

SwissDRG 12.0

version de planification

(2021/2023)

Swiss

Diagnosis

Related

Groups

Version 12.0

Manuel de définition
Volume 2
(DRGs G02A-I98Z)

La version allemande fait foi.

© 2022 by SwissDRG SA, Berne, Suisse

Tous droits réservés. Les manuels de définition sont protégés par les droits d'auteur. Toute utilisation en dehors des conditions d'utilisation de SwissDRG SA sans autorisation écrite préalable est interdite.

SwissDRG-Version 12.0 version de planification (2021/2023)
Manuel de définition

Table des matières

Volume 1 (DRGs A01A-F98C)

Index des figures et des tableaux	VI
Documents d'accompagnement de SwissDRG Manuel de définition 12.0 version de planification (2021/2023)	VIII
Remarque préliminaire	X
Liste des abréviations	XI
Introduction	1
1 Objectifs	1
2 Contexte	2
3 Classification SwissDRG 12.0 version de planification (2021/2023)	3
3.1 Notation des DRG	5
3.2 Détermination des niveaux de sévérité	6
4 Regroupement d'épisodes de traitement par DRG	7
4.1 Variables nécessaires au regroupement	7
4.2 Examen des caractéristiques démographiques et cliniques	7
4.3 Classement dans un MDC	7
4.4 Traitement pré-MDC	8
4.5 Partitionnement des MDC	8
4.6 Classement dans les DRG de base	9
4.7 Détermination des CCL et PCCL	10
4.8 Classement dans un DRG	10
4.9 Diverses fonctions affectant le regroupement des cas	10
4.10 DRG d'erreur et autres DRG	10
5 Indications sur l'utilisation de ce manuel de définition	12
5.1 Utilisation du manuel	12
5.2 Symboles et conventions	17
6 Particularités de la version 12.0 de SwissDRG, version de planification (2021/2023)	19
6.1 Validité des classifications de diagnostics et d'intervention	19
6.2 Marquage de la latéralité	19
6.3 Interventions de type OR et NonOR	20
Pré-MDC Pré-MDC (DRGs A01A-B61C)	52
MDC 01 Maladies et troubles du système nerveux (DRGs B01A-B90C)	194

Volume 1 (DRGs A01A-F98C) Continuation

MDC 02	Maladies et troubles de l'oeil (DRGs C01Z-C86Z)	350
MDC 03	Maladies et troubles de l'oreille, du nez, de la bouche et de la gorge (DRGs D01A-D87Z)	390
MDC 04	Maladies et troubles des organes respiratoires (DRGs E01A-E90C)	530
MDC 05	Maladies et troubles de l'appareil circulatoire (DRGs F01A-F98C)	620

Volume 2 (DRGs G02A-I98Z)

MDC 06	Maladies et troubles des organes digestifs (DRGs G02A-G88Z)	1
MDC 07	Maladies et troubles du système hépatobiliaire et du pancréas (DRGs H01A-H87Z)	227
MDC 08	Maladies et troubles de l'appareil musculosquelettique et du tissu conjonctif (DRGs I02A-I98Z)	316

Volume 3 (DRGs J01A-P67D)

MDC 09	Maladies et troubles de la peau, du tissu sous-cutané et de la glande mammaire (DRGs J01A-J87Z)	1
MDC 10	Maladies endocriniennes, nutritionnelles et métaboliques (DRGs K03Z-K87Z)	163
MDC 11	Maladies et troubles des organes urinaires (DRGs L02Z-L87Z)	226
MDC 12	Maladies et troubles des organes génitaux masculins (DRGs M01Z-M86Z)	332
MDC 13	Maladies et troubles des organes génitaux féminins (DRGs N01A-N86B)	378
MDC 14	Grossesse, naissance et suites de couches (DRGs O01A-O65D)	439
MDC 15	Nouveau-nés (DRGs P02A-P67D)	506
	Problème grave chez le nouveau-né	791
	Plusieurs problèmes graves chez le nouveau-né	829

Volume 4 (DRGs Q01Z-Z86Z)

MDC 16	Affections du sang, des organes hématopoïétiques et du système immunitaire (DRGs Q01Z-Q86B)	1
---------------	--	---

Volume 4 (DRGs Q01Z-Z86Z)	Continuation	
MDC 17	Néoformations hématologiques et solides (DRGs R01A-R65C)	21
MDC 18A	VIH (DRGs S01Z-S63Z)	58
MDC 18B	Maladies infectieuses et parasitaires (DRGs T01A-T88Z)	86
MDC 19	Maladies et troubles psychiques (DRGs U01A-U66D)	120
MDC 20	Usage d'alcool et de drogues et troubles psychiques induits par l'alcool et les drogues (DRGs V01Z-V02D)	141
MDC 21A	Traumatisme multiple (DRGs W01A-W61C)	157
MDC 21B	Blessures, empoisonnements et effets toxiques dus aux drogues et médicaments (DRGs X01A-X86B)	292
MDC 22	Brûlures (DRGs Y02A-Y63Z)	458
MDC 23	Facteurs influant sur l'état de santé et autre mise à contribution de la santé publique (DRGs Z01Z-Z86B)	491
Fonctions globales		515
	Procédure OR sans rapport	515
	Procédures opératoires particulières	546
	Procédures opératoires complexes	636
	Procédures de complications	665
	Dialyse	680
	Traumatisme multiple	686
	Interventions sur plusieurs localisations	705
	Traitement complexe de soins intensifs > 980 / 1104 points	756
	Réadaptation gériatrique, à partir de 14 jours de traitement	761
	Réhabilitation précoce, à partir de 14 jours de traitement	765
	Traitement complexe de soins intensifs > 392 / 552 points	769
	Procédures opératoires complexes en plusieurs temps	774
	Procédures opératoires particulières en quatre temps	803
	Procédures de complication pré-MDC	891
	Intervention multiviscérale pour maladies et troubles des organes digestifs	917
	Traitement sous vide complexe	925
	Traitement sous vide hautement complexe	1002
	Constellations nécessitant des dépenses	1079
	Brûlures très graves	1085
	Brûlures graves	1092

Volume 4 (DRGs Q01Z-Z86Z)	Continuation	
Réhabilitation précoce, à partir de 7 jours de traitement		1112
Procédures particulières en quatre temps		1116
Traitement sous vide		1145
Réadaptation gériatrique, à partir de 7 jours de traitement		1381
Réadaptation gériatrique, à partir de 21 jours de traitement		1385

Volume 5 Annexes

Annexe A		1
A Index codes diagnostics / MDC / DRG		1
Annexe B		168
B Index codes d'interventions / MDC / DRG		168
Tableaux des interventions globales		635
Aperçu des fonctions		636
Interventions sur plusieurs localisations		639
Annexe C		641
C CC, exclusions de CC, CCL et calcul de PCCL		641
C.1 Introduction		641
C.2 Complications et comorbidités		641
C.3 Niveaux de complication et de comorbidité (CCL) et niveaux de complexité cliniques du patient (PCCL)		642
Annexe D		703
D Plausibilité		703
D.1 Introduction		703
D.2 Caractéristiques démographiques		703
D.3 Caractéristiques cliniques		704
D.4 Signaux d'alerte et erreurs incontournables		706
D.5 Etat du groupeur		706
Glossaire		786
Index des sources		786

Index des figures et des tableaux

Volume 1 (DRGs A01A-F98C)

Figure 3.1	SwissDRG 12.0 version de planification (2021/2023): Vue d'ensemble	3
Figure 5.1	Logigramme selon la hiérarchie des coûts	13
Figure 5.2	Logigramme avec numéros de rang	14
Tableau 1.1	Liste des SwissDRG	21
Tableau 1.2	Groupes de la CIM et MDC correspondants	48

Volume 5 Annexes

Figure C.1	Calcul du PCCL pour les non-nouveau-nés	643
Figure C.2	Calcul du PCCL pour les nouveau-nés	644
Figure C.3	Formule de calcul du niveau de complexité clinique du patient (PCCL)	645
Tableau C.1	Combinaison des valeurs de CCL pour le calcul de la PCCL de 1 à 6	646
Tableau D.1	Valeurs admissibles pour les données démographiques	703
Tableau D.2	Valeurs admissibles pour les diagnostics et interventions	704
Tableau D.3	Tableaux pour la vérification de caractéristiques médicales	705
Tableau D.4	Codes d'état du groupeur	706
Tableau D.5	Diagnostics principaux non admis	708
Tableau D.6a	Conflit de l'âge - nourrisson	731
Tableau D.6b	Conflit de l'âge - enfant en bas âge	736
Tableau D.6c	Conflit de l'âge - enfant	737
Tableau D.6d	Conflit de l'âge - enfants et adolescents	738
Tableau D.6e	Conflit de l'âge - post-néonatal	741
Tableau D.6f	Conflit de l'âge - plus âgé que nourrisson	743
Tableau D.6g	Conflit de l'âge - puberté	746
Tableau D.6h	Conflit de l'âge - diagnostics en âge de procréer	747
Tableau D.6i	Conflit de l'âge - interventions en âge de procréer	754
Tableau D.6j	Conflit de l'âge - adultes	756

Volume 5 Annexes Continuation

Tableau D.6k	Conflit de l'âge – adultes d'âge mûr	765
Tableau D.7a	Conflit dû au sexe – diagnostics pour les femmes	766
Tableau D.7b	Conflit dû au sexe – interventions pour les femmes	776
Tableau D.7c	Conflit dû au sexe – diagnostics pour les hommes	781
Tableau D.7d	Conflit dû au sexe – interventions pour les hommes	783

MDC 06

Maladies et troubles des organes digestifs



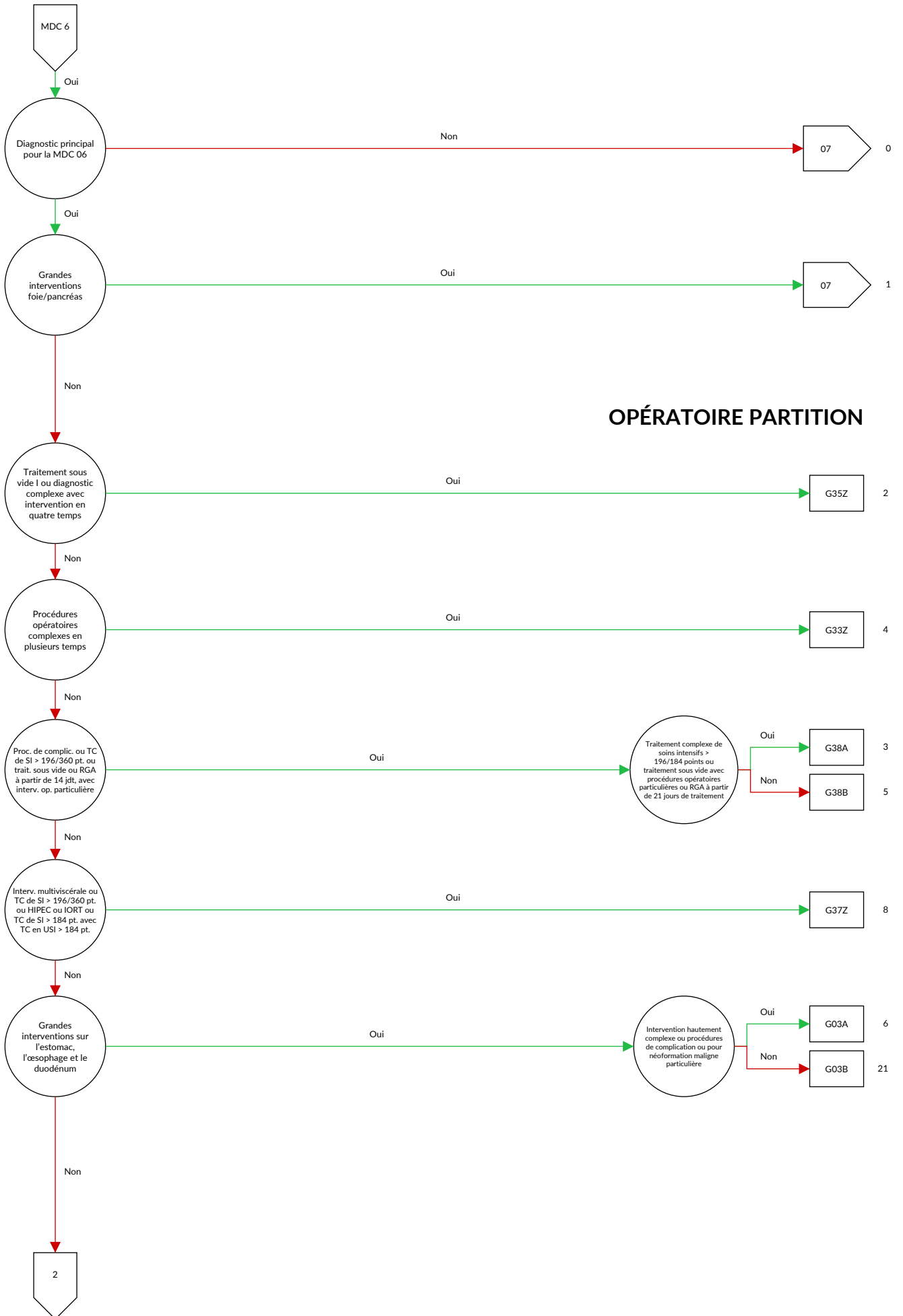

OPÉRATOIRE PARTITION

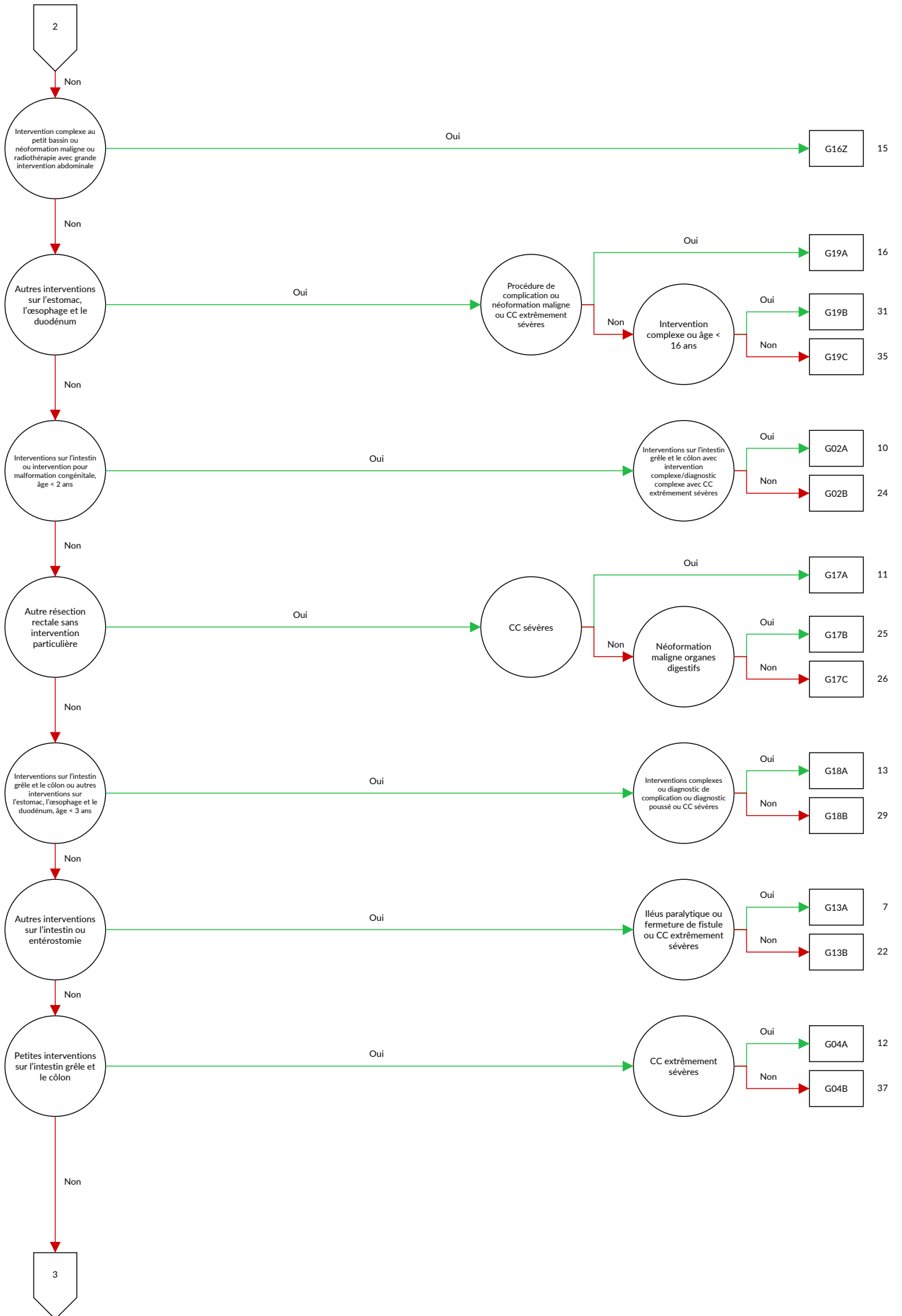

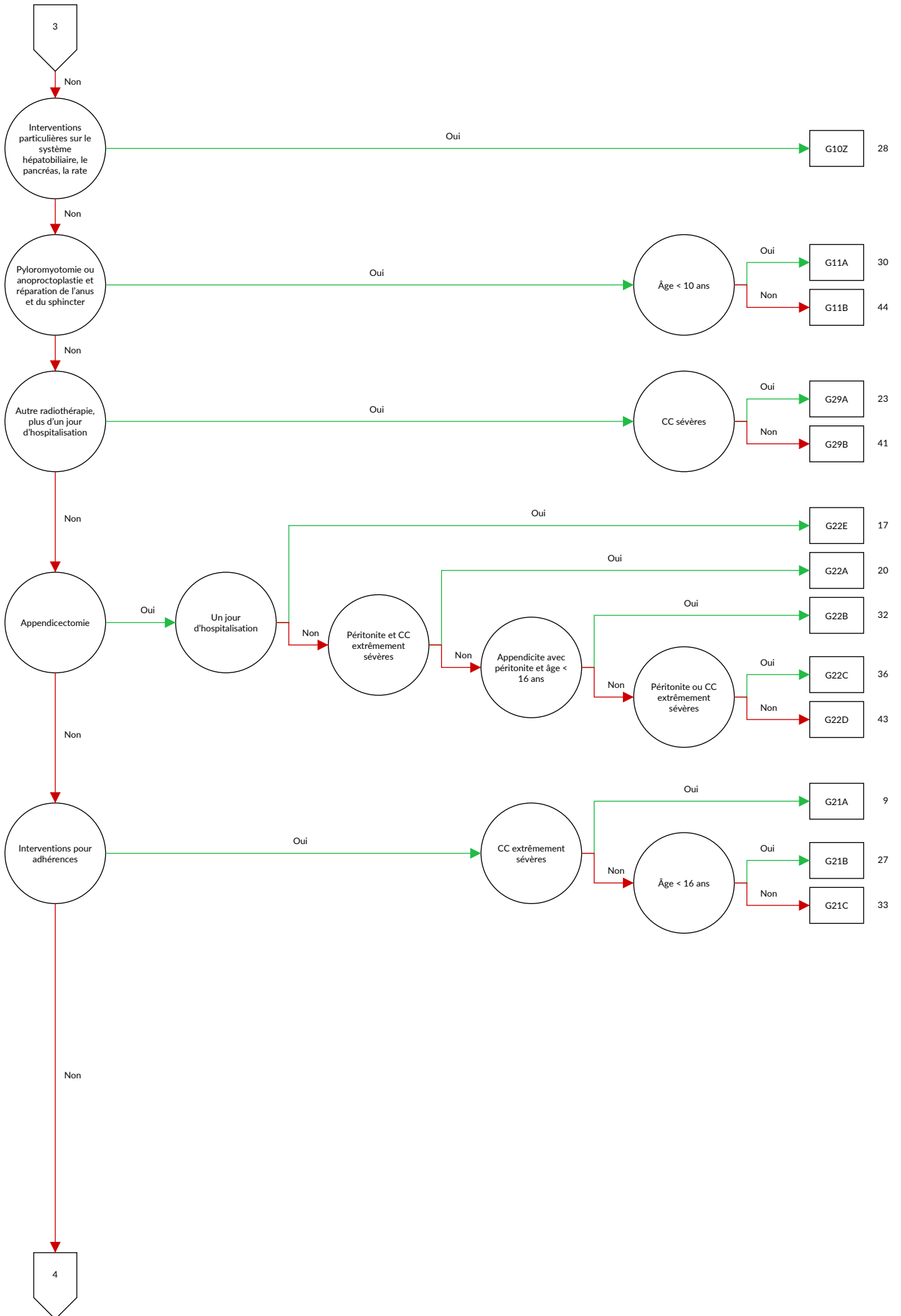

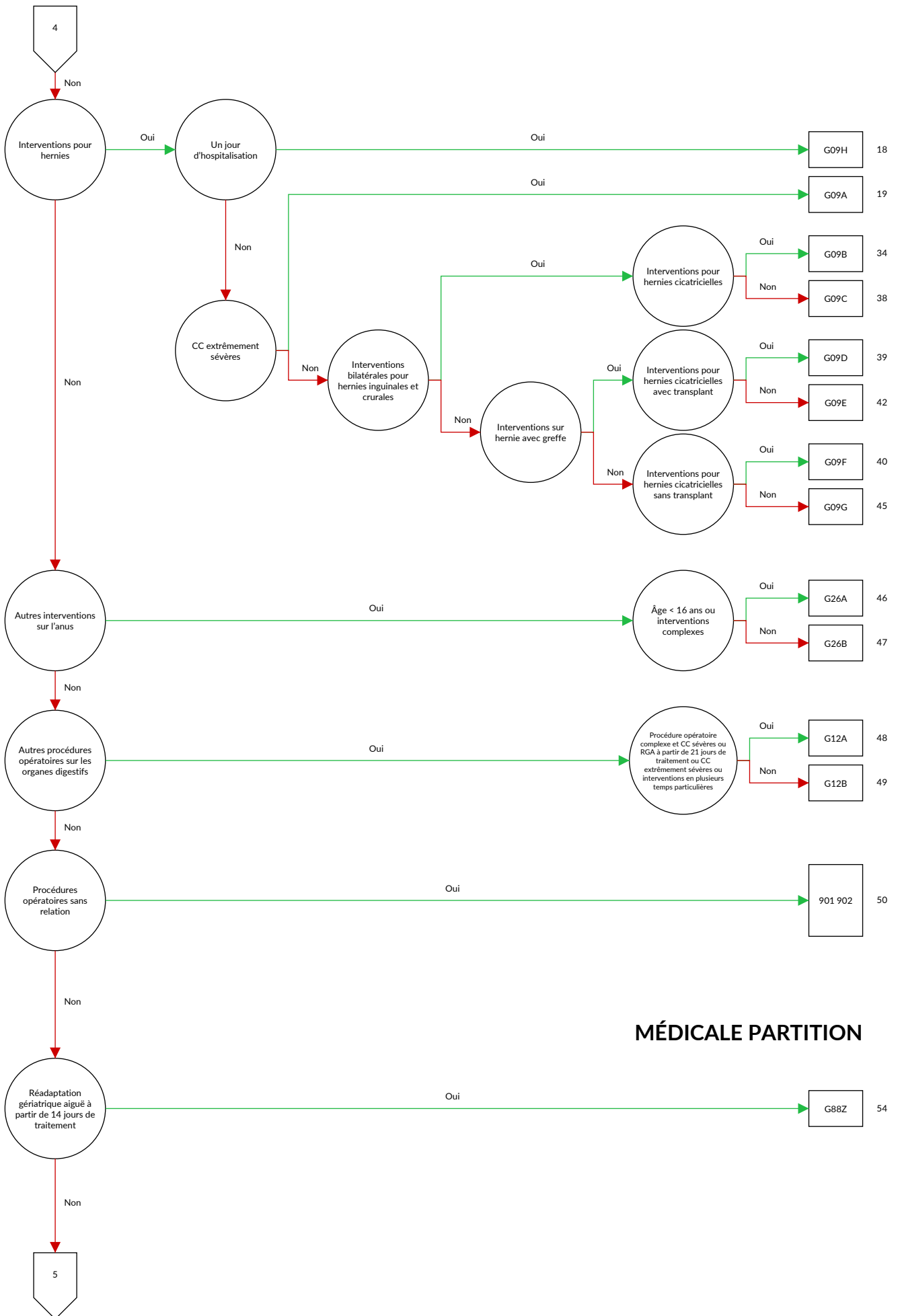

MÉDICALE PARTITION

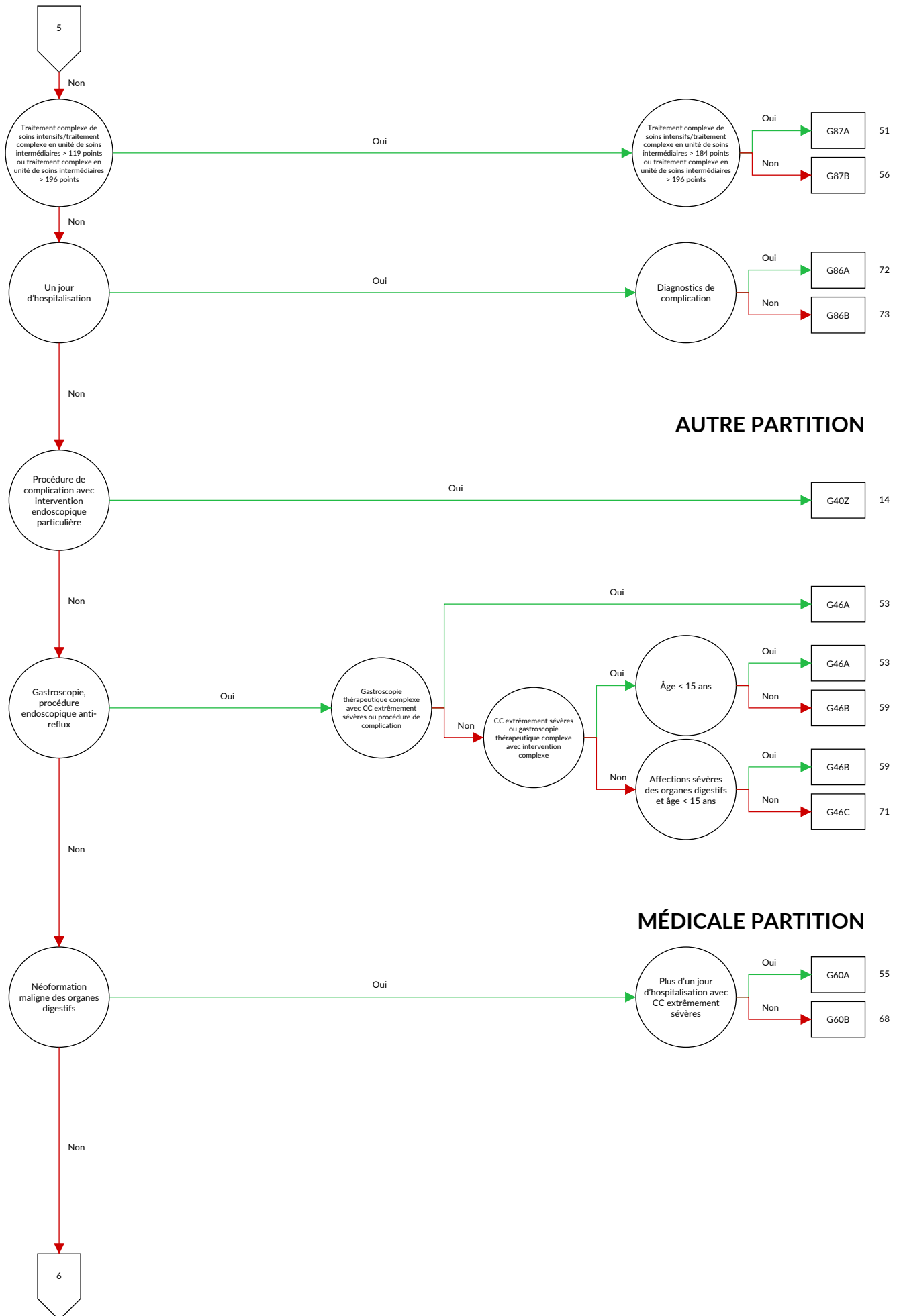

AUTRE PARTITION

MÉDICALE PARTITION

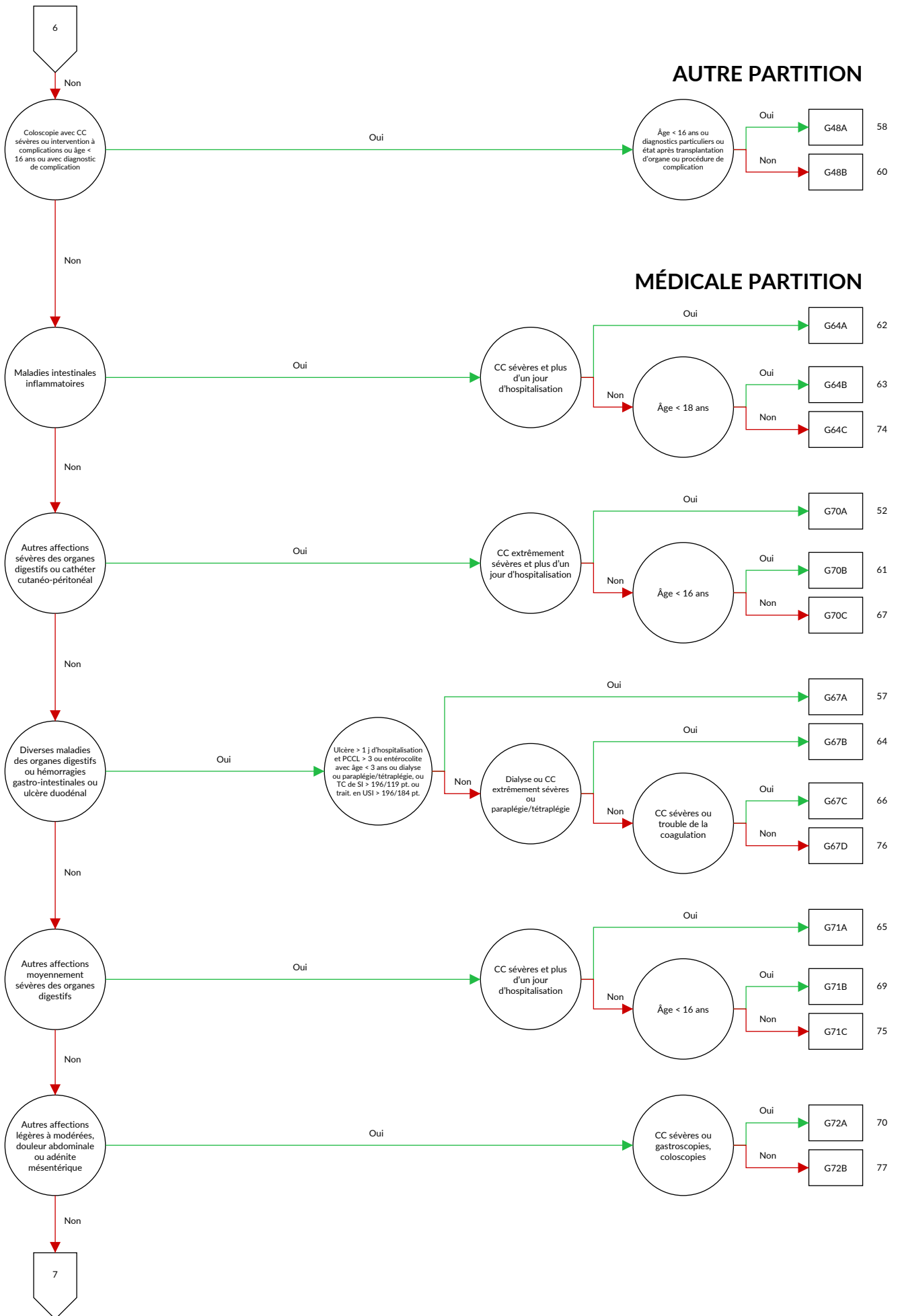

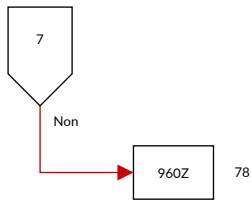

Logique décisionnelle MDC 06 Maladies et troubles des organes digestifs

Diagnostic principal dans le tableau MDC06-0

Diagnostic MDC06-0

A00.0	A Vibrio cholerae 01, biovar cholerae	B37.81	Œsophagite à Candida
A00.1	A Vibrio cholerae 01, biovar El Tor	B68.0	Infection à Taenia solium
A00.9	Choléra, sans précision	B68.1	Infection à Taenia saginata
A02.0	Entérite à Salmonella	B68.9	Infection à Taenia, sans précision
A03.0	Shigellose à Shigella dysenteriae	B69.8	Cysticercose, autres localisations
A03.1	Shigellose à Shigella flexneri	B69.9	Cysticercose, sans précision
A03.2	Shigellose à Shigella boydii	B70.0	Diphyllobothriase
A03.3	Shigellose à Shigella sonnei	B70.1	Sparganose
A03.8	Autres shigelloses	B71.0	Hyménolépiase
A03.9	Shigellose, sans précision	B71.1	Infection à Dipylidium
A04.0	Infection entéropathogène à Escherichia coli	B71.8	Autres infections par cestodes, précisées
A04.1	Infection entérotoxigène à Escherichia coli	B71.9	Infection par cestodes, sans précision
A04.2	Infection entéro-invasive à Escherichia coli	B76.0	Ankylostomose
A04.3	Infection entéro-hémorragique à Escherichia coli	B76.1	Nécatorose
A04.4	Autres infections intestinales à Escherichia coli	B76.8	Autres ankylostomoses
A04.5	Entérite à Campylobacter	B76.9	Ankylostomiase, sans précision
A04.6	Entérite à Yersinia enterocolitica	B77.0	Ascariadiase avec complications intestinales
A04.70	Entérocolite à Clostridium difficile sans mégacolon, sans autres complications au niveau des organes	B77.8	Ascariadiase avec autres complications
A04.71	Entérocolite à Clostridium difficile sans mégacolon, avec d'autres complications au niveau des organes	B77.9	Ascariadiase, sans précision
A04.72	Entérocolite à Clostridium difficile avec mégacolon, sans autres complications organiques	B78.0	Anguillulose intestinale
A04.73	Entérocolite à Clostridium difficile avec mégacolon, avec d'autres complications organiques	B78.1	Anguillulose cutanée
A04.79	Entérocolite à Clostridium difficile, sans précision	B78.7	Anguillulose disséminée
A04.8	Autres infections intestinales bactériennes précisées	B78.9	Anguillulose, sans précision
A04.9	Infection intestinale bactérienne, sans précision	B79	Infection à Trichuris trichiuria
A05.0	Intoxication alimentaire à staphylocoques	B80	Oxyurose
A05.2	Intoxication alimentaire à Clostridium perfringens [Clostridium welchii]	B81.0	Anisakiase
A05.3	Intoxication alimentaire à Vibrio parahaemolyticus	B81.1	Capillariose intestinale
A05.4	Intoxication alimentaire à Bacillus cereus	B81.2	Trichostrongylose
A05.8	Autres intoxications bactériennes d'origine alimentaire précisées	B81.3	Angiostrongyloïdose [angiostrongylose] intestinale
A05.9	Intoxication bactérienne d'origine alimentaire, sans précision	B81.8	Autres helminthiases intestinales précisées
A06.0	Dysenterie amibienne aiguë	B82.0	Helminthiase intestinale, sans précision
A06.1	Amibiase intestinale chronique	B82.9	Parasitose intestinale, sans précision
A06.2	Colite amibienne non dysentérique	C15.0	Tumeur maligne: Œsophage cervical
A07.0	Balantidiose	C15.1	Tumeur maligne: Œsophage thoracique
A07.1	Giardiase [lambliaze]	C15.2	Tumeur maligne: Œsophage abdominal
A07.2	Cryptosporidiose	C15.3	Tumeur maligne: Tiers supérieur de l'œsophage
A07.3	Infection à Isospora	C15.4	Tumeur maligne: Tiers moyen de l'œsophage
A07.8	Autres maladies intestinales précisées, à protozoaires	C15.5	Tumeur maligne: Tiers inférieur de l'œsophage
A07.9	Maladie intestinale à protozoaires, sans précision	C15.8	Tumeur maligne: Lésion à localisations contiguës de l'œsophage
A08.0	Entérite à rotavirus	C15.9	Tumeur maligne: Œsophage, sans précision
A08.1	Gastroentérite aiguë à norovirus	C16.0	Tumeur maligne: Cardia
A08.2	Entérite à adénovirus	C16.1	Tumeur maligne: Fundus
A08.3	Autres entérites virales	C16.2	Tumeur maligne: Corps de l'estomac
A08.4	Infections intestinales virales, sans précision	C16.3	Tumeur maligne: Antre pylorique
A08.5	Autres infections intestinales précisées	C16.4	Tumeur maligne: Pylore
A09.0	Gastroentérites et colites autres et non précisées d'origine infectieuse	C16.5	Tumeur maligne: Petite courbure de l'estomac, sans précision
A09.9	Gastroentérites et colites autres et non précisées d'origine non précisée	C16.6	Tumeur maligne: Grande courbure de l'estomac, sans précision
A18.3	Tuberculose de l'intestin, du péritoine et des ganglions mésentériques	C16.8	Tumeur maligne: Lésion à localisations contiguës de l'estomac
A21.3	Tularémie gastro-intestinale	C16.9	Tumeur maligne: Estomac, sans précision
A22.2	Charbon gastro-intestinal	C17.0	Tumeur maligne: Duodénum
A42.1	Actinomycose abdominale	C17.1	Tumeur maligne: Jéjunum
A51.1	Syphilis anale primaire	C17.2	Tumeur maligne: Iléon
A54.6	Infection gonococcique de l'anus et du rectum	C17.3	Tumeur maligne: Diverticule de Meckel
A56.3	Infection à Chlamydia de l'anus et du rectum	C17.8	Tumeur maligne: Lésion à localisations contiguës de l'intestin grêle
		C17.9	Tumeur maligne: Intestin grêle, sans précision
		C18.0	Tumeur maligne: Cæcum
		C18.1	Tumeur maligne: Appendice
		C18.2	Tumeur maligne: Côlon ascendant
		C18.3	Tumeur maligne: Angle droit du côlon [hepatica]
		C18.4	Tumeur maligne: Côlon transverse

C18.5	Tumeur maligne: Angle gauche du côlon [splénique]	D37.1	Tumeurs à évolution imprévisible ou inconnue: Estomac
C18.6	Tumeur maligne: Côlon descendant		
C18.7	Tumeur maligne: Côlon sigmoïde	D37.2	Tumeurs à évolution imprévisible ou inconnue: Intestin grêle
C18.8	Tumeur maligne: Lésion à localisations contiguës du côlon	D37.3	Tumeurs à évolution imprévisible ou inconnue: Appendice
C18.9	Tumeur maligne: Côlon, sans précision		
C19	Tumeur maligne de la jonction recto-sigmoïdienne	D37.4	Tumeurs à évolution imprévisible ou inconnue: Côlon
C20	Tumeur maligne du rectum		
C21.0	Tumeur maligne: Anus, sans précision	D37.5	Tumeurs à évolution imprévisible ou inconnue: Rectum
C21.1	Tumeur maligne: Canal anal		
C21.2	Tumeur maligne: Zone cloacale	D37.78	Tumeur de la cavité buccale et des organes digestifs à évolution imprévisible ou inconnue: Autres organes digestifs
C21.8	Tumeur maligne: Lésion à localisations contiguës du rectum, de l'anus et du canal anal		
C26.0	Tumeur maligne: Tractus intestinal, partie non précisée	D37.9	Tumeurs à évolution imprévisible ou inconnue: Appareil digestif, sans précision
C26.8	Tumeur maligne: Lésion à localisations contiguës de l'appareil digestif	D48.3	Tumeurs à évolution imprévisible ou inconnue: Rétropéritoine
C26.9	Tumeur maligne: Sièges mal définis de l'appareil digestif	D48.4	Tumeurs à évolution imprévisible ou inconnue: Péritoine
C45.1	Mésothéliome du péritoine	E16.4	Sécrétion anormale de gastrine
C47.4	Tumeur maligne: Nerfs périphériques de l'abdomen	E73.0	Déficit congénital en lactase
C48.0	Tumeur maligne: Rétropéritoine	E73.1	Déficit secondaire en lactase
C48.1	Tumeur maligne: Parties précisées du péritoine	E73.8	Autres intolérances au lactose
C48.2	Tumeur maligne: Péritoine, sans précision	E73.9	Intolérance au lactose, sans précision
C48.8	Tumeur maligne: Lésion à localisations contiguës du rétropéritoine et du péritoine	E74.1	Anomalies du métabolisme du fructose
		E74.3	Autres anomalies de l'absorption intestinale des hydrates de carbone
C49.4	Tumeur maligne: Tissu conjonctif et autres tissus mous de l'abdomen	E84.1	Fibrose kystique avec manifestations intestinales
C76.2	Tumeur maligne: Abdomen	I77.4	Syndrome de compression de l'artère cœliaque
C78.4	Tumeur maligne secondaire de l'intestin grêle	I85.0	Varices œsophagiennes hémorragiques
C78.5	Tumeur maligne secondaire du gros intestin et du rectum	I85.9	Varices œsophagiennes, non hémorragiques
		I86.80	Varices grêliques
C78.6	Tumeur maligne secondaire du rétropéritoine et du péritoine	I86.81	Varices coliques
		I86.82	Varices rectales
C78.8	Tumeur maligne secondaire des organes digestifs, autres et non précisés	I88.0	Lymphadénite mésentérique non spécifique
		I98.2	Varices œsophagiennes et gastriques au cours de maladies classées dans d'autres chapitres, sans indication d'hémorragie
D00.1	Carcinoma in situ: Œsophage		
D00.2	Carcinoma in situ: Estomac		
D01.0	Carcinoma in situ: Côlon	I98.3	Varices œsophagiennes et gastriques au cours de maladies classées dans d'autres chapitres, avec mention d'hémorragie
D01.1	Carcinoma in situ: Jonction recto-sigmoïdienne		
D01.2	Carcinoma in situ: Rectum		
D01.3	Carcinoma in situ: Anus et canal anal	K20	Œsophagite
D01.4	Carcinoma in situ: Parties de l'intestin, autres et non précisées	K21.0	Reflux gastro-œsophagien avec œsophagite
		K21.9	Reflux gastro-œsophagien sans œsophagite
D01.7	Carcinoma in situ: Autres organes digestifs précisés	K22.0	Achalasie du cardia
D01.9	Carcinoma in situ: Organe digestif, sans précision	K22.1	Ulcère de l'œsophage
D12.0	Tumeur bénigne: Cæcum	K22.2	Obstruction de l'œsophage
D12.1	Tumeur bénigne: Appendice	K22.3	Perforation de l'œsophage
D12.2	Tumeur bénigne: Côlon ascendant	K22.4	Dyskinésie de l'œsophage
D12.3	Tumeur bénigne: Côlon transverse	K22.5	Diverticule acquis de l'œsophage
D12.4	Tumeur bénigne: Côlon descendant	K22.6	Syndrome de Mallory-Weiss
D12.5	Tumeur bénigne: Côlon sigmoïde	K22.7	Endobrachyœsophage [œsophage de Barrett]
D12.6	Tumeur bénigne: Côlon, sans précision	K22.80	Fistule de l'œsophage
D12.7	Tumeur bénigne: Jonction recto-sigmoïdienne	K22.81	Hémorragie de l'œsophage
D12.8	Tumeur bénigne: Rectum	K22.88	Autres maladies précisées de l'œsophage
D12.9	Tumeur bénigne: Anus et canal anal	K22.9	Maladie de l'œsophage, sans précision
D13.0	Tumeur bénigne: Œsophage	K23.0	Œsophagite tuberculeuse {A18.8}
D13.1	Tumeur bénigne: Estomac	K23.8	Atteintes de l'œsophage au cours d'autres maladies classées ailleurs
D13.2	Tumeur bénigne: Duodénum		
D13.3	Tumeur bénigne: Parties de l'intestin grêle, autres et non précisées	K25.0	Ulcère de l'estomac: Aigu avec hémorragie
		K25.1	Ulcère de l'estomac: Aigu avec perforation
D13.9	Tumeur bénigne: Sièges mal définis de l'appareil digestif	K25.2	Ulcère de l'estomac: Aigu avec hémorragie et perforation
D17.5	Tumeur lipomateuse bénigne des organes intra-abdominaux	K25.3	Ulcère de l'estomac: Aigu sans hémorragie ni perforation
D18.04	Hémangiome: Système digestif	K25.4	Ulcère de l'estomac: Chronique ou non précisé, avec hémorragie
D19.1	Tumeur bénigne: Tissu mésothélial du péritoine		
D20.0	Tumeur bénigne: Rétropéritoine	K25.5	Ulcère de l'estomac: Chronique ou non précisé, avec perforation
D20.1	Tumeur bénigne: Péritoine		
D21.4	Tumeur bénigne: Tissu conjonctif et autres tissus mous de l'abdomen	K25.6	Ulcère de l'estomac: Chronique ou non précisé, avec hémorragie et perforation

K25.7	Ulcère de l'estomac: Chronique sans hémorragie ni perforation	K31.5	Obstruction du duodénum
K25.9	Ulcère de l'estomac: Non précisé comme étant aigu ou chronique, sans hémorragie ni perforation	K31.6	Fistule de l'estomac et du duodénum
K26.0	Ulcère du duodénum: Aigu avec hémorragie	K31.7	Polype de l'estomac et du duodénum
K26.1	Ulcère du duodénum: Aigu avec perforation	K31.81	Angiodysplasie de l'estomac et du duodénum sans indication de saignement
K26.2	Ulcère du duodénum: Aigu avec hémorragie et perforation	K31.82	Angiodysplasie de l'estomac et du duodénum avec saignement
K26.3	Ulcère du duodénum: Aigu sans hémorragie ni perforation	K31.88	Autres affections précisées de l'estomac et du duodénum
K26.4	Ulcère du duodénum: Chronique ou non précisé, avec hémorragie	K31.9	Maladie de l'estomac et du duodénum, sans précision
K26.5	Ulcère du duodénum: Chronique ou non précisé, avec perforation	K35.2	Appendicite aiguë avec péritonite généralisée
K26.6	Ulcère du duodénum: Chronique ou non précisé, avec hémorragie et perforation	K35.30	Appendicite aiguë avec péritonite localisée sans perforation ni rupture
K26.7	Ulcère du duodénum: Chronique sans hémorragie ni perforation	K35.31	Appendicite aiguë avec péritonite localisée avec perforation ou rupture
K26.9	Ulcère du duodénum: Non précisé comme étant aigu ou chronique, sans hémorragie ni perforation	K35.32	Appendicite aiguë avec abcès péritonéal
K27.0	Ulcère digestif, de siège non précisé: Aigu avec hémorragie	K35.8	Appendicite aiguë, sans précision
K27.1	Ulcère digestif, de siège non précisé: Aigu avec perforation	K36	Autres formes d'appendicite
K27.2	Ulcère digestif, de siège non précisé: Aigu avec hémorragie et perforation	K37	Appendicite, sans précision
K27.3	Ulcère digestif, de siège non précisé: Aigu sans hémorragie ni perforation	K38.0	Hyperplasie de l'appendice
K27.4	Ulcère digestif, de siège non précisé: Chronique ou non précisé, avec hémorragie	K38.1	Concrétions appendiculaires
K27.5	Ulcère digestif, de siège non précisé: Chronique ou non précisé, avec perforation	K38.2	Diverticule de l'appendice
K27.6	Ulcère digestif, de siège non précisé: Chronique ou non précisé, avec hémorragie et perforation	K38.3	Fistule de l'appendice
K27.7	Ulcère digestif, de siège non précisé: Chronique sans hémorragie ni perforation	K38.8	Autres maladies précisées de l'appendice
K27.9	Ulcère digestif, de siège non précisé: Non précisé comme étant aigu ou chronique, sans hémorragie ni perforation	K38.9	Maladie de l'appendice, sans précision
K28.0	Ulcère gastro-jéjunal: Aigu avec hémorragie	K40.00	Hernie inguinale bilatérale, avec occlusion, sans gangrène: Non précisée comme hernie récidivante
K28.1	Ulcère gastro-jéjunal: Aigu avec perforation	K40.01	Hernie inguinale bilatérale, avec occlusion, sans gangrène: Hernie récidivante
K28.2	Ulcère gastro-jéjunal: Aigu avec hémorragie et perforation	K40.10	Hernie inguinale bilatérale, avec gangrène: Non précisée comme hernie récidivante
K28.3	Ulcère gastro-jéjunal: Aigu sans hémorragie ni perforation	K40.11	Hernie inguinale bilatérale, avec gangrène: Hernie récidivante
K28.4	Ulcère gastro-jéjunal: Chronique ou non précisé, avec hémorragie	K40.20	Hernie inguinale bilatérale, sans occlusion ni gangrène: Non précisée comme hernie récidivante
K28.5	Ulcère gastro-jéjunal: Chronique ou non précisé, avec perforation	K40.21	Hernie inguinale bilatérale, sans occlusion ni gangrène: Hernie récidivante
K28.6	Ulcère gastro-jéjunal: Chronique ou non précisé, avec hémorragie et perforation	K40.30	Hernie inguinale, unilatérale ou sans précision, avec occlusion, sans gangrène: Non précisée comme hernie récidivante
K28.7	Ulcère gastro-jéjunal: Chronique sans hémorragie ni perforation	K40.31	Hernie inguinale, unilatérale ou sans précision, avec occlusion, sans gangrène: Hernie récidivante
K28.9	Ulcère gastro-jéjunal: Non précisé comme étant aigu ou chronique, sans hémorragie ni perforation	K40.40	Hernie inguinale, unilatérale ou sans précision, avec gangrène: Non précisée comme hernie récidivante
K29.0	Gastrite hémorragique aiguë	K40.41	Hernie inguinale, unilatérale ou sans précision, avec gangrène: Hernie récidivante
K29.1	Autres gastrites aiguës	K40.90	Hernie inguinale, unilatérale ou sans précision, sans occlusion ni gangrène: Non précisée comme hernie récidivante
K29.2	Gastrite alcoolique	K40.91	Hernie inguinale, unilatérale ou sans précision, sans occlusion ni gangrène: Hernie récidivante
K29.3	Gastrite chronique superficielle	K41.00	Hernie crurale bilatérale, avec occlusion, sans gangrène: Non précisée comme hernie récidivante
K29.4	Gastrite chronique atrophique	K41.01	Hernie crurale bilatérale, avec occlusion, sans gangrène: Hernie récidivante
K29.5	Gastrite chronique, sans précision	K41.10	Hernie crurale bilatérale, avec gangrène: Non précisée comme hernie récidivante
K29.6	Autres gastrites	K41.11	Hernie crurale bilatérale, avec gangrène: Hernie récidivante
K29.7	Gastrite, sans précision	K41.20	Hernie crurale bilatérale, sans occlusion ni gangrène: Non précisée comme hernie récidivante
K29.8	Duodénite	K41.21	Hernie crurale bilatérale, sans occlusion ni gangrène: Hernie récidivante
K29.9	Gastro-duodénite, sans précision	K41.30	Hernie crurale, unilatérale ou sans précision, avec occlusion, sans gangrène: Non précisée comme hernie récidivante
K30	Dyspepsie fonctionnelle	K41.31	Hernie crurale, unilatérale ou sans précision, avec occlusion, sans gangrène: Hernie récidivante
K31.0	Dilatation aiguë de l'estomac	K41.40	Hernie crurale, unilatérale ou sans précision, avec gangrène: Non précisée comme hernie récidivante
K31.1	Sténose pylorique hypertrophique de l'adulte		
K31.2	Estomac en sablier et sténose de l'estomac		
K31.3	Spasme du pylore, non classé ailleurs		
K31.4	Diverticule gastrique		

K41.41	Hernie crurale, unilatérale ou sans précision, avec gangrène: Hernie récidivante	K52.9	Gastroentérite et colite non infectieuses, sans précision
K41.90	Hernie crurale, unilatérale ou sans précision, sans occlusion ni gangrène: Non précisée comme hernie récidivante	K55.0	Troubles vasculaires aigus de l'intestin
K41.91	Hernie crurale, unilatérale ou sans précision, sans occlusion ni gangrène: Hernie récidivante	K55.1	Troubles vasculaires chroniques de l'intestin
K42.0	Hernie ombilicale avec occlusion, sans gangrène	K55.21	Angiodysplasie du côlon: Sans indication de saignement
K42.1	Hernie ombilicale, avec gangrène	K55.22	Angiodysplasie du côlon: Avec saignement
K42.9	Hernie ombilicale, sans occlusion ni gangrène	K55.31	Angiodysplasie de l'intestin grêle sans indication d'une hémorragie
K43.0	Hernie incisionnelle avec occlusion, sans gangrène	K55.32	Angiodysplasie de l'intestin grêle avec hémorragie
K43.1	Hernie incisionnelle avec gangrène	K55.8	Autres troubles vasculaires de l'intestin
K43.2	Hernie incisionnelle sans occlusion ni gangrène	K55.9	Trouble vasculaire de l'intestin, sans précision
K43.3	Hernie parastomale avec occlusion, sans gangrène	K56.0	Iléus paralytique
K43.4	Hernie parastomale, avec gangrène	K56.1	Invagination
K43.5	Hernie parastomale, sans occlusion ni gangrène	K56.2	Volvulus
K43.60	Hernie épigastrique avec occlusion, sans gangrène	K56.3	Iléus biliaire
K43.68	Autres hernies de la paroi abdominale antérieure avec occlusion, sans gangrène	K56.4	Autres obstructions de l'intestin
K43.69	Hernies de la paroi abdominale antérieure non précisées avec occlusion, sans gangrène	K56.5	Adhérences de l'intestin [brides] avec occlusion
K43.70	Hernie épigastrique avec gangrène	K56.6	Occlusions intestinales, autres et sans précision
K43.78	Autres hernies de la paroi abdominale antérieure avec gangrène	K56.7	Iléus, sans précision
K43.79	Hernies de la paroi abdominale antérieure non précisées avec gangrène	K57.02	Diverticulite de l'intestin grêle avec perforation et abcès, sans indication de saignement
K43.90	Hernie épigastrique sans occlusion ni gangrène	K57.03	Diverticulite de l'intestin grêle avec perforation, abcès et saignement
K43.98	Autres hernies de la paroi abdominale antérieure sans occlusion ni gangrène	K57.10	Diverticulose de l'intestin grêle sans perforation, abcès ou indication de saignement
K43.99	Hernies de la paroi abdominale antérieure non précisées sans occlusion ni gangrène	K57.11	Diverticulose de l'intestin grêle sans perforation ni abcès, avec saignement
K44.0	Hernie diaphragmatique avec occlusion, sans gangrène	K57.12	Diverticulite de l'intestin grêle sans perforation, abcès ou indication de saignement
K44.1	Hernie diaphragmatique, avec gangrène	K57.13	Diverticulite de l'intestin grêle sans perforation ni abcès, avec saignement
K44.9	Hernie diaphragmatique, sans occlusion ni gangrène	K57.22	Diverticulite du côlon avec perforation et abcès, sans indication de saignement
K45.0	Autres hernies abdominales de siège précisé, avec occlusion, sans gangrène	K57.23	Diverticulite du colon avec perforation, abcès et saignement
K45.1	Autres hernies abdominales précisées, avec gangrène	K57.30	Diverticulose du côlon sans perforation ni abcès, sans indication de saignement
K45.8	Autres hernies abdominales précisées, sans occlusion ni gangrène	K57.31	Diverticulose du côlon sans perforation ni abcès, avec saignement
K46.0	Hernie abdominale non précisée, avec occlusion, sans gangrène	K57.32	Diverticulite du côlon sans perforation ni abcès, sans indication de saignement
K46.1	Hernie abdominale non précisée, avec gangrène	K57.33	Diverticulite du côlon sans perforation ni abcès, avec saignement
K46.9	Hernie abdominale non précisée, sans occlusion ni gangrène	K57.42	Diverticulite de l'intestin grêle et du côlon avec perforation et abcès sans indication de saignement
K50.0	Maladie de Crohn de l'intestin grêle	K57.43	Diverticulite de l'intestin grêle et du côlon avec perforation, abcès et saignement
K50.1	Maladie de Crohn du gros intestin	K57.50	Diverticulose de l'intestin grêle et du côlon sans perforation ni abcès, sans indication de saignement
K50.80	Maladie de Crohn gastrique	K57.51	Diverticulose du grêle et du colon sans perforation ni abcès, avec saignement
K50.81	Maladie de Crohn de l'œsophage	K57.52	Diverticulite de l'intestin grêle et du côlon sans perforation ni abcès, sans indication de saignement
K50.82	Maladie de Crohn de l'œsophage et du tractus gastro-intestinal sur plusieurs segments	K57.53	Diverticulite de l'intestin grêle et du côlon sans perforation ni abcès, avec saignement
K50.88	Autres formes de la maladie de Crohn	K57.82	Diverticulite de l'intestin, siège non précisé, avec perforation et abcès, sans indication de saignement
K50.9	Maladie de Crohn, sans précision	K57.83	Diverticulite de l'intestin, siège non précisé, avec perforation, abcès et saignement
K51.0	Pancolite ulcéreuse (chronique)	K57.90	Diverticulose de l'intestin, siège non précisé, sans perforation ni abcès, sans indication de saignement
K51.2	Rectite ulcéreuse (chronique)	K57.91	Diverticulose de l'intestin, siège non précisé, sans perforation ni abcès, avec saignement
K51.3	Recto-sigmoïdite ulcéreuse (chronique)	K57.92	Diverticulite de l'intestin, siège non précisé, sans perforation ni abcès, sans indication de saignement
K51.4	Polypes inflammatoires du côlon	K57.93	Diverticulite de l'intestin, siège non précisé, sans perforation ni abcès, avec saignement
K51.5	Colite latérale gauche	K58.1	Syndrome de l'intestin irritable, avec diarrhée prédominante [SII-D]
K51.8	Autres recto-colites hémorragiques		
K51.9	Recto-colite hémorragique, sans précision		
K52.0	Gastroentérite et colite dues à une irradiation		
K52.1	Gastroentérite et colite toxiques		
K52.2	Gastroentérite et colite allergiques et alimentaires		
K52.30	Pancolite indéterminée		
K52.31	Colite indéterminée latérale gauche		
K52.32	Colite indéterminée du côlon rectosigmoïde		
K52.38	Autres colites indéterminées		
K52.8	Autres gastroentérites et colites non infectieuses précisées		

K58.2	Syndrome de l'intestin irritable, avec constipation prédominante [SII-C]	K90.4	Malabsorption due à une intolérance, non classée ailleurs
K58.3	Syndrome de l'intestin irritable, avec troubles du transit changeants (mixtes) [SII-M]	K90.8	Autres malabsorptions intestinales
K58.8	Syndrome de l'intestin irritable, autre et non précisé	K90.9	Malabsorption intestinale, sans précision
K59.00	Constipation lors d'un trouble du transit colique	K91.0	Vomissements consécutifs à une intervention gastro-intestinale
K59.01	Constipation lors d'un trouble de la défécation	K91.1	Syndromes consécutifs à une intervention gastrique
K59.02	Constipation d'origine médicamenteuse	K91.2	Malabsorption post-chirurgicale, non classée ailleurs
K59.09	Constipation, autre et sans précision	K91.3	Occlusion intestinale post-opératoire, non classée ailleurs
K59.1	Diarrhée fonctionnelle	K91.4	Mauvais résultats fonctionnels d'une colostomie et d'une entérostomie
K59.2	Intestin neurogène, non classé ailleurs	K91.80	Inflammation généralisée des muqueuses par immunodéficience
K59.3	Mégacôlon, non classé ailleurs	K91.83	Insuffisances d'anastomoses et sutures après opérations d'autres organes du système digestif
K59.4	Spasme de l'anus	K91.88	Autres atteintes de l'appareil digestif après des actes médicaux, non classées ailleurs
K59.8	Autres troubles fonctionnels précisés de l'intestin	K91.9	Atteinte de l'appareil digestif après des actes médicaux, sans précision
K59.9	Trouble fonctionnel de l'intestin, sans précision	K92.0	Hématémèse
K60.0	Fissure anale aiguë	K92.1	Mélæna
K60.1	Fissure anale chronique	K92.2	Hémorragie gastro-intestinale, sans précision
K60.2	Fissure anale, sans précision	K92.8	Autres maladies précisées du système digestif
K60.3	Fistule anale	K92.9	Maladie du système digestif, sans précision
K60.4	Fistule rectale	K93.0	Atteintes tuberculeuses de l'intestin, du péritoine et des ganglions mésentériques [A18.3]
K60.5	Fistule ano-rectale	K93.1	Mégacôlon au cours de la maladie de Chagas [B57.3]
K61.0	Abcès anal	K93.21	Stade 1 de maladie aiguë de rejet de l'appareil digestif greffe-contre-hôte [T86.01]
K61.1	Abcès rectal	K93.22	Stade 2 de maladie aiguë de rejet de l'appareil digestif greffe-contre-hôte [T86.02]
K61.2	Abcès ano-rectal	K93.23	Stade 3 de maladie aiguë de rejet de l'appareil digestif greffe-contre-hôte [T86.02]
K61.3	Abcès ischio-rectal	K93.24	Stade 4 de maladie aiguë de rejet de l'appareil digestif greffe-contre-hôte [T86.02]
K61.4	Abcès intrasphinctérien	K93.31	Stade 1 de la maladie GVH chronique des voies digestives [T86.05], [T86.06]
K62.0	Polype anal	K93.32	Stade 2 de la maladie GVH chronique des voies digestives [T86.06]
K62.1	Polype rectal	K93.33	Stade 3 de la maladie GVH chronique des voies digestives [T86.07]
K62.2	Prolapsus anal	K93.41	Stade 1 de la maladie GVH chronique de la muqueuse buccale [T86.05], [T86.06]
K62.3	Prolapsus rectal	K93.42	Stade 2 de la maladie GVH chronique de la muqueuse buccale [T86.06]
K62.4	Sténose de l'anus et du rectum	K93.43	Stade 3 de la maladie GVH chronique de la muqueuse buccale [T86.07]
K62.5	Hémorragie de l'anus et du rectum	K93.8	Atteintes d'autres organes digestifs précisés au cours de maladies classées ailleurs
K62.6	Ulcère de l'anus et du rectum	N80.5	Endométriose de l'intestin
K62.7	Rectite due à une irradiation	N82.2	Fistule du vagin à l'intestin grêle
K62.8	Autres maladies précisées de l'anus et du rectum	N82.3	Fistule du vagin au côlon
K62.9	Maladie de l'anus et du rectum, sans précision	N82.4	Autres fistules intestino-génitales chez la femme
K63.0	Abcès de l'intestin	P76.1	Iléus transitoire du nouveau-né
K63.1	Perforation de l'intestin (non traumatique)	P76.2	Occlusion intestinale due à un lait épais
K63.2	Fistule de l'intestin	P76.8	Autres occlusions intestinales précisées du nouveau-né
K63.3	Ulcère de l'intestin	P76.9	Occlusion intestinale du nouveau-né, sans précision
K63.4	Entéroptose	P77	Entérocolite nécrosante du fœtus et du nouveau-né
K63.5	Polype du côlon	P78.3	Diarrhée non infectieuse néonatale
K63.8	Autres maladies précisées de l'intestin	P78.8	Autres affections périnatales précisées de l'appareil digestif
K63.9	Maladie de l'intestin, sans précision	P78.9	Affection périnatale de l'appareil digestif, sans précision
K64.0	Hémorroïdes du premier degré	Q39.0	Atrésie de l'œsophage, sans fistule
K64.1	Hémorroïdes du deuxième degré	Q39.1	Atrésie de l'œsophage avec fistule trachéo-œsophagienne
K64.2	Hémorroïdes du troisième degré	Q39.2	Fistule trachéo-œsophagienne congénitale, sans atrésie
K64.3	Hémorroïdes du quatrième degré		
K64.4	Cicatrices hémorroïdaires cutanées résiduelles		
K64.5	Thrombose veineuse périanale		
K64.8	Autres hémorroïdes		
K64.9	Hémorroïdes, sans autre précision		
K65.00	Péritonite bactérienne spontanée [PBS] (aiguë)		
K65.09	Péritonite aiguë, autres et sans précision		
K65.8	Autres péritonites		
K65.9	Péritonite, sans précision		
K66.0	Adhérences péritonéales		
K66.1	Hémopéritoine		
K66.8	Autres maladies précisées du péritoine		
K66.9	Maladie du péritoine, sans précision		
K67.0	Péritonite à Chlamydia [A74.8]		
K67.1	Péritonite gonococcique [A54.8]		
K67.2	Péritonite syphilitique [A52.7]		
K67.3	Péritonite tuberculeuse [A18.3]		
K67.8	Autres atteintes péritonéales au cours de maladies infectieuses classées ailleurs		
K90.0	Maladie cœliaque		
K90.1	Sprue tropicale		
K90.2	Syndrome de l'anse borgne, non classé ailleurs		
K90.3	Stéatorrhée pancréatique		

Q39.3	Sténose et rétrécissement congénitaux de l'œsophage	R13.0	Dysphagie nécessitant une surveillance pendant la prise de nourriture
Q39.4	Ptérygion congénital de l'œsophage	R13.1	Dysphagie sur trachéostomie nécessitant une aspiration avec canule trachéale (partiellement) obstruée
Q39.5	Dilatation congénitale de l'œsophage		
Q39.6	Diverticule de l'œsophage (congénital)		
Q39.8	Autres malformations congénitales de l'œsophage	R13.9	Dysphagies, autres et non précisés
Q39.9	Malformation congénitale de l'œsophage, sans précision	R14 R15	Flatulence et troubles apparentés Incontinence des matières fécales
Q40.0	Sténose hypertrophique congénitale du pylore	R19.0	Tuméfaction et masse intra-abdominales et pelviennes
Q40.1	Hernie hiatale congénitale		
Q40.2	Autres malformations congénitales précisées de l'estomac	R19.1	Bruits abdominaux anormaux
Q40.3	Malformation congénitale de l'estomac, sans précision	R19.2 R19.3	Péristaltisme apparent Contracture abdominale
Q40.8	Autres malformations congénitales précisées des voies digestives supérieures	R19.4	Modification du transit intestinal
Q40.9	Malformation congénitale des voies digestives supérieures, sans précision	R19.5 R19.80 R19.88	Autres anomalies des matières fécales Le syndrome du compartiment abdominal Autres symptômes précis du système digestif et de l'abdomen
Q41.0	Absence, atrésie et sténose congénitales du duodénum	R85.0	Résultats anormaux de prélèvements effectués sur l'appareil digestif et la cavité abdominale: Taux anormal d'enzymes
Q41.1	Absence, atrésie et sténose congénitales du jéjunum		
Q41.2	Absence, atrésie et sténose congénitales de l'iléon	R85.1	Résultats anormaux de prélèvements effectués sur l'appareil digestif et la cavité abdominale: Taux anormal d'hormones
Q41.8	Absence, atrésie et sténose congénitales d'autres localisations précisées de l'intestin grêle		
Q41.9	Absence, atrésie et sténose congénitales de l'intestin grêle, sans précision de localisation	R85.2	Résultats anormaux de prélèvements effectués sur l'appareil digestif et la cavité abdominale: Taux anormal de drogues, autres substances médicamenteuses ou biologiquement actives
Q42.0	Absence, atrésie et sténose congénitales du rectum, avec fistule		
Q42.1	Absence, atrésie et sténose congénitales du rectum, sans fistule	R85.3	Résultats anormaux de prélèvements effectués sur l'appareil digestif et la cavité abdominale: Taux anormal de substances d'origine principalement non médicinale
Q42.2	Absence, atrésie et sténose congénitales de l'anus, avec fistule		
Q42.3	Absence, atrésie et sténose congénitales de l'anus, sans fistule	R85.4	Résultats anormaux de prélèvements effectués sur l'appareil digestif et la cavité abdominale: Résultats immunologiques anormaux
Q42.8	Absence, atrésie et sténose congénitales d'autres localisations du côlon	R85.5	Résultats anormaux de prélèvements effectués sur l'appareil digestif et la cavité abdominale: Résultats microbiologiques anormaux
Q42.9	Absence, atrésie et sténose congénitales du côlon, sans précision de localisation		
Q43.0	Diverticule de Meckel	R85.6	Résultats anormaux de prélèvements effectués sur l'appareil digestif et la cavité abdominale: Résultats cytologiques anormaux
Q43.1	Maladie de Hirschsprung		
Q43.2	Autres anomalies fonctionnelles congénitales du côlon	R85.7	Résultats anormaux de prélèvements effectués sur l'appareil digestif et la cavité abdominale: Résultats histologiques anormaux
Q43.3	Malformations congénitales de fixation de l'intestin		
Q43.40	Duplication de l'intestin grêle		
Q43.41	Duplication du côlon	R85.8	Résultats anormaux de prélèvements effectués sur l'appareil digestif et la cavité abdominale: Autres résultats anormaux
Q43.42	Duplication du rectum		
Q43.49	Duplication de l'intestin, non précisée		
Q43.5	Ectopie de l'anus	R85.9	Résultats anormaux de prélèvements effectués sur l'appareil digestif et la cavité abdominale: Résultat anormal, sans précision
Q43.6	Fistule congénitale du rectum et de l'anus		
Q43.7	Persistance du cloaque		
Q43.8	Autres malformations congénitales précisées de l'intestin	R93.3	Résultats anormaux d'imagerie diagnostique d'autres parties des voies digestives
Q43.9	Malformation congénitale de l'intestin, sans précision	R93.5	Résultats anormaux d'imagerie diagnostique d'autres parties de l'abdomen, y compris l'espace rétropéritonéal
Q45.8	Autres malformations congénitales précisées de l'appareil digestif		
Q45.9	Malformation congénitale de l'appareil digestif, sans précision	S27.83	Lésion traumatique d'autres organes et structures intrathoraciques précisés: Œsophage, partie thoracique
Q79.2	Exomphale		
Q79.3	Gastroschisis	S36.3	Lésion traumatique de l'estomac
Q79.4	Aplasia congénitale de la musculature abdominale	S36.40	Lésion traumatique de l'intestin grêle: Intestin grêle, partie non précisée
Q79.5	Autres malformations congénitales de la paroi abdominale	S36.41	Lésion traumatique de l'intestin grêle: Duodénum
Q89.3	Situs inversus	S36.49	Lésion traumatique de l'intestin grêle: Autres parties et parties multiples de l'intestin grêle
R10.0	Syndrome abdominal aigu		
R10.1	Douleur localisée à la partie supérieure de l'abdomen	S36.50	Lésion traumatique du côlon: Gros intestin/côlon, partie non précisée
R10.3	Douleur localisée à d'autres parties inférieures de l'abdomen	S36.51	Lésion traumatique du côlon: Côlon ascendant
R10.4	Douleurs abdominales, autres et non précisées	S36.52	Lésion traumatique du côlon: Côlon transverse
R11	Nausées et vomissements	S36.53	Lésion traumatique du côlon: Côlon descendant
R12	Pyrosis	S36.54	Lésion traumatique du côlon: Côlon sigmoïde

S36.59	Lésion traumatique du côlon: Autres parties et parties multiples du gros intestin	T85.52	Complication mécanique de prothèses, implants ou greffes dans le tractus gastro-intestinal inférieur
S36.6	Lésion traumatique du rectum	T85.53	Complication mécanique de prothèses, implants ou greffes dans les voies biliaires
S36.7	Lésion traumatique de multiples organes intra-abdominaux	T85.54	Complication mécanique de prothèses, implants ou greffes au pancréas
S36.81	Lésion traumatique: Péritoine	T85.59	Complication mécanique de prothèses, implants ou greffes gastro-intestinaux, localisation non précisée
S36.82	Lésion traumatique: Mésentère	T85.74	Infection et réaction inflammatoire dues à une sonde de gastrostomie endoscopique percutanée [sonde PEG]
S36.9	Lésion traumatique d'un organe intra-abdominal non précisé	T85.76	Infection et réaction inflammatoire dues à d'autres prothèses, implants ou greffes internes dans une autre partie du tractus gastro-intestinal
T18.1	Corps étranger dans l'œsophage	T91.5	Séquelles de lésion traumatique d'organes intra-abdominaux et pelviens
T18.2	Corps étranger dans l'estomac	U69.40	Infection récurrente par Clostridium difficile
T18.3	Corps étranger dans l'intestin grêle	Z43.1	Surveillance de gastrostomie
T18.4	Corps étranger dans le côlon	Z43.2	Surveillance d'iléostomie
T18.5	Corps étranger dans l'anus et le rectum	Z43.3	Surveillance de colostomie
T18.8	Corps étranger de localisations autres et multiples dans les voies digestives	Z43.4	Surveillance d'autres stomies de l'appareil digestif
T18.9	Corps étranger dans les voies digestives, partie non précisée	Z46.5	Mise en place et ajustement d'une iléostomie et autres dispositifs gastro-intestinaux
T28.1	Brûlure de l'œsophage	Z90.3	Absence acquise de partie d'estomac
T28.2	Brûlure d'autres parties des voies digestives		
T28.6	Corrosion de l'œsophage		
T28.7	Corrosion d'autres parties des voies digestives		
T85.50	Complication mécanique de prothèses, implants et greffes à l'œsophage		
T85.51	Complication mécanique de prothèses, implants et greffes dans d'autres parties du tractus gastro-intestinal supérieur		

ADRG G02**Interventions sur l'intestin grêle et le côlon avec intervention ou diagnostic de complication ou intervention pour malformation congénitale, âge < 2 ans**

Procédure dans le tableau G02-3 ou procédure dans le tableau G02-4 et diagnostic dans le tableau G02-1 ou (définition du DRG de base (G18) ou définition du DRG de base (G19)) et procédure dans le tableau G02-5 et Âge < 2 ans

DRG G02A**Interventions ou diagnostic de complication sur l'intestin grêle et le colon avec CC extrêmement sévères**

(Procédure dans le tableau G02-3 ou procédure dans le tableau G02-4) et diagnostic dans le tableau G02-2 et PCCL > 3

DRG G02B**Intervention complexe ou avec autre intervention sur l'estomac, l'œsophage et le duodénum et malformation congénitale, âge < 2 ans****Diagnostic G02-1**

C78.6	Tumeur maligne secondaire du rétropéritoine et du péritoine	K65.00	Péritonite bactérienne spontanée [PBS] (aiguë)
		K65.09	Péritonite aiguë, autres et sans précision
C78.7	Tumeur maligne secondaire du foie et des voies biliaires intrahépatiques	K65.8	Autres péritonites
		K65.9	Péritonite, sans précision
K63.1	Perforation de l'intestin (non traumatique)		

Diagnostic G02-2

K50.0	Maladie de Crohn de l'intestin grêle	K51.4	Polypes inflammatoires du côlon
K50.1	Maladie de Crohn du gros intestin	K51.5	Colite latérale gauche
K50.80	Maladie de Crohn gastrique	K63.1	Perforation de l'intestin (non traumatique)
K50.81	Maladie de Crohn de l'œsophage	K63.2	Fistule de l'intestin
K50.82	Maladie de Crohn de l'œsophage et du tractus gastro-intestinal sur plusieurs segments	K65.00	Péritonite bactérienne spontanée [PBS] (aiguë)
		K65.09	Péritonite aiguë, autres et sans précision
K51.0	Pancolite ulcéreuse (chronique)	K65.8	Autres péritonites
K51.2	Rectite ulcéreuse (chronique)	K65.9	Péritonite, sans précision
K51.3	Recto-sigmoïdite ulcéreuse (chronique)		

Procédure G02-3

45.61 ↔	Résection segmentaire multiple d'intestin grêle	45.78.22 ↔	Résection segmentaire multiple, par laparoscopie
45.74.11 ↔	Résection du côlon transverse, par chirurgie ouverte	45.79 ↔	Excision partielle du gros intestin, autre
45.74.12 ↔	Résection du côlon transverse, par laparoscopie	49.74 ↔	Transposition du muscle droit interne (muscle gracile) de la cuisse pour incontinence anale
45.78.21 ↔	Résection segmentaire multiple, par chirurgie ouverte		

Procédure G02-4

44.5X.00 ↔	Révision d'anastomose gastrique, SAP	44.5X.43 ↔	Intervention inversée à la suite d'une dérivation bilio-pancréatique [BPD], chirurgicale ouverte
44.5X.10 ↔	Révision d'anastomose gastrique après opération de Billroth I et II	44.5X.44 ↔	Intervention inversée à la suite d'une dérivation bilio-pancréatique [BPD], laparoscopique
44.5X.21 ↔	Révision d'anastomose gastrique après bypass gastrique ou avec interposition intestinale, chirurgicale ouverte	44.5X.51 ↔	Intervention inversée après bypass gastrique, chirurgicale ouverte
44.5X.22 ↔	Révision d'anastomose gastrique après bypass gastrique ou avec interposition intestinale, laparoscopique	44.5X.52 ↔	Intervention inversée après bypass gastrique, laparoscopique
44.5X.33 ↔	Révision de poche après bypass gastrique, sans récréation, par chirurgie ouverte	44.5X.99 ↔	Révision d'anastomose gastrique, autre
44.5X.34 ↔	Révision de poche après bypass gastrique, sans récréation, par laparoscopie	44.63.00 ↔	Fermeture d'autre fistule gastrique, SAP
44.5X.35 ↔	Révision de poche après bypass gastrique, avec récréation, par chirurgie ouverte	44.63.11 ↔	Fermeture chirurgicale ouverte d'autre fistule gastrique
44.5X.36 ↔	Révision de poche après bypass gastrique, avec récréation, par laparoscopie	44.63.12 ↔	Fermeture laparoscopique d'autre fistule gastrique
44.5X.41 ↔	Révision à la suite d'une dérivation bilio-pancréatique [BPD], chirurgicale ouverte	44.63.99 ↔	Fermeture d'autre fistule gastrique, autre
44.5X.42 ↔	Révision à la suite d'une dérivation bilio-pancréatique [BPD], laparoscopique	45.50 ↔	Isolement de segment d'intestin, SAP
		45.51 ↔	Isolement de segment d'intestin grêle
		45.52 ↔	Isolement de segment du gros intestin
		45.62 ↔	Autre résection partielle d'intestin grêle
		45.63.00 ↔	Exérèse totale de l'intestin grêle, SAP
		45.63.99 ↔	Exérèse totale de l'intestin grêle, autre
		45.70 ↔	Excision partielle du gros intestin, SAP

45.73.11 ↔	Hémi-colectomie droite, par chirurgie ouverte	45.81.11 ↔	Colectomie, par chirurgie ouverte
45.73.12 ↔	Hémi-colectomie droite, par laparoscopie	45.81.12 ↔	Colectomie, par laparoscopie
45.75.11 ↔	Hémi-colectomie gauche, par chirurgie ouverte	45.89 ↔	Colectomie et proctocolectomie, autre
45.75.12 ↔	Hémi-colectomie gauche, par laparoscopie	45.90 ↔	Anastomose intestinale, SAP
45.75.21 ↔	Hémi-colectomie gauche avec sigmoïdectomie, par chirurgie ouverte	45.91 ↔	Anastomose entre intestin grêle et intestin grêle
45.75.22 ↔	Hémi-colectomie gauche avec sigmoïdectomie, par laparoscopie	45.92.11 ↔	Anastomose entre l'intestin grêle et le rectum avec formation d'un réservoir (pouch)
45.76.00 ↔	Sigmoïdectomie, SAP	45.92.12 ↔	Anastomose entre l'intestin grêle et le rectum sans formation d'un réservoir (pouch)
45.76.09 ↔	Sigmoïdectomie, autre	45.93 ↔	Anastomose entre intestin grêle et gros intestin
45.76.11 ↔	Sigmoïdectomie, par chirurgie ouverte	45.94 ↔	Anastomose entre gros intestin et gros intestin
45.76.21 ↔	Sigmoïdectomie, par laparoscopie	45.95.11 ↔	Anastomose entre l'intestin grêle et l'anus avec formation d'un réservoir
45.77.11 ↔	Hémi-colectomie droite étendue, par chirurgie ouverte	45.95.12 ↔	Anastomose entre l'intestin grêle et l'anus sans formation de réservoir
45.77.12 ↔	Hémi-colectomie droite étendue, par laparoscopie	45.95.21 ↔	Anastomose entre le côlon et l'anus
45.77.21 ↔	Hémi-colectomie gauche étendue, par chirurgie ouverte	45.96 ↔	Anastomose entre le côlon et le rectum
45.77.22 ↔	Hémi-colectomie gauche étendue, par laparoscopie	45.97.11 ↔	Création d'une anastomose basse sur l'intestin grêle, par chirurgie ouverte
45.78.11 ↔	Résection segmentaire, par chirurgie ouverte	45.97.12 ↔	Création d'une anastomose basse sur l'intestin grêle, par laparoscopie
45.78.12 ↔	Résection segmentaire, par laparoscopie	45.98.13 ↔	Révision d'une anastomose à l'anus
45.78.21 ↔	Résection segmentaire multiple, par chirurgie ouverte	45.99 ↔	Anastomose intestinale, autre
45.78.22 ↔	Résection segmentaire multiple, par laparoscopie	48.1 ↔	Rectostomie
45.79 ↔	Excision partielle du gros intestin, autre		
45.80 ↔	Colectomie et proctocolectomie, SAP		

Procédure G02-5

02.34 ↔	Drainage ventriculaire vers la cavité et les organes abdominaux	38.85.21 ↔	Autre occlusion chirurgicale de la veine cave supérieure
02.41.20 ↔	Irrigation et exploration de drain ventriculaire, partie périphérique	38.85.22 ↔	Autre occlusion chirurgicale de la veine pulmonaire
02.42.20 ↔	Réinsertion de drain ventriculaire, partie périphérique	38.85.23 ↔	Autre occlusion chirurgicale de la veine sous-clavière
31.73 ↔	Fermeture d'autre fistule de la trachée	39.52.00 ↔	Autre réparation d'anévrisme, SAP
32.41.15 ↔	Lobectomie pulmonaire, par voie thoracoscopique, sans élargissement par bronchoplastie ainsi que sans élargissement par angioplastie	39.52.11 ↔	Autre réparation d'anévrisme de vaisseaux intracrâniens
32.41.16 ↔	Lobectomie pulmonaire, par voie thoracoscopique, avec élargissement par bronchoplastie	39.52.19 ↔	Autre réparation d'anévrisme de vaisseaux de la tête et du cou, autre
32.41.17 ↔	Lobectomie pulmonaire, par voie thoracoscopique, avec élargissement par angioplastie	39.52.20 ↔	Autre réparation d'anévrisme de l'aorte, SAP
32.41.18 ↔	Lobectomie pulmonaire, par voie thoracoscopique, avec élargissement par bronchoplastie ainsi que par angioplastie	39.52.21 ↔	Autre réparation chirurgicale ouverte d'anévrisme de l'aorte ascendante, de la crosse aortique et de l'aorte thoracique
32.42.15 ↔	Lobectomie pulmonaire, chirurgicale ouverte, sans élargissement par bronchoplastie ainsi que sans élargissement par angioplastie	39.52.22 ↔	Autre réparation chirurgicale ouverte d'anévrisme de l'aorte abdominale
32.42.16 ↔	Lobectomie pulmonaire, chirurgicale ouverte, avec élargissement par bronchoplastie	39.54.00 ↔	Opération de réentrée, SAP
32.42.17 ↔	Lobectomie pulmonaire, chirurgicale ouverte, avec élargissement par angioplastie	39.54.10 ↔	Opération de réentrée, aorte thoracique
32.42.18 ↔	Lobectomie pulmonaire, chirurgicale ouverte, avec élargissement par bronchoplastie ainsi que par angioplastie	39.54.20 ↔	Opération de réentrée, aorte abdominale
33.34.10 ↔	Thoracoplastie partielle	42.51.00 ↔	Anastomose œsophago-œsophagienne intrathoracique, SAP
33.34.20 ↔	Thoracoplastie complète	42.51.10 ↔	Anastomose œsophago-œsophagienne intrathoracique, correction d'atrésie pour rétablissement du transit pharyngo-œsophagien et réparation de fistule trachéo-œsophagienne congénitale
33.34.99 ↔	Thoracoplastie, autre	42.51.99 ↔	Anastomose œsophago-œsophagienne intrathoracique, autre
33.39 ↔	Collapsothérapie chirurgicale de poumon, autre	44.66.00 ↔	Autres mesures de reconstruction de la fonction du sphincter gastro-œsophagien, SAP
34.84 ↔	Autre réparation du diaphragme	44.66.11 ↔	Plastie hiatale lors d'une intervention bariatrique, chirurgicale ouverte
38.84.00 ↔	Autre occlusion chirurgicale de l'aorte, SAP	44.67.00 ↔	Interventions laparoscopiques de restauration de fonction du sphincter gastro-œsophagien, SAP
38.84.10 ↔	Autre occlusion chirurgicale de l'aorte thoracique	44.67.10 ↔	Interventions laparoscopiques de restauration de fonction du sphincter gastro-œsophagien, plastie laparoscopique du cardia
38.84.20 ↔	Autre occlusion chirurgicale de l'aorte abdominale	44.67.20 ↔	Interventions laparoscopiques de restauration de fonction du sphincter gastro-œsophagien, (hemi-)fundoplicature laparoscopique
38.85.00 ↔	Autre occlusion chirurgicale d'autres vaisseaux thoraciques, SAP	45.61 ↔	Résection segmentaire multiple d'intestin grêle
38.85.11 ↔	Autre occlusion chirurgicale de l'artère sous-clavière	45.62 ↔	Autre résection partielle d'intestin grêle
38.85.12 ↔	Autre occlusion chirurgicale de l'artère pulmonaire	45.63.00 ↔	Exérèse totale de l'intestin grêle, SAP
38.85.13 ↔	Autre occlusion chirurgicale du tronc brachio-céphalique		

45.63.99 ↔	Exérèse totale de l'intestin grêle, autre	46.43.10 ↔	Plastie d'élargissement ou de resserrement de colostomie
45.70 ↔	Excision partielle du gros intestin, SAP	46.43.11 ↔	Nouvelle implantation de colostomie
45.72.11 ↔	Résection iléo-caecale, par chirurgie ouverte	46.43.12 ↔	Ablation de la partie avancée d'une colostomie
45.72.12 ↔	Résection iléo-caecale, par laparoscopie	46.43.20 ↔	Conversion d'une colostomie en stomie continente
45.73.11 ↔	Hémi-colectomie droite, par chirurgie ouverte	46.51.10 ↔	Fermeture de double stomie de l'intestin grêle
45.73.12 ↔	Hémi-colectomie droite, par laparoscopie	46.51.20 ↔	Fermeture de stomie terminale de l'intestin grêle
45.74.11 ↔	Résection du côlon transverse, par chirurgie ouverte	46.52.10 ↔	Fermeture d'une double colostomie
45.74.12 ↔	Résection du côlon transverse, par laparoscopie	46.52.20 ↔	Fermeture de colostomie terminale
45.75.11 ↔	Hémi-colectomie gauche, par chirurgie ouverte	48.1 ↔	Rectostomie
45.75.12 ↔	Hémi-colectomie gauche, par laparoscopie	48.74 ↔	Rectorectostomie
45.75.21 ↔	Hémi-colectomie gauche avec sigmoïdectomie, par chirurgie ouverte	49.77.11 ↔	Anoproctoplastie, par chirurgie ouverte
45.75.22 ↔	Hémi-colectomie gauche avec sigmoïdectomie, par laparoscopie	49.77.12 ↔	Anoproctoplastie, périnéale
45.76.00 ↔	Sigmoïdectomie, SAP	49.77.13 ↔	Anoproctoplastie, par laparoscopie
45.76.09 ↔	Sigmoïdectomie, autre	49.78.00 ↔	Réparation d'agénésies anorectales congénitales et atrésies anales, SAP
45.76.11 ↔	Sigmoïdectomie, par chirurgie ouverte	49.78.09 ↔	Réparation d'agénésies anorectales congénitales et atrésies anales, autre
45.76.21 ↔	Sigmoïdectomie, par laparoscopie	49.78.11 ↔	Anorectoplastie antérieure, par chirurgie ouverte et périnéale
45.77.11 ↔	Hémi-colectomie droite étendue, par chirurgie ouverte	49.78.12 ↔	Anorectoplastie sagittale postérieure [PSARP], par chirurgie ouverte et périnéale
45.77.12 ↔	Hémi-colectomie droite étendue, par laparoscopie	49.78.13 ↔	Anorectoplastie sagittale postérieure [PSARP], avec fermeture de fistule de l'appareil génito-urinaire, par chirurgie ouverte et périnéale
45.77.21 ↔	Hémi-colectomie gauche étendue, par chirurgie ouverte	49.78.14 ↔	Anorectoplastie sagittale postérieure [PSARP], avec correction d'une malformation du vagin, par chirurgie ouverte et périnéale
45.77.22 ↔	Hémi-colectomie gauche étendue, par laparoscopie	49.78.21 ↔	Abaissement abdomino-périnéal ou sacro-abdominopérinéal lors d'agénésies anorectales congénitales et atrésies anales
45.78.11 ↔	Résection segmentaire, par chirurgie ouverte	49.78.31 ↔	Réparation de l'anus lors d'agénésies anorectales congénitales et atrésies anales, périnéale
45.78.12 ↔	Résection segmentaire, par laparoscopie	53.70 ↔	Réparation de hernie diaphragmatique, par voie abdominale, SAP
45.80 ↔	Colectomie et proctocolectomie, SAP	53.71.11 ↔	Opération de hernie diaphragmatique par voie abdominale, par chirurgie ouverte, sans implantation de membranes et filets
45.81.11 ↔	Colectomie, par chirurgie ouverte	53.71.21 ↔	Opération de hernie diaphragmatique par voie abdominale, par chirurgie ouverte, avec implantation de membranes et filets
45.81.12 ↔	Colectomie, par laparoscopie	53.72.11 ↔	Opération de hernie diaphragmatique, par laparoscopie, sans implantation de membranes et filets
45.82.11 ↔	Proctocolectomie, par chirurgie ouverte	53.72.21 ↔	Opération de hernie diaphragmatique, par laparoscopie, avec implantation de membranes et filets
45.82.12 ↔	Proctocolectomie, par laparoscopie	53.79 ↔	Réparation de hernie diaphragmatique, par voie abdominale, autre
45.89 ↔	Colectomie et proctocolectomie, autre	53.80 ↔	Réparation de hernie diaphragmatique, par voie thoracique et thoraco-abdominale, SAP
45.90 ↔	Anastomose intestinale, SAP	53.82 ↔	Réparation (cure) de hernie parasternale
45.92.11 ↔	Anastomose entre l'intestin grêle et le rectum avec formation d'un réservoir (pouch)	53.83.11 ↔	Opération de hernie diaphragmatique par voie thoracique, par chirurgie ouverte, sans implantation de membranes et filets
45.92.12 ↔	Anastomose entre l'intestin grêle et le rectum sans formation d'un réservoir (pouch)	53.83.21 ↔	Opération de hernie diaphragmatique par voie thoracique, par chirurgie ouverte, avec implantation de membranes et filets
45.93 ↔	Anastomose entre intestin grêle et gros intestin	53.84.11 ↔	Opération de hernie diaphragmatique, par thoracoscopie, sans implantation de membranes et filets
45.94 ↔	Anastomose entre gros intestin et gros intestin	53.84.21 ↔	Opération de hernie diaphragmatique, par thoracoscopie, avec implantation de membranes et filets
45.95.11 ↔	Anastomose entre l'intestin grêle et l'anus avec formation d'un réservoir	53.85.11 ↔	Opération de hernie diaphragmatique, par voie thoraco-abdominale, par chirurgie ouverte, sans implantation de membranes et filets
45.95.12 ↔	Anastomose entre l'intestin grêle et l'anus sans formation de réservoir	53.85.21 ↔	Opération de hernie diaphragmatique par voie thoraco-abdominale, par chirurgie ouverte, avec implantation de membranes et filets
45.95.21 ↔	Anastomose entre le côlon et l'anus		
45.96 ↔	Anastomose entre le côlon et le rectum		
45.97.11 ↔	Création d'une anastomose basse sur l'intestin grêle, par chirurgie ouverte		
45.97.12 ↔	Création d'une anastomose basse sur l'intestin grêle, par laparoscopie		
45.98.13 ↔	Révision d'une anastomose à l'anus		
45.99 ↔	Anastomose intestinale, autre		
46.02 ↔	Résection de segment extériorisé d'intestin grêle		
46.04 ↔	Résection de segment extériorisé de gros intestin		
46.10 ↔	Colostomie, SAP		
46.12.11 ↔	Colostomie terminale, par chirurgie ouverte		
46.12.12 ↔	Colostomie terminale, par laparoscopie		
46.15.11 ↔	Double colostomie, par chirurgie ouverte		
46.15.12 ↔	Double colostomie, par laparoscopie		
46.19 ↔	Colostomie, autre		
46.20 ↔	Jéjunostomie et iléostomie, SAP		
46.25.11 ↔	Jéjunostomie et iléostomie terminale, par chirurgie ouverte		
46.25.12 ↔	Jéjunostomie et iléostomie terminale, par laparoscopie		
46.26.11 ↔	Double jéjunostomie et iléostomie, par chirurgie ouverte		
46.26.12 ↔	Double jéjunostomie et iléostomie, par laparoscopie		
46.29 ↔	Jéjunostomie et iléostomie, autre		
46.2A ↔	Réalisation d'une anastomose selon Bishop-Koop		
46.33 ↔	Réalisation d'une duodéno-stomie		

53.89 ↔	Réparation de hernie diaphragmatique, par voie thoracique et thoraco-abdominale, autre	54.71.10 ↔	Cure de gastroschisis avec transplant ou prothèse
54.62 ↔	Autre suture différée de plaie abdominale granulante	57.86 ↔	Réparation d'exstrophie vésicale
54.64.10 ↔	Suture du péritoine, suture du mésentère, du grand ou du petit épiploon (après lacération)		

ADRG G03**Grandes interventions sur l'estomac, l'œsophage et le duodénum**

Procédure dans le tableau G03-2

DRG G03A**Grandes interventions sur l'estomac, l'œsophage et le duodénum avec intervention hautement complexe ou procédure de complication ou pour néoformation maligne particulière**

Diagnostic principal dans le tableau G03-1 ou procédure dans le tableau G03-3 ou Procédures de complications

DRG G03B**Grandes interventions sur l'estomac, l'œsophage et le duodénum sauf pour néoformation maligne particulière****Diagnostic G03-1**

C15.0	Tumeur maligne: Œsophage cervical	C15.5	Tumeur maligne: Tiers inférieur de l'œsophage
C15.1	Tumeur maligne: Œsophage thoracique	C15.8	Tumeur maligne: Lésion à localisations contiguës de l'œsophage
C15.2	Tumeur maligne: Œsophage abdominal	C15.9	Tumeur maligne: Œsophage, sans précision
C15.3	Tumeur maligne: Tiers supérieur de l'œsophage		
C15.4	Tumeur maligne: Tiers moyen de l'œsophage		

Procédure G03-2

42.41.20 ↔	Œsophagectomie partielle, avec rétablissement de continuité	42.64 ↔	Autre œsophago-entérostomie anté sternale
42.42.00 ↔	Œsophagectomie totale, SAP	42.65 ↔	Anastomose œsophagienne anté sternale avec interposition colique
42.42.10 ↔	Œsophagectomie totale, sans rétablissement de la continuité	42.66 ↔	Autre œsophago-colostomie anté sternale
42.42.20 ↔	Œsophagectomie totale avec rétablissement de la continuité, par voie transmédiastinale	42.68 ↔	Autre anastomose œsophagienne anté sternale avec interposition
42.42.21 ↔	Œsophagectomie totale avec rétablissement de la continuité, par voie thoraco-abdominale	42.69 ↔	Anastomose œsophagienne anté sternale, autre
42.42.29 ↔	Œsophagectomie totale avec rétablissement de la continuité, par autre abord	42.85 ↔	Réparation de sténose œsophagienne
42.42.99 ↔	Œsophagectomie totale, autre	42.87 ↔	Autre greffe de l'œsophage
42.51.00 ↔	Anastomose œsophago-œsophagienne intrathoracique, SAP	43.6X.00 ↔	Gastrectomie partielle, avec anastomose duodénale, SAP
42.51.10 ↔	Anastomose œsophago-œsophagienne intrathoracique, correction d'atrésie pour rétablissement du transit pharyngo-œsophagien et réparation de fistule trachéo-œsophagienne congénitale	43.6X.10 ↔	Résection du pylore avec anastomose duodénale
42.51.99 ↔	Anastomose œsophago-œsophagienne intrathoracique, autre	43.6X.20 ↔	Opération de Billroth I
42.52 ↔	Anastomose œso-gastrique intrathoracique	43.6X.99 ↔	Gastrectomie partielle, avec anastomose duodénale, autre
42.53 ↔	Anastomose œsophagienne intrathoracique avec interposition d'intestin grêle	43.81 ↔	Gastrectomie partielle, avec transposition jéjunale
42.54 ↔	Autre anastomose œso-entérale intrathoracique	43.89.20 ↔	Dérivation bilio-pancréatique de l'estomac selon Scopinaro, technique à ciel ouvert
42.55 ↔	Anastomose œsophagienne intrathoracique avec interposition colique	43.89.21 ↔	Dérivation bilio-pancréatique de l'estomac selon Scopinaro, par laparoscopie
42.56 ↔	Autre anastomose œso-colique intrathoracique	43.89.30 ↔	Dérivation bilio-pancréatique de l'estomac avec switch duodéal [BPD-DS], chirurgicale ouverte
42.58 ↔	Anastomose œsophagienne intrathoracique avec autre interposition	43.89.31 ↔	Dérivation bilio-pancréatique de l'estomac avec switch duodéal [BPD-DS], laparoscopique
42.59 ↔	Anastomose intrathoracique de l'œsophage, autre	43.91 ↔	Gastrectomie totale avec interposition intestinale
42.61 ↔	Œsophago-œsophagostomie anté sternale	43.92 ↔	Œsophago-duodénostomie ou œsophago-jéjunostomie avec gastrectomie complète
42.62 ↔	Œsophago-gastrostomie anté sternale	43.99.00 ↔	Autre gastrectomie totale, SAP
42.63 ↔	Anastomose œsophagienne anté sternale avec interposition d'intestin grêle	43.99.10 ↔	Gastrectomie résiduelle à la suite d'une intervention bariatrique, chirurgicale ouverte
		43.99.11 ↔	Gastrectomie résiduelle à la suite d'une intervention bariatrique, laparoscopique
		43.99.99 ↔	Autre gastrectomie totale, autre

Procédure G03-3

42.40 ↔	Œsophagectomie, SAP	42.56 ↔	Autre anastomose œso-colique intrathoracique
42.41.20 ↔	Œsophagectomie partielle, avec rétablissement de continuité	42.58 ↔	Anastomose œsophagienne intrathoracique avec autre interposition
42.42.00 ↔	Œsophagectomie totale, SAP	42.59 ↔	Anastomose intrathoracique de l'œsophage, autre
42.42.10 ↔	Œsophagectomie totale, sans rétablissement de la continuité	42.61 ↔	Œsophago-œsophagostomie antéternale
42.42.20 ↔	Œsophagectomie totale avec rétablissement de la continuité, par voie transmédiastinale	42.62 ↔	Œsophago-gastrostomie antéternale
42.42.21 ↔	Œsophagectomie totale avec rétablissement de la continuité, par voie thoraco-abdominale	42.63 ↔	Anastomose œsophagienne antéternale avec interposition d'intestin grêle
42.42.29 ↔	Œsophagectomie totale avec rétablissement de la continuité, par autre abord	42.64 ↔	Autre œsophago-entérostomie antéternale
42.42.99 ↔	Œsophagectomie totale, autre	42.65 ↔	Anastomose œsophagienne antéternale avec interposition colique
42.51.00 ↔	Anastomose œsophago-œsophagienne intrathoracique, SAP	42.66 ↔	Autre œsophago-colostomie antéternale
42.51.10 ↔	Anastomose œsophago-œsophagienne intrathoracique, correction d'atrésie pour rétablissement du transit pharyngo-œsophagien et réparation de fistule trachéo-œsophagienne congénitale	42.68 ↔	Autre anastomose œsophagienne antéternale avec interposition
42.51.99 ↔	Anastomose œsophago-œsophagienne intrathoracique, autre	42.69 ↔	Anastomose œsophagienne antéternale, autre
42.52 ↔	Anastomose œso-gastrique intrathoracique	42.85 ↔	Réparation de sténose œsophagienne
42.53 ↔	Anastomose œsophagienne intrathoracique avec interposition d'intestin grêle	42.87 ↔	Autre greffe de l'œsophage
42.54 ↔	Autre anastomose œso-entérale intrathoracique	43.5 ↔	Gastrectomie partielle, avec anastomose œsophagienne
42.55 ↔	Anastomose œsophagienne intrathoracique avec interposition colique	43.92 ↔	Œsophago-duodénostomie ou œsophago-jéjunostomie avec gastrectomie complète
		52.50 ↔	Pancréatectomie partielle, SAP
		52.52.11 ↔	Pancréatectomie caudale, par chirurgie ouverte
		52.52.12 ↔	Pancréatectomie caudale, par laparoscopie
		52.59 ↔	Pancréatectomie partielle, autre

ADRG G04**Petites interventions sur l'intestin grêle et le côlon**

Procédure dans le tableau G04-1

DRG G04A**Petites interventions sur l'intestin grêle et le côlon avec CC extrêmement sévères**

PCCL > 3

DRG G04B**Petites interventions sur l'intestin grêle et le côlon****Procédure G04-1**

42.21 ↔	Œsophagoscopie opératoire par incision	46.99.52 ↔	Insertion ou remplacement de prothèse non auto-expansible dans l'intestin, par laparoscopie
45.15 ↔	Biopsie de l'intestin grêle, à ciel ouvert	46.99.61 ↔	Insertion ou remplacement de prothèse auto-expansible dans l'intestin, par chirurgie ouverte
45.26 ↔	Biopsie ouverte du gros intestin	46.99.62 ↔	Insertion ou remplacement de prothèse auto-expansible dans l'intestin, par laparoscopie
45.41.21 ↔	Excision locale de lésion ou tissu du gros intestin, par laparoscopie	46.99.71 ↔	Enlèvement de prothèse de l'intestin, par chirurgie ouverte
45.41.31 ↔	Excision locale de lésion ou tissu du gros intestin, par chirurgie ouverte	46.99.72 ↔	Enlèvement de prothèse de l'intestin, par laparoscopie
46.51.00 ↔	Fermeture de stomie de l'intestin grêle, SAP	46.99.81 ↔	Section des brides de Ladd, par chirurgie ouverte
46.51.10 ↔	Fermeture de double stomie de l'intestin grêle	46.99.82 ↔	Section des brides de Ladd, par laparoscopie
46.51.20 ↔	Fermeture de stomie terminale de l'intestin grêle	46.99.93 ↔	Fermeture de brèche du méso lors d'hernie interne, par chirurgie ouverte
46.51.99 ↔	Fermeture de stomie de l'intestin grêle, autre	46.99.94 ↔	Fermeture de brèche du méso lors d'hernie interne, par laparoscopie
46.52.10 ↔	Fermeture d'une double colostomie	48.0 ↔	Rectotomie
46.52.20 ↔	Fermeture de colostomie terminale	48.21 ↔	Rectosigmoïdoscopie transabdominale
46.85.11 ↔	Dilatation chirurgicale ouverte de l'intestin	48.25 ↔	Biopsie ouverte du rectum
46.85.12 ↔	Dilatation laparoscopique de l'intestin	48.26 ↔	Biopsie de tissu pérectal
46.85.21 ↔	Dilatation chirurgicale ouverte de l'intestin grêle	56.84.00 ↔	Fermeture d'autre fistule d'uretère, SAP
46.85.22 ↔	Dilatation laparoscopique de l'intestin grêle	56.84.10 ↔	Fermeture chirurgicale ouverte de fistule urétéro-intestinale
46.85.31 ↔	Dilatation chirurgicale ouverte du gros intestin	56.84.11 ↔	Fermeture de fistule urétéro-intestinale par laparoscopie
46.85.32 ↔	Dilatation laparoscopique du gros intestin		
46.91 ↔	Myotomie du côlon sigmoïde		
46.92 ↔	Myotomie d'autre partie du côlon (sauf sigmoïde)		
46.99.10 ↔	Décompression de l'intestin		
46.99.51 ↔	Insertion ou remplacement de prothèse non auto-expansible dans l'intestin, par chirurgie ouverte		

56.84.20 ↔	Fermeture chirurgicale ouverte de fistule urétéro-vaginale	56.84.99 ↔	Fermeture d'autre fistule d'uretère, autre
56.84.21 ↔	Fermeture de fistule urétéro-vaginale par laparoscopie	57.83 ↔	Réparation de fistule vésico-intestinale
56.84.22 ↔	Fermeture de fistule urétéro-vaginale par voie vaginale	70.74 ↔	Réparation d'autre fistule vagino-entérique
		70.75 ↔	Réparation d'autre fistule vaginale
		71.72 ↔	Réparation de fistule de vulve ou de périnée

ADRG G09**Interventions pour hernies**

Au moins une procédure dans le tableau G09-3

DRG G09A**Interventions pour hernies avec CC extrêmement sévères, plus d'un jour d'hospitalisation**

PCCL > 3

DRG G09B**Interventions bilatérales pour hernies inguinales et crurales avec hernie cicatricielle, plus d'un jour d'hospitalisation**

(Procédure bilatérale dans le tableau G09-4 et (diagnostic dans le tableau G09-1 ou (diagnostic principal dans le tableau G09-2 et diagnostic supplémentaire dans le tableau G09-2))) et (procédure dans le tableau G09-5)

DRG G09C**Interventions bilatérales pour hernies inguinales et crurales, plus d'un jour d'hospitalisation**

Procédure bilatérale dans le tableau G09-4 et (diagnostic dans le tableau G09-1 ou (diagnostic principal dans le tableau G09-2 et diagnostic supplémentaire dans le tableau G09-2))

DRG G09D**Interventions pour hernies cicatricielles avec transplait, plus d'un jour d'hospitalisation**

(Procédure dans le tableau G09-6) et (procédure dans le tableau G09-7)

DRG G09E**Interventions bilatérales pour hernies inguinales et crurales avec transplait, plus d'un jour d'hospitalisation**

Procédure dans le tableau G09-6

DRG G09F**Interventions pour hernies incisionnelles, plus d'un jour d'hospitalisation**

Procédure dans le tableau G09-8

DRG G09G**Interventions pour hernies inguinales et crurales, plus d'un jour d'hospitalisation****DRG G09H****Interventions pour hernies, un jour d'hospitalisation**

Durée de séjour est égale 1 jour

Diagnostic G09-1

K40.00	Hernie inguinale bilatérale, avec occlusion, sans gangrène: Non précisée comme hernie récidivante	K41.00	Hernie crurale bilatérale, avec occlusion, sans gangrène: Non précisée comme hernie récidivante
K40.01	Hernie inguinale bilatérale, avec occlusion, sans gangrène: Hernie récidivante	K41.01	Hernie crurale bilatérale, avec occlusion, sans gangrène: Hernie récidivante
K40.10	Hernie inguinale bilatérale, avec gangrène: Non précisée comme hernie récidivante	K41.10	Hernie crurale bilatérale, avec gangrène: Non précisée comme hernie récidivante
K40.11	Hernie inguinale bilatérale, avec gangrène: Hernie récidivante	K41.11	Hernie crurale bilatérale, avec gangrène: Hernie récidivante
K40.20	Hernie inguinale bilatérale, sans occlusion ni gangrène: Non précisée comme hernie récidivante	K41.20	Hernie crurale bilatérale, sans occlusion ni gangrène: Non précisée comme hernie récidivante
K40.21	Hernie inguinale bilatérale, sans occlusion ni gangrène: Hernie récidivante	K41.21	Hernie crurale bilatérale, sans occlusion ni gangrène: Hernie récidivante

Diagnostic G09-2

K40.30	Hernie inguinale, unilatérale ou sans précision, avec occlusion, sans gangrène: Non précisée comme hernie récidivante	K41.30	Hernie crurale, unilatérale ou sans précision, avec occlusion, sans gangrène: Non précisée comme hernie récidivante
K40.31	Hernie inguinale, unilatérale ou sans précision, avec occlusion, sans gangrène: Hernie récidivante	K41.31	Hernie crurale, unilatérale ou sans précision, avec occlusion, sans gangrène: Hernie récidivante
K40.40	Hernie inguinale, unilatérale ou sans précision, avec gangrène: Non précisée comme hernie récidivante	K41.40	Hernie crurale, unilatérale ou sans précision, avec gangrène: Non précisée comme hernie récidivante
K40.41	Hernie inguinale, unilatérale ou sans précision, avec gangrène: Hernie récidivante	K41.41	Hernie crurale, unilatérale ou sans précision, avec gangrène: Hernie récidivante
K40.90	Hernie inguinale, unilatérale ou sans précision, sans occlusion ni gangrène: Non précisée comme hernie récidivante	K41.90	Hernie crurale, unilatérale ou sans précision, sans occlusion ni gangrène: Non précisée comme hernie récidivante
K40.91	Hernie inguinale, unilatérale ou sans précision, sans occlusion ni gangrène: Hernie récidivante	K41.91	Hernie crurale, unilatérale ou sans précision, sans occlusion ni gangrène: Hernie récidivante

Procédure G09-3

53.00 ↔	Réparation de hernie inguinale, SAP	53.51.21 ↔	Opération de hernie incisionnelle sans implantation de membranes ou filets, par laparoscopie
53.06.11 ↔	Opération de hernie inguinale, par chirurgie ouverte, sans implantation de membranes ou filets	53.52.11 ↔	Opération d'une autre hernie de la paroi abdominale, sans implantation de membranes ou filets, par chirurgie ouverte
53.06.21 ↔	Opération de hernie inguinale, par chirurgie ouverte, avec implantation de membranes et filets	53.52.21 ↔	Opération d'une autre hernie de la paroi abdominale, sans implantation de membranes ou filets, par laparoscopie
53.07.11 ↔	Opération de hernie inguinale, par laparoscopie, sans implantation de membranes ou filets	53.58 ↔	Opération d'une autre hernie de la paroi abdominale, sans implantation de membranes ou filets
53.07.21 ↔	Opération de hernie inguinale, par laparoscopie, avec implantation de membranes et filets	53.61.00 ↔	Opération de hernie incisionnelle avec implantation de membranes ou filets, SAP
53.09 ↔	Réparation de hernie inguinale, autre	53.61.09 ↔	Opération de hernie incisionnelle avec implantation de membranes ou filets, autres
53.20 ↔	Opération de hernie crurale, SAP	53.61.11 ↔	Opération de hernie incisionnelle avec implantation de membranes ou filets, par chirurgie ouverte
53.22.11 ↔	Opération de hernie crurale, par chirurgie ouverte, sans implantation de membranes ou filets	53.61.21 ↔	Opération de hernie incisionnelle avec implantation de membranes ou filets, par laparoscopie
53.22.21 ↔	Opération de hernie crurale, par chirurgie ouverte, avec implantation de membranes ou filets	53.62.11 ↔	Opération d'une autre hernie de la paroi abdominale, avec implantation de membranes ou filets, par chirurgie ouverte
53.23.11 ↔	Opération de hernie ombilicale, par laparoscopie, sans implantation de membranes ou filets	53.62.21 ↔	Opération d'une autre hernie de la paroi abdominale, avec implantation de membranes ou filets, par laparoscopie
53.23.21 ↔	Opération de hernie crurale, par laparoscopie, avec implantation de membranes et filets	53.69 ↔	Opération d'une autre hernie de la paroi abdominale, avec implantation de membranes ou filets, autres
53.29 ↔	Réparation de hernie crurale, autre	53.9 ↔	Opération de hernie, autre
53.40 ↔	Réparation de hernie ombilicale, SAP	54.64.10 ↔	Suture du péritoine, suture du mésentère, du grand ou du petit épiploon (après lacération)
53.42.11 ↔	Opération de hernie ombilicale, par chirurgie ouverte, sans implantation de membranes ou filets	54.64.99 ↔	Suture du péritoine, autre
53.42.21 ↔	Opération de hernie ombilicale, par chirurgie ouverte, avec implantation de membranes et filets	54.71.00 ↔	Cure de gastroschisis, SAP
53.43.11 ↔	Opération de hernie ombilicale, par laparoscopie, sans implantation de membranes ou filets	54.71.10 ↔	Cure de gastroschisis avec transplant ou prothèse
53.43.21 ↔	Opération de hernie ombilicale, par laparoscopie, avec implantation de membranes et filets	54.71.99 ↔	Cure de gastroschisis, autre
53.49 ↔	Réparation de hernie ombilicale, autre	54.73 ↔	Autre réparation du péritoine
53.51.00 ↔	Opération de hernie incisionnelle sans implantation de membranes ou filets, SAP	54.75 ↔	Autre réparation du mésentère
53.51.09 ↔	Opération de hernie incisionnelle sans implantation de membranes ou filets, autres	57.51 ↔	Excision de l'ouraqué
53.51.11 ↔	Opération de hernie incisionnelle sans implantation de membranes ou filets, par chirurgie ouverte		

Procédure G09-4

53.06.11 ↔	Opération de hernie inguinale, par chirurgie ouverte, sans implantation de membranes ou filets	53.22.11 ↔	Opération de hernie crurale, par chirurgie ouverte, sans implantation de membranes ou filets
53.06.21 ↔	Opération de hernie inguinale, par chirurgie ouverte, avec implantation de membranes et filets	53.22.21 ↔	Opération de hernie crurale, par chirurgie ouverte, avec implantation de membranes ou filets
53.07.11 ↔	Opération de hernie inguinale, par laparoscopie, sans implantation de membranes ou filets	53.23.11 ↔	Opération de hernie crurale, par laparoscopie, sans implantation de membranes ou filets
53.07.21 ↔	Opération de hernie inguinale, par laparoscopie, avec implantation de membranes et filets	53.23.21 ↔	Opération de hernie crurale, par laparoscopie, avec implantation de membranes et filets
53.20 ↔	Opération de hernie crurale, SAP	53.29 ↔	Réparation de hernie crurale, autre

Procédure G09-5

- | | | | |
|------------|--|------------|--|
| 53.51.00 ↔ | Opération de hernie incisionnelle sans implantation de membranes ou filets, SAP | 53.61.09 ↔ | Opération de hernie incisionnelle avec implantation de membranes ou filets, autres |
| 53.51.09 ↔ | Opération de hernie incisionnelle sans implantation de membranes ou filets, autres | 53.61.11 ↔ | Opération de hernie incisionnelle avec implantation de membranes ou filets, par chirurgie ouverte |
| 53.51.11 ↔ | Opération de hernie incisionnelle sans implantation de membranes ou filets, par chirurgie ouverte | 53.61.21 ↔ | Opération de hernie incisionnelle avec implantation de membranes ou filets, par laparoscopie |
| 53.51.21 ↔ | Opération de hernie incisionnelle sans implantation de membranes ou filets, par laparoscopie | 53.62.11 ↔ | Opération d'une autre hernie de la paroi abdominale, avec implantation de membranes ou filets, par chirurgie ouverte |
| 53.52.11 ↔ | Opération d'une autre hernie de la paroi abdominale, sans implantation de membranes ou filets, par chirurgie ouverte | 53.62.21 ↔ | Opération d'une autre hernie de la paroi abdominale, avec implantation de membranes ou filets, par laparoscopie |
| 53.52.21 ↔ | Opération d'une autre hernie de la paroi abdominale, sans implantation de membranes ou filets, par laparoscopie | 53.69 ↔ | Opération d'une autre hernie de la paroi abdominale, avec implantation de membranes ou filets, autres |
| 53.58 ↔ | Opération d'une autre hernie de la paroi abdominale, sans implantation de membranes ou filets | 54.71.00 ↔ | Cure de gastroschisis, SAP |
| 53.61.00 ↔ | Opération de hernie incisionnelle avec implantation de membranes ou filets, SAP | 54.71.10 ↔ | Cure de gastroschisis avec transplant ou prothèse |
| | | 54.71.99 ↔ | Cure de gastroschisis, autre |

Procédure G09-6

- | | | | |
|------------|---|------------|--|
| 53.06.21 ↔ | Opération de hernie inguinale, par chirurgie ouverte, avec implantation de membranes et filets | 53.61.11 ↔ | Opération de hernie incisionnelle avec implantation de membranes ou filets, par chirurgie ouverte |
| 53.07.21 ↔ | Opération de hernie inguinale, par laparoscopie, avec implantation de membranes et filets | 53.61.21 ↔ | Opération de hernie incisionnelle avec implantation de membranes ou filets, par laparoscopie |
| 53.22.21 ↔ | Opération de hernie crurale, par chirurgie ouverte, avec implantation de membranes ou filets | 53.62.11 ↔ | Opération d'une autre hernie de la paroi abdominale, avec implantation de membranes ou filets, par chirurgie ouverte |
| 53.23.21 ↔ | Opération de hernie crurale, par laparoscopie, avec implantation de membranes et filets | 53.62.21 ↔ | Opération d'une autre hernie de la paroi abdominale, avec implantation de membranes ou filets, par laparoscopie |
| 53.42.21 ↔ | Opération de hernie ombilicale, par chirurgie ouverte, avec implantation de membranes et filets | 53.69 ↔ | Opération d'une autre hernie de la paroi abdominale, avec implantation de membranes ou filets, autres |
| 53.43.21 ↔ | Opération de hernie ombilicale, par laparoscopie, avec implantation de membranes et filets | 54.71.10 ↔ | Cure de gastroschisis avec transplant ou prothèse |
| 53.61.00 ↔ | Opération de hernie incisionnelle avec implantation de membranes ou filets, SAP | | |
| 53.61.09 ↔ | Opération de hernie incisionnelle avec implantation de membranes ou filets, autres | | |

Procédure G09-7

- | | | | |
|------------|--|------------|---|
| 53.61.00 ↔ | Opération de hernie incisionnelle avec implantation de membranes ou filets, SAP | 53.62.21 ↔ | Opération d'une autre hernie de la paroi abdominale, avec implantation de membranes ou filets, par laparoscopie |
| 53.61.09 ↔ | Opération de hernie incisionnelle avec implantation de membranes ou filets, autres | 53.69 ↔ | Opération d'une autre hernie de la paroi abdominale, avec implantation de membranes ou filets, autres |
| 53.61.11 ↔ | Opération de hernie incisionnelle avec implantation de membranes ou filets, par chirurgie ouverte | 54.71.10 ↔ | Cure de gastroschisis avec transplant ou prothèse |
| 53.61.21 ↔ | Opération de hernie incisionnelle avec implantation de membranes ou filets, par laparoscopie | | |
| 53.62.11 ↔ | Opération d'une autre hernie de la paroi abdominale, avec implantation de membranes ou filets, par chirurgie ouverte | | |

Procédure G09-8

- | | | | |
|------------|--|------------|---|
| 53.51.00 ↔ | Opération de hernie incisionnelle sans implantation de membranes ou filets, SAP | 53.52.21 ↔ | Opération d'une autre hernie de la paroi abdominale, sans implantation de membranes ou filets, par laparoscopie |
| 53.51.09 ↔ | Opération de hernie incisionnelle sans implantation de membranes ou filets, autres | 53.58 ↔ | Opération d'une autre hernie de la paroi abdominale, sans implantation de membranes ou filets |
| 53.51.11 ↔ | Opération de hernie incisionnelle sans implantation de membranes ou filets, par chirurgie ouverte | 54.71.00 ↔ | Cure de gastroschisis, SAP |
| 53.51.21 ↔ | Opération de hernie incisionnelle sans implantation de membranes ou filets, par laparoscopie | 54.71.99 ↔ | Cure de gastroschisis, autre |
| 53.52.11 ↔ | Opération d'une autre hernie de la paroi abdominale, sans implantation de membranes ou filets, par chirurgie ouverte | | |

ADRG G10**Interventions particulières sur le système hépatobiliaire, le pancréas, la rate**

Procédure dans le tableau G10-1

DRG G10Z**Interventions particulières sur le système hépatobiliaire, le pancréas, la rate****Procédure G10-1**

50.21.11 ↔	Fenestration d'un ou plusieurs kyste(s) hépatique(s), par chirurgie ouverte	51.32 ↔	Anastomose entre vésicule biliaire et intestin
50.21.12 ↔	Fenestration d'un ou plusieurs kyste(s) hépatique(s), par laparoscopie	51.33 ↔	Anastomose entre vésicule biliaire et pancréas
50.23.11 ↔	Excision locale de 1-2 foyers dans le foie, jusqu'à 4 cm de diamètre respectivement, par chirurgie ouverte	51.34 ↔	Anastomose entre vésicule biliaire et estomac
50.23.12 ↔	Excision locale de 1-2 foyers dans le foie, au moins 1 foyer de plus de 4 cm de diamètre, par chirurgie ouverte	51.35 ↔	Autre anastomose de la vésicule biliaire
50.23.13 ↔	Excision locale de 3 foyers et plus dans le foie, par chirurgie ouverte	51.36 ↔	Cholédocho-entérostomie
50.25.11 ↔	Excision locale de 1-2 foyers dans le foie, jusqu'à 4 cm de diamètre respectivement, par laparoscopie	51.37 ↔	Anastomose entre canal hépatique et tractus gastro-intestinal
50.25.12 ↔	Excision locale de 1-2 foyers dans le foie, au moins 1 foyer de plus de 4 cm de diamètre, par laparoscopie	51.39 ↔	Autres anastomoses des voies biliaires
50.25.13 ↔	Excision locale de 3 foyers et plus dans le foie, par laparoscopie	51.43 ↔	Insertion de tube cholédocho-hépatique pour décompression
50.27.11 ↔	Destruction locale de lésion ou de tissu du foie, par injection d'alcool, par chirurgie ouverte	51.69 ↔	Excision d'autre canal biliaire
50.27.12 ↔	Destruction locale de lésion ou de tissu du foie, par thermothérapie induite à haute fréquence, par chirurgie ouverte	51.71 ↔	Suture simple du cholédoque
50.27.13 ↔	Destruction locale de lésion ou de tissu du foie, par cryothérapie, par chirurgie ouverte	51.72 ↔	Cholédocoplastie
50.27.14 ↔	Destruction locale de lésion ou de tissu du foie, au laser, par chirurgie ouverte	51.79 ↔	Réparation du canal cystique et des canaux hépatiques
50.27.15 ↔	Destruction locale de lésion ou de tissu du foie, par électroporation irréversible, par chirurgie ouverte	51.94 ↔	Révision d'anastomose des voies biliaires
50.27.19 ↔	Destruction locale de lésion ou de tissu du foie, par chirurgie ouverte, autre	51.95.20 ↔	Ablation d'endoprothèse de voie biliaire, par chirurgie ouverte
50.27.21 ↔	Destruction locale de lésion ou de tissu du foie, par injection d'alcool, par laparoscopie	51.95.21 ↔	Ablation d'endoprothèse de voie biliaire, par laparoscopie
50.27.22 ↔	Destruction locale de lésion ou de tissu du foie, par thermothérapie, par laparoscopie	51.9A.41 ↔	Insertion ou remplacement de stent non auto-expansible de voie biliaire, par laparoscopie, 1 stent
50.27.23 ↔	Destruction locale de lésion ou de tissu du foie, par cryothérapie, par laparoscopie	51.9A.42 ↔	Insertion ou remplacement de stent non auto-expansible de voie biliaire, par laparoscopie, 2 stents et plus
50.27.24 ↔	Destruction locale de lésion ou de tissu du foie, au laser, par laparoscopie	51.9A.51 ↔	Insertion ou remplacement de stent nu auto-expansible de voie biliaire, par laparoscopie, 1 stent
50.27.25 ↔	Destruction locale de lésion ou de tissu du foie, par électroporation irréversible, par laparoscopie	51.9A.52 ↔	Insertion ou remplacement de stent nu auto-expansible de voie biliaire, par laparoscopie, 2 stents
50.27.29 ↔	Destruction locale de lésion ou de tissu du foie, par laparoscopie, autre	51.9A.53 ↔	Insertion ou remplacement de stent nu auto-expansible de voie biliaire, par laparoscopie, 3 stents
50.2A.11 ↔	Résection de kyste hépatique, par chirurgie ouverte	51.9A.54 ↔	Insertion ou remplacement de stent nu auto-expansible de voie biliaire, par laparoscopie, 4 stents
50.2A.12 ↔	Résection de kyste hépatique, par laparoscopie	51.9A.55 ↔	Insertion ou remplacement de stent nu auto-expansible de voie biliaire, par laparoscopie, 5 stents
50.2C.11 ↔	Bisegmentectomie gauche, par chirurgie ouverte, pour don d'organe par une personne vivante	51.9A.56 ↔	Insertion ou remplacement de stent nu auto-expansible de voie biliaire, par laparoscopie, 6 stents et plus
50.2C.12 ↔	Bisegmentectomie gauche, par laparoscopie, pour don d'organe par une personne vivante	51.9A.61 ↔	Insertion ou remplacement de stent imprégné auto-expansible de voie biliaire, par laparoscopie, 1 stent
50.2C.13 ↔	Hémihépatectomie gauche, par chirurgie ouverte, pour don d'organe par une personne vivante	51.9A.62 ↔	Insertion ou remplacement de stent imprégné auto-expansible de voie biliaire, par laparoscopie, 2 stents
50.2C.14 ↔	Hémihépatectomie gauche, par laparoscopie, pour don d'organe par une personne vivante	51.9A.63 ↔	Insertion ou remplacement de stent imprégné auto-expansible de voie biliaire, par laparoscopie, 3 stents
50.2C.15 ↔	Hémihépatectomie droite, par chirurgie ouverte, pour don d'organe par une personne vivante	51.9A.64 ↔	Insertion ou remplacement de stent imprégné auto-expansible de voie biliaire, par laparoscopie, 4 stents
50.2C.16 ↔	Hémihépatectomie droite, par laparoscopie, pour don d'organe par une personne vivante	51.9A.65 ↔	Insertion ou remplacement de stent imprégné auto-expansible de voie biliaire, par laparoscopie, 5 stents
50.71 ↔	Hépatectomie totale, par chirurgie ouverte, pour don d'organe par une personne vivante	51.9A.66 ↔	Insertion ou remplacement de stent imprégné auto-expansible de voie biliaire, par laparoscopie, 6 stents et plus
51.31 ↔	Anastomose entre la vésicule biliaire et les voies hépatiques	51.9A.71 ↔	Insertion ou remplacement de stent non auto-expansible de voie biliaire, par chirurgie ouverte, 1 stent
		51.9A.72 ↔	Insertion ou remplacement de stent non auto-expansible de voie biliaire, par chirurgie ouverte, 2 stents et plus
		51.9A.81 ↔	Insertion ou remplacement de stent nu auto-expansible de voie biliaire, par chirurgie ouverte, 1 stent

51.9A.82 ↔	Insertion ou remplacement de stent nu auto-expansible de voie biliaire, par chirurgie ouverte, 2 stents	52.3 ↔	Marsupialisation de kyste pancréatique
51.9A.83 ↔	Insertion ou remplacement de stent nu auto-expansible de voie biliaire, par chirurgie ouverte, 3 stents	52.4 ↔	Drainage interne de kyste pancréatique
51.9A.84 ↔	Insertion ou remplacement de stent nu auto-expansible de voie biliaire, par chirurgie ouverte, 4 stents	52.50 ↔	Pancréatectomie partielle, SAP
51.9A.85 ↔	Insertion ou remplacement de stent nu auto-expansible de voie biliaire, par chirurgie ouverte, 5 stents	52.52.11 ↔	Pancréatectomie caudale, par chirurgie ouverte
51.9A.86 ↔	Insertion ou remplacement de stent nu auto-expansible de voie biliaire, par chirurgie ouverte, 6 stents et plus	52.52.12 ↔	Pancréatectomie caudale, par laparoscopie
51.9A.A1 ↔	Insertion ou remplacement de stent imprégné auto-expansible de voie biliaire, par chirurgie ouverte, 1 stent	52.59 ↔	Pancréatectomie partielle, autre
51.9A.A2 ↔	Insertion ou remplacement de stent imprégné auto-expansible de voie biliaire, par chirurgie ouverte, 2 stents	52.95.10 ↔	Extraction chirurgicale ouverte de calcul(s) du canal pancréatique
51.9A.A3 ↔	Insertion ou remplacement de stent imprégné auto-expansible de voie biliaire, par chirurgie ouverte, 3 stents	52.95.11 ↔	Extraction laparoscopique de calcul(s) du canal pancréatique
51.9A.A4 ↔	Insertion ou remplacement de stent imprégné auto-expansible de voie biliaire, par chirurgie ouverte, 4 stents	52.95.20 ↔	Dilatation laparoscopique du canal pancréatique
51.9A.A5 ↔	Insertion ou remplacement de stent imprégné auto-expansible de voie biliaire, par chirurgie ouverte, 5 stents	52.95.30 ↔	Insertion chirurgicale ouverte de drain dans le canal pancréatique
51.9A.A6 ↔	Insertion ou remplacement de stent imprégné auto-expansible de voie biliaire, par chirurgie ouverte, 6 stents et plus	52.95.31 ↔	Insertion laparoscopique de drain dans le canal pancréatique
52.01.12 ↔	Drainage transgastrique d'un kyste pancréatique, par chirurgie ouverte	52.95.40 ↔	Insertion ou remplacement de stent (prothèse) non auto-expansible dans le canal pancréatique, chirurgical ouvert
52.01.13 ↔	Drainage transgastrique d'un kyste pancréatique, par laparoscopie	52.95.41 ↔	Insertion ou remplacement de stent (prothèse) non auto-expansible dans le canal pancréatique, par laparoscopie
52.01.22 ↔	Drainage transduodéal d'un kyste pancréatique, par chirurgie ouverte	52.95.50 ↔	Insertion ou remplacement de stent (prothèse) auto-expansible dans le canal pancréatique, chirurgical ouvert
52.01.23 ↔	Drainage transduodéal d'un kyste pancréatique, par laparoscopie	52.95.51 ↔	Insertion ou remplacement de stent (prothèse) auto-expansible dans le canal pancréatique, par laparoscopie
		52.95.60 ↔	Réparation laparoscopique du canal pancréatique
		52.95.70 ↔	Réparation du pancréas
		52.95.90 ↔	Autre réparation du pancréas, autre opération endoscopique du pancréas
		52.96 ↔	Anastomose pancréatique
		52.99.00 ↔	Autres opérations à ciel ouvert du pancréas, SAP
		52.99.10 ↔	Autres opérations à ciel ouvert du pancréas, dilatation du canal pancréatique
		52.99.20 ↔	Autres opérations à ciel ouvert du pancréas, réparation du canal pancréatique
		52.99.99 ↔	Autres opérations à ciel ouvert du pancréas, autre

ADRG G11**Pyloromyotomie ou anoproctoplastie et réparation de l'anus et du sphincter**

Au moins une procédure dans le tableau G11-1

DRG G11A**Pyloromyotomie ou anoproctoplastie et réparation de l'anus et du sphincter, âge < 10 ans**

Âge < 10 ans

DRG G11B**Pyloromyotomie ou anoproctoplastie et réparation de l'anus et du sphincter, âge > 9 ans****Procédure G11-1**

43.3 ↔	Pyloromyotomie	49.78.09 ↔	Réparation d'agénésies anorectales congénitales et atrésies anales, autre
48.92 ↔	Myectomie ano-rectale	49.78.11 ↔	Anorectoplastie antérieure, par chirurgie ouverte et périnéale
49.70 ↔	Réparation de l'anus, SAP	49.78.12 ↔	Anorectoplastie sagittale postérieure [PSARP], par chirurgie ouverte et périnéale
49.71 ↔	Suture de lacération de l'anus	49.78.13 ↔	Anorectoplastie sagittale postérieure [PSARP], avec fermeture de fistule de l'appareil génito-urinaire, par chirurgie ouverte et périnéale
49.72 ↔	Cerclage de l'anus	49.78.14 ↔	Anorectoplastie sagittale postérieure [PSARP], avec correction d'une malformation du vagin, par chirurgie ouverte et périnéale
49.75 ↔	Implantation ou révision de sphincter anal artificiel		
49.76 ↔	Ablation de sphincter anal artificiel		
49.77.11 ↔	Anoproctoplastie, par chirurgie ouverte		
49.77.12 ↔	Anoproctoplastie, périnéale		
49.77.13 ↔	Anoproctoplastie, par laparoscopie		
49.78.00 ↔	Réparation d'agénésies anorectales congénitales et atrésies anales, SAP		

49.78.21 ↔	Abaissement abdomino-périnéal ou sacro-abdominopérinéal lors d'agénésies anorectales congénitales et atrésies anales	49.79 ↔	Réparation de l'anus, autre
49.78.31 ↔	Réparation de l'anus lors d'agénésies anorectales congénitales et atrésies anales , périnéale	83.92 ↔	Insertion ou remplacement de stimulateur de muscle squelettique

ADRG G12**Autres procédures opératoires sur les organes digestifs**

Au moins une procédure dans le tableau G12-1 ou procédure dans le tableau G12-2 et procédure dans le tableau G12-3

DRG G12A**Autres procédures opératoires sur les organes digestifs avec procédure opératoire complexe et CC sévères, ou réadaptation gériatrique aiguë à partir de 21 jours de traitement ou CC extrêmement sévères ou interventions en plusieurs temps particulières**

Procédure dans le tableau G12-4 et PCCL > 2 ou Réadaptation gériatrique, à partir de 21 jours de traitement ou PCCL > 3 ou au moins deux procédures dans le tableau G12-5 et au moins deux traitements, qui sont séparés au moins d'un jour dans dans [au moins deux procédures dans le tableau G12-5]

DRG G12B**Autres procédures opératoires sur les organes digestifs****Procédure G12-1**

00.4B.11 ↔	ITPC sur artère du membre supérieur ou de l'épaule	34.06 ↔	Drainage de la cavité pleurale par voie thoracoscopique
00.4B.12 ↔	ITPC sur l'aorte	34.06 ↔	Drainage de la cavité pleurale par voie thoracoscopique
00.4B.13 ↔	ITPC sur des vaisseaux pulmonaires	34.21.00 ↔	Thoracoscopie transpleurale, SAP
00.4B.14 ↔	ITPC sur autre artère thoracique	34.21.10 ↔	Thoracoscopie transpleurale, première intervention
00.4B.15 ↔	ITPC sur artère viscérale	34.21.20 ↔	Thoracoscopie transpleurale, réintervention
00.4B.16 ↔	ITPC sur l'artère rénale	34.21.99 ↔	Thoracoscopie transpleurale, autre
00.4B.17 ↔	ITPC sur autre artère abdominale	34.3X.10 ↔	Excision de lésion ou de tissu du médiastin
00.4B.18 ↔	ITPC sur artères de la cuisse et sur l'artère poplitée	34.3X.21 ↔	Résection de lésion ou de tissu du médiastin, sans résection d'organe médiastinal
00.4B.19 ↔	ITPC sur artère d'autre site	34.3X.22 ↔	Résection de lésion ou de tissu du médiastin, avec résection du poumon ou de la paroi thoracique
00.4B.1A ↔	ITPC sur artère de la jambe	34.3X.23 ↔	Résection de lésion ou de tissu du médiastin, avec résection partielle du péricarde
00.4B.21 ↔	ITPC sur veine du membre supérieur ou de l'épaule	34.3X.24 ↔	Résection de lésion ou de tissu du médiastin, avec endoprothèse vasculaire
00.4B.22 ↔	ITPC sur la veine cave	34.3X.25 ↔	Résection de lésion ou de tissu du médiastin, avec résection pulmonaire et endoprothèse vasculaire
00.4B.23 ↔	ITPC sur autre veine thoracique	34.3X.26 ↔	Résection de lésion ou de tissu du médiastin, avec résection pulmonaire et résection partielle du péricarde
00.4B.24 ↔	ITPC sur veine hépatique	34.3X.27 ↔	Résection de lésion ou de tissu du médiastin, avec résection partielle du péricarde et endoprothèse vasculaire
00.4B.25 ↔	ITPC sur veines viscérales	34.3X.28 ↔	Résection de lésion ou de tissu du médiastin, avec résection partielle du poumon et du péricarde et endoprothèse vasculaire
00.4B.26 ↔	ITPC sur autre veine abdominale	34.3X.29 ↔	Résection de lésion ou de tissu du médiastin, autre
00.4B.27 ↔	ITPC sur veine de la cuisse	34.3X.30 ↔	Destruction de lésion ou de tissu du médiastin
00.4B.28 ↔	ITPC sur veine de la jambe	34.3X.99 ↔	Excision ou destruction de lésion ou de tissu du médiastin, autre
00.4B.29 ↔	ITPC sur veine, autre	34.4X.10 ↔	Excision de lésion de la paroi thoracique
00.4B.31 ↔	ITPC sur la veine grande saphène	34.4X.21 ↔	Résection partielle de lésion de la paroi thoracique, sans réparation
00.4B.32 ↔	ITPC sur la veine petite saphène	34.4X.22 ↔	Résection partielle de lésion de la paroi thoracique, avec réparation
00.4B.33 ↔	ITPC sur rameaux latéraux épifasciaux de la jambe	34.4X.31 ↔	Résection de lésion de la paroi thoracique, résection complète du sternum, sans réparation
00.4B.34 ↔	ITPC sur veine épifasciale du bras	34.4X.32 ↔	Résection de lésion de la paroi thoracique, résection complète du sternum, avec réparation
00.4B.39 ↔	ITPC sur veine épifasciale, autre	34.4X.40 ↔	Destruction de lésion de la paroi thoracique
00.4B.41 ↔	ITPC sur vaisseau artificiel du membre supérieur ou de l'épaule	34.4X.99 ↔	Excision ou destruction de lésion de la paroi thoracique, autre
00.4B.42 ↔	ITPC sur shunts de dialyse veineux ou artificiel		
00.4B.43 ↔	ITPC sur vaisseau artificiel thoracique		
00.4B.44 ↔	ITPC sur vaisseau artificiel abdominal		
00.4B.45 ↔	ITPC sur vaisseau artificiel de cuisse et poplité		
00.4B.46 ↔	TPC sur vaisseau artificiel de jambe		
00.4B.49 ↔	ITPC sur vaisseau artificiel d'autre site		
29.31 ↔	Myotomie crico-pharyngienne		
29.32.00 ↔	Diverticulectomie pharyngienne, SAP		
29.32.10 ↔	Diverticulostomie endoscopique, traitement de diverticule de Zenker		
29.32.11 ↔	Diverticulectomie, excision de diverticule de Zenker		
29.32.99 ↔	Diverticulectomie pharyngienne, autre		
29.39 ↔	Excision ou destruction de lésion ou de tissu du pharynx, autre		
29.99 ↔	Autre opération du pharynx, autre		
31.72 ↔	Fermeture de fistule externe de la trachée		
33.33 ↔	Pneumopéritoine pour collapsus du poumon		
34.03 ↔	Réouverture de thoracotomie		

34.51.11 ↔	Pleurectomie radicale et décortication du poumon et de la paroi thoracique, sans résection du péricarde ou du diaphragme, chirurgicale ouverte	38.14.99 ↔	Endartériectomie de l'aorte, autre
34.51.12 ↔	Pleurectomie radicale et décortication du poumon et de la paroi thoracique, avec résection du péricarde, chirurgicale ouverte	38.16.09 ↔	Endartériectomie et endoveinectomie de vaisseaux abdominaux, autre
34.51.13 ↔	Pleurectomie radicale et décortication du poumon et de la paroi thoracique, avec résection du diaphragme, chirurgicale ouverte	38.16.11 ↔	Endartériectomie du tronc coeliaque
34.51.14 ↔	Pleurectomie radicale et décortication du poumon et de la paroi thoracique, avec résection du péricarde ainsi que du diaphragme, chirurgicale ouverte	38.16.12 ↔	Endartériectomie de l'artère gastrique
34.51.15 ↔	Pleurectomie partielle et décortication, chirurgicale ouverte	38.16.13 ↔	Endartériectomie de l'artère hépatique
34.51.16 ↔	Pleurectomie subtotala et décortication, chirurgicale ouverte	38.16.14 ↔	Endartériectomie de l'artère splénique
34.51.99 ↔	Pleurectomie et décortication pulmonaire chirurgicale ouverte, autre	38.16.15 ↔	Endartériectomie de l'artère rénale
34.52.11 ↔	Pleurectomie radicale et décortication du poumon et de la paroi thoracique, sans résection du péricarde ou du diaphragme, thoroscopique	38.16.16 ↔	Endartériectomie de l'artère mésentérique
34.52.12 ↔	Pleurectomie radicale et décortication du poumon et de la paroi thoracique, avec résection du péricarde, thoroscopique	38.16.17 ↔	Endartériectomie de l'artère lombaire
34.52.13 ↔	Pleurectomie radicale et décortication du poumon et de la paroi thoracique, avec résection du diaphragme, thoroscopique	38.16.18 ↔	Endartériectomie de l'artère iliaque
34.52.14 ↔	Pleurectomie radicale et décortication du poumon et de la paroi thoracique, avec résection du péricarde ainsi que du diaphragme, thoroscopique	38.16.21 ↔	Endoveinectomie de la veine iliaque
34.52.15 ↔	Pleurectomie partielle et décortication pulmonaire, thoroscopique	38.34.00 ↔	Résection de l'aorte, avec anastomose, SAP
34.52.16 ↔	Pleurectomie subtotala et décortication pulmonaire, thoroscopique	38.34.10 ↔	Résection de l'aorte ascendante et de la crosse aortique, avec anastomose
34.52.99 ↔	Pleurectomie et décortication pulmonaire, thoroscopique, autre	38.34.20 ↔	Résection de l'aorte descendante, avec anastomose
34.59.10 ↔	Autre excision de la plèvre, pleurectomie sous thoroscopie	38.34.30 ↔	Résection de l'aorte abdominale, avec anastomose
34.59.20 ↔	Autre excision de la plèvre, pleurectomie chirurgicale ouverte	38.34.99 ↔	Résection de l'aorte, avec anastomose, autre
34.6X.11 ↔	Pleurodèse chirurgicale ouverte, sans décortication	38.37.00 ↔	Résection de veines abdominales, avec anastomose, SAP
34.6X.12 ↔	Pleurodèse chirurgicale ouverte, avec décortication	38.37.10 ↔	Résection de veines abdominales profondes, avec anastomose, SAP
34.6X.13 ↔	Pleurodèse chirurgicale ouverte, par poudrage	38.37.11 ↔	Résection de la veine cave inférieure, avec anastomose
34.6X.19 ↔	Pleurodèse chirurgicale ouverte, autre	38.37.12 ↔	Résection de la veine iliaque, avec anastomose
34.6X.21 ↔	Pleurodèse sous thoroscopie, sans décortication	38.37.19 ↔	Résection de veines abdominales profondes, avec anastomose, autre
34.6X.22 ↔	Pleurodèse sous thoroscopie, avec décortication	38.37.99 ↔	Résection de veines abdominales, avec anastomose, autre
34.6X.23 ↔	Pleurodèse sous thoroscopie, par poudrage	38.44.00 ↔	Résection de l'aorte abdominale, avec remplacement, SAP
34.6X.29 ↔	Pleurodèse sous thoroscopie, autre	38.44.10 ↔	Résection de l'aorte abdominale, par voie suprarénale, avec remplacement
34.6X.99 ↔	Pleurodèse, autre	38.44.11 ↔	Résection de l'aorte abdominale, par voie infrarénale, avec remplacement
38.06.00 ↔	Incision d'artères abdominales, SAP	38.44.12 ↔	Résection de l'aorte abdominale, par voie juxtarrénale, avec remplacement
38.06.10 ↔	Incision d'artères viscérales, SAP	38.44.99 ↔	Résection de l'aorte abdominale, avec remplacement, autre
38.06.11 ↔	Incision du tronc coeliaque	38.46 ↔	Résection d'artères abdominales, avec remplacement
38.06.12 ↔	Incision de l'artère gastrique	38.47.00 ↔	Résection de veines abdominales, avec remplacement, SAP
38.06.13 ↔	Incision de l'artère hépatique	38.47.10 ↔	Résection de veines abdominales profondes, avec remplacement, SAP
38.06.14 ↔	Incision de l'artère splénique	38.47.11 ↔	Résection de la veine cave inférieure, avec remplacement
38.06.15 ↔	Incision de l'artère rénale	38.47.12 ↔	Résection de la veine iliaque, avec remplacement
38.06.16 ↔	Incision de l'artère mésentérique	38.47.19 ↔	Résection de veines abdominales profondes, avec remplacement, autre
38.06.17 ↔	Incision de l'artère lombaire	38.47.99 ↔	Résection de veines abdominales, avec remplacement, autre
38.06.18 ↔	Incision de l'artère iliaque	38.64.00 ↔	Autre excision de l'aorte, SAP
38.06.19 ↔	Incision d'artères viscérales, autre	38.64.10 ↔	Autre excision de l'aorte thoracique
38.06.99 ↔	Incision d'artères abdominales, autre	38.64.20 ↔	Autre excision de l'aorte abdominale
38.07.00 ↔	Incision de veines abdominales, SAP	38.64.99 ↔	Autre excision de l'aorte, autre
38.07.10 ↔	Incision de veines abdominales profondes, SAP	38.66.00 ↔	Autre excision d'artères abdominales, SAP
38.07.11 ↔	Incision de la veine cave inférieure	38.66.10 ↔	Autre excision d'artères viscérales, SAP
38.07.12 ↔	Incision de la veine iliaque	38.66.11 ↔	Autre excision du tronc coeliaque
38.07.19 ↔	Incision de veines abdominales profondes, autre	38.66.12 ↔	Autre excision de l'artère gastrique
38.07.99 ↔	Incision de veines abdominales, autre	38.66.13 ↔	Autre excision de l'artère hépatique
38.14.10 ↔	Endartériectomie de l'aorte ascendante et de la crosse aortique	38.66.14 ↔	Autre excision de l'artère splénique
38.14.20 ↔	Endartériectomie de l'aorte descendante	38.66.15 ↔	Autre excision de l'artère rénale
38.14.30 ↔	Endartériectomie de l'aorte abdominale	38.66.16 ↔	Autre excision de l'artère mésentérique
		38.66.17 ↔	Autre excision de l'artère lombaire
		38.66.18 ↔	Autre excision de l'artère iliaque
		38.66.19 ↔	Autre excision d'artères viscérales, autre
		38.66.99 ↔	Autre excision d'artères abdominales, autre
		38.67.00 ↔	Autre excision de veines abdominales, SAP
		38.67.10 ↔	Autre excision de veines abdominales profondes, SAP
		38.67.11 ↔	Autre excision de la veine cave inférieure

38.67.12 ↔	Autre excision de la veine iliaque	39.31.70 ↔	Suture d'autres artères thoraciques, SAP
38.67.19 ↔	Autre excision de veines abdominales profondes, autre	39.31.71 ↔	Suture de l'artère pulmonaire
38.67.99 ↔	Autre excision de veines abdominales, autre	39.31.72 ↔	Suture du tronc brachio-céphalique
38.7X.21 ↔	Insertion transluminale percutanée de filtre dans la veine cave	39.31.73 ↔	Suture de l'artère sous-clavière
38.86.00 ↔	Autre occlusion chirurgicale d'artères abdominales, SAP	39.31.79 ↔	Suture d'artères thoraciques, autre
38.86.10 ↔	Autre occlusion chirurgicale d'artères viscérales, SAP	39.31.80 ↔	Suture d'artères abdominales, SAP
38.86.11 ↔	Autre occlusion chirurgicale du tronc coeliaque	39.31.81 ↔	Suture du tronc coeliaque
38.86.12 ↔	Autre occlusion chirurgicale de l'artère gastrique	39.31.82 ↔	Suture de l'artère gastrique
38.86.13 ↔	Autre occlusion chirurgicale de l'artère hépatique	39.31.83 ↔	Suture de l'artère hépatique
38.86.14 ↔	Autre occlusion chirurgicale de l'artère splénique	39.31.84 ↔	Suture de l'artère splénique
38.86.15 ↔	Autre occlusion chirurgicale de l'artère rénale	39.31.85 ↔	Suture de l'artère rénale
38.86.16 ↔	Autre occlusion chirurgicale de l'artère mésentérique	39.31.86 ↔	Suture de l'artère mésentérique
38.86.17 ↔	Autre occlusion chirurgicale de l'artère iliaque	39.31.87 ↔	Suture de l'artère lombaire
38.86.19 ↔	Autre occlusion chirurgicale d'artères viscérales, autre	39.31.88 ↔	Suture de l'artère iliaque
38.86.99 ↔	Autre occlusion chirurgicale d'artères abdominales, autre	39.31.89 ↔	Suture d'artères abdominales, autre
38.87.00 ↔	Autre occlusion chirurgicale de veines abdominales, SAP	39.42.11 ↔	Ablation lors du remplacement de shunt artérioveineux pour hémodialyse
38.87.10 ↔	Autre occlusion chirurgicale de veines abdominales profondes, SAP	39.42.12 ↔	Révision sans remplacement de shunt artérioveineux pour hémodialyse
38.87.11 ↔	Autre occlusion chirurgicale de la veine cave inférieure	39.43 ↔	Fermeture de shunt artérioveineux pour hémodialyse
38.87.12 ↔	Autre occlusion chirurgicale des veines iliaques commune et interne	39.49.10 ↔	Révision d'anastomose vasculaire
38.87.19 ↔	Autre occlusion chirurgicale de veines abdominales profondes, autre	39.49.30 ↔	Remplacement de conduit cardiaque
38.87.99 ↔	Autre occlusion chirurgicale de veines abdominales, autre	39.49.30 ↔	Remplacement de conduit cardiaque
39.26.00 ↔	Autre pontage ou shunt vasculaire intra-abdominal, SAP	39.50.00 ↔	Angioplastie ou athérectomie d'autre(s) vaisseau(x) non-coronaire(s), SAP
39.26.10 ↔	Autre pontage ou shunt vasculaire intra-abdominal, artères viscérales	39.50.00 ↔	Angioplastie ou athérectomie d'autre(s) vaisseau(x) non-coronaire(s), SAP
39.26.11 ↔	Autre pontage ou shunt vasculaire intra-abdominal, aorte	39.50.10 ↔	Angioplastie ou athérectomie d'autre(s) vaisseau(x) non-coronaire(s) par ballonnet, SAP
39.26.12 ↔	Autre pontage ou shunt vasculaire intra-abdominal, artère rénale	39.50.10 ↔	Angioplastie ou athérectomie d'autre(s) vaisseau(x) non-coronaire(s) par ballonnet, SAP
39.26.19 ↔	Autre pontage ou shunt vasculaire intra-abdominal, autres artères viscérales	39.50.11 ↔	Angioplastie ou athérectomie d'autre(s) vaisseau(x) non-coronaire(s) par ballonnet simple
39.26.99 ↔	Autre pontage ou shunt vasculaire intra-abdominal, autre	39.50.11 ↔	Angioplastie ou athérectomie d'autre(s) vaisseau(x) non-coronaire(s) par ballonnet simple
39.27.00 ↔	Fistule artérioveineuse pour hémodialyse, SAP	39.50.12 ↔	Angioplastie ou athérectomie d'autre(s) vaisseau(x) non-coronaire(s) par ballonnet à lames
39.27.09 ↔	Fistule artérioveineuse pour hémodialyse, autre	39.50.12 ↔	Angioplastie ou athérectomie d'autre(s) vaisseau(x) non-coronaire(s) par ballonnet à lames
39.27.11 ↔	Mise en place d'une fistule artérioveineuse avec matériel allogène ou alloplastique pour hémodialyse	39.50.13 ↔	Angioplastie ou athérectomie d'autre(s) vaisseau(x) non-coronaire(s) par ballonnet de cryoplastie
39.27.12 ↔	Mise en place d'une fistule AV à l'aide d'une prothèse hybride à deux composants, implantation transluminale percutanée du composant veineux, ainsi qu'implantation du greffon artériel par chirurgie ouverte	39.50.13 ↔	Angioplastie ou athérectomie d'autre(s) vaisseau(x) non-coronaire(s) par ballonnet de cryoplastie
39.27.14 ↔	Mise en place d'une fistule artérioveineuse pour hémodialyse, par chirurgie ouverte	39.50.14 ↔	Angioplastie ou athérectomie d'autre(s) vaisseau(x) non-coronaire(s) par ballonnet à élution médicamenteuse
39.27.15 ↔	Mise en place d'une fistule artérioveineuse pour hémodialyse, par voie transluminale percutanée	39.50.14 ↔	Angioplastie ou athérectomie d'autre(s) vaisseau(x) non-coronaire(s) par ballonnet à élution médicamenteuse
39.31.10 ↔	Suture d'artère de la tête et du cou, SAP	39.50.15 ↔	Angioplastie ou athérectomie d'autre(s) vaisseau(x) non-coronaire(s), par lithotripsie
39.31.11 ↔	Suture d'artère intracrânienne	39.50.15 ↔	Angioplastie ou athérectomie d'autre(s) vaisseau(x) non-coronaire(s), par lithotripsie
39.31.19 ↔	Suture d'artère de la tête et du cou, autre	39.50.19 ↔	Angioplastie ou athérectomie d'autre(s) vaisseau(x) non-coronaire(s) par autre ballonnet
39.31.20 ↔	Suture d'artère du bras, SAP	39.50.19 ↔	Angioplastie ou athérectomie d'autre(s) vaisseau(x) non-coronaire(s) par autre ballonnet
39.31.21 ↔	Suture de l'artère axillaire	39.50.20 ↔	Angioplastie par laser à lame d'autre(s) vaisseau(x) non-coronaire(s)
39.31.22 ↔	Suture de l'artère brachiale	39.50.20 ↔	Angioplastie par laser à lame d'autre(s) vaisseau(x) non-coronaire(s)
39.31.29 ↔	Suture d'artère du bras, autre	39.50.21 ↔	Angioplastie, thrombectomie d'autre(s) vaisseau(x) non-coronaire(s)
39.31.30 ↔	Suture d'artère de l'avant-bras	39.50.21 ↔	Angioplastie, thrombectomie d'autre(s) vaisseau(x) non-coronaire(s)
39.31.40 ↔	Suture d'artère de la main	39.50.99 ↔	Angioplastie ou athérectomie d'autre(s) vaisseau(x) non-coronaire(s), autre
39.31.50 ↔	Suture d'artère du membre inférieur	39.50.99 ↔	Angioplastie ou athérectomie d'autre(s) vaisseau(x) non-coronaire(s), autre
39.31.60 ↔	Suture de l'aorte, SAP	39.52.99 ↔	Autre réparation d'anévrisme, autre
39.31.61 ↔	Suture de l'aorte thoracique		
39.31.62 ↔	Suture de l'aorte abdominale		
39.31.69 ↔	Suture de l'aorte, autre		

39.55 ↔ Réimplantation de vaisseau rénal aberrant	39.71.32 ↔ Implantation endovasculaire d'endoprothèses (stents grafts) dans l'aorte abdominale, avec réparation de deux branches vasculaires ou plus par technique de greffe parallèle
39.59.30 ↔ Autre réparation de vaisseaux de la tête et du cou, SAP	39.72.00 ↔ Réparation ou occlusion endovasculaire des vaisseaux de la tête et du cou, SAP
39.59.31 ↔ Autre réparation de vaisseaux intracrâniens	39.72.09 ↔ Réparation ou occlusion endovasculaire des vaisseaux de la tête et du cou, autre
39.59.32 ↔ Autre réparation d'artère vertébrale extracrânienne	39.72.10 ↔ Embolisation sélective de vaisseaux intracrâniens, SAP
39.59.33 ↔ Autre réparation d'artères extracrâniennes de la tête et du cou, autre	39.72.11 ↔ Embolisation sélective de vaisseaux intracrâniens avec particules ou coils
39.59.34 ↔ Autre réparation de la veine jugulaire	39.72.12 ↔ Embolisation sélective de vaisseaux intracrâniens, avec liquides embolisants, ballonnets détachables ou filtres (parapluie)
39.59.39 ↔ Autre réparation de vaisseaux de la tête et du cou, autre	39.72.14 ↔ Embolisation sélective de vaisseaux intracrâniens, avec matériel embolisant adhésif
39.59.40 ↔ Autre réparation de vaisseaux de membre supérieur, SAP	39.72.15 ↔ Embolisation sélective de vaisseaux intracrâniens par plugs
39.59.41 ↔ Autre réparation d'artères de membre supérieur	39.72.19 ↔ Embolisation sélective de vaisseaux intracrâniens, autre
39.59.42 ↔ Autre réparation de la veine sous-clavière, de la veine axillaire et de la veine brachio-céphalique	39.72.20 ↔ Embolisation sélective de vaisseaux extracrâniens de la tête et du cou, SAP
39.59.48 ↔ Autre réparation d'autres veines profondes du membre supérieur	39.72.21 ↔ Embolisation sélective de vaisseaux extracrâniens de la tête et du cou avec particules ou coils
39.59.49 ↔ Autre réparation de vaisseaux de membre supérieur, autre	39.72.22 ↔ Embolisation sélective de vaisseaux extracrâniens de la tête et du cou avec liquides embolisants, ballonnets détachables ou filtres (parapluie)
39.59.50 ↔ Autre réparation de vaisseaux thoraciques, SAP	39.72.24 ↔ Embolisation sélective de vaisseaux extracrâniens de la tête et du cou, avec matériel embolisant adhésif
39.59.51 ↔ Autre réparation de l'aorte thoracique	39.72.25 ↔ Embolisation sélective de vaisseaux extracrâniens de la tête et du cou par plugs
39.59.52 ↔ Autre réparation de l'artère pulmonaire	39.72.29 ↔ Embolisation sélective de vaisseaux extracrâniens de la tête et du cou, autre
39.59.53 ↔ Autre réparation d'artères thoraciques, autre	39.73.00 ↔ Implantation endovasculaire d'une endoprothèse (stent graft) dans l'aorte thoracique et thoraco-abdominale, SAP
39.59.54 ↔ Autre réparation de la veine pulmonaire	39.73.09 ↔ Implantation endovasculaire d'une endoprothèse (stent graft) dans l'aorte thoracique et thoraco-abdominale, autre
39.59.55 ↔ Autre réparation de la veine cave supérieure	39.73.31 ↔ Implantation endovasculaire d'endoprothèses (stents grafts) dans l'aorte thoracique, sans ouverture
39.59.59 ↔ Autre réparation de vaisseaux thoraciques, autre	39.73.32 ↔ Implantation endovasculaire d'endoprothèses (stents grafts) dans l'aorte thoracique, avec 1 ouverture
39.59.60 ↔ Autre réparation d'artères abdominales, SAP	39.73.33 ↔ Implantation endovasculaire d'endoprothèses (stents grafts) dans l'aorte thoracique, avec 2 ouvertures
39.59.61 ↔ Autre réparation de l'aorte abdominale	39.73.34 ↔ Implantation endovasculaire d'endoprothèses (stents grafts) dans l'aorte thoracique, avec 3 ouvertures
39.59.62 ↔ Autre réparation du tronc coeliaque	39.73.35 ↔ Implantation endovasculaire d'endoprothèses (stents grafts) dans l'aorte thoracique, avec 4 ouvertures et plus
39.59.63 ↔ Autre réparation de l'artère gastrique	39.73.36 ↔ Implantation endovasculaire d'endoprothèses (stents grafts) dans l'aorte thoracique, avec réparation d'une branche vasculaire par technique de greffe parallèle
39.59.64 ↔ Autre réparation de l'artère hépatique	39.73.37 ↔ Implantation endovasculaire d'endoprothèses (stents grafts) dans l'aorte thoracique, avec réparation de 2 branches vasculaires et plus par technique de greffe parallèle
39.59.65 ↔ Autre réparation de l'artère splénique	39.73.41 ↔ Implantation endovasculaire d'endoprothèses (stents grafts) dans l'aorte thoraco-abdominale, sans ouverture
39.59.66 ↔ Autre réparation de l'artère rénale	39.73.42 ↔ Implantation endovasculaire d'endoprothèses (stents grafts) dans l'aorte thoraco-abdominale, avec 1 ouverture
39.59.67 ↔ Autre réparation de l'artère mésentérique	39.73.43 ↔ Implantation endovasculaire d'endoprothèses (stents grafts) dans l'aorte thoraco-abdominale, avec 2 ouvertures
39.59.68 ↔ Autre réparation de l'artère iliaque	39.73.44 ↔ Implantation endovasculaire d'endoprothèses (stents grafts) dans l'aorte thoraco-abdominale, avec 3 ouvertures
39.59.69 ↔ Autre réparation d'artères abdominales, autre	
39.59.70 ↔ Autre réparation de veines abdominales, SAP	
39.59.71 ↔ Autre réparation de la veine cave inférieure	
39.59.72 ↔ Autre réparation de la veine iliaque	
39.59.79 ↔ Autre réparation de veines abdominales, autre	
39.59.80 ↔ Autre réparation de vaisseaux de membre inférieur, SAP	
39.59.81 ↔ Autre réparation d'artères de membre inférieur	
39.59.82 ↔ Autre réparation de la veine fémorale	
39.59.83 ↔ Autre réparation de la veine poplitée	
39.59.88 ↔ Autre réparation d'autres veines profondes du membre inférieur	
39.59.89 ↔ Autre réparation de vaisseaux de membre inférieur, autre	
39.59.90 ↔ Autre réparation de vaisseau, plastie de valves veineuses	
39.71.00 ↔ Implantation endovasculaire d'une endoprothèse (stent graft) dans l'aorte abdominale, SAP	
39.71.09 ↔ Implantation endovasculaire d'une endoprothèse (stent graft) dans l'aorte abdominale, autre	
39.71.21 ↔ Implantation endovasculaire d'endoprothèses (stents grafts) dans l'aorte abdominale, sans ouverture	
39.71.22 ↔ Implantation endovasculaire d'endoprothèses (stents grafts) dans l'aorte abdominale, avec 1 ouverture	
39.71.23 ↔ Implantation endovasculaire d'endoprothèses (stents grafts) dans l'aorte abdominale, avec 2 ouvertures	
39.71.24 ↔ Implantation endovasculaire d'endoprothèses (stents grafts) dans l'aorte abdominale, avec 3 ouvertures	
39.71.25 ↔ Implantation endovasculaire d'endoprothèses (stents grafts) dans l'aorte abdominale, avec 4 ouvertures et plus	
39.71.31 ↔ Implantation endovasculaire d'endoprothèses (stents grafts) dans l'aorte abdominale, avec réparation d'une branche vasculaire par technique de greffe parallèle	

39.73.45 ↔	Implantation endovasculaire d'endoprothèses (stents grafts) dans l'aorte thoraco-abdominale, avec 4 ouvertures et plus	39.79.37 ↔	Embolisation sélective par liquides embolisants, vaisseaux du membre inférieur
39.73.46 ↔	Implantation endovasculaire d'endoprothèses (stents grafts) dans l'aorte thoraco-abdominale, avec réparation d'une branche vasculaire par technique de greffe parallèle	39.79.38 ↔	Embolisation sélective par liquides embolisants, vaisseaux rachidiens
39.73.47 ↔	Implantation endovasculaire d'endoprothèses (stents grafts) dans l'aorte thoraco-abdominale, avec réparation de 2 branches vasculaires et plus par technique de greffe parallèle	39.79.39 ↔	Embolisation sélective par liquides embolisants, autres vaisseaux, autre
39.75.01 ↔	Intervention vasculaire percutanée transluminale, autres vaisseaux, ablation de corps étranger par cathéter d'extraction, à panier, etc.	39.79.40 ↔	Embolisation sélective par ballonnets détachables, autres vaisseaux, SAP
39.75.10 ↔	Intervention vasculaire transluminale percutanée, autres vaisseaux, emploi de systèmes de cathéters pour recanalisation d'obstructions totales	39.79.41 ↔	Embolisation sélective par ballonnets détachables, vaisseaux du membre supérieur
39.75.11 ↔	Intervention vasculaire transluminale percutanée, autres vaisseaux, thrombectomie à lame rotative	39.79.42 ↔	Embolisation sélective par ballonnets détachables, aorte
39.75.11 ↔	Intervention vasculaire transluminale percutanée, autres vaisseaux, thrombectomie à lame rotative	39.79.44 ↔	Embolisation sélective par ballonnets détachables, vaisseaux thoraciques
39.75.12 ↔	Intervention vasculaire transluminale percutanée, autres vaisseaux, angioplastie au laser	39.79.45 ↔	Embolisation sélective par ballonnets détachables, vaisseaux viscéraux
39.75.13 ↔	Intervention vasculaire transluminale percutanée, autres vaisseaux, emploi de système anti-embolique (vaisseaux périphériques ou viscéraux)	39.79.46 ↔	Embolisation sélective par ballonnets détachables, vaisseaux abdominaux
39.75.14 ↔	Intervention vasculaire transluminale percutanée, autres vaisseaux, athérectomie	39.79.47 ↔	Embolisation sélective par ballonnets détachables, vaisseaux rachidiens
39.75.15 ↔	Intervention vasculaire transluminale percutanée, autres vaisseaux, thrombolyse sélective	39.79.48 ↔	Embolisation sélective par ballonnets détachables, vaisseaux du membre inférieur
39.75.16 ↔	Intervention vasculaire transluminale percutanée, autres vaisseaux, thrombolyse sélective, assistance échographique	39.79.49 ↔	Embolisation sélective par ballonnets détachables, autres vaisseaux, autre
39.75.30 ↔	Augmentation de la perfusion cérébrale par clampage endoaortique partiel à ballonnet	39.79.50 ↔	Embolisation sélective par filtres (parapluie), autres vaisseaux, SAP
39.76.50 ↔	Thrombolyse percutanée sélective de vaisseaux extracrâniens de la tête et du cou	39.79.51 ↔	Embolisation sélective par filtres (parapluie), vaisseaux du membre supérieur
39.76.70 ↔	Extraction endovasculaire percutanée de corps étranger de vaisseaux extracrâniens de la tête et du cou	39.79.52 ↔	Embolisation sélective par filtres (parapluie), aorte
39.77.50 ↔	Thrombolyse percutanée sélective de vaisseau(x) intracrânien(s)	39.79.54 ↔	Embolisation sélective par filtres (parapluie), vaisseaux thoraciques
39.77.70 ↔	Extraction endovasculaire percutanée de corps étranger de vaisseau(x) intracrânien(s)	39.79.55 ↔	Embolisation sélective par filtres (parapluie), vaisseaux viscéraux
39.79.21 ↔	Embolisation ou occlusion par coils, vaisseaux du membre supérieur	39.79.56 ↔	Embolisation sélective par filtres (parapluie), vaisseaux abdominaux
39.79.22 ↔	Embolisation ou occlusion par coils, aorte	39.79.57 ↔	Embolisation sélective par filtres (parapluie), vaisseaux du membre inférieur
39.79.24 ↔	Embolisation ou occlusion par coils, vaisseaux thoraciques	39.79.58 ↔	Embolisation sélective par filtres (parapluie), vaisseaux rachidiens
39.79.25 ↔	Embolisation ou occlusion par coils, vaisseaux viscéraux	39.79.59 ↔	Embolisation sélective par filtres (parapluie), autres vaisseaux, autre
39.79.26 ↔	Embolisation ou occlusion par coils, vaisseaux abdominaux	39.79.60 ↔	Embolisation sélective par particules, autres vaisseaux, SAP
39.79.27 ↔	Embolisation ou occlusion par coils, vaisseaux du membre inférieur	39.79.61 ↔	Embolisation sélective par particules, vaisseaux du membre supérieur
39.79.28 ↔	Embolisation ou occlusion par coils, vaisseaux rachidiens	39.79.62 ↔	Embolisation sélective par particules, aorte
39.79.29 ↔	Embolisation ou occlusion par coils, autres vaisseaux, autre	39.79.64 ↔	Embolisation sélective par particules, vaisseaux thoraciques
39.79.30 ↔	Embolisation sélective par liquides embolisants, autres vaisseaux, SAP	39.79.65 ↔	Embolisation sélective par particules, vaisseaux viscéraux
39.79.31 ↔	Embolisation sélective par liquides embolisants, vaisseaux du membre supérieur	39.79.66 ↔	Embolisation sélective par particules, vaisseaux abdominaux
39.79.32 ↔	Embolisation sélective par liquides embolisants, aorte	39.79.67 ↔	Embolisation sélective par particules, vaisseaux du membre inférieur
39.79.34 ↔	Embolisation sélective par liquides embolisants, vaisseaux thoraciques	39.79.68 ↔	Embolisation sélective par particules, vaisseaux rachidiens
39.79.35 ↔	Embolisation sélective par liquides embolisants, vaisseaux viscéraux	39.79.69 ↔	Embolisation sélective par particules, autres vaisseaux, autre
39.79.36 ↔	Embolisation sélective par liquides embolisants, vaisseaux abdominaux	39.79.70 ↔	Fermeture d'artères par cathéter au laser, autres vaisseaux, SAP
		39.79.71 ↔	Fermeture d'artères par cathéter au laser, artères du membre supérieur
		39.79.72 ↔	Fermeture d'artères par cathéter au laser, aorte
		39.79.74 ↔	Fermeture d'artères par cathéter au laser, vaisseaux thoraciques
		39.79.75 ↔	Fermeture d'artères par cathéter au laser, vaisseaux du membre inférieur
		39.79.76 ↔	Fermeture d'artères par cathéter au laser, vaisseaux viscéraux
		39.79.77 ↔	Fermeture d'artères par cathéter au laser, vaisseaux abdominaux

39.79.79 ↔ Fermeture d'artères par cathéter au laser, autres vaisseaux, autre	39.B1.28 ↔ Implantation transluminale (percutanée) de stents sans libération de substance médicamenteuse, artère vertébrale extracrânienne
39.79.80 ↔ Fermeture d'artères par cathéter à radiofréquence, autres vaisseaux, SAP	39.B1.31 ↔ Implantation transluminale (percutanée) de stents sans libération de substance médicamenteuse, vaisseaux de l'épaule et du bras
39.79.81 ↔ Fermeture d'artères par cathéter à radiofréquence, artères du membre supérieur	39.B1.31 ↔ Implantation transluminale (percutanée) de stents sans libération de substance médicamenteuse, vaisseaux de l'épaule et du bras
39.79.82 ↔ Fermeture d'artères par cathéter à radiofréquence, aorte	39.B1.51 ↔ Implantation transluminale (percutanée) de stents sans libération de substance médicamenteuse, vaisseaux de l'avant-bras
39.79.84 ↔ Fermeture d'artères par cathéter à radiofréquence, vaisseaux thoraciques	39.B1.51 ↔ Implantation transluminale (percutanée) de stents sans libération de substance médicamenteuse, vaisseaux de l'avant-bras
39.79.85 ↔ Fermeture d'artères par cathéter à radiofréquence, vaisseaux du membre inférieur	39.B1.71 ↔ Implantation transluminale (percutanée) de stents sans libération de substance médicamenteuse, aorte
39.79.86 ↔ Fermeture d'artères par cathéter à radiofréquence, vaisseaux viscéraux	39.B1.74 ↔ Implantation transluminale (percutanée) de stents sans libération de substance médicamenteuse, isthme aortique
39.79.87 ↔ Fermeture d'artères par cathéter à radiofréquence, vaisseaux abdominaux	39.B1.81 ↔ Implantation transluminale (percutanée) de stents sans libération de substance médicamenteuse, autres vaisseaux thoraciques
39.79.89 ↔ Fermeture d'artères par cathéter à radiofréquence, autres vaisseaux, autre	39.B1.81 ↔ Implantation transluminale (percutanée) de stents sans libération de substance médicamenteuse, autres vaisseaux thoraciques
39.79.A0 ↔ Embolisation sélective par plugs, autres vaisseaux, SAP	39.B1.A4 ↔ Implantation transluminale (percutanée) de stents sans libération de substance médicamenteuse, artère pulmonaire
39.79.A1 ↔ Embolisation sélective par plugs, vaisseaux du membre supérieur	39.B1.C1 ↔ Implantation transluminale (percutanée) de stents sans libération de substance médicamenteuse, autres artères abdominales et pelviennes
39.79.A2 ↔ Embolisation sélective par plugs, aorte	39.B1.C3 ↔ Implantation transluminale (percutanée) de stents sans libération de substance médicamenteuse, artère iliaque
39.79.A4 ↔ Embolisation sélective par plugs, vaisseaux thoraciques	39.B1.D1 ↔ Implantation transluminale (percutanée) de stents sans libération de substance médicamenteuse, vaisseaux viscéraux
39.79.A5 ↔ Embolisation sélective par plugs, vaisseaux viscéraux	39.B1.G1 ↔ Implantation transluminale (percutanée) de stents sans libération de substance médicamenteuse, artères de la cuisse
39.79.A6 ↔ Embolisation sélective par plugs, vaisseaux abdominaux	39.B1.G1 ↔ Implantation transluminale (percutanée) de stents sans libération de substance médicamenteuse, artères de la cuisse
39.79.A7 ↔ Embolisation sélective par plugs, vaisseaux du membre inférieur	39.B1.H1 ↔ Implantation transluminale (percutanée) de stents sans libération de substance médicamenteuse, vaisseaux de la jambe
39.79.A8 ↔ Embolisation sélective par plugs, vaisseaux rachidiens	39.B1.H1 ↔ Implantation transluminale (percutanée) de stents sans libération de substance médicamenteuse, vaisseaux de la jambe
39.79.A9 ↔ Embolisation sélective par plugs, autres vaisseaux, autre	39.B1.J3 ↔ Implantation transluminale (percutanée) de stents sans libération de substance médicamenteuse, veine pulmonaire
39.7A.22 ↔ Implantation endovasculaire d'endoprothèses (stents grafts) dans l'artère du bassin, avec réparation d'une branche vasculaire par technique de greffe parallèle	39.B1.J7 ↔ Implantation transluminale (percutanée) de stents sans libération de substance médicamenteuse, veine cave
39.7A.31 ↔ Implantation endovasculaire d'endoprothèses (stents grafts) dans la veine cave	39.B1.JB ↔ Implantation transluminale (percutanée) de stents sans libération de substance médicamenteuse, autres veines abdominales et pelviennes
39.7A.32 ↔ Implantation endovasculaire d'endoprothèses (stents grafts) dans la veine porte	39.B1.JF ↔ Implantation transluminale (percutanée) de stents sans libération de substance médicamenteuse, veines de la cuisse
39.7A.41 ↔ Implantation endovasculaire d'endoprothèses (stents grafts) dans des vaisseaux rénaux	39.B1.JF ↔ Implantation transluminale (percutanée) de stents sans libération de substance médicamenteuse, veines de la cuisse
39.99.21 ↔ Opérations d'anomalie congénitale de l'isthme aortique (sténose) ou d'interruption de la crosse aortique	39.B1.JI ↔ Implantation transluminale (percutanée) de stents sans libération de substance médicamenteuse, veine porte
39.B1.09 ↔ Implantation transluminale (percutanée) de stents sans libération de substance médicamenteuse, autre	39.B1.L1 ↔ Implantation transluminale (percutanée) de stents sans libération de substance médicamenteuse, vaisseaux rachidiens
39.B1.09 ↔ Implantation transluminale (percutanée) de stents sans libération de substance médicamenteuse, autre	
39.B1.11 ↔ Implantation transluminale (percutanée) de stents sans libération de substance médicamenteuse, vaisseaux intracrâniens	
39.B1.22 ↔ Implantation transluminale (percutanée) de stents sans libération de substance médicamenteuse, artère carotide SAP	
39.B1.23 ↔ Implantation transluminale (percutanée) de stents sans libération de substance médicamenteuse, artère carotide commune	
39.B1.25 ↔ Implantation transluminale (percutanée) de stents sans libération de substance médicamenteuse, artère carotide interne extracrânienne	
39.B1.26 ↔ Implantation transluminale (percutanée) de stents sans libération de substance médicamenteuse, artère carotide interne extracrânienne avec artère carotide commune	
39.B1.27 ↔ Implantation transluminale (percutanée) de stents sans libération de substance médicamenteuse, artère carotide externe	

39.B2.09 ↔	Implantation transluminale (percutanée) de stents avec libération de substance médicamenteuse, autre	39.B2.JI ↔	Implantation transluminale (percutanée) de stents avec libération de substance médicamenteuse, veine porte
39.B2.09 ↔	Implantation transluminale (percutanée) de stents avec libération de substance médicamenteuse, autre	39.B2.L1 ↔	Implantation transluminale (percutanée) de stents avec libération de substance médicamenteuse, vaisseaux rachidiens
39.B2.11 ↔	Implantation transluminale (percutanée) de stents avec libération de substance médicamenteuse, vaisseaux intracrâniens	39.B3.09 ↔	Implantation transluminale (percutanée) de stents couverts sans libération de substance médicamenteuse, autre
39.B2.22 ↔	Implantation transluminale (percutanée) de stents avec libération de substance médicamenteuse, artère carotide SAP	39.B3.09 ↔	Implantation transluminale (percutanée) de stents couverts sans libération de substance médicamenteuse, autre
39.B2.23 ↔	Implantation transluminale (percutanée) de stents avec libération de substance médicamenteuse, artère carotide commune	39.B3.11 ↔	Implantation transluminale (percutanée) de stents couverts sans libération de substance médicamenteuse, vaisseaux intracrâniens
39.B2.25 ↔	Implantation transluminale (percutanée) de stents avec libération de substance médicamenteuse, artère carotide interne extracrânienne	39.B3.22 ↔	Implantation transluminale (percutanée) de stents couverts sans libération de substance médicamenteuse, artère carotide SAP
39.B2.26 ↔	Implantation transluminale (percutanée) de stents avec libération de substance médicamenteuse, artère carotide interne extracrânienne avec artère carotide commune	39.B3.23 ↔	Implantation transluminale (percutanée) de stents couverts sans libération de substance médicamenteuse, artère carotide commune
39.B2.27 ↔	Implantation transluminale (percutanée) de stents avec libération de substance médicamenteuse, artère carotide externe	39.B3.25 ↔	Implantation transluminale (percutanée) de stents couverts sans libération de substance médicamenteuse, artère carotide interne extracrânienne
39.B2.28 ↔	Implantation transluminale (percutanée) de stents avec libération de substance médicamenteuse, artère vertébrale extracrânienne	39.B3.26 ↔	Implantation transluminale (percutanée) de stents couverts sans libération de substance médicamenteuse, artère carotide interne extracrânienne avec artère carotide commune
39.B2.31 ↔	Implantation transluminale (percutanée) de stents avec libération de substance médicamenteuse, vaisseaux de l'épaule et du bras	39.B3.27 ↔	Implantation transluminale (percutanée) de stents couverts sans libération de substance médicamenteuse, artère carotide externe
39.B2.51 ↔	Implantation transluminale (percutanée) de stents avec libération de substance médicamenteuse, vaisseaux de l'avant-bras	39.B3.28 ↔	Implantation transluminale (percutanée) de stents couverts sans libération de substance médicamenteuse, artère vertébrale extracrânienne
39.B2.71 ↔	Implantation transluminale (percutanée) de stents avec libération de substance médicamenteuse, aorte	39.B3.31 ↔	Implantation transluminale (percutanée) de stents couverts sans libération de substance médicamenteuse, vaisseaux de l'épaule et du bras
39.B2.74 ↔	Implantation transluminale (percutanée) de stents avec libération de substance médicamenteuse, isthme aortique	39.B3.31 ↔	Implantation transluminale (percutanée) de stents couverts sans libération de substance médicamenteuse, vaisseaux de l'avant-bras
39.B2.81 ↔	Implantation transluminale (percutanée) de stents avec libération de substance médicamenteuse, autres vaisseaux thoraciques	39.B3.51 ↔	Implantation transluminale (percutanée) de stents couverts sans libération de substance médicamenteuse, vaisseaux de l'avant-bras
39.B2.A4 ↔	Implantation transluminale (percutanée) de stents avec libération de substance médicamenteuse, artère pulmonaire	39.B3.51 ↔	Implantation transluminale (percutanée) de stents couverts sans libération de substance médicamenteuse, vaisseaux de l'avant-bras
39.B2.C1 ↔	Implantation transluminale (percutanée) de stents avec libération de substance médicamenteuse, autres artères abdominales et pelviennes	39.B3.81 ↔	Implantation transluminale (percutanée) de stents couverts par voie transluminale percutanée sans libération de substance médicamenteuse, autres vaisseaux thoraciques
39.B2.C3 ↔	Implantation transluminale (percutanée) de stents avec libération de substance médicamenteuse, artère iliaque	39.B3.81 ↔	Implantation transluminale (percutanée) de stents couverts par voie transluminale percutanée sans libération de substance médicamenteuse, autres vaisseaux thoraciques
39.B2.D1 ↔	Implantation transluminale (percutanée) de stents avec libération de substance médicamenteuse, vaisseaux viscéraux	39.B3.C1 ↔	Implantation transluminale (percutanée) de stents couverts sans libération de substance médicamenteuse, autres artères abdominales et pelviennes
39.B2.G1 ↔	Implantation transluminale (percutanée) de stents avec libération de substance médicamenteuse, artères de la cuisse	39.B3.C3 ↔	Implantation transluminale (percutanée) de stents couverts sans libération de substance médicamenteuse, artère iliaque
39.B2.H1 ↔	Implantation transluminale (percutanée) de stents avec libération de substance médicamenteuse, vaisseaux de la jambe	39.B3.D1 ↔	Implantation transluminale (percutanée) de stents couverts sans libération de substance médicamenteuse, vaisseaux viscéraux
39.B2.J3 ↔	Implantation transluminale (percutanée) de stents avec libération de substance médicamenteuse, veine pulmonaire	39.B3.G1 ↔	Implantation transluminale (percutanée) de stents couverts sans libération de substance médicamenteuse, artères de la cuisse
39.B2.J7 ↔	Implantation transluminale (percutanée) de stents avec libération de substance médicamenteuse, veine cave	39.B3.G1 ↔	Implantation transluminale (percutanée) de stents couverts sans libération de substance médicamenteuse, artères de la cuisse
39.B2.JB ↔	Implantation transluminale (percutanée) de stents avec libération de substance médicamenteuse, autres veines abdominales et pelviennes		
39.B2.JF ↔	Implantation transluminale (percutanée) de stents avec libération de substance médicamenteuse, veines de la cuisse		

- 06
- 39.B3.H1 ↔ Implantation transluminale (percutanée) de stents couverts sans libération de substance médicamenteuse, vaisseaux de la jambe
- 39.B3.H1 ↔ Implantation transluminale (percutanée) de stents couverts sans libération de substance médicamenteuse, vaisseaux de la jambe
- 39.B3.J7 ↔ Implantation transluminale (percutanée) de stents couverts sans libération de substance médicamenteuse, veine cave
- 39.B3.JB ↔ Implantation transluminale (percutanée) de stents couverts sans libération de substance médicamenteuse, autres veines abdominales et pelviennes
- 39.B3.JB ↔ Implantation transluminale (percutanée) de stents couverts sans libération de substance médicamenteuse, autres veines abdominales et pelviennes
- 39.B3.JF ↔ Implantation transluminale (percutanée) de stents couverts sans libération de substance médicamenteuse, veines de la cuisse
- 39.B3.JF ↔ Implantation transluminale (percutanée) de stents couverts sans libération de substance médicamenteuse, veines de la cuisse
- 39.B3.JI ↔ Implantation transluminale (percutanée) de stents couverts sans libération de substance médicamenteuse, veine porte
- 39.B3.L1 ↔ Implantation transluminale (percutanée) de stents couverts sans libération de substance médicamenteuse, vaisseaux rachidiens
- 39.B4.09 ↔ Implantation transluminale (percutanée) de stents couverts avec libération de substance médicamenteuse, autre
- 39.B4.09 ↔ Implantation transluminale (percutanée) de stents couverts avec libération de substance médicamenteuse, autre
- 39.B4.11 ↔ Implantation transluminale (percutanée) de stents couverts avec libération de substance médicamenteuse, vaisseaux intracrâniens
- 39.B4.22 ↔ Implantation transluminale (percutanée) de stents couverts avec libération de substance médicamenteuse, artère carotide SAP
- 39.B4.23 ↔ Implantation transluminale (percutanée) de stents couverts avec libération de substance médicamenteuse, artère carotide commune
- 39.B4.25 ↔ Implantation transluminale (percutanée) de stents couverts avec libération de substance médicamenteuse, artère carotide interne extracrânienne
- 39.B4.26 ↔ Implantation transluminale (percutanée) de stents couverts avec libération de substance médicamenteuse, artère carotide interne extracrânienne avec artère carotide commune
- 39.B4.27 ↔ Implantation transluminale (percutanée) de stents couverts avec libération de substance médicamenteuse, artère carotide externe
- 39.B4.28 ↔ Implantation transluminale (percutanée) de stents couverts avec libération de substance médicamenteuse, artère vertébrale extracrânienne
- 39.B4.31 ↔ Implantation transluminale (percutanée) de stents couverts avec libération de substance médicamenteuse, vaisseaux de l'épaule et du bras
- 39.B4.31 ↔ Implantation transluminale (percutanée) de stents couverts avec libération de substance médicamenteuse, vaisseaux de l'épaule et du bras
- 39.B4.51 ↔ Implantation transluminale (percutanée) de stents couverts avec libération de substance médicamenteuse, vaisseaux de l'avant-bras
- 39.B4.51 ↔ Implantation transluminale (percutanée) de stents couverts avec libération de substance médicamenteuse, vaisseaux de l'avant-bras
- 39.B4.81 ↔ Implantation transluminale (percutanée) de stents couverts avec libération de substance médicamenteuse, autres vaisseaux thoraciques
- 39.B4.81 ↔ Implantation transluminale (percutanée) de stents couverts avec libération de substance médicamenteuse, autres vaisseaux thoraciques
- 39.B4.C1 ↔ Implantation transluminale (percutanée) de stents couverts avec libération de substance médicamenteuse, autres artères abdominales et pelviennes
- 39.B4.C3 ↔ Implantation transluminale (percutanée) de stents couverts avec libération de substance médicamenteuse, artère iliaque
- 39.B4.D1 ↔ Implantation transluminale (percutanée) de stents couverts avec libération de substance médicamenteuse, vaisseaux viscéraux
- 39.B4.G1 ↔ Implantation transluminale (percutanée) de stents couverts avec libération de substance médicamenteuse, artères de la cuisse
- 39.B4.G1 ↔ Implantation transluminale (percutanée) de stents couverts avec libération de substance médicamenteuse, artères de la cuisse
- 39.B4.H1 ↔ Implantation transluminale (percutanée) de stents couverts avec libération de substance médicamenteuse, vaisseaux de la jambe
- 39.B4.H1 ↔ Implantation transluminale (percutanée) de stents couverts avec libération de substance médicamenteuse, vaisseaux de la jambe
- 39.B4.J7 ↔ Implantation transluminale (percutanée) de stents couverts avec libération de substance médicamenteuse, veine cave
- 39.B4.JB ↔ Implantation transluminale (percutanée) de stents couverts avec libération de substance médicamenteuse, autres veines abdominales et pelviennes
- 39.B4.JB ↔ Implantation transluminale (percutanée) de stents couverts avec libération de substance médicamenteuse, autres veines abdominales et pelviennes
- 39.B4.JF ↔ Implantation transluminale (percutanée) de stents couverts avec libération de substance médicamenteuse, veines de la cuisse
- 39.B4.JF ↔ Implantation transluminale (percutanée) de stents couverts avec libération de substance médicamenteuse, veines de la cuisse
- 39.B4.JI ↔ Implantation transluminale (percutanée) de stents couverts avec libération de substance médicamenteuse, veine porte
- 39.B4.L1 ↔ Implantation transluminale (percutanée) de stents couverts avec libération de substance médicamenteuse, vaisseaux rachidiens
- 39.B5.09 ↔ Implantation transluminale (percutanée) de stents Cheatham-Platinum non couverts, autre
- 39.B5.09 ↔ Implantation transluminale (percutanée) de stents Cheatham-Platinum non couverts, autre
- 39.B5.11 ↔ Implantation transluminale (percutanée) de stents Cheatham-Platinum non couverts, vaisseaux intracrâniens
- 39.B5.22 ↔ Implantation transluminale (percutanée) de stents Cheatham-Platinum non couverts, artère carotide SAP
- 39.B5.23 ↔ Implantation transluminale (percutanée) de stents Cheatham-Platinum non couverts, artère carotide commune
- 39.B5.25 ↔ Implantation transluminale (percutanée) de stents Cheatham-Platinum non couverts, artère carotide interne extracrânienne
- 39.B5.26 ↔ Implantation transluminale (percutanée) de stents Cheatham-Platinum non couverts, artère carotide interne extracrânienne avec artère carotide commune

39.B5.27 ↔	Implantation transluminale (percutanée) de stents Cheatham-Platinum non couverts, artère carotide externe	39.B6.09 ↔	Implantation transluminale (percutanée) de stents Cheatham-Platinum couverts, autre
39.B5.31 ↔	Implantation transluminale (percutanée) de stents Cheatham-Platinum non couverts avec libération de substance médicamenteuse, vaisseaux de l'épaule et du bras	39.B6.11 ↔	Implantation transluminale (percutanée) de stents Cheatham-Platinum couverts, vaisseaux intracrâniens
39.B5.31 ↔	Implantation transluminale (percutanée) de stents Cheatham-Platinum non couverts avec libération de substance médicamenteuse, vaisseaux de l'épaule et du bras	39.B6.22 ↔	Implantation transluminale (percutanée) de stents Cheatham-Platinum couverts, artère carotide SAP
39.B5.51 ↔	Implantation transluminale (percutanée) de stents Cheatham-Platinum non couverts avec libération de substance médicamenteuse, vaisseaux de l'avant-bras	39.B6.23 ↔	Implantation transluminale (percutanée) de stents Cheatham-Platinum couverts, artère carotide commune
39.B5.51 ↔	Implantation transluminale (percutanée) de stents Cheatham-Platinum non couverts avec libération de substance médicamenteuse, vaisseaux de l'avant-bras	39.B6.25 ↔	Implantation transluminale (percutanée) de stents Cheatham-Platinum couverts, artère carotide interne extracrânienne
39.B5.71 ↔	Implantation transluminale (percutanée) de stents Cheatham-Platinum non couverts, aorte	39.B6.26 ↔	Implantation transluminale (percutanée) de stents Cheatham-Platinum couverts, artère carotide interne extracrânienne avec artère carotide commune
39.B5.74 ↔	Implantation transluminale (percutanée) de stents Cheatham-Platinum non couverts, isthme aortique	39.B6.27 ↔	Implantation transluminale (percutanée) de stents Cheatham-Platinum couverts, artère carotide externe
39.B5.81 ↔	Implantation transluminale (percutanée) de stents Cheatham-Platinum non couverts, autres vaisseaux thoraciques	39.B6.31 ↔	Implantation transluminale (percutanée) de stents Cheatham-Platinum couverts avec libération de substance médicamenteuse, vaisseaux de l'épaule et du bras
39.B5.81 ↔	Implantation transluminale (percutanée) de stents Cheatham-Platinum non couverts, autres vaisseaux thoraciques	39.B6.31 ↔	Implantation transluminale (percutanée) de stents Cheatham-Platinum couverts avec libération de substance médicamenteuse, vaisseaux de l'épaule et du bras
39.B5.C1 ↔	Implantation transluminale (percutanée) de stents Cheatham-Platinum non couverts, autres artères abdominales et pelviennes	39.B6.51 ↔	Implantation transluminale (percutanée) de stents Cheatham-Platinum couverts avec libération de substance médicamenteuse, vaisseaux de l'avant-bras
39.B5.C3 ↔	Implantation transluminale (percutanée) de stents Cheatham-Platinum non couverts, artère iliaque	39.B6.51 ↔	Implantation transluminale (percutanée) de stents Cheatham-Platinum couverts avec libération de substance médicamenteuse, vaisseaux de l'avant-bras
39.B5.D1 ↔	Implantation transluminale (percutanée) de stents Cheatham-Platinum non couverts, vaisseaux viscéraux	39.B6.71 ↔	Implantation transluminale (percutanée) de stents Cheatham-Platinum couverts, aorte
39.B5.G1 ↔	Implantation transluminale (percutanée) de stents Cheatham-Platinum non couverts, artères de la cuisse	39.B6.74 ↔	Implantation transluminale (percutanée) de stents Cheatham-Platinum couverts, isthme aortique
39.B5.G1 ↔	Implantation transluminale (percutanée) de stents Cheatham-Platinum non couverts, artères de la cuisse	39.B6.81 ↔	Implantation transluminale (percutanée) de stents Cheatham-Platinum couverts, autres vaisseaux thoraciques
39.B5.H1 ↔	Implantation transluminale (percutanée) de stents Cheatham-Platinum non couverts, vaisseaux de la jambe	39.B6.81 ↔	Implantation transluminale (percutanée) de stents Cheatham-Platinum couverts, autres vaisseaux thoraciques
39.B5.H1 ↔	Implantation transluminale (percutanée) de stents Cheatham-Platinum non couverts, vaisseaux de la jambe	39.B6.C1 ↔	Implantation transluminale (percutanée) de stents Cheatham-Platinum couverts, autres artères abdominales et pelviennes
39.B5.J7 ↔	Implantation transluminale (percutanée) de stents Cheatham-Platinum non couverts, veine cave	39.B6.C3 ↔	Implantation transluminale (percutanée) de stents Cheatham-Platinum couverts, artère iliaque
39.B5.JB ↔	Implantation transluminale (percutanée) de stents Cheatham-Platinum non couverts, autres veines abdominales et pelviennes	39.B6.D1 ↔	Implantation transluminale (percutanée) de stents Cheatham-Platinum couverts, vaisseaux viscéraux
39.B5.JB ↔	Implantation transluminale (percutanée) de stents Cheatham-Platinum non couverts, autres veines abdominales et pelviennes	39.B6.G1 ↔	Implantation transluminale (percutanée) de stents Cheatham-Platinum couverts, artères de la cuisse
39.B5.JF ↔	Implantation transluminale (percutanée) de stents Cheatham-Platinum non couverts, veines de la cuisse	39.B6.G1 ↔	Implantation transluminale (percutanée) de stents Cheatham-Platinum couverts, artères de la cuisse
39.B5.JF ↔	Implantation transluminale (percutanée) de stents Cheatham-Platinum non couverts, veines de la cuisse	39.B6.H1 ↔	Implantation transluminale (percutanée) de stents Cheatham-Platinum couverts, vaisseaux de la jambe
39.B5.JI ↔	Implantation transluminale (percutanée) de stents Cheatham-Platinum non couverts, veine porte	39.B6.H1 ↔	Implantation transluminale (percutanée) de stents Cheatham-Platinum couverts, vaisseaux de la jambe
39.B5.L1 ↔	Implantation transluminale (percutanée) de stents Cheatham-Platinum non couverts, vaisseaux rachidiens	39.B6.J7 ↔	Implantation transluminale (percutanée) de stents Cheatham-Platinum couverts, veine cave
39.B6.09 ↔	Implantation transluminale (percutanée) de stents Cheatham-Platinum couverts, autre	39.B6.JB ↔	Implantation transluminale (percutanée) de stents Cheatham-Platinum couverts, autres veines abdominales et pelviennes
		39.B6.JB ↔	Implantation transluminale (percutanée) de stents Cheatham-Platinum couverts, autres veines abdominales et pelviennes
		39.B6.JF ↔	Implantation transluminale (percutanée) de stents Cheatham-Platinum couverts, veines de la cuisse

39.B6.JF ↔	Implantation transluminale (percutanée) de stents Cheatham-Platinum couverts, veines de la cuisse	39.B7.JB ↔	Implantation transluminale (percutanée) de stents à grand lumen non couverts, autres veines abdominales et pelviennes
39.B6.JI ↔	Implantation transluminale (percutanée) de stents Cheatham-Platinum couverts, veine porte	39.B7.JF ↔	Implantation transluminale (percutanée) de stents à grand lumen non couverts, veines de la cuisse
39.B6.L1 ↔	Implantation transluminale (percutanée) de stents Cheatham-Platinum couverts, vaisseaux rachidiens	39.B7.JF ↔	Implantation transluminale (percutanée) de stents à grand lumen non couverts, veines de la cuisse
39.B7.09 ↔	Implantation transluminale (percutanée) de stents à grand lumen non couverts, autre	39.B7.JI ↔	Implantation transluminale (percutanée) de stents à grand lumen non couverts, veine porte
39.B7.09 ↔	Implantation transluminale (percutanée) de stents à grand lumen non couverts, autre	39.B7.L1 ↔	Implantation transluminale (percutanée) de stents à grand lumen non couverts, vaisseaux rachidiens
39.B7.11 ↔	Implantation transluminale (percutanée) de stents à grand lumen non couverts, vaisseaux intracrâniens	39.B8.09 ↔	Implantation transluminale (percutanée) de stents à grand lumen couverts, autre
39.B7.22 ↔	Implantation transluminale (percutanée) de stents à grand lumen non couverts, artère carotide SAP	39.B8.09 ↔	Implantation transluminale (percutanée) de stents à grand lumen couverts, autre
39.B7.23 ↔	Implantation transluminale (percutanée) de stents à grand lumen non couverts, artère carotide commune	39.B8.11 ↔	Implantation transluminale (percutanée) de stents à grand lumen couverts, vaisseaux intracrâniens
39.B7.25 ↔	Implantation transluminale (percutanée) de stents à grand lumen non couverts, artère carotide interne extracrânienne	39.B8.22 ↔	Implantation transluminale (percutanée) de stents à grand lumen couverts, artère carotide SAP
39.B7.26 ↔	Implantation transluminale (percutanée) de stents à grand lumen non couverts, artère carotide interne extracrânienne avec artère carotide commune	39.B8.23 ↔	Implantation transluminale (percutanée) de stents à grand lumen couverts, artère carotide commune
39.B7.27 ↔	Implantation transluminale (percutanée) de stents à grand lumen non couverts, artère carotide externe	39.B8.25 ↔	Implantation transluminale (percutanée) de stents à grand lumen couverts, artère carotide interne extracrânienne
39.B7.28 ↔	Implantation transluminale (percutanée) de stents à grand lumen non couverts, artère vertébrale extracrânienne	39.B8.26 ↔	Implantation transluminale (percutanée) de stents à grand lumen couverts, artère carotide interne extracrânienne avec artère carotide commune
39.B7.31 ↔	Implantation transluminale (percutanée) de stents à grand lumen non couverts, vaisseaux de l'épaule et du bras	39.B8.27 ↔	Implantation transluminale (percutanée) de stents à grand lumen couverts, artère carotide externe
39.B7.31 ↔	Implantation transluminale (percutanée) de stents à grand lumen non couverts, vaisseaux de l'épaule et du bras	39.B8.28 ↔	Implantation transluminale (percutanée) de stents à grand lumen couverts, artère vertébrale extracrânienne
39.B7.51 ↔	Implantation transluminale (percutanée) de stents à grand lumen non couverts, vaisseaux de l'avant-bras	39.B8.31 ↔	Implantation transluminale (percutanée) de stents à grand lumen couverts, vaisseaux de l'épaule et du bras
39.B7.51 ↔	Implantation transluminale (percutanée) de stents à grand lumen non couverts, vaisseaux de l'avant-bras	39.B8.31 ↔	Implantation transluminale (percutanée) de stents à grand lumen couverts, vaisseaux de l'épaule et du bras
39.B7.71 ↔	Implantation transluminale (percutanée) de stents à grand lumen non couverts, aorte	39.B8.51 ↔	Implantation transluminale (percutanée) de stents à grand lumen couverts, vaisseaux de l'avant-bras
39.B7.74 ↔	Implantation transluminale (percutanée) de stents à grand lumen non couverts, isthme aortique	39.B8.51 ↔	Implantation transluminale (percutanée) de stents à grand lumen couverts, vaisseaux de l'avant-bras
39.B7.81 ↔	Implantation transluminale (percutanée) de stents à grand lumen non couverts, autres vaisseaux thoraciques	39.B8.71 ↔	Implantation transluminale (percutanée) de stents à grand lumen couverts, aorte
39.B7.81 ↔	Implantation transluminale (percutanée) de stents à grand lumen non couverts, autres vaisseaux thoraciques	39.B8.74 ↔	Implantation transluminale (percutanée) de stents à grand lumen couverts, isthme aortique
39.B7.A4 ↔	Implantation transluminale (percutanée) de stents à grand lumen non couverts, artère pulmonaire	39.B8.81 ↔	Implantation transluminale (percutanée) de stents à grand lumen couverts, autres vaisseaux thoraciques
39.B7.C1 ↔	Implantation transluminale (percutanée) de stents à grand lumen non couverts, autres artères abdominales et pelviennes	39.B8.81 ↔	Implantation transluminale (percutanée) de stents à grand lumen couverts, autres vaisseaux thoraciques
39.B7.C3 ↔	Implantation transluminale (percutanée) de stents à grand lumen non couverts, artère iliaque	39.B8.A4 ↔	Implantation transluminale (percutanée) de stents à grand lumen couverts, artère pulmonaire
39.B7.D1 ↔	Implantation transluminale (percutanée) de stents à grand lumen non couverts, vaisseaux viscéraux	39.B8.C1 ↔	Implantation transluminale (percutanée) de stents à grand lumen couverts, autres artères abdominales et pelviennes
39.B7.G1 ↔	Implantation transluminale (percutanée) de stents à grand lumen non couverts, artères de la cuisse	39.B8.C3 ↔	Implantation transluminale (percutanée) de stents à grand lumen couverts, artère iliaque
39.B7.G1 ↔	Implantation transluminale (percutanée) de stents à grand lumen non couverts, artères de la cuisse	39.B8.D1 ↔	Implantation transluminale (percutanée) de stents à grand lumen couverts, vaisseaux viscéraux
39.B7.H1 ↔	Implantation transluminale (percutanée) de stents à grand lumen non couverts, vaisseaux de la jambe	39.B8.G1 ↔	Implantation transluminale (percutanée) de stents à grand lumen couverts, artères de la cuisse
39.B7.H1 ↔	Implantation transluminale (percutanée) de stents à grand lumen non couverts, vaisseaux de la jambe	39.B8.G1 ↔	Implantation transluminale (percutanée) de stents à grand lumen couverts, artères de la cuisse
39.B7.J3 ↔	Implantation transluminale (percutanée) de stents à grand lumen non couverts, veine pulmonaire	39.B8.H1 ↔	Implantation transluminale (percutanée) de stents à grand lumen couverts, vaisseaux de la jambe
39.B7.J7 ↔	Implantation transluminale (percutanée) de stents à grand lumen non couverts, veine cave	39.B8.H1 ↔	Implantation transluminale (percutanée) de stents à grand lumen couverts, vaisseaux de la jambe
39.B7.JB ↔	Implantation transluminale (percutanée) de stents à grand lumen non couverts, autres veines abdominales et pelviennes	39.B8.J3 ↔	Implantation transluminale (percutanée) de stents à grand lumen couverts, veine pulmonaire
		39.B8.J7 ↔	Implantation transluminale (percutanée) de stents à grand lumen couverts, veine cave

39.B8.JB ↔	Implantation transluminale (percutanée) de stents à grand lumen couverts, autres veines abdominales et pelviennes	39.BG.G1 ↔	Implantation transluminale (percutanée) de stents en nitinol à maillage monobrin, artères de la cuisse
39.B8.JB ↔	Implantation transluminale (percutanée) de stents à grand lumen couverts, autres veines abdominales et pelviennes	39.BG.H1 ↔	Implantation transluminale (percutanée) de stents en nitinol à maillage monobrin, vaisseaux de la jambe
39.B8.JF ↔	Implantation transluminale (percutanée) de stents à grand lumen couverts, veines de la cuisse	39.BG.H1 ↔	Implantation transluminale (percutanée) de stents en nitinol à maillage monobrin, vaisseaux de la jambe
39.B8.JF ↔	Implantation transluminale (percutanée) de stents à grand lumen couverts, veines de la cuisse	39.BH.09 ↔	Implantation transluminale (percutanée) de stents pour modulation du flux lors d'anévrismes, autre
39.B8.JI ↔	Implantation transluminale (percutanée) de stents à grand lumen couverts, veine porte	39.BH.09 ↔	Implantation transluminale (percutanée) de stents pour modulation du flux lors d'anévrismes, autre
39.B8.L1 ↔	Implantation transluminale (percutanée) de stents à grand lumen couverts, vaisseaux rachidiens	39.BH.11 ↔	Implantation transluminale (percutanée) de stents pour modulation du flux lors d'anévrismes, vaisseaux intracrâniens
39.BA.09 ↔	Implantation transluminale (percutanée) de stents à potentiel de croissance non couverts, autre	39.BH.22 ↔	Implantation transluminale (percutanée) de stents pour modulation du flux lors d'anévrismes, artère carotide SAP
39.BA.09 ↔	Implantation transluminale (percutanée) de stents à potentiel de croissance non couverts, autre	39.BH.23 ↔	Implantation transluminale (percutanée) de stents pour modulation du flux lors d'anévrismes, artère carotide commune
39.BA.A4 ↔	Implantation transluminale (percutanée) de stents à potentiel de croissance non couverts, artère pulmonaire	39.BH.25 ↔	Implantation transluminale (percutanée) de stents pour modulation du flux lors d'anévrismes, artère carotide interne extracrânienne
39.BA.J3 ↔	Implantation transluminale (percutanée) de stents à potentiel de croissance non couverts, veine pulmonaire	39.BH.26 ↔	Implantation transluminale (percutanée) de stents pour modulation du flux lors d'anévrismes, artère carotide interne extracrânienne avec artère carotide commune
39.BB.09 ↔	Implantation transluminale (percutanée) de stents à potentiel de croissance couverts, autre	39.BH.27 ↔	Implantation transluminale (percutanée) de stents pour modulation du flux lors d'anévrismes, artère carotide externe
39.BB.09 ↔	Implantation transluminale (percutanée) de stents à potentiel de croissance couverts, autre	39.BH.28 ↔	Implantation transluminale (percutanée) de stents pour modulation du flux lors d'anévrismes, artère vertébrale extracrânienne
39.BB.A4 ↔	Implantation transluminale (percutanée) de stents à potentiel de croissance couverts, artère pulmonaire	39.BH.31 ↔	Implantation transluminale (percutanée) de stents pour modulation du flux lors d'anévrismes, vaisseaux de l'épaule et du bras
39.BB.J3 ↔	Implantation transluminale (percutanée) de stents à potentiel de croissance couverts, veine pulmonaire	39.BH.31 ↔	Implantation transluminale (percutanée) de stents pour modulation du flux lors d'anévrismes, vaisseaux de l'épaule et du bras
39.BE ↔	Implantation transluminale (percutanée) d'un stent auto-expansible de bifurcation, intracrânienne	39.BH.51 ↔	Implantation transluminale (percutanée) de stents pour modulation du flux lors d'anévrismes, vaisseaux de l'avant-bras
39.BF.09 ↔	Implantation transluminale (percutanée) de micro-stents auto-expansibles, autre	39.BH.51 ↔	Implantation transluminale (percutanée) de stents pour modulation du flux lors d'anévrismes, vaisseaux de l'avant-bras
39.BF.09 ↔	Implantation transluminale (percutanée) de micro-stents auto-expansibles, autre	39.BH.71 ↔	Implantation transluminale (percutanée) de stents pour modulation du flux lors d'anévrismes, aorte
39.BF.11 ↔	Implantation transluminale (percutanée) de micro-stents auto-expansibles, vaisseaux intracrâniens	39.BH.74 ↔	Implantation transluminale (percutanée) de stents pour modulation du flux lors d'anévrismes, isthme de l'aorte
39.BF.51 ↔	Implantation transluminale (percutanée) de micro-stents auto-expansibles, vaisseaux de l'avant-bras	39.BH.81 ↔	Implantation transluminale (percutanée) de stents pour modulation du flux lors d'anévrismes, autres vaisseaux thoraciques
39.BF.H1 ↔	Implantation transluminale (percutanée) de micro-stents auto-expansibles, vaisseaux de la jambe	39.BH.81 ↔	Implantation transluminale (percutanée) de stents pour modulation du flux lors d'anévrismes, autres vaisseaux thoraciques
39.BF.H1 ↔	Implantation transluminale (percutanée) de micro-stents auto-expansibles, vaisseaux de la jambe	39.BH.C1 ↔	Implantation transluminale (percutanée) de stents pour modulation du flux lors d'anévrismes, autres artères abdominales et pelviennes
39.BG.09 ↔	Implantation transluminale (percutanée) de stents en nitinol à maillage monobrin, autre	39.BH.C3 ↔	Implantation transluminale (percutanée) de stents pour modulation du flux lors d'anévrismes, artère iliaque
39.BG.09 ↔	Implantation transluminale (percutanée) de stents en nitinol à maillage monobrin, autre	39.BH.D1 ↔	Implantation transluminale (percutanée) de stents pour modulation du flux lors d'anévrismes, vaisseaux viscéraux
39.BG.31 ↔	Implantation transluminale (percutanée) de stents en nitinol à maillage monobrin, vaisseaux de l'épaule et du bras	39.BH.G1 ↔	Implantation transluminale (percutanée) de stents pour modulation du flux lors d'anévrismes, artères de la cuisse
39.BG.31 ↔	Implantation transluminale (percutanée) de stents en nitinol à maillage monobrin, vaisseaux de l'épaule et du bras	39.BH.G1 ↔	Implantation transluminale (percutanée) de stents pour modulation du flux lors d'anévrismes, artères de la cuisse
39.BG.81 ↔	Implantation transluminale (percutanée) de stents en nitinol à maillage monobrin, autres vaisseaux thoraciques		
39.BG.81 ↔	Implantation transluminale (percutanée) de stents en nitinol à maillage monobrin, autres vaisseaux thoraciques		
39.BG.C1 ↔	Implantation transluminale (percutanée) de stents en nitinol à maillage monobrin, autres artères abdominales et pelviennes		
39.BG.C3 ↔	Implantation transluminale (percutanée) de stents en nitinol à maillage monobrin, artère iliaque		
39.BG.G1 ↔	Implantation transluminale (percutanée) de stents en nitinol à maillage monobrin, artères de la cuisse		

39.BH.H1 ↔	Implantation transluminale (percutanée) de stents pour modulation du flux lors d'anévrismes, vaisseaux de la jambe	40.29.20 ↔	Excision de ganglion lymphatique para-aortique
39.BH.H1 ↔	Implantation transluminale (percutanée) de stents pour modulation du flux lors d'anévrismes, vaisseaux de la jambe	40.29.30 ↔	Excision de ganglion lymphatique iliaque
39.BH.J7 ↔	Implantation transluminale (percutanée) de stents pour modulation du flux lors d'anévrismes, veine cave	40.29.70 ↔	Excision de lymphangiome ou d'hygroma kystique
39.BH.JB ↔	Implantation transluminale (percutanée) de stents pour modulation du flux lors d'anévrismes, autres veines abdominales et pelviennes	40.29.80 ↔	Excision d'adénopathie abdominale, excision de plusieurs ganglions (avec biopsie du foie), SAP
39.BH.JF ↔	Implantation transluminale (percutanée) de stents pour modulation du flux lors d'anévrismes, veines de la cuisse	40.29.81 ↔	Excision d'adénopathie abdominale, excision de plusieurs ganglions (avec biopsie du foie), chirurgie ouverte [laparotomie de stadification]
39.BH.JF ↔	Implantation transluminale (percutanée) de stents pour modulation du flux lors d'anévrismes, veines de la cuisse	40.29.82 ↔	Excision d'adénopathie abdominale, excision de plusieurs ganglions (avec biopsie du foie), par laparoscopie [laparotomie de stadification]
39.BH.JI ↔	Implantation transluminale (percutanée) de stents pour modulation du flux lors d'anévrismes, veine porte	40.29.89 ↔	Excision d'adénopathie abdominale, excision de plusieurs ganglions (avec biopsie du foie), autre
39.BH.L1 ↔	Implantation transluminale (percutanée) de stents pour modulation du flux lors d'anévrismes, vaisseaux rachidiens	40.29.99 ↔	Excision simple d'autre structure lymphatique, autre
40.11.10 ↔	Biopsie ouverte (par incision) de ganglion lymphatique médiastinal, para-aortique, iliaque ou pelvien	40.3X.10 ↔	Lymphadénectomie régionale, indépendante d'autre intervention, SAP
40.11.11 ↔	Biopsie ouverte (par incision) de ganglion lymphatique cervical, supraclaviculaire, axillaire ou inguinal	40.3X.11 ↔	Lymphadénectomie régionale, indépendante d'autre intervention, région cervicale
40.21.00 ↔	Excision de ganglion lymphatique cervical profond, SAP	40.3X.12 ↔	Lymphadénectomie régionale, indépendante d'autre intervention, région axillaire
40.21.10 ↔	Excision de ganglions et vaisseaux lymphatiques isolés, ganglion cervical non marqué	40.3X.13 ↔	Lymphadénectomie régionale, indépendante d'autre intervention, région para-aortique, pelvienne ou iliaque ou pour obturation
40.21.11 ↔	Excision de ganglions et vaisseaux lymphatiques isolés, ganglion cervical marqué à l'aide d'un radio-isotope ou d'un colorant (lymphadénectomie de ganglion sentinelle)	40.3X.14 ↔	Lymphadénectomie régionale, indépendante d'autre intervention, région inguinale, chirurgie ouverte
40.21.99 ↔	Excision de ganglion lymphatique cervical profond, autre	40.3X.15 ↔	Lymphadénectomie régionale, indépendante d'autre intervention, région inguinale, par laparoscopie
40.22.00 ↔	Excision de ganglion lymphatique mammaire interne, SAP	40.3X.16 ↔	Lymphadénectomie régionale, indépendante d'autre intervention, région médiastinale et péribronchique
40.22.10 ↔	Excision de ganglion lymphatique mammaire interne, par thoracoscopie	40.3X.19 ↔	Lymphadénectomie régionale, indépendante d'autre intervention, autre
40.22.20 ↔	Excision chirurgicale ouverte de ganglion lymphatique mammaire interne	40.3X.21 ↔	Lymphadénectomie régionale dans le cadre d'une autre intervention, région cervicale
40.22.99 ↔	Excision de ganglion lymphatique mammaire interne, autre	40.3X.22 ↔	Lymphadénectomie régionale dans le cadre d'une autre intervention, région axillaire
40.23.00 ↔	Excision de ganglion lymphatique axillaire, SAP	40.3X.23 ↔	Lymphadénectomie régionale dans le cadre d'une autre intervention, région para-aortique, pelvienne ou iliaque
40.23.10 ↔	Excision de ganglion lymphatique axillaire, non marqué	40.3X.24 ↔	Lymphadénectomie régionale dans le cadre d'une autre intervention, pour obturation
40.23.11 ↔	Excision de ganglion lymphatique axillaire marqué à l'aide d'un radio-isotope ou d'un colorant (lymphadénectomie de ganglion sentinelle)	40.3X.25 ↔	Lymphadénectomie régionale dans le cadre d'une autre intervention, région inguinale
40.23.99 ↔	Excision de ganglion lymphatique axillaire, autre	40.3X.26 ↔	Lymphadénectomie régionale dans le cadre d'une autre intervention, région médiastinale et péribronchique
40.24.00 ↔	Excision de ganglion lymphatique inguinal, SAP	40.3X.29 ↔	Lymphadénectomie régionale dans le cadre d'une autre intervention, autre
40.24.10 ↔	Excision chirurgicale ouverte de ganglion lymphatique inguinal, non marqué	40.50 ↔	Excision radicale de ganglions lymphatiques, SAP
40.24.11 ↔	Excision chirurgicale ouverte de ganglion lymphatique inguinal marqué à l'aide d'un radio-isotope ou d'un colorant (lymphadénectomie de ganglion sentinelle)	40.51.00 ↔	Excision radicale des ganglions lymphatiques axillaires, SAP
40.24.20 ↔	Excision de ganglion lymphatique inguinal, par laparoscopie	40.51.10 ↔	Excision radicale des ganglions lymphatiques axillaires, indépendante d'autre intervention
40.24.99 ↔	Excision de ganglion lymphatique inguinal, autre	40.51.11 ↔	Excision radicale des ganglions lymphatiques axillaires dans le cadre d'une autre intervention
40.29.10 ↔	Excision de ganglion lymphatique médiastinal, SAP	40.51.99 ↔	Excision radicale des ganglions lymphatiques axillaires, autre
40.29.11 ↔	Excision chirurgicale ouverte de ganglion lymphatique médiastinal	40.52.00 ↔	Excision radicale des ganglions lymphatiques périaortiques, SAP
40.29.12 ↔	Excision de ganglion lymphatique médiastinal, par thoracoscopie	40.52.10 ↔	Excision radicale des ganglions lymphatiques rétropéritonéaux (para-aortiques, para-caves) et pelviens, indépendante d'autre intervention
40.29.19 ↔	Excision de ganglion lymphatique médiastinal, autre	40.52.11 ↔	Excision radicale des ganglions lymphatiques rétropéritonéaux (para-aortiques, para-caves) et pelviens, au cours d'une autre intervention
		40.52.99 ↔	Excision radicale des ganglions lymphatiques périaortiques, autre
		40.53.00 ↔	Excision radicale des ganglions lymphatiques iliaques, SAP
		40.53.10 ↔	Excision radicale des ganglions lymphatiques iliaques, indépendante d'autre intervention

40.53.11 ↔	Excision radicale des ganglions lymphatiques iliaques dans le cadre d'une autre intervention	42.81.30 ↔	Insertion et remplacement de prothèse non auto-expansible (tube permanent) dans l'œsophage, par laparoscopie
40.53.99 ↔	Excision radicale des ganglions lymphatiques iliaques, autre	42.81.31 ↔	Insertion et remplacement de deux prothèses non auto-expansibles (tubes permanents) dans l'œsophage, par laparoscopie
40.54.00 ↔	Excision radicale de ganglions lymphatiques inguinaux, SAP	42.81.32 ↔	Insertion et remplacement de plus de deux prothèses non auto-expansibles (tubes permanents) dans l'œsophage, par laparoscopie
40.54.10 ↔	Excision radicale de ganglions lymphatiques inguinaux en tant qu'intervention autonome	42.81.50 ↔	Insertion et remplacement de prothèse auto-expansible (tube permanent) dans l'œsophage, par chirurgie ouverte
40.54.11 ↔	Excision radicale des ganglions lymphatiques inguinaux dans le cadre d'une autre intervention	42.81.51 ↔	Insertion et remplacement de deux prothèses auto-expansibles (tubes permanents) dans l'œsophage, par chirurgie ouverte
40.54.99 ↔	Excision radicale des ganglions lymphatiques inguinaux, autre	42.81.52 ↔	Insertion et remplacement de plus de deux prothèses auto-expansibles (tubes permanents) dans l'œsophage, par chirurgie ouverte
40.59.00 ↔	Excision radicale d'autres ganglions lymphatiques, SAP	42.81.60 ↔	Insertion et remplacement de prothèse auto-expansible (tube permanent) dans l'œsophage, par laparoscopie
40.59.10 ↔	Excision radicale d'autres ganglions lymphatiques, indépendante d'autre intervention, SAP	42.81.61 ↔	Insertion et remplacement de deux prothèses auto-expansibles (tubes permanents) dans l'œsophage, par laparoscopie
40.59.11 ↔	Excision radicale de ganglions médiastinaux, indépendante d'autre intervention	42.81.62 ↔	Insertion et remplacement de plus de deux prothèses auto-expansibles (tubes permanents) dans l'œsophage, par laparoscopie
40.59.12 ↔	Excision radicale de ganglions péribronchiques, indépendante d'autre intervention	42.91 ↔	Ligature de varices œsophagiennes
40.59.19 ↔	Excision radicale d'autres ganglions lymphatiques, indépendante d'autre intervention, autre	44.11 ↔	Gastroscopie transabdominale
40.59.20 ↔	Excision radicale d'autres ganglions lymphatiques dans le cadre d'une autre intervention, SAP	44.44 ↔	Embolisation par cathéter d'hémorragie gastrique ou duodénale
40.59.21 ↔	Excision radicale de ganglions lymphatiques médiastinaux dans le cadre d'une autre intervention	44.93 ↔	Insertion de ballonnet gastrique
40.59.22 ↔	Excision radicale de ganglions lymphatiques péribronchiques dans le cadre d'une autre intervention	44.94 ↔	Enlèvement de ballonnet gastrique
40.59.29 ↔	Excision radicale d'autres ganglions lymphatiques dans le cadre d'une autre intervention, autre	44.95.00 ↔	Opération restrictive de l'estomac, SAP
40.59.99 ↔	Excision radicale d'autres ganglions lymphatiques, autre	44.95.09 ↔	Opération restrictive de l'estomac, autre
40.71.11 ↔	Anastomose lymphoveineuse microchirurgicale	44.95.11 ↔	Gastric banding, chirurgical ouvert
40.71.21 ↔	Transplantation de ganglions lymphatiques avec anastomose microvasculaire	44.95.12 ↔	Gastric banding, laparoscopique
40.71.31 ↔	Transplantation de vaisseaux lymphatiques périphériques avec anastomose microvasculaire	44.96.00 ↔	Révision d'opération restrictive de l'estomac, SAP
40.79 ↔	Réparation et transplantation de structures lymphatiques, autre	44.96.11 ↔	Remise en place de l'anneau après Gastric Banding, chirurgicale ouverte
40.9X.20 ↔	Incision de lymphocèle	44.96.12 ↔	Remise en place de l'anneau après Gastric Banding, laparoscopique
41.42.00 ↔	Excision ou destruction de lésion ou de tissu de la rate, SAP	44.96.13 ↔	Changement de l'anneau après Gastric Banding, chirurgical ouvert
41.42.10 ↔	Excision de lésion ou de tissu de la rate	44.96.14 ↔	Changement de l'anneau après Gastric Banding, laparoscopique
41.42.20 ↔	Destruction de lésion ou de tissu de la rate	44.96.16 ↔	Réparation du cathéter après Gastric Banding, avec intervention intra-abdominale, chirurgicale ouverte
41.42.99 ↔	Excision ou destruction de lésion ou de tissu de la rate, autre	44.96.17 ↔	Réparation du cathéter après Gastric Banding, avec intervention intra-abdominale, laparoscopique
41.43 ↔	Splénectomie partielle	44.96.18 ↔	Changement de boîtier après Gastric Banding
41.5 ↔	Splénectomie totale	44.96.99 ↔	Révision d'opération restrictive de l'estomac, autre
41.94 ↔	Transplantation de rate	44.97.00 ↔	Enlèvement de dispositif(s) de restriction gastrique, SAP
41.95.00 ↔	Réparation et opération plastique de la rate, SAP	44.97.11 ↔	Enlèvement d'anneau gastrique, chirurgical ouvert
41.95.10 ↔	Réparation de la rate, suture	44.97.12 ↔	Enlèvement d'anneau gastrique, laparoscopique
41.95.99 ↔	Réparation et opération plastique de la rate, autre	44.97.99 ↔	Enlèvement de dispositif(s) de restriction gastrique, autre
42.7X.11 ↔	Œsophagomyotomie chirurgicale ouverte	44.99.11 ↔	Dilatation chirurgicale ouverte de l'estomac
42.7X.12 ↔	Œsophagomyotomie laparoscopique	44.99.12 ↔	Dilatation laparoscopique de l'estomac
42.7X.21 ↔	Œsophagomyotomie pharyngo-cervicale chirurgicale ouverte	44.99.21 ↔	Ligature par anse largable et clipping gastrique, par chirurgie ouverte
42.7X.22 ↔	Œsophagomyotomie pharyngo-cervicale par laparoscopie	44.99.22 ↔	Ligature par anse largable et clipping gastrique, par laparoscopie
42.7X.31 ↔	Œsophago-gastromyotomie chirurgicale ouverte	44.99.51 ↔	Insertion ou remplacement de prothèse non auto-expansible dans l'estomac, par chirurgie ouverte
42.7X.32 ↔	Œsophago-gastromyotomie laparoscopique	44.99.52 ↔	Insertion ou remplacement de prothèse non auto-expansible dans l'estomac, par laparoscopie
42.81.20 ↔	Insertion et remplacement de prothèse non auto-expansible (tube permanent) dans l'œsophage, par chirurgie ouverte	44.99.61 ↔	Insertion ou remplacement de prothèse auto-expansible dans l'estomac, par chirurgie ouverte
42.81.21 ↔	Insertion et remplacement de deux prothèses non auto-expansibles (tubes permanents) dans l'œsophage, par chirurgie ouverte		
42.81.22 ↔	Insertion et remplacement de plus de deux prothèses non auto-expansibles (tubes permanents) dans l'œsophage, par chirurgie ouverte		

44.99.62 ↔	Insertion ou remplacement de prothèse auto-expansible dans l'estomac, par laparoscopie	51.31 ↔	Anastomose entre la vésicule biliaire et les voies hépatiques
44.99.71 ↔	Enlèvement chirurgical ouvert de prothèse de l'estomac	51.41.00 ↔	Incision du cholédoque avec extraction de calcul, SAP
44.99.72 ↔	Enlèvement laparoscopique de prothèse de l'estomac	51.41.09 ↔	Incision du cholédoque avec extraction de calcul, autre
44.99.80 ↔	Implantation et remplacement de pacemaker gastrique (y c. sondes)	51.41.11 ↔	Incision du cholédoque avec extraction de calcul, par chirurgie ouverte
44.99.81 ↔	Révision sans remplacement de pacemaker gastrique (y c. sondes)	51.41.21 ↔	Incision du cholédoque avec extraction de calcul, par laparoscopie
44.99.91 ↔	Autres opérations du pylore	51.42.00 ↔	Incision du cholédoque avec autre désobstruction, SAP
46.42.00 ↔	Reconstruction d'une hernie parastomiale, SAP	51.42.09 ↔	Incision du cholédoque avec autre désobstruction, autre
46.42.09 ↔	Reconstruction d'une hernie parastomiale, autres	51.42.11 ↔	Incision du cholédoque avec autre désobstruction, par chirurgie ouverte
46.42.11 ↔	Reconstruction d'une hernie parastomiale, par chirurgie ouverte, sans implantation de membranes ou filets	51.42.21 ↔	Incision du cholédoque avec autre désobstruction, par laparoscopie
46.42.12 ↔	Reconstruction d'une hernie parastomiale, par chirurgie ouverte, avec implantation de membranes ou filets	51.43 ↔	Insertion de tube cholédocho-hépatique pour décompression
46.42.21 ↔	Reconstruction d'une hernie parastomiale, par laparoscopie, sans implantation de membranes ou filets	51.44.00 ↔	Incision du canal cystique et des canaux hépatiques pour extraction de calcul, SAP
46.42.22 ↔	Reconstruction d'une hernie parastomiale, par laparoscopie, avec implantation de membranes ou filets	51.44.09 ↔	Incision du canal cystique et des canaux hépatiques pour extraction de calcul, autre
46.99.10 ↔	Décompression de l'intestin	51.44.11 ↔	Incision du canal cystique et des canaux hépatiques pour extraction de calcul, par chirurgie ouverte
46.99.51 ↔	Insertion ou remplacement de prothèse non auto-expansible dans l'intestin, par chirurgie ouverte	51.44.21 ↔	Incision du canal cystique et des canaux hépatiques pour extraction de calcul, par laparoscopie
46.99.52 ↔	Insertion ou remplacement de prothèse non auto-expansible dans l'intestin, par laparoscopie	51.49.00 ↔	Incision du canal cystique et des canaux hépatiques pour désobstruction, SAP
46.99.61 ↔	Insertion ou remplacement de prothèse auto-expansible dans l'intestin, par chirurgie ouverte	51.49.09 ↔	Incision du canal cystique et des canaux hépatiques pour désobstruction, autre
46.99.62 ↔	Insertion ou remplacement de prothèse auto-expansible dans l'intestin, par laparoscopie	51.49.11 ↔	Incision du canal cystique et des canaux hépatiques pour désobstruction, par chirurgie ouverte
46.99.71 ↔	Enlèvement de prothèse de l'intestin, par chirurgie ouverte	51.49.21 ↔	Incision du canal cystique et des canaux hépatiques pour désobstruction, par laparoscopie
46.99.72 ↔	Enlèvement de prothèse de l'intestin, par laparoscopie	51.61 ↔	Excision de canal cystique persistant
46.99.81 ↔	Section des brides de Ladd, par chirurgie ouverte	51.62 ↔	Excision de l'ampoule de Vater (avec réimplantation du cholédoque)
46.99.82 ↔	Section des brides de Ladd, par laparoscopie	51.63 ↔	Autre excision du cholédoque
46.99.93 ↔	Fermeture de brèche du méso lors d'hernie interne, par chirurgie ouverte	51.63 ↔	Autre excision du cholédoque
46.99.94 ↔	Fermeture de brèche du méso lors d'hernie interne, par laparoscopie	51.69 ↔	Excision d'autre canal biliaire
48.73 ↔	Fermeture d'autre fistule rectale	51.71 ↔	Suture simple du cholédoque
48.74 ↔	Rectorectostomie	51.72 ↔	Cholédocoplastie
48.76.00 ↔	Autre rectopexie, SAP	51.79 ↔	Réparation du canal cystique et des canaux hépatiques
48.76.10 ↔	Rectopexie par rectotomie postérieure	51.81 ↔	Dilatation du sphincter d'Oddi
48.76.11 ↔	Autre rectopexie, résection de muqueuse extra-anale (selon Rehn-Delorme)	51.81 ↔	Dilatation du sphincter d'Oddi
48.76.99 ↔	Autre rectopexie, autre	51.82 ‡↔	Sphinctérotomie pancréatique
50.12.00 ↔	Biopsie ouverte du foie, SAP	51.83 ↔	Sphinctéroplastie pancréatique
50.12.09 ↔	Biopsie ouverte du foie, autre	51.89 ↔	Autres opérations du sphincter d'Oddi
50.12.11 ↔	Biopsie du foie, par excision, par chirurgie ouverte	51.93 ↔	Fermeture d'autre fistule biliaire
50.12.12 ↔	Biopsie du foie, par biopsie à l'aiguille, par chirurgie ouverte	51.94 ↔	Révision d'anastomose des voies biliaires
50.14 ↔	Biopsie du foie par voie laparoscopique	51.95.20 ↔	Ablation d'endoprothèse de voie biliaire, par chirurgie ouverte
51.02 ↔	Cholécystostomie au trocart	51.95.21 ↔	Ablation d'endoprothèse de voie biliaire, par laparoscopie
51.03 ↔	Autre cholécystostomie	51.99.90 ‡↔	Autre opération endoscopique des voies biliaires
51.13 ↔	Biopsie de la vésicule ou des voies biliaires, ouverte	51.99.91 ‡↔	Autre réparation des voies biliaires
51.21 ↔	Autre cholécystectomie partielle	51.99.99 ‡↔	Autre opération des voies biliaires, autre
51.22.00 ↔	Cholécystectomie, SAP	51.9A.41 ↔	Insertion ou remplacement de stent non auto-expansible de voie biliaire, par laparoscopie, 1 stent
51.22.10 ↔	Cholécystectomie sans révision chirurgicale des voies biliaires	51.9A.42 ↔	Insertion ou remplacement de stent non auto-expansible de voie biliaire, par laparoscopie, 2 stents et plus
51.22.11 ↔	Cholécystectomie avec révision chirurgicale des voies biliaires	51.9A.51 ↔	Insertion ou remplacement de stent nu auto-expansible de voie biliaire, par laparoscopie, 1 stent
51.22.12 ↔	Cholécystectomie élargie	51.9A.52 ↔	Insertion ou remplacement de stent nu auto-expansible de voie biliaire, par laparoscopie, 2 stents
51.22.99 ↔	Cholécystectomie, autre	51.9A.53 ↔	Insertion ou remplacement de stent nu auto-expansible de voie biliaire, par laparoscopie, 3 stents
51.23 ↔	Cholécystectomie laparoscopique		
51.24 ↔	Cholécystectomie partielle par laparoscopie		

51.9A.54 ↔	Insertion ou remplacement de stent nu auto-expansible de voie biliaire, par laparoscopie, 4 stents	52.95.20 ↔	Dilatation laparoscopique du canal pancréatique
51.9A.55 ↔	Insertion ou remplacement de stent nu auto-expansible de voie biliaire, par laparoscopie, 5 stents	52.95.30 ↔	Insertion chirurgicale ouverte de drain dans le canal pancréatique
51.9A.56 ↔	Insertion ou remplacement de stent nu auto-expansible de voie biliaire, par laparoscopie, 6 stents et plus	52.95.31 ↔	Insertion laparoscopique de drain dans le canal pancréatique
51.9A.61 ↔	Insertion ou remplacement de stent imprégné auto-expansible de voie biliaire, par laparoscopie, 1 stent	52.95.40 ↔	Insertion ou remplacement de stent (prothèse) non auto-expansible dans le canal pancréatique, chirurgical ouvert
51.9A.62 ↔	Insertion ou remplacement de stent imprégné auto-expansible de voie biliaire, par laparoscopie, 2 stents	52.95.41 ↔	Insertion ou remplacement de stent (prothèse) non auto-expansible dans le canal pancréatique, par laparoscopie
51.9A.63 ↔	Insertion ou remplacement de stent imprégné auto-expansible de voie biliaire, par laparoscopie, 3 stents	52.95.50 ↔	Insertion ou remplacement de stent (prothèse) auto-expansible dans le canal pancréatique, chirurgical ouvert
51.9A.64 ↔	Insertion ou remplacement de stent imprégné auto-expansible de voie biliaire, par laparoscopie, 4 stents	52.95.51 ↔	Insertion ou remplacement de stent (prothèse) auto-expansible dans le canal pancréatique, par laparoscopie
51.9A.65 ↔	Insertion ou remplacement de stent imprégné auto-expansible de voie biliaire, par laparoscopie, 5 stents	52.95.60 ↔	Réparation laparoscopique du canal pancréatique
51.9A.66 ↔	Insertion ou remplacement de stent imprégné auto-expansible de voie biliaire, par laparoscopie, 6 stents et plus	52.95.70 ↔	Réparation du pancréas
51.9A.71 ↔	Insertion ou remplacement de stent non auto-expansible de voie biliaire, par chirurgie ouverte, 1 stent	52.95.90 ↔	Autre réparation du pancréas, autre opération endoscopique du pancréas
51.9A.72 ↔	Insertion ou remplacement de stent non auto-expansible de voie biliaire, par chirurgie ouverte, 2 stents et plus	52.99.00 ↔	Autres opérations à ciel ouvert du pancréas, SAP
51.9A.81 ↔	Insertion ou remplacement de stent nu auto-expansible de voie biliaire, par chirurgie ouverte, 1 stent	52.99.10 ↔	Autres opérations à ciel ouvert du pancréas, dilatation du canal pancréatique
51.9A.82 ↔	Insertion ou remplacement de stent nu auto-expansible de voie biliaire, par chirurgie ouverte, 2 stents	52.99.20 ↔	Autres opérations à ciel ouvert du pancréas, réparation du canal pancréatique
51.9A.83 ↔	Insertion ou remplacement de stent nu auto-expansible de voie biliaire, par chirurgie ouverte, 3 stents	52.99.99 ↔	Autres opérations à ciel ouvert du pancréas, autre
51.9A.84 ↔	Insertion ou remplacement de stent nu auto-expansible de voie biliaire, par chirurgie ouverte, 4 stents	54.11 ↔	Laparotomie exploratrice
51.9A.85 ↔	Insertion ou remplacement de stent nu auto-expansible de voie biliaire, par chirurgie ouverte, 5 stents	54.12.00 ↔	Relaparotomie, SAP
51.9A.86 ↔	Insertion ou remplacement de stent nu auto-expansible de voie biliaire, par chirurgie ouverte, 6 stents et plus	54.12.10 ↔	Laparotomie de second regard
51.9A.A1 ↔	Insertion ou remplacement de stent imprégné auto-expansible de voie biliaire, par chirurgie ouverte, 1 stent	54.12.11 ↔	Laparotomie de contrôle d'hémorragie post-opératoire
51.9A.A2 ↔	Insertion ou remplacement de stent imprégné auto-expansible de voie biliaire, par chirurgie ouverte, 2 stents	54.12.99 ↔	Relaparotomie, autre
51.9A.A3 ↔	Insertion ou remplacement de stent imprégné auto-expansible de voie biliaire, par chirurgie ouverte, 3 stents	54.13 ↔	Laparotomie avec drainage
51.9A.A4 ↔	Insertion ou remplacement de stent imprégné auto-expansible de voie biliaire, par chirurgie ouverte, 4 stents	54.19 ↔	Laparotomie, autre
51.9A.A5 ↔	Insertion ou remplacement de stent imprégné auto-expansible de voie biliaire, par chirurgie ouverte, 5 stents	54.21.00 ↔	Laparoscopie, SAP
51.9A.A6 ↔	Insertion ou remplacement de stent imprégné auto-expansible de voie biliaire, par chirurgie ouverte, 6 stents et plus	54.21.10 ↔	Laparoscopie, laparoscopie diagnostique
52.12 ↔	Biopsie ouverte du pancréas	54.21.30 ↔	Laparoscopie, laparoscopie avec drainage
52.50 ↔	Pancréatectomie partielle, SAP	54.21.99 ↔	Laparoscopie, autre
52.52.11 ↔	Pancréatectomie caudale, par chirurgie ouverte	54.23 ↔	Biopsie péritonéale
52.52.12 ↔	Pancréatectomie caudale, par laparoscopie	54.25 ↔	Lavage péritonéal
52.59 ↔	Pancréatectomie partielle, autre	54.3X.10 ↔	Omphalectomie
52.95.10 ↔	Extraction chirurgicale ouverte de calcul(s) du canal pancréatique	54.4X.10 ↔	Excision d'appendice épiploïque
52.95.11 ↔	Extraction laparoscopique de calcul(s) du canal pancréatique	54.4X.11 ↔	Excision de mésentère
		54.4X.12 ↔	Excision d'épiploon
		54.4X.99 ↔	Excision ou destruction de tissu péritonéal et de lésion péritonéale, autre
		54.62 ↔	Autre suture différée de plaie abdominale granulante
		54.63.00 ↔	Autre suture de la paroi abdominale, SAP
		54.63.10 ↔	Autre suture de la paroi abdominale, suture de lacération de la paroi abdominale
		54.63.99 ↔	Autre suture de la paroi abdominale, autre
		54.64.10 ↔	Suture du péritoine, suture du mésentère, du grand ou du petit épiploon (après lacération)
		54.64.99 ↔	Suture du péritoine, autre
		54.74 ↔	Autre réparation de l'épiploon
		54.92 ↔	Extraction de corps étranger de la cavité péritonéale
		54.94 ↔	Création d'un shunt péritonéo-vasculaire
		54.99.31 ↔	Debulking par laparotomie
		54.99.40 ↔	Révision de fistule cutanéopéritonéale (cathéter à demeure)
		54.99.50 ↔	Fermeture temporaire de la paroi abdominale
		54.99.60 ↔	Lombotomie
		54.99.61 ↔	Relombotomie
		54.99.81 ↔	Révision sans remplacement de cathéters ainsi que de la pompe automatique programmable et rechargeable pour le drainage continu d'ascite
		54.99.82 ↔	Élimination d'une obstruction mécanique de cathéters d'une pompe automatique programmable et rechargeable pour drainage continu d'ascite

54.99.84 ↔	Remplacement des cathéters de pompe automatique programmable et rechargeable pour le drainage continu d'ascite	78.13.11 ↔	Réduction fermée d'autre fracture du radius, stabilisée par fixateur externe
54.A1 ↔	Excision et destruction de tissu rétropéritonéal	78.13.12 ↔	Réduction ouverte de fracture du radius distal, stabilisée par fixateur externe
56.0X.99 ↔	Désobstruction transurétrale de l'uretère et du bassin, autre	78.13.13 ↔	Réduction ouverte d'autre fracture du radius, stabilisée par fixateur externe
57.49.12 ↔	Autre résection transurétrale de lésion ou de tissu vésical	78.13.20 ↔	Réduction fermée de fracture du cubitus, stabilisée par fixateur externe
59.00 ↔	Dissection rétropéritonéale, SAP	78.13.99 ↔	Application de fixateur externe, radius et cubitus (inclus réduction de fracture), autre
59.19 ↔	Autre incision de tissu périvésical	78.14.10 ↔	Réduction fermée de fracture d'os du carpe et du métacarpe, stabilisée par fixateur externe
59.91 ↔	Excision de tissu périrénal ou périvésical	78.14.11 ↔	Réduction ouverte de fracture d'os du carpe et du métacarpe, stabilisée par fixateur externe
59.92 ↔	Autres opérations de tissu périrénal ou périvésical	78.14.99 ↔	Application de fixateur externe, os du carpe et du métacarpe (inclus réduction de fracture), autre
68.30 ↔	Hystérectomie subtotale, SAP	78.15.10 ↔	Réduction ouverte de fracture du col fémoral et du fémur proximal, stabilisée par fixateur externe
68.31 ↔	Hystérectomie subtotale, par laparoscopie	78.15.20 ↔	Réduction ouverte de fracture diaphysaire du fémur, stabilisée par fixateur externe
68.32 ↔	Hystérectomie subtotale, par chirurgie ouverte	78.15.30 ↔	Réduction fermée de fracture du fémur distal, stabilisée par fixateur externe
68.39 ↔	Hystérectomie subtotale, autre	78.15.31 ↔	Réduction ouverte de fracture du fémur distal, stabilisée par fixateur externe
68.40 ↔	Hystérectomie totale, SAP	78.15.40 ↔	Réduction fermée d'autre fracture du fémur, stabilisée par fixateur externe
68.41 ↔	Hystérectomie totale, par laparoscopie	78.15.99 ↔	Application de fixateur externe, fémur (inclus réduction de fracture), autre
68.42 ↔	Hystérectomie totale, par chirurgie ouverte	78.16.10 ↔	Réduction fermée de fracture de la rotule, stabilisée par fixateur externe
68.43 ↔	Hystérectomie totale, par voie vaginale	78.16.11 ↔	Réduction ouverte de fracture de la rotule, stabilisée par fixateur externe
68.44 ↔	Hystérectomie totale, par voie vaginale, assistée par laparoscopie [LAVH]	78.16.99 ↔	Application de fixateur externe, rotule (inclus réduction de fracture), autre
68.49 ↔	Hystérectomie totale, autre	78.17.10 ↔	Réduction fermée de fracture du tibia proximal, stabilisée par fixateur externe
69.19 ↔	Autre excision ou destruction de l'utérus et des structures de soutien	78.17.11 ↔	Réduction ouverte de fracture simple du tibia proximal, stabilisée par fixateur externe
70.12 ↔	Culdotomie	78.17.12 ↔	Réduction ouverte de fracture multifragmentaire du tibia proximal, stabilisée par fixateur externe
70.23 ↔	Biopsie du cul-de-sac	78.17.13 ↔	Réduction ouverte de fracture diaphysaire simple du tibia, stabilisée par fixateur externe
70.32.00 ↔	Excision ou destruction locale de lésion ou tissu du cul-de-sac de Douglas, SAP	78.17.14 ↔	Réduction ouverte de fracture simple du tibia distal, stabilisée par fixateur externe
70.32.10 ↔	Excision locale de lésion ou tissu du cul-de-sac de Douglas	78.17.15 ↔	Réduction fermée d'autre fracture du tibia, stabilisée par fixateur externe
70.32.10 ↔	Excision locale de lésion ou tissu du cul-de-sac de Douglas	78.17.16 ↔	Réduction ouverte de fracture multifragmentaire d'autres parties du tibia, stabilisée par fixateur externe
70.32.11 ↔	Destruction locale de lésion ou tissu du cul-de-sac de Douglas	78.17.20 ↔	Réduction ouverte de fracture simple du péroné proximal, stabilisée par fixateur externe
70.32.11 ↔	Destruction locale de lésion ou tissu du cul-de-sac de Douglas	78.17.21 ↔	Réduction ouverte de fracture multifragmentaire du péroné proximal, stabilisée par fixateur externe
70.32.99 ↔	Excision ou destruction locale de lésion ou tissu du cul-de-sac de Douglas, autre	78.17.22 ↔	Réduction ouverte de fracture diaphysaire simple du péroné, stabilisée par fixateur externe
70.32.99 ↔	Excision ou destruction locale de lésion ou tissu du cul-de-sac de Douglas, autre	78.17.23 ↔	Réduction ouverte de fracture diaphysaire multifragmentaire du péroné, stabilisée par fixateur externe
70.73.99 ↔	Réparation de fistule recto-vaginale, autre	78.17.24 ↔	Réduction fermée de fracture du péroné distal, stabilisée par fixateur externe
70.92.00 ↔	Autre opération du cul-de-sac, SAP	78.17.25 ↔	Réduction ouverte de fracture simple du péroné distal, stabilisée par fixateur externe
70.92.10 ↔	Plastie d'entéro-élytrocèle	78.17.26 ↔	Réduction ouverte de fracture multifragmentaire du péroné distal, stabilisée par fixateur externe
70.92.99 ↔	Autre opération du cul-de-sac, autre	78.17.27 ↔	Réduction fermée d'autre fracture du péroné, stabilisée par fixateur externe
70.93 ↔	Autres opérations du cul-de-sac, avec greffon ou prothèse	78.17.99 ↔	Application de fixateur externe, tibia et péroné (inclus réduction de fracture), autre
78.11.10 ↔	Réduction fermée de fracture, clavicule et omoplate, stabilisée par fixateur externe	78.18.10 ↔	Réduction fermée de fracture du calcanéum, stabilisée par fixateur externe
78.11.11 ↔	Réduction ouverte de fracture, clavicule et omoplate, stabilisée par fixateur externe		
78.11.12 ↔	Réduction ouverte de fracture multifragmentaire, clavicule et omoplate, stabilisée par fixateur externe		
78.11.20 ↔	Réduction fermée de fracture, côtes et sternum, stabilisée par fixateur externe		
78.11.21 ↔	Réduction ouverte de fracture, côtes et sternum, stabilisée par fixateur externe		
78.11.99 ↔	Application de fixateur externe, clavicule, omoplate, côtes et sternum (inclus réduction de fracture), autre		
78.12.10 ↔	Réduction fermée de fracture de l'humérus proximal, stabilisée par fixateur externe		
78.12.11 ↔	Réduction ouverte de fracture de l'humérus proximal, stabilisée par fixateur externe		
78.12.90 ↔	Réduction fermée d'autre fracture de l'humérus, stabilisée par fixateur externe		
78.12.91 ↔	Réduction ouverte d'autre fracture de l'humérus, stabilisée par fixateur externe		
78.12.99 ↔	Application de fixateur externe, humérus (inclus réduction de fracture), autre		
78.13.10 ↔	Réduction fermée de fracture du radius distal, stabilisée par fixateur externe		

78.18.11 ↔	Réduction fermée de fracture d'autres os du tarse et du métatarse, stabilisée par fixateur externe	83.13.23 ↔	Section de tendon, avant-bras
78.18.12 ↔	Réduction ouverte de fracture simple d'autres os du tarse et du métatarse, stabilisée par fixateur externe	83.13.24 ↔	Section de tendon, paroi thoracique, abdomen et dos
78.18.13 ↔	Réduction ouverte de fracture de calcanéum et d'astragale, stabilisée par fixateur externe	83.13.25 ↔	Section de tendon, région inguino-génitale et fesses
78.18.14 ↔	Réduction ouverte de fracture multifragmentaire d'autres os du tarse, stabilisée par fixateur externe	83.13.26 ↔	Section de tendon, membre inférieur
78.18.15 ↔	Réduction ouverte de fracture multifragmentaire d'os du métatarse, stabilisée par fixateur externe	83.14.10 ↔	Fasciotomie ou aponévrotomie, tête et cou
78.18.99 ↔	Application de fixateur externe, os du tarse et du métatarse (inclus réduction de fracture), autre	83.14.11 ↔	Fasciotomie ou aponévrotomie, épaule et aisselle
78.19.10 ↔	Réduction fermée de fracture de phalanges de la main, stabilisée par fixateur externe	83.14.12 ↔	Fasciotomie ou aponévrotomie, bras et coude
78.19.11 ↔	Réduction ouverte de fracture de phalanges de la main, stabilisée par fixateur externe	83.14.13 ↔	Fasciotomie ou aponévrotomie, avant-bras
78.19.20 ↔	Réduction fermée de fracture du bassin, stabilisée par fixateur externe	83.14.14 ↔	Fasciotomie ou aponévrotomie, paroi thoracique, abdomen et dos
78.19.21 ↔	Réduction ouverte de fracture de l'acétabulum, avec fixation/transfixation par fixateur externe	83.14.15 ↔	Fasciotomie ou aponévrotomie, région inguino-génitale et fesses
78.19.22 ↔	Réduction ouverte de fracture d'autres parties du bassin, stabilisée par fixateur externe	83.14.16 ↔	Fasciotomie ou aponévrotomie, membre inférieur
78.19.30 ↔	Réduction fermée de fracture de phalanges du pied, stabilisée par fixateur externe	83.19.10 ↔	Section de muscle, tête et cou
78.19.31 ↔	Réduction ouverte de fracture de phalanges du pied, stabilisée par fixateur externe	83.19.11 ↔	Section de muscle, épaule et aisselle
83.02.10 ↔	Myotomie, tête et cou	83.19.12 ↔	Section de muscle, bras et coude
83.02.11 ↔	Myotomie, épaule et aisselle	83.19.13 ↔	Section de muscle, avant-bras
83.02.12 ↔	Myotomie, bras et coude	83.19.14 ↔	Section de muscle, paroi thoracique, abdomen et dos
83.02.13 ↔	Myotomie, avant-bras	83.19.15 ↔	Section de muscle, région inguino-génitale et fesses
83.02.14 ↔	Myotomie, paroi thoracique, abdomen et dos	83.19.16 ↔	Section de muscle, membre inférieur
83.02.15 ↔	Myotomie, région inguino-génitale et fesses	83.19.20 ↔	Désinsertion de muscle, de tendon et de fascia, tête et cou
83.02.16 ↔	Myotomie, membre inférieur	83.19.21 ↔	Désinsertion de muscle, de tendon et de fascia, épaule et aisselle
83.02.19 ↔	Myotomie, autre site	83.19.22 ↔	Désinsertion de muscle, de tendon et de fascia, bras et coude
83.03.10 ↔	Bursotomie, tête et cou	83.19.23 ↔	Désinsertion de muscle, de tendon et de fascia, avant-bras
83.03.11 ↔	Bursotomie, épaule et aisselle	83.19.24 ↔	Désinsertion de muscle, de tendon et de fascia, paroi thoracique, abdomen et dos
83.03.12 ↔	Bursotomie, bras et coude	83.19.25 ↔	Désinsertion de muscle, de tendon et de fascia, région inguino-génitale et fesses
83.03.13 ↔	Bursotomie, avant-bras	83.19.26 ↔	Désinsertion de muscle, de tendon et de fascia, membre inférieur
83.03.14 ↔	Bursotomie, paroi thoracique, abdomen et dos	83.21.21 ↔	Biopsie ouverte de muscle
83.03.15 ↔	Bursotomie, région inguino-génitale et fesses	83.21.30 ↔	Biopsie de tissu mou, biopsie de bourse séreuse
83.03.16 ↔	Bursotomie, membre inférieur	83.31.10 ↔	Excision de lésion de gaine tendineuse, tête et cou
83.03.19 ↔	Bursotomie, autre site	83.31.11 ↔	Excision de lésion de gaine tendineuse, épaule et aisselle
83.09.10 ↔	Extraction de corps étranger de muscle, de tendon et de fascia, tête et cou	83.31.12 ↔	Excision de lésion de gaine tendineuse, bras et coude
83.09.11 ↔	Extraction de corps étranger de muscle, de tendon et de fascia, épaule et aisselle	83.31.13 ↔	Excision de lésion de gaine tendineuse, avant-bras
83.09.12 ↔	Extraction de corps étranger de muscle, de tendon et de fascia, bras et coude	83.31.14 ↔	Excision de lésion de gaine tendineuse, paroi thoracique, abdomen et dos
83.09.13 ↔	Extraction de corps étranger de muscle, de tendon et de fascia, avant-bras	83.31.15 ↔	Excision de lésion de gaine tendineuse, région inguino-génitale et fesses
83.09.14 ↔	Extraction de corps étranger de muscle, de tendon et de fascia, paroi thoracique, abdomen et dos	83.31.16 ↔	Excision de lésion de gaine tendineuse, membre inférieur
83.09.15 ↔	Extraction de corps étranger de muscle, de tendon et de fascia, région inguino-génitale et fesses	83.32.10 ↔	Excision de lésion de muscle, tête et cou
83.09.16 ↔	Extraction de corps étranger de muscle, de tendon et de fascia, membre inférieur	83.32.11 ↔	Excision de lésion de muscle, épaule et bras
83.09.19 ↔	Extraction de corps étranger de muscle, de tendon et de fascia, autre site	83.32.12 ↔	Excision de lésion de muscle, paroi thoracique, abdomen et dos
83.11 ↔	Ténotomie du tendon d'Achille	83.32.13 ↔	Excision de lésion de muscle, région inguino-génitale et fesses
83.12 ↔	Ténotomie des adducteurs de la hanche	83.32.14 ↔	Excision de lésion de muscle, membre inférieur
83.13.10 ↔	Incision de tendon, tête et cou	83.32.19 ↔	Excision de lésion de muscle, autre site
83.13.11 ↔	Incision de tendon, épaule et aisselle	83.39.10 ↔	Excision de lésion d'un tendon de la tête et du cou
83.13.12 ↔	Incision de tendon, bras et coude	83.39.11 ↔	Excision de lésion de tendon, épaule et bras
83.13.13 ↔	Incision de tendon, avant-bras	83.39.12 ↔	Excision de lésion de tendon, paroi thoracique, abdomen et dos
83.13.14 ↔	Incision de tendon, paroi thoracique, abdomen et dos	83.39.13 ↔	Excision de lésion de tendon, région inguino-génitale et fesses
83.13.15 ↔	Incision de tendon, région inguino-génitale et fesses	83.39.14 ↔	Excision de lésion de tendon, membre inférieur
83.13.16 ↔	Incision de tendon, membre inférieur	83.39.20 ↔	Excision de lésion de fascia, tête et cou
83.13.20 ↔	Section de tendon, tête et cou	83.39.21 ↔	Excision de lésion de fascia, épaule et bras
83.13.21 ↔	Section de tendon, épaule et aisselle	83.39.22 ↔	Excision de lésion de fascia, paroi thoracique, abdomen et dos
83.13.22 ↔	Section de tendon, bras et coude	83.39.23 ↔	Excision de lésion de fascia, région inguino-génitale et fesses
		83.39.24 ↔	Excision de lésion de fascia, membre inférieur
		83.41 ↔	Excision (prélèvement) de tendon pour greffe
		83.42.10 ↔	Autre ténectomie, tête et cou

83.42.11 ↔ Autre ténectomie, épaule et aisselle	83.61.19 ↔ Suture de gaine tendineuse, autre site
83.42.12 ↔ Autre ténectomie, bras et coude	83.62.10 ↔ Suture différée de tendon, tête et cou
83.42.13 ↔ Autre ténectomie, avant-bras	83.62.11 ↔ Suture différée de tendon, épaule et aisselle
83.42.14 ↔ Autre ténectomie, paroi thoracique, abdomen et dos	83.62.12 ↔ Suture différée de tendon, bras et coude
83.42.15 ↔ Autre ténectomie, région inguino-génitale et fesses	83.62.13 ↔ Suture différée de tendon, avant-bras
83.42.16 ↔ Autre ténectomie, membre inférieur	83.62.14 ↔ Suture différée de tendon, paroi thoracique, abdomen et dos
83.42.19 ↔ Autre ténectomie, autre site	83.62.15 ↔ Suture différée de tendon, région inguino-génitale et fesses
83.44.00 ↔ Autre fasciectomie, SAP	83.62.16 ↔ Suture différée de tendon, membre inférieur
83.44.10 ↔ Autre fasciectomie, tête et cou	83.62.19 ↔ Suture différée de tendon, autre site
83.44.11 ↔ Autre fasciectomie, épaule et aisselle	83.64.10 ↔ Autre suture de tendon, tête et cou
83.44.12 ↔ Autre fasciectomie, bras et coude	83.64.11 ↔ Autre suture de tendon, épaule et aisselle
83.44.13 ↔ Autre fasciectomie, avant-bras	83.64.12 ↔ Autre suture de tendon, bras et coude
83.44.14 ↔ Autre fasciectomie, paroi thoracique, abdomen et dos	83.64.13 ↔ Autre suture de tendon, avant-bras
83.44.15 ↔ Autre fasciectomie, région inguino-génitale et fesses	83.64.14 ↔ Autre suture de tendon, paroi thoracique, abdomen et dos
83.44.16 ↔ Autre fasciectomie, membre inférieur	83.64.15 ↔ Autre suture de tendon, région inguino-génitale et fesses
83.44.19 ↔ Autre fasciectomie, autre site	83.64.16 ↔ Autre suture de tendon, membre inférieur
83.44.99 ↔ Autre fasciectomie, autre	83.64.19 ↔ Autre suture de tendon, autre site
83.45.10 ↔ Autre myectomie, tête et cou	83.65.10 ↔ Autre suture de muscle ou de fascia, tête et cou
83.45.11 ↔ Autre myectomie, épaule et aisselle	83.65.11 ↔ Autre suture de muscle ou de fascia, épaule et aisselle
83.45.12 ↔ Autre myectomie, bras et coude	83.65.12 ↔ Autre suture de muscle ou de fascia, bras et coude
83.45.13 ↔ Autre myectomie, avant-bras	83.65.13 ↔ Autre suture de muscle ou de fascia, avant-bras
83.45.14 ↔ Autre myectomie, paroi thoracique, abdomen et dos	83.65.14 ↔ Autre suture de muscle ou de fascia, paroi thoracique, abdomen et dos
83.45.15 ↔ Autre myectomie, région inguino-génitale et fesses	83.65.15 ↔ Autre suture de muscle ou de fascia, région inguino-génitale et fesses
83.45.16 ↔ Autre myectomie, membre inférieur	83.65.16 ↔ Autre suture de muscle ou de fascia, membre inférieur
83.45.19 ↔ Autre myectomie, autre site	83.72.10 ↔ Recul de tendon, tête et cou
83.49.10 ↔ Excision de gaine tendineuse, tête et cou	83.72.11 ↔ Recul de tendon, épaule et aisselle
83.49.11 ↔ Excision de gaine tendineuse, épaule et aisselle	83.72.12 ↔ Recul de tendon, bras et coude
83.49.12 ↔ Excision de gaine tendineuse, bras et coude	83.72.13 ↔ Recul de tendon, avant-bras
83.49.13 ↔ Excision de gaine tendineuse, avant-bras	83.72.14 ↔ Recul de tendon, paroi thoracique, abdomen et dos
83.49.14 ↔ Excision de gaine tendineuse, paroi thoracique et dos	83.72.15 ↔ Recul de tendon, région inguino-génitale et fesses
83.49.15 ↔ Excision de gaine tendineuse, région inguino-génitale et fesses	83.72.16 ↔ Recul de tendon, membre inférieur
83.49.16 ↔ Excision de gaine tendineuse, membre inférieur	83.73.10 ↔ Rattachement de tendon, tête et cou
83.49.20 ↔ Résection compartimentale, tête et cou	83.73.11 ↔ Rattachement de tendon, épaule et aisselle
83.49.21 ↔ Résection compartimentale, épaule et aisselle	83.73.12 ↔ Rattachement de tendon, bras et coude
83.49.22 ↔ Résection compartimentale, bras et coude	83.73.13 ↔ Rattachement de tendon, avant-bras
83.49.23 ↔ Résection compartimentale, avant-bras	83.73.14 ↔ Rattachement de tendon, paroi thoracique, abdomen et dos
83.49.24 ↔ Résection compartimentale, paroi thoracique, abdomen et dos	83.73.15 ↔ Rattachement de tendon, région inguino-génitale et fesses
83.49.25 ↔ Résection compartimentale, région inguino-génitale et fesses	83.73.16 ↔ Rattachement de tendon, membre inférieur
83.49.26 ↔ Résection compartimentale, membre inférieur	83.73.19 ↔ Rattachement de tendon, autre site
83.49.29 ↔ Résection compartimentale, autre site	83.74.10 ↔ Rattachement de muscle, tête et cou
83.49.30 ↔ Autre excision de tissu mou, tête et cou	83.74.11 ↔ Rattachement de muscle, épaule et aisselle
83.49.31 ↔ Autre excision de tissu mou, épaule et aisselle	83.74.12 ↔ Rattachement de muscle, bras et coude
83.49.32 ↔ Autre excision de tissu mou, bras et coude	83.74.13 ↔ Rattachement de muscle, avant-bras
83.49.33 ↔ Autre excision de tissu mou, avant-bras	83.74.14 ↔ Rattachement de muscle, paroi thoracique, abdomen et dos
83.49.34 ↔ Autre excision de tissu mou, paroi thoracique, abdomen et dos	83.74.15 ↔ Rattachement de muscle, région inguino-génitale et fesses
83.49.35 ↔ Autre excision de tissu mou, région inguino-génitale et fesses	83.74.16 ↔ Rattachement de muscle, membre inférieur
83.49.36 ↔ Autre excision de tissu mou, membre inférieur	83.74.19 ↔ Rattachement de muscle, autre site
83.49.39 ↔ Autre excision de tissu mou, autre site	83.77.10 ↔ Transposition ou transplantation de muscle, tête et cou
83.5X.10 ↔ Bursectomie, tête et cou	83.77.11 ↔ Transposition ou transplantation de muscle, épaule et aisselle
83.5X.11 ↔ Bursectomie, épaule et aisselle	83.77.12 ↔ Transposition ou transplantation de muscle, bras et coude
83.5X.12 ↔ Bursectomie, bras et coude	83.77.13 ↔ Transposition ou transplantation de muscle, avant-bras
83.5X.13 ↔ Bursectomie, avant-bras	83.77.14 ↔ Transposition ou transplantation de muscle, paroi thoracique, abdomen et dos
83.5X.14 ↔ Bursectomie, paroi thoracique, abdomen et dos	83.77.15 ↔ Transposition ou transplantation de muscle, région inguino-génitale et fesses
83.5X.15 ↔ Bursectomie, région inguino-génitale et fesses	
83.5X.16 ↔ Bursectomie, membre inférieur	
83.5X.19 ↔ Bursectomie, autre site	
83.61.11 ↔ Suture de gaine tendineuse, épaule et aisselle	
83.61.12 ↔ Suture de gaine tendineuse, bras et coude	
83.61.13 ↔ Suture de gaine tendineuse, avant-bras	
83.61.14 ↔ Suture de gaine tendineuse, paroi thoracique, abdomen et dos	
83.61.15 ↔ Suture de gaine tendineuse, région inguino-génitale et fesses	
83.61.16 ↔ Suture de gaine tendineuse, membre inférieur	

83.77.16 ↔	Transposition ou transplantation de muscle, membre inférieur	83.88.39 ↔	Constitution de matériel de greffe, autres sites
83.77.19 ↔	Transposition ou transplantation de muscle, autre site	83.88.40 ↔	Ténodèse, tête et cou
83.85.10 ↔	Rallongement de muscle ou de tendon, tête et cou	83.88.41 ↔	Ténodèse, épaule et aisselle
83.85.11 ↔	Rallongement de muscle ou de tendon, épaule et aisselle	83.88.42 ↔	Ténodèse, bras et coude
83.85.12 ↔	Rallongement de muscle ou de tendon, bras et coude	83.88.43 ↔	Ténodèse, avant-bras
83.85.13 ↔	Rallongement de muscle ou de tendon, avant-bras	83.88.44 ↔	Ténodèse, paroi thoracique, abdomen et dos
83.85.14 ↔	Rallongement de muscle ou de tendon, paroi thoracique, abdomen et dos	83.88.45 ↔	Ténodèse, région inguino-génitale et fesses
83.85.15 ↔	Rallongement de muscle ou de tendon, région inguino-génitale et fesses	83.88.46 ↔	Ténodèse, membre inférieur
83.85.16 ↔	Rallongement de muscle ou de tendon, membre inférieur	83.88.49 ↔	Ténodèse, autre site
83.85.19 ↔	Rallongement de muscle ou de tendon, autre site	83.88.90 ↔	Autres opérations plastiques de tendon, tête et cou
83.85.20 ↔	Raccourcissement de muscle ou de tendon, tête et cou	83.88.91 ↔	Autres opérations plastiques de tendon, épaule et aisselle
83.85.21 ↔	Raccourcissement de muscle ou de tendon, épaule et aisselle	83.88.92 ↔	Autres opérations plastiques de tendon, bras et coude
83.85.22 ↔	Raccourcissement de muscle ou de tendon, bras et coude	83.88.93 ↔	Autres opérations plastiques de tendon, avant-bras
83.85.23 ↔	Raccourcissement de muscle ou de tendon, avant-bras	83.88.94 ↔	Autres opérations plastiques de tendon, paroi thoracique, abdomen et dos
83.85.24 ↔	Raccourcissement de muscle ou de tendon, paroi thoracique, abdomen et dos	83.88.95 ↔	Autres opérations plastiques de tendon, région inguino-génitale et fesses
83.85.25 ↔	Raccourcissement de muscle ou de tendon, région inguino-génitale et fesses	83.88.96 ↔	Autres opérations plastiques de tendon, membre inférieur
83.85.26 ↔	Raccourcissement de muscle ou de tendon, membre inférieur	83.89.10 ↔	Allongement, raccourcissement et doublement de fascia, tête et cou
83.85.29 ↔	Raccourcissement de muscle ou de tendon, autre site	83.89.11 ↔	Allongement, raccourcissement et doublement de fascia, épaule et aisselle
83.86 ↔	Plastie du quadriceps	83.89.12 ↔	Allongement, raccourcissement et doublement de fascia, bras et coude
83.87.10 ↔	Plastie musculaire, tête et cou	83.89.13 ↔	Allongement, raccourcissement et doublement de fascia, avant-bras
83.87.11 ↔	Plastie musculaire, épaule et aisselle	83.89.14 ↔	Allongement, raccourcissement et doublement de fascia, paroi thoracique, abdomen et dos
83.87.12 ↔	Plastie musculaire, bras et coude	83.89.15 ↔	Allongement, raccourcissement et doublement de fascia, région inguino-génitale et fesses
83.87.13 ↔	Plastie musculaire, avant-bras	83.89.16 ↔	Allongement, raccourcissement et doublement de fascia, membre inférieur
83.87.14 ↔	Plastie musculaire, paroi thoracique, abdomen et dos	83.89.20 ↔	Recouvrement de défaut de fascia, tête et cou
83.87.15 ↔	Plastie musculaire, région inguino-génitale et fesses	83.89.21 ↔	Recouvrement de défaut de fascia, épaule et aisselle
83.87.16 ↔	Plastie musculaire, membre inférieur	83.89.22 ↔	Recouvrement de défaut de fascia, bras et coude
83.88.10 ↔	Plastie d'augmentation de tendon, tête et cou	83.89.23 ↔	Recouvrement de défaut de fascia, avant-bras
83.88.11 ↔	Plastie d'augmentation de tendon, épaule et aisselle	83.89.24 ↔	Recouvrement de défaut de fascia, paroi thoracique, abdomen et dos
83.88.12 ↔	Plastie d'augmentation de tendon, bras et coude	83.89.25 ↔	Recouvrement de défaut de fascia, région inguino-génitale et fesses
83.88.13 ↔	Plastie d'augmentation de tendon, avant-bras	83.89.26 ↔	Recouvrement de défaut de fascia, membre inférieur
83.88.14 ↔	Plastie d'augmentation de tendon, paroi thoracique, abdomen et dos	83.89.90 ↔	Autres opérations plastiques de fascia, tête et cou
83.88.15 ↔	Plastie d'augmentation de tendon, région inguino-génitale et fesses	83.89.91 ↔	Autres opérations plastiques de fascia, épaule et aisselle
83.88.16 ↔	Plastie d'augmentation de tendon, membre inférieur	83.89.92 ↔	Autres opérations plastiques de fascia, bras et coude
83.88.19 ↔	Plastie d'augmentation de tendon, autre site	83.89.93 ↔	Autres opérations plastiques de fascia, avant-bras
83.88.20 ↔	Plastie de remplacement de tendon, tête et cou	83.89.94 ↔	Autres opérations plastiques de fascia, paroi thoracique, abdomen et dos
83.88.21 ↔	Plastie de remplacement de tendon, épaule et aisselle	83.89.95 ↔	Autres opérations plastiques de fascia, région inguino-génitale et fesses
83.88.22 ↔	Plastie de remplacement de tendon, bras et coude	83.89.96 ↔	Autres opérations plastiques de fascia, membre inférieur
83.88.23 ↔	Plastie de remplacement de tendon, avant-bras	83.8A.30 ↔	Révision de toute autre plastie de lambeau musculaire ou fascial microvascularisé et anastomosé, tête et cou
83.88.24 ↔	Plastie de remplacement de tendon, paroi thoracique, abdomen et dos	83.8A.31 ↔	Révision de toute autre plastie de lambeau musculaire ou fascial microvascularisé et anastomosé, épaule et aisselle
83.88.25 ↔	Plastie de remplacement de tendon, région inguino-génitale et fesses	83.8A.32 ↔	Révision de toute autre plastie de lambeau musculaire ou fascial microvascularisé et anastomosé, bras et coude
83.88.26 ↔	Plastie de remplacement de tendon, membre inférieur	83.8A.33 ↔	Révision de toute autre plastie de lambeau musculaire ou fascial microvascularisé et anastomosé, avant-bras
83.88.29 ↔	Plastie de remplacement de tendon, autres sites	83.8A.34 ↔	Révision de toute autre plastie de lambeau musculaire ou fascial microvascularisé et anastomosé, paroi thoracique, abdomen et dos
83.88.30 ↔	Constitution de matériel de greffe, tête et cou		
83.88.31 ↔	Constitution de matériel de greffe, épaule et aisselle		
83.88.32 ↔	Constitution de matériel de greffe, bras et coude		
83.88.33 ↔	Constitution de matériel de greffe, avant-bras		
83.88.34 ↔	Constitution de matériel de greffe, paroi thoracique, abdomen et dos		
83.88.35 ↔	Constitution de matériel de greffe, région inguino-génitale et fesses		
83.88.36 ↔	Constitution de matériel de greffe, membre inférieur		

83.8A.35 ↔ Révision de toute autre plastie de lambeau musculaire ou fascial microvascularisé et anastomosé, région inguino-génitale et fesses	86.6B.18 ↔ Greffe autologue de peau d'épaisseur partielle, non étendue, à l'abdomen et à l'aîne
83.8A.36 ↔ Révision de toute autre plastie de lambeau musculaire ou fascial microvascularisé et anastomosé, membre inférieur	86.6B.1A ↔ Greffe autologue de peau d'épaisseur partielle, non étendue, aux fesses
83.8A.39 ↔ Révision de toute autre plastie de lambeau musculaire ou fascial microvascularisé et anastomosé, autre localisation	86.6B.1B ↔ Greffe autologue de peau d'épaisseur partielle, non étendue, à la cuisse et au genou
83.91.10 ↔ Lyse d'adhérences de muscle, tendon, fascia et bourse, tête et cou	86.6B.1C ↔ Greffe autologue de peau d'épaisseur partielle, non étendue, à la jambe
83.91.11 ↔ Lyse d'adhérences de muscle, tendon, fascia et bourse, épaule et aisselle	86.6B.1D ↔ Greffe autologue de peau d'épaisseur partielle, non étendue, au pied
83.91.12 ↔ Lyse d'adhérences de muscle, tendon, fascia et bourse, bras et coude	86.6B.21 ↔ Greffe autologue de peau d'épaisseur partielle, étendue, à la tête
83.91.13 ↔ Lyse d'adhérences de muscle, tendon, fascia et bourse, avant-bras	86.6B.22 ↔ Greffe autologue de peau d'épaisseur partielle, étendue, au cou
83.91.14 ↔ Lyse d'adhérences de muscle, tendon, fascia et bourse, paroi thoracique, abdomen et dos	86.6B.23 ↔ Greffe autologue de peau d'épaisseur partielle, étendue, à l'épaule et à l'aisselle
83.91.15 ↔ Lyse d'adhérences de muscle, tendon, fascia et bourse, région inguino-génitale et fesses	86.6B.24 ↔ Greffe autologue de peau d'épaisseur partielle, étendue, au bras et au coude
83.91.16 ↔ Lyse d'adhérences de muscle, tendon, fascia et bourse, membre inférieur	86.6B.25 ↔ Greffe autologue de peau d'épaisseur partielle, étendue, à l'avant-bras
83.99.10 ↔ Autres opérations de tendon, tête et cou	86.6B.27 ↔ Greffe autologue de peau d'épaisseur partielle, étendue, à la paroi thoracique et au dos
83.99.11 ↔ Autres opérations de tendon, épaule et aisselle	86.6B.28 ↔ Greffe autologue de peau d'épaisseur partielle, étendue, à l'abdomen et à l'aîne
83.99.12 ↔ Autres opérations de tendon, bras et coude	86.6B.2A ↔ Greffe autologue de peau d'épaisseur partielle, étendue, aux fesses
83.99.13 ↔ Autres opérations de tendon, avant-bras	86.6B.2A ↔ Greffe autologue de peau d'épaisseur partielle, étendue, aux fesses
83.99.14 ↔ Autres opérations de tendon, paroi thoracique, abdomen et dos	86.6B.2B ↔ Greffe autologue de peau d'épaisseur partielle, étendue, à la cuisse et au genou
83.99.15 ↔ Autres opérations de tendon, région inguino-génitale et fesses	86.6B.2C ↔ Greffe autologue de peau d'épaisseur partielle, étendue, à la jambe
83.99.16 ↔ Autres opérations de tendon, membre inférieur	86.6B.2D ↔ Greffe autologue de peau d'épaisseur partielle, étendue, au pied
83.99.20 ↔ Autres opérations de muscle, fascia et bourse, tête et cou	86.7A.41 ↔ Plastie de glissement-rotation, étendue, à la tête
83.99.21 ↔ Autres opérations de muscle, fascia et bourse, épaule et aisselle	86.7A.4D ↔ Plastie de glissement-rotation, étendue, au pied
83.99.22 ↔ Autres opérations de muscle, fascia et bourse, bras et coude	86.7A.4E ↔ Plastie de glissement-rotation, étendue, autre site
83.99.23 ↔ Autres opérations de muscle, fascia et bourse, avant-bras	86.7A.61 ↔ Plastie de transposition (VY), étendue, à la tête
83.99.24 ↔ Autres opérations de muscle, fascia et bourse, paroi thoracique, abdomen et dos	86.7A.6D ↔ Plastie de transposition (VY), étendue, au pied
83.99.25 ↔ Autres opérations de muscle, fascia et bourse, région inguino-génitale et fesses	86.7A.6E ↔ Plastie de transposition (VY), étendue, autre site
83.99.26 ↔ Autres opérations de muscle, fascia et bourse, membre inférieur	86.7A.81 ↔ Plastie de lambeau insulaire, étendue, à la tête
83.99.30 ↔ Révision sans remplacement de stimulateur de muscle squelettique	86.7A.8D ↔ Plastie de lambeau insulaire, étendue, au pied
85.K6.13 ↔ Révision de plasties de lambeaux myocutanés et dermo-adipeux du sein, avec création et révision d'anastomose vasculaire	86.7A.8E ↔ Plastie de lambeau insulaire, étendue, autre site
86.2A.31 ↔ Débridement chirurgical, étendue grande, à la tête	86.7A.91 ↔ Plastie de lambeau locale de peau et de tissu sous-cutané, autres, à la tête
86.2A.36 ↔ Débridement chirurgical, étendue grande, à la main	86.7A.9D ↔ Plastie de lambeau locale de peau et de tissu sous-cutané, autres, au pied
86.2A.3D ↔ Débridement chirurgical, étendue grande, au pied	86.7A.9E ↔ Plastie de lambeau locale de peau et de tissu sous-cutané, autres, autre site
86.2A.3E ↔ Débridement chirurgical, étendue grande, autre site	86.7A.B1 ↔ Plastie en Z, étendue, à la tête
86.6A.1A ↔ Greffe autologue de peau totale, non étendue, aux fesses	86.7A.BD ↔ Plastie en Z, étendue, au pied
86.6A.2A ↔ Greffe autologue de peau totale, étendue, aux fesses	86.7A.BE ↔ Plastie en Z, étendue, autre site
86.6B.11 ↔ Greffe autologue de peau d'épaisseur partielle, non étendue, à la tête	86.7A.D1 ↔ Plastie en W, étendue, à la tête
86.6B.12 ↔ Greffe autologue de peau d'épaisseur partielle, non étendue, au cou	86.7A.DD ↔ Plastie en W, étendue, au pied
86.6B.13 ↔ Greffe autologue de peau d'épaisseur partielle, non étendue, à l'épaule et à l'aisselle	86.7A.DE ↔ Plastie en W, étendue, autre site
86.6B.14 ↔ Greffe autologue de peau d'épaisseur partielle, non étendue, au bras et au coude	86.7B.1A ↔ Plastie régionale à lambeau pédiculé, aux fesses
86.6B.15 ↔ Greffe autologue de peau d'épaisseur partielle, non étendue, à l'avant-bras	86.7C.1A ↔ Plastie à lambeau pédiculé à distance, aux fesses
86.6B.17 ↔ Greffe autologue de peau d'épaisseur partielle, non étendue, à la paroi thoracique et au dos	86.7D.1A ↔ Plastie à lambeau libre microvascularisé et anastomosé, aux fesses
	86.7E.21 ↔ Révision de plastie régionale à lambeau pédiculé, à la tête
	86.7E.26 ↔ Révision de plastie régionale à lambeau pédiculé, à la main
	86.7E.2D ↔ Révision de plastie régionale à lambeau pédiculé, au pied
	86.7E.2E ↔ Révision de plastie régionale à lambeau pédiculé, autre site
	86.7E.31 ↔ Révision de plastie de lambeau pédiculé à distance, à la tête
	86.7E.36 ↔ Révision de plastie de lambeau pédiculé à distance, à la main

86.7E.3D ↔ Révision de plastie de lambeau pédiculé à distance, au pied	92.27.23 ↔ Implantation ou insertion d'élément radioactif (brachythérapie par des sources scellées de radionucléides), intraluminaire
86.7E.3E ↔ Révision de plastie de lambeau pédiculé à distance, autre site	92.27.30 ↔ Implantation ou insertion d'élément radioactif (brachythérapie par des sources scellées de radionucléides), vaisseau non spécifié
86.7E.41 ↔ Révision de plastie à lambeau libre microvascularisé et anastomosé, à la tête	92.27.31 ↔ Implantation ou insertion d'élément radioactif (brachythérapie par des sources scellées de radionucléides), vaisseau coronaire
86.7E.46 ↔ Révision de plastie à lambeau libre microvascularisé et anastomosé, à la main	92.27.39 ↔ Implantation ou insertion d'élément radioactif (brachythérapie par des sources scellées de radionucléides), autre vaisseau
86.7E.4D ↔ Révision de plastie avec lambeau libre microvascularisé et anastomosé, au pied	92.27.40 ↔ Implantation ou insertion peropérateurs d'élément radioactif (brachythérapie par des sources scellées de radionucléides)
86.7E.4E ↔ Révision de plastie à lambeau libre microvascularisé et anastomosé, autre site	92.27.70 ↔ Moulages radioactifs, SAP
86.84.21 ↔ Correction de cicatrice rétractile ou de bride cicatricielle, à la tête	92.27.71 ↔ Moulages radioactifs: construction et application de moulage radioactif superficiel
86.84.26 ↔ Correction de cicatrice rétractile ou de bride cicatricielle, à la main	92.27.72 ↔ Moulages radioactifs: construction et pose d'applicateur non utilisé sur la surface corporelle
86.84.2D ↔ Correction de cicatrice rétractile ou de bride cicatricielle, au pied	92.27.73 ↔ Moulages radioactifs: construction et pose d'applicateur oculaire
86.84.2E ↔ Correction de cicatrice rétractile ou de bride cicatricielle, autre site	92.27.79 ↔ Autres moulages radioactifs
86.88.11 ↔ Pose ou remplacement chirurgical de système de thérapie par pression négative avec anesthésie régionale ou générale, à portée profonde, aux os et articulations des extrémités	92.28.00 ↔ Injection, instillation ou administration orale de radio-isotope, SAP
86.88.12 ↔ Pose ou remplacement chirurgical de système de thérapie par pression négative avec anesthésie régionale ou générale, à portée profonde, au thorax, au médiastin et au sternum	92.28.09 ↔ Injection, instillation ou administration orale de radio-isotopes, autre
86.88.13 ↔ Pose ou remplacement chirurgical de système de thérapie par pression négative avec anesthésie régionale ou générale, à l'abdomen ouvert	92.28.11 ↔ Thérapie de métastases osseuses par radionucléides libres
86.88.14 ↔ Pose ou remplacement chirurgical de système de thérapie par pression négative avec anesthésie régionale ou générale, endorectale	92.28.14 ↔ Instillation d'un radionucléide libre dans l'articulation
86.88.15 ↔ Pose ou remplacement chirurgical de système de thérapie par pression négative avec anesthésie régionale ou générale, au tissu cutané et sous-cutané	92.28.24 ↔ Radio-chimioembolisation intravasculaire sélective par le I-131-lipiodol
86.88.16 ↔ Pose ou remplacement de système de thérapie par pression négative avec anesthésie régionale ou générale, autre site	92.28.25 ↔ Radiothérapie intravasculaire sélective (SIRT) par embolisation avec des microsphères marquées à l'yttrium-90
86.88.17 ↔ Pose ou remplacement chirurgical d'un système de thérapie par pression négative avec anesthésie régionale ou générale, à portée profonde, dos (cervical à sacré)	92.28.26 ↔ Radiothérapie intravasculaire sélective (SIRT) par embolisation avec des microsphères marquées à l'holmium-166
86.88.18 ↔ Pose ou remplacement chirurgical d'un système de thérapie par pression négative avec anesthésie régionale ou générale, à portée profonde, bassin, vulve, périnée	92.28.33 ↔ Brachythérapie endovasculaire au rhénium-188
92.27.00 ↔ Implantation ou insertion d'élément radioactif (brachythérapie par des sources scellées de radionucléides), surface corporelle, site d'application autre ou non spécifié	92.28.41 ↔ Traitement à l'iode radioactif, dose thérapeutique de I-131 jusqu'à 1,2 GBq, sans administration de thyrotropine recombinante (rh-TSH)
92.27.10 ↔ Implantation ou insertion d'élément radioactif (brachythérapie par des sources scellées de radionucléides), organes génitaux féminins, SAP	92.28.42 ↔ Traitement à l'iode radioactif, dose thérapeutique de I-131 jusqu'à 1,2 GBq, avec administration de thyrotropine recombinante (rh-TSH)
92.27.11 ↔ Implantation ou insertion d'élément radioactif (brachythérapie par des sources scellées de radionucléides), intra-utérine	92.28.43 ↔ Traitement à l'iode radioactif, dose thérapeutique de I-131 de plus de 1,2 GBq à moins de 5 GBq, sans administration de thyrotropine recombinante (rh-TSH)
92.27.12 ↔ Implantation ou insertion d'élément radioactif (brachythérapie par des sources scellées de radionucléides), intravaginale	92.28.44 ↔ Traitement à l'iode radioactif, dose thérapeutique de I-131 de plus de 1,2 GBq à moins de 5 GBq, avec administration de thyrotropine recombinante (rh-TSH)
92.27.13 ↔ Implantation ou insertion d'élément radioactif (brachythérapie par des sources scellées de radionucléides), intra-utérine et intravaginale combinée	92.28.45 ↔ Traitement à l'iode radioactif, dose thérapeutique de I-131 de 5 GBq et plus, sans administration de thyrotropine recombinante (rh-TSH)
92.27.21 ↔ Implantation ou insertion d'élément radioactif (brachythérapie par des sources scellées de radionucléides), surface corporelle	92.28.46 ↔ Traitement à l'iode radioactif, dose thérapeutique de I-131 de 5 GBq et plus, avec administration de thyrotropine recombinante (rh-TSH)
92.27.22 ↔ Implantation ou insertion d'élément radioactif (brachythérapie par des sources scellées de radionucléides), intracavitaire	92.28.51 ↔ Radioimmunothérapie par 90Y-ibritumomab-tiuxétan, parentérale
	92.28.52 ↔ Radioimmunothérapie par iode 131 [I-131] tositumomab, par voie parentérale
	92.28.53 ↔ Radioimmunothérapie par autres anticorps, parentérale
	92.28.64 ↔ Radiothérapie par ciblage de récepteurs avec l'analogue de la somatostatine TOC (octréotide) conjugué au DOTA
	92.28.65 ↔ Radiothérapie par ciblage de récepteurs avec l'analogue de la somatostatine TATE (octréotate) conjugué au DOTA

- 92.28.66 ↔ Radiothérapie par ciblage de récepteurs par antagonistes de la somatostatine
- 92.28.67 ↔ Radiothérapie par ciblage de récepteurs par ligands de PSMA
- 92.28.69 ↔ Radiothérapie à petites molécules, autre
- 92.28.71 ↔ Administration parentérale de I-131-MIBG (méta-iodobenzylguanidine marquée à l'iode-131)
- 92.29.11 ↔ Brachythérapie interstitielle par implantation de sources radioactives amovibles dans un seul plan, faible débit de dose
- 92.29.12 ↔ Brachythérapie interstitielle par implantation de sources radioactives amovibles dans un seul plan, débit de dose pulsé (pulsed dose rate)
- 92.29.13 ↔ Brachythérapie interstitielle par implantation de sources radioactives amovibles dans un seul plan, haut débit de dose
- 92.29.19 ↔ Brachythérapie interstitielle par implantation de sources radioactives amovibles dans un seul plan, autre
- 92.29.21 ↔ Brachythérapie interstitielle par implantation de sources radioactives amovibles en fonction du volume dans plusieurs plans, faible débit de dose
- 92.29.22 ↔ Brachythérapie interstitielle par implantation de sources radioactives amovibles en fonction du volume dans plusieurs plans, débit de dose pulsé (pulsed dose rate)
- 92.29.23 ↔ Brachythérapie interstitielle par implantation de sources radioactives amovibles en fonction du volume dans plusieurs plans, haut débit de dose
- 92.29.24 ↔ Brachythérapie par implantation peropératoire de sources radioactives amovibles dans plusieurs plans, haut débit de dose
- 92.29.29 ↔ Brachythérapie interstitielle par implantation de sources radioactives amovibles en fonction du volume dans plusieurs plans, autre
- 92.29.31 ↔ Brachythérapie interstitielle par implantation de sources radioactives permanentes, jusqu'à 10 sources
- 92.29.32 ↔ Brachythérapie interstitielle par implantation de sources radioactives permanentes, de 11 à 15 sources
- 92.29.33 ↔ Brachythérapie interstitielle par implantation de sources radioactives permanentes, de 16 à 20 sources
- 92.29.34 ↔ Brachythérapie interstitielle par implantation de sources radioactives permanentes, de 21 à 25 sources
- 92.29.35 ↔ Brachythérapie interstitielle par implantation de sources radioactives permanentes, de 26 à 30 sources
- 92.29.36 ↔ Brachythérapie interstitielle par implantation de sources radioactives permanentes, de 31 à 35 sources
- 92.29.37 ↔ Brachythérapie interstitielle par implantation de sources radioactives permanentes, de 36 à 40 sources
- 92.29.38 ↔ Brachythérapie interstitielle par implantation de sources radioactives permanentes, de 41 à 45 sources
- 92.29.39 ↔ Brachythérapie interstitielle par implantation de sources radioactives permanentes, de 46 à 50 sources
- 92.29.3A ↔ Brachythérapie interstitielle par implantation de sources radioactives permanentes, de 51 à 55 sources
- 92.29.3B ↔ Brachythérapie interstitielle par implantation de sources radioactives permanentes, de 56 à 60 sources
- 92.29.3C ↔ Brachythérapie interstitielle par implantation de sources radioactives permanentes, de 61 à 65 sources
- 92.29.3D ↔ Brachythérapie interstitielle par implantation de sources radioactives permanentes, de 66 à 70 sources
- 92.29.3E ↔ Brachythérapie interstitielle par implantation de sources radioactives permanentes, 71 sources et plus

Procédure G12-2

- 85.2C.12 ‡↔ Débridement chirurgical du sein par excision sous anesthésie locale par infiltration, régionale ou générale, étendu
- 85.2C.32 ‡↔ Débridement chirurgical du sein, sans excision, sous anesthésie locale par infiltration, régionale ou générale, étendu
- 86.2A.21 ‡↔ Débridement chirurgical, étendue modérée, à la tête
- 86.2A.26 ‡↔ Débridement chirurgical, étendue modérée, à la main
- 86.2A.2D ‡↔ Débridement chirurgical, étendue modérée, au pied
- 86.2A.2E ‡↔ Débridement chirurgical, étendue modérée, autre site

Procédure G12-3

- 86.0B.11 ‡↔ Implantation de réservoir médicamenteux dans la peau et le tissu sous-cutané

Procédure G12-4

- 38.14.10 ↔ Endartériectomie de l'aorte ascendante et de la crosse aortique
- 38.14.20 ↔ Endartériectomie de l'aorte descendante
- 38.14.30 ↔ Endartériectomie de l'aorte abdominale
- 38.16.11 ↔ Endartériectomie du tronc coeliaque
- 38.16.12 ↔ Endartériectomie de l'artère gastrique
- 38.16.13 ↔ Endartériectomie de l'artère hépatique
- 38.16.14 ↔ Endartériectomie de l'artère splénique
- 38.16.15 ↔ Endartériectomie de l'artère rénale
- 38.16.16 ↔ Endartériectomie de l'artère mésentérique
- 38.16.17 ↔ Endartériectomie de l'artère lombaire
- 38.16.18 ↔ Endartériectomie de l'artère iliaque
- 38.16.21 ↔ Endoveinectomie de la veine iliaque
- 38.34.00 ↔ Résection de l'aorte, avec anastomose, SAP
- 38.34.10 ↔ Résection de l'aorte ascendante et de la crosse aortique, avec anastomose
- 38.34.20 ↔ Résection de l'aorte descendante, avec anastomose
- 38.34.30 ↔ Résection de l'aorte abdominale, avec anastomose
- 38.34.99 ↔ Résection de l'aorte, avec anastomose, autre
- 38.37.00 ↔ Résection de veines abdominales, avec anastomose, SAP

38.37.10 ↔ Résection de veines abdominales profondes, avec anastomose, SAP	39.50.99 ↔ Angioplastie ou athérectomie d'autre(s) vaisseau(x) non-coronaire(s), autre
38.37.11 ↔ Résection de la veine cave inférieure, avec anastomose	39.55 ↔ Réimplantation de vaisseau rénal aberrant
38.37.12 ↔ Résection de la veine iliaque, avec anastomose	39.59.31 ↔ Autre réparation de vaisseaux intracrâniens
38.37.19 ↔ Résection de veines abdominales profondes, avec anastomose, autre	39.59.32 ↔ Autre réparation d'artère vertébrale extracrânienne
38.37.99 ↔ Résection de veines abdominales, avec anastomose, autre	39.59.34 ↔ Autre réparation de la veine jugulaire
38.44.00 ↔ Résection de l'aorte abdominale, avec remplacement, SAP	39.59.41 ↔ Autre réparation d'artères de membre supérieur
38.44.10 ↔ Résection de l'aorte abdominale, par voie suprarénale, avec remplacement	39.59.42 ↔ Autre réparation de la veine sous-clavière, de la veine axillaire et de la veine brachio-céphalique
38.44.11 ↔ Résection de l'aorte abdominale, par voie infrarénale, avec remplacement	39.59.48 ↔ Autre réparation d'autres veines profondes du membre supérieur
38.44.12 ↔ Résection de l'aorte abdominale, par voie juxtarrénale, avec remplacement	39.59.51 ↔ Autre réparation de l'aorte thoracique
38.44.99 ↔ Résection de l'aorte abdominale, avec remplacement, autre	39.59.52 ↔ Autre réparation de l'artère pulmonaire
38.46 ↔ Résection d'artères abdominales, avec remplacement	39.59.54 ↔ Autre réparation de la veine pulmonaire
38.47.00 ↔ Résection de veines abdominales, avec remplacement, SAP	39.59.55 ↔ Autre réparation de la veine cave supérieure
38.47.10 ↔ Résection de veines abdominales profondes, avec remplacement, SAP	39.59.61 ↔ Autre réparation de l'aorte abdominale
38.47.11 ↔ Résection de la veine cave inférieure, avec remplacement	39.59.62 ↔ Autre réparation du tronc coeliaque
38.47.12 ↔ Résection de la veine iliaque, avec remplacement	39.59.63 ↔ Autre réparation de l'artère gastrique
38.47.19 ↔ Résection de veines abdominales profondes, avec remplacement, autre	39.59.64 ↔ Autre réparation de l'artère hépatique
38.47.99 ↔ Résection de veines abdominales, avec remplacement, autre	39.59.65 ↔ Autre réparation de l'artère splénique
38.64.10 ↔ Autre excision de l'aorte thoracique	39.59.66 ↔ Autre réparation de l'artère rénale
38.64.20 ↔ Autre excision de l'aorte abdominale	39.59.67 ↔ Autre réparation de l'artère mésentérique
38.66.11 ↔ Autre excision du tronc coeliaque	39.59.68 ↔ Autre réparation de l'artère iliaque
38.66.12 ↔ Autre excision de l'artère gastrique	39.59.71 ↔ Autre réparation de la veine cave inférieure
38.66.13 ↔ Autre excision de l'artère hépatique	39.59.72 ↔ Autre réparation de la veine iliaque
38.66.14 ↔ Autre excision de l'artère splénique	39.59.81 ↔ Autre réparation d'artères de membre inférieur
38.66.15 ↔ Autre excision de l'artère rénale	39.59.82 ↔ Autre réparation de la veine fémorale
38.66.16 ↔ Autre excision de l'artère mésentérique	39.59.83 ↔ Autre réparation de la veine poplitée
38.66.17 ↔ Autre excision de l'artère lombaire	39.59.90 ↔ Autre réparation de vaisseau, plastie de valves veineuses
38.66.18 ↔ Autre excision de l'artère iliaque	39.99.21 ↔ Opérations d'anomalie congénitale de l'isthme aortique (sténose) ou d'interruption de la crosse aortique
38.67.11 ↔ Autre excision de la veine cave inférieure	39.B3.09 ↔ Implantation transluminale (percutanée) de stents couverts sans libération de substance médicamenteuse, autre
38.67.12 ↔ Autre excision de la veine iliaque	39.B3.31 ↔ Implantation transluminale (percutanée) de stents couverts sans libération de substance médicamenteuse, vaisseaux de l'épaule et du bras
39.26.00 ↔ Autre pontage ou shunt vasculaire intra-abdominal, SAP	39.B3.51 ↔ Implantation transluminale (percutanée) de stents couverts sans libération de substance médicamenteuse, vaisseaux de l'avant-bras
39.26.10 ↔ Autre pontage ou shunt vasculaire intra-abdominal, artères viscérales	39.B3.81 ↔ Implantation transluminale (percutanée) de stents couverts par voie transluminale percutanée sans libération de substance médicamenteuse, autres vaisseaux thoraciques
39.26.11 ↔ Autre pontage ou shunt vasculaire intra-abdominal, aorte	39.B3.G1 ↔ Implantation transluminale (percutanée) de stents couverts sans libération de substance médicamenteuse, artères de la cuisse
39.26.12 ↔ Autre pontage ou shunt vasculaire intra-abdominal, artère rénale	39.B3.H1 ↔ Implantation transluminale (percutanée) de stents couverts sans libération de substance médicamenteuse, vaisseaux de la jambe
39.26.19 ↔ Autre pontage ou shunt vasculaire intra-abdominal, autres artères viscérales	39.B3.JB ↔ Implantation transluminale (percutanée) de stents couverts sans libération de substance médicamenteuse, autres veines abdominales et pelviennes
39.26.99 ↔ Autre pontage ou shunt vasculaire intra-abdominal, autre	39.B3.JF ↔ Implantation transluminale (percutanée) de stents couverts sans libération de substance médicamenteuse, veines de la cuisse
39.49.30 ↔ Remplacement de conduit cardiaque	39.B4.09 ↔ Implantation transluminale (percutanée) de stents couverts avec libération de substance médicamenteuse, autre
39.50.10 ↔ Angioplastie ou athérectomie d'autre(s) vaisseau(x) non-coronaire(s) par ballonnet, SAP	39.B4.31 ↔ Implantation transluminale (percutanée) de stents couverts avec libération de substance médicamenteuse, vaisseaux de l'épaule et du bras
39.50.11 ↔ Angioplastie ou athérectomie d'autre(s) vaisseau(x) non-coronaire(s) par ballonnet simple	39.B4.51 ↔ Implantation transluminale (percutanée) de stents couverts avec libération de substance médicamenteuse, vaisseaux de l'avant-bras
39.50.12 ↔ Angioplastie ou athérectomie d'autre(s) vaisseau(x) non-coronaire(s) par ballonnet à lames	39.B4.81 ↔ Implantation transluminale (percutanée) de stents couverts avec libération de substance médicamenteuse, autres vaisseaux thoraciques
39.50.13 ↔ Angioplastie ou athérectomie d'autre(s) vaisseau(x) non-coronaire(s) par ballonnet de cryoplastie	
39.50.14 ↔ Angioplastie ou athérectomie d'autre(s) vaisseau(x) non-coronaire(s) par ballonnet à élution médicamenteuse	
39.50.20 ↔ Angioplastie par laser à lame d'autre(s) vaisseau(x) non-coronaire(s)	
39.50.21 ↔ Angioplastie, thrombectomie d'autre(s) vaisseau(x) non-coronaire(s)	

- 06
- 39.B4.G1 ↔ Implantation transluminale (percutanée) de stents couverts avec libération de substance médicamenteuse, artères de la cuisse
- 39.B4.H1 ↔ Implantation transluminale (percutanée) de stents couverts avec libération de substance médicamenteuse, vaisseaux de la jambe
- 39.B4.JB ↔ Implantation transluminale (percutanée) de stents couverts avec libération de substance médicamenteuse, autres veines abdominales et pelviennes
- 39.B4.JF ↔ Implantation transluminale (percutanée) de stents couverts avec libération de substance médicamenteuse, veines de la cuisse
- 39.B5.09 ↔ Implantation transluminale (percutanée) de stents Cheatham-Platinum non couverts, autre
- 39.B5.31 ↔ Implantation transluminale (percutanée) de stents Cheatham-Platinum non couverts avec libération de substance médicamenteuse, vaisseaux de l'épaule et du bras
- 39.B5.51 ↔ Implantation transluminale (percutanée) de stents Cheatham-Platinum non couverts avec libération de substance médicamenteuse, vaisseaux de l'avant-bras
- 39.B5.81 ↔ Implantation transluminale (percutanée) de stents Cheatham-Platinum non couverts, autres vaisseaux thoraciques
- 39.B5.G1 ↔ Implantation transluminale (percutanée) de stents Cheatham-Platinum non couverts, artères de la cuisse
- 39.B5.H1 ↔ Implantation transluminale (percutanée) de stents Cheatham-Platinum non couverts, vaisseaux de la jambe
- 39.B5.JB ↔ Implantation transluminale (percutanée) de stents Cheatham-Platinum non couverts, autres veines abdominales et pelviennes
- 39.B5.JF ↔ Implantation transluminale (percutanée) de stents Cheatham-Platinum non couverts, veines de la cuisse
- 39.B6.09 ↔ Implantation transluminale (percutanée) de stents Cheatham-Platinum couverts, autre
- 39.B6.31 ↔ Implantation transluminale (percutanée) de stents Cheatham-Platinum couverts avec libération de substance médicamenteuse, vaisseaux de l'épaule et du bras
- 39.B6.51 ↔ Implantation transluminale (percutanée) de stents Cheatham-Platinum couverts avec libération de substance médicamenteuse, vaisseaux de l'avant-bras
- 39.B6.81 ↔ Implantation transluminale (percutanée) de stents Cheatham-Platinum couverts, autres vaisseaux thoraciques
- 39.B6.G1 ↔ Implantation transluminale (percutanée) de stents Cheatham-Platinum couverts, artères de la cuisse
- 39.B6.H1 ↔ Implantation transluminale (percutanée) de stents Cheatham-Platinum couverts, vaisseaux de la jambe
- 39.B6.JB ↔ Implantation transluminale (percutanée) de stents Cheatham-Platinum couverts, autres veines abdominales et pelviennes
- 39.B6.JF ↔ Implantation transluminale (percutanée) de stents Cheatham-Platinum couverts, veines de la cuisse
- 39.B7.09 ↔ Implantation transluminale (percutanée) de stents à grand lumen non couverts, autre
- 39.B7.31 ↔ Implantation transluminale (percutanée) de stents à grand lumen non couverts, vaisseaux de l'épaule et du bras
- 39.B7.51 ↔ Implantation transluminale (percutanée) de stents à grand lumen non couverts, vaisseaux de l'avant-bras
- 39.B7.81 ↔ Implantation transluminale (percutanée) de stents à grand lumen non couverts, autres vaisseaux thoraciques
- 39.B7.G1 ↔ Implantation transluminale (percutanée) de stents à grand lumen non couverts, artères de la cuisse
- 39.B7.H1 ↔ Implantation transluminale (percutanée) de stents à grand lumen non couverts, vaisseaux de la jambe
- 39.B7.JB ↔ Implantation transluminale (percutanée) de stents à grand lumen non couverts, autres veines abdominales et pelviennes
- 39.B7.JF ↔ Implantation transluminale (percutanée) de stents à grand lumen non couverts, veines de la cuisse
- 39.B8.09 ↔ Implantation transluminale (percutanée) de stents à grand lumen couverts, autre
- 39.B8.31 ↔ Implantation transluminale (percutanée) de stents à grand lumen couverts, vaisseaux de l'épaule et du bras
- 39.B8.51 ↔ Implantation transluminale (percutanée) de stents à grand lumen couverts, vaisseaux de l'avant-bras
- 39.B8.81 ↔ Implantation transluminale (percutanée) de stents à grand lumen couverts, autres vaisseaux thoraciques
- 39.B8.G1 ↔ Implantation transluminale (percutanée) de stents à grand lumen couverts, artères de la cuisse
- 39.B8.H1 ↔ Implantation transluminale (percutanée) de stents à grand lumen couverts, vaisseaux de la jambe
- 39.B8.JB ↔ Implantation transluminale (percutanée) de stents à grand lumen couverts, autres veines abdominales et pelviennes
- 39.B8.JF ↔ Implantation transluminale (percutanée) de stents à grand lumen couverts, veines de la cuisse
- 39.BA.09 ↔ Implantation transluminale (percutanée) de stents à potentiel de croissance non couverts, autre
- 39.BB.09 ↔ Implantation transluminale (percutanée) de stents à potentiel de croissance couverts, autre
- 39.BG.09 ↔ Implantation transluminale (percutanée) de stents en nitinol à maillage monobrin, autre
- 39.BG.31 ↔ Implantation transluminale (percutanée) de stents en nitinol à maillage monobrin, vaisseaux de l'épaule et du bras
- 39.BG.81 ↔ Implantation transluminale (percutanée) de stents en nitinol à maillage monobrin, autres vaisseaux thoraciques
- 39.BG.G1 ↔ Implantation transluminale (percutanée) de stents en nitinol à maillage monobrin, artères de la cuisse
- 39.BG.H1 ↔ Implantation transluminale (percutanée) de stents en nitinol à maillage monobrin, vaisseaux de la jambe
- 39.BH.09 ↔ Implantation transluminale (percutanée) de stents pour modulation du flux lors d'anévrismes, autre
- 39.BH.31 ↔ Implantation transluminale (percutanée) de stents pour modulation du flux lors d'anévrismes, vaisseaux de l'épaule et du bras
- 39.BH.51 ↔ Implantation transluminale (percutanée) de stents pour modulation du flux lors d'anévrismes, vaisseaux de l'avant-bras
- 39.BH.81 ↔ Implantation transluminale (percutanée) de stents pour modulation du flux lors d'anévrismes, autres vaisseaux thoraciques
- 39.BH.G1 ↔ Implantation transluminale (percutanée) de stents pour modulation du flux lors d'anévrismes, artères de la cuisse
- 39.BH.H1 ↔ Implantation transluminale (percutanée) de stents pour modulation du flux lors d'anévrismes, vaisseaux de la jambe
- 39.BH.JF ↔ Implantation transluminale (percutanée) de stents pour modulation du flux lors d'anévrismes, veines de la cuisse
- 41.42.10 ↔ Excision de lésion ou de tissu de la rate
- 41.42.20 ↔ Destruction de lésion ou de tissu de la rate
- 41.43 ↔ Splénectomie partielle
- 41.5 ↔ Splénectomie totale
- 41.94 ↔ Transplantation de rate
- 41.95.00 ↔ Réparation et opération plastique de la rate, SAP
- 41.95.10 ↔ Réparation de la rate, suture
- 41.95.99 ↔ Réparation et opération plastique de la rate, autre

51.02 ↔	Cholécystostomie au trocart	51.9A.82 ↔	Insertion ou remplacement de stent nu auto-expansible de voie biliaire, par chirurgie ouverte, 2 stents
51.31 ↔	Anastomose entre la vésicule biliaire et les voies hépatiques	51.9A.83 ↔	Insertion ou remplacement de stent nu auto-expansible de voie biliaire, par chirurgie ouverte, 3 stents
51.41.11 ↔	Incision du cholédoque avec extraction de calcul, par chirurgie ouverte	51.9A.84 ↔	Insertion ou remplacement de stent nu auto-expansible de voie biliaire, par chirurgie ouverte, 4 stents
51.42.11 ↔	Incision du cholédoque avec autre désobstruction, par chirurgie ouverte	51.9A.85 ↔	Insertion ou remplacement de stent nu auto-expansible de voie biliaire, par chirurgie ouverte, 5 stents
51.43 ↔	Insertion de tube cholédocho-hépatique pour décompression	51.9A.86 ↔	Insertion ou remplacement de stent nu auto-expansible de voie biliaire, par chirurgie ouverte, 6 stents et plus
51.44.11 ↔	Incision du canal cystique et des canaux hépatiques pour extraction de calcul, par chirurgie ouverte	51.9A.A1 ↔	Insertion ou remplacement de stent imprégné auto-expansible de voie biliaire, par chirurgie ouverte, 1 stent
51.49.11 ↔	Incision du canal cystique et des canaux hépatiques pour désobstruction, par chirurgie ouverte	51.9A.A2 ↔	Insertion ou remplacement de stent imprégné auto-expansible de voie biliaire, par chirurgie ouverte, 2 stents
51.62 ↔	Excision de l'ampoule de Vater (avec réimplantation du cholédoque)	51.9A.A3 ↔	Insertion ou remplacement de stent imprégné auto-expansible de voie biliaire, par chirurgie ouverte, 3 stents
51.63 ↔	Autre excision du cholédoque	51.9A.A4 ↔	Insertion ou remplacement de stent imprégné auto-expansible de voie biliaire, par chirurgie ouverte, 4 stents
51.72 ↔	Cholédocoplastie	51.9A.A5 ↔	Insertion ou remplacement de stent imprégné auto-expansible de voie biliaire, par chirurgie ouverte, 5 stents
51.79 ↔	Réparation du canal cystique et des canaux hépatiques	51.9A.A6 ↔	Insertion ou remplacement de stent imprégné auto-expansible de voie biliaire, par chirurgie ouverte, 6 stents et plus
51.81 ↔	Dilatation du sphincter d'Oddi	52.50 ↔	Pancréatectomie partielle, SAP
51.83 ↔	Sphinctéroplastie pancréatique	52.52.11 ↔	Pancréatectomie caudale, par chirurgie ouverte
51.94 ↔	Révision d'anastomose des voies biliaires	52.52.12 ↔	Pancréatectomie caudale, par laparoscopie
51.95.20 ↔	Ablation d'endoprothèse de voie biliaire, par chirurgie ouverte	52.59 ↔	Pancréatectomie partielle, autre
51.9A.41 ↔	Insertion ou remplacement de stent non auto-expansible de voie biliaire, par laparoscopie, 1 stent	52.95.10 ↔	Extraction chirurgicale ouverte de calcul(s) du canal pancréatique
51.9A.42 ↔	Insertion ou remplacement de stent non auto-expansible de voie biliaire, par laparoscopie, 2 stents et plus	52.95.30 ↔	Insertion chirurgicale ouverte de drain dans le canal pancréatique
51.9A.51 ↔	Insertion ou remplacement de stent nu auto-expansible de voie biliaire, par laparoscopie, 1 stent	52.95.40 ↔	Insertion ou remplacement de stent (prothèse) non auto-expansible dans le canal pancréatique, chirurgical ouvert
51.9A.52 ↔	Insertion ou remplacement de stent nu auto-expansible de voie biliaire, par laparoscopie, 2 stents	52.95.41 ↔	Insertion ou remplacement de stent (prothèse) non auto-expansible dans le canal pancréatique, par laparoscopie
51.9A.53 ↔	Insertion ou remplacement de stent nu auto-expansible de voie biliaire, par laparoscopie, 3 stents	52.95.50 ↔	Insertion ou remplacement de stent (prothèse) auto-expansible dans le canal pancréatique, chirurgical ouvert
51.9A.54 ↔	Insertion ou remplacement de stent nu auto-expansible de voie biliaire, par laparoscopie, 4 stents	52.95.51 ↔	Insertion ou remplacement de stent (prothèse) auto-expansible dans le canal pancréatique, par laparoscopie
51.9A.55 ↔	Insertion ou remplacement de stent nu auto-expansible de voie biliaire, par laparoscopie, 5 stents	52.95.70 ↔	Réparation du pancréas
51.9A.56 ↔	Insertion ou remplacement de stent nu auto-expansible de voie biliaire, par laparoscopie, 6 stents et plus	52.99.00 ↔	Autres opérations à ciel ouvert du pancréas, SAP
51.9A.61 ↔	Insertion ou remplacement de stent imprégné auto-expansible de voie biliaire, par laparoscopie, 1 stent	52.99.10 ↔	Autres opérations à ciel ouvert du pancréas, dilatation du canal pancréatique
51.9A.62 ↔	Insertion ou remplacement de stent imprégné auto-expansible de voie biliaire, par laparoscopie, 2 stents	52.99.20 ↔	Autres opérations à ciel ouvert du pancréas, réparation du canal pancréatique
51.9A.63 ↔	Insertion ou remplacement de stent imprégné auto-expansible de voie biliaire, par laparoscopie, 3 stents	52.99.99 ↔	Autres opérations à ciel ouvert du pancréas, autre
51.9A.64 ↔	Insertion ou remplacement de stent imprégné auto-expansible de voie biliaire, par laparoscopie, 4 stents		
51.9A.65 ↔	Insertion ou remplacement de stent imprégné auto-expansible de voie biliaire, par laparoscopie, 5 stents		
51.9A.66 ↔	Insertion ou remplacement de stent imprégné auto-expansible de voie biliaire, par laparoscopie, 6 stents et plus		
51.9A.71 ↔	Insertion ou remplacement de stent non auto-expansible de voie biliaire, par chirurgie ouverte, 1 stent		
51.9A.72 ↔	Insertion ou remplacement de stent non auto-expansible de voie biliaire, par chirurgie ouverte, 2 stents et plus		
51.9A.81 ↔	Insertion ou remplacement de stent nu auto-expansible de voie biliaire, par chirurgie ouverte, 1 stent		

Procédure G12-5

01.12.00 ↔	Biopsie de méninges cérébrales à ciel ouvert, SAP	01.29.00 ↔	Révision sans remplacement de cathéter(s) de la cavité crânienne ou de tissu cérébral, SAP
01.12.10 ↔	Biopsie stéréotaxique de méninges cérébrales, à ciel ouvert	01.29.10 ↔	Révision stéréotaxique sans remplacement de cathéter(s) intracérébral(aux) pour perfusion intraventriculaire
01.12.99 ↔	Biopsie de méninges cérébrales à ciel ouvert, autre	01.29.99 ↔	Révision sans remplacement de cathéter(s) de la cavité crânienne ou de tissu cérébral, autre
01.13.00 ↔	Biopsie fermée [percutanée] [à l'aiguille] du cerveau, SAP	01.31.00 ↔	Incision des méninges cérébrales, SAP
01.13.10 ↔	Biopsie stéréotaxique fermée [percutanée] [à l'aiguille] du cerveau	01.31.10 ↔	Incision des méninges cérébrales pour évacuation d'un hématome sous-dural (hygrome)
01.13.99 ↔	Biopsie fermée [percutanée] [à l'aiguille] du cerveau, autre	01.31.11 ↔	Incision des méninges cérébrales pour évacuation d'un empyème sous-dural
01.14.00 ↔	Biopsie du cerveau à ciel ouvert, SAP	01.31.20 ↔	Incision des méninges cérébrales pour drainage de liquide sous-dural et sous-arachnoïdien
01.14.10 ↔	Biopsie stéréotaxique du cerveau à ciel ouvert	01.32.00 ↔	Lobotomie et tractotomie, SAP
01.14.99 ↔	Biopsie du cerveau à ciel ouvert, autre	01.32.10 ↔	Lobotomie et tractotomie, cingulotomie
01.15 ↔	Biopsie du crâne	01.32.11 ↔	Lobotomie et tractotomie, transection sous-piale
01.18.20 ↔	Biopsie de vaisseau intracrânien à ciel ouvert	01.32.12 ↔	Lobotomie et tractotomie, lobotomie multiples
01.18.21 ↔	Biopsie stéréotaxique de vaisseau intracrânien, à ciel ouvert	01.32.20 ↔	Lobotomie et tractotomie, interruption stéréotaxique de systèmes de communication nerveuse
01.18.29 ↔	Biopsie de vaisseau intracrânien à ciel ouvert, autre	01.32.99 ↔	Lobotomie et tractotomie, autre
01.21 ↔	Incision et drainage de sinus crâniens	01.39.10 ↔	Autre incision du cerveau pour évacuation d'hématome intracérébral
01.23.00 ↔	Réouverture de site de craniotomie [Recraniotomie], SAP	01.39.11 ↔	Autre incision du cerveau pour évacuation d'abcès intracérébral
01.23.10 ↔	Recraniotomie avec mise en place de drain	01.39.19 ↔	Autre incision du cerveau, évacuation d'autre liquide intracérébral
01.23.20 ↔	Recraniotomie avec ablation de matériel alloplastique ou de réservoir médicamenteux des os crâniens	01.39.20 ↔	Autre incision du cerveau, évacuation stéréotaxique d'hématome intracrânien
01.23.21 ↔	Recraniotomie avec ablation de matériel alloplastique ou de réservoir médicamenteux de l'espace épidual	01.39.21 ↔	Autre incision du cerveau, évacuation stéréotaxique d'abcès intracrânien
01.23.29 ↔	Recraniotomie avec ablation d'autre matériel	01.39.29 ↔	Autre incision du cerveau, évacuation stéréotaxique d'autre liquide intracrânien
01.23.99 ↔	Recraniotomie, autre	01.39.30 ↔	Autre incision du cerveau, extraction de corps étranger intracérébral
01.24.00 ↔	Autre craniotomie, SAP	01.39.40 ↔	Mise en place de dispositif de drainage externe de liquide céphalo-rachidien (ventriculaire, cisternal, sous-dural)
01.24.10 ↔	Autre craniotomie avec décompression	01.39.41 ↔	Mise en place de réservoir de liquide céphalo-rachidien (ventriculaire, cisternal, sous-dural)
01.24.11 ↔	Autre craniotomie pour évacuation d'hématome épidual	01.39.50 ↔	Enlèvement d'implant intracrânien
01.24.12 ↔	Autre craniotomie pour évacuation d'empyème épidual	01.41 ↔	Opération du thalamus
01.24.13 ↔	Autre craniotomie, insertion de matériel alloplastique ou de réservoir médicamenteux dans les os crâniens ou l'espace épidual	01.42 ↔	Opération du globus pallidum
01.24.14 ↔	Autre craniotomie, ablation de matériel alloplastique ou de réservoir médicamenteux des os crâniens ou de l'espace épidual	01.51.00 ↔	Excision et destruction de lésion ou tissu du cerveau et des méninges cérébrales, SAP
01.24.15 ↔	Autre craniotomie, extraction de corps étranger des os crâniens ou de l'espace épidual	01.51.10 ↔	Excision de tissu tumoral des méninges cérébrales avec préparation de tissus adjacents infiltrés
01.24.16 ↔	Autre craniotomie pour autre drainage de liquide épidual ou pour d'autres raisons	01.51.19 ↔	Excision de tissu ou de lésion méningée cérébrale, autre
01.25.10 ↔	Autre craniectomie avec décompression	01.51.21 ↔	Excision de tissu intracérébral de tumeur primaire
01.25.11 ↔	Autre craniectomie pour évacuation d'hématome épidual	01.51.22 ↔	Excision de tissu intracérébral de tumeur d'origine non cérébrale
01.25.12 ↔	Autre craniectomie pour évacuation d'empyème épidual	01.51.29 ↔	Excision de lésion ou tissu du cerveau, autre
01.25.13 ↔	Autre craniectomie, extraction de corps étranger des os crâniens ou de l'espace épidual	01.51.31 ↔	Destruction de lésion ou de tissu des méninges
01.25.14 ↔	Autre craniectomie, insertion de matériel alloplastique ou de réservoir médicamenteux dans les os crâniens ou l'espace épidual	01.51.41 ↔	Destruction de tissu intracérébral de tumeur primaire
01.25.19 ↔	Autre craniectomie pour drainage de liquide épidual ou pour d'autres raisons	01.51.42 ↔	Destruction de tissu intracérébral de tumeur d'origine non cérébrale
01.25.20 ↔	Autre craniectomie, recraniectomie avec mise en place de drain	01.52.00 ↔	Hémisphérectomie, SAP
01.25.21 ↔	Autre craniotomie, recraniectomie pour ablation de matériel alloplastique ou de réservoir médicamenteux des os crâniens ou de l'espace épidual	01.52.10 ↔	Hémisphérectomie, tissu intracérébral de tumeur cérébrale primaire
01.26 ↔	Insertion et remplacement de cathéter dans la cavité crânienne ou le tissu cérébral	01.52.11 ↔	Hémisphérectomie, tissu intracérébral de tumeur cérébrale d'origine non cérébrale
01.28 ↔	Insertion de cathéter(s) intracrâniens par trou(s) de trépan	01.52.99 ↔	Hémisphérectomie, autre
		01.53.00 ↔	Lobectomie du cerveau, SAP
		01.53.10 ↔	Lobectomie du cerveau, tissu intracérébral de tumeur cérébrale primaire

01.53.11 ↔	Lobectomie du cerveau, tissu intracérébral de tumeur cérébrale d'origine non cérébrale	02.41.10 ↔	Irrigation et exploration de drain ventriculaire, partie centrale
01.53.99 ↔	Lobectomie du cerveau, autre	02.41.20 ↔	Irrigation et exploration de drain ventriculaire, partie périphérique
01.59 ↔	Autre excision ou destruction de tissus cérébraux ou méninges, autre	02.41.99 ↔	Irrigation et exploration de drain ventriculaire, autre
01.6X.10 ↔	Excision et destruction de tissu tumoral de la base du crâne	02.42.00 ↔	Réinsertion de drain ventriculaire, SAP
01.6X.11 ↔	Excision et destruction de tissu tumoral de la calotte crânienne	02.42.10 ↔	Réinsertion de drain ventriculaire, partie centrale
01.6X.20 ↔	Excision et destruction d'autre tissu pathologique de la base du crâne	02.42.20 ↔	Réinsertion de drain ventriculaire, partie périphérique
01.6X.21 ↔	Excision et destruction d'autre tissu pathologique de la calotte crânienne	02.42.99 ↔	Réinsertion de drain ventriculaire, autre
01.6X.22 ↔	Excision et destruction d'autre tissu pathologique de la base et de la calotte crâniennes (avec méninges)	02.43 ↔	Ablation de drain ventriculaire
02.01 ↔	Ouverture de suture crânienne	02.51.00 ↔	Synangiose, SAP
02.02 ↔	Élévation de fragments osseux résultant de fracture du crâne	02.51.11 ↔	EDAS (encéphalo-duro-artério-synangiose)
02.03 ↔	Confection de volet osseux crânien	02.51.12 ↔	EDAS (encéphalo-duro-artério-synangiose), application de la dure-mère inversée sur le cortex cérébral
02.04.00 ↔	Greffe d'os crânien, SAP	02.51.13 ↔	EDAS (encéphalo-duro-artério-synangiose), application d'une artère et de la dure-mère inversée sur le cortex cérébral
02.04.10 ↔	Greffe d'os crânien, voûte du crâne	02.51.14 ↔	EMS (encéphalo-myo-synangiose)
02.04.99 ↔	Greffe d'os crânien, autre	02.51.15 ↔	EGPS (encéphalo-galéo-périosto-synangiose)
02.05.00 ↔	Insertion de plaques osseuses crâniennes, SAP	02.51.99 ↔	Synangiose, autre
02.05.10 ↔	Insertion d'un implant CAD au niveau des os de la boîte crânienne sans participation des os de la face, défaut simple	02.91 ↔	Libération d'adhérences corticales
02.05.11 ↔	Insertion d'un implant CAD au niveau des os de la boîte crânienne sans participation des os de la face, défaut important ou complexe	02.92 ↔	Réparation du cerveau
02.05.20 ↔	Insertion d'un implant CAD au niveau des os de la boîte crânienne avec participation orbitaire, temporale ou frontale, jusqu'à 2 régions	02.93.30 ↔	Implantation ou remplacement d'électrodes pour neurostimulation intracrânienne, SAP
02.05.30 ↔	Insertion d'un implant CAD au niveau des os de la boîte crânienne avec participation de plusieurs régions de la face, 3 régions et plus	02.93.31 ↔	Implantation ou remplacement de micro-électrode(s) temporaire(s) de dérivation et de stimulation monoculaire
02.05.41 ↔	Réinsertion de plaque osseuse autologue au niveau de la boîte crânienne	02.93.32 ↔	Implantation ou remplacement de micro-électrode(s) temporaire(s) de dérivation et de stimulation multiloculaire
02.05.99 ↔	Insertion de plaques osseuses crâniennes, autre	02.93.33 ↔	Implantation ou remplacement de micro-électrode(s) permanente(s) de dérivation et de stimulation monoculaire
02.06.00 ↔	Autre ostéoplastie crânienne, SAP	02.93.34 ↔	Implantation ou remplacement de micro-électrode(s) permanente(s) de dérivation et de stimulation multiloculaire
02.06.10 ↔	Cranioplastie fronto-orbitaire pour transposition	02.93.39 ↔	Implantation ou remplacement d'électrodes pour neurostimulation intracrânienne, autre
02.06.20 ↔	Reconstruction de la boîte crânienne sans participation des os faciaux, avec un implant simple (ciment osseux, matériau alloplastique)	02.93.40 ↔	Révision sans remplacement d'électrodes pour neurostimulation intracrânienne, SAP
02.06.30 ↔	Reconstruction de la boîte crânienne et des os faciaux avec un implant simple (ciment osseux, matériau alloplastique)	02.93.41 ↔	Révision sans remplacement d'électrodes pour neurostimulation intracrânienne, stéréotaxique, système permanent à une électrode pour stimulation permanente
02.06.99 ↔	Ostéoplastie crânienne, autre	02.93.42 ↔	Révision sans remplacement d'électrodes pour neurostimulation intracrânienne, stéréotaxique, système permanent à plusieurs électrodes pour stimulation permanente
02.07 ↔	Enlèvement de plaque crânienne	02.93.49 ↔	Révision sans remplacement d'électrodes pour neurostimulation intracrânienne, autre
02.11 ↔	Suture simple de la dure-mère cérébrale	02.96 ↔	Insertion d'électrodes sphénoïdales
02.12.00 ↔	Autre réparation de méninges cérébrales, SAP	02.97.10 ↔	Implantation ou remplacement d'un neurostimulateur pour neurostimulation intracrânienne, SAP
02.12.10 ↔	Autre réparation de méninges cérébrales sans cranioplastie	02.97.11 ↔	Implantation ou remplacement d'un neurostimulateur pour neurostimulation intracrânienne, système à une électrode, non rechargeable
02.12.20 ↔	Autre réparation de méninges cérébrales avec cranioplastie	02.97.12 ↔	Implantation ou remplacement d'un neurostimulateur pour neurostimulation intracrânienne, système à plusieurs électrodes, non rechargeable
02.12.21 ↔	Autre duroplastie avec cranioplastie de la convexité	02.97.14 ↔	Implantation ou remplacement d'un neurostimulateur pour neurostimulation intracrânienne, système à plusieurs électrodes, rechargeable, omnidirectionnel
02.12.22 ↔	Autre duroplastie avec cranioplastie de la charnière crânio-cervicale		
02.12.31 ↔	Duroplastie fronto-basale avec lambeau pédiculé		
02.12.99 ↔	Autre réparation de méninges cérébrales, autre		
02.13 ↔	Ligature de vaisseaux méningés		
02.14 ↔	Excision du plexus choroïde		
02.2 ↔	Ventriculostomie		
02.31 ↔	Drainage ventriculaire vers les structures de la tête et du cou		
02.32 ↔	Drainage ventriculaire vers le système circulatoire		
02.33 ↔	Drainage ventriculaire vers la cavité thoracique		
02.34 ↔	Drainage ventriculaire vers la cavité et les organes abdominaux		
02.35 ↔	Drainage ventriculaire vers le système urinaire		
02.39 ↔	Autres drainages ventriculaires		
02.41.00 ↔	Irrigation et exploration de drain ventriculaire, SAP		

02.97.15 ↔	Implantation ou remplacement d'un neurostimulateur pour neurostimulation intracrânienne, système à plusieurs électrodes, rechargeable, bidirectionnel	03.4X.29 ↔	Excision ou destruction d'autre lésion de la moelle épinière et des méninges rachidiennes, autre
02.97.19 ↔	Implantation ou remplacement d'un neurostimulateur pour neurostimulation intracrânienne, autre	03.4X.99 ↔	Excision ou destruction de lésion de la moelle épinière et des méninges rachidiennes, autre
02.99.10 ↔	Interventions stéréotaxiques au niveau du liquide céphalo-rachidien	03.51 ↔	Réparation de méningocèle spinale
02.99.11 ↔	Implantation et explantation stéréotaxique de matériel radioactif en tant qu'intervention indépendante	03.52 ↔	Réparation de myéломéningocèle
02.99.12 ↔	Implantation stéréotaxique de tissus dans le crâne, le cerveau et les méninges cérébrales	03.59.10 ↔	Autres réparations et opérations plastiques de structures médullaires, fermeture de diastématomyélie
02.99.13 ↔	Instillation stéréotaxique de médicaments en tant qu'intervention indépendante	03.59.11 ↔	Autres réparations et opérations plastiques de structures médullaires, section de filum terminale
02.99.14 ↔	Implantation, révision ou remplacement stéréotaxique de cathéter(s) intracérébral(aux) pour perfusion intraventriculaire	03.59.12 ↔	Autres réparations et opérations plastiques de structures médullaires, fermeture de fistule rachidienne
02.99.20 ↔	Conversion d'une dérivation (drainage) de liquide céphalo-rachidien en une dérivation multiple	03.59.13 ↔	Autres réparations et opérations plastiques de structures médullaires, plastie de la dure-mère [duroplastie] rachidienne
02.99.29 ↔	Autre révision et enlèvement de dérivation de liquide céphalo-rachidien	03.59.99 ↔	Autres réparations et opérations plastiques de structures médullaires, autre
02.99.30 ↔	Implantation ou remplacement de capteur de mesure intracrânien	03.6 ↔	Libération d'adhérences de moelle épinière et de racine nerveuse
02.99.31 ↔	Révision sans remplacement de capteur de mesure intracrânien	03.71 ↔	Dérivation (shunt) sous-arachnoïde (lombo) - péritonéal
02.99.40 ↔	Implantation ou remplacement de neuroprothèse	03.72 ↔	Dérivation (shunt) sous-arachnoïde (lombo)-urétéral
02.99.41 ↔	Révision sans remplacement de neuroprothèse	03.79 ↔	Dérivation de méninges rachidiennes, autre
02.99.50 ↔	Implantation et enlèvement de système de cathéter à ballonnet pour brachythérapie intracérébrale	03.93.10 ↔	Implantation ou remplacement d'électrode(s) de neurostimulateur épidual temporaire, système à une électrode, stimulation d'essai
02.9A.11 ↔	Implantation ou remplacement d'un neurostimulateur avec électrodes intégrées pour stimulation du ganglion sphéno-palatinal (GSP)	03.93.11 ↔	Implantation ou remplacement d'électrode(s) de neurostimulateur épidual temporaire, système à plusieurs électrodes, stimulation d'essai
03.05.11 ↔	Incision du canal rachidien pour drainage de liquide épidual	03.93.20 ↔	Implantation ou remplacement d'électrode(s) de neurostimulateur épidual permanent par voie percutanée, système à une électrode, stimulation continue
03.05.12 ↔	Incision de la moelle épinière et des méninges rachidiennes pour drainage de liquide sous-dural	03.93.21 ↔	Implantation ou remplacement d'électrode(s) de neurostimulateur épidual permanent par voie percutanée, système à plusieurs électrodes, stimulation continue
03.05.13 ↔	Incision de la moelle épinière et des méninges rachidiennes pour drainage de liquide intramédullaire	03.93.22 ↔	Implantation ou remplacement par voie chirurgicale ouverte d'électrode(s) de neurostimulateur épidual permanent, système à une électrode, stimulation continue
03.05.21 ↔	Incision du canal rachidien pour évacuation d'hématome ou empyème épidual	03.93.23 ↔	Implantation ou remplacement par voie chirurgicale ouverte d'électrode(s) de neurostimulateur épidual permanent, système à plusieurs électrodes, stimulation continue
03.05.22 ↔	Incision de la moelle épinière et des méninges rachidiennes pour évacuation d'hématome ou empyème sous-dural	03.93.30 ↔	Implantation ou remplacement d'électrode sous-durale pour stimulation de racine antérieure
03.05.23 ↔	Incision de la moelle épinière et des méninges rachidiennes pour évacuation d'hématome ou abcès intramédullaire	03.93.99 ↔	Implantation ou remplacement d'électrode(s) de neurostimulateur rachidien, autre
03.09 ↔	Exploration et décompression des structures du canal rachidien, autre	03.97 ↔	Révision de shunt de méninge rachidienne
03.1 ↔	Section de racine nerveuse intraspinale	03.98 ↔	Ablation de shunt de méninge rachidienne
03.21 ↔	Chordotomie percutanée	03.99.19 ↔	Opération de vaisseaux intramédullaires, autre
03.29 ↔	Chordotomie, autre	03.99.20 ↔	Opération des voies d'écoulement du liquide céphalo-rachidien, mise en place de réservoir sous-cutané de LCR
03.32.09 ↔	Biopsie de la moelle épinière ou des méninges rachidiennes, autre	03.99.21 ↔	Opération des voies d'écoulement du liquide céphalo-rachidien, révision de réservoir sous-cutané de LCR, de cathéter ou de pompe à médicament pour perfusion intrathécale et épidual
03.32.21 ↔	Biopsie ouverte de la moelle épinière	03.99.22 ↔	Opération sur les voies d'écoulement du liquide céphalo-rachidien, enlèvement de réservoir sous-cutané de LCR
03.32.22 ↔	Biopsie ouverte des méninges rachidiennes	03.99.30 ↔	Révision sans remplacement d'électrode(s) de neurostimulateur rachidien, électrode en baguette, système à une électrode
03.4X.10 ↔	Excision ou destruction de tissu tumoral de la moelle épinière (intramédullaire)	03.99.31 ↔	Révision sans remplacement d'électrode(s) de neurostimulateur rachidien, électrode en baguette, système à plusieurs électrodes
03.4X.11 ↔	Excision ou destruction de tissu tumoral de méninges et d'os rachidiens		
03.4X.12 ↔	Excision ou destruction de tissu tumoral de racine nerveuse intrarachidienne et de ganglion intraspinal		
03.4X.19 ↔	Excision ou destruction de tissu tumoral de la moelle épinière et des méninges rachidiennes, autre		
03.4X.20 ↔	Excision ou destruction d'autre lésion de la moelle épinière (intramédullaire)		
03.4X.21 ↔	Excision ou destruction d'autre lésion des méninges rachidiennes		
03.4X.22 ↔	Excision ou destruction d'autre lésion de racine nerveuse intrarachidienne et de ganglion intraspinal		

03.99.32 ↔ Révision sans remplacement d'électrode(s) de neurostimulateur rachidien, électrode à plaque, système à une électrode	04.3X.12 ↔ Suture épineurale de nerf de l'épaule, suture primaire
03.99.33 ↔ Révision sans remplacement d'électrode(s) de neurostimulateur rachidien, électrode à plaque, système à plusieurs électrodes	04.3X.13 ↔ Suture épineurale de nerf du bras, suture primaire
03.99.34 ↔ Révision sans remplacement d'électrode(s) d'un neurostimulateur de racine antérieure	04.3X.14 ↔ Suture épineurale de nerf de la main, suture primaire
03.99.40 ↔ Révision sans remplacement de cathéter pour perfusion intrathécale et épidurale	04.3X.15 ↔ Suture épineurale de nerf du tronc, suture primaire
03.9A.10 ↔ Implantation ou remplacement d'un neurostimulateur pour neurostimulation épidurale, SAP	04.3X.16 ↔ Suture épineurale de nerf de la jambe (plexus lombo-sacré, aine et plancher pelvien), suture primaire
03.9A.11 ↔ Implantation ou remplacement d'un neurostimulateur pour neurostimulation épidurale, système à une électrode, non rechargeable	04.3X.17 ↔ Suture épineurale de nerf du pied, suture primaire
03.9A.12 ↔ Implantation ou remplacement d'un neurostimulateur pour neurostimulation épidurale, système à plusieurs électrodes, non rechargeable	04.3X.19 ↔ Suture épineurale d'autre nerf crânien ou périphérique, suture primaire
03.9A.13 ↔ Implantation ou remplacement d'un neurostimulateur pour neurostimulation épidurale, système à plusieurs électrodes, rechargeable	04.3X.20 ↔ Suture épineurale de nerf cérébral extracrânien, suture secondaire
03.9A.19 ↔ Implantation ou remplacement d'un neurostimulateur pour neurostimulation épidurale, autre	04.3X.21 ↔ Suture épineurale du plexus brachial, suture secondaire
03.9A.21 ↔ Implantation ou remplacement d'un neurostimulateur pour neurostimulation de racine antérieure	04.3X.22 ↔ Suture épineurale de nerf de l'épaule, suture secondaire
04.01.00 ↔ Excision de neurinome du nerf auditif, SAP	04.3X.23 ↔ Suture épineurale de nerf du bras, suture secondaire
04.01.10 ↔ Excision de neurinome du nerf auditif par craniotomie	04.3X.24 ↔ Suture épineurale de nerf de la main, suture secondaire
04.01.11 ↔ Excision de neurinome du nerf auditif, par voie translabyrinthique	04.3X.25 ↔ Suture épineurale de nerf du tronc, suture secondaire
04.01.99 ↔ Excision de neurinome du nerf auditif, autre	04.3X.26 ↔ Suture épineurale de nerf de la jambe (plexus lombo-sacré, aine et plancher pelvien), suture secondaire
04.02 ↔ Section du nerf trijumeau	04.3X.27 ↔ Suture épineurale de nerf du pied, suture secondaire
04.05.00 ↔ Excision et destruction de ganglion de Gasser, SAP	04.3X.29 ↔ Suture épineurale d'autre nerf crânien ou périphérique, suture secondaire
04.05.10 ↔ Excision de ganglion de Gasser	04.3X.30 ↔ Suture interfasciculaire de nerf cérébral extracrânien, suture primaire
04.05.20 ↔ Destruction de ganglion de Gasser	04.3X.31 ↔ Suture interfasciculaire du plexus brachial, suture primaire
04.05.99 ↔ Excision et destruction de ganglion de Gasser, autre	04.3X.32 ↔ Suture interfasciculaire de nerf de l'épaule, suture primaire
04.06.10 ↔ Excision de ganglion intracrânien	04.3X.33 ↔ Suture interfasciculaire de nerf du bras, suture primaire
04.06.20 ↔ Excision d'autre ganglion périphérique	04.3X.34 ↔ Suture interfasciculaire de nerf de la main, suture primaire
04.07.10 ↔ Excision (prélèvement) de nerf pour greffe	04.3X.35 ↔ Suture interfasciculaire de nerf du tronc, suture primaire
04.07.11 ↔ Ablation de greffon nerveux	04.3X.36 ↔ Suture interfasciculaire de nerf de la jambe (plexus lombo-sacré, aine et plancher pelvien), suture primaire
04.07.20 ↔ Autre excision ou avulsion de nerf intracrânien	04.3X.37 ↔ Suture interfasciculaire de nerf du pied, suture primaire
04.07.30 ↔ Autre excision ou avulsion de nerf cérébral extracrânien	04.3X.39 ↔ Suture interfasciculaire d'autre nerf crânien ou périphérique, suture primaire
04.07.40 ↔ Autre excision ou avulsion du plexus brachial	04.3X.40 ↔ Suture interfasciculaire de nerf cérébral extracrânien, suture secondaire
04.07.41 ↔ Autre excision ou avulsion de nerf de l'épaule	04.3X.41 ↔ Suture interfasciculaire du plexus brachial, suture secondaire
04.07.42 ↔ Autre excision ou avulsion de nerf du bras et de la main	04.3X.42 ↔ Suture interfasciculaire de nerf de l'épaule, suture secondaire
04.07.43 ↔ Autre excision ou avulsion de nerf du tronc et du membre inférieur	04.3X.43 ↔ Suture interfasciculaire de nerf du bras, suture secondaire
04.08.00 ↔ Fenestration des gaines du nerf optique, SAP	04.3X.44 ↔ Suture interfasciculaire de nerf de la main, suture secondaire
04.08.10 ↔ Autres opérations du nerf optique	04.3X.45 ↔ Suture interfasciculaire de nerf du tronc, suture secondaire
04.08.99 ↔ Fenestration des gaines du nerf optique, autre	04.3X.46 ↔ Suture interfasciculaire de nerf de la jambe (plexus lombo-sacré, aine et plancher pelvien), suture secondaire
04.2X.10 ↔ Destruction de nerf et ganglion intracrânien	04.3X.47 ↔ Suture interfasciculaire de nerf du pied, suture secondaire
04.2X.20 ↔ Destruction de nerf crânien extracrânien	04.3X.49 ↔ Suture interfasciculaire d'autre nerf crânien ou périphérique, suture secondaire
04.2X.30 ↔ Destruction du plexus brachial	04.3X.99 ↔ Suture de nerf crânien et périphérique, autre
04.2X.31 ↔ Destruction de nerf de l'épaule	04.41 ↔ Décompression de la racine du nerf trijumeau
04.2X.32 ↔ Destruction de nerf du bras et de la main	04.42.00 ↔ Autre décompression de nerf crânien, SAP
04.2X.33 ↔ Destruction de nerf du tronc et du plexus lombo-sacré	04.42.10 ↔ Autre décompression intracrânienne de nerf crânien
04.2X.34 ↔ Destruction de nerf de la jambe et du pied	04.42.20 ↔ Autre décompression extracrânienne de nerf crânien
04.2X.39 ↔ Destruction d'autre nerf et ganglion périphérique	04.42.99 ↔ Autre décompression de nerf crânien, autre
04.2X.99 ↔ Destruction de nerf et ganglion crânien et périphérique, autre	
04.3X.00 ↔ Suture de nerf crânien et périphérique, SAP	
04.3X.10 ↔ Suture épineurale de nerf cérébral extracrânien, suture primaire	
04.3X.11 ↔ Suture épineurale du plexus brachial, suture primaire	

04.49.00 ↔	Autre lyse d'adhérences ou décompression de nerf ou de ganglion périphérique, SAP	04.6X.99 ↔	Transposition de nerf crânien et périphérique, autre
04.49.10 ↔	Autre lyse d'adhérences ou décompression du plexus brachial	04.71 ↔	Anastomose entre nerfs hypoglosse et facial
04.49.11 ↔	Autre lyse d'adhérences ou décompression de nerf de l'épaule	04.72 ↔	Anastomose entre nerfs accessoire et facial
04.49.12 ↔	Autre lyse d'adhérences ou décompression de nerf du bras	04.73 ↔	Anastomose entre nerfs accessoire et hypoglosse
04.49.13 ↔	Autre lyse d'adhérences ou décompression de nerf de la main	04.74.00 ↔	Autre anastomose de nerf crânien ou périphérique, SAP
04.49.14 ↔	Autre lyse d'adhérences ou décompression du plexus lombo-sacré, de l'aîne et du plancher pelvien	04.74.10 ↔	Anastomose nerveuse facio-faciale
04.49.15 ↔	Autre lyse d'adhérences ou décompression de nerf de la jambe	04.74.11 ↔	Anastomose entre nerf intercostal et interfasciculaire
04.49.16 ↔	Autre lyse d'adhérences ou décompression de nerf du pied	04.74.99 ↔	Autre anastomose de nerf crânien ou périphérique, autre
04.49.99 ↔	Autre lyse d'adhérences ou décompression d'autre nerf ou de ganglion périphérique, autre	04.75 ↔	Révision de réparation antérieure de nerf crânien et périphérique
04.51.00 ↔	Greffe de nerf crânien ou périphérique, SAP	04.76 ↔	Réparation de traumatisme ancien de nerf crânien et périphérique
04.51.09 ↔	Greffe de nerf crânien ou périphérique, autre	04.79.10 ↔	Transplantation et transposition de nerf cérébral extracrânien, avec suture épineurale
04.51.10 ↔	Greffe de nerf cérébral extracrânien	04.79.11 ↔	Transplantation et transposition du plexus brachial, avec suture épineurale
04.51.11 ↔	Greffe de plexus brachial et de nerf de l'épaule	04.79.12 ↔	Transplantation et transposition de nerf de l'épaule, avec suture épineurale
04.51.12 ↔	Greffe de nerf du bras et de la main	04.79.13 ↔	Transplantation et transposition de nerf du bras et de la main, avec suture épineurale
04.51.13 ↔	Greffe de nerf du tronc et du membre inférieur	04.79.14 ↔	Transplantation et transposition de nerf du tronc et du membre inférieur, avec suture épineurale
04.51.19 ↔	Greffe d'autre nerf crânien ou périphérique	04.79.19 ↔	Transplantation et transposition d'autre nerf, avec suture épineurale
04.6X.00 ↔	Transposition de nerf crânien et périphérique, SAP	04.79.20 ↔	Transplantation et transposition de nerf avec suture interfasciculaire
04.6X.10 ↔	Transposition de nerf cérébral extracrânien avec suture épineurale primaire	04.79.21 ↔	Transplantation et transposition de nerf cérébral extracrânien, avec suture interfasciculaire
04.6X.11 ↔	Transposition de nerf cérébral extracrânien avec suture épineurale secondaire	04.79.22 ↔	Transplantation et transposition du plexus brachial, avec suture interfasciculaire
04.6X.12 ↔	Transposition de nerf cérébral extracrânien avec suture interfasciculaire primaire et secondaire	04.79.23 ↔	Transplantation et transposition de nerf de l'épaule, avec suture interfasciculaire
04.6X.20 ↔	Transposition du plexus brachial avec suture épineurale primaire	04.79.24 ↔	Transplantation et transposition de nerf du bras et de la main, avec suture interfasciculaire
04.6X.21 ↔	Transposition du plexus brachial avec suture épineurale secondaire	04.79.25 ↔	Transplantation et transposition de nerf du tronc et du membre inférieur, avec suture interfasciculaire
04.6X.22 ↔	Transposition du plexus brachial avec suture interfasciculaire primaire	04.79.29 ↔	Transplantation et transposition d'autre nerf, avec suture interfasciculaire
04.6X.23 ↔	Transposition du plexus brachial avec suture interfasciculaire secondaire	04.79.99 ↔	Autre plastie de nerf, autre
04.6X.30 ↔	Transposition de nerf de l'épaule avec suture épineurale primaire et secondaire	04.92.10 ↔	Implantation ou remplacement d'électrode(s) de neurostimulateur périphérique temporaire, système à une électrode, test de stimulation
04.6X.31 ↔	Transposition de nerf de l'épaule avec suture interfasciculaire primaire et secondaire	04.92.11 ↔	Implantation ou remplacement d'électrode(s) de neurostimulateur périphérique temporaire, système à plusieurs électrodes, test de stimulation
04.6X.40 ↔	Transposition de nerf du bras avec suture épineurale primaire	04.92.20 ↔	Implantation ou remplacement d'électrode(s) de neurostimulateur périphérique permanent par voie percutanée, électrode en baguette, système à une électrode
04.6X.41 ↔	Transposition de nerf du bras avec suture épineurale secondaire	04.92.21 ↔	Implantation ou remplacement d'électrode(s) de neurostimulateur périphérique permanent par voie percutanée, électrode en baguette, système à plusieurs électrodes
04.6X.42 ↔	Transposition de nerf du bras avec suture interfasciculaire primaire	04.92.30 ↔	Implantation ou remplacement par voie chirurgicale ouverte d'électrode(s) de neurostimulateur périphérique permanent, électrode à plaque, système à une électrode
04.6X.43 ↔	Transposition de nerf du bras avec suture interfasciculaire secondaire	04.92.31 ↔	Implantation ou remplacement par voie chirurgicale ouverte d'électrode(s) de neurostimulateur périphérique permanent, électrode à plaque, système à plusieurs électrodes
04.6X.50 ↔	Transposition de nerf du tronc et du membre inférieur avec suture épineurale primaire et secondaire	04.92.40 ↔	Implantation ou remplacement d'une électrode pour stimulation du nerf vague
04.6X.51 ↔	Transposition de nerf du tronc et du membre inférieur avec suture interfasciculaire primaire et secondaire	04.92.99 ↔	Implantation ou remplacement d'électrode(s) de neurostimulateur périphérique, autre
04.6X.60 ↔	Transposition de nerf de la main avec suture interfasciculaire primaire et secondaire	04.95.10 ↔	Implantation ou remplacement d'un neurostimulateur pour neurostimulation périphérique, SAP
04.6X.70 ↔	Transposition avec neurolyse et décompression d'un nerf cérébral extracrânien		
04.6X.71 ↔	Transposition avec neurolyse et décompression du plexus brachial ou d'un nerf de l'épaule		
04.6X.72 ↔	Transposition avec neurolyse et décompression d'un nerf du bras		
04.6X.73 ↔	Transposition avec neurolyse et décompression d'un nerf de la main		
04.6X.74 ↔	Transposition avec neurolyse et décompression d'un nerf du tronc et du membre inférieur		
04.6X.75 ↔	Transposition d'autre nerf crânien et périphérique		

04.95.11 ↔	Implantation ou remplacement d'un neurostimulateur pour neurostimulation périphérique, système à une électrode, non rechargeable	06.7X.11 ↔	Excision d'un kyste médian du cou, avec résection du bord interne de l'os hyoïde
04.95.12 ↔	Implantation ou remplacement d'un neurostimulateur pour neurostimulation périphérique, système à plusieurs électrodes, non rechargeable	06.7X.12 ↔	Excision d'une fistule médiane du cou, sans résection du bord interne de l'os hyoïde
04.95.13 ↔	Implantation ou remplacement d'un neurostimulateur pour neurostimulation périphérique, système à plusieurs électrodes, rechargeable	06.7X.13 ↔	Excision d'une fistule médiane du cou, avec résection du bord interne de l'os hyoïde
04.95.14 ↔	Implantation ou remplacement d'un neurostimulateur pour stimulation du nerf vague	06.7X.14 ↔	Intervention secondaire pour excision du canal thyroïdienne, avec résection du bord interne de l'os hyoïde
04.95.19 ↔	Implantation ou remplacement d'un neurostimulateur pour neurostimulation périphérique, autre	06.7X.15 ↔	Intervention secondaire pour excision du canal thyroïdienne, sans résection du bord interne de l'os hyoïde
05.21 ↔	Excision de ganglion sphéno-palatin	06.7X.99 ↔	Excision du canal ou du tractus thyroïdienne, autre
05.22 ↔	Sympathectomie cervicale	06.81.00 ↔	Parathyroïdectomie totale, SAP
05.23 ↔	Sympathectomie lombaire	06.81.10 ↔	Parathyroïdectomie totale, sans réimplantation
05.24 ↔	Sympathectomie présacrée	06.81.13 ↔	Parathyroïdectomie totale par sternotomie, sans réimplantation
05.25 ↔	Sympathectomie périartérielle	06.81.99 ↔	Parathyroïdectomie totale, autre
05.26 ↔	Sympathectomie thoracique	06.89.00 ↔	Parathyroïdectomie partielle, SAP
05.29 ↔	Autre sympathectomie et excision de ganglion	06.89.11 ↔	Réexploration avec parathyroïdectomie partielle
05.81 ↔	Réparation de nerf ou de ganglion sympathique	06.89.13 ↔	Autre opération de glande parathyroïde par sternotomie
06.12 ↔	Biopsie de la glande thyroïde, ouverte	06.89.99 ↔	Parathyroïdectomie partielle, autre
06.13.00 ↔	Biopsie de la glande parathyroïde, SAP	06.91 ↔	Section de l'isthme de la thyroïde
06.13.12 ↔	Biopsie ouverte de la glande parathyroïde	06.94 ↔	Réimplantation de tissu thyroïdien
06.13.99 ↔	Biopsie de la glande parathyroïde, autre	06.95.00 ↔	Réimplantation de tissu parathyroïdien, SAP
06.2X.00 ↔	Lobectomie thyroïdienne unilatérale, SAP	06.95.10 ↔	Parathyroïdectomie totale, avec réimplantation, SAP
06.2X.11 ↔	Lobectomie thyroïdienne unilatérale sans parathyroïdectomie	06.95.11 ↔	Parathyroïdectomie totale, avec réimplantation orthotopique
06.2X.12 ↔	Lobectomie thyroïdienne unilatérale avec parathyroïdectomie	06.95.12 ↔	Parathyroïdectomie totale, avec réimplantation hétérotopique
06.2X.99 ↔	Lobectomie thyroïdienne unilatérale, autre	06.95.20 ↔	Parathyroïdectomie totale par sternotomie, avec réimplantation, SAP
06.31 ↔	Excision de tissu ou de lésion de la thyroïde	06.95.21 ↔	Parathyroïdectomie totale par sternotomie, avec réimplantation orthotopique
06.33 ↔	Excision de nodule thyroïdien	06.95.22 ↔	Parathyroïdectomie totale par sternotomie, avec réimplantation hétérotopique
06.34.11 ↔	Résection subtotal de la thyroïde	06.95.99 ↔	Réimplantation de tissu parathyroïdien, autre
06.34.12 ↔	Résection subtotal unilatérale de la thyroïde, avec excision d'un nodule au côté opposé	06.98.00 ↔	Autres opérations de la glande thyroïde, SAP
06.34.13 ↔	Résection subtotal unilatérale de la thyroïde, avec hémithyroïdectomie au côté opposé	06.98.10 ↔	Réparation de la glande thyroïde
06.35 ↔	Réexploration de la thyroïde avec résection partielle	06.98.99 ↔	Autres opérations de la glande thyroïde, autre
06.36 ↔	Résection de l'isthme de la glande thyroïde	06.99.00 ↔	Autres opérations de la glande parathyroïde, SAP
06.39 ↔	Thyroïdectomie partielle, excision et destruction de tissu thyroïdien, autre	06.99.10 ↔	Réparation de la glande parathyroïde
06.4X.00 ↔	Thyroïdectomie totale, SAP	06.99.99 ↔	Autres opérations de la glande parathyroïde, autre
06.4X.10 ↔	Thyroïdectomie totale sans parathyroïdectomie	07.12 ↔	Biopsie de glande surrénale, à ciel ouvert
06.4X.11 ↔	Thyroïdectomie totale avec parathyroïdectomie	07.13.00 ↔	Biopsie de la glande hypophyse, par voie transfrontale, SAP
06.4X.99 ↔	Thyroïdectomie totale, autre	07.13.10 ↔	Biopsie fermée [percutanée] [à l'aiguille] de la glande hypophyse, par voie transfrontale
06.50.00 ↔	Thyroïdectomie substernale, SAP	07.13.11 ↔	Biopsie ouverte de la glande hypophyse, par voie transfrontale
06.50.10 ↔	Thyroïdectomie substernale par sternotomie	07.13.12 ↔	Biopsie stéréotaxique de la glande hypophyse, par voie transfrontale
06.50.99 ↔	Thyroïdectomie substernale, autre	07.13.99 ↔	Biopsie de la glande hypophyse par voie transfrontale, autre
06.51.00 ↔	Thyroïdectomie substernale partielle, SAP	07.14.00 ↔	Biopsie de la glande hypophyse par voie transsphénoïdale, SAP
06.51.10 ↔	Thyroïdectomie substernale partielle par sternotomie	07.14.10 ↔	Biopsie fermée [percutanée] [à l'aiguille] de la glande hypophyse par voie transsphénoïdale
06.51.99 ↔	Thyroïdectomie substernale partielle, autre	07.14.11 ↔	Biopsie ouverte de la glande hypophyse, par voie transsphénoïdale
06.52.00 ↔	Thyroïdectomie substernale totale, SAP	07.14.12 ↔	Biopsie stéréotaxique de la glande hypophyse, par voie transsphénoïdale
06.52.10 ↔	Thyroïdectomie substernale totale par sternotomie	07.14.99 ↔	Biopsie de la glande hypophyse par voie transsphénoïdale, autre
06.52.99 ↔	Thyroïdectomie substernale totale, autre	07.15 ↔	Biopsie de glande hypophyse, par voie non précisée
06.6X.00 ↔	Excision de thyroïde linguale, SAP	07.16.00 ↔	Biopsie du thymus, SAP
06.6X.10 ↔	Excision de thyroïde linguale, transorale	07.16.11 ↔	Biopsie ouverte du thymus
06.6X.11 ↔	Excision de thyroïde linguale, transcervicale, sans résection du bord interne de l'os hyoïde	07.16.99 ↔	Biopsie du thymus, autre
06.6X.12 ↔	Excision de thyroïde linguale, transcervicale, avec résection du bord interne de l'os hyoïde	07.17.00 ↔	Biopsie de la glande pinéale, SAP
06.6X.99 ↔	Excision de thyroïde linguale, autre		
06.7X.00 ↔	Excision du canal ou du tractus thyroïdienne, SAP		
06.7X.10 ↔	Excision d'un kyste médian du cou, sans résection du bord interne de l'os hyoïde		

07.17.10 ↔	Biopsie fermée [percutanée] [à l'aiguille] de la glande pinéale	08.44.00 ↔	Réparation d'entropion et d'ectropion par plastie de paupière, SAP
07.17.11 ↔	Biopsie ouverte de la glande pinéale	08.44.10 ↔	Autre réparation d'entropion et d'ectropion par plastie de paupière, raccourcissement horizontal de la paupière
07.17.12 ↔	Biopsie stéréotaxique de la glande pinéale	08.44.99 ↔	Téparation d'entropion et d'ectropion par plastie de paupière, autre
07.17.99 ↔	Biopsie de la glande pinéale, autre	08.49.00 ↔	Autre réparation d'entropion et d'ectropion, SAP
07.21 ↔	Excision de lésion de la glande surrénale	08.49.10 ↔	Autre réparation d'entropion et d'ectropion, opération des rétracteurs de la paupière
07.22.00 ↔	Surrénalectomie unilatérale, SAP	08.49.11 ↔	Autre réparation d'entropion et d'ectropion, repositionnement d'une lamelle de paupière
07.22.10 ↔	Surrénalectomie unilatérale, sans ovariectomie	08.49.99 ↔	Autre réparation d'entropion et d'ectropion, autre
07.22.11 ↔	Surrénalectomie unilatérale, avec ovariectomie	08.51 ↔	Canthotomie
07.22.12 ↔	Surrénalectomie unilatérale, ablation de tissu surrénalien résiduel	08.59.00 ↔	Autre ajustement de position de paupière, SAP
07.22.99 ↔	Surrénalectomie unilatérale, autre	08.59.10 ↔	Canthoplastie, SAP
07.29 ↔	Surrénalectomie partielle, autre	08.59.11 ↔	Canthopexie
07.3 ↔	Surrénalectomie bilatérale	08.59.12 ↔	Correction chirurgicale de l'épicanthus
07.41 ↔	Incision de glande surrénale	08.59.99 ↔	Autre ajustement de position de paupière, autre
07.42 ↔	Section de nerf afférant à la glande surrénale	08.61.00 ↔	Reconstruction de paupière avec lambeau ou greffe cutané, SAP
07.43 ↔	Ligature de vaisseau surrénalien	08.61.10 ↔	Reconstruction de paupière avec lambeau cutané
07.44 ↔	Réparation de glande surrénale	08.61.11 ↔	Reconstruction de paupière avec greffe cutanée
07.45 ↔	Réimplantation de tissu surrénalien	08.61.99 ↔	Reconstruction de paupière avec lambeau ou greffe cutanée, autre
07.51 ↔	Exploration du champ épiphysaire	08.62 ↔	Reconstruction de paupière avec greffe de muqueuse
07.52 ↔	Incision de l'épiphyse	08.63 ↔	Reconstruction de sourcil avec greffe de follicule pileux
07.53 ↔	Excision partielle de l'épiphyse	08.64 ↔	Reconstruction de paupière avec lambeau tarsoconjunctival
07.54 ↔	Excision totale de l'épiphyse	08.69.00 ↔	Autre reconstruction de paupière avec lambeau ou greffe, SAP
07.59 ↔	Opérations de l'épiphyse, autre	08.69.10 ↔	Reconstruction de paupière avec du cartilage
07.61 ↔	Excision partielle de l'hypophyse par voie sous-frontale	08.69.11 ↔	Reconstruction de paupière avec du matériau alloplastique
07.62 ↔	Excision partielle de l'hypophyse, voie transsphénoïdale	08.69.12 ↔	Reconstruction de paupière avec plastie par lambeau de glissement et de rotation
07.63 ↔	Excision partielle de l'hypophyse, approche non précisée	08.69.13 ↔	Reconstruction de paupière par allongement de la paupière supérieure
07.64 ↔	Excision totale de l'hypophyse, voie sous-frontale	08.69.19 ↔	Reconstruction de paupière avec autre lambeau ou greffe
07.65 ↔	Excision totale de l'hypophyse, voie transsphénoïdale	08.69.99 ↔	Autre reconstruction de paupière avec lambeau ou greffe, autre
07.68 ↔	Excision totale de l'hypophyse, autre voie précisée	08.70 ↔	Reconstruction de paupière, SAP
07.69 ↔	Excision totale de l'hypophyse, approche non précisée	08.71 ↔	Reconstruction de paupière impliquant le rebord palpébral, épaisseur partielle
07.71 ↔	Exploration de la fosse hypophysaire	08.72 ↔	Autre reconstruction de paupière, épaisseur partielle
07.72 ↔	Incision de l'hypophyse	08.73.00 ↔	Reconstruction de paupière impliquant le rebord palpébral, épaisseur complète, SAP
07.79 ↔	Opération de l'hypophyse, autre	08.73.10 ↔	Plastie de glissement du rebord palpébral
07.80 ↔	Thymectomie, SAP	08.73.99 ↔	Reconstruction de paupière impliquant le rebord palpébral, épaisseur complète, autre
07.81 ↔	Autre excision partielle du thymus	08.74.00 ↔	Autre reconstruction de paupière, épaisseur complète, SAP
07.82 ↔	Autre excision totale du thymus	08.74.10 ↔	Allongement de la paupière supérieure
07.83 ↔	Excision partielle du thymus par voie thoroscopique	08.74.99 ↔	Autre reconstruction de paupière, épaisseur complète, autre
07.84 ↔	Excision totale du thymus par voie thoroscopique	08.82 ↔	Réparation de lacération de paupière impliquant le rebord, épaisseur partielle
07.91 ↔	Exploration de l'aire du thymus	08.83 ↔	Autre réparation de lacération de paupière, épaisseur partielle
07.92 ↔	Autre incision du thymus	08.84 ↔	Réparation de lacération de paupière impliquant le rebord, épaisseur complète
07.93 ↔	Réparation du thymus	08.85 ↔	Autre réparation de lacération de paupière, épaisseur complète
07.94 ↔	Greffe de thymus	08.86 ↔	Rhytidectomie de paupière inférieure
07.95 ↔	Incision du thymus par voie thoroscopique	08.87 ↔	Rhytidectomie de paupière supérieure
07.98 ↔	Opération autre et non spécifiée du thymus par voie thoroscopique	08.89.10 ↔	Réparation de paupière, angle palpébral interne ou externe
07.99 ↔	Opération autre et non spécifiée du thymus	08.89.11 ↔	Réparation de paupière par suspension du sourcil
08.31 ↔	Correction de blépharoptose selon la technique de muscle frontal avec suture		
08.32 ↔	Correction de blépharoptose par opération de muscle frontal et soutien aponévrotique		
08.33 ↔	Correction de blépharoptose par résection ou avancement de muscle releveur ou d'aponévrose		
08.34 ↔	Correction de blépharoptose par autre technique impliquant les muscles élévateurs		
08.35 ↔	Réparation de blépharoptose par opération du tarse		
08.36 ↔	Réparation de blépharoptose par autres techniques		
08.37 ↔	Réduction d'une surcorrection de ptose		
08.38 ↔	Correction de rétraction de paupière		
08.41 ↔	Réparation d'entropion et d'ectropion par thermocautérisation		
08.42 ↔	Réparation d'entropion et d'ectropion par suture		
08.43 ↔	Réparation d'entropion et d'ectropion avec résection cunéiforme		

08.89.12 ↔	Réparation de paupière par résection d'un prolapsus de graisse orbitaire	11.49.99 ↔	Autre ablation ou destruction de lésion de cornée, autre
08.89.13 ↔	Réparation de paupière par surfaçage au laser	11.51 ↔	Suture de lacération de la cornée
08.89.14 ↔	Réparation de paupière par autre technique d'allongement de la paupière supérieure	11.52 ↔	Réparation de déhiscence de plaie opératoire de la cornée
08.89.15 ↔	Réparation de paupière par allongement de la paupière inférieure	11.53 ↔	Réparation de plaie ou de lacération de la cornée avec greffe de tissu conjonctival
08.89.99 ↔	Autre réparation de paupière, autre	11.59.00 ↔	Autre réparation de la cornée, SAP
09.71 ↔	Correction de point lacrymal éversé	11.59.10 ↔	Réparation de la cornée par recouvrement, SAP
09.72 ↔	Autre réparation de point lacrymal	11.59.11 ↔	Réparation de la cornée par recouvrement par une membrane amniotique
09.73 ↔	Réparation de canalicule lacrymal	11.59.12 ↔	Réparation de la cornée par autre technique de recouvrement
09.81 ↔	Dacryocysto-rhinostomie	11.59.99 ↔	Autre réparation de la cornée, autre
09.82 ↔	Conjonctivocysto-rhinostomie	11.60 ↔	Greffe de cornée, SAP
09.83 ↔	Conjonctivo-rhinostomie avec insertion de tube ou de stent	11.61 ↔	Kératoplastie lamellaire avec autogreffe
09.99 ↔	Autre opération du système lacrymal, autre	11.62 ↔	Autre kératoplastie lamellaire
10.0 ↔	Enlèvement par incision de corps étranger de la conjonctive	11.63 ↔	Kératoplastie pénétrante, avec autogreffe
10.31.10 ↔	Excision de lésion ou tissu de la conjonctive avec plastie	11.64 ↔	Autre kératoplastie pénétrante
10.31.99 ↔	Excision de lésion ou tissu de la conjonctive, autre	11.69.00 ↔	Autre greffe de cornée, SAP
10.41.00 ↔	Réparation de symblépharon avec greffe libre, SAP	11.69.10 ↔	Plastie d'échange de cornée
10.41.10 ↔	Réparation de symblépharon avec greffe libre autogène	11.69.20 ↔	Greffe perforante de cornée
10.41.11 ↔	Réparation de symblépharon avec greffe libre non autogène	11.69.99 ↔	Autre greffe de cornée, autre
10.41.99 ↔	Réparation de symblépharon avec greffe libre, autre	11.71 ↔	Kératomileusis
10.42.00 ↔	Reconstruction de cul-de-sac conjonctival avec greffe libre, SAP	11.72 ↔	Kératophakie
10.42.10 ↔	Reconstruction de cul-de-sac conjonctival avec greffe libre autogène	11.73 ↔	Kératoprothèse
10.42.11 ↔	Reconstruction de cul-de-sac conjonctival avec greffe libre non autogène	11.74 ↔	Thermokératoplastie
10.42.99 ↔	Reconstruction de cul-de-sac conjonctival avec greffe libre, autre	11.75 ↔	Kératotomie radiale
10.43 ↔	Autre reconstruction de cul-de-sac conjonctival	11.76 ↔	Épikératophakie
10.44.00 ↔	Autre greffe libre de la conjonctive, SAP	11.79.00 ↔	Autre chirurgie de reconstruction de la cornée et correction de la réfraction, SAP
10.44.10 ↔	Autre greffe libre autogène de la conjonctive	11.79.10 ↔	Kératectomie photoréfractive
10.44.11 ↔	Autre greffe libre non autogène de la conjonctive	11.79.20 ↔	Implantation d'un anneau cornéen intrastromal
10.44.99 ↔	Autre greffe libre de la conjonctive, autre	11.79.99 ↔	Autre chirurgie de reconstruction de la cornée et correction de la réfraction, autre
10.45.00 ↔	Transplantation de cellules souches limbiques, SAP	11.91 ↔	Tatouage de la cornée
10.45.09 ↔	Transplantation de cellules souches limbiques, autre	11.92 ↔	Enlèvement d'un implant artificiel de la cornée
10.45.11 ↔	Transplantation autologue de cellules souches limbiques avec cellules souches limbiques cultivées in vitro	12.00 ↔	Extraction de corps étranger intraoculaire du segment antérieur de l'oeil, SAP
10.49.00 ↔	Autre conjonctivoplastie, SAP	12.01 ↔	Extraction de corps étranger intraoculaire du segment antérieur de l'oeil, avec aimant
10.49.10 ↔	Autre conjonctivoplastie, plastie de la capsule de Tenon	12.02 ↔	Extraction de corps étranger intraoculaire du segment antérieur de l'oeil, sans aimant
10.49.99 ↔	Autre conjonctivoplastie, autre	12.11 ↔	Iridotomie, avec transfixation
10.6X.99 ↔	Réparation de lacération de la conjonctive, autre	12.12 ↔	Autre iridotomie
11.0 ↔	Enlèvement magnétique de corps étranger de la cornée	12.13 ↔	Excision d'iris prolabé
11.1 ↔	Incision de la cornée	12.14 ↔	Autre iridectomie
11.31 ↔	Transposition de ptérygion	12.22 ↔	Biopsie de l'iris
11.32 ↔	Excision de ptérygion, avec greffe de cornée	12.31 ↔	Lyse de goniosynéchie
11.39.00 ↔	Autre excision de ptérygion, SAP	12.32 ↔	Lyse d'autre synéchie antérieure
11.39.10 ↔	Excision de ptérygion avec kératectomie (photothérapeutique)	12.33 ↔	Lyse de synéchie postérieure
11.39.11 ↔	Excision de ptérygion avec autre plastie conjonctivale	12.34 ↔	Lyse d'adhérence cornéo-vitréenne
11.39.99 ↔	Autre excision de ptérygion, autre	12.35 ↔	Coréoplastie
11.41 ↔	Enlèvement mécanique d'épithélium de cornée	12.36 ↔	Implantation et remplacement d'un iris artificiel
11.42 ↔	Thermocautérisation de lésion de cornée	12.39.00 ↔	Autre iridoplastie, SAP
11.43 ↔	Cryothérapie de lésion de cornée	12.39.10 ↔	Iridoplastie au laser pour aide de la circulation intraoculaire
11.49.00 ↔	Autre ablation ou destruction de lésion de cornée, SAP	12.39.99 ↔	Autre iridoplastie, autre
11.49.10 ↔	Destruction de lésion de cornée par coagulation laser	12.40 ↔	Excision de lésion du segment antérieur de l'oeil, SAP
11.49.20 ↔	Kératectomie de lésion de cornée par photothérapie	12.41 ↔	Destruction de lésion de l'iris, non excisionnelle
11.49.29 ↔	Autre kératectomie de lésion de cornée	12.42 ↔	Excision de lésion de l'iris
		12.43 ↔	Destruction de lésion du corps ciliaire, non excisionnelle
		12.44 ↔	Excision de lésion du corps ciliaire
		12.51 ↔	Gonioponction, sans goniotomie
		12.52 ↔	Goniotomie sans gonioponction
		12.53 ↔	Goniotomie avec gonioponction
		12.54 ↔	Trabéculotomie ab externo
		12.55 ↔	Cyclodialyse
		12.59.00 ↔	Autre aide à la circulation intraoculaire, SAP

12.59.10 ↔	Aide de la circulation intraoculaire par trabéculoplastie ou gonioplastie	13.02 ↔	Extraction de corps étranger du cristallin, sans aimant
12.59.11 ↔	Aide de la circulation intraoculaire par aspiration et curetage du réseau trabéculaire	13.11 ↔	Extraction intracapsulaire de cristallin, par voie temporale inférieure
12.59.99 ↔	Autre aide à la circulation intraoculaire, autre	13.19 ↔	Extraction intracapsulaire de cristallin, autre
12.61.00 ↔	Trépanation de sclérotique, avec iridectomie, SAP	13.2 ↔	Extraction extracapsulaire de cristallin, technique d'extraction linéaire
12.61.10 ↔	Trépanation de sclérotique, couverte, avec iridectomie	13.3 ↔	Extraction extracapsulaire de cristallin, aspiration simple (et irrigation)
12.61.11 ↔	Trépanation de sclérotique, non couverte, avec iridectomie	13.41 ↔	Phacoémulsification et aspiration de cataracte
12.61.99 ↔	Trépanation de sclérotique, avec iridectomie, autre	13.42 ↔	Phacofragmentation mécanique et aspiration de cataracte, voie postérieure
12.62 ↔	Thermocautérisation de sclérotique, avec iridectomie	13.43 ↔	Phacofragmentation mécanique et autre aspiration de cataracte
12.63 ↔	Iridencleisis et iridotasis	13.51 ↔	Extraction extracapsulaire de cristallin, voie temporale inférieure
12.64.00 ↔	Trabéculectomie ab externo, SAP	13.59 ↔	Autre extraction extracapsulaire de cristallin, autre
12.64.10 ↔	Trabéculectomie ab externo, couverte	13.64 ↔	Discision de membrane secondaire [après cataracte]
12.64.11 ↔	Trabéculectomie ab externo, non couverte	13.65 ↔	Excision de membrane secondaire [après cataracte]
12.64.99 ↔	Trabéculectomie ab externo, autre	13.66 ↔	Fragmentation mécanique de membrane secondaire [après cataracte]
12.65 ↔	Autre fistulisation sclérale avec iridectomie	13.69 ↔	Extraction de cataracte, autre
12.66 ↔	Révision post-opératoire de technique de fistulisation sclérale	13.71 ↔	Implantation de cristallin artificiel avec extraction simultanée de cataracte
12.69.00 ↔	Autre technique de fistulisation sclérale, SAP	13.72 ↔	Implantation secondaire de cristallin artificiel
12.69.10 ↔	Opération filtrante de réduction de la pression intraoculaire	13.73 ↔	Implantation de cristallin artificiel portant l'iris
12.69.99 ↔	Autre technique de fistulisation sclérale, autre	13.79 ↔	Implantation de cristallin artificiel, autre
12.71 ↔	Cyclodiathermie	13.8 ↔	Ablation de cristallin artificiel
12.72 ↔	Cyclocryothérapie	13.91 ↔	Implantation de prothèse intraoculaire télescopique
12.73 ↔	Cyclophotocoagulation	13.92 ↔	Capsulotomie du cristallin
12.74 ↔	Réduction du corps ciliaire, SAP	13.93 ↔	Fermeture de défaut du cristallin avec une colle tissulaire
12.79.00 ↔	Autres opérations de glaucome, SAP	13.99 ↔	Autres opérations du cristallin, autre
12.79.10 ↔	Viscocanalostomie lors de glaucome	14.00 ↔	Ablation de corps étranger du segment postérieur de l'oeil, SAP
12.79.11 ↔	Sclérectomie profonde lors de glaucome	14.01 ↔	Ablation de corps étranger du segment postérieur de l'oeil, avec aimant
12.79.20 ↔	Mise en place d'un implant de drainage antiglaucomeux	14.02 ↔	Ablation de corps étranger du segment postérieur de l'oeil, sans aimant
12.79.99 ↔	Autres opérations de glaucome, autre	14.21 ↔	Destruction de lésion chorio-rétinienne par diathermie
12.81 ↔	Suture de plaie de la sclérotique	14.22 ↔	Destruction de lésion chorio-rétinienne par cryothérapie
12.82 ↔	Réparation de fistule sclérale	14.23 ↔	Destruction de lésion chorio-rétinienne par photocoagulation au xénon
12.83 ↔	Révision de plaie opératoire du segment antérieur de l'oeil, NCA	14.24 ↔	Destruction de lésion chorio-rétinienne par photocoagulation au laser
12.84 ↔	Excision ou destruction de lésion de la sclérotique	14.25 ↔	Autres destruction de lésion chorio-rétinienne par photocoagulation de type non-spécifié
12.85 ↔	Réparation de staphylome scléral avec greffe	14.26 ↔	Destruction de lésion chorio-rétinienne par radiothérapie
12.86 ↔	Autre réparation de staphylome scléral	14.27 ↔	Destruction de lésion chorio-rétinienne par implant radioactif
12.87 ↔	Renforcement scléral avec greffe	14.29 ↔	Destruction de lésion chorio-rétinienne, autre
12.88 ↔	Autre renforcement scléral	14.31 ↔	Réparation de déchirure de rétine par diathermie
12.89 ↔	Opération de la sclérotique, autre	14.32 ↔	Réparation de déchirure de rétine par cryothérapie
12.91.00 ↔	Évacuation thérapeutique de la chambre antérieure de l'oeil, SAP	14.33 ↔	Réparation de déchirure de rétine par photocoagulation au xénon
12.91.10 ↔	Lavage de la chambre antérieure de l'oeil, SAP	14.34 ↔	Réparation de déchirure de la rétine par photocoagulation au laser
12.91.11 ↔	Lavage de la chambre antérieure de l'oeil avec élimination de l'huile de silicone	14.35 ↔	Réparation de déchirure de rétine par photocoagulation de type non-spécifié
12.91.19 ↔	Lavage de la chambre antérieure de l'oeil, autre	14.39.00 ↔	Autre réparation de déchirure de la rétine, SAP
12.91.20 ↔	Paracentèse de la chambre antérieure de l'oeil	14.39.10 ↔	Réparation de déchirure de rétine à l'aide de liquides lourds
12.91.99 ↔	Évacuation thérapeutique de la chambre antérieure de l'oeil, autre	14.39.99 ↔	Autre réparation de déchirure de la rétine, autre
12.92.09 ↔	Injection dans la chambre antérieure de l'oeil, autre	14.41 ↔	Indentation sclérale et implantation
12.92.21 ↔	Injection dans la chambre antérieure de l'oeil, air	14.49 ↔	Autre réparation de décollement de la rétine par indentation sclérale
12.92.29 ↔	Injection dans la chambre antérieure de l'oeil, autre gaz	14.51 ↔	Réparation de décollement de rétine par diathermie
12.93 ↔	Excision ou destruction d'un envahissement épithélial de la chambre antérieure de l'oeil		
12.97 ↔	Autres opérations de l'iris		
12.98.00 ↔	Autres opérations du corps ciliaire, SAP		
12.98.10 ↔	Fixation du corps ciliaire		
12.98.99 ↔	Autres opérations du corps ciliaire, autre		
12.99.00 ↔	Autres opérations de la chambre antérieure de l'oeil, SAP		
12.99.99 ↔	Autres opérations de la chambre antérieure de l'oeil, autre		
13.00 ↔	Extraction de corps étranger du cristallin, SAP		
13.01 ↔	Extraction de corps étranger du cristallin, avec aimant		

14.52 ↔	Réparation de décollement de rétine par cryothérapie	15.19.12 ↔	Opération de renforcement de muscle oculaire oblique
14.53 ↔	Réparation de décollement de rétine par photocoagulation au xénon	15.19.19 ↔	Autre opération de renforcement de muscle oculaire
14.54 ↔	Réparation de décollement de rétine par photocoagulation au laser	15.19.20 ↔	Opération d'affaiblissement de muscle oculaire, SAP
14.55 ↔	Réparation de décollement de rétine par photocoagulation de type non-spécifié	15.19.21 ↔	Opération d'affaiblissement de muscle oculaire droit
14.59.00 ↔	Autre réparation de décollement de la rétine, SAP	15.19.22 ↔	Opération d'affaiblissement de muscle oculaire oblique
14.59.10 ↔	Réparation de décollement de rétine à l'aide de liquides lourds	15.19.29 ↔	Autre opération d'affaiblissement de muscle oculaire
14.59.11 ↔	Réparation de décollement de rétine par endotamponnade (gaz)	15.19.30 ↔	Myopexie de muscle oculaire droit
14.59.99 ↔	Autre réparation de décollement de la rétine, autre	15.19.40 ↔	Chirurgie oculomotrice
14.6X.00 ↔	Ablation d'implant scléral chirurgical du segment postérieur de l'oeil, SAP	15.19.99 ↔	Autre opération d'un seul muscle extraoculaire avec libération temporaire du globe, autre
14.6X.10 ↔	Révision et remplacement de matériel d'indentation sclérale	15.21.00 ↔	Technique d'allongement d'un seul muscle extraoculaire, SAP
14.6X.20 ↔	Ablation de matériel d'indentation sclérale	15.21.10 ↔	Technique d'allongement d'un seul muscle extraoculaire droit
14.6X.99 ↔	Ablation d'implant scléral chirurgical du segment postérieur de l'oeil, autre	15.21.11 ↔	Technique d'allongement d'un seul muscle extraoculaire oblique
14.71.00 ↔	Ablation du corps vitré par voie antérieure, SAP	15.21.99 ↔	Technique d'allongement d'un seul muscle extraoculaire, autre
14.71.10 ↔	Vitrectomie antérieure par la pars plana	15.22.00 ↔	Technique de raccourcissement d'un seul muscle extraoculaire, SAP
14.71.19 ↔	Autre vitrectomie par la pars plana	15.22.10 ↔	Technique de raccourcissement d'un seul muscle extraoculaire droit
14.71.99 ↔	Ablation du corps vitré par voie antérieure, autre	15.22.11 ↔	Technique de raccourcissement d'un seul muscle extraoculaire oblique
14.72 ↔	Autre ablation du corps vitré	15.22.99 ↔	Technique de raccourcissement d'un seul muscle extraoculaire, autre
14.73.00 ↔	Vitrectomie mécanique par voie antérieure, SAP	15.29.00 ↔	Autre opération d'un seul muscle extraoculaire, SAP
14.73.10 ↔	Vitrectomie mécanique par voie antérieure, vitrectomie par la pars plana	15.29.01 ↔	Autre opération d'un seul muscle extraoculaire droit
14.73.19 ↔	Vitrectomie mécanique par autre voie antérieure	15.29.02 ↔	Autre opération d'un seul muscle extraoculaire oblique
14.73.99 ↔	Vitrectomie mécanique par voie antérieure, autre	15.29.09 ↔	Autre opération d'un seul muscle extraoculaire, autre
14.74 ↔	Autre vitrectomie mécanique	15.29.10 ↔	Lyse d'adhérences d'un seul muscle extraoculaire, SAP
14.9X.00 ↔	Autres opérations de rétine, choroïde et chambre postérieure, SAP	15.29.11 ↔	Lyse d'adhérences d'un seul muscle extraoculaire droit
14.9X.10 ↔	Autre opération de la rétine, rotation de la rétine	15.29.12 ↔	Lyse d'adhérences d'un seul muscle extraoculaire oblique
14.9X.11 ↔	Implantation de prothèse épirétinienne	15.29.19 ↔	Lyse d'adhérences d'un seul muscle extraoculaire, autre
14.9X.12 ↔	Changement de prothèse épirétinienne	15.29.30 ↔	Détachement d'un seul muscle extraoculaire, SAP
14.9X.13 ↔	Ablation de prothèse épirétinienne	15.29.31 ↔	Détachement d'un seul muscle extraoculaire droit
14.9X.14 ↔	Implantation de prothèse sous-rétinienne	15.29.32 ↔	Détachement d'un seul muscle extraoculaire oblique
14.9X.15 ↔	Changement de prothèse sous-rétinienne	15.29.39 ↔	Détachement d'un seul muscle extraoculaire, autre
14.9X.16 ↔	Ablation de prothèse sous-rétinienne	15.29.40 ↔	Refixation d'un seul muscle extraoculaire, SAP
14.9X.20 ↔	Fixation de plaque de marquage pour la radiothérapie sur la rétine, la choroïde et la chambre postérieure de l'oeil	15.29.41 ↔	Refixation d'un seul muscle extraoculaire droit
14.9X.21 ↔	Ablation de plaque de marquage pour la radiothérapie de la rétine, la choroïde et la chambre postérieure de l'oeil	15.29.42 ↔	Refixation d'un seul muscle extraoculaire oblique
14.9X.22 ↔	Repositionnement d'applicateur radioactif sur la rétine, la choroïde et la chambre postérieure de l'oeil	15.29.49 ↔	Refixation d'un seul muscle extraoculaire, autre
14.9X.23 ↔	Ablation d'applicateur radioactif de la rétine, la choroïde et la chambre postérieure de l'oeil	15.3X.00 ↔	Opération sur des muscles extraoculaires, deux ou plus, avec libération temporaire du globe, SAP
14.9X.99 ↔	Autres opérations de rétine, choroïde et chambre postérieure, autre	15.3X.10 ↔	Opération de deux muscles oculaires droits avec libération temporaire du globe
15.01 ↔	Biopsie de muscle ou de tendon extraoculaire	15.3X.11 ↔	Opération d'au moins trois muscles oculaires obliques avec libération temporaire du globe
15.11.00 ↔	Recul d'un seul muscle extraoculaire, SAP	15.3X.12 ↔	Opération d'au moins deux muscles oculaires droits et d'au moins deux muscles oculaires obliques avec libération temporaire du globe
15.11.10 ↔	Recul d'un seul muscle extraoculaire droit	15.3X.20 ↔	Myopexie de deux muscles oculaires droits avec libération temporaire du globe
15.11.11 ↔	Recul d'un seul muscle extraoculaire oblique	15.3X.21 ↔	Myopexie d'au moins deux muscles oculaires droits et opération d'au moins un autre muscle oculaire avec libération temporaire du globe
15.11.99 ↔	Recul d'un seul muscle extraoculaire, autre	15.3X.99 ↔	Opérations sur des muscles extraoculaires, deux ou plus, avec libération temporaire du globe, autre
15.12.00 ↔	Avancement d'un seul muscle extraoculaire, SAP	15.4X.00 ↔	Opération sur des muscles extraoculaires - deux ou plus - sans libération temporaire du globe, SAP
15.12.10 ↔	Avancement d'un seul muscle extraoculaire droit	15.4X.10 ↔	Opération de deux muscles oculaires droits sans libération temporaire du globe
15.12.11 ↔	Avancement d'un seul muscle extraoculaire oblique	15.4X.11 ↔	Opération d'au moins trois muscles oculaires obliques sans libération temporaire du globe
15.12.99 ↔	Avancement de muscle extraoculaire, autre		
15.13.00 ↔	Réséction d'un seul muscle extraoculaire, SAP		
15.13.10 ↔	Réséction d'un seul muscle extraoculaire droit		
15.13.11 ↔	Réséction d'un seul muscle extraoculaire oblique		
15.13.99 ↔	Réséction d'un seul muscle extraoculaire, autre		
15.19.00 ↔	Autre opération d'un seul muscle extraoculaire avec libération temporaire du globe, SAP		
15.19.10 ↔	Opération de renforcement de muscle oculaire, SAP		
15.19.11 ↔	Opération de renforcement de muscle oculaire droit		

15.4X.12 ↔	Autre opération d'au moins deux muscles oculaires droits et d'au moins deux muscles oculaires obliques sans libération temporaire du globe	16.65.00 ↔	Grefe secondaire à une cavité orbitaire après exentération, SAP
15.4X.20 ↔	Myopexie de deux muscles oculaires droits sans libération temporaire du globe	16.65.10 ↔	Grefe secondaire à une cavité orbitaire après exentération, greffe dermo-adipeuse
15.4X.21 ↔	Myopexie d'au moins deux muscles oculaires droits sans libération temporaire du globe	16.65.99 ↔	Grefe secondaire à une cavité orbitaire après exentération, autre
15.4X.99 ↔	Opération sur des muscles extraoculaires - deux ou plus - sans libération temporaire du globe, autre	16.66 ↔	Autre révision après exentération de cavité orbitaire
15.5X.00 ↔	Transposition d'un seul muscle extraoculaire, SAP	16.71 ↔	Ablation d'implant oculaire
15.5X.10 ↔	Transposition d'un seul muscle extraoculaire droit	16.72 ↔	Ablation d'implant orbitaire
15.5X.11 ↔	Transposition d'un seul muscle extraoculaire oblique	16.81 ↔	Réparation de lésion de l'orbite
15.5X.99 ↔	Transposition d'un seul muscle extraoculaire, autre	16.82 ↔	Réparation de rupture de globe oculaire
15.6 ↔	Révision de chirurgie de muscle extraoculaire	16.89 ↔	Réparation de traumatisme de l'orbite ou du globe oculaire, autre
15.7 ↔	Réparation de traumatisme de muscle extraoculaire	16.92 ↔	Excision de lésion de l'orbite
15.9 ↔	Autres opérations de muscles et de tendons extraoculaires	16.98.10 ↔	Reconstruction de l'orbite, SAP
16.01 ↔	Orbitotomie avec volet osseux	16.98.11 ↔	Réparation de paroi orbitaire par lambeau microvasculaire
16.02 ↔	Orbitotomie avec l'insertion d'implant orbitaire	16.98.19 ↔	Autre réparation de paroi orbitaire
16.09 ↔	Orbitotomie, autre	16.98.20 ↔	Décompression osseuse de l'orbite
16.1 ↔	Extraction de corps étranger pénétrant de l'oeil, SAP	16.98.21 ↔	Résection de tissu adipeux de l'orbite
16.23.00 ↔	Biopsie de l'orbite et du globe oculaire, SAP	18.32 ↔	Résection du pavillon, totale
16.23.11 ↔	Biopsie de l'orbite, chirurgicale ouverte	18.33 ↔	Excision de cartilage de l'oreille externe pour transplantation
16.23.12 ↔	Biopsie de l'orbite, voie transnasale	18.5 ↔	Correction chirurgicale d'oreille décollée
16.23.21 ↔	Biopsie du globe oculaire	18.6X.00 ↔	Reconstruction du conduit auditif externe, SAP
16.23.99 ↔	Biopsie de l'orbite et du globe oculaire, autre	18.6X.10 ↔	Élargissement du conduit auditif externe
16.31 ↔	Ablation du contenu oculaire avec implant simultané dans l'enveloppe sclérale	18.6X.20 ↔	Reconstruction du conduit auditif externe (existant)
16.39 ↔	Éviscération de globe oculaire, autre	18.6X.30 ↔	Construction d'un conduit auditif externe (non-existant)
16.41 ↔	Énucléation de globe oculaire avec implant simultané dans la capsule de Tenon et fixation des muscles	18.6X.99 ↔	Reconstruction du conduit auditif externe, autre
16.42 ↔	Énucléation de globe oculaire avec autre implant simultané	18.71.00 ↔	Reconstruction du pavillon de l'oreille, SAP
16.49 ↔	Énucléation de globe oculaire, autre	18.71.10 ↔	Reconstruction du pavillon de l'oreille, partielle, SAP
16.51.00 ↔	Exentération d'orbite avec ablation de structure adjacente, SAP	18.71.11 ↔	Reconstruction du pavillon de l'oreille, partielle, avec expandeur tissulaire
16.51.10 ↔	Exentération d'orbite avec ablation de structure adjacente, avec conservation de la peau palpébrale	18.71.12 ↔	Reconstruction du pavillon de l'oreille, partielle, avec lambeau aponévrotique
16.51.11 ↔	Exentération d'orbite avec ablation de structure adjacente, sans conservation de la peau palpébrale	18.71.13 ↔	Reconstruction du pavillon de l'oreille, partielle, avec greffe de cartilage
16.51.99 ↔	Exentération d'orbite avec ablation de structure adjacente, autre	18.71.14 ↔	Reconstruction du pavillon de l'oreille, partielle, avec lambeau microvasculaire
16.52.00 ↔	Exentération d'orbite avec enlèvement thérapeutique d'os de l'orbite, SAP	18.71.19 ↔	Reconstruction du pavillon de l'oreille, partielle, autre
16.52.10 ↔	Exentération d'orbite avec enlèvement thérapeutique d'os de l'orbite, avec conservation de la peau palpébrale	18.71.20 ↔	Reconstruction du pavillon de l'oreille, totale, SAP
16.52.11 ↔	Exentération d'orbite avec enlèvement thérapeutique d'os de l'orbite, sans conservation de la peau palpébrale	18.71.21 ↔	Reconstruction du pavillon de l'oreille, totale, avec expandeur tissulaire
16.52.99 ↔	Exentération d'orbite avec enlèvement thérapeutique d'os de l'orbite, autre	18.71.22 ↔	Reconstruction du pavillon de l'oreille, totale, avec lambeau aponévrotique
16.59.00 ↔	Autre exentération d'orbite, SAP	18.71.23 ↔	Reconstruction du pavillon de l'oreille, totale, avec greffe de cartilage
16.59.10 ↔	Autre exentération d'orbite avec conservation de la peau palpébrale	18.71.24 ↔	Reconstruction du pavillon de l'oreille, totale, avec lambeau microvasculaire
16.59.11 ↔	Autre exentération d'orbite sans conservation de la peau palpébrale	18.71.29 ↔	Reconstruction du pavillon de l'oreille, totale, autre
16.59.99 ↔	Autre exentération d'orbite, autre	18.71.30 ↔	Implantation de matériel alloplastique dans la reconstruction du pavillon de l'oreille
16.61.00 ↔	Insertion secondaire d'implant oculaire, SAP	18.71.99 ↔	Reconstruction du pavillon de l'oreille, autre
16.61.10 ↔	Insertion secondaire d'implant oculaire, greffe dermo-adipeuse	18.72 ↔	Réimplantation d'oreille amputée
16.61.99 ↔	Insertion secondaire d'implant oculaire, autre	19.0 ↔	Mobilisation de l'étrier
16.62.00 ↔	Révision et réinsertion d'implant oculaire, SAP	19.11 ↔	Stapédectomie et plastie de l'étrier avec mise en place et ajustement d'une prothèse de l'étrier
16.62.10 ↔	Révision d'implant oculaire	19.19.00 ↔	Autre stapédectomie et plastie de l'étrier, SAP
16.62.20 ↔	Remplacement d'implant oculaire et greffe dermo-adipeuse	19.19.10 ↔	Stapédectomie, avec remplacement de l'étrier par implant autologue
16.62.29 ↔	Autre remplacement d'implant oculaire	19.19.11 ↔	Stapédectomie, avec remplacement de l'étrier par implant alloplastique
16.62.99 ↔	Révision et réinsertion d'implant oculaire, autre	19.19.12 ↔	Malléostapédotomie
16.63 ↔	Révision de cavité d'énucléation avec greffe	19.19.99 ↔	Autre stapédectomie et plastie de l'étrier, autre
16.64 ↔	Autre révision de cavité d'énucléation	19.21 ↔	Révision de stapédotomie, de stapédectomie et de plastie de l'étrier, avec remplacement de l'enclume
		19.29.00 ↔	Autre révision de stapédotomie, de stapédectomie et de plastie de l'étrier, SAP

19.29.10 ↔	Autre révision de stapédotomie et de stapédecotomie avec prothèse de l'étrier	20.45.13 ↔	Mastoïdecotomie, résection partielle de l'os pétreux, avec oblitération de tissus musculaires
19.29.11 ↔	Autre révision de stapédotomie et de stapédecotomie avec prothèse de l'étrier par implant autologue	20.45.14 ↔	Mastoïdecotomie, résection partielle de l'os pétreux, avec oblitération de tissus adipeux ainsi que musculaires
19.29.12 ↔	Autre révision de stapédotomie et de stapédecotomie avec prothèse de l'étrier par implant alloplastique	20.45.15 ↔	Styloïdecotomie
19.29.13 ↔	Autre révision de stapédecotomie avec plastie de l'étrier (sans remplacement de l'enclume)	20.49 ↔	Mastoïdecotomie, autre
19.29.99 ↔	Autre révision de stapédotomie, de stapédecotomie et de plastie de l'étrier, autre	20.61.00 ↔	Fenestration (initiale) de l'oreille interne, SAP
19.3 ↔	Autre opération de la chaîne ossiculaire	20.61.10 ↔	Fenestration de l'oreille interne, sans implantation de prothèse (procédure initiale)
19.4 ↔	Myringoplastie	20.61.99 ↔	Fenestration (initiale) de l'oreille interne, autre
19.52 ↔	Tympanoplastie de type II	20.62.00 ↔	Révision de fenestration de l'oreille interne, SAP
19.53 ↔	Tympanoplastie de type III	20.62.10 ↔	Révision de fenestration de l'oreille interne, sans implantation de prothèse
19.54 ↔	Tympanoplastie de type IV	20.62.99 ↔	Révision de fenestration de l'oreille interne, autre
19.55 ↔	Tympanoplastie de type V	20.71 ↔	Shunt endolymphatique
19.56.00 ↔	Tympanoplastie ou ossiculoplastie, SAP	20.79.10 ↔	Excision de lésion du labyrinthe
19.56.10 ↔	Tympanoplastie avec antrotomie, atticotomie, attico-antrotomie ou mastoïdecotomie sans implantation de prothèse ou avec remplacement d'osselet par implant autologue	20.79.11 ↔	Cochléosaccotomie
19.56.11 ↔	Tympanoplastie avec antrotomie, atticotomie, attico-antrotomie ou mastoïdecotomie avec greffe d'implant alloplastique, allogène ou xénogène	20.79.20 ↔	Labyrinthectomie transtympanique
19.56.20 ↔	Tympanoplastie avec réalisation d'une cavité d'évidement (cavité ouverte), sans implantation de prothèse ou avec remplacement d'osselet par implant autologue	20.79.21 ↔	Labyrinthectomie transmastoïdienne
19.56.21 ↔	Tympanoplastie avec réalisation d'une cavité d'évidement (cavité ouverte), avec greffe d'implant alloplastique, allogène ou xénogène	20.79.22 ↔	Destruction transtympanique du labyrinthe
19.56.99 ↔	Tympanoplastie et ossiculoplastie, autre	20.79.23 ↔	Destruction transmastoïdienne du labyrinthe
19.6 ↔	Révision de tympanoplastie	20.79.99 ↔	Autre incision, excision et destruction de l'oreille interne, autre
19.9X.11 ↔	Réduction d'une cavité d'évidement après excision radicale	20.8 ↔	Opération de la trompe d'Eustache
19.9X.12 ↔	Reconstruction de l'oreille moyenne, réimplantation / reconstruction de la paroi postérieure du conduit auditif	20.91 ↔	Tympanosympathectomie
19.9X.13 ↔	Reconstruction de l'oreille moyenne	20.92 ↔	Révision de mastoïdecotomie
19.9X.14 ↔	Fermeture de fistule mastoïdienne	20.93 ↔	Réparation de fenêtre ovale et ronde
19.9X.19 ↔	Opération microchirurgicale de l'oreille moyenne, autre	20.95.00 ↔	Implantation d'aide auditive électromagnétique, SAP
19.9X.99 ↔	Autre réparation de l'oreille moyenne, autre	20.95.10 ↔	Implantation ou remplacement d'aide auditive active sans interruption de la chaîne des osselets
20.21 ↔	Incision de mastoïde	20.95.11 ↔	Implantation ou remplacement d'aide auditive active avec interruption de la chaîne des osselets
20.22 ↔	Incision de la pyramide pétreuse	20.95.99 ↔	Implantation d'aide auditive électromagnétique, autre
20.40 ↔	Mastoïdecotomie, SAP	20.96 ↔	Autre implantation ou remplacement de prothèse cochléaire, SAP
20.41 ↔	Mastoïdecotomie simple	20.97 ↔	Implantation ou remplacement de prothèse cochléaire, à un seul canal
20.42 ↔	Mastoïdecotomie radicale	20.98 ↔	Implantation ou remplacement de prothèse cochléaire, aux canaux multiples
20.43.11 ↔	Mastoïdecotomie, avec libération du canal fascial, sans décompression du nerf	20.99.10 ↔	Implantation d'ancrages osseux dans l'os pétreux, l'oreille moyenne ou interne
20.43.12 ↔	Mastoïdecotomie, avec libération du canal fascial, avec décompression du nerf	20.99.20 ↔	Fermeture de fistule labyrinthique
20.44.00 ↔	Mastoïdecotomie, résection subtotale de l'os pétreux (pérosectomie subtotale), SAP	20.99.30 ↔	Enlèvement d'implant cochléaire ou d'aide auditive implantable
20.44.11 ↔	Mastoïdecotomie, résection subtotale de l'os pétreux (pérosectomie subtotale), sans oblitération	21.04 ↔	Contrôle d'épistaxis, par ligature d'artères ethmoïdales
20.44.12 ↔	Mastoïdecotomie, résection subtotale de l'os pétreux (pérosectomie subtotale), avec oblitération de tissus adipeux	21.05 ↔	Contrôle d'épistaxis, par ligature (transantrale) d'artère maxillaire
20.44.13 ↔	Mastoïdecotomie, résection subtotale de l'os pétreux (pérosectomie subtotale), avec oblitération de tissus musculaires	21.06 ↔	Contrôle d'épistaxis, par ligature d'artère carotide externe
20.44.14 ↔	Mastoïdecotomie, résection subtotale de l'os pétreux (pérosectomie subtotale), avec oblitération de tissus adipeux ainsi que musculaires	21.07 ↔	Contrôle d'épistaxis, par excision de muqueuse nasale et greffe cutanée de septum et de la paroi latérale du nez
20.45.10 ↔	Mastoïdecotomie, résection partielle de l'os pétreux, SAP	21.4X.00 ↔	Résection du nez, SAP
20.45.11 ↔	Mastoïdecotomie, résection partielle de l'os pétreux, sans oblitération	21.4X.12 ↔	Résection du nez, partielle
20.45.12 ↔	Mastoïdecotomie, résection partielle de l'os pétreux, avec oblitération de tissus adipeux	21.4X.22 ↔	Résection du nez, subtotale
		21.4X.32 ↔	Résection du nez, totale
		21.4X.99 ↔	Résection du nez, autre
		21.82 ↔	Fermeture de fistule du nez
		21.83.00 ↔	Reconstruction totale du nez, SAP
		21.83.10 ↔	Septorhinoplastie avec correction de cartilage ou d'os, avec transplant autologue local
		21.83.11 ↔	Septorhinoplastie avec correction de cartilage ou d'os, avec transplant autologue distal ou transplant allogène ou xénogène
		21.83.12 ↔	Septorhinoplastie avec correction d'os et de cartilage
		21.83.20 ↔	Reconstruction totale du nez, avec implantation de matériel alloplastique
		21.83.99 ↔	Reconstruction totale du nez, autre

21.84 ↔	Révision de rhinoplastie	25.2X.13 ↔	Glossectomie partielle, par voie transorale, reconstruction avec lambeau myocutané
21.85 ↔	Rhinoplastie d'augmentation	25.2X.14 ↔	Glossectomie partielle, par voie transorale, reconstruction avec greffon libre microvascularisé et anastomosé
21.86.00 ↔	Rhinoplastie limitée, SAP	25.2X.19 ↔	Glossectomie partielle, par voie transorale, autre reconstruction
21.86.10 ↔	Rhinoplastie limitée, nez externe	25.2X.20 ↔	Glossectomie partielle, par voie transmandibulaire, SAP
21.86.11 ↔	Rhinoplastie avec lambeau local ou distal	25.2X.21 ↔	Glossectomie partielle, par voie transmandibulaire, sans reconstruction
21.86.99 ↔	Rhinoplastie limitée, autre	25.2X.22 ↔	Glossectomie partielle, par voie transmandibulaire, reconstruction avec lambeau muqueux local
21.87 ↔	Autre rhinoplastie	25.2X.23 ↔	Glossectomie partielle, par voie transmandibulaire, reconstruction avec lambeau myocutané
21.89 ↔	Réparation et opération plastique du nez, autre	25.2X.24 ↔	Glossectomie partielle, par voie transmandibulaire, reconstruction avec greffon libre microvascularisé et anastomosé
22.31 ↔	Antrotomie maxillaire radicale	25.2X.29 ↔	Glossectomie partielle, par voie transmandibulaire, autre reconstruction
22.41.00 ↔	Sinusotomie frontale, SAP	25.2X.30 ↔	Pelviglossectomie, par voie transorale, SAP
22.41.10 ↔	Sinusotomie frontale, abord externe	25.2X.31 ↔	Pelviglossectomie, par voie transorale, sans reconstruction
22.41.11 ↔	Sinusotomie frontale, par voie intranasale	25.2X.32 ↔	Pelviglossectomie, par voie transorale, reconstruction avec lambeau muqueux local
22.41.12 ↔	Sinusotomie frontale, pose d'un drain médian	25.2X.33 ↔	Pelviglossectomie, par voie transorale, reconstruction avec lambeau myocutané
22.41.99 ↔	Sinusotomie frontale, autre	25.2X.34 ↔	Pelviglossectomie, par voie transorale, reconstruction avec greffon libre microvascularisé et anastomosé
22.42.00 ↔	Sinusectomie frontale, SAP	25.2X.39 ↔	Pelviglossectomie, par voie transorale, autre reconstruction
22.42.10 ↔	Chirurgie ostéoplastique de sinus frontal avec oblitération	25.2X.40 ↔	Pelviglossectomie, par voie transmandibulaire, SAP
22.42.11 ↔	Chirurgie ostéoplastique de sinus frontal sans oblitération	25.2X.41 ↔	Pelviglossectomie, par voie transmandibulaire, sans reconstruction
22.42.99 ↔	Sinusectomie frontale, autre	25.2X.42 ↔	Pelviglossectomie, par voie transmandibulaire, reconstruction avec lambeau muqueux local
22.52 ↔	Sphénoïdectomie	25.2X.43 ↔	Pelviglossectomie, par voie transmandibulaire, reconstruction avec lambeau myocutané
22.60 ↔	Autre sinusectomie nasale, SAP	25.2X.44 ↔	Pelviglossectomie, par voie transmandibulaire, reconstruction avec greffon libre microvascularisé et anastomosé
22.61 ↔	Excision de lésion du sinus maxillaire, abord selon Caldwell-Luc	25.2X.49 ↔	Pelviglossectomie, par voie transmandibulaire, autre reconstruction
22.62.00 ↔	Excision de lésion du sinus maxillaire, par autre abord, SAP	25.2X.50 ↔	Pelviglossomandibulectomie, SAP
22.62.10 ↔	Excision de lésion du sinus maxillaire, par voie endoscopique, SAP	25.2X.51 ↔	Pelviglossomandibulectomie, sans reconstruction
22.62.11 ↔	Résection de la paroi médiale du sinus maxillaire, par voie endonasale	25.2X.52 ↔	Pelviglossomandibulectomie, reconstruction avec lambeau muqueux local
22.62.19 ↔	Excision de lésion du sinus maxillaire, par voie endoscopique, autre	25.2X.53 ↔	Pelviglossomandibulectomie, reconstruction avec lambeau myocutané
22.62.20 ↔	Excision de lésion du sinus maxillaire, chirurgicale ouverte, SAP	25.2X.54 ↔	Pelviglossomandibulectomie, reconstruction avec greffon libre microvascularisé et anastomosé
22.62.21 ↔	Résection de la paroi médiale du sinus maxillaire, chirurgicale ouverte	25.2X.59 ↔	Pelviglossomandibulectomie, avec autre reconstruction
22.62.29 ↔	Excision de lésion du sinus maxillaire, chirurgicale ouverte, autre	25.3X.00 ↔	Glossectomie totale, SAP
22.62.99 ↔	Excision de lésion du sinus maxillaire, par autre abord, autre	25.3X.09 ↔	Glossectomie totale, autre
22.63.00 ↔	Ethmoïdectomie, SAP	25.3X.10 ↔	Glossectomie totale, par voie transorale, SAP
22.63.10 ↔	Ethmoïdectomie, abord externe	25.3X.11 ↔	Glossectomie totale, par voie transorale, sans reconstruction
22.63.11 ↔	Ethmoïdectomie par voie intranasale ou transmaxillaire	25.3X.12 ↔	Glossectomie totale, par voie transorale, reconstruction avec lambeau muqueux local
22.63.99 ↔	Ethmoïdectomie, autre	25.3X.13 ↔	Glossectomie totale, par voie transorale, reconstruction avec lambeau myocutané
22.64 ↔	Sphénoïdectomie	25.3X.14 ↔	Glossectomie totale, par voie transorale, reconstruction avec greffon libre microvascularisé et anastomosé
22.71 ↔	Fermeture de fistule de sinus paranasal	25.3X.19 ↔	Glossectomie totale, par voie transorale, autre reconstruction
22.79.00 ↔	Autre réparation de sinus paranasal, SAP	25.3X.20 ↔	Glossectomie totale, par voie transmandibulaire, SAP
22.79.10 ↔	Réparation de l'os frontal	25.3X.21 ↔	Glossectomie totale, par voie transmandibulaire, sans reconstruction
22.79.11 ↔	Réparation ou cranialisation de paroi de sinus frontal		
22.79.19 ↔	Autre réparation de sinus paranasal, autre		
24.2X.10 ↔	Gingivoplastie avec greffe ou implant		
24.4X.00 ↔	Excision de lésion dentaire d'un maxillaire, SAP		
24.4X.10 ↔	Excision de lésion dentaire d'un maxillaire par ouverture de l'antre maxillaire ou du plancher nasal		
24.4X.11 ↔	Excision de lésion dentaire d'un maxillaire avec représentation du nerf		
24.5X.00 ↔	Alvéoloplastie, SAP		
24.5X.10 ↔	Alvéoloplastie avec greffe		
24.5X.99 ↔	Alvéoloplastie, autre		
24.91.10 ↔	Plastie vestibulaire		
24.91.11 ↔	Abaissement du plancher buccal		
24.91.99 ↔	Extension ou approfondissement du sillon buccolabial ou lingual, autre		
25.2X.00 ↔	Glossectomie partielle, SAP		
25.2X.09 ↔	Glossectomie partielle, autre		
25.2X.10 ↔	Glossectomie partielle, par voie transorale, SAP		
25.2X.11 ↔	Glossectomie partielle, par voie transorale, sans reconstruction		
25.2X.12 ↔	Glossectomie partielle, par voie transorale, reconstruction avec lambeau muqueux local		

25.3X.22 ↔	Glossectomie totale, par voie transmandibulaire, reconstruction avec lambeau muqueux local	25.4X.30 ↔	Pelviglossectomie radicale, par voie transorale, SAP
25.3X.23 ↔	Glossectomie totale, par voie transmandibulaire, reconstruction avec lambeau myocutané	25.4X.31 ↔	Pelviglossectomie radicale, par voie transorale, sans reconstruction
25.3X.24 ↔	Glossectomie totale, par voie transmandibulaire, reconstruction avec greffon libre microvascularisé et anastomosé	25.4X.32 ↔	Pelviglossectomie radicale, par voie transorale, reconstruction avec lambeau muqueux local
25.3X.29 ↔	Glossectomie totale, par voie transmandibulaire, autre reconstruction	25.4X.33 ↔	Pelviglossectomie radicale, par voie transorale, reconstruction avec lambeau myocutané
25.3X.30 ↔	Pelviglossectomie totale, par voie transorale, SAP	25.4X.34 ↔	Pelviglossectomie radicale, par voie transorale, reconstruction avec greffon libre microvascularisé et anastomosé
25.3X.31 ↔	Pelviglossectomie totale, par voie transorale, sans reconstruction	25.4X.39 ↔	Pelviglossectomie radicale, par voie transorale, autre reconstruction
25.3X.32 ↔	Pelviglossectomie totale, par voie transorale, reconstruction avec lambeau muqueux local	25.4X.40 ↔	Pelviglossectomie radicale, par voie transmandibulaire, SAP
25.3X.33 ↔	Pelviglossectomie totale, par voie transorale, reconstruction avec lambeau myocutané	25.4X.41 ↔	Pelviglossectomie radicale, par voie transmandibulaire, sans reconstruction
25.3X.34 ↔	Pelviglossectomie totale, par voie transorale, reconstruction avec greffon libre microvascularisé et anastomosé	25.4X.42 ↔	Pelviglossectomie radicale, par voie transmandibulaire, reconstruction avec lambeau muqueux local
25.3X.39 ↔	Pelviglossectomie totale, par voie transorale, autre reconstruction	25.4X.43 ↔	Pelviglossectomie radicale, par voie transmandibulaire, reconstruction avec lambeau myocutané
25.3X.40 ↔	Pelviglossectomie totale, par voie transmandibulaire, SAP	25.4X.44 ↔	Pelviglossectomie radicale, par voie transmandibulaire, reconstruction avec greffon libre microvascularisé et anastomosé
25.3X.41 ↔	Pelviglossectomie totale, par voie transmandibulaire, sans reconstruction	25.4X.49 ↔	Pelviglossectomie radicale, par voie transmandibulaire, autre reconstruction
25.3X.42 ↔	Pelviglossectomie totale, par voie transmandibulaire, reconstruction avec lambeau muqueux local	25.4X.50 ↔	Pelviglossomandibulectomie radicale, SAP
25.3X.43 ↔	Pelviglossectomie totale, par voie mandibulaire, reconstruction avec lambeau myocutané	25.4X.51 ↔	Pelviglossomandibulectomie radicale, sans reconstruction
25.3X.44 ↔	Pelviglossectomie totale, par voie transmandibulaire, reconstruction avec greffon libre microvascularisé et anastomosé	25.4X.52 ↔	Pelviglossomandibulectomie radicale, reconstruction avec lambeau muqueux local
25.3X.49 ↔	Pelviglossectomie totale, par voie transmandibulaire, autre reconstruction	25.4X.53 ↔	Pelviglossomandibulectomie radicale, reconstruction avec lambeau myocutané
25.3X.50 ↔	Pelviglossomandibulectomie totale, SAP	25.4X.54 ↔	Pelviglossomandibulectomie radicale, reconstruction avec greffon libre microvascularisé et anastomosé
25.3X.51 ↔	Pelviglossomandibulectomie totale, sans reconstruction	25.4X.59 ↔	Pelviglossomandibulectomie radicale, avec autre reconstruction
25.3X.52 ↔	Pelviglossomandibulectomie totale, reconstruction avec lambeau muqueux local	25.4X.99 ↔	Glossectomie radicale, autre
25.3X.53 ↔	Pelviglossomandibulectomie totale, reconstruction avec lambeau myocutané	25.59.00 ↔	Autres réparations et opérations plastiques de la langue, SAP
25.3X.54 ↔	Pelviglossomandibulectomie totale, reconstruction avec greffon libre microvascularisé et anastomosé	25.59.10 ↔	Reconstruction de la langue, SAP
25.3X.59 ↔	Pelviglossomandibulectomie totale, avec autre reconstruction	25.59.11 ↔	Plastie de réduction de la langue
25.4X.00 ↔	Glossectomie radicale, SAP	25.59.99 ↔	Autres réparations et opérations plastiques de la langue, autre
25.4X.10 ↔	Glossectomie radicale, par voie transorale, SAP	26.21 ↔	Marsupialisation de kyste de glande salivaire
25.4X.11 ↔	Glossectomie radicale, par voie transorale, sans reconstruction	26.29.00 ↔	Autre excision de lésion de glande salivaire, SAP
25.4X.12 ↔	Glossectomie radicale, par voie transorale, reconstruction avec lambeau muqueux local	26.29.10 ↔	Destruction de glande salivaire, SAP
25.4X.13 ↔	Glossectomie radicale, par voie transorale, reconstruction avec lambeau myocutané	26.29.99 ↔	Autre excision de lésion de glande salivaire, autre
25.4X.14 ↔	Glossectomie radicale, par voie transorale, reconstruction avec greffon libre microvascularisé et anastomosé	26.30 ↔	Sialoadénectomie, SAP
25.4X.19 ↔	Glossectomie radicale, par voie transorale, autre reconstruction	26.31.00 ↔	Sialoadénectomie partielle, SAP
25.4X.20 ↔	Glossectomie radicale, par voie transmandibulaire, SAP	26.31.10 ↔	Parotidectomie partielle, sans monitoring facial peropératoire
25.4X.21 ↔	Glossectomie radicale, par voie transmandibulaire, sans reconstruction	26.31.11 ↔	Parotidectomie partielle, avec monitoring facial peropératoire
25.4X.22 ↔	Glossectomie radicale, par voie transmandibulaire, reconstruction avec lambeau muqueux local	26.31.99 ↔	Sialoadénectomie partielle, autre
25.4X.23 ↔	Glossectomie radicale, par voie transmandibulaire, reconstruction avec lambeau myocutané	26.32.00 ↔	Sialoadénectomie totale, SAP
25.4X.24 ↔	Glossectomie radicale, par voie transmandibulaire, reconstruction avec greffon libre microvascularisé et anastomosé	26.32.10 ↔	Parotidectomie totale avec conservation du nerf facial, sans monitoring facial peropératoire
25.4X.29 ↔	Glossectomie radicale, par voie transmandibulaire, autre reconstruction	26.32.11 ↔	Parotidectomie totale avec conservation du nerf facial, avec monitoring facial peropératoire
		26.32.20 ↔	Parotidectomie totale avec résection et réparation du nerf facial
		26.32.30 ↔	Résection totale de la glande sous-mandibulaire
		26.32.99 ↔	Sialoadénectomie totale, autre
		26.41.00 ↔	Suture de lacération de glande salivaire, SAP
		26.41.10 ↔	Suture de lacération de canal salivaire
		26.41.99 ↔	Suture de lacération de glande salivaire, autre
		26.42 ↔	Fermeture de fistule salivaire
		26.49.00 ↔	Autre réparation et opération plastique de canal ou de glande salivaire, SAP

26.49.10 ↔	Fistulisation de glande salivaire	27.62.10 ↔	Réparation plastique primaire du palais osseux, sans greffe osseuse
26.49.11 ↔	Transplantation de l'ouverture du canal salivaire	27.62.11 ↔	Réparation plastique primaire du palais osseux, avec greffe osseuse
26.49.12 ↔	Transposition d'ouverture du canal salivaire	27.62.12 ↔	Réparation plastique primaire du voile du palais
26.49.99 ↔	Autre réparation et opération plastique de canal ou de glande salivaire, autre	27.62.20 ↔	Réparation plastique secondaire du palais osseux, sans greffe osseuse
27.31.00 ↔	Excision ou destruction locale de lésion ou de tissu du palais osseux, SAP	27.62.21 ↔	Réparation plastique secondaire du palais osseux, avec greffe osseuse
27.31.10 ↔	Excision locale de lésion ou de tissu du palais osseux	27.62.22 ↔	Réparation plastique secondaire du voile du palais
27.31.20 ↔	Excision partielle de lésion ou de tissu du palais osseux	27.62.99 ↔	Correction de fente palatine, autre
27.31.30 ↔	Destruction de lésion ou de tissu du palais osseux	27.63.00 ↔	Révision de réparation de fente palatine, SAP
27.31.99 ↔	Excision ou destruction locale de lésion ou de tissu du palais osseux, autre	27.63.10 ↔	Révision de réparation de fente palatine par maxilloplastie
27.32.00 ↔	Excision ou destruction large de lésion ou de tissu du palais osseux, SAP	27.63.11 ↔	Révision de réparation de fente palatine par maxilloplastie et ostéoplastie
27.32.10 ↔	Extirpation totale transorale de lésion ou de tissu du palais osseux	27.63.20 ↔	Révision de réparation de fente palatine, opération secondaire de fente maxillaire
27.32.11 ↔	Excision radicale transmandibulaire [résection en bloc] de lésion ou de tissu du palais osseux	27.63.99 ↔	Révision de réparation de fente palatine, autre
27.32.12 ↔	Excision radicale transfaciale [résection en bloc] de lésion ou de tissu du palais osseux	27.64 ↔	Insertion d'implant palatin
27.32.99 ↔	Excision ou destruction large de lésion ou de tissu du palais osseux, autre	27.69.10 ↔	Réparation plastique du voile du palais
27.54.00 ↔	Réparation de fente labiale (congénitale), SAP	27.69.11 ↔	Réparation plastique du palais osseux
27.54.10 ↔	Chéiloplastie de fente labiale (congénitale)	27.69.99 ↔	Autre réparation plastique du palais, autre
27.54.11 ↔	Opération secondaire de fente labiale (congénitale)	27.73 ↔	Réparation de la luette
27.54.99 ↔	Réparation de fente labiale (congénitale), autre	27.79 ↔	Opérations de la luette, autre
27.55.00 ↔	Greffe de peau totale de la lèvre et de la bouche, SAP	28.2X.00 ↔	Amygdalectomie, sans excision de végétations adénoïdes [adénoïdectomie], SAP
27.55.10 ↔	Greffe de peau totale de la lèvre et de la bouche, non étendue	28.2X.10 ↔	Résection partielle d'amygdale, sans excision de végétations adénoïdes
27.55.20 ↔	Greffe de peau totale de la lèvre et de la bouche, étendue	28.2X.11 ↔	Amygdalectomie totale, sans excision de végétations adénoïdes
27.55.99 ↔	Greffe de peau totale de la lèvre et de la bouche, autre	28.2X.12 ↔	Amygdalectomie pour abcès amygdalien
27.56.10 ↔	Greffe de peau d'épaisseur partielle de la lèvre et de la bouche, non étendue	28.2X.99 ↔	Amygdalectomie, sans excision de végétations adénoïdes, autre
27.56.20 ↔	Greffe de peau d'épaisseur partielle de la lèvre et de la bouche, étendue	28.3X.00 ↔	Amygdalectomie, avec excision de végétations adénoïdes, SAP
27.56.30 ↔	Hétéogreffe de peau à la lèvre, non étendue	28.3X.10 ↔	Résection partielle d'amygdale [amygdalotomie], avec excision de végétations adénoïdes
27.56.40 ↔	Hétéogreffe de peau à la lèvre, étendue	28.3X.11 ↔	Amygdalectomie totale, avec excision de végétations adénoïdes
27.56.50 ↔	Homogreffe de peau à la lèvre, non étendue	28.3X.12 ↔	Amygdalectomie pour abcès amygdalien, avec excision de végétations adénoïdes
27.56.60 ↔	Homogreffe de peau à la lèvre, étendue	28.3X.99 ↔	Amygdalectomie, avec excision de végétations adénoïdes, autre
27.56.99 ↔	Autre greffe de peau de la lèvre et de la bouche, autre	28.4 ↔	Excision de restes amygdaliens
27.57.10 ↔	Attachement de greffon libre microvascularisé et anastomosé à la lèvre et à la bouche	28.5X.00 ↔	Excision d'amygdale linguale, SAP
27.57.11 ↔	Attachement de lambeau pédiculé à la lèvre et à la bouche	28.5X.10 ↔	Excision d'amygdale linguale, par voie transorale
27.57.99 ↔	Attachement de lambeau pédiculé ou libre à la lèvre et à la bouche, autre	28.5X.11 ↔	Excision d'amygdale linguale, par pharyngotomie
27.58 ↔	Révision de lambeau pédiculé ou libre ou de greffe de peau libre à la lèvre et à la bouche	28.5X.99 ↔	Excision d'amygdale linguale, autre
27.59.20 ↔	Couverture non étendue de tissu mou par des kératinocytes obtenus en culture, lèvre	28.6 ↔	Excision de végétations adénoïdes, sans amygdalectomie
27.59.21 ↔	Couverture étendue de tissu mou par des kératinocytes obtenus en culture, lèvre	28.91 ↔	Ablation de corps étranger de l'amygdale et des végétations adénoïdes par incision
27.59.30 ↔	Couverture temporaire, non étendue, de tissu mou par plusieurs techniques combinées, lèvre	28.92 ↔	Excision de lésion des amygdales et des végétations adénoïdes
27.59.31 ↔	Couverture temporaire, étendue, de tissu mou par plusieurs techniques combinées, lèvre	29.2X.00 ↔	Excision de kyste branchiogène ou de vestige de fente branchiale, SAP
27.59.40 ↔	Autre réparation plastique de la lèvre et de la bouche avec attachement de greffon libre microvascularisé et anastomosé	29.2X.10 ↔	Excision de kyste latéral du cou
27.59.41 ↔	Autre réparation plastique de la lèvre et de la bouche avec lambeau pédiculé distal	29.2X.11 ↔	Excision de kyste branchiogène ou de vestige de fente branchiale, intervention secondaire
27.59.60 ↔	Insertion d'expansateur tissulaire au niveau de la lèvre	29.2X.20 ↔	Opération de vestiges de conduit branchial, SAP
27.59.99 ↔	Autre réparation plastique de la lèvre et de la bouche, autre	29.2X.21 ↔	Opération de vestiges de conduit branchial, intervention secondaire
27.62.00 ↔	Correction de fente palatine, SAP	29.2X.99 ↔	Excision de kyste branchiogène ou de vestige de fente branchiale, autre
		29.31 ↔	Myotomie crico-pharyngienne
		29.32.00 ↔	Diverticulectomie pharyngienne, SAP
		29.32.10 ↔	Diverticulostomie endoscopique, traitement de diverticule de Zenker
		29.32.11 ↔	Diverticulectomie, excision de diverticule de Zenker
		29.32.99 ↔	Diverticulectomie pharyngienne, autre

29.33.00 ↔ Pharyngectomie (partielle), SAP	30.4X.14 ↔ Laryngectomie radicale avec pharyngectomie, reconstruction avec lambeau pédiculé
29.33.10 ↔ Pharyngectomie partielle, sans reconstruction	30.4X.15 ↔ Laryngectomie radicale avec pharyngectomie, reconstruction avec greffon libre microvascularisé et anastomosé
29.33.11 ↔ Pharyngectomie partielle, reconstruction par lambeau pédiculé régional ou distal	30.4X.16 ↔ Laryngectomie radicale avec pharyngectomie, reconstruction avec greffon intestinal libre
29.33.12 ↔ Pharyngectomie partielle, reconstruction avec greffon libre microvascularisé et anastomosé	30.4X.17 ↔ Laryngectomie radicale avec pharyngectomie, reconstruction par anastomose œso-gastrique
29.33.20 ↔ Pharyngectomie totale, reconstruction par lambeau pédiculé régional ou distal	30.4X.19 ↔ Laryngectomie radicale avec pharyngectomie, autre reconstruction
29.33.21 ↔ Pharyngectomie totale, reconstruction avec greffon libre microvascularisé et anastomosé, greffon intestinal libre ou anastomose œso-gastrique	30.4X.20 ↔ Laryngectomie radicale avec pharyngectomie et résection thyroïdienne, sans reconstruction
29.33.99 ↔ Pharyngectomie (partielle), autre	30.4X.21 ↔ Laryngectomie radicale avec pharyngectomie et résection thyroïdienne, reconstruction avec lambeau muqueux local
29.4X.10 ↔ Réparation plastique du pharynx, avec lambeau muqueux local ou cutané libre	30.4X.22 ↔ Laryngectomie radicale avec pharyngectomie et résection thyroïdienne, reconstruction avec greffon non vascularisé
29.4X.11 ↔ Réparation plastique du pharynx, avec lambeau pédiculé myocutané	30.4X.23 ↔ Laryngectomie radicale avec pharyngectomie et résection thyroïdienne, reconstruction avec lambeau pédiculé régional
29.4X.12 ↔ Réparation plastique du pharynx, avec greffon microvascularisé et anastomosé, greffon intestinal ou anastomose œso-gastrique	30.4X.24 ↔ Laryngectomie radicale avec pharyngectomie et résection thyroïdienne, reconstruction avec lambeau pédiculé
29.4X.99 ↔ Réparation plastique du pharynx, autre	30.4X.25 ↔ Laryngectomie radicale avec pharyngectomie et résection thyroïdienne, reconstruction avec greffon libre microvascularisé et anastomosé
29.52 ↔ Fermeture de fistule de fente branchiale	30.4X.26 ↔ Laryngectomie radicale avec pharyngectomie et résection thyroïdienne, reconstruction avec greffon intestinal libre
29.59 ↔ Réparation du pharynx, autre	30.4X.27 ↔ Laryngectomie radicale avec pharyngectomie et résection thyroïdienne, reconstruction par anastomose œso-gastrique
29.99 ↔ Autre opération du pharynx, autre	30.4X.29 ↔ Laryngectomie radicale avec pharyngectomie et résection thyroïdienne, autre reconstruction
30.1X.00 ↔ Hémilaryngectomie, SAP	30.4X.99 ↔ Laryngectomie radicale, autre
30.1X.10 ↔ Hémilaryngectomie supraglottique, par voie horizontale	31.61 ↔ Suture de lacération du larynx
30.1X.11 ↔ Hémilaryngectomie supraglottique, avec résection de la base de la langue	31.62 ↔ Fermeture de fistule du larynx
30.1X.99 ↔ Hémilaryngectomie, autre	31.63 ↔ Révision de laryngostomie
30.21 ↔ Épiglottectomie	31.64 ↔ Réparation de fracture laryngée
30.22.00 ↔ Cordectomie, SAP	31.69.10 ↔ Laryngoplastie, SAP
30.22.10 ↔ Cordectomie endolaryngée	31.69.11 ↔ Médialisation de laryngoplastie, SAP
30.22.11 ↔ Cordectomie par thyroïdotomie	31.69.12 ↔ Médialisation de laryngoplastie, thyroplastie de type I
30.22.99 ↔ Cordectomie, autre	31.69.14 ↔ Médialisation de laryngoplastie, par voie externe
30.29.00 ↔ Autre laryngectomie partielle, SAP	31.69.20 ↔ Plastie d'élargissement de la glotte (endolaryngée)
30.29.10 ↔ Crico-hyoïdo-épiglottopexie (CHEP)	31.69.30 ↔ Crico-thyroïdopexie
30.29.11 ↔ Cricohyoïdopexie (CHP)	31.69.31 ↔ Arythénoïdopexie
30.29.20 ↔ Résection laryngo-pharyngée partielle	31.69.40 ↔ Construction / révision de néoglote
30.29.21 ↔ Laryngectomie partielle frontale (Huet)	31.69.41 ↔ Réparation du larynx
30.29.22 ↔ Laryngectomie partielle frontolatérale (Leroux-Robert)	31.69.42 ↔ Réparation de corde vocale
30.29.30 ↔ Aryténoïdectomie	31.69.99 ↔ Autre réparation du larynx, autre
30.29.99 ↔ Autre laryngectomie partielle, autre	31.71 ↔ Suture de lacération de la trachée
30.3X.00 ↔ Laryngectomie complète, SAP	31.72 ↔ Fermeture de fistule externe de la trachée
30.3X.10 ↔ Laryngectomie complète, sans reconstruction	31.73 ↔ Fermeture d'autre fistule de la trachée
30.3X.11 ↔ Laryngectomie complète, reconstruction avec lambeau muqueux local	31.75 ↔ Reconstruction de trachée et construction de larynx artificiel
30.3X.12 ↔ Laryngectomie complète, reconstruction avec greffon non vascularisé	31.79.00 ↔ Autre réparation ou opération plastique de la trachée, SAP
30.3X.13 ↔ Laryngectomie complète, reconstruction avec lambeau pédiculé régional	31.79.11 ↔ Réparation par greffe de trachée
30.3X.14 ↔ Laryngectomie complète, reconstruction avec lambeau pédiculé distal	31.79.12 ↔ Trachéopexie
30.3X.15 ↔ Laryngectomie complète, reconstruction avec greffon libre microvascularisé et anastomosé	31.79.13 ↔ Anastomose termino-terminale de la trachée (après rupture)
30.3X.16 ↔ Laryngectomie complète, reconstruction avec greffon intestinal libre	31.79.14 ↔ Résection crico-trachéale
30.3X.17 ↔ Laryngectomie complète, reconstruction par anastomose œso-gastrique	31.79.15 ↔ Autre réparation ou opération plastique de la trachée lors de sténose trachéale
30.3X.19 ↔ Laryngectomie complète, autre reconstruction	32.09.00 ↔ Autre excision ou destruction de lésion ou de tissu de bronche, SAP
30.3X.99 ↔ Laryngectomie complète, autre	32.09.10 ↔ Autre excision ou destruction locale de lésion ou de tissu de bronche, par thoracotomie
30.4X.00 ↔ Laryngectomie radicale, SAP	
30.4X.10 ↔ Laryngectomie radicale avec pharyngectomie, sans reconstruction	
30.4X.11 ↔ Laryngectomie radicale avec pharyngectomie, reconstruction avec lambeau muqueux local	
30.4X.12 ↔ Laryngectomie radicale avec pharyngectomie, reconstruction avec greffon non vascularisé	
30.4X.13 ↔ Laryngectomie radicale avec pharyngectomie, reconstruction avec lambeau pédiculé régional	

32.09.20 ↔	Autre excision ou destruction locale de lésion ou de tissu de bronche, par thoroscopie	32.43.11 ↔	Lobectomie pulmonaire avec élargissement, par voie thoracoscopique, sans élargissement par bronchoplastie ainsi que sans élargissement par angioplastie
32.09.99 ↔	Autre excision ou destruction de lésion ou de tissu de bronche, autre	32.43.12 ↔	Lobectomie pulmonaire avec élargissement, par voie thoracoscopique, avec élargissement par bronchoplastie
32.1X.10 ↔	Autre excision de bronche, résection de bifurcation bronchique	32.43.13 ↔	Lobectomie pulmonaire avec élargissement, par voie thoracoscopique, avec élargissement par angioplastie
32.1X.20 ↔	Autre excision de bronche, révision d'insuffisance du moignon bronchique	32.43.14 ↔	Lobectomie pulmonaire avec élargissement, par voie thoracoscopique, avec élargissement par bronchoplastie ainsi que par angioplastie
32.20 ↔	Excision de lésion ou de tissu du poumon par voie thoracoscopique	32.43.21 ↔	Lobectomie pulmonaire avec élargissement, chirurgicale ouverte, sans élargissement par bronchoplastie ainsi que sans élargissement par angioplastie
32.21 ↔	Plicature de bulles d'emphysème	32.43.22 ↔	Lobectomie pulmonaire avec élargissement, chirurgicale ouverte, avec élargissement par bronchoplastie
32.22 ↔	Réduction chirurgicale du volume pulmonaire	32.43.23 ↔	Lobectomie pulmonaire avec élargissement, chirurgicale ouverte, avec élargissement par angioplastie
32.23 ↔	Excision ouverte de lésion ou de tissu du poumon	32.43.24 ↔	Lobectomie pulmonaire avec élargissement, chirurgicale ouverte, avec élargissement par bronchoplastie ainsi que par angioplastie
32.25 ↔	Ablation thoracoscopique de lésion ou de tissu du poumon	32.44.11 ↔	Bilobectomie pulmonaire, par voie thoracoscopique, sans élargissement par bronchoplastie ainsi que sans élargissement par angioplastie
32.26 ↔	Excision autre et non spécifiée de lésion ou de tissu du poumon	32.44.12 ↔	Bilobectomie pulmonaire, par voie thoracoscopique, avec élargissement par bronchoplastie
32.29 ↔	Excision ou destruction locale de lésion ou de tissu de poumon, autre	32.44.13 ↔	Bilobectomie pulmonaire, par voie thoracoscopique, avec élargissement par angioplastie
32.31.11 ↔	Résection pulmonaire segmentaire anatomique, par voie thoracoscopique, sans élargissement par bronchoplastie ainsi que sans élargissement par angioplastie	32.44.14 ↔	Bilobectomie pulmonaire, par voie thoracoscopique, avec élargissement par bronchoplastie ainsi que par angioplastie
32.31.12 ↔	Résection pulmonaire segmentaire anatomique, par voie thoracoscopique, avec élargissement par bronchoplastie	32.44.21 ↔	Bilobectomie pulmonaire, chirurgicale ouverte, sans élargissement par bronchoplastie ainsi que sans élargissement par angioplastie
32.31.13 ↔	Résection pulmonaire segmentaire anatomique, par voie thoracoscopique, avec élargissement par angioplastie	32.44.22 ↔	Bilobectomie pulmonaire, chirurgicale ouverte, avec élargissement par bronchoplastie
32.31.14 ↔	Résection pulmonaire segmentaire anatomique, par voie thoracoscopique, avec élargissement par bronchoplastie ainsi que par angioplastie	32.44.23 ↔	Bilobectomie pulmonaire, chirurgicale ouverte, avec élargissement par angioplastie
32.32.11 ↔	Résection pulmonaire segmentaire anatomique, chirurgicale ouverte, sans élargissement par bronchoplastie ainsi que sans élargissement par angioplastie	32.44.24 ↔	Bilobectomie pulmonaire, chirurgicale ouverte, avec élargissement par bronchoplastie ainsi que par angioplastie
32.32.12 ↔	Résection pulmonaire segmentaire anatomique, chirurgicale ouverte, avec élargissement par bronchoplastie	32.49 ↔	Lobectomie pulmonaire, autre
32.32.13 ↔	Résection pulmonaire segmentaire anatomique, chirurgicale ouverte, avec élargissement par angioplastie	32.50.11 ↔	Pneumonectomie, par voie thoracoscopique, sans élargissement par bronchoplastie ainsi que sans élargissement par angioplastie
32.32.14 ↔	Résection pulmonaire segmentaire anatomique, chirurgicale ouverte, avec élargissement par bronchoplastie ainsi que par angioplastie	32.50.12 ↔	Pneumonectomie, par voie thoracoscopique, avec élargissement par bronchoplastie
32.39 ↔	Résection pulmonaire segmentaire anatomique autre et non spécifiée	32.50.13 ↔	Pneumonectomie, par voie thoracoscopique, avec élargissement par angioplastie
32.40 ↔	Lobectomie pulmonaire, SAP	32.50.14 ↔	Pneumonectomie, par voie thoracoscopique, avec élargissement par bronchoplastie ainsi que par angioplastie
32.41.15 ↔	Lobectomie pulmonaire, par voie thoracoscopique, sans élargissement par bronchoplastie ainsi que sans élargissement par angioplastie	32.51.15 ↔	Pneumonectomie, chirurgicale ouverte, sans élargissement par bronchoplastie ainsi que sans élargissement par angioplastie
32.41.16 ↔	Lobectomie pulmonaire, par voie thoracoscopique, avec élargissement par bronchoplastie	32.51.16 ↔	Pneumonectomie, chirurgicale ouverte, avec élargissement par bronchoplastie
32.41.17 ↔	Lobectomie pulmonaire, par voie thoracoscopique, avec élargissement par angioplastie	32.51.17 ↔	Pneumonectomie, chirurgicale ouverte, avec élargissement par angioplastie
32.41.18 ↔	Lobectomie pulmonaire, par voie thoracoscopique, avec élargissement par bronchoplastie ainsi que par angioplastie	32.51.18 ↔	Pneumonectomie, chirurgicale ouverte, avec élargissement par bronchoplastie ainsi que par angioplastie
32.42.15 ↔	Lobectomie pulmonaire, chirurgicale ouverte, sans élargissement par bronchoplastie ainsi que sans élargissement par angioplastie	32.52.11 ↔	Pneumonectomie, étendue, chirurgicale ouverte, sans élargissement par bronchoplastie ainsi que sans élargissement par angioplastie
32.42.16 ↔	Lobectomie pulmonaire, chirurgicale ouverte, avec élargissement par bronchoplastie		
32.42.17 ↔	Lobectomie pulmonaire, chirurgicale ouverte, avec élargissement par angioplastie		
32.42.18 ↔	Lobectomie pulmonaire, chirurgicale ouverte, avec élargissement par bronchoplastie ainsi que par angioplastie		

32.52.12 ↔	Pneumonectomie, étendue, chirurgicale ouverte, avec élargissement par bronchoplastie	34.51.12 ↔	Pleurectomie radicale et décortication du poumon et de la paroi thoracique, avec résection du péricarde, chirurgicale ouverte
32.52.13 ↔	Pneumonectomie, étendue, chirurgicale ouverte, avec élargissement par angioplastie	34.51.13 ↔	Pleurectomie radicale et décortication du poumon et de la paroi thoracique, avec résection du diaphragme, chirurgicale ouverte
32.52.14 ↔	Pneumonectomie, étendue, chirurgicale ouverte, avec élargissement par bronchoplastie ainsi que par angioplastie	34.51.14 ↔	Pleurectomie radicale et décortication du poumon et de la paroi thoracique, avec résection du péricarde ainsi que du diaphragme, chirurgicale ouverte
32.59 ↔	Pneumonectomie, autre et non spécifiée	34.51.15 ↔	Pleurectomie partielle et décortication, chirurgicale ouverte
32.6 ↔	Dissection thoracique radicale	34.51.16 ↔	Pleurectomie subtotale et décortication, chirurgicale ouverte
33.20 ↔	Biopsie pulmonaire par voie thoroscopique	34.51.99 ↔	Pleurectomie et décortication pulmonaire chirurgicale ouverte, autre
33.25 ↔	Biopsie bronchique ouverte	34.52.00 ↔	Pleurectomie et décortication pulmonaire, thoroscopique, SAP
33.28 ↔	Biopsie de poumon à ciel ouvert	34.52.11 ↔	Pleurectomie radicale et décortication du poumon et de la paroi thoracique, sans résection du péricarde ou du diaphragme, thoroscopique
33.31 ↔	Destruction du nerf phrénique pour collapsothérapie du poumon	34.52.12 ↔	Pleurectomie radicale et décortication du poumon et de la paroi thoracique, avec résection du péricarde, thoroscopique
33.33 ↔	Pneumopéritoine pour collapsus du poumon	34.52.13 ↔	Pleurectomie radicale et décortication du poumon et de la paroi thoracique, avec résection du diaphragme, thoroscopique
33.34.20 ↔	Thoracoplastie complète	34.52.14 ↔	Pleurectomie radicale et décortication du poumon et de la paroi thoracique, avec résection du péricarde ainsi que du diaphragme, thoroscopique
33.41 ↔	Suture de lacération de bronche	34.52.15 ↔	Pleurectomie partielle et décortication pulmonaire, thoroscopique
33.42 ↔	Fermeture de fistule bronchique	34.52.16 ↔	Pleurectomie subtotale et décortication pulmonaire, thoroscopique
33.43 ↔	Suture de lacération pulmonaire	34.52.99 ↔	Pleurectomie et décortication pulmonaire, thoroscopique, autre
33.50 ↔	Transplantation pulmonaire, SAP	34.59.10 ↔	Autre excision de la plèvre, pleurectomie sous thoroscopie
33.51 ↔	Transplantation pulmonaire unilatérale	34.59.20 ↔	Autre excision de la plèvre, pleurectomie chirurgicale ouverte
33.52 ↔	Transplantation pulmonaire bilatérale	34.6X.11 ↔	Pleurodèse chirurgicale ouverte, sans décortication
33.53 ↔	Retransplantation pulmonaire durant la même hospitalisation	34.6X.12 ↔	Pleurodèse chirurgicale ouverte, avec décortication
33.6X.00 ↔	Transplantation combinée cœur-poumons, SAP	34.6X.13 ↔	Pleurodèse chirurgicale ouverte, par poudrage
33.6X.10 ↔	Retransplantation combinée cœur-poumons durant la même hospitalisation	34.6X.19 ↔	Pleurodèse chirurgicale ouverte, autre
33.6X.99 ↔	Transplantation combinée cœur-poumons, autre	34.6X.21 ↔	Pleurodèse sous thoroscopie, sans décortication
33.92 ↔	Ligature de bronche	34.6X.22 ↔	Pleurodèse sous thoroscopie, avec décortication
34.06 ↔	Drainage de la cavité pleurale par voie thoroscopique	34.6X.23 ↔	Pleurodèse sous thoroscopie, par poudrage
34.1 ↔	Incision du médiastin	34.6X.29 ↔	Pleurodèse sous thoroscopie, autre
34.21.00 ↔	Thoroscopie transpleurale, SAP	34.6X.99 ↔	Pleurodèse, autre
34.21.10 ↔	Thoroscopie transpleurale, première intervention	34.71 ↔	Suture de lacération de la paroi thoracique
34.21.20 ↔	Thoroscopie transpleurale, réintervention	34.72 ↔	Fermeture de thoracostomie
34.21.99 ↔	Thoroscopie transpleurale, autre	34.73 ↔	Fermeture d'autres fistules thoraciques
34.26 ↔	Biopsie du médiastin, à ciel ouvert	34.74 ↔	Réparation des déformations thoraciques
34.27.00 ↔	Biopsie du diaphragme, SAP	34.75 ↔	Fermeture secondaire de thoracotomie et sternotomie
34.27.20 ↔	Biopsie ouverte du diaphragme	34.76 ↔	Réparation pour stabilisation de la paroi thoracique, par chirurgie ouverte
34.3X.21 ↔	Résection de lésion ou de tissu du médiastin, sans résection d'organe médiastinal	34.77 ↔	Grefe osseuse et transposition osseuse, paroi thoracique
34.3X.22 ↔	Résection de lésion ou de tissu du médiastin, avec résection du poumon ou de la paroi thoracique	34.79 ↔	Réparation de la paroi thoracique, autre
34.3X.23 ↔	Résection de lésion ou de tissu du médiastin, avec résection partielle du péricarde	34.82 ↔	Suture d'une déchirure du diaphragme
34.3X.24 ↔	Résection de lésion ou de tissu du médiastin, avec endoprothèse vasculaire	34.83 ↔	Fermeture de fistule trans-diaphragmatique
34.3X.25 ↔	Résection de lésion ou de tissu du médiastin, avec résection pulmonaire et endoprothèse vasculaire	34.85 ↔	Implantation d'un stimulateur diaphragmatique
34.3X.26 ↔	Résection de lésion ou de tissu du médiastin, avec résection pulmonaire et résection partielle du péricarde	34.99.10 ↔	Prélèvement de cartilage costal pour greffe
34.3X.27 ↔	Résection de lésion ou de tissu du médiastin, avec résection partielle du péricarde et endoprothèse vasculaire	35.31 ↔	Opérations de muscle papillaire
34.3X.28 ↔	Résection de lésion ou de tissu du médiastin, avec résection partielle du poumon et du péricarde et endoprothèse vasculaire	35.32 ↔	Opérations de cordages tendineux
34.4X.21 ↔	Résection partielle de lésion de la paroi thoracique, sans réparation	35.34 ↔	Infundibulectomie
34.4X.22 ↔	Résection partielle de lésion de la paroi thoracique, avec réparation	35.35.00 ↔	Opération de trabécules cardiaques, SAP
34.4X.31 ↔	Résection de lésion de la paroi thoracique, résection complète du sternum, sans réparation	35.35.09 ↔	Opération de trabécules cardiaques, autre
34.4X.32 ↔	Résection de lésion de la paroi thoracique, résection complète du sternum, avec réparation	35.35.10 ↔	Résection fibreuse ou musculaire sous-valvulaire de la valve aortique
34.51.00 ↔	Pleurectomie et décortication pulmonaire chirurgicale ouverte, SAP	35.36.00 ↔	Résection supra-valvulaire, valve cardiaque, SAP
34.51.11 ↔	Pleurectomie radicale et décortication du poumon et de la paroi thoracique, sans résection du péricarde ou du diaphragme, chirurgicale ouverte		

35.36.09 ↔ Résection supravalvulaire, valve cardiaque, autre	35.94 ↔ Création de conduit entre oreillette et artère pulmonaire
35.36.11 ↔ Résection supravalvulaire, valve aortique	35.95 ↔ Révision d'opération corrective du cœur
35.36.21 ↔ Résection supravalvulaire, valve pulmonaire	35.98.10 ↔ Fermeture transluminale percutanée de communication interauriculaire, SAP
35.41.00 ↔ Élargissement de communication interauriculaire existante, SAP	35.98.11 ↔ Fermeture transluminale percutanée de communication interauriculaire (un dispositif de fermeture)
35.41.10 ↔ Élargissement de communication interauriculaire existante, par chirurgie ouverte	35.98.12 ↔ Fermeture transluminale percutanée de communication interauriculaire (plus d'un dispositif de fermeture)
35.41.20 ↔ Élargissement de communication interauriculaire existante, par voie transluminale percutanée	35.98.19 ↔ Fermeture transluminale percutanée de communication interauriculaire, autre
35.41.99 ↔ Élargissement de communication interauriculaire existante, autre	35.98.30 ↔ Fermeture transluminale percutanée de communication interventriculaire
35.42.00 ↔ Création de communication septale intracardiaque, SAP	35.98.99 ↔ Autres opérations des septa du cœur, autre
35.42.09 ↔ Création de communication septale intracardiaque, autre	35.A1.00 ↔ Valvulotomie de la valve aortique, SAP
35.42.10 ↔ Création de communication septale intracardiaque, technique à ciel ouvert	35.A1.09 ↔ Valvulotomie de la valve aortique, autres
35.42.21 ↔ Création de communication septale intracardiaque, par voie transluminale percutanée, sans implant	35.A1.11 ↔ Valvulotomie de la valve aortique avec sternotomie totale comme voie d'abord
35.42.22 ↔ Création de communication septale intracardiaque, par voie transluminale percutanée, avec implant	35.A1.12 ↔ Valvulotomie de la valve aortique avec thoracotomie mini-invasive (sternotomie partielle supérieure, thoracotomie latérale) comme voie d'abord
35.43.00 ↔ Élargissement de communication interventriculaire existante, SAP	35.A1.13 ↔ Valvulotomie de la valve aortique, par voie endovasculaire
35.43.10 ↔ Élargissement de communication interventriculaire existante, par chirurgie ouverte	35.A1.14 ↔ Valvulotomie de la valve aortique, guidée par cathéter, par voie transapicale
35.43.20 ↔ Élargissement de communication interventriculaire existante, par voie transluminale percutanée	35.A2.00 ↔ Valvulotomie de la valve mitrale, SAP
35.43.99 ↔ Élargissement de communication interventriculaire existante, autre	35.A2.09 ↔ Valvulotomie de la valve mitrale, autres
35.50 ↔ Réparation de communication septale intracardiaque non précisée, avec prothèse	35.A2.11 ↔ Valvulotomie de la valve mitrale avec sternotomie totale comme voie d'abord
35.51 ↔ Réparation de communication interauriculaire avec prothèse, technique ouverte	35.A2.12 ↔ Valvulotomie de la valve mitrale avec thoracotomie mini-invasive (sternotomie partielle supérieure, thoracotomie latérale) comme voie d'abord
35.53 ↔ Réparation de communication interventriculaire avec prothèse, par voie ouverte	35.A2.13 ↔ Valvulotomie de la valve mitrale, par voie endovasculaire
35.54 ↔ Réparation de défaut des coussinets endocardiques (canal AV), avec prothèse	35.A2.14 ↔ Valvulotomie de la valve mitrale, guidée par cathéter, par voie transapicale
35.55 ↔ Réparation de communication interventriculaire avec prothèse, fermée	35.A3.00 ↔ Valvulotomie de la valve pulmonaire, SAP
35.60 ↔ Réparation de communication septale intracardiaque non précisée, avec greffe de tissu	35.A3.09 ↔ Valvulotomie de la valve pulmonaire, autres
35.61 ↔ Réparation de communication interauriculaire, avec greffe de tissu	35.A3.11 ↔ Valvulotomie de la valve pulmonaire avec sternotomie totale comme voie d'abord
35.62 ↔ Réparation de communication interventriculaire avec greffe de tissu	35.A3.12 ↔ Valvulotomie de la valve pulmonaire avec thoracotomie mini-invasive (sternotomie partielle supérieure, thoracotomie latérale) comme voie d'abord
35.63 ↔ Réparation de défauts des coussinets endocardiques (canal AV), avec greffe de tissu	35.A3.13 ↔ Valvulotomie de la valve pulmonaire, par voie endovasculaire
35.70 ↔ Autre réparation non précisée de communication septale intracardiaque, non précisée	35.A3.14 ↔ Valvulotomie de la valve pulmonaire, guidée par cathéter, par voie transapicale
35.71 ↔ Autre réparation non précisée de communication interauriculaire	35.A4.00 ↔ Valvulotomie de la valve tricuspide, SAP
35.72.00 ↔ Réparation de communication interventriculaire, SAP	35.A4.09 ↔ Valvulotomie de la valve tricuspide, autres
35.72.10 ↔ Fermeture de communication interventriculaire acquise	35.A4.11 ↔ Valvulotomie de la valve tricuspide avec sternotomie totale comme voie d'abord
35.72.99 ↔ Réparation de communication interventriculaire, autre	35.A4.12 ↔ Valvulotomie de la valve tricuspide avec thoracotomie mini-invasive (sternotomie partielle supérieure, thoracotomie latérale) comme voie d'abord
35.73 ↔ Autre réparation non précisée de défaut des coussinets endocardiques (canal AV)	35.A4.13 ↔ Valvulotomie de la valve tricuspide, par voie endovasculaire
35.81 ↔ Correction totale de la tétralogie de Fallot	35.A4.14 ↔ Valvulotomie de la valve tricuspide, guidée par cathéter, par voie transapicale
35.82 ↔ Correction de retour (connexion) veineux pulmonaire anormal total	35.C1.00 ↔ Reconstruction des cuspides de la valve aortique, SAP
35.83 ↔ Correction totale de tronc artériel commun (truncus arteriosus)	35.C1.09 ↔ Reconstruction des cuspides de la valve aortique, autres
35.84 ↔ Correction totale de transposition de gros vaisseaux, NCA	35.C1.11 ↔ Reconstruction des cuspides de la valve aortique, avec sternotomie totale comme voie d'abord
35.85 ↔ Intervention de Norwood de type I	
35.91 ↔ Transposition (détournement) interauriculaire du retour veineux	
35.92 ↔ Création de conduit entre ventricule droit et artère pulmonaire	
35.93 ↔ Création de conduit entre ventricule gauche et aorte	

35.C1.12 ↔	Reconstruction des cuspides de la valve aortique avec thoracotomie mini-invasive (sternotomie partielle supérieure, thoracotomie latérale) comme voie d'abord	35.D4.00 ↔	Annuloplastie de la valve tricuspide, SAP
35.C2.00 ↔	Reconstruction des cuspides de la valve mitrale, SAP	35.D4.09 ↔	Annuloplastie de la valve tricuspide, autre
35.C2.09 ↔	Reconstruction des cuspides de la valve mitrale, autres	35.D4.11 ↔	Annuloplastie de la valve tricuspide, avec sternotomie totale comme voie d'abord
35.C2.11 ↔	Reconstruction des cuspides de la valve mitrale, avec sternotomie totale comme voie d'abord	35.D4.12 ↔	Annuloplastie de la valve tricuspide, avec thoracotomie mini-invasive (sternotomie partielle supérieure, thoracotomie latérale) comme voie d'abord
35.C2.12 ↔	Reconstruction des cuspides de la valve mitrale, avec thoracotomie mini-invasive (sternotomie partielle supérieure, thoracotomie latérale) comme voie d'abord	35.D4.14 ↔	Annuloplastie de la valve tricuspide, guidée par cathéter, par voie transapicale
35.C2.13 ↔	Reconstruction des cuspides de la valve mitrale, par voie endovasculaire	35.D4.21 ↔	Annuloplastie de la valve tricuspide, transartérielle
35.C3.00 ↔	Reconstruction des cuspides de la valve pulmonaire, SAP	35.D4.22 ↔	Annuloplastie de la valve tricuspide, transveineuse
35.C3.09 ↔	Reconstruction des cuspides de la valve pulmonaire, autres	35.E1.11 ↔	Valvuloplastie de la valve aortique avec sternotomie totale comme voie d'abord
35.C3.11 ↔	Reconstruction des cuspides de la valve pulmonaire, avec sternotomie totale comme voie d'abord	35.E1.12 ↔	Valvuloplastie de la valve aortique avec thoracotomie mini-invasive (sternotomie partielle supérieure, thoracotomie latérale) comme voie d'abord
35.C3.12 ↔	Reconstruction des cuspides de la valve pulmonaire, avec thoracotomie mini-invasive (sternotomie partielle supérieure, thoracotomie latérale) comme voie d'abord	35.E2.11 ↔	Valvuloplastie de la valve mitrale avec sternotomie totale comme voie d'abord
35.C4.00 ↔	Reconstruction des cuspides de la valve tricuspide, SAP	35.E2.12 ↔	Valvuloplastie de la valve mitrale avec thoracotomie mini-invasive (sternotomie partielle supérieure, thoracotomie latérale) comme voie d'abord
35.C4.09 ↔	Reconstruction des cuspides de la valve tricuspide, autres	35.E2.13 ↔	Valvuloplastie de la valve mitrale, par voie endovasculaire, transartérielle
35.C4.11 ↔	Reconstruction des cuspides de la valve tricuspide, avec sternotomie totale comme voie d'abord	35.E2.14 ↔	Valvuloplastie de la valve mitrale, par voie endovasculaire, transveineuse
35.C4.12 ↔	Reconstruction des cuspides de la valve tricuspide, avec thoracotomie mini-invasive (sternotomie partielle supérieure, thoracotomie latérale) comme voie d'abord	35.E3.11 ↔	Valvuloplastie de la valve pulmonaire avec sternotomie totale comme voie d'abord
35.D1.00 ↔	Annuloplastie de la valve aortique, SAP	35.E3.12 ↔	Valvuloplastie de la valve pulmonaire avec thoracotomie mini-invasive (sternotomie partielle supérieure, thoracotomie latérale) comme voie d'abord
35.D1.09 ↔	Annuloplastie de la valve aortique, autre	35.E4.11 ↔	Valvuloplastie de la valve tricuspide avec sternotomie totale comme voie d'abord
35.D1.11 ↔	Annuloplastie de la valve aortique avec sternotomie totale comme voie d'abord	35.E4.12 ↔	Valvuloplastie de la valve tricuspide avec thoracotomie mini-invasive (sternotomie partielle supérieure, thoracotomie latérale) comme voie d'abord
35.D1.12 ↔	Annuloplastie de la valve aortique avec thoracotomie mini-invasive (sternotomie partielle supérieure, thoracotomie latérale) comme voie d'abord	35.F1.00 ↔	Remplacement de la valve aortique par une prothèse valvulaire ou par une prothèse vasculaire avec valve, SAP
35.D1.13 ↔	Annuloplastie de la valve aortique, par voie endovasculaire	35.F1.09 ↔	Remplacement de la valve aortique par une prothèse valvulaire ou par une prothèse vasculaire avec valve, autres
35.D1.14 ↔	Annuloplastie de la valve aortique, guidée par cathéter, par voie transapicale	35.F1.11 ↔	Remplacement de la valve aortique par allogreffe (homogreffe), avec sternotomie totale comme voie d'abord
35.D2.00 ↔	Annuloplastie de la valve mitrale, SAP	35.F1.12 ↔	Remplacement de la valve aortique par allogreffe (homogreffe), avec thoracotomie mini-invasive (sternotomie partielle supérieure, thoracotomie latérale) comme voie d'abord
35.D2.09 ↔	Annuloplastie de la valve mitrale, autre	35.F1.21 ↔	Remplacement de la valve aortique par xéno greffe (bioprothèse), avec sternotomie totale comme voie d'abord
35.D2.11 ↔	Annuloplastie de la valve mitrale, avec sternotomie totale comme voie d'abord	35.F1.22 ↔	Remplacement de la valve aortique par xéno greffe (bioprothèse), avec thoracotomie mini-invasive (sternotomie partielle supérieure, thoracotomie latérale) comme voie d'abord
35.D2.12 ↔	Annuloplastie de la valve mitrale, avec thoracotomie mini-invasive (sternotomie partielle supérieure, thoracotomie latérale) comme voie d'abord	35.F1.23 ↔	Remplacement de la valve aortique par xéno greffe (bioprothèse), par voie endovasculaire
35.D2.14 ↔	Annuloplastie de la valve mitrale, guidée par cathéter, par voie transapicale	35.F1.24 ↔	Remplacement de la valve aortique par xéno greffe (bioprothèse), par voie transapicale
35.D2.21 ↔	Annuloplastie de la valve mitrale, transartérielle	35.F1.25 ↔	Remplacement de la valve aortique par xéno greffe (bioprothèse), par voie transapicale, avec utilisation d'un système d'abord et d'obturation apical percutané
35.D2.22 ↔	Annuloplastie de la valve mitrale, transveineuse	35.F1.26 ↔	Remplacement de la valve aortique par xéno greffe (bioprothèse), par voie endovasculaire, transcavale
35.D2.23 ↔	Annuloplastie de la valve mitrale, par le sinus coronaire		
35.D3.00 ↔	Annuloplastie de la valve pulmonaire, SAP		
35.D3.09 ↔	Annuloplastie de la valve pulmonaire, autre		
35.D3.11 ↔	Annuloplastie de la valve pulmonaire, avec sternotomie totale comme voie d'abord		
35.D3.12 ↔	Annuloplastie de la valve pulmonaire, avec thoracotomie mini-invasive (sternotomie partielle supérieure, thoracotomie latérale) comme voie d'abord		
35.D3.13 ↔	Annuloplastie de la valve pulmonaire, par voie endovasculaire		
35.D3.14 ↔	Annuloplastie de la valve pulmonaire, guidée par cathéter, par voie transapicale		

- 06
- 35.F1.31 ↔ Remplacement de la valve aortique par xéno greffe, sans stent, avec sternotomie totale comme voie d'abord
- 35.F1.32 ↔ Remplacement de valve aortique par xéno greffe, sans stent, avec thoracotomie mini-invasive (sternotomie partielle supérieure, thoracotomie latérale) comme voie d'abord
- 35.F1.33 ↔ Remplacement de la valve aortique par xéno greffe, sans stent, par voie endovasculaire
- 35.F1.34 ↔ Remplacement de la valve aortique par xéno greffe, sans stent, par voie transapicale
- 35.F1.35 ↔ Remplacement de la valve aortique par xéno greffe, sans stent, par voie transapicale, avec utilisation d'un système d'abord et d'obturation apical percutané
- 35.F1.41 ↔ Remplacement de la valve aortique par xéno greffe auto-expansible, sans suture, avec sternotomie totale comme voie d'abord
- 35.F1.42 ↔ Remplacement de valve aortique par xéno greffe auto-expansible, sans suture, avec thoracotomie mini-invasive (sternotomie partielle supérieure, thoracotomie latérale) comme voie d'abord
- 35.F1.43 ↔ Remplacement de la valve aortique par xéno greffe auto-expansible, sans suture, par voie endovasculaire
- 35.F1.44 ↔ Remplacement de la valve aortique par xéno greffe auto-expansible, sans suture, par voie transapicale
- 35.F1.45 ↔ Remplacement de la valve aortique par xéno greffe auto-expansible, sans suture, par voie transapicale, avec utilisation d'un système d'abord et d'obturation apical percutané
- 35.F1.51 ↔ Remplacement de la valve aortique par prothèse mécanique, avec sternotomie totale comme voie d'abord
- 35.F1.52 ↔ Remplacement de la valve aortique par prothèse mécanique, avec thoracotomie mini-invasive (sternotomie partielle supérieure, thoracotomie latérale) comme voie d'abord
- 35.F1.61 ↔ Remplacement de la valve aortique par prothèse vasculaire avec valve, biologique, avec sternotomie totale comme voie d'abord
- 35.F1.62 ↔ Remplacement de la valve aortique par prothèse vasculaire avec valve, biologique avec thoracotomie mini-invasive (sternotomie partielle supérieure, thoracotomie latérale) comme voie d'abord
- 35.F1.71 ↔ Remplacement de la valve aortique par prothèse vasculaire avec valve, mécanique, avec sternotomie totale comme voie d'abord
- 35.F1.72 ↔ Remplacement de la valve aortique par prothèse vasculaire avec valve, mécanique, avec thoracotomie mini-invasive (sternotomie partielle supérieure, thoracotomie latérale) comme voie d'abord
- 35.F1.81 ↔ Remplacement de la valve aortique par allogreffe décellularisée (homogreffe), avec sternotomie totale comme voie d'abord
- 35.F1.82 ↔ Remplacement de la valve aortique par allogreffe décellularisée (homogreffe), avec thoracotomie mini-invasive (sternotomie partielle supérieure, thoracotomie latérale) comme voie d'abord
- 35.F1.A2 ↔ Remplacement de la valve aortique par xéno greffe expansible par ballonnet avec sutures de fixation, avec thoracotomie mini-invasive (sternotomie partielle supérieure, thoracotomie latérale) comme voie d'abord
- 35.F1.B2 ↔ Remplacement de la valve aortique par xéno greffe repoussant le calcium, avec thoracotomie mini-invasive (sternotomie partielle supérieure, thoracotomie latérale) comme voie d'abord
- 35.F2.00 ↔ Remplacement de la valve mitrale par prothèse valvulaire, SAP
- 35.F2.09 ↔ Remplacement de la valve mitrale par prothèse valvulaire, autres
- 35.F2.11 ↔ Remplacement de la valve mitrale par allogreffe (homogreffe), avec sternotomie totale comme voie d'abord
- 35.F2.12 ↔ Remplacement de la valve mitrale par allogreffe (homogreffe), avec thoracotomie mini-invasive (sternotomie partielle supérieure, thoracotomie latérale) comme voie d'abord
- 35.F2.21 ↔ Remplacement de la valve mitrale par xéno greffe (bioprothèse), avec sternotomie totale comme voie d'abord
- 35.F2.22 ↔ Remplacement de la valve mitrale par xéno greffe (bioprothèse), avec thoracotomie mini-invasive (sternotomie partielle supérieure, thoracotomie latérale) comme voie d'abord
- 35.F2.23 ↔ Remplacement de la valve mitrale par xéno greffe (bioprothèse), par voie endovasculaire
- 35.F2.24 ↔ Remplacement de la valve mitrale par xéno greffe (bioprothèse), par voie transapicale
- 35.F2.31 ↔ Remplacement de la valve mitrale par xéno greffe, sans stent, avec sternotomie totale comme voie d'abord
- 35.F2.32 ↔ Remplacement de la valve mitrale par xéno greffe, sans stent, avec thoracotomie mini-invasive (sternotomie partielle supérieure, thoracotomie latérale) comme voie d'abord
- 35.F2.33 ↔ Remplacement de la valve mitrale par xéno greffe, sans stent, par voie endovasculaire
- 35.F2.34 ↔ Remplacement de la valve mitrale par xéno greffe, sans stent, par voie transapicale
- 35.F2.51 ↔ Remplacement de la valve mitrale par prothèse mécanique, avec sternotomie totale comme voie d'abord
- 35.F2.52 ↔ Remplacement de la valve mitrale par prothèse mécanique, avec thoracotomie mini-invasive (sternotomie partielle supérieure, thoracotomie latérale) comme voie d'abord
- 35.F3.00 ↔ Remplacement de la valve pulmonaire par prothèse valvulaire ou prothèse vasculaire avec valve, SAP
- 35.F3.09 ↔ Remplacement de la valve pulmonaire par prothèse valvulaire ou prothèse vasculaire avec valve, autres
- 35.F3.11 ↔ Remplacement de la valve pulmonaire par allogreffe (homogreffe), avec sternotomie totale comme voie d'abord
- 35.F3.12 ↔ Remplacement de la valve pulmonaire par allogreffe (homogreffe), avec thoracotomie mini-invasive (sternotomie partielle supérieure, thoracotomie latérale) comme voie d'abord
- 35.F3.21 ↔ Remplacement de la valve pulmonaire par xéno greffe (bioprothèse), avec sternotomie totale comme voie d'abord
- 35.F3.22 ↔ Remplacement de la valve pulmonaire par xéno greffe (bioprothèse), avec thoracotomie mini-invasive (sternotomie partielle supérieure, thoracotomie latérale) comme voie d'abord
- 35.F3.23 ↔ Remplacement de la valve pulmonaire par xéno greffe (bioprothèse), par voie endovasculaire
- 35.F3.24 ↔ Remplacement de la valve pulmonaire par xéno greffe (bioprothèse), par voie transapicale
- 35.F3.25 ↔ Remplacement de la valve pulmonaire par xéno greffe (bioprothèse), par voie transapicale, avec utilisation d'un système d'abord et d'obturation apical percutané
- 35.F3.31 ↔ Remplacement de la valve pulmonaire par xéno greffe, sans stent, avec sternotomie totale comme voie d'abord
- 35.F3.32 ↔ Remplacement de la valve pulmonaire par xéno greffe, sans stent, avec thoracotomie mini-invasive (sternotomie partielle supérieure, thoracotomie latérale) comme voie d'abord
- 35.F3.33 ↔ Remplacement de la valve pulmonaire par xéno greffe, sans stent, par voie endovasculaire

- 35.F3.34 ↔ Remplacement de la valve pulmonaire par xénogreffe, sans stent, par voie transapicale
- 35.F3.35 ↔ Remplacement de la valve pulmonaire par xénogreffe, sans stent, par voie transapicale, avec utilisation d'un système d'abord et d'obturation apical percutané
- 35.F3.51 ↔ Remplacement de la valve pulmonaire par prothèse mécanique, avec sternotomie totale comme voie d'abord
- 35.F3.52 ↔ Remplacement de la valve pulmonaire par prothèse mécanique, avec thoracotomie mini-invasive (sternotomie partielle supérieure, thoracotomie latérale) comme voie d'abord
- 35.F3.61 ↔ Remplacement de la valve pulmonaire par prothèse vasculaire avec valve, biologique, avec sternotomie totale comme voie d'abord
- 35.F3.62 ↔ Remplacement de la valve pulmonaire par prothèse vasculaire avec valve, biologique avec thoracotomie mini-invasive (sternotomie partielle supérieure, thoracotomie latérale) comme voie d'abord
- 35.F3.71 ↔ Remplacement de la valve pulmonaire par prothèse vasculaire avec valve, mécanique, avec sternotomie totale comme voie d'abord
- 35.F3.72 ↔ Remplacement de la valve pulmonaire par prothèse vasculaire avec valve, mécanique, avec thoracotomie mini-invasive (sternotomie partielle supérieure, thoracotomie latérale) comme voie d'abord
- 35.F3.81 ↔ Remplacement de la valve pulmonaire par allogreffe décellularisée (homogreffe), avec sternotomie totale comme voie d'abord
- 35.F3.82 ↔ Remplacement de la valve pulmonaire par allogreffe décellularisée (homogreffe), avec thoracotomie mini-invasive (sternotomie partielle supérieure, thoracotomie latérale) comme voie d'abord
- 35.F4.00 ↔ Remplacement de la valve tricuspide par prothèse valvulaire, SAP
- 35.F4.09 ↔ Remplacement de la valve tricuspide par prothèse valvulaire, autres
- 35.F4.11 ↔ Remplacement de la valve tricuspide par allogreffe (homogreffe), avec sternotomie totale comme voie d'abord
- 35.F4.12 ↔ Remplacement de la valve tricuspide par allogreffe (homogreffe), avec thoracotomie mini-invasive (sternotomie partielle supérieure, thoracotomie latérale) comme voie d'abord
- 35.F4.21 ↔ Remplacement de la valve tricuspide par xénogreffe (bioprothèse), avec sternotomie totale comme voie d'abord
- 35.F4.22 ↔ Remplacement de la valve tricuspide par xénogreffe (bioprothèse), avec thoracotomie mini-invasive (sternotomie partielle supérieure, thoracotomie latérale) comme voie d'abord
- 35.F4.23 ↔ Remplacement de la valve tricuspide par xénogreffe (bioprothèse), par voie endovasculaire
- 35.F4.24 ↔ Remplacement de la valve tricuspide par xénogreffe (bioprothèse), par voie transapicale
- 35.F4.31 ↔ Remplacement de la valve tricuspide par xénogreffe, sans stent, avec sternotomie totale comme voie d'abord
- 35.F4.32 ↔ Remplacement de la valve tricuspide par xénogreffe, sans stent, avec thoracotomie mini-invasive (sternotomie partielle supérieure, thoracotomie latérale) comme voie d'abord
- 35.F4.33 ↔ Remplacement de la valve tricuspide par xénogreffe, sans stent, par voie endovasculaire
- 35.F4.34 ↔ Remplacement de la valve tricuspide par xénogreffe, sans stent, par voie transapicale
- 35.F4.51 ↔ Remplacement de la valve tricuspide par prothèse mécanique, avec sternotomie totale comme voie d'abord
- 35.F4.52 ↔ Remplacement de la valve tricuspide par prothèse mécanique, avec thoracotomie mini-invasive (sternotomie partielle supérieure, thoracotomie latérale) comme voie d'abord
- 35.G0 ↔ Révision d'un remplacement de la valve, SAP
- 35.G1.11 ↔ Révision d'un remplacement de la valve aortique, avec sternotomie totale comme voie d'abord
- 35.G1.12 ↔ Révision d'un remplacement de la valve aortique, avec thoracotomie mini-invasive (sternotomie partielle supérieure, thoracotomie latérale) comme voie d'abord
- 35.G1.13 ↔ Révision d'un remplacement de la valve aortique, par voie endovasculaire
- 35.G1.14 ↔ Révision d'un remplacement de la valve aortique, par voie transapicale
- 35.G2.11 ↔ Révision d'un remplacement de la valve mitrale, avec sternotomie totale comme voie d'abord
- 35.G2.12 ↔ Révision d'un remplacement de la valve mitrale, avec thoracotomie mini-invasive (sternotomie partielle supérieure, thoracotomie latérale) comme voie d'abord
- 35.G2.13 ↔ Révision d'un remplacement de la valve mitrale, par voie endovasculaire
- 35.G2.14 ↔ Révision d'un remplacement de la valve mitrale, par voie transapicale
- 35.G3.11 ↔ Révision d'un remplacement de la valve pulmonaire, avec sternotomie totale comme voie d'abord
- 35.G3.12 ↔ Révision d'un remplacement de la valve pulmonaire, avec thoracotomie mini-invasive (sternotomie partielle supérieure, thoracotomie latérale) comme voie d'abord
- 35.G3.13 ↔ Révision d'un remplacement de la valve pulmonaire, par voie endovasculaire
- 35.G3.14 ↔ Révision d'un remplacement de la valve pulmonaire, par voie transapicale
- 35.G4.11 ↔ Révision d'un remplacement de la valve tricuspide, avec sternotomie totale comme voie d'abord
- 35.G4.12 ↔ Révision d'un remplacement de la valve tricuspide, avec thoracotomie mini-invasive (sternotomie partielle supérieure, thoracotomie latérale) comme voie d'abord
- 35.G4.13 ↔ Révision d'un remplacement de la valve tricuspide, par voie endovasculaire
- 35.G4.14 ↔ Révision d'un remplacement de la valve tricuspide, par voie transapicale
- 35.G9 ↔ Révision d'un remplacement de valve cardiaque, autres
- 35.H1.00 ↔ Retrait avec implantation d'une nouvelle prothèse valvulaire aortique ou d'une prothèse vasculaire avec valve, SAP
- 35.H1.09 ↔ Retrait avec implantation d'une nouvelle prothèse valvulaire aortique ou d'une prothèse vasculaire avec valve, autres
- 35.H1.11 ↔ Retrait d'une prothèse valvulaire aortique ainsi qu'implantation d'une allogreffe (homogreffe), avec sternotomie totale comme voie d'abord
- 35.H1.12 ↔ Retrait d'une prothèse valvulaire aortique ainsi qu'implantation d'une allogreffe (homogreffe), avec thoracotomie mini-invasive (sternotomie partielle supérieure, thoracotomie latérale) comme voie d'abord
- 35.H1.21 ↔ Retrait d'une prothèse valvulaire aortique ainsi qu'implantation d'une xénogreffe (bioprothèse), avec sternotomie totale comme voie d'abord
- 35.H1.22 ↔ Retrait d'une prothèse valvulaire aortique ainsi qu'implantation d'une xénogreffe (bioprothèse), avec thoracotomie mini-invasive (sternotomie partielle supérieure, thoracotomie latérale) comme voie d'abord

- 06
- 35.H1.31 ↔ Retrait d'une prothèse valvulaire aortique ainsi qu'implantation d'une xénogreffe, sans stent, avec sternotomie totale comme voie d'abord
- 35.H1.32 ↔ Retrait d'une prothèse valvulaire aortique ainsi qu'implantation d'une xénogreffe, sans stent, avec thoracotomie mini-invasive (sternotomie partielle supérieure, thoracotomie latérale) comme voie d'abord
- 35.H1.41 ↔ Retrait d'une prothèse valvulaire aortique ainsi qu'implantation d'une xénogreffe auto-expansible, sans suture, avec sternotomie totale comme voie d'abord
- 35.H1.42 ↔ Retrait d'une prothèse valvulaire aortique ainsi qu'implantation d'une xénogreffe auto-expansible, sans suture, avec thoracotomie mini-invasive (sternotomie partielle supérieure, thoracotomie latérale) comme voie d'abord
- 35.H1.51 ↔ Retrait d'une prothèse valvulaire aortique ainsi qu'implantation d'une prothèse mécanique, avec sternotomie totale comme voie d'abord
- 35.H1.52 ↔ Retrait d'une prothèse valvulaire aortique ainsi qu'implantation d'une prothèse mécanique, avec thoracotomie mini-invasive (sternotomie partielle supérieure, thoracotomie latérale) comme voie d'abord
- 35.H1.61 ↔ Retrait d'une prothèse valvulaire aortique ainsi qu'implantation d'une prothèse vasculaire avec valve, biologique, avec sternotomie totale comme voie d'abord
- 35.H1.62 ↔ Retrait d'une prothèse valvulaire aortique ainsi qu'implantation d'une prothèse vasculaire avec valve, biologique avec thoracotomie mini-invasive (sternotomie partielle supérieure, thoracotomie latérale) comme voie d'abord
- 35.H1.71 ↔ Retrait d'une prothèse valvulaire aortique ainsi qu'implantation d'une prothèse vasculaire avec valve, mécanique, avec sternotomie totale comme voie d'abord
- 35.H1.72 ↔ Retrait d'une prothèse valvulaire aortique ainsi qu'implantation d'une prothèse vasculaire avec valve, mécanique avec thoracotomie mini-invasive (sternotomie partielle supérieure, thoracotomie latérale) comme voie d'abord
- 35.H1.81 ↔ Retrait d'une prothèse valvulaire aortique ainsi qu'implantation d'une allogreffe décellularisée (homogreffe), avec sternotomie totale comme voie d'abord
- 35.H1.82 ↔ Retrait d'une prothèse valvulaire aortique ainsi qu'implantation d'une allogreffe décellularisée (homogreffe), avec thoracotomie mini-invasive (sternotomie partielle supérieure, thoracotomie latérale) comme voie d'abord
- 35.H1.A2 ↔ Retrait d'une prothèse valvulaire aortique ainsi qu'implantation d'une xénogreffe expansible par ballonnet avec sutures de fixation, avec thoracotomie mini-invasive (sternotomie partielle supérieure, thoracotomie latérale) comme voie d'abord
- 35.H1.B2 ↔ Retrait d'une prothèse valvulaire aortique ainsi qu'implantation d'une xénogreffe repoussant le calcium, avec thoracotomie mini-invasive (sternotomie partielle supérieure, thoracotomie latérale) comme voie d'abord
- 35.H2.00 ↔ Retrait avec implantation d'une nouvelle prothèse valvulaire mitrale, SAP
- 35.H2.09 ↔ Retrait avec implantation d'une nouvelle prothèse valvulaire mitrale, autres
- 35.H2.11 ↔ Retrait d'une prothèse valvulaire mitrale ainsi qu'implantation d'une allogreffe (homogreffe), avec sternotomie totale comme voie d'abord
- 35.H2.12 ↔ Retrait d'une prothèse valvulaire mitrale ainsi qu'implantation d'une allogreffe (homogreffe), avec thoracotomie mini-invasive (sternotomie partielle supérieure, thoracotomie latérale) comme voie d'abord
- 35.H2.21 ↔ Retrait d'une prothèse valvulaire mitrale ainsi qu'implantation d'une xénogreffe (bioprothèse), avec sternotomie totale comme voie d'abord
- 35.H2.22 ↔ Retrait d'une prothèse valvulaire mitrale ainsi qu'implantation d'une xénogreffe (bioprothèse), avec thoracotomie mini-invasive (sternotomie partielle supérieure, thoracotomie latérale) comme voie d'abord
- 35.H2.23 ↔ Retrait d'une prothèse valvulaire mitrale ainsi qu'implantation d'une xénogreffe (bioprothèse), par voie endovasculaire
- 35.H2.24 ↔ Retrait d'une prothèse valvulaire mitrale ainsi qu'implantation d'une xénogreffe (bioprothèse), par voie transapicale
- 35.H2.31 ↔ Retrait d'une prothèse valvulaire mitrale ainsi qu'implantation d'une xénogreffe, sans stent, avec sternotomie totale comme voie d'abord
- 35.H2.32 ↔ Retrait d'une prothèse valvulaire mitrale ainsi qu'implantation d'une xénogreffe, sans stent, avec thoracotomie mini-invasive (sternotomie partielle supérieure, thoracotomie latérale) comme voie d'abord
- 35.H2.33 ↔ Retrait d'une prothèse valvulaire mitrale ainsi qu'implantation d'une xénogreffe, sans stent, par voie endovasculaire
- 35.H2.34 ↔ Retrait d'une prothèse valvulaire mitrale ainsi qu'implantation d'une xénogreffe, sans stent, par voie transapicale
- 35.H2.51 ↔ Retrait d'une prothèse valvulaire mitrale ainsi qu'implantation d'une prothèse mécanique, avec sternotomie totale comme voie d'abord
- 35.H2.52 ↔ Retrait d'une prothèse valvulaire mitrale ainsi qu'implantation d'une prothèse mécanique, avec thoracotomie mini-invasive (sternotomie partielle supérieure, thoracotomie latérale) comme voie d'abord
- 35.H3.00 ↔ Retrait avec implantation d'une nouvelle prothèse valvulaire pulmonaire ou d'une prothèse vasculaire avec valve, SAP
- 35.H3.09 ↔ Retrait avec implantation d'une nouvelle prothèse valvulaire pulmonaire ou d'une prothèse vasculaire avec valve, autres
- 35.H3.11 ↔ Retrait d'une prothèse valvulaire pulmonaire ainsi qu'implantation d'une allogreffe (homogreffe), avec sternotomie totale comme voie d'abord
- 35.H3.12 ↔ Retrait d'une prothèse valvulaire pulmonaire ainsi qu'implantation d'une allogreffe (homogreffe), avec thoracotomie mini-invasive (sternotomie partielle supérieure, thoracotomie latérale) comme voie d'abord
- 35.H3.21 ↔ Retrait d'une prothèse valvulaire pulmonaire ainsi qu'implantation d'une xénogreffe (bioprothèse), avec sternotomie totale comme voie d'abord
- 35.H3.22 ↔ Retrait d'une prothèse valvulaire pulmonaire ainsi qu'implantation d'une xénogreffe (bioprothèse), avec thoracotomie mini-invasive (sternotomie partielle supérieure, thoracotomie latérale) comme voie d'abord
- 35.H3.31 ↔ Retrait d'une prothèse valvulaire pulmonaire ainsi qu'implantation d'une xénogreffe, sans stent, avec sternotomie totale comme voie d'abord
- 35.H3.32 ↔ Retrait d'une prothèse valvulaire pulmonaire ainsi qu'implantation d'une xénogreffe, sans stent, avec thoracotomie mini-invasive (sternotomie partielle supérieure, thoracotomie latérale) comme voie d'abord

- 35.H3.51 ↔ Retrait d'une prothèse valvulaire pulmonaire ainsi qu'implantation d'une prothèse mécanique, avec sternotomie totale comme voie d'abord
- 35.H3.52 ↔ Retrait d'une prothèse valvulaire pulmonaire ainsi qu'implantation d'une prothèse mécanique, avec thoracotomie mini-invasive (sternotomie partielle supérieure, thoracotomie latérale) comme voie d'abord
- 35.H3.61 ↔ Retrait d'une prothèse valvulaire pulmonaire ainsi qu'implantation d'une prothèse vasculaire avec valve, biologique, avec sternotomie totale comme voie d'abord
- 35.H3.62 ↔ Retrait d'une prothèse valvulaire pulmonaire ainsi qu'implantation d'une prothèse vasculaire avec valve, biologique avec thoracotomie mini-invasive (sternotomie partielle supérieure, thoracotomie latérale) comme voie d'abord
- 35.H3.71 ↔ Retrait d'une prothèse valvulaire pulmonaire ainsi qu'implantation d'une prothèse vasculaire avec valve, mécanique, avec sternotomie totale comme voie d'abord
- 35.H3.72 ↔ Retrait d'une prothèse valvulaire pulmonaire ainsi qu'implantation d'une prothèse vasculaire avec valve, mécanique, avec thoracotomie mini-invasive (sternotomie partielle supérieure, thoracotomie latérale) comme voie d'abord
- 35.H3.81 ↔ Retrait d'une prothèse valvulaire pulmonaire ainsi qu'implantation d'une allogreffe décellularisée (homogreffe), avec sternotomie totale comme voie d'abord
- 35.H3.82 ↔ Retrait d'une prothèse valvulaire pulmonaire ainsi qu'implantation d'une allogreffe décellularisée (homogreffe), avec thoracotomie mini-invasive (sternotomie partielle supérieure, thoracotomie latérale) comme voie d'abord
- 35.H4.00 ↔ Retrait avec implantation d'une nouvelle prothèse valvulaire tricuspide, SAP
- 35.H4.09 ↔ Retrait avec implantation d'une nouvelle prothèse valvulaire tricuspide, autres
- 35.H4.11 ↔ Retrait d'une prothèse valvulaire tricuspide ainsi qu'implantation d'une allogreffe (homogreffe), avec sternotomie totale comme voie d'abord
- 35.H4.12 ↔ Retrait d'une prothèse valvulaire tricuspide ainsi qu'implantation d'une allogreffe (homogreffe), avec thoracotomie mini-invasive (sternotomie partielle supérieure, thoracotomie latérale) comme voie d'abord
- 35.H4.21 ↔ Retrait d'une prothèse valvulaire tricuspide ainsi qu'implantation d'une xénogreffe (bioprothèse), avec sternotomie totale comme voie d'abord
- 35.H4.22 ↔ Retrait d'une prothèse valvulaire tricuspide ainsi qu'implantation d'une xénogreffe (bioprothèse), avec thoracotomie mini-invasive (sternotomie partielle supérieure, thoracotomie latérale) comme voie d'abord
- 35.H4.23 ↔ Retrait d'une prothèse valvulaire tricuspide ainsi qu'implantation d'une xénogreffe (bioprothèse), par voie endovasculaire
- 35.H4.31 ↔ Retrait d'une prothèse valvulaire tricuspide ainsi qu'implantation d'une xénogreffe, sans stent, avec sternotomie totale comme voie d'abord
- 35.H4.32 ↔ Retrait d'une prothèse valvulaire tricuspide ainsi qu'implantation d'une xénogreffe, sans stent, avec thoracotomie mini-invasive (sternotomie partielle supérieure, thoracotomie latérale) comme voie d'abord
- 35.H4.33 ↔ Retrait d'une prothèse valvulaire tricuspide ainsi qu'implantation d'une xénogreffe, sans stent, par voie endovasculaire
- 35.H4.51 ↔ Retrait d'une prothèse valvulaire tricuspide ainsi qu'implantation consécutive d'une prothèse mécanique, avec sternotomie totale comme voie d'abord
- 35.H4.52 ↔ Retrait d'une prothèse valvulaire tricuspide ainsi qu'implantation d'une prothèse mécanique, avec thoracotomie mini-invasive (sternotomie partielle supérieure, thoracotomie latérale) comme voie d'abord
- 35.I1.11 ↔ Opération de Brock
- 35.I2.11 ↔ Opération selon Ross
- 35.I3.11 ↔ Intervention de Tirone David
- 35.I3.12 ↔ Opération selon Yacoub
- 36.03.00 ↔ Angioplastie d'artère coronaire à thorax ouvert, SAP
- 36.03.09 ↔ Angioplastie d'artère coronaire à thorax ouvert, autre
- 36.03.11 ↔ Endartériectomie d'artère coronaire, par chirurgie ouverte
- 36.03.12 ↔ Endartériectomie d'artère coronaire avec patch, par chirurgie ouverte
- 36.03.21 ↔ Endartériectomie d'artère coronaire, par chirurgie ouverte, avec implantation de stents sans libération de substance médicamenteuse, dans une artère coronaire
- 36.03.22 ↔ Endartériectomie d'artère coronaire, par chirurgie ouverte, avec implantation de stents sans libération de substance médicamenteuse, dans plusieurs artères coronaires
- 36.03.31 ↔ Endartériectomie d'artère coronaire, par chirurgie ouverte, avec implantation de stents auto-expansibles sans libération de substance médicamenteuse, dans une artère coronaire
- 36.03.32 ↔ Endartériectomie d'artère coronaire, par chirurgie ouverte, avec implantation de stents auto-expansibles sans libération de substance médicamenteuse, dans plusieurs artères coronaires
- 36.03.41 ↔ Endartériectomie d'artère coronaire, par chirurgie ouverte, avec implantation d'un stent de bifurcation, sans libération de substance médicamenteuse
- 36.03.51 ↔ Endartériectomie d'artère coronaire, par chirurgie ouverte, avec implantation de stents avec libération de substance médicamenteuse, dans une artère coronaire
- 36.03.52 ↔ Endartériectomie d'artère coronaire, par chirurgie ouverte, avec implantation de stents avec libération de substance médicamenteuse, dans plusieurs artères coronaires
- 36.03.61 ↔ Endartériectomie d'artère coronaire, par chirurgie ouverte, avec implantation de stents auto-expansibles avec libération de substance médicamenteuse, dans une artère coronaire
- 36.03.62 ↔ Endartériectomie d'artère coronaire, par chirurgie ouverte, avec implantation de stents auto-expansibles avec libération de substance médicamenteuse, dans plusieurs artères coronaires
- 36.03.71 ↔ Endartériectomie d'artère coronaire, par chirurgie ouverte, avec implantation d'un stent de bifurcation avec libération de substance médicamenteuse
- 36.03.81 ↔ Endartériectomie d'artère coronaire, par chirurgie ouverte, avec implantation de stents imprégnés dans une artère coronaire
- 36.03.82 ↔ Endartériectomie d'artère coronaire, par chirurgie ouverte, avec implantation de stents imprégnés dans plusieurs artères coronaires
- 36.09 ↔ Autre ablation de sténose ou obstruction d'artère coronaire
- 36.10 ↔ Pontage aorto-coronaire pour revascularisation cardiaque, SAP
- 36.11.00 ↔ Pontage (aorto-)coronaire simple, par technique et par matériel, SAP

- 06
- 36.11.21 ↔ Pontage (aorto-)coronaire simple, chirurgical ouvert (thoracotomie, mini-thoracotomie, sternotomie), avec artère autogène, artère radiale
- 36.11.22 ↔ Pontage (aorto-)coronaire simple, chirurgical ouvert (thoracotomie, mini-thoracotomie, sternotomie), avec artère autogène, artère mammaire interne (artère thoracique interne)
- 36.11.23 ↔ Pontage (aorto-)coronaire simple, chirurgical ouvert (thoracotomie, mini-thoracotomie, sternotomie), avec artère autogène, greffon libre d'artère mammaire interne [AMI] (artère thoracique interne)
- 36.11.24 ↔ Pontage (aorto-)coronaire simple, chirurgical ouvert (thoracotomie, mini-thoracotomie, sternotomie), avec artère autogène, artère abdominale
- 36.11.25 ↔ Pontage (aorto-)coronaire simple, chirurgical ouvert (thoracotomie, mini-thoracotomie, sternotomie), avec artère autogène, autre artère
- 36.11.26 ↔ Pontage (aorto-)coronaire simple, chirurgical ouvert (thoracotomie, mini-thoracotomie, sternotomie), avec veine autogène, sans treillis externe de stabilisation
- 36.11.27 ↔ Pontage (aorto-)coronaire simple, chirurgical ouvert (thoracotomie, mini-thoracotomie, sternotomie), avec veine autogène, avec treillis externe de stabilisation
- 36.11.28 ↔ Pontage (aorto-)coronaire simple, chirurgical ouvert (thoracotomie, mini-thoracotomie, sternotomie), avec xéno greffe
- 36.11.2A ↔ Pontage (aorto-)coronaire simple, chirurgical ouvert (thoracotomie, mini-thoracotomie, sternotomie), avec prothèse vasculaire
- 36.11.31 ↔ Pontage (aorto-)coronaire simple, mini-invasif, avec artère autogène, artère radiale
- 36.11.32 ↔ Pontage (aorto-)coronaire simple, mini-invasif, avec artère autogène, artère mammaire interne (artère thoracique interne)
- 36.11.33 ↔ Pontage (aorto-)coronaire simple, mini-invasif, avec artère autogène, greffon libre d'artère mammaire interne [IMA] (artère thoracique interne)
- 36.11.34 ↔ Pontage (aorto-)coronaire simple, mini-invasif, avec artère autogène, artère abdominale
- 36.11.35 ↔ Pontage (aorto-)coronaire simple, mini-invasif, avec artère autogène, autre artère
- 36.11.36 ↔ Pontage (aorto-)coronaire simple, mini-invasif, avec veine autogène, sans treillis externe de stabilisation
- 36.11.37 ↔ Pontage (aorto-)coronaire simple, mini-invasif, avec veine autogène, avec treillis externe de stabilisation
- 36.11.38 ↔ Pontage (aorto-)coronaire simple, mini-invasif, avec xéno greffe
- 36.11.3A ↔ Pontage (aorto-)coronaire simple, mini-invasif, avec prothèse vasculaire
- 36.11.99 ↔ Pontage (aorto-)coronaire simple, par technique et par matériel, autre
- 36.12.00 ↔ Double pontage (aorto-)coronaire, par technique et par matériel, SAP
- 36.12.21 ↔ Double pontage (aorto-)coronaire, chirurgical ouvert (thoracotomie, mini-thoracotomie, sternotomie), avec artère autogène, artère radiale
- 36.12.22 ↔ Double pontage (aorto-)coronaire, chirurgical ouvert (thoracotomie, mini-thoracotomie, sternotomie), avec artère autogène, artère mammaire interne (artère thoracique interne)
- 36.12.23 ↔ Double pontage (aorto-)coronaire, chirurgical ouvert (thoracotomie, mini-thoracotomie, sternotomie), avec artère autogène, greffon libre d'artère mammaire interne [AMI] (artère thoracique interne)
- 36.12.24 ↔ Double pontage (aorto-)coronaire, chirurgical ouvert (thoracotomie, mini-thoracotomie, sternotomie), avec artère autogène, artère abdominale
- 36.12.25 ↔ Double pontage (aorto-)coronaire, chirurgical ouvert (thoracotomie, mini-thoracotomie, sternotomie), avec artère autogène, autre artère
- 36.12.26 ↔ Double pontage (aorto-)coronaire, chirurgical ouvert (thoracotomie, mini-thoracotomie, sternotomie), avec veine autogène, sans treillis externe de stabilisation
- 36.12.27 ↔ Double pontage (aorto-)coronaire, chirurgical ouvert (thoracotomie, mini-thoracotomie, sternotomie), avec veine autogène, avec treillis externe de stabilisation
- 36.12.28 ↔ Double pontage (aorto-)coronaire, chirurgical ouvert (thoracotomie, mini-thoracotomie, sternotomie), avec xéno greffe
- 36.12.2A ↔ Double pontage (aorto-)coronaire, chirurgical ouvert (thoracotomie, mini-thoracotomie, sternotomie), avec prothèse vasculaire
- 36.12.31 ↔ Double pontage (aorto-)coronaire, mini-invasif, avec artère autogène, artère radiale
- 36.12.32 ↔ Double pontage (aorto-)coronaire, mini-invasif, avec artère autogène, artère mammaire interne (artère thoracique interne)
- 36.12.33 ↔ Double pontage (aorto-)coronaire, mini-invasif, avec artère autogène, greffon libre d'artère mammaire interne [IMA] (artère thoracique interne)
- 36.12.34 ↔ Double pontage (aorto-)coronaire, mini-invasif, avec artère autogène, artère abdominale
- 36.12.35 ↔ Double pontage (aorto-)coronaire, mini-invasif, avec artère autogène, autre artère
- 36.12.36 ↔ Double pontage (aorto-)coronaire, mini-invasif, avec veine autogène, sans treillis externe de stabilisation
- 36.12.37 ↔ Double pontage (aorto-)coronaire, mini-invasif, avec veine autogène, avec treillis externe de stabilisation
- 36.12.38 ↔ Double pontage (aorto-)coronaire, mini-invasif, avec xéno greffe
- 36.12.3A ↔ Double pontage (aorto-)coronaire, mini-invasif, avec prothèse vasculaire
- 36.12.99 ↔ Double pontage (aorto-)coronaire, par technique et par matériel, autre
- 36.13.00 ↔ Triple pontage (aorto-)coronaire, par technique et par matériel, SAP
- 36.13.21 ↔ Triple pontage (aorto-)coronaire, chirurgical ouvert (thoracotomie, mini-thoracotomie, sternotomie), avec artère autogène, artère radiale
- 36.13.22 ↔ Triple pontage (aorto-)coronaire, chirurgical ouvert (thoracotomie, mini-thoracotomie, sternotomie), avec artère autogène, artère mammaire interne (artère thoracique interne)
- 36.13.23 ↔ Triple pontage (aorto-)coronaire, chirurgical ouvert (thoracotomie, mini-thoracotomie, sternotomie), avec artère autogène, greffon libre d'artère mammaire interne [AMI] (artère thoracique interne)
- 36.13.24 ↔ Triple pontage (aorto-)coronaire, chirurgical ouvert (thoracotomie, mini-thoracotomie, sternotomie), avec artère autogène, artère abdominale
- 36.13.25 ↔ Triple pontage (aorto-)coronaire, chirurgical ouvert (thoracotomie, mini-thoracotomie, sternotomie), avec artère autogène, autre artère
- 36.13.26 ↔ Triple pontage (aorto-)coronaire, chirurgical ouvert (thoracotomie, mini-thoracotomie, sternotomie), avec veine autogène, sans treillis externe de stabilisation
- 36.13.27 ↔ Triple pontage (aorto-)coronaire, chirurgical ouvert (thoracotomie, mini-thoracotomie, sternotomie), avec veine autogène, avec treillis externe de stabilisation
- 36.13.28 ↔ Triple pontage (aorto-)coronaire, chirurgical ouvert (thoracotomie, mini-thoracotomie, sternotomie), avec xéno greffe

- 36.13.2A ↔ Triple pontage (aorto-)coronaire, chirurgical ouvert (thoracotomie, mini-thoracotomie, sternotomie), avec prothèse vasculaire
- 36.13.31 ↔ Triple pontage (aorto-)coronaire, mini-invasif, avec artère autogène, artère radiale
- 36.13.32 ↔ Triple pontage (aorto-)coronaire, mini-invasif, avec artère autogène, artère mammaire interne (artère thoracique interne)
- 36.13.33 ↔ Triple pontage (aorto-)coronaire, mini-invasif, avec artère autogène, greffon libre d'artère mammaire interne [IMA] (artère thoracique interne)
- 36.13.34 ↔ Triple pontage (aorto-)coronaire, mini-invasif, avec artère autogène, artère abdominale
- 36.13.35 ↔ Triple pontage (aorto-)coronaire, mini-invasif, avec artère autogène, autre artère
- 36.13.36 ↔ Triple pontage (aorto-)coronaire, mini-invasif, avec veine autogène, sans treillis externe de stabilisation
- 36.13.37 ↔ Triple pontage (aorto-)coronaire, mini-invasif, avec veine autogène, avec treillis externe de stabilisation
- 36.13.38 ↔ Triple pontage (aorto-)coronaire, mini-invasif, avec xéno greffe
- 36.13.3A ↔ Triple pontage (aorto-)coronaire, mini-invasif, avec prothèse vasculaire
- 36.13.99 ↔ Triple pontage (aorto-)coronaire, par technique et par matériel, autre
- 36.18.00 ↔ Quadruple pontage (aorto-)coronaire, par technique et par matériel, SAP
- 36.18.11 ↔ Quadruple pontage (aorto-)coronaire, chirurgical ouvert (thoracotomie, mini-thoracotomie, sternotomie), avec artère autogène, artère radiale
- 36.18.12 ↔ Quadruple pontage (aorto-)coronaire, chirurgical ouvert (thoracotomie, mini-thoracotomie, sternotomie), avec artère autogène, artère mammaire interne (artère thoracique interne)
- 36.18.13 ↔ Quadruple pontage (aorto-)coronaire, chirurgical ouvert (thoracotomie, mini-thoracotomie, sternotomie), avec artère autogène, greffon libre d'artère mammaire interne [AMI] (artère thoracique interne)
- 36.18.14 ↔ Quadruple pontage (aorto-)coronaire, chirurgical ouvert (thoracotomie, mini-thoracotomie, sternotomie), avec artère autogène, artère abdominale
- 36.18.15 ↔ Quadruple pontage (aorto-)coronaire, chirurgical ouvert (thoracotomie, mini-thoracotomie, sternotomie), avec artère autogène, autre artère
- 36.18.16 ↔ Quadruple pontage (aorto-)coronaire, chirurgical ouvert (thoracotomie, mini-thoracotomie, sternotomie), avec veine autogène, sans treillis externe de stabilisation
- 36.18.17 ↔ Quadruple pontage (aorto-)coronaire, chirurgical ouvert (thoracotomie, mini-thoracotomie, sternotomie), avec veine autogène, avec treillis externe de stabilisation
- 36.18.18 ↔ Quadruple pontage (aorto-)coronaire, chirurgical ouvert (thoracotomie, mini-thoracotomie, sternotomie), avec xéno greffe
- 36.18.1A ↔ Quadruple pontage (aorto-)coronaire, chirurgical ouvert (thoracotomie, mini-thoracotomie, sternotomie), avec prothèse vasculaire
- 36.18.21 ↔ Quadruple pontage (aorto-)coronaire, mini-invasif, avec artère autogène, artère radiale
- 36.18.22 ↔ Quadruple pontage (aorto-)coronaire, mini-invasif, avec artère autogène, artère mammaire interne (artère thoracique interne)
- 36.18.23 ↔ Quadruple pontage (aorto-)coronaire, mini-invasif, avec artère autogène, greffon libre d'artère mammaire interne [IMA] (artère thoracique interne)
- 36.18.24 ↔ Quadruple pontage (aorto-)coronaire, mini-invasif, avec artère autogène, artère abdominale
- 36.18.25 ↔ Quadruple pontage (aorto-)coronaire, mini-invasif, avec artère autogène, autre artère
- 36.18.26 ↔ Quadruple pontage (aorto-)coronaire, mini-invasif, avec veine autogène, sans treillis externe de stabilisation
- 36.18.27 ↔ Quadruple pontage (aorto-)coronaire, mini-invasif, avec veine autogène, avec treillis externe de stabilisation
- 36.18.28 ↔ Quadruple pontage (aorto-)coronaire, mini-invasif, avec xéno greffe
- 36.18.2A ↔ Quadruple pontage (aorto-)coronaire, mini-invasif, avec prothèse vasculaire
- 36.18.99 ↔ Quadruple pontage (aorto-)coronaire, par technique et par matériel, autre
- 36.19 ↔ Anastomose de pontage pour revascularisation du cœur, autre
- 36.1A.00 ↔ Quintuple pontage (aorto-)coronaire, par technique et par matériel, SAP
- 36.1A.11 ↔ Quintuple pontage (aorto-)coronaire, chirurgical ouvert (thoracotomie, mini-thoracotomie, sternotomie), avec artère autogène, artère radiale
- 36.1A.12 ↔ Quintuple pontage (aorto-)coronaire, chirurgical ouvert (thoracotomie, mini-thoracotomie, sternotomie), avec artère autogène, artère mammaire interne (artère thoracique interne)
- 36.1A.13 ↔ Quintuple pontage (aorto-)coronaire, chirurgical ouvert (thoracotomie, mini-thoracotomie, sternotomie), avec artère autogène, greffon libre d'artère mammaire interne [AMI] (artère thoracique interne)
- 36.1A.14 ↔ Quintuple pontage (aorto-)coronaire, chirurgical ouvert (thoracotomie, mini-thoracotomie, sternotomie), avec artère autogène, artère abdominale
- 36.1A.15 ↔ Quintuple pontage (aorto-)coronaire, chirurgical ouvert (thoracotomie, mini-thoracotomie, sternotomie), avec artère autogène, autre artère
- 36.1A.16 ↔ Quintuple pontage (aorto-)coronaire, chirurgical ouvert (thoracotomie, mini-thoracotomie, sternotomie), avec veine autogène, sans treillis externe de stabilisation
- 36.1A.17 ↔ Quintuple pontage (aorto-)coronaire, chirurgical ouvert (thoracotomie, mini-thoracotomie, sternotomie), avec veine autogène, avec treillis externe de stabilisation
- 36.1A.18 ↔ Quintuple pontage (aorto-)coronaire, chirurgical ouvert (thoracotomie, mini-thoracotomie, sternotomie), avec xéno greffe
- 36.1A.1A ↔ Quintuple pontage (aorto-)coronaire, chirurgical ouvert (thoracotomie, mini-thoracotomie, sternotomie), avec prothèse vasculaire
- 36.1A.21 ↔ Quintuple pontage (aorto-)coronaire, mini-invasif, avec artère autogène, artère radiale
- 36.1A.22 ↔ Quintuple pontage (aorto-)coronaire, mini-invasif, avec artère autogène, artère mammaire interne (artère thoracique interne)
- 36.1A.23 ↔ Quintuple pontage (aorto-)coronaire, mini-invasif, avec artère autogène, greffon libre d'artère mammaire interne [IMA] (artère thoracique interne)
- 36.1A.24 ↔ Quintuple pontage (aorto-)coronaire, mini-invasif, avec artère autogène, artère abdominale
- 36.1A.25 ↔ Quintuple pontage (aorto-)coronaire, mini-invasif, avec artère autogène, autre artère
- 36.1A.26 ↔ Quintuple pontage (aorto-)coronaire, mini-invasif, avec veine autogène, sans treillis externe de stabilisation
- 36.1A.27 ↔ Quintuple pontage (aorto-)coronaire, mini-invasif, avec veine autogène, avec treillis externe de stabilisation
- 36.1A.28 ↔ Quintuple pontage (aorto-)coronaire, mini-invasif, avec xéno greffe

36.1A.2A ↔	Quintuple pontage (aorto-)coronaire, mini-invasif, avec prothèse vasculaire	36.91 ↔	Réparation (cure) d'anévrisme de vaisseau coronaire
36.1A.99 ↔	Quintuple pontage (aorto-)coronaire, autre	36.99.20 ↔	Autres opérations lors d'anomalie congénitale de vaisseaux du cœur
36.1B.00 ↔	Pontage (aorto-)coronaire sextuple ou plus, par technique et par matériel, SAP	36.99.30 ↔	Reconstruction de l'ostium coronaire
36.1B.11 ↔	Pontage (aorto-)coronaire sextuple ou plus, chirurgical ouvert (thoracotomie, mini-thoracotomie, sternotomie), avec artère autogène, artère radiale	36.99.40 ↔	Sympathectomie des artères coronaires
36.1B.12 ↔	Pontage (aorto-)coronaire sextuple ou plus, chirurgical ouvert (thoracotomie, mini-thoracotomie, sternotomie), avec artère autogène, artère mammaire interne (artère thoracique interne)	37.11 ↔	Cardiotomie
36.1B.13 ↔	Pontage (aorto-)coronaire sextuple ou plus, chirurgical ouvert (thoracotomie, mini-thoracotomie, sternotomie), avec artère autogène, greffon libre d'artère mammaire interne [AMI] (artère thoracique interne)	37.12.00 ↔	Péricardiotomie, SAP
36.1B.14 ↔	Pontage (aorto-)coronaire sextuple ou plus, chirurgical ouvert (thoracotomie, mini-thoracotomie, sternotomie), avec artère autogène, artère abdominale	37.12.09 ↔	Péricardiotomie, autre
36.1B.15 ↔	Pontage (aorto-)coronaire sextuple ou plus, chirurgical ouvert (thoracotomie, mini-thoracotomie, sternotomie), avec artère autogène, autre artère	37.12.11 ↔	Péricardiotomie, par chirurgie ouverte
36.1B.16 ↔	Pontage (aorto-)coronaire sextuple ou plus, chirurgical ouvert (thoracotomie, mini-thoracotomie, sternotomie), avec veine autogène, sans treillis externe de stabilisation	37.12.12 ↔	Péricardiotomie, par thoracoscopie
36.1B.17 ↔	Pontage (aorto-)coronaire sextuple ou plus, chirurgical ouvert (thoracotomie, mini-thoracotomie, sternotomie), avec veine autogène, avec treillis externe de stabilisation	37.24.00 ↔	Biopsie du péricarde, SAP
36.1B.18 ↔	Pontage (aorto-)coronaire sextuple ou plus, chirurgical ouvert (thoracotomie, mini-thoracotomie, sternotomie), avec xéno greffe	37.24.20 ↔	Biopsie ouverte du péricarde
36.1B.1A ↔	Pontage (aorto-)coronaire sextuple ou plus, chirurgical ouvert (thoracotomie, mini-thoracotomie, sternotomie), avec prothèse vasculaire	37.24.99 ↔	Biopsie du péricarde, autre
36.1B.21 ↔	Pontage (aorto-)coronaire sextuple ou plus, mini-invasif, avec artère autogène, artère radiale	37.25.00 ↔	Biopsie du cœur, SAP
36.1B.22 ↔	Pontage (aorto-)coronaire sextuple ou plus, mini-invasif, avec artère autogène, artère mammaire interne (artère thoracique interne)	37.25.20 ↔	Biopsie transvasculaire de l'endocarde, du myocarde et de l'endomyocarde
36.1B.23 ↔	Pontage (aorto-)coronaire sextuple ou plus, mini-invasif, avec artère autogène, greffon libre d'artère mammaire interne [IMA] (artère thoracique interne)	37.25.30 ↔	Biopsie ouverte du cœur
36.1B.24 ↔	Pontage (aorto-)coronaire sextuple ou plus, mini-invasif, avec artère autogène, artère abdominale	37.25.99 ↔	Biopsie du cœur, autre
36.1B.25 ↔	Pontage (aorto-)coronaire sextuple ou plus, mini-invasif, avec artère autogène, autre artère	37.31.00 ↔	Péricardectomie, SAP
36.1B.26 ↔	Pontage (aorto-)coronaire sextuple ou plus, mini-invasif, avec veine autogène, sans treillis externe de stabilisation	37.31.10 ↔	Péricardectomie partielle
36.1B.27 ↔	Pontage (aorto-)coronaire sextuple ou plus, mini-invasif, avec veine autogène, avec treillis externe de stabilisation	37.31.20 ↔	Péricardectomie totale
36.1B.28 ↔	Pontage (aorto-)coronaire sextuple ou plus, mini-invasif, avec xéno greffe	37.31.30 ↔	Excision d'adhérences du péricarde
36.1B.2A ↔	Pontage (aorto-)coronaire sextuple ou plus, mini-invasif, avec prothèse vasculaire	37.31.99 ↔	Péricardectomie, autre
36.1B.99 ↔	Pontage (aorto-)coronaire sextuple ou plus, par technique et par matériel, autre	37.32 ↔	Excision d'anévrisme du cœur
36.2 ↔	Revascularisation cardiaque par implant artériel	37.33.00 ↔	Excision ou destruction d'autre lésion ou tissu du cœur, par voie ouverte, SAP
36.31 ↔	Revascularisation transmyocardique à thorax ouvert	37.33.10 ↔	Excision ou destruction d'éléments du système de conduction des stimuli, par voie ouverte, SAP
36.32 ↔	Autre revascularisation transmyocardique	37.33.11 ↔	Excision ou destruction d'éléments du système de conduction des stimuli, par voie ouverte, techniques d'ablation pour le traitement de tachyarythmie
36.33 ↔	Revascularisation transmyocardique endoscopique	37.33.19 ↔	Excision ou destruction d'éléments du système de conduction des stimuli, par voie ouverte, autre
36.39.10 ↔	Revascularisation cardiaque par patches d'élargissement des artères coronaires	37.33.20 ↔	Excision d'autre lésion ou tissu du cœur, par voie ouverte
36.39.11 ↔	Révision de pontage coronaire	37.33.30 ↔	Destruction d'autre lésion ou tissu du cœur, par voie ouverte
36.39.12 ↔	Nouveau pontage coronaire	37.33.99 ↔	Excision ou destruction d'autre lésion ou tissu du cœur, par voie ouverte, autre
36.39.13 ↔	Transposition d'artère coronaire	37.34.10 ↔	Ablation lors de tachyarythmie, SAP
		37.34.11 ↔	Ablation lors de tachyarythmie, ablation par radiofréquence conventionnelle
		37.34.12 ↔	Ablation lors de tachyarythmie, ablation par radiofréquence refroidie
		37.34.13 ↔	Ablation lors de tachyarythmie, ablation par d'autres sources d'énergie
		37.34.15 ↔	Ablation lors de tachyarythmie, cryoablation
		37.34.16 ↔	Ablation lors de tachyarythmie, ablation par radiofréquence multipolaire en décalage de phase
		37.34.19 ↔	Ablation lors de tachyarythmie, autre
		37.34.31 ↔	Ablation lors de tachyarythmie, à l'aide de méthodes de cartographie 3D
		37.35 ↔	Ventriculectomie partielle
		37.40 ↔	Réparation du cœur et du péricarde, SAP
		37.41 ↔	Implantation de système d'assistance cardiaque prothétique autour du cœur
		37.42.11 ↔	Suture du péricarde (après lésion traumatique)
		37.42.21 ↔	Suture du myocarde (après lésion traumatique)
		37.43.11 ↔	Réparation du myocarde avec système d'ancrage myocardique, par chirurgie ouverte
		37.43.12 ↔	Réparation du myocarde avec système d'ancrage myocardique, intervention hybride
		37.49 ↔	Réparation du cœur et du péricarde, autre
		37.51.00 ↔	Transplantation cardiaque, SAP
		37.51.10 ↔	Transplantation cardiaque
		37.51.20 ↔	Retransplantation cardiaque durant la même hospitalisation
		37.51.99 ↔	Transplantation cardiaque, autre
		37.52 ↔	Implantation de système intégral de remplacement du cœur

37.53 ↔	Remplacement ou réparation de l'unité thoracique du système de remplacement du cœur	37.6C.11 ↔	Révision sans remplacement d'un système d'assistance cardio-vasculaire, avec pompe, sans fonction d'échange gazeux, extracorporel, ventriculaire gauche, par chirurgie thoracique ouverte (thoracotomie, mini-thoracotomie, sternotomie)
37.54 ↔	Remplacement ou réparation d'autres composantes implantables de système intégral de remplacement du cœur	37.6C.12 ↔	Révision sans remplacement d'un système d'assistance cardio-vasculaire, avec pompe, sans fonction d'échange gazeux, extracorporel, ventriculaire droit, par chirurgie thoracique ouverte (thoracotomie, mini-thoracotomie, sternotomie)
37.6A.11 ↔	Implantation d'un système d'assistance cardio-vasculaire, avec pompe, sans fonction d'échange gazeux, extracorporel, ventriculaire gauche, par chirurgie thoracique ouverte (thoracotomie, mini-thoracotomie, sternotomie)	37.6C.21 ↔	Révision sans remplacement d'un système d'assistance cardio-vasculaire, avec pompe, sans fonction d'échange gazeux, extracorporel, biventriculaire, par chirurgie thoracique ouverte (thoracotomie, mini-thoracotomie, sternotomie)
37.6A.12 ↔	Implantation d'un système d'assistance cardio-vasculaire, avec pompe, sans fonction d'échange gazeux, extracorporel, ventriculaire droit, par chirurgie thoracique ouverte (thoracotomie, mini-thoracotomie, sternotomie)	37.6C.31 ↔	Révision sans remplacement d'un système d'assistance cardio-vasculaire, avec pompe, sans fonction d'échange gazeux, intracorporel, ventriculaire gauche, par chirurgie thoracique ouverte (thoracotomie, mini-thoracotomie, sternotomie)
37.6A.21 ↔	Implantation d'un système d'assistance cardio-vasculaire, avec pompe, sans fonction d'échange gazeux, extracorporel, biventriculaire, par chirurgie thoracique ouverte (thoracotomie, mini-thoracotomie, sternotomie)	37.6C.32 ↔	Révision sans remplacement d'un système d'assistance cardio-vasculaire, avec pompe, sans fonction d'échange gazeux, intracorporel, ventriculaire droit, par chirurgie thoracique ouverte (thoracotomie, mini-thoracotomie, sternotomie)
37.6A.35 ↔	Implantation d'un système d'assistance cardio-vasculaire, avec pompe, sans fonction d'échange gazeux, intracorporel, ventriculaire gauche, kit hospitalier, par chirurgie thoracique ouverte (thoracotomie, mini-thoracotomie, sternotomie)	37.6C.33 ↔	Révision sans remplacement d'un système d'assistance cardio-vasculaire, avec pompe, sans fonction d'échange gazeux, intracorporel, biventriculaire, par chirurgie thoracique ouverte (thoracotomie, mini-thoracotomie, sternotomie)
37.6A.37 ↔	Implantation d'un système d'assistance cardio-vasculaire, avec pompe, sans fonction d'échange gazeux, intracorporel, ventriculaire droit, kit hospitalier, par chirurgie thoracique ouverte (thoracotomie, mini-thoracotomie, sternotomie)	37.6C.61 ↔	Révision sans remplacement d'un système d'assistance cardio-vasculaire et pulmonaire, avec pompe, avec oxygénateur (y compris élimination de CO ₂), extracorporel, veino-veineux, par chirurgie extra-thoracique ouverte (p.ex. exposition du vaisseau sanguin)
37.6A.3A ↔	Implantation d'un système d'assistance cardio-vasculaire, avec pompe, sans fonction d'échange gazeux, intracorporel, biventriculaire, kit hospitalier, par chirurgie thoracique ouverte (thoracotomie, mini-thoracotomie, sternotomie)	37.6C.71 ↔	Révision sans remplacement d'un système d'assistance cardio-vasculaire et pulmonaire, avec pompe, avec oxygénateur (y compris élimination de CO ₂), extracorporel, veino-artériel ou veino-veino-artériel, par chirurgie thoracique ouverte (thoracotomie, mini-thoracotomie, sternotomie)
37.6A.51 ↔	Implantation d'un système d'assistance cardio-vasculaire et pulmonaire, avec pompe, avec élimination de CO ₂ , extracorporel, veino-veineux, par voie percutanée	37.6C.72 ↔	Révision sans remplacement d'un système d'assistance cardio-vasculaire et pulmonaire, avec pompe, avec oxygénateur (y compris élimination de CO ₂), extracorporel, veino-artériel ou veino-veino-artériel, par chirurgie extra-thoracique ouverte (p.ex. exposition du vaisseau sanguin)
37.6A.61 ↔	Implantation d'un système d'assistance cardio-vasculaire et pulmonaire, avec pompe, avec oxygénateur (y compris élimination de CO ₂), extracorporel, veino-veineux, par chirurgie extra-thoracique ouverte (p.ex. exposition de vaisseau sanguin)	37.6C.A1 ↔	Révision sans remplacement d'un système d'assistance cardio-vasculaire et pulmonaire, sans pompe, avec élimination de CO ₂ , extracorporel, artério-veineux, par chirurgie extra-thoracique ouverte (p.ex. exposition de vaisseau sanguin)
37.6A.62 ↔	Implantation d'un système d'assistance cardio-vasculaire et pulmonaire, avec pompe, avec oxygénateur (y compris élimination de CO ₂), extracorporel, veino-veineux, par voie percutanée	37.75.31 ↔	Révision sans remplacement d'électrode transveineuse ventriculaire
37.6A.71 ↔	Implantation d'un système d'assistance cardio-vasculaire et pulmonaire, avec pompe, avec oxygénateur (y compris élimination de CO ₂), extracorporel, veino-artériel ou veino-veino-artériel, par chirurgie thoracique ouverte (thoracotomie, mini-thoracotomie, sternotomie)	37.75.32 ↔	Révision sans remplacement d'électrode transveineuse auriculaire et ventriculaire
37.6A.72 ↔	Implantation d'un système d'assistance cardio-vasculaire et pulmonaire, avec pompe, avec oxygénateur (y compris élimination de CO ₂), extracorporel, veino-artériel ou veino-veino-artériel, par chirurgie extra-thoracique ouverte (p.ex. exposition du vaisseau sanguin)	37.75.33 ↔	Révision sans remplacement d'électrode transveineuse auriculaire
37.6A.73 ↔	Implantation d'un système d'assistance cardio-vasculaire et pulmonaire, avec pompe, avec oxygénateur (y compris élimination de CO ₂), extracorporel, veino-artériel ou veino-veino-artériel, par voie percutanée	37.75.34 ↔	Révision sans remplacement d'électrode transveineuse dans le ventricule gauche par le sinus coronaire
37.6A.81 ↔	Implantation de ballonnet de contre-pulsation intra-aortique (IABP), chirurgicale ouverte	37.75.41 ↔	Révision sans remplacement d'électrode épicaudique
		37.75.99 ↔	Révision sans remplacement d'électrode cardiaque, autre
		37.7A.00 ↔	Implantation d'électrode dans le cœur, SAP
		37.7A.11 ↔	Implantation d'électrode transveineuse ventriculaire
		37.7A.12 ↔	Implantation d'électrode transveineuse ventriculaire avec capteur auriculaire

37.7A.13 ↔	Implantation d'électrode transveineuse auriculaire	37.99.22 ↔	Réparation d'autre ventricule droit à double issue
37.7A.14 ↔	Implantation d'électrode transveineuse dans le ventricule gauche par le sinus coronaire	37.99.23 ↔	Opération d'un cœur fonctionnellement/morphologiquement univentriculaire
37.7A.21 ↔	Implantation d'électrode dans l'épicaire, par thoracotomie et sternotomie, chirurgicale ouverte	37.99.24 ↔	Réparation d'un cœur triatrial
37.7A.22 ↔	Implantation d'électrode dans l'épicaire, par voie sous-xyphoïdienne, chirurgicale ouverte	37.99.25 ↔	Réparation d'absence de valve pulmonaire
37.7A.23 ↔	Implantation d'électrode dans l'épicaire, thoracoscopique	37.99.29 ↔	Opérations d'anomalies congénitales du cœur, autre
37.7A.31 ↔	Implantation d'électrode transveineuse de choc	37.99.30 ↔	Ligature d'oreillette
37.7A.32 ↔	Implantation d'électrode sous-cutanée de choc	37.99.80 ↔	Réopération du cœur et du péricarde
37.7A.33 ↔	Implantation d'électrode sous-cutanée de choc pour utilisation avec un système de défibrillation sous-cutané	37.9A.00 ↔	Implantation d'un système de stimulation du myocarde, SAP
37.7A.51 ↔	Implantation d'un capteur de pression	37.9A.11 ↔	Implantation ou remplacement d'un système de modulation du myocarde (CCM)
37.7A.99 ↔	Implantation d'électrode dans le cœur, autre	37.9A.12 ↔	Enlèvement ou révision d'un système de modulation du myocarde (CCM)
37.8A.00 ↔	Implantation de pacemaker permanent, SAP	37.9A.99 ↔	Implantation d'un système de stimulation du myocarde, autre
37.8A.09 ↔	Implantation de pacemaker permanent, autre	37.9B.11 ↔	Enlèvement d'implants cardiaques, avec sternotomie totale comme voie d'abord
37.8A.11 ↔	Implantation de pacemaker à chambre unique	37.9B.12 ↔	Enlèvement d'implants cardiaques, avec thoracotomie mini-invasive (sternotomie partielle supérieure, thoracotomie latérale) comme voie d'abord
37.8A.21 ↔	Implantation de pacemaker à double chambre, sans stimulation antitachycardique	38.01 ↔	Incision de vaisseaux intracrâniens
37.8A.22 ↔	Implantation de pacemaker à double chambre, avec stimulation antitachycardique	38.04.10 ↔	Incision de l'aorte ascendante et de la crosse aortique
37.8A.31 ↔	Implantation de pacemaker à resynchronisation (CRT-P)	38.04.20 ↔	Incision de l'aorte descendante
37.8A.42 ↔	Implantation de pacemaker transveineux sans sonde, stimulation simple-chambre	38.04.30 ↔	Incision de l'aorte abdominale
37.8A.43 ↔	Implantation de pacemaker transveineux sans sonde, stimulation double-chambre	38.05.00 ↔	Incision d'autres vaisseaux thoraciques, SAP
37.8B.00 ↔	Enlèvement de pacemaker permanent, SAP	38.05.10 ↔	Incision d'autres artères thoraciques
37.8B.09 ↔	Enlèvement de pacemaker permanent, autre	38.05.20 ↔	Incision de veines thoraciques, SAP
37.8B.11 ↔	Enlèvement de pacemaker à chambre unique	38.05.21 ↔	Incision de veines thoraciques profondes
37.8B.21 ↔	Enlèvement de pacemaker à double chambre sans stimulation antitachycardique	38.05.29 ↔	Incision de veines thoraciques, autre
37.8B.22 ↔	Enlèvement de pacemaker à double chambre avec stimulation antitachycardique	38.06.11 ↔	Incision du tronc coeliaque
37.8B.31 ↔	Enlèvement de pacemaker à resynchronisation (CRT-P)	38.07.11 ↔	Incision de la veine cave inférieure
37.8B.42 ↔	Enlèvement de pacemaker transveineux sans sonde, stimulation simple-chambre	38.11 ↔	Endartériectomie de vaisseaux intracrâniens
37.8B.43 ↔	Enlèvement de pacemaker transveineux sans sonde, stimulation double-chambre	38.12 ↔	Endartériectomie d'autres vaisseaux de la tête et du cou
37.8C ↔	Implantation d'enregistreur d'événements	38.13 ↔	Endartériectomie de vaisseaux de membre supérieur
37.8D ↔	Enlèvement d'enregistreur d'événements	38.14.10 ↔	Endartériectomie de l'aorte ascendante et de la crosse aortique
37.8E.00 ↔	Implantation de cardiovertteur ou défibrillateur, SAP	38.14.20 ↔	Endartériectomie de l'aorte descendante
37.8E.11 ↔	Implantation d'un défibrillateur à chambre unique	38.14.30 ↔	Endartériectomie de l'aorte abdominale
37.8E.12 ↔	Implantation d'un défibrillateur à double chambre	38.14.99 ↔	Endartériectomie de l'aorte, autre
37.8E.21 ↔	Implantation de défibrillateur à resynchronisation (CRT-D)	38.15.10 ↔	Endartériectomie de l'artère sous-clavière
37.8E.22 ↔	Implantation de défibrillateur à chambre unique avec capteur auriculaire	38.15.20 ↔	Endartériectomie du tronc brachio-céphalique
37.8E.31 ↔	Implantation d'un système sous-cutané de défibrillation	38.15.30 ↔	Endartériectomie de l'artère pulmonaire
37.8E.99 ↔	Implantation de cardiovertteur ou défibrillateur, autre	38.15.40 ↔	Endartériectomie de la veine pulmonaire
37.8F.00 ↔	Enlèvement de cardiovertteur ou défibrillateur, SAP	38.15.99 ↔	Endartériectomie d'autres vaisseaux thoraciques, autre
37.8F.11 ↔	Enlèvement de défibrillateur à chambre unique	38.16.09 ↔	Endartériectomie et endoveinectomie de vaisseaux abdominaux, autre
37.8F.12 ↔	Enlèvement de défibrillateur à double chambre	38.16.11 ↔	Endartériectomie du tronc coeliaque
37.8F.21 ↔	Enlèvement de défibrillateur à resynchronisation (CRT-D)	38.16.12 ↔	Endartériectomie de l'artère gastrique
37.8F.22 ↔	Enlèvement de défibrillateur à chambre unique avec capteur auriculaire	38.16.13 ↔	Endartériectomie de l'artère hépatique
37.8F.31 ↔	Enlèvement d'un système sous-cutané de défibrillation	38.16.14 ↔	Endartériectomie de l'artère splénique
37.8F.99 ↔	Enlèvement de cardiovertteur ou défibrillateur, autre	38.16.15 ↔	Endartériectomie de l'artère rénale
37.90.10 ↔	Fermeture percutanée de l'oreillette gauche	38.16.16 ↔	Endartériectomie de l'artère mésentérique
37.90.99 ↔	Insertion de dispositif dans l'oreillette gauche, autre	38.16.17 ↔	Endartériectomie de l'artère lombaire
37.91 ↔	Massage cardiaque à thorax ouvert	38.16.18 ↔	Endartériectomie de l'artère iliaque
37.99.00 ↔	Autres opérations du cœur et du péricarde, SAP	38.16.21 ↔	Endoveinectomie de la veine iliaque
37.99.20 ↔	Opérations d'anomalies congénitales du cœur, SAP	38.18.09 ↔	Endartériectomie et endoveinectomie de vaisseaux de membre inférieur, autre
37.99.21 ↔	Réparation d'un ventricule droit à double issue de type Fallot	38.18.10 ↔	Endartériectomie de l'artère fémorale (commune) (superficielle)
		38.18.11 ↔	Endartériectomie de l'artère fémorale profonde
		38.18.12 ↔	Endartériectomie de l'artère poplitée
		38.18.21 ↔	Endoveinectomie de la veine fémorale
		38.31 ↔	Réséction de vaisseaux intracrâniens, avec anastomose

38.32.10 ↔ Résection d'artères extracrâniennes de la tête et du cou, avec anastomose	38.37.00 ↔ Résection de veines abdominales, avec anastomose, SAP
38.32.21 ↔ Résection de la veine jugulaire, avec anastomose	38.37.10 ↔ Résection de veines abdominales profondes, avec anastomose, SAP
38.32.22 ↔ Résection de veines extracrâniennes superficielles de la tête et du cou, avec anastomose	38.37.11 ↔ Résection de la veine cave inférieure, avec anastomose
38.32.99 ↔ Résection d'autres vaisseaux de la tête et du cou, avec anastomose, autre	38.37.12 ↔ Résection de la veine iliaque, avec anastomose
38.33.00 ↔ Résection de vaisseaux de membre supérieur avec anastomose, SAP	38.37.19 ↔ Résection de veines abdominales profondes, avec anastomose, autre
38.33.10 ↔ Résection d'artères de membre supérieur avec anastomose, SAP	38.37.99 ↔ Résection de veines abdominales, avec anastomose, autre
38.33.11 ↔ Résection d'artères de membre supérieur avec anastomose	38.38.00 ↔ Résection d'artères de membre inférieur, avec anastomose, SAP
38.33.12 ↔ Résection de l'artère cubitale, avec anastomose	38.38.10 ↔ Résection de l'artère fémorale (commune) (superficielle), avec anastomose
38.33.13 ↔ Résection d'autres artères de l'avant-bras, avec anastomose	38.38.11 ↔ Résection de l'artère fémorale profonde, avec anastomose
38.33.14 ↔ Résection d'artères de la main, avec anastomose	38.38.12 ↔ Résection de l'artère poplitée, avec anastomose
38.33.20 ↔ Résection de veines de membre supérieur, avec anastomose, SAP	38.38.99 ↔ Résection d'artères de membre inférieur, avec anastomose, autre
38.33.21 ↔ Résection de la veine axillaire, avec anastomose	38.39.00 ↔ Résection de veines de membre inférieur, avec anastomose, SAP
38.33.22 ↔ Résection d'autres veines profondes de membre supérieur, avec anastomose	38.39.10 ↔ Résection de veines de membre inférieur avec anastomose, veines profondes
38.33.23 ↔ Résection de veines superficielles de membre supérieur, avec anastomose	38.39.99 ↔ Résection de veines de membre inférieur, avec anastomose, autre
38.33.99 ↔ Résection de vaisseaux de membre supérieur avec anastomose, autre	38.41 ↔ Résection de vaisseaux intracrâniens, avec remplacement
38.34.00 ↔ Résection de l'aorte, avec anastomose, SAP	38.42 ↔ Résection d'autres vaisseaux de la tête et du cou, avec remplacement
38.34.10 ↔ Résection de l'aorte ascendante et de la crosse aortique, avec anastomose	38.43.00 ↔ Résection de vaisseaux de membre supérieur, avec remplacement, SAP
38.34.20 ↔ Résection de l'aorte descendante, avec anastomose	38.43.10 ↔ Résection d'artères de membre supérieur, avec remplacement
38.34.30 ↔ Résection de l'aorte abdominale, avec anastomose	38.43.11 ↔ Résection de l'artère axillaire, avec remplacement
38.34.99 ↔ Résection de l'aorte, avec anastomose, autre	38.43.20 ↔ Résection de veines de membre supérieur, avec remplacement, SAP
38.35.00 ↔ Résection de vaisseaux thoraciques, avec anastomose, SAP	38.43.21 ↔ Résection de la veine axillaire, avec remplacement
38.35.10 ↔ Résection d'artères thoraciques, avec anastomose, SAP	38.43.28 ↔ Résection d'autres veines profondes de membre supérieur, avec remplacement
38.35.11 ↔ Résection de l'artère sous-clavière, avec anastomose	38.43.29 ↔ Résection de veines de membre supérieur, avec remplacement, autre
38.35.12 ↔ Résection du tronc brachio-céphalique, avec anastomose	38.43.99 ↔ Résection de vaisseaux de membre supérieur, avec remplacement, autre
38.35.13 ↔ Résection de l'artère pulmonaire, avec anastomose	38.44.00 ↔ Résection de l'aorte abdominale, avec remplacement, SAP
38.35.19 ↔ Résection d'artères thoraciques, avec anastomose, autre	38.44.10 ↔ Résection de l'aorte abdominale, par voie suprarénale, avec remplacement
38.35.20 ↔ Résection de veines thoraciques, avec anastomose, SAP	38.44.11 ↔ Résection de l'aorte abdominale, par voie infrarénale, avec remplacement
38.35.21 ↔ Résection de la veine pulmonaire, avec anastomose	38.44.12 ↔ Résection de l'aorte abdominale, par voie juxtarrénale, avec remplacement
38.35.22 ↔ Résection de la veine sous-clavière, avec anastomose	38.44.99 ↔ Résection de l'aorte abdominale, avec remplacement, autre
38.35.23 ↔ Résection de la veine cave supérieure, avec anastomose	38.45.00 ↔ Résection de vaisseau thoracique, avec remplacement, SAP
38.35.28 ↔ Résection de veines thoraciques et d'autres veines profondes, avec anastomose	38.45.10 ↔ Résection de l'aorte thoracique avec remplacement, SAP
38.35.29 ↔ Résection de veines thoraciques, avec anastomose, autre	38.45.12 ↔ Résection de l'aorte thoracique, avec remplacement
38.35.99 ↔ Résection de vaisseaux thoraciques, avec anastomose, autre	38.45.13 ↔ Résection de l'aorte thoraco-abdominale, avec remplacement
38.36.00 ↔ Résection d'artères abdominales, avec anastomose, SAP	38.45.14 ↔ Résection de l'aorte thoracique avec remplacement par prothèse hybride
38.36.10 ↔ Résection d'artères viscérales, avec anastomose, SAP	38.45.15 ↔ Résection de l'aorte ascendante, avec remplacement
38.36.11 ↔ Résection du tronc coeliaque, avec anastomose	38.45.16 ↔ Résection de la crosse aortique, avec remplacement
38.36.12 ↔ Résection de l'artère gastrique, avec anastomose	38.45.17 ↔ Résection de l'aorte ascendante ainsi que de la crosse aortique, avec remplacement
38.36.13 ↔ Résection de l'artère hépatique, avec anastomose	38.45.19 ↔ Résection de l'aorte thoracique avec remplacement, autre
38.36.14 ↔ Résection de l'artère splénique, avec anastomose	38.45.20 ↔ Résection d'autres vaisseaux thoraciques, avec remplacement, SAP
38.36.15 ↔ Résection de l'artère rénale, avec anastomose	
38.36.16 ↔ Résection de l'artère mésentérique, avec anastomose	
38.36.17 ↔ Résection de l'artère iliaque, avec anastomose	
38.36.19 ↔ Résection d'artères viscérales, avec anastomose, autre	
38.36.99 ↔ Résection d'artères abdominales, avec anastomose, autre	

38.45.21 ↔ Résection de l'artère pulmonaire, avec remplacement	38.84.20 ↔ Autre occlusion chirurgicale de l'aorte abdominale
38.45.22 ↔ Résection du tronc brachio-céphalique, avec remplacement	38.84.31 ↔ Ligature du canal artériel persistant
38.45.29 ↔ Résection d'autres artères thoraciques, avec remplacement	38.84.99 ↔ Autre occlusion chirurgicale de l'aorte, autre
38.45.30 ↔ Résection de veine thoracique, avec remplacement, SAP	38.85.11 ↔ Autre occlusion chirurgicale de l'artère sous-clavière
38.45.31 ↔ Résection de la veine cave supérieure, avec remplacement	38.85.12 ↔ Autre occlusion chirurgicale de l'artère pulmonaire
38.45.38 ↔ Résection d'autres veines thoraciques profondes, avec remplacement	38.85.13 ↔ Autre occlusion chirurgicale du tronc brachio-céphalique
38.45.39 ↔ Résection de veines thoraciques, avec remplacement, autre	38.85.21 ↔ Autre occlusion chirurgicale de la veine cave supérieure
38.45.99 ↔ Résection de vaisseaux thoraciques, avec remplacement, autre	38.85.22 ↔ Autre occlusion chirurgicale de la veine pulmonaire
38.46 ↔ Résection d'artères abdominales, avec remplacement	38.85.23 ↔ Autre occlusion chirurgicale de la veine sous-clavière
38.47.00 ↔ Résection de veines abdominales, avec remplacement, SAP	38.86.00 ↔ Autre occlusion chirurgicale d'artères abdominales, SAP
38.47.10 ↔ Résection de veines abdominales profondes, avec remplacement, SAP	38.86.10 ↔ Autre occlusion chirurgicale d'artères viscérales, SAP
38.47.11 ↔ Résection de la veine cave inférieure, avec remplacement	38.86.11 ↔ Autre occlusion chirurgicale du tronc coeliaque
38.47.12 ↔ Résection de la veine iliaque, avec remplacement	38.86.12 ↔ Autre occlusion chirurgicale de l'artère gastrique
38.47.19 ↔ Résection de veines abdominales profondes, avec remplacement, autre	38.86.13 ↔ Autre occlusion chirurgicale de l'artère hépatique
38.47.99 ↔ Résection de veines abdominales, avec remplacement, autre	38.86.14 ↔ Autre occlusion chirurgicale de l'artère splénique
38.48.00 ↔ Résection d'artères de membre inférieur, avec remplacement, SAP	38.86.15 ↔ Autre occlusion chirurgicale de l'artère rénale
38.48.10 ↔ Résection de l'artère fémorale (commune) (superficielle), avec remplacement	38.86.16 ↔ Autre occlusion chirurgicale de l'artère mésentérique
38.48.11 ↔ Résection de l'artère fémorale profonde, avec remplacement	38.86.17 ↔ Autre occlusion chirurgicale de l'artère iliaque
38.48.12 ↔ Résection de l'artère poplitée, avec remplacement	38.86.19 ↔ Autre occlusion chirurgicale d'artères viscérales, autre
38.48.13 ↔ Résection d'artères de la jambe, avec remplacement	38.86.99 ↔ Autre occlusion chirurgicale d'artères abdominales, autre
38.48.99 ↔ Résection d'artères de membre inférieur, avec remplacement, autre	38.87.00 ↔ Autre occlusion chirurgicale de veines abdominales, SAP
38.49.00 ↔ Résection de veines de membre inférieur, avec remplacement, SAP	38.87.10 ↔ Autre occlusion chirurgicale de veines abdominales profondes, SAP
38.49.10 ↔ Résection de veines profondes des membre inférieur, avec remplacement	38.87.11 ↔ Autre occlusion chirurgicale de la veine cave inférieure
38.49.99 ↔ Résection de veines de membre inférieur, avec remplacement, autre	38.87.12 ↔ Autre occlusion chirurgicale des veines iliaques commune et interne
38.66.00 ↔ Autre excision d'artères abdominales, SAP	38.87.19 ↔ Autre occlusion chirurgicale de veines abdominales profondes, autre
38.66.10 ↔ Autre excision d'artères viscérales, SAP	38.87.99 ↔ Autre occlusion chirurgicale de veines abdominales, autre
38.66.11 ↔ Autre excision du tronc coeliaque	39.0X.00 ↔ Shunt d'artère systémique à pulmonaire, SAP
38.66.12 ↔ Autre excision de l'artère gastrique	39.0X.10 ↔ Anastomose entre artère sous-clavière et artère pulmonaire (Blalock-Taussig)
38.66.13 ↔ Autre excision de l'artère hépatique	39.0X.11 ↔ Anastomose entre aorte et artère pulmonaire droite (Waterston-Cooley)
38.66.14 ↔ Autre excision de l'artère splénique	39.0X.12 ↔ Anastomose entre aorte descendante et artère pulmonaire gauche (Potts-Smith)
38.66.15 ↔ Autre excision de l'artère rénale	39.0X.13 ↔ Anastomose entre artère pulmonaire gauche et droite
38.66.16 ↔ Autre excision de l'artère mésentérique	39.0X.20 ↔ Shunt prothétique d'artère pulmonaire à aorte, central
38.66.17 ↔ Autre excision de l'artère lombaire	39.0X.21 ↔ Shunt prothétique d'artère pulmonaire à aorte, périphérique
38.66.18 ↔ Autre excision de l'artère iliaque	39.0X.23 ↔ Cerclage (banding) de l'artère pulmonaire
38.66.19 ↔ Autre excision d'artères viscérales, autre	39.0X.24 ↔ Shunt d'artère systémique à pulmonaire, opération de Damus-Kay-Stansel
38.66.99 ↔ Autre excision d'artères abdominales, autre	39.0X.99 ↔ Shunt d'artère systémique à pulmonaire, autre
38.68.00 ↔ Autre excision d'artères de membre inférieur, SAP	39.10 ↔ Shunt veineux intra-abdominal, SAP
38.68.10 ↔ Autre excision d'artères de la cuisse	39.11.00 ↔ Création et révision de shunt portosystémique, TIPSS, SAP
38.68.20 ↔ Autre excision d'artères de la jambe et du pied	39.11.11 ↔ Création de shunt portosystémique, recours à l'angioplastie percutanée (à ballonnet)
38.68.99 ↔ Autre excision d'artères de membre inférieur, autre	39.11.12 ↔ Création de shunt portosystémique, thrombolyse et thrombectomie percutanées
38.7X.10 ↔ Interruption de la veine cave, par chirurgie ouverte, SAP	39.11.13 ↔ Création de shunt portosystémique, utilisation d'un stent
38.7X.11 ↔ Insertion d'un filtre anti-embolique dans la veine cave, par chirurgie ouverte	39.11.21 ↔ Révision de shunt portosystémique, fermeture percutanée
38.7X.12 ↔ Ablation d'un filtre anti-embolique dans la veine cave, par chirurgie ouverte	39.11.22 ↔ Révision de shunt portosystémique, recours à l'insertion d'un stent
38.7X.13 ↔ Ligature ou plicature de la veine cave, par chirurgie ouverte	39.11.23 ↔ Révision de shunt portosystémique avec thrombectomie et thrombolyse percutanées
38.7X.19 ↔ Interruption de la veine cave, par chirurgie ouverte, autre	
38.84.00 ↔ Autre occlusion chirurgicale de l'aorte, SAP	
38.84.10 ↔ Autre occlusion chirurgicale de l'aorte thoracique	

39.11.24 ↔	Révision de shunt portosystémique avec réduction percutanée du diamètre d'un shunt portosystémique existant	39.29.39 ↔	Autre pontage ou shunt vasculaire (périphérique), extra-anatomique, autre
39.11.99 ↔	Création et révision de shunt portosystémique, TIPSS, autre	39.29.40 ↔	Shunt ou pontage vasculaire de veines
39.19 ↔	Shunt veineux intra-abdominal, autre	39.29.80 ↔	Shunt peropératoire temporaire, SAP
39.21.00 ↔	Anastomose de veine cave à artère pulmonaire, SAP	39.29.81 ↔	Shunt peropératoire temporaire, artério-artériel
39.21.10 ↔	Opération de Glenn sur un cœur fonctionnellement/morphologiquement univentriculaire	39.29.82 ↔	Shunt peropératoire temporaire, artério-veineux
39.21.99 ↔	Anastomose de veine cave à artère pulmonaire, autre	39.29.89 ↔	Shunt peropératoire temporaire, autre
39.22.11 ↔	Pontage carotido-carotidien	39.29.99 ↔	Autre pontage ou shunt vasculaire (périphérique), autre
39.22.12 ↔	Pontage entre artère carotide et artère vertébrale	39.2A ↔	Pontage ou shunt vasculaire intra-intracrânien
39.22.13 ↔	Pontage entre artère carotide et artère sous-clavière [pontage carotido-sous-clavier]	39.31.10 ↔	Suture d'artère de la tête et du cou, SAP
39.22.14 ↔	Pontage entre artère carotide et aorte	39.31.11 ↔	Suture d'artère intracrânienne
39.22.19 ↔	Pontage de l'artère carotide, autre	39.31.19 ↔	Suture d'artère de la tête et du cou, autre
39.22.21 ↔	Pontage entre artère sous-clavière et aorte	39.31.20 ↔	Suture d'artère du bras, SAP
39.22.29 ↔	Pontage de l'artère sous-clavière, autre	39.31.21 ↔	Suture de l'artère axillaire
39.22.99 ↔	Pontage entre aorte, artère sous-clavière et carotide, autre	39.31.22 ↔	Suture de l'artère brachiale
39.23 ↔	Autre pontage ou shunt vasculaire intrathoracique	39.31.29 ↔	Suture d'artère du bras, autre
39.24 ↔	Bypass aorto-rénal	39.31.30 ↔	Suture d'artère de l'avant-bras
39.25.00 ↔	Pontage aorto-iliaque-fémoral, SAP	39.31.40 ↔	Suture d'artère de la main
39.25.10 ↔	Pontage aorto-iliaque-fémoral, aortique, SAP	39.31.50 ↔	Suture d'artère du membre inférieur
39.25.11 ↔	Pontage aorto-iliaque	39.31.60 ↔	Suture de l'aorte, SAP
39.25.12 ↔	Pontage aorto-fémoral	39.31.61 ↔	Suture de l'aorte thoracique
39.25.13 ↔	Pontage aorto-poplité	39.31.62 ↔	Suture de l'aorte abdominale
39.25.14 ↔	Pontage aorto-crural	39.31.69 ↔	Suture de l'aorte, autre
39.25.19 ↔	Pontage aorto-iliaque-fémoral, aortique, autre	39.31.70 ↔	Suture d'autres artères thoraciques, SAP
39.25.20 ↔	Pontage iliaque-fémoral, SAP	39.31.71 ↔	Suture de l'artère pulmonaire
39.25.21 ↔	Pontage ilio-iliaque	39.31.72 ↔	Suture du tronc brachio-céphalique
39.25.22 ↔	Pontage ilio-fémoral	39.31.73 ↔	Suture de l'artère sous-clavière
39.25.23 ↔	Pontage ilio-poplité	39.31.79 ↔	Suture d'artères thoraciques, autre
39.25.24 ↔	Pontage ilio-crural	39.31.80 ↔	Suture d'artères abdominales, SAP
39.25.29 ↔	Pontage iliaque-fémoral, autre	39.31.81 ↔	Suture du tronc coeliaque
39.25.30 ↔	Pontage par le trou obturateur (extra-anatomique)	39.31.82 ↔	Suture de l'artère gastrique
39.25.99 ↔	Pontage aorto-iliaque-fémoral, autre	39.31.83 ↔	Suture de l'artère hépatique
39.26.00 ↔	Autre pontage ou shunt vasculaire intra-abdominal, SAP	39.31.84 ↔	Suture de l'artère splénique
39.26.10 ↔	Autre pontage ou shunt vasculaire intra-abdominal, artères viscérales	39.31.85 ↔	Suture de l'artère rénale
39.26.11 ↔	Autre pontage ou shunt vasculaire intra-abdominal, aorte	39.31.86 ↔	Suture de l'artère mésentérique
39.26.12 ↔	Autre pontage ou shunt vasculaire intra-abdominal, artère rénale	39.31.87 ↔	Suture de l'artère lombaire
39.26.19 ↔	Autre pontage ou shunt vasculaire intra-abdominal, autres artères viscérales	39.31.88 ↔	Suture de l'artère iliaque
39.26.99 ↔	Autre pontage ou shunt vasculaire intra-abdominal, autre	39.31.89 ↔	Suture d'artères abdominales, autre
39.28 ↔	Pontage ou shunt vasculaire extra-intracrânien	39.32.11 ↔	Suture de veine intracrânienne
39.29.10 ↔	Pontage ou shunt vasculaire d'artères de membre inférieur, SAP	39.32.19 ↔	Suture de veine de la tête et du cou, autre
39.29.11 ↔	Shunt ou pontage vasculaire fémoro-fémoral	39.32.30 ↔	Suture de veine thoracique, SAP
39.29.12 ↔	Shunt ou pontage vasculaire fémoro-poplité	39.32.31 ↔	Suture de la veine cave supérieure
39.29.13 ↔	Shunt ou pontage vasculaire fémoro-crural	39.32.32 ↔	Suture de la veine brachio-céphalique
39.29.14 ↔	Shunt ou pontage vasculaire fémoro-pédieux	39.32.39 ↔	Suture de veine thoracique, autre
39.29.15 ↔	Shunt ou pontage vasculaire poplitéo-crural ou poplitéo-pédieux	39.32.40 ↔	Suture de veine abdominale, SAP
39.29.16 ↔	Pontage ou shunt vasculaire d'artères de la jambe et du pied	39.32.41 ↔	Suture de la veine cave inférieure
39.29.19 ↔	Pontage ou shunt vasculaire d'artères de membre inférieur, autre	39.32.42 ↔	Suture des veines iliaques commune et interne
39.29.20 ↔	Pontage ou shunt vasculaire d'artères de membre supérieur	39.49.10 ↔	Révision d'anastomose vasculaire
39.29.30 ↔	Autre pontage ou shunt vasculaire (périphérique), extra-anatomique, SAP	39.49.30 ↔	Remplacement de conduit cardiaque
39.29.31 ↔	Shunt ou pontage vasculaire sous-clavio-fémoral	39.51.00 ↔	Clippage d'anévrisme, SAP
39.29.32 ↔	Shunt ou pontage vasculaire axillo-fémoral	39.51.11 ↔	Clippage d'anévrisme intracrânien
39.29.33 ↔	Pontage croisé fémoro-fémoral	39.51.99 ↔	Clippage d'anévrisme, autre
		39.52.11 ↔	Autre réparation d'anévrisme de vaisseaux intracrâniens
		39.52.19 ↔	Autre réparation d'anévrisme de vaisseaux de la tête et du cou, autre
		39.52.20 ↔	Autre réparation d'anévrisme de l'aorte, SAP
		39.52.21 ↔	Autre réparation chirurgicale ouverte d'anévrisme de l'aorte ascendante, de la crosse aortique et de l'aorte thoracique
		39.52.22 ↔	Autre réparation chirurgicale ouverte d'anévrisme de l'aorte abdominale
		39.52.29 ↔	Autre réparation d'anévrisme de l'aorte, autre
		39.53 ↔	Réparation de fistule artério-veineuse
		39.54.10 ↔	Opération de réentrée, aorte thoracique
		39.54.20 ↔	Opération de réentrée, aorte abdominale
		39.55 ↔	Réimplantation de vaisseau rénal aberrant
		39.56.00 ↔	Réparation de vaisseau sanguin, avec patch de tissu (plastie), SAP

39.56.11 ↔ Réparation de vaisseaux intracrâniens avec patch de tissu	39.57.21 ↔ Réparation d'artères du membre supérieur avec patch synthétique
39.56.12 ↔ Réparation de la veine jugulaire avec patch de tissu	39.57.22 ↔ Réparation de la veine sous-clavière, de la veine axillaire et de la veine brachio-céphalique avec patch synthétique
39.56.19 ↔ Réparation de vaisseaux de la tête et du cou avec patch de tissu, autre	39.57.23 ↔ Réparation d'autres veines profondes du membre supérieur avec patch synthétique
39.56.20 ↔ Réparation de vaisseaux du membre supérieur avec patch de tissu, SAP	39.57.29 ↔ Réparation de vaisseaux du membre supérieur avec patch synthétique, autre
39.56.21 ↔ Réparation d'artères du membre supérieur avec patch de tissu	39.57.30 ↔ Réparation de vaisseaux thoraciques avec patch synthétique, SAP
39.56.22 ↔ Réparation de la veine sous-clavière, de la veine axillaire et de la veine brachio-céphalique avec patch de tissu	39.57.31 ↔ Réparation de l'aorte thoracique avec patch synthétique
39.56.23 ↔ Réparation d'autres veines profondes du membre supérieur avec patch de tissu	39.57.32 ↔ Réparation de la veine pulmonaire avec patch synthétique
39.56.29 ↔ Réparation de vaisseaux du membre supérieur avec patch de tissu, autre	39.57.33 ↔ Réparation de la veine cave supérieure avec patch synthétique
39.56.30 ↔ Réparation de vaisseaux thoraciques avec patch de tissu, SAP	39.57.39 ↔ Réparation de vaisseaux thoraciques avec patch synthétique, autre
39.56.31 ↔ Réparation de l'aorte thoracique avec patch de tissu	39.57.40 ↔ Réparation d'artères abdominales avec patch synthétique, SAP
39.56.32 ↔ Réparation de la veine pulmonaire avec patch de tissu	39.57.41 ↔ Réparation de l'aorte abdominale avec patch synthétique
39.56.33 ↔ Réparation de la veine cave supérieure avec patch de tissu	39.57.42 ↔ Réparation du tronc coeliaque avec patch synthétique
39.56.39 ↔ Réparation de vaisseaux thoraciques avec patch de tissu, autre	39.57.43 ↔ Réparation de l'artère gastrique avec patch synthétique
39.56.40 ↔ Réparation d'artères abdominales avec patch de tissu, SAP	39.57.44 ↔ Réparation de l'artère hépatique avec patch synthétique
39.56.41 ↔ Réparation de l'aorte abdominale avec patch de tissu	39.57.45 ↔ Réparation de l'artère splénique avec patch synthétique
39.56.42 ↔ Réparation du tronc coeliaque avec patch de tissu	39.57.46 ↔ Réparation de l'artère rénale avec patch synthétique
39.56.43 ↔ Réparation de l'artère gastrique avec patch de tissu	39.57.47 ↔ Réparation de l'artère mésentérique avec patch synthétique
39.56.44 ↔ Réparation de l'artère hépatique avec patch de tissu	39.57.48 ↔ Réparation de l'artère iliaque avec patch synthétique
39.56.45 ↔ Réparation de l'artère splénique avec patch de tissu	39.57.49 ↔ Réparation d'artères abdominales avec patch synthétique, autre
39.56.46 ↔ Réparation de l'artère rénale avec patch de tissu	39.57.50 ↔ Réparation de veines abdominales avec patch synthétique, SAP
39.56.47 ↔ Réparation de l'artère mésentérique avec patch de tissu	39.57.51 ↔ Réparation de la veine cave inférieure avec patch synthétique
39.56.48 ↔ Réparation de l'artère iliaque avec patch de tissu	39.57.52 ↔ Réparation de la veine iliaque avec patch synthétique
39.56.49 ↔ Réparation d'artères abdominales avec patch de tissu, autre	39.57.59 ↔ Réparation de veines abdominales avec patch synthétique, autre
39.56.50 ↔ Réparation de veines abdominales avec patch de tissu, SAP	39.57.60 ↔ Réparation de vaisseaux du membre inférieur avec patch synthétique, SAP
39.56.51 ↔ Réparation de la veine cave inférieure avec patch de tissu	39.57.61 ↔ Réparation d'artères du membre inférieur avec patch synthétique
39.56.52 ↔ Réparation de la veine iliaque avec patch de tissu	39.57.62 ↔ Réparation de la veine fémorale et de la veine poplitée avec patch synthétique
39.56.59 ↔ Réparation de veines abdominales avec patch de tissu, autre	39.57.63 ↔ Réparation d'autres veines profondes du membre inférieur avec patch synthétique
39.56.60 ↔ Réparation de vaisseaux du membre inférieur avec patch de tissu, SAP	39.57.64 ↔ Réparation de veines superficielles de la cuisse avec patch synthétique
39.56.61 ↔ Réparation d'artères du membre inférieur avec patch de tissu	39.57.69 ↔ Réparation de vaisseaux du membre inférieur avec patch synthétique, autre
39.56.62 ↔ Réparation de la veine fémorale et de la veine poplitée avec patch de tissu	39.57.99 ↔ Réparation de vaisseau sanguin avec patch synthétique (plastie), autre
39.56.63 ↔ Réparation d'autres veines profondes du membre inférieur avec patch de tissu	39.59.31 ↔ Autre réparation de vaisseaux intracrâniens
39.56.64 ↔ Réparation de veines superficielles de la cuisse avec patch de tissu	39.59.32 ↔ Autre réparation d'artère vertébrale extracrânienne
39.56.69 ↔ Réparation de vaisseaux du membre inférieur avec patch de tissu, autre	39.59.33 ↔ Autre réparation d'artères extracrâniennes de la tête et du cou, autre
39.56.99 ↔ Réparation de vaisseau sanguin avec patch de tissu (plastie), autre	39.59.34 ↔ Autre réparation de la veine jugulaire
39.57.00 ↔ Réparation de vaisseau sanguin avec patch synthétique (plastie), SAP	39.59.39 ↔ Autre réparation de vaisseaux de la tête et du cou, autre
39.57.11 ↔ Réparation de vaisseaux intracrâniens avec patch synthétique	39.59.40 ↔ Autre réparation de vaisseaux de membre supérieur, SAP
39.57.12 ↔ Réparation d'artères extracrâniennes de la tête et du cou avec patch synthétique	39.59.41 ↔ Autre réparation d'artères de membre supérieur
39.57.13 ↔ Réparation de la veine jugulaire avec patch synthétique	39.59.42 ↔ Autre réparation de la veine sous-clavière, de la veine axillaire et de la veine brachio-céphalique
39.57.19 ↔ Réparation de vaisseaux de la tête et du cou avec patch synthétique, autre	
39.57.20 ↔ Réparation de vaisseaux du membre supérieur avec patch synthétique, SAP	

39.59.48 ↔	Autre réparation d'autres veines profondes du membre supérieur	39.71.24 ↔	Implantation endovasculaire d'endoprothèses (stents grafts) dans l'aorte abdominale, avec 3 ouvertures
39.59.49 ↔	Autre réparation de vaisseaux de membre supérieur, autre	39.71.25 ↔	Implantation endovasculaire d'endoprothèses (stents grafts) dans l'aorte abdominale, avec 4 ouvertures et plus
39.59.50 ↔	Autre réparation de vaisseaux thoraciques, SAP	39.71.31 ↔	Implantation endovasculaire d'endoprothèses (stents grafts) dans l'aorte abdominale, avec réparation d'une branche vasculaire par technique de greffe parallèle
39.59.51 ↔	Autre réparation de l'aorte thoracique	39.71.32 ↔	Implantation endovasculaire d'endoprothèses (stents grafts) dans l'aorte abdominale, avec réparation de deux branches vasculaires ou plus par technique de greffe parallèle
39.59.52 ↔	Autre réparation de l'artère pulmonaire	39.72.00 ↔	Réparation ou occlusion endovasculaire des vaisseaux de la tête et du cou, SAP
39.59.53 ↔	Autre réparation d'artères thoraciques, autre	39.72.09 ↔	Réparation ou occlusion endovasculaire des vaisseaux de la tête et du cou, autre
39.59.54 ↔	Autre réparation de la veine pulmonaire	39.72.10 ↔	Embolisation sélective de vaisseaux intracrâniens, SAP
39.59.55 ↔	Autre réparation de la veine cave supérieure	39.72.11 ↔	Embolisation sélective de vaisseaux intracrâniens avec particules ou coils
39.59.59 ↔	Autre réparation de vaisseaux thoraciques, autre	39.72.12 ↔	Embolisation sélective de vaisseaux intracrâniens, avec liquides embolisants, ballonnets détachables ou filtres (parapluie)
39.59.60 ↔	Autre réparation d'artères abdominales, SAP	39.72.14 ↔	Embolisation sélective de vaisseaux intracrâniens, avec matériel embolisant adhésif
39.59.61 ↔	Autre réparation de l'aorte abdominale	39.72.15 ↔	Embolisation sélective de vaisseaux intracrâniens par plugs
39.59.62 ↔	Autre réparation du tronc coeliaque	39.72.19 ↔	Embolisation sélective de vaisseaux intracrâniens, autre
39.59.63 ↔	Autre réparation de l'artère gastrique	39.72.20 ↔	Embolisation sélective de vaisseaux extracrâniens de la tête et du cou, SAP
39.59.64 ↔	Autre réparation de l'artère hépatique	39.72.21 ↔	Embolisation sélective de vaisseaux extracrâniens de la tête et du cou avec particules ou coils
39.59.65 ↔	Autre réparation de l'artère splénique	39.72.22 ↔	Embolisation sélective de vaisseaux extracrâniens de la tête et du cou avec liquides embolisants, ballonnets détachables ou filtres (parapluie)
39.59.66 ↔	Autre réparation de l'artère rénale	39.72.24 ↔	Embolisation sélective de vaisseaux extracrâniens de la tête et du cou, avec matériel embolisant adhésif
39.59.67 ↔	Autre réparation de l'artère mésentérique	39.72.25 ↔	Embolisation sélective de vaisseaux extracrâniens de la tête et du cou par plugs
39.59.68 ↔	Autre réparation de l'artère iliaque	39.72.29 ↔	Embolisation sélective de vaisseaux extracrâniens de la tête et du cou, autre
39.59.69 ↔	Autre réparation d'artères abdominales, autre	39.73.00 ↔	Implantation endovasculaire d'une endoprothèse (stent graft) dans l'aorte thoracique et thoraco-abdominale, SAP
39.59.70 ↔	Autre réparation de veines abdominales, SAP	39.73.09 ↔	Implantation endovasculaire d'une endoprothèse (stent graft) dans l'aorte thoracique et thoraco-abdominale, autre
39.59.71 ↔	Autre réparation de la veine cave inférieure	39.73.31 ↔	Implantation endovasculaire d'endoprothèses (stents grafts) dans l'aorte thoracique, sans ouverture
39.59.72 ↔	Autre réparation de la veine iliaque	39.73.32 ↔	Implantation endovasculaire d'endoprothèses (stents grafts) dans l'aorte thoracique, avec 1 ouverture
39.59.79 ↔	Autre réparation de veines abdominales, autre	39.73.33 ↔	Implantation endovasculaire d'endoprothèses (stents grafts) dans l'aorte thoracique, avec 2 ouvertures
39.59.80 ↔	Autre réparation de vaisseaux de membre inférieur, SAP	39.73.34 ↔	Implantation endovasculaire d'endoprothèses (stents grafts) dans l'aorte thoracique, avec 3 ouvertures
39.59.81 ↔	Autre réparation d'artères de membre inférieur	39.73.35 ↔	Implantation endovasculaire d'endoprothèses (stents grafts) dans l'aorte thoracique, avec 4 ouvertures et plus
39.59.82 ↔	Autre réparation de la veine fémorale	39.73.36 ↔	Implantation endovasculaire d'endoprothèses (stents grafts) dans l'aorte thoracique, avec réparation d'une branche vasculaire par technique de greffe parallèle
39.59.83 ↔	Autre réparation de la veine poplitée	39.73.37 ↔	Implantation endovasculaire d'endoprothèses (stents grafts) dans l'aorte thoracique, avec réparation de 2 branches vasculaires et plus par technique de greffe parallèle
39.59.88 ↔	Autre réparation d'autres veines profondes du membre inférieur	39.73.41 ↔	Implantation endovasculaire d'endoprothèses (stents grafts) dans l'aorte thoraco-abdominale, sans ouverture
39.59.90 ↔	Autre réparation de vaisseau, plastie de valves veineuses		
39.61.00 ↔	Circulation extracorporelle (CEC), SAP		
39.61.10 ↔	Circulation extracorporelle conventionnelle sous normothermie (plus de 35°C)		
39.61.11 ↔	Circulation extracorporelle conventionnelle sous hypothermie légère (32 à 35°C)		
39.61.12 ↔	Circulation extracorporelle conventionnelle sous hypothermie modérée (26 à moins de 32°C)		
39.61.13 ↔	Circulation extracorporelle conventionnelle sous forte hypothermie (20 à moins de 26°C)		
39.61.14 ↔	Circulation extracorporelle conventionnelle sous hypothermie profonde (moins de 20°C)		
39.61.15 ↔	Circulation extracorporelle conventionnelle sous hypothermie de température inconnue		
39.61.21 ↔	Circulation extracorporelle minimalisée sous normothermie (plus de 35°C)		
39.61.22 ↔	Circulation extracorporelle minimalisée sous hypothermie légère (32 à 35°C)		
39.61.23 ↔	Circulation extracorporelle minimalisée sous hypothermie modérée (26 à moins de 32°C)		
39.61.24 ↔	Circulation extracorporelle minimalisée sous forte hypothermie (20 à moins de 26°C)		
39.61.25 ↔	Circulation extracorporelle minimalisée sous hypothermie profonde (moins de 20°C)		
39.61.26 ↔	Circulation extracorporelle minimalisée sous hypothermie de température inconnue		
39.61.99 ↔	Circulation extracorporelle (CEC), autre		
39.66 ↔	Shunt cardio-pulmonaire percutané		
39.71.00 ↔	Implantation endovasculaire d'une endoprothèse (stent graft) dans l'aorte abdominale, SAP		
39.71.09 ↔	Implantation endovasculaire d'une endoprothèse (stent graft) dans l'aorte abdominale, autre		
39.71.21 ↔	Implantation endovasculaire d'endoprothèses (stents grafts) dans l'aorte abdominale, sans ouverture		
39.71.22 ↔	Implantation endovasculaire d'endoprothèses (stents grafts) dans l'aorte abdominale, avec 1 ouverture		
39.71.23 ↔	Implantation endovasculaire d'endoprothèses (stents grafts) dans l'aorte abdominale, avec 2 ouvertures		

39.73.42 ↔	Implantation endovasculaire d'endoprothèses (stents grafts) dans l'aorte thoraco-abdominale, avec 1 ouverture	39.79.36 ↔	Embolisation sélective par liquides embolisants, vaisseaux abdominaux
39.73.43 ↔	Implantation endovasculaire d'endoprothèses (stents grafts) dans l'aorte thoraco-abdominale, avec 2 ouvertures	39.79.38 ↔	Embolisation sélective par liquides embolisants, vaisseaux rachidiens
39.73.44 ↔	Implantation endovasculaire d'endoprothèses (stents grafts) dans l'aorte thoraco-abdominale, avec 3 ouvertures	39.79.40 ↔	Embolisation sélective par ballonnets détachables, autres vaisseaux, SAP
39.73.45 ↔	Implantation endovasculaire d'endoprothèses (stents grafts) dans l'aorte thoraco-abdominale, avec 4 ouvertures et plus	39.79.41 ↔	Embolisation sélective par ballonnets détachables, vaisseaux du membre supérieur
39.73.46 ↔	Implantation endovasculaire d'endoprothèses (stents grafts) dans l'aorte thoraco-abdominale, avec réparation d'une branche vasculaire par technique de greffe parallèle	39.79.42 ↔	Embolisation sélective par ballonnets détachables, aorte
39.73.47 ↔	Implantation endovasculaire d'endoprothèses (stents grafts) dans l'aorte thoraco-abdominale, avec réparation de 2 branches vasculaires et plus par technique de greffe parallèle	39.79.44 ↔	Embolisation sélective par ballonnets détachables, vaisseaux thoraciques
39.76.62 ↔	Thrombectomie percutanée de vaisseau(x) extracrâniens) assistée par stent	39.79.45 ↔	Embolisation sélective par ballonnets détachables, vaisseaux viscéraux
39.77.00 ↔	Intervention endovasculaire transluminale percutanée sur vaisseau(x) intracrâniens), SAP	39.79.46 ↔	Embolisation sélective par ballonnets détachables, vaisseaux abdominaux
39.77.09 ↔	Intervention endovasculaire transluminale percutanée sur vaisseau(x) intracrâniens), autre	39.79.47 ↔	Embolisation sélective par ballonnets détachables, vaisseaux rachidiens
39.77.10 ↔	Angioplastie percutanée à ballonnet de vaisseau(x) intracrâniens)	39.79.48 ↔	Embolisation sélective par ballonnets détachables, vaisseaux du membre inférieur
39.77.20 ↔	Bladeangioplastie percutanée de vaisseau(x) intracrâniens)	39.79.49 ↔	Embolisation sélective par ballonnets détachables, autres vaisseaux, autre
39.77.30 ↔	Angioplastie percutanée au laser de vaisseau(x) intracrâniens)	39.79.50 ↔	Embolisation sélective par filtres (parapluie), autres vaisseaux, SAP
39.77.40 ↔	Athérectomie percutanée de vaisseau(x) intracrâniens)	39.79.51 ↔	Embolisation sélective par filtres (parapluie), vaisseaux du membre supérieur
39.77.50 ↔	Thrombolyse percutanée sélective de vaisseau(x) intracrâniens)	39.79.52 ↔	Embolisation sélective par filtres (parapluie), aorte
39.77.60 ↔	Thrombectomie percutanée de vaisseau(x) intracrâniens), SAP	39.79.54 ↔	Embolisation sélective par filtres (parapluie), vaisseaux thoraciques
39.77.61 ↔	Thrombectomie percutanée à lame rotative de vaisseau(x) intracrâniens)	39.79.55 ↔	Embolisation sélective par filtres (parapluie), vaisseaux viscéraux
39.77.62 ↔	Thrombectomie percutanée de vaisseau(x) intracrâniens) assistée par stent	39.79.56 ↔	Embolisation sélective par filtres (parapluie), vaisseaux abdominaux
39.77.69 ↔	Thrombectomie percutanée de vaisseau(x) intracrâniens), autre	39.79.57 ↔	Embolisation sélective par filtres (parapluie), vaisseaux du membre inférieur
39.77.70 ↔	Extraction endovasculaire percutanée de corps étranger de vaisseau(x) intracrâniens)	39.79.58 ↔	Embolisation sélective par filtres (parapluie), vaisseaux rachidiens
39.77.80 ↔	Spasmolyse intra-artérielle transluminale percutanée lors de vasospasmes cérébrovasculaires	39.79.59 ↔	Embolisation sélective par filtres (parapluie), autres vaisseaux, autre
39.79.21 ↔	Embolisation ou occlusion par coils, vaisseaux du membre supérieur	39.79.61 ↔	Embolisation sélective par particules, vaisseaux du membre supérieur
39.79.22 ↔	Embolisation ou occlusion par coils, aorte	39.79.62 ↔	Embolisation sélective par particules, aorte
39.79.24 ↔	Embolisation ou occlusion par coils, vaisseaux thoraciques	39.79.64 ↔	Embolisation sélective par particules, vaisseaux thoraciques
39.79.25 ↔	Embolisation ou occlusion par coils, vaisseaux viscéraux	39.79.65 ↔	Embolisation sélective par particules, vaisseaux viscéraux
39.79.26 ↔	Embolisation ou occlusion par coils, vaisseaux abdominaux	39.79.66 ↔	Embolisation sélective par particules, vaisseaux abdominaux
39.79.27 ↔	Embolisation ou occlusion par coils, vaisseaux du membre inférieur	39.79.67 ↔	Embolisation sélective par particules, vaisseaux du membre inférieur
39.79.28 ↔	Embolisation ou occlusion par coils, vaisseaux rachidiens	39.79.68 ↔	Embolisation sélective par particules, vaisseaux rachidiens
39.79.29 ↔	Embolisation ou occlusion par coils, autres vaisseaux, autre	39.79.70 ↔	Fermeture d'artères par cathéter au laser, autres vaisseaux, SAP
39.79.31 ↔	Embolisation sélective par liquides embolisants, vaisseaux du membre supérieur	39.79.71 ↔	Fermeture d'artères par cathéter au laser, artères du membre supérieur
39.79.32 ↔	Embolisation sélective par liquides embolisants, aorte	39.79.72 ↔	Fermeture d'artères par cathéter au laser, aorte
39.79.34 ↔	Embolisation sélective par liquides embolisants, vaisseaux thoraciques	39.79.74 ↔	Fermeture d'artères par cathéter au laser, vaisseaux thoraciques
39.79.35 ↔	Embolisation sélective par liquides embolisants, vaisseaux viscéraux	39.79.75 ↔	Fermeture d'artères par cathéter au laser, vaisseaux du membre inférieur
		39.79.76 ↔	Fermeture d'artères par cathéter au laser, vaisseaux viscéraux
		39.79.77 ↔	Fermeture d'artères par cathéter au laser, vaisseaux abdominaux
		39.79.79 ↔	Fermeture d'artères par cathéter au laser, autres vaisseaux, autre
		39.79.80 ↔	Fermeture d'artères par cathéter à radiofréquence, autres vaisseaux, SAP
		39.79.81 ↔	Fermeture d'artères par cathéter à radiofréquence, artères du membre supérieur

39.79.82 ↔	Fermeture d'artères par cathéter à radiofréquence, aorte	39.8X.32 ↔	Ablation d'électrode(s) pour activation du baroréflexe
39.79.84 ↔	Fermeture d'artères par cathéter à radiofréquence, vaisseaux thoraciques	39.8X.99 ↔	Opération du corps carotidien, du sinus carotidien et d'autres corps vasculaires, autre
39.79.85 ↔	Fermeture d'artères par cathéter à radiofréquence, vaisseaux du membre inférieur	39.99.10 ↔	Aortopexie
39.79.86 ↔	Fermeture d'artères par cathéter à radiofréquence, vaisseaux viscéraux	39.99.20 ↔	Opérations d'anomalies vasculaires congénitales, SAP
39.79.87 ↔	Fermeture d'artères par cathéter à radiofréquence, vaisseaux abdominaux	39.99.21 ↔	Opérations d'anomalie congénitale de l'isthme aortique (sténose) ou d'interruption de la crosse aortique
39.79.89 ↔	Fermeture d'artères par cathéter à radiofréquence, autres vaisseaux, autre	39.99.22 ↔	Opérations d'anomalie congénitale de l'artère ou de la veine pulmonaire ou d'une artère sous-clavière droite rétro-œsophagienne (arteria lusoria)
39.79.A0 ↔	Embolisation sélective par plugs, autres vaisseaux, SAP	39.99.23 ↔	Opérations d'anomalies congénitales de la veine cave
39.79.A1 ↔	Embolisation sélective par plugs, vaisseaux du membre supérieur	39.99.24 ↔	Opération et unifocalisation de vaisseaux collatéraux congénitaux
39.79.A2 ↔	Embolisation sélective par plugs, aorte	39.99.30 ↔	Fermeture par cathéter du canal artériel de Botal, SAP
39.79.A4 ↔	Embolisation sélective par plugs, vaisseaux thoraciques	39.99.31 ↔	Fermeture par cathéter du canal artériel de Botal, avec coil
39.79.A5 ↔	Embolisation sélective par plugs, vaisseaux viscéraux	39.99.32 ↔	Fermeture par cathéter du canal artériel de Botal, avec obturateur d'Amplatz
39.79.A6 ↔	Embolisation sélective par plugs, vaisseaux abdominaux	39.99.38 ↔	Fermeture par cathéter du canal artériel de Botal, autre
39.79.A7 ↔	Embolisation sélective par plugs, vaisseaux du membre inférieur	39.99.39 ↔	Opérations d'autres anomalies vasculaires congénitales
39.79.A8 ↔	Embolisation sélective par plugs, vaisseaux rachidiens	39.B1.11 ↔	Implantation transluminale (percutanée) de stents sans libération de substance médicamenteuse, vaisseaux intracrâniens
39.79.A9 ↔	Embolisation sélective par plugs, autres vaisseaux, autre	39.B1.L1 ↔	Implantation transluminale (percutanée) de stents sans libération de substance médicamenteuse, vaisseaux rachidiens
39.7A.00 ↔	Implantation endovasculaire d'endoprothèses (stents grafts) dans d'autres vaisseaux, SAP	39.B2.11 ↔	Implantation transluminale (percutanée) de stents avec libération de substance médicamenteuse, vaisseaux intracrâniens
39.7A.09 ↔	Implantation endovasculaire d'endoprothèses (stents grafts) dans d'autres vaisseaux, autre	39.B2.L1 ↔	Implantation transluminale (percutanée) de stents avec libération de substance médicamenteuse, vaisseaux rachidiens
39.7A.11 ↔	Implantation endovasculaire, iliaque, 1 stent, sans bras latéral	39.B3.11 ↔	Implantation transluminale (percutanée) de stents couverts sans libération de substance médicamenteuse, vaisseaux intracrâniens
39.7A.12 ↔	Implantation endovasculaire, iliaque, 2 stents, sans bras latéral	39.B3.L1 ↔	Implantation transluminale (percutanée) de stents couverts sans libération de substance médicamenteuse, vaisseaux rachidiens
39.7A.13 ↔	Implantation endovasculaire, iliaque, 3 stents, sans bras latéral	39.B4.11 ↔	Implantation transluminale (percutanée) de stents couverts avec libération de substance médicamenteuse, vaisseaux intracrâniens
39.7A.14 ↔	Implantation endovasculaire, iliaque, 4 stents, sans bras latéral	39.B4.L1 ↔	Implantation transluminale (percutanée) de stents couverts avec libération de substance médicamenteuse, vaisseaux rachidiens
39.7A.15 ↔	Implantation endovasculaire, iliaque, 5 stents, sans bras latéral	39.B5.11 ↔	Implantation transluminale (percutanée) de stents Cheatham-Platinum non couverts, vaisseaux intracrâniens
39.7A.16 ↔	Implantation endovasculaire, iliaque, 6 stents et plus, sans bras latéral	39.B5.L1 ↔	Implantation transluminale (percutanée) de stents Cheatham-Platinum non couverts, vaisseaux rachidiens
39.7A.21 ↔	Implantation endovasculaire d'endoprothèses (stents grafts) dans les artères du bassin, iliaque, avec bras latéral	39.B6.11 ↔	Implantation transluminale (percutanée) de stents Cheatham-Platinum couverts, vaisseaux intracrâniens
39.7A.22 ↔	Implantation endovasculaire d'endoprothèses (stents grafts) dans l'artère du bassin, avec réparation d'une branche vasculaire par technique de greffe parallèle	39.B6.L1 ↔	Implantation transluminale (percutanée) de stents Cheatham-Platinum couverts, vaisseaux rachidiens
39.7A.31 ↔	Implantation endovasculaire d'endoprothèses (stents grafts) dans la veine cave	39.B7.11 ↔	Implantation transluminale (percutanée) de stents à grand lumen non couverts, vaisseaux intracrâniens
39.7A.32 ↔	Implantation endovasculaire d'endoprothèses (stents grafts) dans la veine porte	39.B7.L1 ↔	Implantation transluminale (percutanée) de stents à grand lumen non couverts, vaisseaux rachidiens
39.7A.41 ↔	Implantation endovasculaire d'endoprothèses (stents grafts) dans des vaisseaux rénaux	39.B8.11 ↔	Implantation transluminale (percutanée) de stents à grand lumen couverts, vaisseaux intracrâniens
39.8X.10 ↔	Exploration du corps carotidien et d'autres corps vasculaires	39.B8.L1 ↔	Implantation transluminale (percutanée) de stents à grand lumen couverts, vaisseaux rachidiens
39.8X.11 ↔	Excision du corps carotidien et d'autres corps vasculaires		
39.8X.20 ↔	Implantation ou remplacement de générateur d'impulsions pour activation du baroréflexe		
39.8X.21 ↔	Révision sans remplacement de générateur d'impulsions pour activation du baroréflexe		
39.8X.22 ↔	Ablation de générateur d'impulsions pour activation du baroréflexe		
39.8X.30 ↔	Implantation ou remplacement d'électrode(s) pour activation du baroréflexe		
39.8X.31 ↔	Révision sans remplacement d'électrode(s) pour activation du baroréflexe		

39.BE ↔	Implantation transluminale (percutanée) d'un stent auto-expansible de bifurcation, intracrânienne	40.51.11 ↔	Excision radicale des ganglions lymphatiques axillaires dans le cadre d'une autre intervention
39.BF.11 ↔	Implantation transluminale (percutanée) de micro-stents auto-expansibles, vaisseaux intracrâniens	40.51.99 ↔	Excision radicale des ganglions lymphatiques axillaires, autre
39.BH.11 ↔	Implantation transluminale (percutanée) de stents pour modulation du flux lors d'anévrismes, vaisseaux intracrâniens	40.52.00 ↔	Excision radicale des ganglions lymphatiques périaortiques, SAP
39.BH.L1 ↔	Implantation transluminale (percutanée) de stents pour modulation du flux lors d'anévrismes, vaisseaux rachidiens	40.52.10 ↔	Excision radicale des ganglions lymphatiques rétropéritonéaux (para-aortiques, para-caves) et pelviens, indépendante d'autre intervention
40.3X.10 ↔	Lymphadénectomie régionale, indépendante d'autre intervention, SAP	40.52.11 ↔	Excision radicale des ganglions lymphatiques rétropéritonéaux (para-aortiques, para-caves) et pelviens, au cours d'une autre intervention
40.3X.11 ↔	Lymphadénectomie régionale, indépendante d'autre intervention, région cervicale	40.52.99 ↔	Excision radicale des ganglions lymphatiques périaortiques, autre
40.3X.12 ↔	Lymphadénectomie régionale, indépendante d'autre intervention, région axillaire	40.53.00 ↔	Excision radicale des ganglions lymphatiques iliaques, SAP
40.3X.13 ↔	Lymphadénectomie régionale, indépendante d'autre intervention, région para-aortique, pelvienne ou iliaque ou pour obturation	40.53.10 ↔	Excision radicale des ganglions lymphatiques iliaques, indépendante d'autre intervention
40.3X.14 ↔	Lymphadénectomie régionale, indépendante d'autre intervention, région inguinale, chirurgie ouverte	40.53.11 ↔	Excision radicale des ganglions lymphatiques iliaques dans le cadre d'une autre intervention
40.3X.15 ↔	Lymphadénectomie régionale, indépendante d'autre intervention, région inguinale, par laparoscopie	40.53.99 ↔	Excision radicale des ganglions lymphatiques iliaques, autre
40.3X.16 ↔	Lymphadénectomie régionale, indépendante d'autre intervention, région médiastinale et péribronchique	40.54.00 ↔	Excision radicale de ganglions lymphatiques inguinaux, SAP
40.3X.19 ↔	Lymphadénectomie régionale, indépendante d'autre intervention, autre	40.54.10 ↔	Excision radicale de ganglions lymphatiques inguinaux en tant qu'intervention autonome
40.3X.21 ↔	Lymphadénectomie régionale dans le cadre d'une autre intervention, région cervicale	40.54.11 ↔	Excision radicale des ganglions lymphatiques inguinaux dans le cadre d'une autre intervention
40.3X.22 ↔	Lymphadénectomie régionale dans le cadre d'une autre intervention, région axillaire	40.54.99 ↔	Excision radicale des ganglions lymphatiques inguinaux, autre
40.3X.23 ↔	Lymphadénectomie régionale dans le cadre d'une autre intervention, région para-aortique, pelvienne ou iliaque	40.59.00 ↔	Excision radicale d'autres ganglions lymphatiques, SAP
40.3X.24 ↔	Lymphadénectomie régionale dans le cadre d'une autre intervention, pour obturation	40.59.10 ↔	Excision radicale d'autres ganglions lymphatiques, indépendante d'autre intervention, SAP
40.3X.25 ↔	Lymphadénectomie régionale dans le cadre d'une autre intervention, région inguinale	40.59.11 ↔	Excision radicale de ganglions médiastinaux, indépendante d'autre intervention
40.3X.26 ↔	Lymphadénectomie régionale dans le cadre d'une autre intervention, région médiastinale et péribronchique	40.59.12 ↔	Excision radicale de ganglions péribronchiques, indépendante d'autre intervention
40.3X.29 ↔	Lymphadénectomie régionale dans le cadre d'une autre intervention, autre	40.59.19 ↔	Excision radicale d'autres ganglions lymphatiques, indépendante d'autre intervention, autre
40.40 ↔	Résection des ganglions cervicaux, SAP	40.59.20 ↔	Excision radicale d'autres ganglions lymphatiques dans le cadre d'une autre intervention, SAP
40.41.00 ↔	Dissection radicale des ganglions lymphatiques cervicaux, SAP	40.59.21 ↔	Excision radicale de ganglions lymphatiques médiastinaux dans le cadre d'une autre intervention
40.41.10 ↔	Dissection sélective (fonctionnelle) des ganglions lymphatiques cervicaux, abord supraomohyoïde (régions I-III)	40.59.22 ↔	Excision radicale de ganglions lymphatiques péribronchiques dans le cadre d'une autre intervention
40.41.11 ↔	Dissection sélective (fonctionnelle) des ganglions lymphatiques cervicaux, abord latéral (régions II-IV)	40.59.29 ↔	Excision radicale d'autres ganglions lymphatiques dans le cadre d'une autre intervention, autre
40.41.12 ↔	Dissection sélective (fonctionnelle) des ganglions lymphatiques cervicaux, abord antérolatéral (régions I-IV)	40.59.99 ↔	Excision radicale d'autres ganglions lymphatiques, autre
40.41.13 ↔	Dissection sélective (fonctionnelle) des ganglions lymphatiques cervicaux, abord postérolatéral (régions II-V)	40.62 ↔	Fistulisation du canal thoracique
40.41.14 ↔	Dissection sélective (fonctionnelle) des ganglions lymphatiques cervicaux, abord central (région VI)	40.63 ↔	Fermeture de fistule du canal thoracique
40.41.20 ↔	Dissection radicale des ganglions lymphatiques cervicaux (incl. modification)	40.64 ↔	Ligature du canal thoracique
40.41.21 ↔	Dissection radicale étendue des ganglions lymphatiques cervicaux	40.71.11 ↔	Anastomose lymphoveineuse microchirurgicale
40.41.99 ↔	Dissection radicale des ganglions lymphatiques cervicaux, autre	40.71.21 ↔	Transplantation de ganglions lymphatiques avec anastomose microvasculaire
40.50 ↔	Excision radicale de ganglions lymphatiques, SAP	40.71.31 ↔	Transplantation de vaisseaux lymphatiques périphériques avec anastomose microvasculaire
40.51.00 ↔	Excision radicale des ganglions lymphatiques axillaires, SAP	40.79 ↔	Réparation et transplantation de structures lymphatiques, autre
40.51.10 ↔	Excision radicale des ganglions lymphatiques axillaires, indépendante d'autre intervention	40.9X.20 ↔	Incision de lymphocèle
		41.0B.09 ↔	Transplantation de cellules souches hématopoïétiques, autres
		41.0B.11 ↔	Transplantation de cellules souches hématopoïétiques de moelle osseuse, autologue
		41.0B.12 ↔	Transplantation de cellules souches hématopoïétiques de moelle osseuse, allogène, donneur apparenté, HLA identique

41.0B.13 ↔	Transplantation de cellules souches hématopoïétiques de moelle osseuse, allogène, donneur apparenté, non HLA identique	42.31 ↔	Excision locale de diverticule œsophagien
41.0B.14 ↔	Transplantation de cellules souches hématopoïétiques de moelle osseuse, allogène, donneur non apparenté, HLA identique	42.32 ↔	Excision locale d'autre lésion ou tissu œsophagien
41.0B.15 ↔	Transplantation de cellules souches hématopoïétiques de moelle osseuse, allogène, donneur non apparenté, non HLA identique	42.39 ↔	Autre destruction de lésion ou de tissu œsophagien
41.0B.21 ↔	Transplantation de cellules souches hématopoïétiques de sang périphérique, autologue	42.40 ↔	Œsophagectomie, SAP
41.0B.22 ↔	Transplantation de cellules souches hématopoïétiques de sang périphérique, allogène, donneur apparenté, HLA identique	42.41.00 ↔	Œsophagectomie partielle, SAP
41.0B.23 ↔	Transplantation de cellules souches hématopoïétiques de sang périphérique, allogène, donneur apparenté, non HLA identique	42.41.10 ↔	Œsophagectomie partielle, sans rétablissement de continuité
41.0B.24 ↔	Transplantation de cellules souches hématopoïétiques de sang périphérique, allogène, donneur non apparenté, HLA identique	42.41.20 ↔	Œsophagectomie partielle, avec rétablissement de continuité
41.0B.25 ↔	Transplantation de cellules souches hématopoïétiques de sang périphérique, allogène, donneur non apparenté, non HLA identique	42.41.99 ↔	Œsophagectomie partielle, autre
41.0B.31 ↔	Transplantation de cellules souches hématopoïétiques de sang du cordon ombilical, autologue	42.42.00 ↔	Œsophagectomie totale, SAP
41.0B.32 ↔	Transplantation de cellules souches hématopoïétiques de sang du cordon ombilical, pour transplantation allogène, donneur apparenté, HLA identique	42.42.10 ↔	Œsophagectomie totale, sans rétablissement de la continuité
41.0B.33 ↔	Transplantation de cellules souches hématopoïétiques de sang du cordon ombilical, pour transplantation allogène, donneur apparenté, non HLA identique	42.42.20 ↔	Œsophagectomie totale avec rétablissement de la continuité, par voie transmédiastinale
41.0B.34 ↔	Transplantation de cellules souches hématopoïétiques de sang du cordon ombilical, pour transplantation allogène, donneur non apparenté, HLA identique	42.42.21 ↔	Œsophagectomie totale avec rétablissement de la continuité, par voie thoraco-abdominale
41.0B.35 ↔	Transplantation de cellules souches hématopoïétiques de sang du cordon ombilical, pour transplantation allogène, donneur non apparenté, non HLA identique	42.42.29 ↔	Œsophagectomie totale avec rétablissement de la continuité, par autre abord
41.0F.13 ↔	Transplantation de cellules CAR (chimeric antigen receptor)-T	42.42.99 ↔	Œsophagectomie totale, autre
41.0F.14 ↔	Transplantation de TIL (tumor infiltrating lymphocytes)	42.51.00 ↔	Anastomose œsophago-œsophagienne intrathoracique, SAP
41.2 ↔	Splénotomie	42.51.10 ↔	Anastomose œsophago-œsophagienne intrathoracique, correction d'atrésie pour rétablissement du transit pharyngo-œsophagien et réparation de fistule trachéo-œsophagienne congénitale
41.33 ↔	Biopsie de la rate, ouverte	42.51.99 ↔	Anastomose œsophago-œsophagienne intrathoracique, autre
41.41 ↔	Marsupialisation de kyste de la rate	42.52 ↔	Anastomose œso-gastrique intrathoracique
41.42.00 ↔	Excision ou destruction de lésion ou de tissu de la rate, SAP	42.53 ↔	Anastomose œsophagienne intrathoracique avec interposition d'intestin grêle
41.42.10 ↔	Excision de lésion ou de tissu de la rate	42.54 ↔	Autre anastomose œso-entérale intrathoracique
41.42.20 ↔	Destruction de lésion ou de tissu de la rate	42.55 ↔	Anastomose œsophagienne intrathoracique avec interposition colique
41.42.99 ↔	Excision ou destruction de lésion ou de tissu de la rate, autre	42.56 ↔	Autre anastomose œso-colique intrathoracique
41.43 ↔	Splénectomie partielle	42.58 ↔	Anastomose œsophagienne intrathoracique avec autre interposition
41.5 ↔	Splénectomie totale	42.59 ↔	Anastomose intrathoracique de l'œsophage, autre
41.93 ↔	Excision de rate surnuméraire	42.61 ↔	Œsophago-œsophagostomie anté sternale
41.94 ↔	Transplantation de rate	42.62 ↔	Œsophago-gastrostomie anté sternale
41.95.00 ↔	Réparation et opération plastique de la rate, SAP	42.63 ↔	Anastomose œsophagienne anté sternale avec interposition d'intestin grêle
41.95.10 ↔	Réparation de la rate, suture	42.64 ↔	Autre œsophago-entérostomie anté sternale
41.95.99 ↔	Réparation et opération plastique de la rate, autre	42.65 ↔	Anastomose œsophagienne anté sternale avec interposition colique
41.99 ↔	Autres opérations de la rate	42.66 ↔	Autre œsophago-colostomie anté sternale
42.09.11 ↔	Autre incision chirurgicale ouverte de l'œsophage	42.68 ↔	Autre anastomose œsophagienne anté sternale avec interposition
42.09.12 ↔	Autre incision laparoscopique de l'œsophage	42.69 ↔	Anastomose œsophagienne anté sternale, autre
42.10 ↔	Œsophagostomie, SAP	42.7X.11 ↔	Œsophagomyotomie chirurgicale ouverte
42.11 ↔	Œsophagostomie cervicale	42.7X.12 ↔	Œsophagomyotomie laparoscopique
42.12 ↔	Extériorisation du sac œsophagien	42.7X.21 ↔	Œsophagomyotomie pharyngo-cervicale chirurgicale ouverte
42.19 ↔	Autre fistulisation externe de l'œsophage	42.7X.22 ↔	Œsophagomyotomie pharyngo-cervicale par laparoscopie
42.21 ↔	Œsophagoscopie opératoire par incision	42.7X.31 ↔	Œsophago-gastromyotomie chirurgicale ouverte
42.25 ↔	Biopsie de l'œsophage à ciel ouvert	42.7X.32 ↔	Œsophago-gastromyotomie laparoscopique
		42.81.20 ↔	Insertion et remplacement de prothèse non auto-expansible (tube permanent) dans l'œsophage, par chirurgie ouverte
		42.81.21 ↔	Insertion et remplacement de deux prothèses non auto-expansibles (tubes permanents) dans l'œsophage, par chirurgie ouverte
		42.81.22 ↔	Insertion et remplacement de plus de deux prothèses non auto-expansibles (tubes permanents) dans l'œsophage, par chirurgie ouverte
		42.81.30 ↔	Insertion et remplacement de prothèse non auto-expansible (tube permanent) dans l'œsophage, par laparoscopie

42.81.31 ↔	Insertion et remplacement de deux prothèses non auto-expansibles (tubes permanents) dans l'œsophage, par laparoscopie	43.6X.00 ↔	Gastrectomie partielle, avec anastomose duodénale, SAP
42.81.32 ↔	Insertion et remplacement de plus de deux prothèses non auto-expansibles (tubes permanents) dans l'œsophage, par laparoscopie	43.6X.10 ↔	Résection du pylore avec anastomose duodénale
42.81.50 ↔	Insertion et remplacement de prothèse auto-expansible (tube permanent) dans l'œsophage, par chirurgie ouverte	43.6X.20 ↔	Opération de Billroth I
42.81.51 ↔	Insertion et remplacement de deux prothèses auto-expansibles (tubes permanents) dans l'œsophage, par chirurgie ouverte	43.6X.99 ↔	Gastrectomie partielle, avec anastomose duodénale, autre
42.81.52 ↔	Insertion et remplacement de plus de deux prothèses auto-expansibles (tubes permanents) dans l'œsophage, par chirurgie ouverte	43.70 ↔	Gastrectomie partielle, avec anastomose jéjunale et iléale, SAP
42.81.60 ↔	Insertion et remplacement de prothèse auto-expansible (tube permanent) dans l'œsophage, par laparoscopie	43.71.11 ↔	Gastrectomie partielle (résection des 2/3) avec anastomose jéjunale
42.81.61 ↔	Insertion et remplacement de deux prothèses auto-expansibles (tubes permanents) dans l'œsophage, par laparoscopie	43.71.21 ↔	Gastrectomie partielle (résection des 4/5) avec anastomose jéjunale
42.81.62 ↔	Insertion et remplacement de plus de deux prothèses auto-expansibles (tubes permanents) dans l'œsophage, par laparoscopie	43.72.11 ↔	Gastrectomie partielle (résection des 2/3) avec anastomose iléale
42.82 ↔	Suture de lacération de l'œsophage	43.72.21 ↔	Gastrectomie partielle (résection des 4/5) avec anastomose iléale
42.83 ↔	Fermeture d'œsophagostomie	43.79 ↔	Gastrectomie partielle, avec anastomose jéjunale et iléale, autres
42.85 ↔	Réparation de sténose œsophagienne	43.81 ↔	Gastrectomie partielle, avec transposition jéjunale
42.87 ↔	Autre greffe de l'œsophage	43.89.00 ↔	Autre gastrectomie partielle, SAP
42.88.00 ↔	Enlèvement de prothèse de l'œsophage, SAP	43.89.09 ↔	Autre gastrectomie partielle, autre
42.88.11 ↔	Enlèvement chirurgical ouvert de prothèse de l'œsophage	43.89.10 ↔	Résection segmentaire de l'estomac
42.88.12 ↔	Enlèvement de prothèse de l'œsophage, par laparoscopie	43.89.20 ↔	Dérivation bilio-pancréatique de l'estomac selon Scopinaro, technique à ciel ouvert
42.88.99 ↔	Enlèvement de prothèse de l'œsophage, autre	43.89.21 ↔	Dérivation bilio-pancréatique de l'estomac selon Scopinaro, par laparoscopie
42.91 ↔	Ligature de varices œsophagiennes	43.89.30 ↔	Dérivation bilio-pancréatique de l'estomac avec switch duodéal [BPD-DS], chirurgicale ouverte
42.99.10 ↔	Autre opération de l'œsophage, opération de dévascularisation de l'œsophage	43.89.31 ↔	Dérivation bilio-pancréatique de l'estomac avec switch duodéal [BPD-DS], laparoscopique
42.99.35 ↔	Implantation d'un système anti-reflux pour soutenir la fonction du sphincter œsophagien, chirurgicale ouverte	43.89.40 ↔	Tubulisation gastrique (sleeve resection), technique à ciel ouvert
42.99.36 ↔	Implantation d'un système anti-reflux pour soutenir la fonction du sphincter œsophagien, laparoscopique	43.89.41 ↔	Tubulisation gastrique (sleeve resection), par laparoscopie
42.99.37 ↔	Implantation d'une sonde de système anti-reflux pour soutenir la fonction du sphincter œsophagien, chirurgicale ouverte	43.89.42 ↔	Sleeve resection après mise en place d'un anneau gastrique, chirurgicale ouverte
42.99.38 ↔	Implantation d'une sonde de système anti-reflux pour soutenir la fonction du sphincter œsophagien, laparoscopique	43.89.43 ↔	Sleeve resection après mise en place d'un anneau gastrique, laparoscopique
42.99.3A ↔	Enlèvement d'un système anti-reflux soutenant la fonction du sphincter œsophagien, chirurgical ouvert	43.89.44 ↔	Re-sleeve resection, chirurgicale ouverte
42.99.3B ↔	Enlèvement d'un système anti-reflux soutenant la fonction du sphincter œsophagien, laparoscopique	43.89.45 ↔	Re-sleeve resection, laparoscopique
42.99.3C ↔	Enlèvement d'une sonde de système anti-reflux soutenant la fonction du sphincter œsophagien, chirurgical ouvert	43.89.50 ↔	Switch duodéal après sleeve resection (seconde intervention), technique à ciel ouvert
42.99.3D ↔	Enlèvement d'une sonde de système anti-reflux soutenant la fonction du sphincter œsophagien, laparoscopique	43.89.51 ↔	Switch duodéal après sleeve resection (seconde intervention), par laparoscopie
42.99.3E ↔	Révision sans remplacement d'un système anti-reflux soutenant la fonction du sphincter œsophagien, chirurgicale ouverte	43.89.61 ↔	Gastrectomie partielle avec gastro-gastrostomie
42.99.3F ↔	Révision sans remplacement d'un système anti-reflux soutenant la fonction du sphincter œsophagien, laparoscopique	43.91 ↔	Gastrectomie totale avec interposition intestinale
42.99.42 ↔	Ligature par anse largable et clipping œsophagien, par chirurgie ouverte	43.92 ↔	Œsophago-duodénostomie ou œsophago-jéjunostomie avec gastrectomie complète
43.0 ↔	Gastrotomie	43.99.00 ↔	Autre gastrectomie totale, SAP
43.3 ↔	Pyloromyotomie	43.99.10 ↔	Gastrectomie résiduelle à la suite d'une intervention bariatrique, chirurgicale ouverte
43.5 ↔	Gastrectomie partielle, avec anastomose œsophagienne	43.99.11 ↔	Gastrectomie résiduelle à la suite d'une intervention bariatrique, laparoscopique
		43.99.99 ↔	Autre gastrectomie totale, autre
		44.00 ↔	Vagotomie, SAP
		44.01 ↔	Vagotomie tronculaire
		44.02 ↔	Vagotomie supersélective
		44.03 ↔	Autre vagotomie sélective
		44.11 ↔	Gastroscope transabdominale
		44.15 ↔	Biopsie ouverte de l'estomac
		44.21 ↔	Dilatation du pylore par incision
		44.29 ↔	Pyloroplastie, autre
		44.31.00 ↔	Bypass gastrique, SAP
		44.31.09 ↔	Bypass gastrique, autre
		44.31.11 ↔	Bypass gastrique proximal, chirurgical ouvert
		44.31.12 ↔	Bypass gastrique proximal, laparoscopique
		44.31.13 ↔	Bypass gastrique proximal après Sleeve resection, intervention inverse, chirurgical ouvert
		44.31.14 ↔	Bypass gastrique proximal après Sleeve resection, intervention inverse, laparoscopique

44.31.15 ↔	Bypass gastrique proximal après Gastric Banding, à la suite d'une intervention bariatrique, chirurgical ouvert	44.66.99 ↔	Autres mesures de reconstruction de la fonction du sphincter gastro-œsophagien, autre
44.31.16 ↔	Bypass gastrique proximal après Gastric Banding, à la suite d'une intervention bariatrique, laparoscopique	44.67.00 ↔	Interventions laparoscopiques de restauration de fonction du sphincter gastro-œsophagien, SAP
44.31.21 ↔	Bypass gastrique distal, chirurgical ouvert	44.67.10 ↔	Interventions laparoscopiques de restauration de fonction du sphincter gastro-œsophagien, plastie laparoscopique du cardia
44.31.22 ↔	Bypass gastrique distal, laparoscopique	44.67.20 ↔	Interventions laparoscopiques de restauration de fonction du sphincter gastro-œsophagien, (hémi-)fundoplicature laparoscopique
44.31.31 ↔	Omega-loop Gastric Bypass, par chirurgie ouverte	44.67.99 ↔	Interventions laparoscopiques de restauration de fonction du sphincter gastro-œsophagien, autre
44.31.32 ↔	Omega-loop Gastric Bypass, par laparoscopie	44.68 ↔	Gastroplastie
44.31.41 ↔	Bypass gastrique par anastomose de Roux-en-Y, par chirurgie ouverte	44.69 ↔	Autre réparation de l'estomac, autre
44.31.42 ↔	Bypass gastrique par anastomose de Roux-en-Y, par laparoscopie	44.91 ↔	Ligature de varices gastriques
44.38 ↔	Gastro-entérostomie laparoscopique	44.92 ↔	Manipulation peropératoire de l'estomac
44.39 ↔	Gastro-entérostomie sans gastrectomie, autre	44.93 ↔	Insertion de ballonnet gastrique
44.40 ↔	Suture d'ulcère peptique, SAP	44.94 ↔	Enlèvement de ballonnet gastrique
44.41 ↔	Suture d'ulcère gastrique	44.95.00 ↔	Opération restrictive de l'estomac, SAP
44.42 ↔	Suture d'ulcère duodénal	44.95.09 ↔	Opération restrictive de l'estomac, autre
44.49.10 ↔	Sclérose chirurgicale ouverte de varices gastriques	44.95.11 ↔	Gastric banding, chirurgical ouvert
44.49.11 ↔	Sclérose laparoscopique de varices gastriques	44.95.12 ↔	Gastric banding, laparoscopique
44.49.20 ↔	Ligature chirurgicale ouverte de varices gastriques	44.95.21 ↔	Gastroplastie verticale, par chirurgie ouverte
44.49.21 ↔	Ligature laparoscopique de varices gastriques	44.95.22 ↔	Gastroplastie verticale, par laparoscopie
44.49.30 ↔	Opération de dévascularisation fundique	44.96.00 ↔	Révision d'opération restrictive de l'estomac, SAP
44.5X.00 ↔	Révision d'anastomose gastrique, SAP	44.96.11 ↔	Remise en place de l'anneau après Gastric Banding, chirurgicale ouverte
44.5X.10 ↔	Révision d'anastomose gastrique après opération de Billroth I et II	44.96.12 ↔	Remise en place de l'anneau après Gastric Banding, laparoscopique
44.5X.21 ↔	Révision d'anastomose gastrique après bypass gastrique ou avec interposition intestinale, chirurgicale ouverte	44.96.13 ↔	Changement de l'anneau après Gastric Banding, chirurgical ouvert
44.5X.22 ↔	Révision d'anastomose gastrique après bypass gastrique ou avec interposition intestinale, laparoscopique	44.96.14 ↔	Changement de l'anneau après Gastric Banding, laparoscopique
44.5X.33 ↔	Révision de poche après bypass gastrique, sans création, par chirurgie ouverte	44.96.16 ↔	Réparation du cathéter après Gastric Banding, avec intervention intra-abdominale, chirurgicale ouverte
44.5X.34 ↔	Révision de poche après bypass gastrique, sans création, par laparoscopie	44.96.17 ↔	Réparation du cathéter après Gastric Banding, avec intervention intra-abdominale, laparoscopique
44.5X.35 ↔	Révision de poche après bypass gastrique, avec création, par chirurgie ouverte	44.96.18 ↔	Changement de boîtier après Gastric Banding
44.5X.36 ↔	Révision de poche après bypass gastrique, avec création, par laparoscopie	44.96.99 ↔	Révision d'opération restrictive de l'estomac, autre
44.5X.41 ↔	Révision à la suite d'une dérivation bilio-pancréatique [BPD], chirurgicale ouverte	44.97.00 ↔	Enlèvement de dispositif(s) de restriction gastrique, SAP
44.5X.42 ↔	Révision à la suite d'une dérivation bilio-pancréatique [BPD], laparoscopique	44.97.11 ↔	Enlèvement d'anneau gastrique, chirurgical ouvert
44.5X.43 ↔	Intervention inversée à la suite d'une dérivation bilio-pancréatique [BPD], chirurgicale ouverte	44.97.12 ↔	Enlèvement d'anneau gastrique, laparoscopique
44.5X.44 ↔	Intervention inversée à la suite d'une dérivation bilio-pancréatique [BPD], laparoscopique	44.97.99 ↔	Enlèvement de dispositif(s) de restriction gastrique, autre
44.5X.51 ↔	Intervention inversée après bypass gastrique, chirurgicale ouverte	44.99.11 ↔	Dilatation chirurgicale ouverte de l'estomac
44.5X.52 ↔	Intervention inversée après bypass gastrique, laparoscopique	44.99.12 ↔	Dilatation laparoscopique de l'estomac
44.5X.99 ↔	Révision d'anastomose gastrique, autre	44.99.21 ↔	Ligature par anse largable et clipping gastrique, par chirurgie ouverte
44.61 ↔	Suture de lacération de l'estomac	44.99.22 ↔	Ligature par anse largable et clipping gastrique, par laparoscopie
44.63.00 ↔	Fermeture d'autre fistule gastrique, SAP	44.99.51 ↔	Insertion ou remplacement de prothèse non auto-expansible dans l'estomac, par chirurgie ouverte
44.63.11 ↔	Fermeture chirurgicale ouverte d'autre fistule gastrique	44.99.52 ↔	Insertion ou remplacement de prothèse non auto-expansible dans l'estomac, par laparoscopie
44.63.12 ↔	Fermeture laparoscopique d'autre fistule gastrique	44.99.61 ↔	Insertion ou remplacement de prothèse auto-expansible dans l'estomac, par chirurgie ouverte
44.63.99 ↔	Fermeture d'autre fistule gastrique, autre	44.99.62 ↔	Insertion ou remplacement de prothèse auto-expansible dans l'estomac, par laparoscopie
44.64 ↔	Gastropexie	44.99.71 ↔	Enlèvement chirurgical ouvert de prothèse de l'estomac
44.65.00 ↔	Œsophago-gastroplastie, SAP	44.99.72 ↔	Enlèvement laparoscopique de prothèse de l'estomac
44.65.10 ↔	Œsophago-gastroplastie chirurgicale ouverte, plastie du cardia	44.99.80 ↔	Implantation et remplacement de pacemaker gastrique (y c. sondes)
44.65.20 ↔	Œsophago-gastroplastie chirurgicale ouverte, (hémi-)fundoplicature	44.99.81 ↔	Révision sans remplacement de pacemaker gastrique (y c. sondes)
44.65.99 ↔	Œsophago-gastroplastie, autre	44.99.91 ↔	Autres opérations du pylore
44.66.00 ↔	Autres mesures de reconstruction de la fonction du sphincter gastro-œsophagien, SAP	45.15 ↔	Biopsie de l'intestin grêle, à ciel ouvert
44.66.11 ↔	Plastie hiatale lors d'une intervention bariatrique, chirurgicale ouverte	45.26 ↔	Biopsie ouverte du gros intestin
		45.50 ↔	Isolement de segment d'intestin, SAP

45.51 ↔	Isolement de segment d'intestin grêle	46.20 ↔	Jéjunostomie et iléostomie, SAP
45.52 ↔	Isolement de segment du gros intestin	46.25.11 ↔	Jéjunostomie et iléostomie terminale, par chirurgie ouverte
45.61 ↔	Résection segmentaire multiple d'intestin grêle	46.25.12 ↔	Jéjunostomie et iléostomie terminale, par laparoscopie
45.62 ↔	Autre résection partielle d'intestin grêle	46.26.11 ↔	Double jéjunostomie et iléostomie, par chirurgie ouverte
45.63.00 ↔	Exérèse totale de l'intestin grêle, SAP	46.26.12 ↔	Double jéjunostomie et iléostomie, par laparoscopie
45.63.99 ↔	Exérèse totale de l'intestin grêle, autre	46.29 ↔	Jéjunostomie et iléostomie, autre
45.70 ↔	Excision partielle du gros intestin, SAP	46.2A ↔	Réalisation d'une anastomose selon Bishop-Koop
45.72.11 ↔	Résection iléo-caecale, par chirurgie ouverte	46.33 ↔	Réalisation d'une duodénostomie
45.72.12 ↔	Résection iléo-caecale, par laparoscopie	46.39 ↔	Autre entérostomie, autre
45.73.11 ↔	Hémi-colectomie droite, par chirurgie ouverte	46.40 ↔	Révision de stoma intestinal, SAP
45.73.12 ↔	Hémi-colectomie droite, par laparoscopie	46.41.00 ↔	Révision de stomie de l'intestin grêle, SAP
45.74.11 ↔	Résection du côlon transverse, par chirurgie ouverte	46.41.10 ↔	Plastie d'élargissement ou de resserrement de stomie de l'intestin grêle
45.74.12 ↔	Résection du côlon transverse, par laparoscopie	46.41.11 ↔	Nouvelle implantation de stomie de l'intestin grêle
45.75.11 ↔	Hémi-colectomie gauche, par chirurgie ouverte	46.41.12 ↔	Ablation de la partie avancée d'une stomie de l'intestin grêle
45.75.12 ↔	Hémi-colectomie gauche, par laparoscopie	46.41.20 ↔	Conversion d'une stomie de l'intestin grêle en stomie continente
45.75.21 ↔	Hémi-colectomie gauche avec sigmoïdectomie, par chirurgie ouverte	46.41.99 ↔	Révision de stomie de l'intestin grêle, autre
45.75.22 ↔	Hémi-colectomie gauche avec sigmoïdectomie, par laparoscopie	46.42.00 ↔	Reconstruction d'une hernie parastomiale, SAP
45.76.00 ↔	Sigmoïdectomie, SAP	46.42.09 ↔	Reconstruction d'une hernie parastomiale, autres
45.76.09 ↔	Sigmoïdectomie, autre	46.42.11 ↔	Reconstruction d'une hernie parastomiale, par chirurgie ouverte, sans implantation de membranes ou filets
45.76.11 ↔	Sigmoïdectomie, par chirurgie ouverte	46.42.12 ↔	Reconstruction d'une hernie parastomiale, par chirurgie ouverte, avec implantation de membranes ou filets
45.76.21 ↔	Sigmoïdectomie, par laparoscopie	46.42.21 ↔	Reconstruction d'une hernie parastomiale, par laparoscopie, sans implantation de membranes ou filets
45.77.11 ↔	Hémi-colectomie droite étendue, par chirurgie ouverte	46.42.22 ↔	Reconstruction d'une hernie parastomiale, par laparoscopie, avec implantation de membranes ou filets
45.77.12 ↔	Hémi-colectomie droite étendue, par laparoscopie	46.43.00 ↔	Révision de stomie artificielle du gros intestin, SAP
45.77.21 ↔	Hémi-colectomie gauche étendue, par chirurgie ouverte	46.43.10 ↔	Plastie d'élargissement ou de resserrement de colostomie
45.77.22 ↔	Hémi-colectomie gauche étendue, par laparoscopie	46.43.11 ↔	Nouvelle implantation de colostomie
45.78.11 ↔	Résection segmentaire, par chirurgie ouverte	46.43.12 ↔	Ablation de la partie avancée d'une colostomie
45.78.12 ↔	Résection segmentaire, par laparoscopie	46.43.20 ↔	Conversion d'une colostomie en stomie continente
45.78.21 ↔	Résection segmentaire multiple, par chirurgie ouverte	46.43.99 ↔	Autre révision de stomie artificielle du gros intestin, autre
45.78.22 ↔	Résection segmentaire multiple, par laparoscopie	46.51.00 ↔	Fermeture de stomie de l'intestin grêle, SAP
45.79 ↔	Excision partielle du gros intestin, autre	46.51.10 ↔	Fermeture de double stomie de l'intestin grêle
45.80 ↔	Colectomie et proctocolectomie, SAP	46.51.20 ↔	Fermeture de stomie terminale de l'intestin grêle
45.81.11 ↔	Colectomie, par chirurgie ouverte	46.51.99 ↔	Fermeture de stomie de l'intestin grêle, autre
45.81.12 ↔	Colectomie, par laparoscopie	46.52.10 ↔	Fermeture d'une double colostomie
45.82.11 ↔	Proctocolectomie, par chirurgie ouverte	46.52.20 ↔	Fermeture de colostomie terminale
45.82.12 ↔	Proctocolectomie, par laparoscopie	46.71 ↔	Suture de lacération du duodénum
45.89 ↔	Colectomie et proctocolectomie, autre	46.72.11 ↔	Fermeture chirurgicale ouverte de fistule duodénale
45.90 ↔	Anastomose intestinale, SAP	46.72.12 ↔	Fermeture laparoscopique de fistule duodénale
45.91 ↔	Anastomose entre intestin grêle et intestin grêle	46.73 ↔	Suture de lacération d'intestin grêle, sauf duodénale
45.92.11 ↔	Anastomose entre l'intestin grêle et le rectum avec formation d'un réservoir (pouch)	46.74.11 ↔	Fermeture chirurgicale ouverte de fistule d'intestin grêle, sauf duodénale
45.92.12 ↔	Anastomose entre l'intestin grêle et le rectum sans formation d'un réservoir (pouch)	46.74.12 ↔	Fermeture laparoscopique de fistule d'intestin grêle, sauf duodénale
45.93 ↔	Anastomose entre intestin grêle et gros intestin	46.75 ↔	Suture de lacération du gros intestin
45.94 ↔	Anastomose entre gros intestin et gros intestin	46.76.11 ↔	Fermeture chirurgicale ouverte de fistule du gros intestin
45.95.11 ↔	Anastomose entre l'intestin grêle et l'anus avec formation d'un réservoir	46.76.12 ↔	Fermeture laparoscopique de fistule du gros intestin
45.95.12 ↔	Anastomose entre l'intestin grêle et l'anus sans formation de réservoir	46.79.10 ↔	Suture d'autre lacération de l'intestin
45.95.21 ↔	Anastomose entre le côlon et l'anus	46.79.21 ↔	Fermeture chirurgicale ouverte d'autre fistule intestinale
45.96 ↔	Anastomose entre le côlon et le rectum	46.79.22 ↔	Fermeture laparoscopique d'autre fistule intestinale
45.97.11 ↔	Création d'une anastomose basse sur l'intestin grêle, par chirurgie ouverte	46.79.30 ↔	Plastie d'élargissement ou de resserrement de l'intestin
45.97.12 ↔	Création d'une anastomose basse sur l'intestin grêle, par laparoscopie	46.79.31 ↔	Allongement longitudinal de l'intestin selon Bianchi
45.98.11 ↔	Révision d'anastomose de l'intestin grêle	46.79.32 ↔	Entéroplastie transverse sérielle [STEP]
45.98.12 ↔	Révision d'anastomose du gros intestin	46.79.39 ↔	Autre allongement de l'intestin
45.98.13 ↔	Révision d'une anastomose à l'anus		
45.99 ↔	Anastomose intestinale, autre		
46.02 ↔	Résection de segment extériorisé d'intestin grêle		
46.04 ↔	Résection de segment extériorisé de gros intestin		
46.10 ↔	Colostomie, SAP		
46.12.11 ↔	Colostomie terminale, par chirurgie ouverte		
46.12.12 ↔	Colostomie terminale, par laparoscopie		
46.15.11 ↔	Double colostomie, par chirurgie ouverte		
46.15.12 ↔	Double colostomie, par laparoscopie		
46.19 ↔	Colostomie, autre		

46.79.40 ↔	Réalisation d'un réservoir, intestin grêle	48.66.35 ↔	Résection antérieure profonde du rectum, avec anastomose, transanale
46.79.41 ↔	Réalisation d'un réservoir, gros intestin	48.69 ↔	Autre résection du rectum, autre
46.79.50 ↔	Révision d'un réservoir, intestin grêle	48.71 ↔	Suture de lacération du rectum
46.79.51 ↔	Révision d'un réservoir, gros intestin	48.72 ↔	Fermeture de proctostomie
46.91 ↔	Myotomie du côlon sigmoïde	48.73 ↔	Fermeture d'autre fistule rectale
46.92 ↔	Myotomie d'autre partie du côlon (sauf sigmoïde)	48.75.00 ↔	Rectopexie abdominale, SAP
46.97.00 ↔	Transplantation intestinale, SAP	48.75.09 ↔	Rectopexie abdominale, autre
46.97.10 ↔	Transplantation intestinale, retransplantation d'intestin grêle durant la même hospitalisation	48.75.11 ↔	Rectopexie abdominale, par chirurgie ouverte
46.97.99 ↔	Transplantation intestinale, autre	48.75.21 ↔	Rectopexie abdominale, par laparoscopie
47.00 ↔	Appendicectomie, SAP	48.76.00 ↔	Autre rectopexie, SAP
47.01 ↔	Appendicectomie, par laparoscopie	48.76.10 ↔	Rectopexie par rectotomie postérieure
47.02 ↔	Appendicectomie, par chirurgie ouverte	48.76.11 ↔	Autre rectopexie, résection de muqueuse extra-anale (selon Rehn-Delorme)
47.09 ↔	Appendicectomie, autres	48.76.99 ↔	Autre rectopexie, autre
47.11 ↔	Appendicectomie en passant, dans le cadre d'une laparoscopie faite pour une autre raison	48.92 ↔	Myectomie ano-rectale
47.2 ↔	Drainage d'abcès appendiculaire	48.93 ↔	Réparation de fistule périrectale
47.9 ↔	Opérations de l'appendice, autre	49.51 ↔	Sphinctérotomie anale latérale gauche
48.0 ↔	Rectotomie	49.52 ↔	Sphinctérotomie anale postérieure
48.1 ↔	Rectostomie	49.59 ↔	Sphinctérotomie anale, autre
48.21 ↔	Rectosigmoidoscopie transabdominale	49.74 ↔	Transposition du muscle droit interne (muscle gracile) de la cuisse pour incontinence anale
48.25 ↔	Biopsie ouverte du rectum	49.75 ↔	Implantation ou révision de sphincter anal artificiel
48.26 ↔	Biopsie de tissu périrectal	49.76 ↔	Ablation de sphincter anal artificiel
48.41 ↔	Résection sous-muqueuse du rectum (opération de Soave)	49.77.11 ↔	Anoproctoplastie, par chirurgie ouverte
48.49 ↔	Résection du rectum avec abaissement du côlon, autre	49.77.12 ↔	Anoproctoplastie, périnéale
48.50 ↔	Résection du rectum sans conservation du sphincter, SAP	49.77.13 ↔	Anoproctoplastie, par laparoscopie
48.51 ↔	Résection abdomino-périnéale du rectum	49.78.00 ↔	Réparation d'agénésies anorectales congénitales et atrésies anales, SAP
48.53 ↔	Résection abdomino-sacrée, sacro-périnéale et périnéale du rectum	49.78.09 ↔	Réparation d'agénésies anorectales congénitales et atrésies anales, autre
48.59 ↔	Résection du rectum sans conservation du sphincter, autre	49.78.11 ↔	Anorectoplastie antérieure, par chirurgie ouverte et périnéale
48.65 ↔	Résection du rectum selon Duhamel	49.78.12 ↔	Anorectoplastie sagittale postérieure [PSARP], par chirurgie ouverte et périnéale
48.66.00 ↔	Résection du rectum avec conservation du sphincter, SAP	49.78.13 ↔	Anorectoplastie sagittale postérieure [PSARP], avec fermeture de fistule de l'appareil génito-urinaire, par chirurgie ouverte et périnéale
48.66.09 ↔	Résection du rectum avec conservation du sphincter, autre	49.78.14 ↔	Anorectoplastie sagittale postérieure [PSARP], avec correction d'une malformation du vagin, par chirurgie ouverte et périnéale
48.66.11 ↔	Résection en manchette et résection tubulaire du rectum, avec anastomose, par chirurgie ouverte	49.78.21 ↔	Abaissement abdomino-périnéal ou sacro-abdominopérinéal lors d'agénésies anorectales congénitales et atrésies anales
48.66.12 ↔	Résection en manchette et résection tubulaire du rectum, avec entérostomie et fermeture du bout distal, par chirurgie ouverte	49.78.31 ↔	Réparation de l'anus lors d'agénésies anorectales congénitales et atrésies anales, périnéale
48.66.13 ↔	Résection en manchette et résection tubulaire du rectum, avec anastomose, par laparoscopie	49.79 ↔	Réparation de l'anus, autre
48.66.14 ↔	Résection en manchette et résection tubulaire du rectum, avec entérostomie et fermeture du bout distal, par laparoscopie	50.0 ↔	Hépatotomie
48.66.15 ↔	Résection en manchette et résection tubulaire du rectum, transanale	50.12.00 ↔	Biopsie ouverte du foie, SAP
48.66.21 ↔	Résection antérieure du rectum, avec anastomose, par chirurgie ouverte	50.12.09 ↔	Biopsie ouverte du foie, autre
48.66.22 ↔	Résection antérieure du rectum, avec entérostomie et fermeture du bout distal, par chirurgie ouverte	50.12.11 ↔	Biopsie du foie, par excision, par chirurgie ouverte
48.66.23 ↔	Résection antérieure du rectum, avec anastomose, par laparoscopie	50.12.12 ↔	Biopsie du foie, par biopsie à l'aiguille, par chirurgie ouverte
48.66.24 ↔	Résection antérieure du rectum, avec entérostomie et fermeture du bout distal, par laparoscopie	50.21.11 ↔	Fenestration d'un ou plusieurs kyste(s) hépatique(s), par chirurgie ouverte
48.66.25 ↔	Résection antérieure du rectum, transanale	50.21.12 ↔	Fenestration d'un ou plusieurs kyste(s) hépatique(s), par laparoscopie
48.66.31 ↔	Résection antérieure profonde du rectum, avec anastomose, par chirurgie ouverte	50.23.11 ↔	Excision locale de 1-2 foyers dans le foie, jusqu'à 4 cm de diamètre respectivement, par chirurgie ouverte
48.66.32 ↔	Résection antérieure profonde du rectum, avec entérostomie et fermeture du bout distal, par chirurgie ouverte	50.23.12 ↔	Excision locale de 1-2 foyers dans le foie, au moins 1 foyer de plus de 4 cm de diamètre, par chirurgie ouverte
48.66.33 ↔	Résection antérieure profonde du rectum, avec anastomose, par laparoscopie	50.23.13 ↔	Excision locale de 3 foyers et plus dans le foie, par chirurgie ouverte
48.66.34 ↔	Résection antérieure profonde du rectum, avec entérostomie et fermeture du bout distal, par laparoscopie	50.25.11 ↔	Excision locale de 1-2 foyers dans le foie, jusqu'à 4 cm de diamètre respectivement, par laparoscopie
		50.25.12 ↔	Excision locale de 1-2 foyers dans le foie, au moins 1 foyer de plus de 4 cm de diamètre, par laparoscopie
		50.25.13 ↔	Excision locale de 3 foyers et plus dans le foie, par laparoscopie

50.27.11 ↔	Destruction locale de lésion ou de tissu du foie, par injection d'alcool, par chirurgie ouverte	50.71 ↔	Hépatectomie totale, par chirurgie ouverte, pour don d'organe par une personne vivante
50.27.12 ↔	Destruction locale de lésion ou de tissu du foie, par thermothérapie induite à haute fréquence, par chirurgie ouverte	50.99.10 ↔	Implantation et remplacement de cathéter à demeure dans l'artère hépatique et le système porte
50.27.13 ↔	Destruction locale de lésion ou de tissu du foie, par cryothérapie, par chirurgie ouverte	50.99.11 ↔	Enlèvement de cathéter à demeure de l'artère hépatique et du système porte
50.27.14 ↔	Destruction locale de lésion ou de tissu du foie, au laser, par chirurgie ouverte	51.02 ↔	Cholécystostomie au trocart
50.27.15 ↔	Destruction locale de lésion ou de tissu du foie, par électroporation irréversible, par chirurgie ouverte	51.03 ↔	Autre cholécystostomie
50.27.19 ↔	Destruction locale de lésion ou de tissu du foie, par chirurgie ouverte, autre	51.04 ↔	Autre cholécystotomie
50.27.21 ↔	Destruction locale de lésion ou de tissu du foie, par injection d'alcool, par laparoscopie	51.13 ↔	Biopsie de la vésicule ou des voies biliaires, ouverte
50.27.22 ↔	Destruction locale de lésion ou de tissu du foie, par thermothérapie, par laparoscopie	51.21 ↔	Autre cholécystectomie partielle
50.27.23 ↔	Destruction locale de lésion ou de tissu du foie, par cryothérapie, par laparoscopie	51.22.00 ↔	Cholécystectomie, SAP
50.27.24 ↔	Destruction locale de lésion ou de tissu du foie, au laser, par laparoscopie	51.22.10 ↔	Cholécystectomie sans révision chirurgicale des voies biliaires
50.27.25 ↔	Destruction locale de lésion ou de tissu du foie, par électroporation irréversible, par laparoscopie	51.22.11 ↔	Cholécystectomie avec révision chirurgicale des voies biliaires
50.27.29 ↔	Destruction locale de lésion ou de tissu du foie, par laparoscopie, autre	51.22.12 ↔	Cholécystectomie élargie
50.2A.11 ↔	Résection de kyste hépatique, par chirurgie ouverte	51.22.99 ↔	Cholécystectomie, autre
50.2A.12 ↔	Résection de kyste hépatique, par laparoscopie	51.23 ↔	Cholécystectomie laparoscopique
50.2A.21 ↔	Bisegmentectomie gauche, par chirurgie ouverte	51.24 ↔	Cholécystectomie partielle par laparoscopie
50.2A.22 ↔	Bisegmentectomie gauche, par laparoscopie	51.31 ↔	Anastomose entre la vésicule biliaire et les voies hépatiques
50.2A.23 ↔	Hémihépatectomie gauche, par chirurgie ouverte	51.32 ↔	Anastomose entre vésicule biliaire et intestin
50.2A.24 ↔	Hémihépatectomie gauche, par laparoscopie	51.33 ↔	Anastomose entre vésicule biliaire et pancréas
50.2A.25 ↔	Hémihépatectomie gauche étendue, par chirurgie ouverte	51.34 ↔	Anastomose entre vésicule biliaire et estomac
50.2A.26 ↔	Hémihépatectomie gauche étendue, par laparoscopie	51.35 ↔	Autre anastomose de la vésicule biliaire
50.2A.27 ↔	Hémihépatectomie droite, par chirurgie ouverte	51.36 ↔	Cholédocho-entérostomie
50.2A.28 ↔	Hémihépatectomie droite, par laparoscopie	51.37 ↔	Anastomose entre canal hépatique et tractus gastro-intestinal
50.2A.2A ↔	Hémihépatectomie droite étendue, par chirurgie ouverte	51.39 ↔	Autres anastomoses des voies biliaires
50.2A.2B ↔	Hémihépatectomie droite étendue, par laparoscopie	51.41.00 ↔	Incision du cholédoque avec extraction de calcul, SAP
50.2A.2C ↔	Autre résection de plusieurs segments contigus, par chirurgie ouverte	51.41.09 ↔	Incision du cholédoque avec extraction de calcul, autre
50.2A.2D ↔	Autre résection de plusieurs segments contigus, par laparoscopie	51.41.11 ↔	Incision du cholédoque avec extraction de calcul, par chirurgie ouverte
50.2B.11 ↔	Transsection hépatique et ligature de branches portales par chirurgie ouverte, 1ère étape ALPPS	51.41.21 ↔	Incision du cholédoque avec extraction de calcul, par laparoscopie
50.2B.12 ↔	Transsection hépatique et ligature de branches portales, par laparoscopie, 1ère étape ALPPS	51.42.00 ↔	Incision du cholédoque avec autre désobstruction, SAP
50.2C.11 ↔	Bisegmentectomie gauche, par chirurgie ouverte, pour don d'organe par une personne vivante	51.42.09 ↔	Incision du cholédoque avec autre désobstruction, autre
50.2C.12 ↔	Bisegmentectomie gauche, par laparoscopie, pour don d'organe par une personne vivante	51.42.11 ↔	Incision du cholédoque avec autre désobstruction, par chirurgie ouverte
50.2C.13 ↔	Hémihépatectomie gauche, par chirurgie ouverte, pour don d'organe par une personne vivante	51.42.21 ↔	Incision du cholédoque avec autre désobstruction, par laparoscopie
50.2C.14 ↔	Hémihépatectomie gauche, par laparoscopie, pour don d'organe par une personne vivante	51.43 ↔	Insertion de tube cholédocho-hépatique pour décompression
50.2C.15 ↔	Hémihépatectomie droite, par chirurgie ouverte, pour don d'organe par une personne vivante	51.44.00 ↔	Incision du canal cystique et des canaux hépatiques pour extraction de calcul, SAP
50.2C.16 ↔	Hémihépatectomie droite, par laparoscopie, pour don d'organe par une personne vivante	51.44.09 ↔	Incision du canal cystique et des canaux hépatiques pour extraction de calcul, autre
50.50 ↔	Transplantation hépatique, SAP	51.44.11 ↔	Incision du canal cystique et des canaux hépatiques pour extraction de calcul, par chirurgie ouverte
50.52 ↔	Transplantation hépatique, greffe de foie entier	51.44.21 ↔	Incision du canal cystique et des canaux hépatiques pour extraction de calcul, par laparoscopie
50.53 ↔	Transplantation hépatique, greffe de foie partagé [split liver]	51.49.00 ↔	Incision du canal cystique et des canaux hépatiques pour désobstruction, SAP
50.59 ↔	Transplantation hépatique, autre	51.49.09 ↔	Incision du canal cystique et des canaux hépatiques pour désobstruction, autre
50.62 ↔	Fermeture de lacération du foie et réparation, par suture	51.49.11 ↔	Incision du canal cystique et des canaux hépatiques pour désobstruction, par chirurgie ouverte
50.63 ↔	Fermeture de lacération du foie et réparation, par tamponnade	51.49.21 ↔	Incision du canal cystique et des canaux hépatiques pour désobstruction, par laparoscopie
50.69 ↔	Réparation du foie, autre	51.61 ↔	Excision de canal cystique persistant
		51.62 ↔	Excision de l'ampoule de Vater (avec réimplantation du cholédoque)
		51.63 ↔	Autre excision du cholédoque
		51.69 ↔	Excision d'autre canal biliaire
		51.71 ↔	Suture simple du cholédoque
		51.72 ↔	Cholédocoplastie

51.79 ↔	Réparation du canal cystique et des canaux hépatiques	51.9A.A2 ↔	Insertion ou remplacement de stent imprégné auto-expansible de voie biliaire, par chirurgie ouverte, 2 stents
51.81 ↔	Dilatation du sphincter d'Oddi	51.9A.A3 ↔	Insertion ou remplacement de stent imprégné auto-expansible de voie biliaire, par chirurgie ouverte, 3 stents
51.83 ↔	Sphinctéroplastie pancréatique	51.9A.A4 ↔	Insertion ou remplacement de stent imprégné auto-expansible de voie biliaire, par chirurgie ouverte, 4 stents
51.89 ↔	Autres opérations du sphincter d'Oddi	51.9A.A5 ↔	Insertion ou remplacement de stent imprégné auto-expansible de voie biliaire, par chirurgie ouverte, 5 stents
51.91 ↔	Réparation de lacération de vésicule biliaire	51.9A.A6 ↔	Insertion ou remplacement de stent imprégné auto-expansible de voie biliaire, par chirurgie ouverte, 6 stents et plus
51.92 ↔	Fermeture de cholécystostomie	52.01.12 ↔	Drainage transgastrique d'un kyste pancréatique, par chirurgie ouverte
51.93 ↔	Fermeture d'autre fistule biliaire	52.01.13 ↔	Drainage transgastrique d'un kyste pancréatique, par laparoscopie
51.94 ↔	Révision d'anastomose des voies biliaires	52.01.22 ↔	Drainage transduodéal d'un kyste pancréatique, par chirurgie ouverte
51.95.20 ↔	Ablation d'endoprothèse de voie biliaire, par chirurgie ouverte	52.01.23 ↔	Drainage transduodéal d'un kyste pancréatique, par laparoscopie
51.95.21 ↔	Ablation d'endoprothèse de voie biliaire, par laparoscopie	52.09.00 ↔	Autre pancréatotomie, SAP
51.9A.41 ↔	Insertion ou remplacement de stent non auto-expansible de voie biliaire, par laparoscopie, 1 stent	52.09.10 ↔	Autre pancréatotomie, incision du pancréas
51.9A.42 ↔	Insertion ou remplacement de stent non auto-expansible de voie biliaire, par laparoscopie, 2 stents et plus	52.09.11 ↔	Autre pancréatotomie, incision du canal pancréatique
51.9A.51 ↔	Insertion ou remplacement de stent nu auto-expansible de voie biliaire, par laparoscopie, 1 stent	52.09.99 ↔	Autre pancréatotomie, autre
51.9A.52 ↔	Insertion ou remplacement de stent nu auto-expansible de voie biliaire, par laparoscopie, 2 stents	52.12 ↔	Biopsie ouverte du pancréas
51.9A.53 ↔	Insertion ou remplacement de stent nu auto-expansible de voie biliaire, par laparoscopie, 3 stents	52.22.00 ↔	Autre excision ou destruction de lésion ou tissu du pancréas et du canal pancréatique, SAP
51.9A.54 ↔	Insertion ou remplacement de stent nu auto-expansible de voie biliaire, par laparoscopie, 4 stents	52.22.99 ↔	Autre excision ou destruction de lésion ou tissu du pancréas et du canal pancréatique, autre
51.9A.55 ↔	Insertion ou remplacement de stent nu auto-expansible de voie biliaire, par laparoscopie, 5 stents	52.3 ↔	Marsupialisation de kyste pancréatique
51.9A.56 ↔	Insertion ou remplacement de stent nu auto-expansible de voie biliaire, par laparoscopie, 6 stents et plus	52.4 ↔	Drainage interne de kyste pancréatique
51.9A.61 ↔	Insertion ou remplacement de stent imprégné auto-expansible de voie biliaire, par laparoscopie, 1 stent	52.50 ↔	Pancréatectomie partielle, SAP
51.9A.62 ↔	Insertion ou remplacement de stent imprégné auto-expansible de voie biliaire, par laparoscopie, 2 stents	52.51.10 ↔	Pancréatectomie céphalique conservant le pylore
51.9A.63 ↔	Insertion ou remplacement de stent imprégné auto-expansible de voie biliaire, par laparoscopie, 3 stents	52.51.20 ↔	Pancréatectomie céphalique conservant le duodénum
51.9A.64 ↔	Insertion ou remplacement de stent imprégné auto-expansible de voie biliaire, par laparoscopie, 4 stents	52.51.31 ↔	Réséction pancréatico-duodénale avec réséction partielle de l'estomac
51.9A.65 ↔	Insertion ou remplacement de stent imprégné auto-expansible de voie biliaire, par laparoscopie, 5 stents	52.52.11 ↔	Pancréatectomie caudale, par chirurgie ouverte
51.9A.66 ↔	Insertion ou remplacement de stent imprégné auto-expansible de voie biliaire, par laparoscopie, 6 stents et plus	52.52.12 ↔	Pancréatectomie caudale, par laparoscopie
51.9A.71 ↔	Insertion ou remplacement de stent non auto-expansible de voie biliaire, par chirurgie ouverte, 1 stent	52.54 ↔	Réséction segmentaire du corps du pancréas
51.9A.72 ↔	Insertion ou remplacement de stent non auto-expansible de voie biliaire, par chirurgie ouverte, 2 stents et plus	52.59 ↔	Pancréatectomie partielle, autre
51.9A.81 ↔	Insertion ou remplacement de stent nu auto-expansible de voie biliaire, par chirurgie ouverte, 1 stent	52.60 ↔	Pancréatectomie totale, SAP
51.9A.82 ↔	Insertion ou remplacement de stent nu auto-expansible de voie biliaire, par chirurgie ouverte, 2 stents	52.61 ↔	Pancréatectomie totale avec gastrectomie partielle
51.9A.83 ↔	Insertion ou remplacement de stent nu auto-expansible de voie biliaire, par chirurgie ouverte, 3 stents	52.62 ↔	Pancréatectomie totale conservant le pylore
51.9A.84 ↔	Insertion ou remplacement de stent nu auto-expansible de voie biliaire, par chirurgie ouverte, 4 stents	52.63 ↔	Pancréatectomie totale conservant le duodénum
51.9A.85 ↔	Insertion ou remplacement de stent nu auto-expansible de voie biliaire, par chirurgie ouverte, 5 stents	52.69 ↔	Pancréatectomie totale, autre
51.9A.86 ↔	Insertion ou remplacement de stent nu auto-expansible de voie biliaire, par chirurgie ouverte, 6 stents et plus	52.82 ↔	Allogreffe du pancréas
51.9A.A1 ↔	Insertion ou remplacement de stent imprégné auto-expansible de voie biliaire, par chirurgie ouverte, 1 stent	52.83.00 ↔	Hétéogreffe du pancréas, SAP
		52.83.10 ↔	Hétéogreffe du pancréas, retransplantation d'un segment de pancréas durant la même hospitalisation
		52.83.11 ↔	Hétéogreffe du pancréas, retransplantation du pancréas durant la même hospitalisation
		52.83.99 ↔	Hétéogreffe du pancréas, autre
		52.84 ↔	Autotransplantation de cellules d'îlots de Langerhans
		52.85 ↔	Allotransplantation de cellules d'îlots de Langerhans
		52.86 ↔	Transplantation de cellules d'îlots de Langerhans, SAP
		52.95.10 ↔	Extraction chirurgicale ouverte de calcul(s) du canal pancréatique
		52.95.11 ↔	Extraction laparoscopique de calcul(s) du canal pancréatique
		52.95.20 ↔	Dilatation laparoscopique du canal pancréatique
		52.95.30 ↔	Insertion chirurgicale ouverte de drain dans le canal pancréatique
		52.95.31 ↔	Insertion laparoscopique de drain dans le canal pancréatique

52.95.40 ↔	Insertion ou remplacement de stent (prothèse) non auto-expansible dans le canal pancréatique, chirurgical ouvert	53.61.09 ↔	Opération de hernie incisionnelle avec implantation de membranes ou filets, autres
52.95.41 ↔	Insertion ou remplacement de stent (prothèse) non auto-expansible dans le canal pancréatique, par laparoscopie	53.61.11 ↔	Opération de hernie incisionnelle avec implantation de membranes ou filets, par chirurgie ouverte
52.95.50 ↔	Insertion ou remplacement de stent (prothèse) auto-expansible dans le canal pancréatique, chirurgical ouvert	53.61.21 ↔	Opération de hernie incisionnelle avec implantation de membranes ou filets, par laparoscopie
52.95.51 ↔	Insertion ou remplacement de stent (prothèse) auto-expansible dans le canal pancréatique, par laparoscopie	53.62.11 ↔	Opération d'une autre hernie de la paroi abdominale, avec implantation de membranes ou filets, par chirurgie ouverte
52.95.60 ↔	Réparation laparoscopique du canal pancréatique	53.62.21 ↔	Opération d'une autre hernie de la paroi abdominale, avec implantation de membranes ou filets, par laparoscopie
52.95.70 ↔	Réparation du pancréas	53.69 ↔	Opération d'une autre hernie de la paroi abdominale, avec implantation de membranes ou filets, autres
52.95.90 ↔	Autre réparation du pancréas, autre opération endoscopique du pancréas	53.70 ↔	Réparation de hernie diaphragmatique, par voie abdominale, SAP
52.96 ↔	Anastomose pancréatique	53.71.11 ↔	Opération de hernie diaphragmatique par voie abdominale, par chirurgie ouverte, sans implantation de membranes et filets
52.99.00 ↔	Autres opérations à ciel ouvert du pancréas, SAP	53.71.21 ↔	Opération de hernie diaphragmatique par voie abdominale, par chirurgie ouverte, avec implantation de membranes et filets
52.99.10 ↔	Autres opérations à ciel ouvert du pancréas, dilatation du canal pancréatique	53.72.11 ↔	Opération de hernie diaphragmatique, par laparoscopie, sans implantation de membranes et filets
52.99.20 ↔	Autres opérations à ciel ouvert du pancréas, réparation du canal pancréatique	53.72.21 ↔	Opération de hernie diaphragmatique, par laparoscopie, avec implantation de membranes et filets
52.99.99 ↔	Autres opérations à ciel ouvert du pancréas, autre	53.79 ↔	Réparation de hernie diaphragmatique, par voie abdominale, autre
53.00 ↔	Réparation de hernie inguinale, SAP	53.80 ↔	Réparation de hernie diaphragmatique, par voie thoracique et thoraco-abdominale, SAP
53.06.11 ↔	Opération de hernie inguinale, par chirurgie ouverte, sans implantation de membranes ou filets	53.81 ↔	Plicature du diaphragme
53.06.21 ↔	Opération de hernie inguinale, par chirurgie ouverte, avec implantation de membranes et filets	53.82 ↔	Réparation (cure) de hernie parasternale
53.07.11 ↔	Opération de hernie inguinale, par laparoscopie, sans implantation de membranes ou filets	53.83.11 ↔	Opération de hernie diaphragmatique par voie thoracique, par chirurgie ouverte, sans implantation de membranes et filets
53.07.21 ↔	Opération de hernie inguinale, par laparoscopie, avec implantation de membranes et filets	53.83.21 ↔	Opération de hernie diaphragmatique par voie thoracique, par chirurgie ouverte, avec implantation de membranes et filets
53.09 ↔	Réparation de hernie inguinale, autre	53.84.11 ↔	Opération de hernie diaphragmatique, par thoracoscopie, sans implantation de membranes et filets
53.20 ↔	Opération de hernie crurale, SAP	53.84.21 ↔	Opération de hernie diaphragmatique, par thoracoscopie, avec implantation de membranes et filets
53.22.11 ↔	Opération de hernie crurale, par chirurgie ouverte, sans implantation de membranes ou filets	53.85.11 ↔	Opération de hernie diaphragmatique, par voie thoraco-abdominale, par chirurgie ouverte, sans implantation de membranes et filets
53.22.21 ↔	Opération de hernie crurale, par chirurgie ouverte, avec implantation de membranes ou filets	53.85.21 ↔	Opération de hernie diaphragmatique par voie thoraco-abdominale, par chirurgie ouverte, avec implantation de membranes et filets
53.23.11 ↔	Opération de hernie crurale, par laparoscopie, sans implantation de membranes ou filets	53.89 ↔	Réparation de hernie diaphragmatique, par voie thoracique et thoraco-abdominale, autre
53.23.21 ↔	Opération de hernie crurale, par laparoscopie, avec implantation de membranes et filets	53.9 ↔	Opération de hernie, autre
53.29 ↔	Réparation de hernie crurale, autre	54.11 ↔	Laparotomie exploratrice
53.40 ↔	Réparation de hernie ombilicale, SAP	54.12.00 ↔	Relaparotomie, SAP
53.42.11 ↔	Opération de hernie ombilicale, par chirurgie ouverte, sans implantation de membranes ou filets	54.12.10 ↔	Laparotomie de second regard
53.42.21 ↔	Opération de hernie ombilicale, par chirurgie ouverte, avec implantation de membranes et filets	54.12.11 ↔	Laparotomie de contrôle d'hémorragie post-opératoire
53.43.11 ↔	Opération de hernie ombilicale, par laparoscopie, sans implantation de membranes ou filets	54.12.99 ↔	Relaparotomie, autre
53.43.21 ↔	Opération de hernie ombilicale, par laparoscopie, avec implantation de membranes et filets	54.13 ↔	Laparotomie avec drainage
53.49 ↔	Réparation de hernie ombilicale, autre	54.19 ↔	Laparotomie, autre
53.51.00 ↔	Opération de hernie incisionnelle sans implantation de membranes ou filets, SAP	54.21.00 ↔	Laparoscopie, SAP
53.51.09 ↔	Opération de hernie incisionnelle sans implantation de membranes ou filets, autres	54.21.10 ↔	Laparoscopie, laparoscopie diagnostique
53.51.11 ↔	Opération de hernie incisionnelle sans implantation de membranes ou filets, par chirurgie ouverte	54.21.30 ↔	Laparoscopie, laparoscopie avec drainage
53.51.21 ↔	Opération de hernie incisionnelle sans implantation de membranes ou filets, par laparoscopie	54.21.99 ↔	Laparoscopie, autre
53.52.11 ↔	Opération d'une autre hernie de la paroi abdominale, sans implantation de membranes ou filets, par chirurgie ouverte	54.23 ↔	Biopsie péritonéale
53.52.21 ↔	Opération d'une autre hernie de la paroi abdominale, sans implantation de membranes ou filets, par laparoscopie	54.25 ↔	Lavage péritonéal
53.58 ↔	Opération d'une autre hernie de la paroi abdominale, sans implantation de membranes ou filets	54.3X.10 ↔	Omphalectomie
53.61.00 ↔	Opération de hernie incisionnelle avec implantation de membranes ou filets, SAP	54.4X.10 ↔	Excision d'appendice épiploïque

54.4X.11 ↔	Excision de mésentère	55.83 ↔	Fermeture d'autre fistule rénale
54.4X.12 ↔	Excision d'épiploon	55.84 ↔	Réduction de torsion du pédicule rénal
54.4X.99 ↔	Excision ou destruction de tissu péritonéal et de lésion péritonéale, autre	55.85 ↔	Symphyséotomie de rein en fer à cheval
54.51 ↔	Lyse d'adhérences péritonéales, par laparoscopie	55.86 ↔	Anastomose de rein
54.62 ↔	Autre suture différée de plaie abdominale granulante	55.87 ↔	Correction de la jonction pyélo-urétérale
54.71.00 ↔	Cure de gastroschisis, SAP	55.89 ↔	Autre réparation de rein, autre
54.71.10 ↔	Cure de gastroschisis avec transplant ou prothèse	55.91 ↔	Décapsulation de rein
54.71.99 ↔	Cure de gastroschisis, autre	55.99.10 ↔	Autres opérations du rein, révision d'opération du rein
54.73 ↔	Autre réparation du péritoine	56.2X.00 ↔	Urétérotomie, SAP
54.74 ↔	Autre réparation de l'épiploon	56.2X.10 ↔	Urétérotomie percutanée transrénale
54.75 ↔	Autre réparation du mésentère	56.2X.11 ↔	Urétérotomie percutanée transrénale avec extraction de calcul urinaire
54.92 ↔	Extraction de corps étranger de la cavité péritonéale	56.2X.20 ↔	Urétérotomie par urétéroréno-scopie
54.94 ↔	Création d'un shunt péritonéo-vasculaire	56.2X.30 ↔	Urétérotomie chirurgicale ouverte
54.99.31 ↔	Debulking par laparotomie	56.2X.40 ↔	Urétérotomie par laparoscopie
54.99.40 ↔	Révision de fistule cutanéopéritonéale (cathéter à demeure)	56.2X.99 ↔	Urétérotomie, autre
54.99.50 ↔	Fermeture temporaire de la paroi abdominale	56.34 ↔	Biopsie de l'uretère, ouverte
54.99.60 ↔	Lombotomie	56.40 ↔	Urétérectomie, SAP
54.99.61 ↔	Relombotomie	56.41.00 ↔	Urétérectomie partielle, SAP
54.99.81 ↔	Révision sans remplacement de cathéters ainsi que de la pompe automatique programmable et rechargeable pour le drainage continu d'ascite	56.41.10 ↔	Urétérectomie partielle, résection percutanée transvésicale du méat urétéral
54.99.82 ↔	Élimination d'une obstruction mécanique de cathéters d'une pompe automatique programmable et rechargeable pour drainage continu d'ascite	56.41.11 ↔	Urétérectomie partielle, résection transurétrale du méat urétéral
54.99.84 ↔	Remplacement des cathéters de pompe automatique programmable et rechargeable pour le drainage continu d'ascite	56.41.12 ↔	Urétérectomie partielle, résection chirurgicale ouverte du méat urétéral
54.A1 ↔	Excision et destruction de tissu rétropéritonéal	56.41.20 ↔	Urétérectomie partielle chirurgicale ouverte
55.01.11 ↔	Néphrotomie chirurgicale ouverte	56.41.21 ↔	Urétérectomie partielle par laparoscopie
55.01.12 ↔	Néphrotomie chirurgicale ouverte exploratrice	56.41.30 ↔	Urétérectomie partielle, résection de moignon urétéral
55.01.13 ↔	Néphrotomie chirurgicale ouverte pour ponction d'un kyste	56.41.40 ↔	Résection transurétrale d'urétérocèle
55.02.11 ↔	Néphrostomie chirurgicale ouverte	56.41.41 ↔	Résection chirurgicale ouverte d'urétérocèle
55.24 ↔	Biopsie ouverte du rein	56.41.49 ↔	Résection d'urétérocèle, autre voie d'abord
55.31 ↔	Marsupialisation de lésion du rein	56.41.99 ↔	Urétérectomie partielle, autre
55.32 ↔	Excision ouverte de lésion ou de tissu du rein	56.42 ↔	Urétérectomie totale
55.34 ↔	Excision laparoscopique de lésion ou de tissu du rein	56.51.10 ↔	Formation d'urétéro-iléostomie cutanée, urétéro-iléo-cutanéostomie [conduit iléal] ou urétéro-colo-cutanéostomie [conduit colique/sigmoïde] par chirurgie ouverte
55.39.10 ↔	Autre excision ou destruction locale de lésion ou tissu du rein, excision par urétéro-réno-scopie	56.51.11 ↔	Formation d'urétéro-iléostomie cutanée, urétéro-iléo-cutanéostomie [conduit iléal] ou urétéro-colo-cutanéostomie [conduit colique/sigmoïde] par laparoscopie
55.39.21 ↔	Autre excision ou destruction locale de lésion ou tissu du rein, destruction par urétéro-réno-scopie	56.51.12 ↔	Formation d'urétéro-iléostomie cutanée avec interposition intestinale [conduit] (stomie non continente), autre voie d'abord
55.39.22 ↔	Autre excision ou destruction locale de lésion ou tissu du rein, destruction chirurgicale ouverte	56.51.20 ↔	Formation d'urétéro-iléostomie cutanée par transformation d'autre dérivation urinaire supravésicale
55.39.23 ↔	Autre excision ou destruction locale de lésion ou tissu du rein, destruction par laparoscopie	56.51.30 ↔	Formation d'urétéro-iléostomie cutanée avec réservoir intestinal (stomie continente)
55.39.29 ↔	Autre excision ou destruction locale de lésion ou tissu du rein, destruction par autre abord	56.52.00 ↔	Révision d'urétéro-iléostomie cutanée, SAP
55.39.99 ↔	Autre excision ou destruction locale de lésion ou tissu du rein, autre	56.52.10 ↔	Révision d'urétéro-iléostomie cutanée avec interposition intestinale [conduit]
55.4 ↔	Néphrectomie partielle	56.52.20 ↔	Révision d'urétéro-iléostomie cutanée avec réservoir intestinal (stomie continente)
55.51.00 ↔	Néphro-urétérectomie SAP	56.52.99 ↔	Révision d'urétéro-iléostomie cutanée, autre
55.51.01 ↔	Néphro-urétérectomie, sauf pour greffe	56.61.00 ↔	Formation d'autre urétérostomie cutanée, SAP
55.51.02 ↔	Néphrectomie pour transplantation d'organe d'un donneur vivant	56.61.10 ↔	Formation d'autre urétérostomie cutanée, urétéro-cutanéostomie et transurétérocutanéostomie par laparoscopie
55.51.99 ↔	Néphro-urétérectomie, autre	56.61.20 ↔	Formation d'autre urétérostomie cutanée par transformation d'autre dérivation urinaire supravésicale
55.52 ↔	Néphrectomie du rein restant	56.61.99 ↔	Formation d'autre urétérostomie cutanée, autre
55.53 ↔	Ablation de rein transplanté ou rejeté	56.62 ↔	Révision d'autre urétérostomie cutanée
55.54 ↔	Néphrectomie bilatérale	56.71.00 ↔	Dérivation urinaire dans l'intestin, SAP
55.61 ↔	Autogreffe rénale	56.71.10 ↔	Urétéro-sigmoïdo-stomie avec formation de réservoir, par chirurgie ouverte
55.69.00 ↔	Autre greffe rénale, SAP	56.71.11 ↔	Urétéro-sigmoïdo-stomie avec formation de réservoir, par laparoscopie
55.69.10 ↔	Autre greffe rénale, allogénique		
55.69.20 ↔	Autre greffe rénale, syngénique		
55.69.30 ↔	Autre greffe rénale, en bloc		
55.69.40 ↔	Autre greffe rénale, retransplantation rénale durant la même hospitalisation		
55.69.99 ↔	Autre greffe rénale, autre		
55.7 ↔	Néphropexie		
55.81 ↔	Suture de lacération rénale		
55.82 ↔	Fermeture de néphrostomie et de pyélostomie		

56.71.20 ↔	Dérivation urinaire dans l'intestin par transformation d'une autre dérivation urinaire supravésicale	57.6X.11 ↔	Cystectomie partielle par laparoscopie, sans néo-implantation d'uretère
56.71.99 ↔	Dérivation urinaire dans l'intestin, autre	57.6X.12 ↔	Cystectomie partielle chirurgicale ouverte, avec néo-implantation unilatérale ou bilatérale d'uretère
56.72 ↔	Révision d'anastomose urétéro-intestinale	57.6X.13 ↔	Cystectomie partielle par laparoscopie, avec néo-implantation unilatérale ou bilatérale d'uretère
56.73 ↔	Néphrocystanastomose, SAP	57.6X.20 ↔	Cystectomie partielle, résection supra-trigonale ou subtotale chirurgicale ouverte, sans néo-implantation d'uretère
56.74.00 ↔	Urétérocystonéostomie, SAP	57.6X.21 ↔	Cystectomie partielle, résection supra-trigonale ou subtotale par laparoscopie, sans néo-implantation d'uretère
56.74.10 ↔	Urétéro-cystonéostomie, réalisation de plastie anti-reflux isolée (p. ex. selon Lich-Gregoir) par chirurgie ouverte	57.6X.22 ↔	Cystectomie partielle, résection supra-trigonale ou subtotale chirurgicale ouverte, avec néo-implantation unilatérale ou bilatérale d'uretère
56.74.11 ↔	Urétéro-cystonéostomie, réalisation de plastie anti-reflux isolée (p. ex. selon Lich-Gregoir) par laparoscopie	57.6X.23 ↔	Cystectomie partielle, résection supra-trigonale ou subtotale par laparoscopie, avec néo-implantation unilatérale ou bilatérale d'uretère
56.74.20 ↔	Urétéro-cystonéostomie avec modelage urétéral	57.6X.99 ↔	Cystectomie partielle, autre
56.74.99 ↔	Urétéro-cystonéostomie, autre	57.71.00 ↔	Cystectomie radicale, SAP
56.75 ↔	Transurétéro-urétérostomie	57.71.10 ↔	Cystectomie radicale chirurgicale ouverte chez l'homme, sans urétrectomie
56.79 ↔	Autre anastomose ou dérivation de l'uretère	57.71.11 ↔	Cystectomie radicale par laparoscopie chez l'homme, sans urétrectomie
56.81 ↔	Lyse d'adhérences intraluminales de l'uretère	57.71.20 ↔	Cystectomie radicale chirurgicale ouverte chez l'homme, avec urétrectomie
56.82 ↔	Suture de lacération de l'uretère	57.71.21 ↔	Cystectomie radicale par laparoscopie chez l'homme, avec urétrectomie
56.83 ↔	Fermeture d'urétérostomie	57.71.30 ↔	Cystectomie radicale chirurgicale ouverte chez la femme, sans urétrectomie
56.84.00 ↔	Fermeture d'autre fistule d'uretère, SAP	57.71.31 ↔	Cystectomie radicale par laparoscopie chez la femme, sans urétrectomie
56.84.10 ↔	Fermeture chirurgicale ouverte de fistule urétéro-intestinale	57.71.40 ↔	Cystectomie radicale chirurgicale ouverte chez la femme, avec urétrectomie
56.84.11 ↔	Fermeture de fistule urétéro-intestinale par laparoscopie	57.71.41 ↔	Cystectomie radicale par laparoscopie chez la femme, avec urétrectomie
56.84.20 ↔	Fermeture chirurgicale ouverte de fistule urétéro-vaginale	57.71.50 ↔	Cystectomie radicale, éviscération pelvienne (exentération) chirurgicale ouverte chez l'homme
56.84.21 ↔	Fermeture de fistule urétéro-vaginale par laparoscopie	57.71.51 ↔	Cystectomie radicale, éviscération pelvienne (exentération) par laparoscopie chez l'homme
56.84.22 ↔	Fermeture de fistule urétéro-vaginale par voie vaginale	57.71.99 ↔	Cystectomie radicale, autre
56.84.99 ↔	Fermeture d'autre fistule d'uretère, autre	57.79.00 ↔	Autre cystectomie totale, SAP
56.85 ↔	Urétéropexie	57.79.10 ↔	Autre cystectomie totale, cystectomie simple chirurgicale ouverte chez l'homme
56.86 ↔	Ablation de ligature de l'uretère	57.79.11 ↔	Autre cystectomie totale, cystectomie simple par laparoscopie chez l'homme
56.89 ↔	Réparation de l'uretère, autre	57.79.20 ↔	Autre cystectomie totale, cystectomie simple chirurgicale ouverte chez la femme
56.92 ↔	Implantation de stimulateur urétéral électronique	57.79.21 ↔	Autre cystectomie totale, cystectomie simple par laparoscopie chez la femme
56.93 ↔	Remplacement de stimulateur urétéral électronique	57.79.99 ↔	Autre cystectomie totale, autre
56.94 ↔	Enlèvement de stimulateur urétéral électronique	57.81 ↔	Suture de lacération de la vessie
56.95 ↔	Ligature de l'uretère	57.83 ↔	Réparation de fistule vésico-intestinale
57.12 ↔	Lyse d'adhérences intraluminales avec incision de la vessie	57.84.00 ↔	Fermeture d'autre fistule vésicale, SAP
57.21 ↔	Vésicostomie	57.84.10 ↔	Fermeture chirurgicale ouverte de fistule vésico-vaginale par voie abdominale
57.22 ↔	Révision de vésicostomie	57.84.11 ↔	Fermeture de fistule vésico-vaginale par voie vaginale
57.23.00 ↔	Appendicovésicostomie, SAP	57.84.12 ↔	Fermeture de fistule vésico-vaginale par voie transvésicale
57.23.11 ↔	Création d'une appendicovésicostomie	57.84.13 ↔	Fermeture de fistule vésico-vaginale par laparoscopie
57.23.12 ↔	Révision superficielle d'une appendicovésicostomie	57.84.20 ↔	Fermeture chirurgicale ouverte de fistule vésico-cutanée
57.23.13 ↔	Révision profonde d'une appendicovésicostomie	57.84.21 ↔	Fermeture de fistule vésico-cutanée par laparoscopie
57.23.99 ↔	Appendicovésicostomie, autre	57.84.99 ↔	Fermeture d'autre fistule vésicale, autre
57.34 ↔	Biopsie ouverte de la vessie	57.85 ↔	Cysto-urétroplastie et plastie du col vésical
57.49.00 ↔	Autre excision ou destruction transurétrale de lésion ou de tissu vésical, SAP	57.86 ↔	Réparation d'exstrophie vésicale
57.49.11 ↔	Autre destruction transurétrale de lésion ou de tissu vésical	57.87.00 ↔	Reconstruction de la vessie, SAP
57.49.12 ↔	Autre résection transurétrale de lésion ou de tissu vésical		
57.49.99 ↔	Autre excision ou destruction transurétrale de lésion ou de tissu vésical, autre		
57.51 ↔	Excision de l'ouraque		
57.58 ↔	Excision ou destruction laparoscopique d'autre lésion ou de tissu de la vessie		
57.59.00 ↔	Excision ou destruction ouverte d'autre lésion ou tissu vésical, SAP		
57.59.10 ↔	Excision ou destruction ouverte d'autre lésion ou tissu vésical, excision chirurgicale ouverte		
57.59.20 ↔	Excision ou destruction ouverte d'autre lésion ou tissu vésical, myectomie		
57.59.99 ↔	Excision ou destruction ouverte d'autre lésion ou tissu vésical, autre		
57.6X.00 ↔	Cystectomie partielle, SAP		
57.6X.10 ↔	Cystectomie partielle chirurgicale ouverte, sans néo-implantation d'uretère		

57.87.10 ↔	Reconstruction de la vessie, réparation chirurgicale ouverte avec iléon, côlon ou estomac	58.49.33 ↔	Réparation de l'urètre en deux temps (deuxième séance) avec la muqueuse buccale ou vésicale
57.87.11 ↔	Reconstruction de la vessie, réparation par laparoscopie avec iléon, côlon ou estomac	58.49.39 ↔	Réparation de l'urètre en deux temps (deuxième séance), autre
57.87.20 ↔	Transformation chirurgicale ouverte d'autre dérivation urinaire supravésicale en une vessie de remplacement	58.49.40 ↔	Révision de réparation de l'urètre
57.87.21 ↔	Transformation d'autre dérivation urinaire supravésicale en une vessie de remplacement par laparoscopie	58.49.99 ↔	Autre réparation de l'urètre, autre
57.87.30 ↔	Plastie chirurgicale ouverte de réduction de la vessie	58.93.11 ↔	Implantation de sphincter vésical artificiel
57.87.31 ↔	Reconstruction de la vessie, plastie de réduction de la vessie par laparoscopie	58.94.00 ↔	Traitement ajustable de l'incontinence urinaire, SAP
57.87.40 ↔	Reconstruction de la vessie, plastie chirurgicale ouverte d'augmentation de la vessie	58.94.11 ↔	Implantation de système ajustable pour le traitement de l'incontinence urinaire
57.87.41 ↔	Reconstruction de la vessie, plastie d'augmentation de la vessie par laparoscopie	58.94.21 ↔	Enlèvement de système ajustable pour le traitement de l'incontinence urinaire
57.87.99 ↔	Reconstruction de la vessie, autre	58.94.31 ↔	Révision sans remplacement de système ajustable pour le traitement de l'incontinence urinaire
57.88 ↔	Autre anastomose vésicale	58.94.99 ↔	Traitement ajustable de l'incontinence urinaire, autre
57.89 ↔	Autre réparation de la vessie, autre	59.00 ↔	Dissection rétropéritonéale, SAP
57.9A.11 ↔	Implantation ou remplacement d'un neurostimulateur pour neurostimulation épidurale de la vessie	59.02 ↔	Autre lyse d'adhérences périrénales ou périurétérales
57.9A.12 ↔	Implantation ou remplacement d'un neurostimulateur pour neurostimulation de racine antérieure de la vessie	59.03.00 ↔	Lyse d'adhérences périrénales ou périurétérales par laparoscopie, SAP
57.9A.13 ↔	Implantation ou remplacement d'un neurostimulateur pour neurostimulation ganglionnaire de la vessie	59.03.10 ↔	Urétérolyse sans repositionnement intrapéritonéal, par laparoscopie
58.41 ↔	Suture de lacération de l'urètre	59.03.11 ↔	Urétérolyse avec repositionnement intrapéritonéal, par laparoscopie
58.42 ↔	Fermeture d'urétrostomie	59.03.99 ↔	Lyse d'adhérences périrénales ou périurétérales par laparoscopie, autre
58.43.00 ↔	Fermeture d'autre fistule urétrale, SAP	59.09 ↔	Autre incision de tissu périrénal ou périurétéral
58.43.10 ↔	Fermeture chirurgicale ouverte de fistule uréthro-vaginale (voie abdominale)	59.11 ↔	Autre lyse d'adhérences périvésicales
58.43.11 ↔	Fermeture de fistule uréthro-vaginale par laparoscopie	59.12 ↔	Lyse d'adhérences périvésicales par laparoscopie
58.43.12 ↔	Fermeture de fistule uréthro-vaginale par voie vaginale	59.21 ↔	Biopsie de tissu périrénal ou périvésical
58.43.20 ↔	Fermeture de fistule uréthro-cutanée	59.3 ↔	Plicature de la jonction uréthro-vésicale
58.43.30 ↔	Fermeture de fistule uréthro-rectale	59.4 ↔	Opération de soutien suprapubienne
58.43.99 ↔	Fermeture d'autre fistule urétrale, autre	59.5 ↔	Suspension urétrale rétropubienne
58.44 ↔	Réanastomose de l'urètre	59.6 ↔	Suspension para-urétrale
58.45.00 ↔	Réparation d'hypospadias ou d'épispadias, SAP	59.71 ↔	Cystourétopexie avec muscle releveur
58.45.10 ↔	Réparation d'hypospadias ou d'épispadias chez la femme	59.72 ↔	Injection d'implant dans l'urètre et/ou dans le col vésical
58.45.20 ↔	Réparation d'hypospadias ou d'épispadias chez l'homme, redressement pénien et cordectomie	59.73.00 ↔	Suspension transvaginale, SAP
58.45.21 ↔	Réparation d'hypospadias ou d'épispadias chez l'homme, autre procédure	59.73.10 ↔	Suspension transvaginale par une bande de soutènement alloplastique, SAP
58.45.99 ↔	Réparation d'hypospadias ou d'épispadias, autre	59.73.11 ↔	Suspension transvaginale par une bande de soutènement alloplastique, bande vaginale sans tension (TVT)
58.46.00 ↔	Autre reconstruction de l'urètre, SAP	59.73.12 ↔	Suspension transvaginale par une bande de soutènement alloplastique, bandelette transobturatrice (TOT)
58.46.10 ↔	Autre reconstruction de l'urètre, reconstruction de la partie distale de l'urètre après lésion traumatique	59.73.19 ↔	Suspension transvaginale par une bande de soutènement alloplastique, autre
58.46.11 ↔	Autre reconstruction de l'urètre, reconstruction de la partie prostatique ou de la partie membraneuse de l'urètre après lésion traumatique	59.73.99 ↔	Suspension transvaginale, autre
58.46.99 ↔	Autre reconstruction de l'urètre, autre	59.74 ↔	Opération de suspension chez l'homme
58.49.10 ↔	Réparation de l'urètre en un temps avec la peau du prépuce ou du pénis	59.79 ↔	Autre réparation d'incontinence urinaire de stress
58.49.11 ↔	Réparation de l'urètre en un temps avec la muqueuse buccale ou vésicale, autre reconstruction	59.91 ↔	Excision de tissu périrénal ou périvésical
58.49.20 ↔	Réparation de l'urètre en deux temps (première séance) avec la peau du prépuce ou du pénis	59.92 ↔	Autres opérations de tissu périrénal ou périvésical
58.49.21 ↔	Réparation de l'urètre en deux temps (première séance) avec la muqueuse buccale ou vésicale	59.95 ↔	Fragmentation de calcul(s) urinaire(s) par ultrasons
58.49.29 ↔	Autre réparation de l'urètre en deux temps (première séance), autre reconstruction	59.99 ↔	Autres opérations du système urinaire, autre
58.49.30 ↔	Réparation de l'urètre en deux temps (deuxième séance), SAP	60.0 ↔	Incision de la prostate
58.49.31 ↔	Réparation de l'urètre en deux temps (deuxième séance) avec la peau du prépuce ou du pénis	60.14 ↔	Biopsie des vésicules séminales, ouverte
		60.20 ↔	Prostatectomie transurétrale, SAP
		60.21.11 ↔	Prostatectomie transurétrale induite au laser avec contact du laser
		60.21.12 ↔	Prostatectomie transurétrale induite au laser sans contact du laser
		60.22 ↔	Prostatectomie transurétrale, électrorésection et électrovaporisation de tissu prostatique
		60.29 ↔	Prostatectomie transurétrale, autre
		60.3 ↔	Prostatectomie suprapubienne
		60.4 ↔	Prostatectomie rétropubienne
		60.5X.00 ↔	Prostatectomie radicale, SAP
		60.5X.10 ↔	Prostatectomie radicale laparoscopique
		60.5X.20 ↔	Prostatectomie radicale périnéale
		60.5X.30 ↔	Prostatectomie radicale rétropubienne

60.5X.99 ↔	Prostatectomie radicale, autre	63.1 ↔	Excision de varicocèle et d'hydrocèle de cordon spermatique
60.61.00 ↔	Excision locale de lésion de la prostate, SAP	63.2 ↔	Excision de kyste de l'épididyme
60.61.10 ↔	Excision locale de lésion de la prostate, abord transurétral	63.3 ↔	Excision d'autre lésion ou tissu du cordon spermatique et de l'épididyme
60.61.11 ↔	Excision locale de lésion de la prostate, abord suprapubien transvésical	63.4 ↔	Épididymectomie
60.61.12 ↔	Excision locale de lésion de la prostate, abord rétropubien	63.51 ↔	Suture de lacération de cordon spermatique et de l'épididyme
60.61.13 ↔	Excision locale de lésion de la prostate, abord périnéal	63.53 ↔	Grefte de cordon spermatique
60.61.99 ↔	Excision locale de lésion de la prostate, autre	63.59 ↔	Réparation de cordon spermatique et d'épididyme, autre
60.62 ↔	Prostatectomie par voie périnéale	63.81 ↔	Suture de lacération de canal déférent et d'épididyme
60.69 ↔	Autre prostatectomie, autre	63.82 ↔	Reconstruction de canal déférent sectionné chirurgicalement
60.72 ↔	Incision de vésicule séminale	63.83 ↔	Épididymovasostomie
60.73 ↔	Excision de vésicule séminale	63.84 ↔	Ablation de ligature du canal déférent
60.79 ↔	Opérations des vésicules séminales, autre	63.85 ↔	Ablation de valve du canal déférent
60.81 ↔	Incision de tissu périprostatique	63.89 ↔	Réparation du canal déférent et d'épididyme, autre
60.82 ↔	Excision du tissu périprostatique	63.92 ↔	Épididymotomie
60.93 ↔	Réparation de la prostate	63.93 ↔	Incision du cordon spermatique
60.96 ↔	Destruction transurétrale de tissu prostatique par thérapie par micro-ondes	63.94 ↔	Lyse d'adhérence du cordon spermatique
60.97 ↔	Autre destruction transurétrale de tissu prostatique par thérapie	63.95 ↔	Insertion de valve dans le canal déférent
61.0X.00 ↔	Incision et drainage de scrotum et de tunique vaginale, SAP	63.99 ↔	Autres opérations de cordon spermatique, épididyme et canal déférent, autre
61.0X.10 ↔	Incision et drainage de scrotum et de tunique vaginale pour extraction de corps étranger	64.3X.00 ↔	Amputation du pénis, SAP
61.0X.99 ↔	Incision et drainage de scrotum et de tunique vaginale, autre	64.3X.10 ↔	Amputation partielle du pénis
61.2 ↔	Excision d'hydrocèle (de la tunique vaginale)	64.3X.11 ↔	Amputation totale du pénis
61.3X.00 ↔	Excision ou destruction de lésion ou de tissu du scrotum, SAP	64.3X.12 ↔	Amputation du pénis, émasclation
61.3X.10 ↔	Excision ou destruction de lésion ou de tissu du scrotum, résection partielle	64.3X.99 ↔	Amputation du pénis, autre
61.3X.11 ↔	Excision ou destruction de lésion ou de tissu du scrotum, résection totale	64.41 ↔	Suture de lacération du pénis
61.3X.12 ↔	Excision ou destruction de lésion ou de tissu du scrotum, résection radicale	64.42 ↔	Libération de chordee du pénis
61.3X.99 ↔	Excision ou destruction de lésion ou de tissu du scrotum, autre	64.43 ↔	Construction du pénis
61.42 ↔	Réparation de fistule du scrotum	64.44.00 ↔	Reconstruction du pénis, SAP
61.49 ↔	Réparation de scrotum et de tunique vaginale, autre	64.44.10 ↔	Reconstruction du pénis, étirement du tissu pénien
61.92 ↔	Excision de lésion de la tunique vaginale, sauf hydrocèle	64.44.11 ↔	Reconstruction du pénis, correction d'une transposition pénoscrotale ou d'un cryptopénis (concealed penis ou buried penis)
61.99 ↔	Opérations de scrotum et tunique vaginale, autre	64.44.99 ↔	Reconstruction du pénis, autre
62.0 ↔	Incision de testicule	64.45 ↔	Réimplantation du pénis
62.12 ↔	Biopsie de testicule, ouverte	64.51 ↔	Opération pour transformation de sexe, transformation du féminin vers le masculin
62.2 ↔	Excision ou destruction de lésion de testicule	64.52 ↔	Opération pour transformation de sexe, transformation du masculin vers le féminin
62.3X.00 ↔	Orchidectomie unilatérale, SAP	64.59 ↔	Opération pour transformation de sexe, autre
62.3X.10 ↔	Orchidectomie unilatérale, scrotale, sans épидидymectomie	64.95 ↔	Insertion ou remplacement de prothèse de pénis, non gonflable
62.3X.11 ↔	Orchidectomie unilatérale, scrotale, avec épидидymectomie	64.97 ↔	Insertion ou remplacement de prothèse gonflable du pénis
62.3X.20 ↔	Orchidectomie unilatérale, testicule inguinal, sans épидидymectomie	64.98.20 ↔	Opération de vascularisation ou d'occlusion veineuse (dans la dysfonction érectile)
62.3X.21 ↔	Orchidectomie unilatérale, testicule inguinal, avec épидидymectomie	64.98.30 ↔	Opération de shunt du corps caverneux
62.3X.30 ↔	Orchidectomie unilatérale chirurgicale ouverte, testicule abdominal	64.98.40 ↔	Révision de prothèse pénienne interne
62.3X.31 ↔	Orchidectomie unilatérale par laparoscopie, testicule abdominal	65.01 ↔	Ovariectomie laparoscopique
62.3X.40 ↔	Orchidectomie unilatérale radicale	65.09 ↔	Ovariectomie, autre
62.3X.99 ↔	Orchidectomie unilatérale, autre	65.12 ↔	Autre biopsie de l'ovaire
62.41 ↔	Ablation simultanée des deux testicules	65.13 ↔	Biopsie d'ovaire par laparoscopie
62.42 ↔	Ablation du testicule restant	65.14 ↔	Autres interventions diagnostiques par laparoscopie sur l'ovaire
62.5 ↔	Orchidopexie	65.21 ↔	Marsupialisation de kyste ovarien
62.61 ↔	Suture de lacération de testicule	65.22 ↔	Résection cunéiforme de l'ovaire
62.69 ↔	Autre réparation de testicule	65.23 ↔	Marsupialisation de kyste ovarien par laparoscopie
62.99.20 ↔	Déplacement chirurgical d'un testicule abdominal	65.24 ↔	Résection cunéiforme de l'ovaire par laparoscopie
62.99.30 ↔	Prélèvement de tissu du testicule ou de l'épididyme pour préparation aux fins d'insémination artificielle	65.25 ↔	Autre excision ou destruction locale de l'ovaire par laparoscopie
		65.29 ↔	Autre excision ou destruction locale de l'ovaire
		65.30 ↔	Ovariectomie, SAP
		65.31 ↔	Ovariectomie par laparoscopie
		65.32 ↔	Ovariectomie, par chirurgie ouverte
		65.33 ↔	Ovariectomie, par voie vaginale

65.34 ↔	Ovariectomie, par voie vaginale, assistée par laparoscopie	66.79.30 ↔	Autre réparation (plastie) de trompe de Fallope, par laparoscopie
65.39 ↔	Ovariectomie, autre	66.79.99 ↔	Autre réparation (plastie) de trompe de Fallope, autre
65.40 ↔	Salpingo-ovariectomie, SAP	66.93 ↔	Insertion ou remplacement de prothèse de trompe de Fallope
65.41 ↔	Salpingo-ovariectomie par laparoscopie	66.94 ↔	Retrait de prothèse de trompe de Fallope
65.42 ↔	Salpingo-ovariectomie, par chirurgie ouverte	66.96 ↔	Dilatation de trompe de Fallope
65.43 ↔	Salpingo-ovariectomie, par voie vaginale	66.97 ↔	Enfouissement (insertion) du pavillon de la trompe utérine dans la paroi utérine
65.44 ↔	Salpingo-ovariectomie, par voie vaginale, assistée par laparoscopie	66.A0 ↔	Destruction et occlusion des trompes de Fallope, SAP
65.49 ↔	Salpingo-ovariectomie, autre	66.A1 ↔	Destruction et occlusion des trompes de Fallope, par chirurgie ouverte
65.71 ↔	Autre suture simple de l'ovaire	66.A2 ↔	Destruction et occlusion des trompes de Fallope, par laparoscopie
65.72 ↔	Autre réimplantation d'ovaire	66.A3 ↔	Destruction et occlusion des trompes de Fallope, par voie vaginale
65.73 ↔	Autre salpingo-ovarioplastie	66.A4 ↔	Destruction et occlusion des trompes de Fallope, par voie vaginale, assistée par laparoscopie
65.74 ↔	Suture simple de l'ovaire par laparoscopie	66.A9 ↔	Destruction et occlusion des trompes de Fallope, autre
65.75 ↔	Réimplantation d'ovaire par laparoscopie	66.B0 ↔	Excision et destruction de tissu ou lésion de la trompe de Fallope, SAP
65.76 ↔	Salpingo-ovarioplastie par laparoscopie	66.B1 ↔	Excision et destruction de tissu ou lésion de la trompe de Fallope, par chirurgie ouverte
65.79 ↔	Réparation d'ovaire, autre	66.B2 ↔	Excision et destruction de tissu ou lésion de la trompe de Fallope, par voie vaginale
65.81.00 ↔	Adhésiolyse d'ovaire et de trompe de Fallope par laparoscopie, SAP	66.B3 ↔	Excision et destruction de tissu ou lésion de la trompe de Fallope, par voie vaginale, assistée par laparoscopie
65.81.10 ↔	Adhésiolyse tubo-ovariennes du péritoine pelvien de la femme par laparoscopie	66.B4 ↔	Excision et destruction de tissu ou lésion de la trompe de Fallope, par laparoscopie
65.81.99 ↔	Adhésiolyse d'ovaire et de trompe de Fallope par laparoscopie, autre	66.B9 ↔	Excision et destruction de tissu ou lésion de la trompe de Fallope, autre
65.89.00 ↔	Autre adhésiolyse d'ovaire et de trompe de Fallope, SAP	67.4X.00 ↔	Amputation du col utérin, SAP
65.89.10 ↔	Autre adhésiolyse d'ovaire et de trompe de Fallope, par chirurgie ouverte	67.4X.10 ↔	Résection radicale du moignon du col utérin, SAP
65.89.11 ↔	Autre adhésiolyse d'ovaire et de trompe de Fallope, avec traitement microchirurgical	67.4X.11 ↔	Résection radicale du moignon du col utérin, sans lymphadénectomie, par chirurgie ouverte (abdominale)
65.89.12 ↔	Autre adhésiolyse tubo-ovariennes du péritoine pelvien de la femme, par chirurgie ouverte	67.4X.12 ↔	Résection radicale du moignon du col utérin, sans lymphadénectomie, par voie vaginale
65.89.13 ↔	Autre adhésiolyse tubo-ovariennes du péritoine pelvien de la femme, avec traitement microchirurgical	67.4X.13 ↔	Résection radicale du moignon du col utérin, sans lymphadénectomie, par voie vaginale, assistée par laparoscopie
65.89.99 ↔	Autre adhésiolyse d'ovaire et de trompe de Fallope, autre	67.4X.14 ↔	Résection radicale du moignon du col utérin, sans lymphadénectomie, par laparoscopie
65.92 ↔	Grefte d'ovaire	67.4X.20 ↔	Résection radicale du moignon du col utérin, avec lymphadénectomie, SAP
65.93 ↔	Rupture manuelle de kyste d'ovaire	67.4X.21 ↔	Résection radicale du moignon du col utérin, avec lymphadénectomie, par chirurgie ouverte (abdominale)
65.94 ↔	Dénervation d'ovaire	67.4X.22 ↔	Résection radicale du moignon du col utérin, avec lymphadénectomie, par voie vaginale
65.95 ↔	Libération de torsion d'ovaire	67.4X.23 ↔	Résection radicale du moignon du col utérin, avec lymphadénectomie, par voie vaginale, assistée par laparoscopie
65.99 ↔	Autres opérations d'ovaire, autre	67.4X.24 ↔	Résection radicale du moignon du col utérin, avec lymphadénectomie, par laparoscopie
66.00 ↔	Salpingotomie, SAP	67.4X.29 ↔	Résection radicale du moignon du col utérin, avec lymphadénectomie, autre
66.03 ↔	Salpingotomie, par chirurgie ouverte	67.4X.30 ↔	Excision de moignon du col utérin
66.04 ↔	Salpingotomie, par laparoscopie	67.4X.99 ↔	Amputation du col utérin, autre
66.05 ↔	Salpingotomie, par voie vaginale	67.51 ↔	Cerclage transabdominal du col utérin
66.06 ↔	Salpingotomie, par voie vaginale, assistée par laparoscopie	67.61 ↔	Suture de lacération du col utérin
66.09 ↔	Salpingotomie, autre	67.62 ↔	Réparation de fistule du col utérin
66.40 ↔	Salpingectomie, SAP	68.0 ↔	Hystérotomie
66.41.11 ↔	Salpingectomie totale, par chirurgie ouverte	68.13 ↔	Biopsie ouverte de l'utérus
66.41.21 ↔	Salpingectomie totale, par laparoscopie	68.14 ↔	Biopsie ouverte des ligaments utérins
66.41.31 ↔	Salpingectomie totale, par voie vaginale	68.21.10 ↔	Section de synéchie de l'endomètre, SAP
66.41.41 ↔	Salpingectomie totale, par voie vaginale, assistée par laparoscopie		
66.42.11 ↔	Salpingectomie partielle, par chirurgie ouverte		
66.42.21 ↔	Salpingectomie partielle, par laparoscopie		
66.42.31 ↔	Salpingectomie partielle, par voie vaginale		
66.42.41 ↔	Salpingectomie partielle, par voie vaginale, assistée par laparoscopie		
66.49 ↔	Salpingectomie, autre		
66.71 ↔	Suture simple de trompe de Fallope		
66.72 ↔	Salpingo-oophorostomie		
66.73 ↔	Salpingo-salpingostomie		
66.74 ↔	Salpingo-utérostomie		
66.79.00 ↔	Autre réparation (plastie) de trompe de Fallope, SAP		
66.79.10 ↔	Autre réparation (plastie) de trompe de Fallope, par chirurgie ouverte (abdominale)		
66.79.20 ↔	Autre réparation (plastie) de trompe de Fallope, par voie vaginale		
66.79.21 ↔	Autre réparation (plastie) de trompe de Fallope, par voie vaginale, assistée par laparoscopie		

68.21.11 ↔	Section de synéchie de l'endomètre par hystéroscopie	69.42 ↔	Fermeture de fistule de l'utérus
68.21.99 ↔	Section de synéchie de l'endomètre, autre	69.49.00 ↔	Autre réparation de l'utérus et métroplastie, SAP
68.22.00 ↔	Incision ou excision de septum congénital de l'utérus, SAP	69.49.10 ↔	Autre réparation de l'utérus et métroplastie, par chirurgie ouverte (abdominale)
68.22.10 ↔	Incision ou excision de septum congénital de l'utérus, par voie vaginale	69.49.20 ↔	Autre réparation de l'utérus et métroplastie, par voie vaginale
68.22.11 ↔	Incision ou excision de septum congénital de l'utérus par hystéroscopie, sans contrôle	69.49.21 ↔	Autre réparation de l'utérus et métroplastie, par voie vaginale, assistée par laparoscopie
68.22.12 ↔	Incision ou excision de septum congénital de l'utérus par hystéroscopie, assistée par laparoscopie	69.49.30 ↔	Autre réparation de l'utérus et métroplastie, par laparoscopie
68.22.13 ↔	Incision ou excision de septum congénital de l'utérus par hystéroscopie, sous contrôle échographique	69.49.99 ↔	Autre réparation de l'utérus et métroplastie, autre
68.22.99 ↔	Incision ou excision de septum congénital de l'utérus, autre	69.51 ↔	Aspiration curetage d'utérus pour interruption de grossesse
68.29.11 ↔	Excision ou destruction de lésion utérine, par chirurgie ouverte (abdominale)	69.52 ↔	Aspiration curetage d'utérus après accouchement ou avortement
68.29.13 ↔	Excision ou destruction de lésion utérine, par voie vaginale, assistée par laparoscopie	69.6 ↔	Technique chirurgicale pour provoquer ou réguler le flux menstruel
68.29.14 ↔	Excision ou destruction de lésion utérine, par laparoscopie	69.93 ↔	Insertion de laminaire
68.29.20 ↔	Énucléation de myome utérin, SAP	70.12 ↔	Culdotomie
68.29.21 ↔	Énucléation de myome utérin, par chirurgie ouverte (abdominale)	70.13 ↔	Lyse d'adhérences intraluminales du vagin
68.29.22 ↔	Énucléation de myome utérin, par voie vaginale	70.23 ↔	Biopsie du cul-de-sac
68.29.23 ↔	Énucléation de myome utérin, par voie vaginale, assistée par laparoscopie	70.4X.10 ↔	Colpectomie subtotale
68.29.24 ↔	Énucléation de myome utérin, par laparoscopie	70.4X.20 ↔	Colpectomie totale
68.29.25 ↔	Énucléation de myome utérin, par hystéroscopie	70.4X.30 ↔	Colpectomie étendue (radicale)
68.29.29 ↔	Énucléation de myome utérin, autre	70.4X.99 ↔	Oblitération et excision totale du vagin, autre
68.29.30 ↔	Myomectomie utérine, SAP	70.50 ↔	Réparation de cystocèle et de rectocèle
68.29.31 ↔	Myomectomie utérine, par chirurgie ouverte (abdominale)	70.51 ↔	Réparation de cystocèle
68.29.32 ↔	Myomectomie utérine, par voie vaginale	70.52.00 ↔	Réparation de rectocèle, SAP
68.29.33 ↔	Myomectomie utérine, par voie vaginale, assistée par laparoscopie	70.52.10 ↔	Plastie du cul-de-sac de Douglas
68.29.34 ↔	Myomectomie utérine, par laparoscopie	70.52.99 ↔	Réparation de rectocèle, autre
68.29.35 ↔	Myomectomie utérine, par hystéroscopie	70.53 ↔	Réparation de cystocèle et de rectocèle, avec greffon ou prothèse
68.29.39 ↔	Myomectomie utérine, autre	70.54 ↔	Réparation de cystocèle, avec greffon ou prothèse
68.30 ↔	Hystérectomie subtotale, SAP	70.55 ↔	Réparation de rectocèle, avec greffon ou prothèse
68.31 ↔	Hystérectomie subtotale, par laparoscopie	70.61.00 ↔	Construction vaginale, SAP
68.32 ↔	Hystérectomie subtotale, par chirurgie ouverte	70.61.11 ↔	Construction d'un vagin par greffe de peau pédiculée du pénis (pour changement de sexe)
68.39 ↔	Hystérectomie subtotale, autre	70.61.99 ↔	Construction vaginale, autre
68.40 ↔	Hystérectomie totale, SAP	70.62 ↔	Reconstruction vaginale
68.41 ↔	Hystérectomie totale, par laparoscopie	70.63 ↔	Construction vaginale, avec greffon ou prothèse
68.42 ↔	Hystérectomie totale, par chirurgie ouverte	70.64 ↔	Reconstruction vaginale, avec greffon ou prothèse
68.43 ↔	Hystérectomie totale, par voie vaginale	70.72.00 ↔	Réparation de fistule colo-vaginale, SAP
68.44 ↔	Hystérectomie totale, par voie vaginale, assistée par laparoscopie [LAVH]	70.72.10 ↔	Réparation de fistule colo-vaginale, par chirurgie ouverte (abdominale)
68.49 ↔	Hystérectomie totale, autre	70.72.20 ↔	Réparation de fistule colo-vaginale, par voie vaginale
68.60 ↔	Hystérectomie radicale, SAP	70.72.30 ↔	Réparation de fistule colo-vaginale, par laparoscopie
68.61 ↔	Hystérectomie radicale par laparoscopie	70.72.99 ↔	Réparation de fistule colo-vaginale, autre
68.62 ↔	Hystérectomie radicale, par chirurgie ouverte	70.73.00 ↔	Réparation de fistule recto-vaginale, SAP
68.63 ↔	Hystérectomie radicale, par voie vaginale	70.73.10 ↔	Réparation de fistule recto-vaginale, par chirurgie ouverte (abdominale)
68.64 ↔	Hystérectomie radicale, par voie vaginale, assistée par laparoscopie [LARVH]	70.73.20 ↔	Réparation de fistule recto-vaginale, par voie vaginale
68.6A ↔	Hystérectomie radicale, autre	70.73.30 ↔	Réparation de fistule recto-vaginale, par laparoscopie
68.8 ↔	Éviscération pelvienne	70.73.99 ↔	Réparation de fistule recto-vaginale, autre
69.01 ↔	Dilatation et curetage utérin pour interruption de grossesse	70.74 ↔	Réparation d'autre fistule vagino-entérique
69.02 ↔	Dilatation et curetage utérin après accouchement ou avortement	70.75 ↔	Réparation d'autre fistule vaginale
69.19 ↔	Autre excision ou destruction de l'utérus et des structures de soutien	70.77 ↔	Suspension et fixation du vagin
69.21 ↔	Opération d'interposition	70.78 ↔	Suspension et fixation du vagin, avec greffon ou prothèse
69.22 ↔	Autre suspension utérine	70.79.10 ↔	Autre colporraphie du vagin avec plastie du plancher pelvien
69.23 ↔	Réparation vaginale d'inversion utérine (chronique)	70.8 ↔	Oblitération de la voûte vaginale
69.29 ↔	Autre réparation de l'utérus et des structures de soutien	70.93 ↔	Autres opérations du cul-de-sac, avec greffon ou prothèse
69.3 ↔	Dénervation utérine paracervicale	71.5 ↔	Vulvectomie radicale
69.41 ↔	Suture de lacération de l'utérus	71.61 ↔	Vulvectomie partielle
		71.62 ↔	Vulvectomie totale
		71.72 ↔	Réparation de fistule de vulve ou de périnée
		71.73 ↔	Construction de l'orifice vaginal
		73.94 ↔	Pubiotomie pour faciliter l'accouchement

74.0X.00 ↔	Césarienne classique, SAP	76.31.20 ↔	Mandibulectomie partielle et reconstruction avec transplant microvascularisé et anastomosé
74.0X.10 ↔	Césarienne classique, primaire	76.31.21 ↔	Mandibulectomie partielle avec interruption de continuité et reconstruction alloplastique
74.0X.20 ↔	Césarienne classique, secondaire	76.31.29 ↔	Mandibulectomie partielle avec autre reconstruction
74.0X.99 ↔	Césarienne classique, autre	76.31.99 ↔	Mandibulectomie partielle, autre
74.1X.00 ↔	Césarienne isthmique basse, SAP	76.39.00 ↔	Ostectomie partielle d'autre os de la face, SAP
74.1X.10 ↔	Césarienne isthmique basse, primaire	76.39.10 ↔	Ostectomie partielle d'autre os de la face, reconstruction avec transplant microvascularisé et anastomosé
74.1X.20 ↔	Césarienne isthmique basse, secondaire	76.39.11 ↔	Ostectomie partielle d'autre os de la face, reconstruction des tissus mous et durs
74.1X.99 ↔	Césarienne isthmique basse, autre	76.39.19 ↔	Ostectomie partielle d'autre os de la face, autre réparation
74.2X.00 ↔	Césarienne extrapéritonéale, SAP	76.39.99 ↔	Ostectomie partielle d'autre os de la face, autre
74.2X.10 ↔	Césarienne extrapéritonéale, primaire	76.41.00 ↔	Mandibulectomie totale avec reconstruction simultanée, SAP
74.2X.20 ↔	Césarienne extrapéritonéale, secondaire	76.41.10 ↔	Mandibulectomie totale et reconstruction simultanée, reconstruction avec transplant microvascularisé et anastomosé
74.2X.99 ↔	Césarienne extrapéritonéale, autre	76.41.99 ↔	Mandibulectomie totale avec reconstruction simultanée, autre
74.3 ↔	Ablation de grossesse ectopique extratubaire	76.42 ↔	Autre mandibulectomie totale
74.4X.00 ↔	Césarienne d'autre type spécifié, SAP	76.43.00 ↔	Autre reconstruction de la mandibule, SAP
74.4X.10 ↔	Césarienne d'autre type spécifié, primaire	76.43.10 ↔	Autre reconstruction de la mandibule avec transplant microvascularisé et anastomosé
74.4X.20 ↔	Césarienne d'autre type spécifié, secondaire	76.43.11 ↔	Insertion d'implant CAD pour réparer un défaut mandibulaire simple
74.4X.99 ↔	Césarienne d'autre type spécifié, autre	76.43.12 ↔	Insertion d'implant CAD pour réparer un défaut mandibulaire important ou complexe
74.99.00 ↔	Autre césarienne de type non spécifié, SAP	76.43.99 ↔	Autre reconstruction de la mandibule, autre
74.99.10 ↔	Autre césarienne de type non spécifié, primaire	76.44.00 ↔	Ostectomie totale d'autre os de la face avec reconstruction simultanée, SAP
74.99.20 ↔	Autre césarienne de type non spécifié, secondaire	76.44.10 ↔	Ostectomie totale d'autre os de la face, reconstruction avec transplant microvascularisé et anastomosé
74.99.99 ↔	Autre césarienne de type non spécifié, autre	76.44.11 ↔	Ostectomie totale d'autre os de la face, reconstruction avec transplant non vascularisé
75.50 ↔	Réparation de déchirure obstétricale récente de l'utérus, SAP	76.44.19 ↔	Ostectomie totale d'autre os de la face, avec autre reconstruction
75.51 ↔	Réparation de déchirure obstétricale récente du col utérin	76.44.99 ↔	Ostectomie totale d'autre os de la face avec reconstruction simultanée, autre
75.52 ↔	Réparation de déchirure obstétricale récente du corps utérin	76.45 ↔	Autre ostectomie totale d'os de la face
75.61 ↔	Réparation de déchirure obstétricale récente de la vessie et de l'urètre	76.46.00 ↔	Autre reconstruction d'autre os de la face, SAP
75.93 ↔	Correction chirurgicale d'utérus inversé	76.46.10 ↔	Autre reconstruction d'autre os de la face avec transplant microvascularisé et anastomosé
75.C2 ↔	Création de shunt chez le fœtus, guidée par échographie	76.46.99 ↔	Autre reconstruction d'autre os de la face, autre
75.C3 ↔	Destruction de tissu fœtal, guidée par échographie	76.5X.00 ↔	Arthroplastie temporo-mandibulaire, SAP
75.C4 ↔	Embolisation thérapeutique chez le fœtus, guidée par échographie	76.5X.10 ↔	Condylectomie avec reconstruction de l'articulation temporo-mandibulaire
75.C8.00 ↔	Interventions sur le cœur du fœtus, guidées par échographie, SAP	76.5X.19 ↔	Condylectomie sur l'articulation temporo-mandibulaire, autre
75.C8.11 ↔	Dilatation de valves cardiaques par cathéter à ballonnet, guidée par échographie	76.5X.20 ↔	Discoplastie avec reconstruction de l'articulation temporo-mandibulaire
75.C8.99 ↔	Interventions sur le cœur du fœtus, guidées par échographie, autre	76.5X.29 ↔	Discoplastie sur l'articulation temporo-mandibulaire, autre
75.C9 ↔	Traitements invasifs du fœtus, guidés par échographie, autre	76.5X.30 ↔	Extirpation du disque articulaire (dissectomie) avec reconstruction de l'articulation temporo-mandibulaire
75.D0 ↔	Traitements fœtoscopiques invasifs du fœtus, SAP	76.5X.39 ↔	Extirpation du disque articulaire (dissectomie) de l'articulation temporo-mandibulaire, autre
75.D1 ↔	Destruction et excision fœtoscopique de tissu fœtal	76.5X.40 ↔	Réséction du tubercule articulaire de l'articulation temporo-mandibulaire
75.D2 ↔	Insertion et enlèvement fœtoscopiques d'un ballonnet trachéal	76.5X.41 ↔	Plastie de reconstruction de l'articulation temporo-mandibulaire
75.D9 ↔	Traitements fœtoscopiques invasifs du fœtus, autre	76.5X.42 ↔	Stabilisation (limitant la mobilité) de l'articulation temporo-mandibulaire
75.E0 ↔	Interventions chirurgicales ouvertes sur le fœtus, SAP	76.5X.50 ↔	Extraction arthroscopique de souris de l'articulation temporo-mandibulaire
75.E1 ↔	Intervention chirurgicale à utérus ouvert, pour l'excision de tissu fœtal	76.5X.59 ↔	Extraction de souris de l'articulation temporo-mandibulaire, autre
75.E2 ↔	Intervention chirurgicale à utérus ouvert, pour une reconstruction plastique sur le fœtus		
75.E9 ↔	Interventions chirurgicales ouvertes sur le fœtus, autre		
76.01 ↔	Séquestrectomie d'os de la face		
76.09.10 ↔	Réostéotomie après réduction de fracture d'os de la face		
76.2X.00 ↔	Excision ou destruction locale de lésion et de tissu d'os de la face, SAP		
76.2X.10 ↔	Décortication d'os de la face		
76.2X.11 ↔	Excision de tissu périostique d'os de la face		
76.2X.12 ↔	Réséction (ostectomie modelante) d'os de la face		
76.2X.20 ↔	Destruction de lésion et de tissu d'os de la face		
76.2X.31 ↔	Excision d'os pour greffe, os de la face		
76.2X.99 ↔	Excision ou destruction locale de lésion et de tissu d'os de la face, autre		
76.31.00 ↔	Mandibulectomie partielle, SAP		
76.31.10 ↔	Mandibulectomie partielle sans reconstruction		

76.5X.60 ↔	Implantation d'endoprothèse dans l'articulation temporo-mandibulaire	76.66.30 ↔	Reconstruction et plastie d'augmentation de l'os maxillaire par greffe d'os total
76.5X.61 ↔	Remplacement d'endoprothèse dans l'articulation temporo-mandibulaire	76.66.99 ↔	Ostéoplastie [ostéotomie] totale de l'os maxillaire, autre
76.5X.70 ↔	Implantation d'une endoprothèse totale d'articulation temporo-mandibulaire avec des composants préfabriqués	76.67 ↔	Génioplastie de réduction
76.5X.71 ↔	Implantation d'une endoprothèse totale d'articulation temporo-mandibulaire avec des composants CAD-CAM [CAO/FAO]	76.68 ↔	Génioplastie d'augmentation
76.5X.90 ↔	Autre arthroplastie ou discoplastie de l'articulation temporo-mandibulaire	76.69.10 ↔	Ostéotomie de déplacement du massif facial de type Le Fort II ou Le Fort III, sans distraction
76.5X.99 ↔	Arthroplastie temporo-mandibulaire, autre	76.69.20 ↔	Ostéotomie de déplacement du massif facial de type Le Fort II, avec distraction
76.61.00 ↔	Ostéoplastie fermée [ostéotomie] de branche mandibulaire, SAP	76.69.21 ↔	Ostéotomie de déplacement du massif facial de type Le Fort II, combinée avec autre ostéotomie, avec distraction
76.61.10 ↔	Ostéoplastie fermée [ostéotomie] de branche mandibulaire, sans distraction	76.69.30 ↔	Ostéotomie de déplacement du massif facial de type Le Fort III, avec distraction
76.61.20 ↔	Ostéoplastie fermée [ostéotomie] de branche mandibulaire, avec distraction	76.69.40 ↔	Ostéotomie de déplacement du massif facial de type Le Fort III, combinée avec ostéotomie de type Le Fort I, avec distraction
76.61.99 ↔	Ostéoplastie fermée [ostéotomie] de branche mandibulaire, autre	76.69.90 ↔	Autre ostéotomie de déplacement du massif facial
76.62.00 ↔	Ostéoplastie ouverte [ostéotomie] de branche mandibulaire, SAP	76.70 ↔	Réduction de fracture d'os de la face, SAP
76.62.10 ↔	Ostéoplastie ouverte [ostéotomie] de branche mandibulaire, sans distraction	76.72 ↔	Réduction ouverte de fracture de l'os malaire et de l'arcade zygomatique
76.62.20 ↔	Ostéoplastie ouverte [ostéotomie] de branche mandibulaire, avec distraction	76.74 ↔	Réduction ouverte de fracture du maxillaire
76.62.99 ↔	Ostéoplastie ouverte [ostéotomie] de branche mandibulaire, autre	76.76.00 ↔	Réduction ouverte de fracture de la mandibule, SAP
76.63.00 ↔	Ostéoplastie [ostéotomie] du corps de la mandibule, SAP	76.76.10 ↔	Réduction ouverte de fracture simple du corps mandibulaire
76.63.10 ↔	Ostéoplastie [ostéotomie] de l'os maxillaire de la crête alvéolaire latérale ou avec interruption de continuité frontale, sans distraction	76.76.11 ↔	Réduction ouverte de fracture multiple du corps mandibulaire
76.63.11 ↔	Ostéoplastie [ostéotomie] de l'os maxillaire de la crête alvéolaire latérale ou avec interruption de continuité de la branche mandibulaire horizontale, sans distraction	76.76.20 ↔	Réduction ouverte (abord externe) de fracture unique ou multiple de branche mandibulaire
76.63.12 ↔	Ostéoplastie [ostéotomie] pour déplacement du menton, sans distraction	76.76.21 ↔	Réduction ouverte (abord transoral) de fracture unique ou multiple de branche mandibulaire
76.63.20 ↔	Déplacement du processus alvéolaire par distraction horizontale après ostéotomie	76.76.30 ↔	Réduction ouverte (abord transoral ou externe) de fracture de processus articulaire de la mandibule
76.63.21 ↔	Déplacement de la mandibule par distraction après ostéotomie sur la branche mandibulaire horizontale	76.76.99 ↔	Réduction ouverte de fracture de la mandibule, autre
76.63.99 ↔	Ostéoplastie [ostéotomie] du corps de la mandibule, autre	76.77.00 ↔	Réduction ouverte de fracture alvéolo-dentaire, SAP
76.64 ↔	Autre chirurgie orthognathique de la mandibule	76.77.10 ↔	Réduction ouverte de fracture alvéolo-dentaire de l'os maxillaire
76.65.00 ↔	Ostéoplastie [ostéotomie] segmentaire de l'os maxillaire, SAP	76.77.11 ↔	Réduction ouverte de fracture alvéolo-dentaire de la mandibule
76.65.10 ↔	Ostéoplastie [ostéotomie] segmentaire de l'os maxillaire, sans distraction	76.77.99 ↔	Réduction ouverte de fracture alvéolo-dentaire, autre
76.65.20 ↔	Ostéotomie de l'os maxillaire de la crête alvéolaire frontale, avec distraction	76.78.11 ↔	Réduction endoscopique de fracture de paroi antérieure de sinus frontal
76.65.21 ↔	Ostéotomie de l'os maxillaire de la crête alvéolaire latérale, avec distraction	76.78.21 ↔	Réduction endoscopique de fracture orbitaire
76.65.22 ↔	Ostéotomie de l'os maxillaire de la crête alvéolaire frontale et latérale en plusieurs segments, avec distraction	76.79.00 ↔	Autre réduction ouverte de fracture d'os de la face, SAP
76.65.99 ↔	Ostéoplastie [ostéotomie] segmentaire de l'os maxillaire, autre	76.79.10 ↔	Autre réduction ouverte de fracture de toit de l'orbite
76.66.00 ↔	Ostéoplastie [ostéotomie] totale de l'os maxillaire, SAP	76.79.11 ↔	Autre réduction ouverte de fracture de paroi orbitaire latérale
76.66.10 ↔	Ostéoplastie [ostéotomie] totale de l'os maxillaire, sans distraction	76.79.19 ↔	Autre réduction ouverte d'autre fracture orbitaire
76.66.20 ↔	Ostéotomie de l'os maxillaire de type Le Fort I d'un seul tenant, avec distraction	76.79.20 ↔	Autre réduction ouverte de fracture de paroi de sinus frontal
76.66.21 ↔	Ostéotomie de l'os maxillaire de type Le Fort I en deux segments, avec distraction	76.79.30 ↔	Autre réduction ouverte de fracture naso-ethmoïdale
76.66.22 ↔	Ostéotomie de l'os maxillaire de type Le Fort I en trois ou quatre segments, avec distraction	76.79.31 ↔	Autre réduction ouverte de fracture centrolatérale du massif facial
		76.79.39 ↔	Autre réduction ouverte d'autre fracture latérale du massif facial
		76.79.40 ↔	Autre réduction ouverte de fractures multiples du massif facial
		76.79.99 ↔	Autre réduction ouverte de fracture d'os de la face, autre
		76.91.00 ↔	Greffe osseuse d'os de la face, SAP
		76.91.10 ↔	Greffe osseuse d'os de la face
		76.91.11 ↔	Greffe osseuse d'os de la face, fragment à pédicule vascularisé
		76.91.99 ↔	Greffe osseuse d'os de la face, autre

76.92.20 ↔	Insertion d'un implant CAD au niveau des os de la face, sans participation de la boîte crânienne, jusqu'à 2 régions	77.09.10 ↔	Séquestrectomie, phalanges de la main, sans insertion de réservoir médicamenteux
76.92.21 ↔	Insertion d'un implant CAD au niveau des os de la face, sans participation de la boîte crânienne, 3 régions et plus	77.09.11 ↔	Séquestrectomie, phalanges de la main, avec insertion de réservoir médicamenteux
76.92.30 ↔	Insertion d'implant CAD pour réparer un défaut maxillaire simple	77.11.10 ↔	Incision osseuse sans section, clavicule et omoplate, exploration et forage de l'os
76.92.31 ↔	Insertion d'implant CAD pour réparer un défaut maxillaire important ou complexe	77.11.11 ↔	Incision osseuse sans section, clavicule et omoplate, extraction de corps étranger
76.94 ↔	Réduction ouverte de luxation temporo-mandibulaire	77.11.12 ↔	Incision osseuse sans section, clavicule et omoplate, insertion et enlèvement de réservoir médicamenteux
76.97 ↔	Ablation de matériel de fixation interne d'os de la face	77.11.13 ↔	Incision osseuse sans section, clavicule et omoplate, drainage
77.00 ↔	Séquestrectomie, SAP	77.11.20 ↔	Incision osseuse sans section, côtes et sternum, exploration et forage de l'os
77.01.00 ↔	Séquestrectomie, clavicule, omoplate, côtes et sternum, SAP	77.11.21 ↔	Incision osseuse sans section, côtes et sternum, extraction de corps étranger
77.01.10 ↔	Séquestrectomie, clavicule et omoplate, sans insertion de réservoir médicamenteux	77.11.22 ↔	Incision osseuse sans section, côtes et sternum, insertion et enlèvement de réservoir médicamenteux
77.01.11 ↔	Séquestrectomie, clavicule et omoplate, avec insertion de réservoir médicamenteux	77.11.23 ↔	Incision osseuse sans section, côtes et sternum, drainage
77.01.20 ↔	Séquestrectomie, côtes et sternum, sans insertion de réservoir médicamenteux	77.11.99 ↔	Autre incision osseuse sans section, clavicule, omoplate, côtes et sternum, autre
77.01.21 ↔	Séquestrectomie, côtes et sternum, avec insertion de réservoir médicamenteux	77.12.00 ↔	Autre incision osseuse sans section, humérus, SAP
77.01.99 ↔	Séquestrectomie, clavicule, omoplate, côtes et sternum, autre	77.12.10 ↔	Autre incision osseuse sans section, humérus, exploration et forage de l'os
77.02.00 ↔	Séquestrectomie, humérus, SAP	77.12.11 ↔	Autre incision osseuse sans section, humérus, extraction de corps étranger
77.02.10 ↔	Séquestrectomie, humérus, sans insertion de réservoir médicamenteux	77.12.12 ↔	Autre incision osseuse sans section, humérus, insertion et enlèvement de réservoir médicamenteux
77.02.11 ↔	Séquestrectomie, humérus, avec insertion de réservoir médicamenteux	77.12.13 ↔	Autre incision osseuse sans section, humérus, drainage
77.02.99 ↔	Séquestrectomie, humérus, autre	77.12.99 ↔	Autre incision osseuse sans section, humérus, autre
77.03.00 ↔	Séquestrectomie, radius et cubitus, SAP	77.13.00 ↔	Autre incision osseuse sans section, radius et cubitus, SAP
77.03.10 ↔	Séquestrectomie, radius et cubitus, sans insertion de réservoir médicamenteux	77.13.10 ↔	Autre incision osseuse sans section, radius et cubitus, exploration et forage de l'os
77.03.11 ↔	Séquestrectomie, radius et cubitus, avec insertion de réservoir médicamenteux	77.13.11 ↔	Autre incision osseuse sans section, radius et cubitus, extraction de corps étranger
77.03.99 ↔	Séquestrectomie, radius et cubitus, autre	77.13.12 ↔	Autre incision osseuse sans section, radius et cubitus, insertion et enlèvement de réservoir médicamenteux
77.04.00 ↔	Séquestrectomie, os du carpe et du métacarpe, SAP	77.13.13 ↔	Autre incision osseuse sans section, radius et cubitus, drainage
77.04.10 ↔	Séquestrectomie, os du carpe et du métacarpe, sans insertion de réservoir médicamenteux	77.13.99 ↔	Autre incision osseuse sans section, radius et cubitus, autre
77.04.11 ↔	Séquestrectomie, os du carpe et du métacarpe, avec insertion de réservoir médicamenteux	77.14.00 ↔	Autre incision osseuse sans section, os du carpe et du métacarpe, SAP
77.04.99 ↔	Séquestrectomie, os du carpe et du métacarpe, autre	77.14.10 ↔	Autre incision osseuse sans section, os du carpe et du métacarpe, exploration et forage de l'os
77.05.00 ↔	Séquestrectomie, fémur, SAP	77.14.11 ↔	Autre incision osseuse sans section, os du carpe et du métacarpe, extraction de corps étranger
77.05.10 ↔	Séquestrectomie, fémur, sans insertion de réservoir médicamenteux	77.14.12 ↔	Autre incision osseuse sans section, os du carpe et du métacarpe, insertion et enlèvement de réservoir médicamenteux
77.05.11 ↔	Séquestrectomie, fémur, avec insertion de réservoir médicamenteux	77.14.13 ↔	Autre incision osseuse sans section, os du carpe et du métacarpe, drainage
77.05.99 ↔	Séquestrectomie, fémur, autre	77.14.99 ↔	Autre incision osseuse sans section, os du carpe et du métacarpe, autre
77.06.00 ↔	Séquestrectomie, rotule, SAP	77.15.00 ↔	Autre incision osseuse sans section, fémur, SAP
77.06.10 ↔	Séquestrectomie, rotule, sans insertion de réservoir médicamenteux	77.15.10 ↔	Autre incision osseuse sans section, fémur (autre partie), exploration et forage de l'os
77.06.11 ↔	Séquestrectomie, rotule, avec insertion de réservoir médicamenteux	77.15.11 ↔	Autre incision osseuse sans section, fémur, extraction de corps étranger
77.06.99 ↔	Séquestrectomie, rotule, autre	77.15.12 ↔	Autre incision osseuse sans section, fémur, insertion et enlèvement de réservoir médicamenteux
77.07.00 ↔	Séquestrectomie, tibia et péroné, SAP	77.15.13 ↔	Autre incision osseuse sans section, fémur, drainage
77.07.10 ↔	Séquestrectomie, tibia et péroné, sans insertion de réservoir médicamenteux	77.15.20 ↔	Autre incision osseuse sans section, fémur, exploration et forage de l'os du col fémoral
77.07.11 ↔	Séquestrectomie, tibia et péroné, avec insertion de réservoir médicamenteux	77.15.99 ↔	Autre incision osseuse sans section, fémur, autre
77.07.99 ↔	Séquestrectomie, tibia et péroné, autre	77.16.00 ↔	Autre incision osseuse sans section, rotule, SAP
77.08.00 ↔	Séquestrectomie, os du tarse et du métatarse, SAP		
77.08.10 ↔	Séquestrectomie, os du tarse et du métatarse, sans insertion de réservoir médicamenteux		
77.08.11 ↔	Séquestrectomie, os du tarse et du métatarse, avec insertion de réservoir médicamenteux		
77.08.99 ↔	Séquestrectomie, os du tarse et du métatarse, autre		
77.09.00 ↔	Séquestrectomie, autre site spécifié, sauf os de la face, SAP		

77.16.10 ↔	Autre incision osseuse sans section, rotule, exploration et forage de l'os	77.19.10 ↔	Incision osseuse, phalanges de la main, exploration et forage de l'os
77.16.11 ↔	Autre incision osseuse sans section, rotule, extraction de corps étranger	77.19.11 ↔	Incision osseuse, phalanges de la main, extraction de corps étranger
77.16.12 ↔	Autre incision osseuse sans section, rotule, insertion et enlèvement de réservoir médicamenteux	77.19.12 ↔	Incision osseuse, phalanges de la main, insertion et enlèvement de réservoir médicamenteux
77.16.13 ↔	Autre incision osseuse sans section, rotule, drainage	77.19.13 ↔	Incision osseuse, phalanges de la main, drainage
77.16.99 ↔	Autre incision osseuse sans section, rotule, autre	77.19.19 ↔	Autre incision osseuse de phalanges de la main
77.17.00 ↔	Autre incision osseuse sans section, tibia et péroné, SAP	77.19.30 ↔	Incision osseuse, os pelvien, exploration et forage de l'os
77.17.10 ↔	Autre incision osseuse sans section, tibia et péroné, exploration et forage de l'os	77.19.31 ↔	Incision osseuse, os pelvien, extraction de corps étranger
77.17.11 ↔	Autre incision osseuse sans section, tibia et péroné, extraction de corps étranger	77.19.32 ↔	Incision osseuse, os pelvien, insertion et enlèvement de réservoirs médicamenteux
77.17.12 ↔	Autre incision osseuse sans section, tibia et péroné, insertion et enlèvement de réservoir médicamenteux	77.19.33 ↔	Incision osseuse, os pelvien, drainage
77.17.13 ↔	Autre incision osseuse sans section, tibia et péroné, drainage	77.19.39 ↔	Autre incision osseuse, autre incision de l'os pelvien
77.17.99 ↔	Autre incision osseuse sans section, tibia et péroné, autre	77.19.40 ↔	Incision osseuse, phalanges du pied, exploration et forage de l'os
77.18.00 ↔	Autre incision osseuse sans section, os du tarse et du métatarse, SAP	77.19.41 ↔	Incision osseuse, phalanges du pied, extraction de corps étranger
77.18.10 ↔	Autre incision osseuse sans section, astragale, SAP	77.19.42 ↔	Incision osseuse, phalanges du pied, insertion et enlèvement de réservoir médicamenteux
77.18.11 ↔	Autre incision osseuse sans section, astragale, exploration et forage de l'os	77.19.43 ↔	Incision osseuse, phalanges du pied, drainage
77.18.12 ↔	Autre incision osseuse sans section, astragale, extraction de corps étranger	77.19.49 ↔	Autre incision osseuse de phalanges du pied
77.18.13 ↔	Autre incision osseuse sans section, astragale, pose et enlèvement d'un implant médicamenteux	77.19.90 ↔	Incision osseuse, autre site spécifié, exploration et forage de l'os
77.18.14 ↔	Autre incision osseuse sans section, astragale, drainage	77.19.91 ↔	Incision osseuse, autre site spécifié, extraction de corps étranger
77.18.19 ↔	Autre incision osseuse sans section, astragale, autre	77.19.92 ↔	Incision osseuse, autre site spécifié, insertion et enlèvement de réservoir médicamenteux
77.18.20 ↔	Autre incision osseuse sans section, calcanéum, SAP	77.19.93 ↔	Incision osseuse, autre site spécifié, drainage
77.18.21 ↔	Autre incision osseuse sans section, calcanéum, exploration et forage de l'os	77.19.99 ↔	Incision osseuse, autre site spécifié, sauf os de la face, autre
77.18.22 ↔	Autre incision osseuse sans section, calcanéum, extraction de corps étranger	77.21.10 ↔	Ostéotomie cunéiforme, omoplate
77.18.23 ↔	Autre incision osseuse sans section, calcanéum, pose et enlèvement d'implant médicamenteux	77.21.11 ↔	Ostéotomie cunéiforme, clavicule
77.18.24 ↔	Autre incision osseuse sans section, calcanéum, drainage	77.21.20 ↔	Ostéotomie cunéiforme, côte
77.18.29 ↔	Autre incision osseuse sans section, calcanéum, autre	77.21.21 ↔	Ostéotomie cunéiforme, sternum
77.18.30 ↔	Autre incision osseuse sans section, autre os du tarse, SAP	77.22 ↔	Ostéotomie cunéiforme, humérus
77.18.31 ↔	Autre incision osseuse sans section, autre os du tarse, exploration et forage de l'os	77.23 ↔	Ostéotomie cunéiforme, radius et cubitus
77.18.32 ↔	Autre incision osseuse sans section, autre os du tarse, extraction de corps étranger	77.24 ↔	Ostéotomie cunéiforme, os du carpe et du métacarpe
77.18.33 ↔	Autre incision osseuse sans section, autre os du tarse, pose et enlèvement d'implant médicamenteux	77.25.00 ↔	Ostéotomie cunéiforme, fémur, SAP
77.18.34 ↔	Autre incision osseuse sans section, autre os du tarse, drainage	77.25.10 ↔	Ostéotomie cunéiforme, col fémoral
77.18.39 ↔	Autre incision osseuse sans section, autre os du tarse, autre	77.25.20 ↔	Ostéotomie cunéiforme d'autre partie du fémur
77.18.40 ↔	Autre incision osseuse sans section, os du métatarse, SAP	77.25.99 ↔	Ostéotomie cunéiforme, fémur, autre
77.18.41 ↔	Autre incision osseuse sans section, os du métatarse, exploration et forage de l'os	77.27.00 ↔	Ostéotomie cunéiforme, tibia et péroné, SAP
77.18.42 ↔	Autre incision osseuse sans section, os du métatarse, extraction de corps étranger	77.27.10 ↔	Ostéotomie cunéiforme, tibia
77.18.43 ↔	Autre incision osseuse sans section, os du métatarse, pose et enlèvement d'implant médicamenteux	77.27.20 ↔	Ostéotomie cunéiforme, péroné
77.18.44 ↔	Autre incision osseuse sans section, os du métatarse, drainage	77.27.99 ↔	Ostéotomie cunéiforme, tibia et péroné, autre
77.18.49 ↔	Autre incision osseuse sans section, os du métatarse, autre	77.28.00 ↔	Ostéotomie cunéiforme, os du tarse et du métatarse, SAP
77.18.99 ↔	Autre incision osseuse sans section, os du tarse et du métatarse, autre	77.28.10 ↔	Ostéotomie cunéiforme, astragale
77.19.00 ↔	Incision osseuse, autre site spécifié, sauf os de la face, SAP	77.28.20 ↔	Ostéotomie cunéiforme, calcanéum
		77.28.30 ↔	Ostéotomie cunéiforme, autres os du tarse
		77.28.40 ↔	Ostéotomie cunéiforme, os du métatarse
		77.28.99 ↔	Ostéotomie cunéiforme, os du tarse et du métatarse, autre
		77.29.10 ↔	Ostéotomie cunéiforme, phalanges de la main
		77.29.30 ↔	Ostéotomie cunéiforme, os pelvien
		77.29.40 ↔	Ostéotomie cunéiforme, phalanges du pied
		77.31.10 ↔	Autre section osseuse d'omoplate
		77.31.11 ↔	Autre section osseuse de clavicule
		77.31.20 ↔	Autre section osseuse de côte
		77.31.21 ↔	Autre section osseuse du sternum
		77.32.10 ↔	Corticotomie et transport de segment huméral
		77.33.00 ↔	Autre section osseuse, radius et cubitus, SAP
		77.33.10 ↔	Corticotomie et transport de segment radial et cubital
		77.33.11 ↔	Ostéotomie complexe (pluridimensionnelle) (avec correction axiale) du radius et de l'ulna

77.33.20 ↔	Section osseuse du cubitus distal et de la diaphyse cubitale	77.61.10 ↔	Excision locale et destruction de lésion ou de tissu osseux, clavicule et omoplate
77.33.99 ↔	Autre section osseuse, radius et cubitus, autre	77.61.11 ↔	Excision locale et destruction de lésion ou de tissu osseux, côte
77.34.00 ↔	Autre section osseuse, os du carpe et du métacarpe, SAP	77.61.12 ↔	Excision locale et destruction de lésion ou de tissu osseux, sternum
77.34.10 ↔	Section osseuse, ostéotomie de rotation d'os du carpe et du métacarpe	77.61.20 ↔	Débridement, clavicule et omoplate
77.34.11 ↔	Section osseuse, ostéotomie complexe (pluridimensionnelle) d'os du carpe et du métacarpe	77.62.00 ↔	Excision locale et destruction de lésion ou de tissu osseux, humérus, SAP
77.34.99 ↔	Autre section osseuse, os du carpe et du métacarpe, autre	77.62.20 ↔	Débridement, humérus
77.35.00 ↔	Autre section osseuse, fémur, SAP	77.62.99 ↔	Excision locale et destruction de lésion ou de tissu osseux, humérus, autre
77.35.10 ↔	Ostéotomie de rotation du col fémoral	77.63.00 ↔	Excision locale et destruction de lésion ou de tissu osseux, radius et cubitus, SAP
77.35.11 ↔	Corticotomie et transport de segment du col fémoral	77.63.20 ↔	Débridement, radius et cubitus
77.35.12 ↔	Ostéotomie complexe (pluridimensionnelle) du col fémoral (avec correction axiale)	77.63.99 ↔	Excision locale et destruction de lésion ou de tissu osseux, radius et cubitus, autre
77.35.19 ↔	Autre section osseuse du col fémoral	77.64.00 ↔	Excision locale et destruction de lésion ou de tissu osseux, os du carpe et du métacarpe, SAP
77.35.20 ↔	Ostéotomie de rotation d'autre partie du fémur	77.64.20 ↔	Débridement, os du carpe et du métacarpe
77.35.21 ↔	Corticotomie et transport de segment d'autre partie du fémur	77.64.99 ↔	Excision locale et destruction de lésion ou de tissu osseux, os du carpe et du métacarpe, autre
77.35.22 ↔	Ostéotomie complexe (pluridimensionnelle) d'autre partie du fémur (avec correction axiale)	77.65.00 ↔	Excision locale et destruction de lésion ou de tissu osseux, fémur, SAP
77.35.24 ↔	Ostéotomie trochantérienne lors d'une luxation chirurgicale de la hanche	77.65.20 ↔	Débridement, fémur
77.35.99 ↔	Autre section osseuse, fémur, autre	77.65.99 ↔	Excision locale et destruction de lésion ou de tissu osseux, fémur, autre
77.37.00 ↔	Autre section osseuse, tibia et péroné, SAP	77.67.20 ↔	Débridement, tibia
77.37.10 ↔	Ostéotomie de rotation du tibia	77.67.21 ↔	Débridement, péroné
77.37.12 ↔	Corticotomie et transport de segment tibial	77.68.00 ↔	Excision locale et destruction de lésion ou de tissu osseux, os du tarse et du métatarse, SAP
77.37.13 ↔	Ostéotomie complexe (pluridimensionnelle) du tibia (avec correction axiale)	77.68.10 ↔	Excision locale et destruction de lésion ou de tissu osseux, os du tarse
77.37.14 ↔	Ostéotomie valgusante ou varisante du tibia	77.68.11 ↔	Excision locale et destruction de lésion ou de tissu osseux, os du métatarse
77.37.19 ↔	Autre section osseuse du tibia	77.68.20 ↔	Débridement, os du tarse
77.37.20 ↔	Ostéotomie de rotation du péroné	77.68.21 ↔	Débridement, os du métatarse
77.37.21 ↔	Corticotomie et transport de segment du péroné	77.68.99 ↔	Excision locale et destruction de lésion ou de tissu osseux, os du tarse et du métatarse, autre
77.37.22 ↔	Ostéotomie complexe (pluridimensionnelle) du péroné (avec correction axiale)	77.69.10 ↔	Excision locale et destruction de lésion ou de tissu osseux, phalanges de la main
77.37.29 ↔	Autre section osseuse du péroné	77.69.12 ↔	Excision locale et destruction de lésion ou de tissu osseux, os du bassin
77.37.99 ↔	Autre section osseuse, tibia et péroné, autre	77.69.13 ↔	Excision locale et destruction de lésion ou de tissu osseux, phalanges du pied
77.38.00 ↔	Autre section osseuse, os du tarse et du métatarse, SAP	77.69.20 ↔	Débridement de phalanges de la main
77.38.10 ↔	Ostéotomie de rotation d'os du tarse	77.69.22 ↔	Débridement, os du bassin
77.38.11 ↔	Corticotomie et transport de segment d'os du tarse	77.69.23 ↔	Débridement de phalanges du pied
77.38.12 ↔	Ostéotomie complexe (pluridimensionnelle) d'os du tarse (avec correction axiale)	77.81.11 ↔	Autre ostectomie partielle, côte
77.38.19 ↔	Autre section osseuse du tarse	77.81.12 ↔	Autre ostectomie partielle, sternum
77.38.29 ↔	Autre section osseuse du métatarse	77.82 ↔	Autre ostectomie partielle, humérus
77.38.99 ↔	Autre section osseuse, os du tarse et du métatarse, autre	77.83 ↔	Autre ostectomie partielle, radius et cubitus
77.39.10 ↔	Ostéotomie de rotation de phalanges de la main	77.84 ↔	Autre ostectomie partielle, os du carpe et du métacarpe
77.39.19 ↔	Autre section osseuse de phalanges de la main	77.85 ↔	Autre ostectomie partielle, fémur
77.39.30 ↔	Ostéotomie de rotation d'os du bassin	77.86 ↔	Autre ostectomie partielle, rotule
77.39.31 ↔	Corticotomie et transport de segment d'os du bassin	77.87.00 ↔	Autre ostectomie partielle, tibia et péroné, SAP
77.39.32 ↔	Ostéotomie complexe (pluridimensionnelle) d'os du bassin (avec correction axiale)	77.87.10 ↔	Autre ostectomie partielle, tibia
77.39.39 ↔	Autre section osseuse, os du bassin	77.87.11 ↔	Autre ostectomie partielle, péroné
77.39.40 ↔	Ostéotomie correctrice de phalanges du pied	77.87.99 ↔	Autre ostectomie partielle, tibia et péroné, autre
77.39.49 ↔	Autre section osseuse phalanges du pied	77.88 ↔	Autre ostectomie partielle, os du tarse et du métatarse
77.51 ↔	Exostosectomie d'hallux valgus et rigidus avec correction des tissus mous et ostéotomie du premier métatarsien	77.89.10 ↔	Autre ostectomie partielle, phalanges de la main
77.52 ↔	Exostosectomie d'hallux valgus et rigidus avec correction des tissus mous et arthrodèse	77.89.30 ↔	Autre ostectomie partielle, os du bassin
77.53 ↔	Autres exostosectomie d'hallux valgus et rigidus et correction des tissus mous	77.89.40 ↔	Autre ostectomie partielle, phalanges du pied
77.54 ↔	Cure de quintus varus, avec exostosectomie ou ostéotomie	77.91.00 ↔	Ostectomie totale, clavicule, omoplate, côtes et sternum, SAP
77.56 ↔	Cure d'orteil en marteau	77.91.10 ↔	Ostectomie totale, omoplate et clavicule
77.57 ↔	Cure d'orteil en griffe	77.91.11 ↔	Ostectomie totale, côte
77.58 ↔	Autre excision, arthrodèse ou cure de déformation d'orteil	77.91.12 ↔	Ostectomie totale, côte cervicale
77.5A ↔	Autre exostosectomie d'hallux valgus et rigidus	77.91.13 ↔	Ostectomie totale, sternum

77.91.99 ↔	Ostectomie totale, clavicule, omoplate, côtes et sternum, autre	78.07.11 ↔	Grefe osseuse, tibia, fragment à pédicule vascularisé sans anastomoses microvasculaires
77.92 ↔	Ostectomie totale, humérus	78.07.13 ↔	Grefe d'os et de cartilage, tibia, autogène et allogène
77.93 ↔	Ostectomie totale, radius et cubitus	78.07.20 ↔	Grefe osseuse, péroné, fragment à pédicule vascularisé avec anastomoses microvasculaires
77.94 ↔	Ostectomie totale, os du carpe et du métacarpe	78.07.21 ↔	Grefe osseuse, péroné, fragment à pédicule vascularisé sans anastomoses microvasculaires
77.95 ↔	Ostectomie totale, fémur	78.07.23 ↔	Grefe d'os et de cartilage, péroné, autogène et allogène
77.96 ↔	Ostectomie totale, rotule	78.08.10 ↔	Grefe osseuse, os du tarse et du métatarse, fragment à pédicule vascularisé avec anastomoses microvasculaires
77.97.00 ↔	Ostectomie totale, tibia et péroné, SAP	78.08.11 ↔	Grefe osseuse, os du tarse et du métatarse, fragment à pédicule vascularisé sans anastomoses microvasculaires
77.97.10 ↔	Ostectomie totale, tibia	78.08.13 ↔	Grefe d'os et de cartilage, os du tarse et du métatarse, autogène et allogène
77.97.11 ↔	Ostectomie totale, péroné	78.09.10 ↔	Grefe osseuse, phalanges de la main, fragment à pédicule vascularisé avec anastomoses microvasculaires
77.97.99 ↔	Ostectomie totale, tibia et péroné, autre	78.09.11 ↔	Grefe osseuse, phalanges de la main, fragment à pédicule vascularisé sans anastomoses microvasculaires
77.98.00 ↔	Ostectomie totale, os du tarse et du métatarse, SAP	78.09.13 ↔	Grefe d'os et de cartilage, phalanges de la main, autogène et allogène
77.98.10 ↔	Ostectomie totale, os du tarse	78.09.30 ↔	Grefe osseuse, os du bassin, fragment à pédicule vascularisé avec anastomoses microvasculaires
77.98.11 ↔	Ostectomie totale, os du métatarse	78.09.31 ↔	Grefe osseuse, os du bassin, fragment à pédicule vascularisé sans anastomoses microvasculaires
77.98.99 ↔	Ostectomie totale, os du tarse et du métatarse, autre	78.09.33 ↔	Grefe d'os et de cartilage, os du bassin, autogène et allogène
77.99.10 ↔	Ostectomie totale, phalanges de la main	78.09.40 ↔	Grefe osseuse, phalanges du pied, fragment à pédicule vascularisé avec anastomoses microvasculaires
77.99.30 ↔	Ostectomie totale, os du bassin	78.09.41 ↔	Grefe osseuse, phalanges du pied, fragment à pédicule vascularisé sans anastomoses microvasculaires
77.99.40 ↔	Ostectomie totale, phalanges du pied	78.09.42 ↔	Grefe d'os et de cartilage, phalanges du pied, autogène et allogène
78.01.00 ↔	Grefe osseuse et transposition osseuse, clavicule et omoplate, SAP	78.09.90 ↔	Grefe osseuse, autre site spécifié, sauf os de la face, fragment à pédicule vascularisé avec anastomoses microvasculaires
78.01.09 ↔	Grefe osseuse et transposition osseuse, clavicule et omoplate, autre	78.09.91 ↔	Grefe osseuse, autre site spécifié, sauf os de la face, fragment à pédicule vascularisé sans anastomoses microvasculaires
78.01.10 ↔	Grefe osseuse, clavicule et omoplate, fragment à pédicule vascularisé avec anastomoses microvasculaires	78.11.10 ↔	Réduction fermée de fracture, clavicule et omoplate, stabilisée par fixateur externe
78.01.11 ↔	Grefe osseuse, clavicule et omoplate, fragment à pédicule vascularisé sans anastomoses microvasculaires	78.11.11 ↔	Réduction ouverte de fracture, clavicule et omoplate, stabilisée par fixateur externe
78.01.13 ↔	Grefe d'os et de cartilage, clavicule et omoplate, autogène et allogène	78.11.12 ↔	Réduction ouverte de fracture multifragmentaire, clavicule et omoplate, stabilisée par fixateur externe
78.01.14 ↔	Grefe osseuse, omoplate et clavicule, autogène, os spongieux et lamelles d'os cortico-spongieux	78.11.20 ↔	Réduction fermée de fracture, côtes et sternum, stabilisée par fixateur externe
78.01.15 ↔	Grefe osseuse, omoplate et clavicule, allogène ou xénogène, os spongieux et lamelles d'os cortico-spongieux	78.11.21 ↔	Réduction ouverte de fracture, côtes et sternum, stabilisée par fixateur externe
78.01.18 ↔	Grefe osseuse, omoplate et clavicule, allogène ou xénogène, os long	78.11.99 ↔	Application de fixateur externe, clavicule, omoplate, côtes et sternum (inclus réduction de fracture), autre
78.02.10 ↔	Grefe osseuse, humérus, fragment à pédicule vascularisé avec anastomoses microvasculaires	78.12.10 ↔	Réduction fermée de fracture de l'humérus proximal, stabilisée par fixateur externe
78.02.11 ↔	Grefe osseuse, humérus, fragment à pédicule vascularisé sans anastomoses microvasculaires	78.12.11 ↔	Réduction ouverte de fracture de l'humérus proximal, stabilisée par fixateur externe
78.02.13 ↔	Grefe d'os et de cartilage, humérus, autogène et allogène	78.12.90 ↔	Réduction fermée d'autre fracture de l'humérus, stabilisée par fixateur externe
78.03.10 ↔	Grefe osseuse, radius et cubitus, fragment à pédicule vascularisé avec anastomoses microvasculaires	78.12.91 ↔	Réduction ouverte d'autre fracture de l'humérus, stabilisée par fixateur externe
78.03.11 ↔	Grefe osseuse, radius et cubitus, fragment à pédicule vascularisé sans anastomoses microvasculaires	78.12.99 ↔	Application de fixateur externe, humérus (inclus réduction de fracture), autre
78.03.13 ↔	Grefe d'os et de cartilage, radius et cubitus, autogène et allogène	78.13.10 ↔	Réduction fermée de fracture du radius distal, stabilisée par fixateur externe
78.04.10 ↔	Grefe osseuse, os du carpe et du métacarpe, fragment à pédicule vascularisé avec anastomoses microvasculaires		
78.04.11 ↔	Grefe osseuse, os du carpe et du métacarpe, fragment à pédicule vascularisé sans anastomoses microvasculaires		
78.04.13 ↔	Grefe d'os et de cartilage, os du carpe et du métacarpe, autogène et allogène		
78.05.10 ↔	Grefe osseuse, fémur, fragment à pédicule vascularisé avec anastomoses microvasculaires		
78.05.11 ↔	Grefe osseuse, fémur, fragment à pédicule vascularisé sans anastomoses microvasculaires		
78.05.13 ↔	Grefe d'os et de cartilage, fémur, autogène et allogène		
78.06.10 ↔	Grefe osseuse, rotule, fragment à pédicule vascularisé avec anastomoses microvasculaires		
78.06.20 ↔	Grefe osseuse, rotule, fragment à pédicule vascularisé, sans anastomoses microvasculaires		
78.07.10 ↔	Grefe osseuse, tibia, fragment à pédicule vascularisé avec anastomoses microvasculaires		

78.13.11 ↔ Réduction fermée d'autre fracture du radius, stabilisée par fixateur externe	78.18.13 ↔ Réduction ouverte de fracture de calcaneum et d'astragale, stabilisée par fixateur externe
78.13.12 ↔ Réduction ouverte de fracture du radius distal, stabilisée par fixateur externe	78.18.14 ↔ Réduction ouverte de fracture multifragmentaire d'autres os du tarse, stabilisée par fixateur externe
78.13.13 ↔ Réduction ouverte d'autre fracture du radius, stabilisée par fixateur externe	78.18.15 ↔ Réduction ouverte de fracture multifragmentaire d'os du métatarse, stabilisée par fixateur externe
78.13.20 ↔ Réduction fermée de fracture du cubitus, stabilisée par fixateur externe	78.18.99 ↔ Application de fixateur externe, os du tarse et du métatarse (inclus réduction de fracture), autre
78.13.99 ↔ Application de fixateur externe, radius et cubitus (inclus réduction de fracture), autre	78.19.10 ↔ Réduction fermée de fracture de phalanges de la main, stabilisée par fixateur externe
78.14.10 ↔ Réduction fermée de fracture d'os du carpe et du métacarpe, stabilisée par fixateur externe	78.19.11 ↔ Réduction ouverte de fracture de phalanges de la main, stabilisée par fixateur externe
78.14.11 ↔ Réduction ouverte de fracture d'os du carpe et du métacarpe, stabilisée par fixateur externe	78.19.20 ↔ Réduction fermée de fracture du bassin, stabilisée par fixateur externe
78.14.99 ↔ Application de fixateur externe, os du carpe et du métacarpe (inclus réduction de fracture), autre	78.19.21 ↔ Réduction ouverte de fracture de l'acétabulum, avec fixation/transfixation par fixateur externe
78.15.10 ↔ Réduction ouverte de fracture du col fémoral et du fémur proximal, stabilisée par fixateur externe	78.19.22 ↔ Réduction ouverte de fracture d'autres parties du bassin, stabilisée par fixateur externe
78.15.20 ↔ Réduction ouverte de fracture diaphysaire du fémur, stabilisée par fixateur externe	78.19.30 ↔ Réduction fermée de fracture de phalanges du pied, stabilisée par fixateur externe
78.15.30 ↔ Réduction fermée de fracture du fémur distal, stabilisée par fixateur externe	78.19.31 ↔ Réduction ouverte de fracture de phalanges du pied, stabilisée par fixateur externe
78.15.31 ↔ Réduction ouverte de fracture du fémur distal, stabilisée par fixateur externe	78.19.90 ↔ Réduction fermée de fracture osseuse, autre site spécifié, stabilisation par fixateur externe
78.15.40 ↔ Réduction fermée d'autre fracture du fémur, stabilisée par fixateur externe	78.19.91 ↔ Réduction ouverte de fracture osseuse, autre site spécifié, stabilisation par fixateur externe
78.15.99 ↔ Application de fixateur externe, fémur (inclus réduction de fracture), autre	78.19.99 ↔ Application de fixateur externe, autre site spécifié, sauf os de la face (inclus réduction de fracture), autre
78.16.10 ↔ Réduction fermée de fracture de la rotule, stabilisée par fixateur externe	78.21.00 ↔ Raccourcissement d'os, clavicule et omoplate, SAP
78.16.11 ↔ Réduction ouverte de fracture de la rotule, stabilisée par fixateur externe	78.21.10 ↔ Épiphysiodèse temporaire, clavicule et omoplate
78.17.10 ↔ Réduction fermée de fracture du tibia proximal, stabilisée par fixateur externe	78.21.11 ↔ Épiphysiodèse permanente, clavicule et omoplate
78.17.11 ↔ Réduction ouverte de fracture simple du tibia proximal, stabilisée par fixateur externe	78.21.12 ↔ Épiphysiolyse thérapeutique, clavicule et omoplate
78.17.12 ↔ Réduction ouverte de fracture multifragmentaire du tibia proximal, stabilisée par fixateur externe	78.21.99 ↔ Raccourcissement d'os, clavicule et omoplate, autre
78.17.13 ↔ Réduction ouverte de fracture diaphysaire simple du tibia, stabilisée par fixateur externe	78.22.00 ↔ Raccourcissement d'os, humérus, SAP
78.17.14 ↔ Réduction ouverte de fracture simple du tibia distal, stabilisée par fixateur externe	78.22.10 ↔ Épiphysiodèse temporaire, humérus
78.17.15 ↔ Réduction fermée d'autre fracture du tibia, stabilisée par fixateur externe	78.22.11 ↔ Épiphysiodèse permanente, humérus
78.17.16 ↔ Réduction ouverte de fracture multifragmentaire d'autres parties du tibia, stabilisée par fixateur externe	78.22.12 ↔ Épiphysiolyse thérapeutique, humérus
78.17.20 ↔ Réduction ouverte de fracture simple du péroné proximal, stabilisée par fixateur externe	78.22.99 ↔ Raccourcissement d'os, humérus, autre
78.17.21 ↔ Réduction ouverte de fracture multifragmentaire du péroné proximal, stabilisée par fixateur externe	78.23.00 ↔ Raccourcissement d'os, radius et cubitus, SAP
78.17.22 ↔ Réduction ouverte de fracture diaphysaire simple du péroné, stabilisée par fixateur externe	78.23.10 ↔ Épiphysiodèse temporaire, radius et cubitus
78.17.23 ↔ Réduction ouverte de fracture diaphysaire multifragmentaire du péroné, stabilisée par fixateur externe	78.23.11 ↔ Épiphysiodèse permanente, radius et cubitus
78.17.24 ↔ Réduction fermée de fracture du péroné distal, stabilisée par fixateur externe	78.23.12 ↔ Épiphysiolyse thérapeutique, radius et cubitus
78.17.25 ↔ Réduction ouverte de fracture simple du péroné distal, stabilisée par fixateur externe	78.23.99 ↔ Raccourcissement d'os, radius et cubitus, autre
78.17.26 ↔ Réduction ouverte de fracture multifragmentaire du péroné distal, stabilisée par fixateur externe	78.24.00 ↔ Raccourcissement d'os, os du carpe et du métacarpe, SAP
78.17.27 ↔ Réduction fermée d'autre fracture du péroné, stabilisée par fixateur externe	78.24.10 ↔ Épiphysiodèse temporaire, os du carpe et du métacarpe
78.17.99 ↔ Application de fixateur externe, tibia et péroné (inclus réduction de fracture), autre	78.24.11 ↔ Épiphysiodèse permanente, os du carpe et du métacarpe
78.18.11 ↔ Réduction fermée de fracture d'autres os du tarse et du métatarse, stabilisée par fixateur externe	78.24.12 ↔ Épiphysiolyse thérapeutique, os du carpe et du métacarpe
78.18.12 ↔ Réduction ouverte de fracture simple d'autres os du tarse et du métatarse, stabilisée par fixateur externe	78.24.99 ↔ Raccourcissement d'os, os du carpe et du métacarpe, autre
	78.25.00 ↔ Raccourcissement d'os, fémur, SAP
	78.25.10 ↔ Épiphysiodèse temporaire, col fémoral
	78.25.11 ↔ Épiphysiodèse permanente, col fémoral
	78.25.12 ↔ Épiphysiolyse thérapeutique, col fémoral
	78.25.19 ↔ Autre raccourcissement d'os, col fémoral
	78.25.20 ↔ Épiphysiodèse temporaire d'autres parties du fémur
	78.25.21 ↔ Épiphysiodèse permanente d'autres parties du fémur
	78.25.22 ↔ Épiphysiolyse thérapeutique d'autres parties du fémur
	78.25.99 ↔ Raccourcissement d'os, fémur, autre
	78.27.00 ↔ Raccourcissement d'os, tibia et péroné, SAP
	78.27.10 ↔ Épiphysiodèse temporaire, tibia
	78.27.11 ↔ Épiphysiodèse permanente, tibia
	78.27.12 ↔ Épiphysiolyse thérapeutique, tibia
	78.27.19 ↔ Autre raccourcissement d'os, tibia
	78.27.20 ↔ Épiphysiodèse temporaire, péroné
	78.27.21 ↔ Épiphysiodèse permanente, péroné
	78.27.22 ↔ Épiphysiolyse thérapeutique, péroné

78.27.29 ↔	Autre raccourcissement d'os, péroné	78.47.99 ↔	Autre reconstruction plastique du tibia et du péroné, autre
78.27.99 ↔	Raccourcissement d'os, tibia et péroné, autre	78.48 ↔	Autres réparations ou opérations plastiques osseuses, os du tarse et du métatarse
78.28.00 ↔	Raccourcissement d'os, os du tarse et du métatarse, SAP	78.49.12 ↔	Autre réparation plastique du bassin
78.28.10 ↔	Épiphysiodèse temporaire, os du tarse et du métatarse	78.49.13 ↔	Autre réparation plastique de phalanges du pied
78.28.11 ↔	Épiphysiodèse permanente, os du tarse et du métatarse	78.51.00 ↔	Fixation interne de l'os sans réduction de fracture, clavicule, omoplate, côtes et sternum, SAP
78.28.12 ↔	Épiphysiolyse thérapeutique, os du tarse et du métatarse	78.51.99 ↔	Fixation interne de l'os sans réduction de fracture, clavicule, omoplate, côtes et sternum, autre
78.28.20 ↔	Autre raccourcissement d'os, calcanéum	78.52.00 ↔	Fixation interne de l'os sans réduction de fracture, humérus, SAP
78.28.21 ↔	Autre raccourcissement d'os, autres os du tarse	78.52.10 ↔	Révision sans remplacement de matériel d'ostéosynthèse, humérus
78.28.22 ↔	Autre raccourcissement d'os du métatarse	78.52.99 ↔	Fixation interne de l'os sans réduction de fracture, humérus, autre
78.28.99 ↔	Raccourcissement d'os, os du tarse et du métatarse, autre	78.53.00 ↔	Fixation interne de l'os sans réduction de fracture, radius et cubitus, SAP
78.29.10 ↔	Épiphysiodèse temporaire, phalanges de la main	78.53.10 ↔	Révision sans remplacement de matériel d'ostéosynthèse, radius
78.29.11 ↔	Épiphysiodèse permanente, phalanges de la main	78.53.20 ↔	Révision sans remplacement de matériel d'ostéosynthèse, cubitus
78.29.12 ↔	Épiphysiolyse thérapeutique, phalanges de la main	78.53.99 ↔	Fixation interne de l'os sans réduction de fracture, radius et cubitus, autre
78.29.19 ↔	Autre raccourcissement d'os, phalanges de la main	78.54.00 ↔	Fixation interne de l'os sans réduction de fracture, os du carpe et du métacarpe, SAP
78.29.30 ↔	Épiphysiodèse temporaire, os du bassin	78.54.10 ↔	Révision sans remplacement de matériel d'ostéosynthèse, os du carpe et du métacarpe
78.29.31 ↔	Épiphysiodèse permanente, os du bassin	78.54.99 ↔	Fixation interne de l'os sans réduction de fracture, os du carpe et du métacarpe, autre
78.29.32 ↔	Épiphysiolyse thérapeutique, os du bassin	78.55.00 ↔	Fixation interne de l'os sans réduction de fracture, fémur, SAP
78.29.39 ↔	Autre raccourcissement d'os du bassin	78.55.10 ↔	Révision sans remplacement de matériel d'ostéosynthèse, fémur
78.29.40 ↔	Épiphysiodèse temporaire, phalanges du pied	78.55.99 ↔	Fixation interne de l'os sans réduction de fracture, fémur, autre
78.29.41 ↔	Épiphysiodèse permanente, phalanges du pied	78.56.00 ↔	Fixation interne de l'os sans réduction de fracture, rotule, SAP
78.29.42 ↔	Épiphysiolyse thérapeutique, phalanges du pied	78.56.10 ↔	Révision sans remplacement de matériel d'ostéosynthèse, rotule
78.29.49 ↔	Autre raccourcissement d'os, phalanges du pied	78.56.99 ↔	Fixation interne de l'os sans réduction de fracture, rotule, autre
78.30 ↔	Allongement d'os des membres, site non spécifié	78.57.00 ↔	Fixation interne de l'os sans réduction de fracture, tibia et péroné, SAP
78.31 ↔	Allongement d'os, clavicule et omoplate	78.57.10 ↔	Révision sans remplacement de matériel d'ostéosynthèse, tibia
78.32 ↔	Allongement d'os, humérus	78.57.20 ↔	Révision sans remplacement de matériel d'ostéosynthèse, péroné
78.33 ↔	Allongement d'os, radius et cubitus	78.57.99 ↔	Fixation interne de l'os sans réduction de fracture, tibia et péroné, autre
78.34 ↔	Allongement d'os, os du carpe et du métacarpe	78.58.00 ↔	Fixation interne de l'os sans réduction de fracture, os du tarse et du métatarse, SAP
78.35.00 ↔	Allongement d'os, fémur, SAP	78.58.10 ↔	Révision sans remplacement de matériel d'ostéosynthèse, os du tarse et du métatarse
78.35.10 ↔	Allongement d'os, col fémoral	78.58.99 ↔	Fixation interne de l'os sans réduction de fracture, os du tarse et du métatarse, autre
78.35.19 ↔	Allongement d'os, autres parties du fémur	78.59.10 ↔	Révision sans remplacement de matériel d'ostéosynthèse, phalanges de la main
78.35.99 ↔	Allongement d'os, fémur, autre	78.59.30 ↔	Révision sans remplacement de matériel d'ostéosynthèse, os du bassin
78.37 ↔	Allongement d'os, tibia et péroné	78.59.40 ↔	Révision sans remplacement de matériel d'ostéosynthèse, phalanges du pied
78.38.00 ↔	Allongement d'os, os du tarse et du métatarse, SAP	78.60.05 ↔	Ablation de matériel implanté dans l'os, site non spécifié, enlèvement d'implant de remplacement (partiel) osseux
78.38.10 ↔	Allongement d'os, calcanéum	78.60.08 ↔	Enlèvement de système interne d'allongement ou de transport de l'os (motorisé / non-motorisé), tout site
78.38.19 ↔	Allongement d'os, autres os du tarse	78.61.01 ↔	Ablation de matériel implanté dans l'omoplate et la clavicule: fil, fil intramédullaire, vis, cerclage-haubanage, plaque, plaque à stabilité angulaire, fixateur externe, agrafes de Blount
78.38.20 ↔	Allongement d'os, os du métatarse		
78.38.99 ↔	Allongement d'os, os du tarse et du métatarse, autre		
78.39.10 ↔	Allongement d'os, phalanges de la main		
78.39.20 ↔	Allongement d'os, bassin		
78.39.30 ↔	Allongement d'os de phalanges du pied		
78.39.99 ↔	Allongement d'os, autre site spécifié, autre		
78.41.00 ↔	Autres réparations ou opérations plastiques osseuses, clavicule, omoplate, côtes et sternum, SAP		
78.41.10 ↔	Autre reconstruction plastique, clavicule et omoplate		
78.41.20 ↔	Autre reconstruction plastique de côtes et de sternum		
78.41.30 ↔	Autres réparations ou opérations plastiques osseuses, clavicule, omoplate, côtes et sternum, Implantation VEPTR (vertical expandable prosthetic titanium rib)		
78.41.99 ↔	Autres réparations ou opérations plastiques osseuses, clavicule, omoplate, côtes et sternum, autre		
78.42 ↔	Autres réparations ou opérations plastiques osseuses, humérus		
78.43 ↔	Autres réparations ou opérations plastiques osseuses, radius et cubitus		
78.44 ↔	Autres réparations ou opérations plastiques osseuses, os du carpe et du métacarpe		
78.45 ↔	Autres réparations ou opérations plastiques osseuses, fémur		
78.47.00 ↔	Autres réparations ou opérations plastiques osseuses, tibia et péroné, SAP		
78.47.10 ↔	Autre reconstruction plastique du tibia		
78.47.20 ↔	Autre reconstruction plastique du péroné		

- 78.61.05 ↔ Ablation de matériel implanté dans l'os, clavicule, omoplate, côtes et sternum; enlèvement d'implant de remplacement (partiel) osseux, clavicule, omoplate, côtes et sternum
- 78.61.08 ↔ Ablation de matériel implanté dans l'omoplate et la clavicule: autre matériel d'ostéosynthèse
- 78.61.11 ↔ Ablation de matériel implanté dans les côtes et le sternum
- 78.62.01 ↔ Ablation de matériel implanté dans l'humérus: fil (intramédullaire), vis, cerclage-haubanage, plaque (à stabilité angulaire), plaque angulaire/condylienne, clou médullaire, clou de verrouillage, vis de transfixation, fixateur externe, agrafes (de Blount)
- 78.62.02 ↔ Ablation de matériel implanté dans humérus: vis de compression dynamique, clou médullaire avec composante articulaire
- 78.62.05 ↔ Ablation de matériel implanté dans l'os, humérus; enlèvement d'implant de remplacement (partiel) osseux, humérus
- 78.62.08 ↔ Ablation de matériel implanté dans humérus: autre matériel d'ostéosynthèse
- 78.63.01 ↔ Ablation de matériel implanté dans le radius et le cubitus: fil (intramédullaire), vis, cerclage-haubanage, plaque (à stabilité angulaire), plaque angulaire/condylienne, clou médullaire, clou de verrouillage, vis de transfixation, fixateur externe, fixateur circulaire, agrafes (de Blount)
- 78.63.05 ↔ Ablation de matériel implanté dans l'os, radius et cubitus; enlèvement d'implant de remplacement (partiel) osseux, radius et cubitus
- 78.63.08 ↔ Ablation de matériel implanté dans le radius et cubitus (proximal / diaphysaire / distal): autre matériel d'ostéosynthèse
- 78.64.01 ↔ Ablation de matériel implanté dans l'os, os du carpe et du métacarpe: fil (intramédullaire), vis, cerclage-haubanage, plaque (à stabilité angulaire), fixateur externe, fixateur circulaire, agrafes (de Blount)
- 78.64.05 ↔ Ablation de matériel implanté dans l'os, os du carpe et du métacarpe; enlèvement d'implant de remplacement (partiel) osseux, os du carpe et du métacarpe
- 78.64.08 ↔ Ablation de matériel implanté dans l'os, os du carpe et du métacarpe: autre matériel d'ostéosynthèse
- 78.65.01 ↔ Ablation de matériel implanté dans le fémur: fil, fil intramédullaire, vis, cerclage-haubanage, plaque (à stabilité angulaire), plaque angulaire/condylienne, vis de compression dynamique, clou médullaire, fixateur externe, agrafes (de Blount)
- 78.65.02 ↔ Ablation de matériel implanté dans le fémur (col / proximal / distal, sauf diaphyse): clou médullaire avec composante articulaire, clou de verrouillage, vis de transfixation
- 78.65.03 ↔ Ablation de matériel implanté dans le fémur (diaphyse): clou médullaire avec composante articulaire
- 78.65.04 ↔ Ablation de matériel implanté dans le fémur (proximal / diaphyse / distal, sauf col): fixateur circulaire
- 78.65.05 ↔ Ablation de matériel implanté dans l'os, fémur; enlèvement d'implant de remplacement (partiel) osseux, fémur
- 78.65.08 ↔ Ablation de matériel implanté dans le fémur, autre matériel d'ostéosynthèse
- 78.66.01 ↔ Ablation de matériel implanté dans la rotule: fil (intramédullaire), vis, cerclage-haubanage, fixateur externe, agrafes (de Blount)
- 78.66.05 ↔ Ablation de matériel implanté dans l'os, rotule; enlèvement d'implant de remplacement (partiel) osseux, rotule
- 78.66.08 ↔ Ablation de matériel implanté dans la rotule: autre matériel d'ostéosynthèse
- 78.67.01 ↔ Ablation de matériel implanté dans le tibia et le péroné: fil (intramédullaire), vis, cerclage-haubanage, fixateur externe, fixateur circulaire, agrafes (de Blount)
- 78.67.05 ↔ Ablation de matériel implanté dans l'os, tibia et péroné; enlèvement d'implant de remplacement (partiel) osseux, tibia et péroné
- 78.67.11 ↔ Ablation de matériel implanté dans le tibia: plaque (à stabilité angulaire), plaque angulaire/condylienne
- 78.67.12 ↔ Ablation de matériel implanté dans le tibia: clou médullaire, clou de verrouillage, vis de transfixation
- 78.67.13 ↔ Ablation de matériel implanté dans le tibia: vis de compression dynamique
- 78.67.21 ↔ Ablation de matériel implanté dans le péroné: plaque (à stabilité angulaire)
- 78.67.22 ↔ Ablation de matériel implanté dans le péroné: clou médullaire, clou de verrouillage, vis de transfixation
- 78.67.28 ↔ Ablation de matériel implanté dans le tibia et le péroné: autre matériel d'ostéosynthèse
- 78.68.01 ↔ Ablation de matériel implanté dans les os du tarse et du métatarse: fil (intramédullaire), vis, cerclage-haubanage, plaque (à stabilité angulaire), fixateur externe, fixateur circulaire, agrafes (de Blount)
- 78.68.05 ↔ Ablation de matériel implanté dans l'os, os du tarse et du métatarse; enlèvement d'implant de remplacement (partiel) osseux, astragale et calcanéum
- 78.68.06 ↔ Ablation de matériel implanté dans l'os, os du tarse et du métatarse; enlèvement d'implant de remplacement (partiel) osseux, autres os du tarse et du métatarse
- 78.68.08 ↔ Ablation de matériel implanté dans les os du tarse et du métatarse: autre matériel d'ostéosynthèse
- 78.69.11 ↔ Ablation de matériel implanté dans les phalanges de la main: fil (intramédullaire), vis, cerclage-haubanage, plaque (à stabilité angulaire), fixateur externe, agrafes (de Blount)
- 78.69.15 ↔ Ablation de matériel implanté dans l'os, autre site spécifié, sauf os de la face; enlèvement d'implant de remplacement (partiel) osseux, phalanges de la main
- 78.69.18 ↔ Ablation de matériel implanté dans les phalanges de la main: autre matériel d'ostéosynthèse
- 78.69.21 ↔ Ablation de matériel implanté dans les os du bassin: fil, vis, cerclage-haubanage, fixateur externe, fixateur circulaire, agrafes (de Blount)
- 78.69.22 ↔ Ablation de matériel implanté dans les os du bassin: plaque (à stabilité angulaire)
- 78.69.25 ↔ Ablation de matériel implanté dans l'os, autre site spécifié, sauf os de la face; enlèvement d'implant de remplacement (partiel) osseux, os du bassin
- 78.69.28 ↔ Ablation de matériel implanté dans les os du bassin: autre matériel d'ostéosynthèse
- 78.69.31 ↔ Ablation de matériel implanté dans l'astragale et le calcanéum: fil (intramédullaire), vis, cerclage-haubanage, plaque (à stabilité angulaire), fixateur externe, fixateur circulaire, agrafes (de Blount)
- 78.69.38 ↔ Ablation de matériel implanté dans l'astragale et le calcanéum: autre matériel d'ostéosynthèse
- 78.69.41 ↔ Ablation de matériel implanté dans les phalanges du pied: fil (intramédullaire), vis, cerclage-haubanage, plaque (à stabilité angulaire), fixateur externe, agrafes (de Blount)
- 78.69.45 ↔ Ablation de matériel implanté dans l'os, autre site spécifié, sauf os de la face; enlèvement d'implant de remplacement (partiel) osseux, phalanges du pied
- 78.69.48 ↔ Ablation de matériel implanté dans les phalanges du pied: autre matériel d'ostéosynthèse
- 78.69.51 ↔ Ablation de matériel implanté dans autre os spécifié: fil, cerclage-haubanage, agrafes de Blount

78.69.52 ↔ Ablation de matériel implanté dans autre os spécifié: vis, plaque (à stabilité angulaire), vis de compression dynamique, fil intramédullaire, clou médullaire, clou médullaire avec composante articulaire, clou de verrouillage, vis de transfixation, fixateur externe	79.12.22 ↔ Réduction fermée d'autre fracture du radius, avec fixation interne par clou médullaire
78.69.53 ↔ Ablation de matériel implanté dans autre os spécifié: plaque angulaire/condylienne	79.12.23 ↔ Réduction fermée d'autre fracture du radius par fixation interne au moyen d'une technique mini-invasive assistée par ballonnet
78.69.55 ↔ Ablation de matériel implanté dans l'os, autre site spécifié, sauf os de la face; enlèvement d'implant de remplacement (partiel) osseux, autre os spécifié	79.12.29 ↔ Réduction fermée d'autre fracture du radius, avec autre fixation interne (p. ex. vis, plaque)
78.69.58 ↔ Ablation de matériel implanté dans autre os spécifié: autre matériel d'ostéosynthèse	79.12.30 ↔ Réduction fermée de fracture du cubitus, avec fixation interne par fil ou cerclage-haubanage
78.69.71 ↔ Ablation arthroscopique de matériel d'ostéosynthèse	79.12.31 ↔ Réduction fermée de fracture du cubitus, avec fixation interne par fil intramédullaire
78.91 ↔ Insertion de stimulateur de croissance osseuse, clavicule, omoplate, côtes et sternum	79.12.32 ↔ Réduction fermée de fracture du cubitus, avec fixation interne par clou médullaire
78.92 ↔ Insertion de stimulateur de croissance osseuse, humérus	79.12.39 ↔ Réduction fermée de fracture du cubitus, avec autre fixation interne (p. ex. vis, plaque)
78.93 ↔ Insertion de stimulateur de croissance osseuse, radius et cubitus	79.12.99 ↔ Réduction fermée de fracture de radius et de cubitus, avec fixation interne, autre
78.94 ↔ Insertion de stimulateur de croissance osseuse, os du carpe et du métacarpe	79.13.00 ↔ Réduction fermée de fracture d'os du carpe et du métacarpe, avec fixation interne, SAP
78.95 ↔ Insertion de stimulateur de croissance osseuse, fémur	79.13.10 ↔ Réduction fermée de fracture d'os du carpe et du métacarpe, avec fixation interne par plaque à stabilité angulaire
78.96 ↔ Insertion de stimulateur de croissance osseuse, rotule	79.13.19 ↔ Réduction fermée de fracture d'os du carpe et du métacarpe, avec autre fixation interne (p. ex. vis, plaque, fil)
78.97 ↔ Insertion de stimulateur de croissance osseuse, tibia et péroné	79.13.99 ↔ Réduction fermée de fracture d'os du carpe et du métacarpe, avec fixation interne, autre
78.98 ↔ Insertion de stimulateur de croissance osseuse, os du tarse et du métatarse	79.14.00 ↔ Réduction fermée de fracture de phalange de la main, avec fixation interne, SAP
78.99 ↔ Insertion de stimulateur de croissance osseuse, autre site spécifié, sauf os de la face	79.14.10 ↔ Réduction fermée de fracture de phalange de la main, avec fixation interne par plaque à stabilité angulaire
79.11.00 ↔ Réduction fermée de fracture de l'humérus avec fixation interne, SAP	79.14.19 ↔ Réduction fermée de fracture de phalange de la main, avec autre fixation interne (p. ex. vis, plaque, fil)
79.11.10 ↔ Réduction fermée de fracture de l'humérus proximal, avec fixation interne par clou médullaire / clou de verrouillage ou plaque angulaire / condyalaire	79.14.99 ↔ Réduction fermée de fracture de phalange de la main avec fixation interne, autre
79.11.11 ↔ Réduction fermée de fracture proximale de l'humérus par fixation interne au moyen d'une technique mini-invasive assistée par ballonnet	79.15.00 ↔ Réduction fermée de fracture du fémur, avec fixation interne, SAP
79.11.19 ↔ Réduction fermée de fracture de l'humérus proximal, avec autre fixation interne (p. ex. vis, fil, cerclage-haubanage, plaque à stabilité angulaire)	79.15.10 ↔ Réduction fermée de fracture du fémur distal, avec fixation interne
79.11.20 ↔ Réduction fermée d'autre fracture de l'humérus, avec fixation interne par clou médullaire / clou de verrouillage ou plaque angulaire / condyalaire	79.15.20 ↔ Réduction fermée d'autre fracture du fémur, avec fixation interne
79.11.21 ↔ Réduction fermée d'autre fracture de l'humérus par fixation interne au moyen d'une technique mini-invasive assistée par ballonnet	79.15.99 ↔ Réduction fermée de fracture du fémur, avec fixation interne, autre
79.11.29 ↔ Réduction fermée d'autre fracture de l'humérus, avec autre fixation interne (p. ex. vis, fil, cerclage-haubanage, plaque à stabilité angulaire)	79.16.00 ↔ Réduction fermée de fracture de tibia et de péroné, avec fixation interne, SAP
79.11.99 ↔ Réduction fermée de fracture de l'humérus avec fixation interne, autre	79.16.10 ↔ Réduction fermée de fracture du tibia proximal, avec fixation interne par clou médullaire
79.12.00 ↔ Réduction fermée de fracture de radius et de cubitus, avec fixation interne, SAP	79.16.11 ↔ Réduction fermée de fracture proximale du tibia par fixation interne au moyen d'une technique mini-invasive assistée par ballonnet
79.12.10 ↔ Réduction fermée de fracture du radius distal, avec fixation interne par fil ou cerclage-haubanage	79.16.29 ↔ Réduction fermée de fracture du tibia distal, avec autre fixation interne (p. ex. vis, plaque, fil)
79.12.11 ↔ Réduction fermée de fracture du radius distal, avec fixation interne par fil intramédullaire	79.16.30 ↔ Réduction fermée d'autre fracture du tibia, avec fixation interne par clou médullaire
79.12.12 ↔ Réduction fermée de fracture du radius distal, avec fixation interne par clou médullaire	79.16.31 ↔ Réduction fermée d'autre fracture du tibia par fixation interne au moyen d'une technique mini-invasive assistée par ballonnet
79.12.13 ↔ Réduction fermée de fracture distale du radius par fixation interne au moyen d'une technique mini-invasive assistée par ballonnet	79.16.39 ↔ Réduction fermée d'autre fracture du tibia, avec autre fixation interne (p. ex. vis, plaque, fil)
79.12.19 ↔ Réduction fermée de fracture du radius distal, avec autre fixation interne (p. ex. vis, plaque)	79.16.40 ↔ Réduction fermée de fracture du péroné distal, avec fixation interne par clou médullaire
79.12.20 ↔ Réduction fermée d'autre fracture du radius, stabilisée par fil ou cerclage-haubanage	79.16.49 ↔ Réduction fermée de fracture du péroné distal, avec autre fixation interne (p. ex. vis, plaque, fil)
79.12.21 ↔ Réduction fermée d'autre fracture du radius, avec fixation interne par fil intramédullaire	79.16.50 ↔ Réduction fermée d'autre fracture du péroné, avec fixation interne par clou médullaire
	79.16.59 ↔ Réduction fermée d'autre fracture du péroné, avec autre fixation interne (p. ex. vis, plaque, fil)
	79.16.99 ↔ Réduction fermée de fracture de tibia et de péroné, avec fixation interne, autre

79.17.00 ↔ Réduction fermée de fracture d'os du tarse et du métatarse, avec fixation interne, SAP	79.26.99 ↔ Réduction ouverte de fracture de tibia et de péroné, sans fixation interne, autre
79.17.10 ↔ Réduction fermée de fracture du calcanéum, avec fixation interne par plaque à stabilité angulaire	79.27.00 ↔ Réduction ouverte de fracture d'os du tarse et du métatarse, sans fixation interne, SAP
79.17.11 ↔ Réduction fermée de fracture du calcanéum par fixation interne au moyen d'une technique mini-invasive assistée par ballonnet	79.27.10 ↔ Réduction ouverte de fracture, sans fixation interne, astragale et calcanéum
79.17.19 ↔ Réduction fermée de fracture du calcanéum, avec autre fixation interne (p. ex. vis, plaque, fil)	79.27.11 ↔ Réduction ouverte de fracture simple d'autres os du tarse et du métatarse, sans fixation interne
79.17.29 ↔ Réduction fermée de fracture d'autres os du tarse et du métatarse, avec autre fixation interne (p. ex. vis, plaque (à stabilité angulaire), fil)	79.27.12 ↔ Réduction ouverte de fracture multifragmentaire d'autres os du tarse et du métatarse, sans fixation interne
79.17.99 ↔ Réduction fermée de fracture d'os du tarse et du métatarse, avec fixation interne, autre	79.27.99 ↔ Réduction ouverte de fracture d'os du tarse et du métatarse, sans fixation interne, autre
79.18 ↔ Réduction fermée de fracture avec fixation interne, phalange du pied	79.28 ↔ Réduction ouverte de fracture sans fixation interne, phalange du pied
79.19.00 ↔ Réduction fermée de fracture osseuse, autre site spécifié, avec fixation interne, SAP	79.29.00 ↔ Réduction ouverte de fracture osseuse, autre site spécifié, sans fixation interne, SAP
79.19.10 ↔ Réduction fermée de fracture avec fixation interne, omoplate et clavicule	79.29.10 ↔ Réduction ouverte de fracture simple d'omoplate et de clavicule, sans fixation interne
79.19.11 ↔ Réduction fermée de fracture costale, par fixation interne	79.29.11 ↔ Réduction ouverte de fracture multifragmentaire d'omoplate et de clavicule, sans fixation externe
79.19.12 ↔ Réduction fermée de fracture sternale, par fixation interne	79.29.20 ↔ Réduction ouverte de fracture, sans fixation interne, bassin
79.19.20 ↔ Réduction fermée de fracture du bassin, avec fixation interne	79.29.30 ↔ Réduction ouverte de fracture, sans fixation interne, rotule
79.19.30 ↔ Réduction fermée de fracture de la rotule, avec fixation interne	79.29.99 ↔ Réduction ouverte de fracture osseuse, autre site spécifié, sans fixation interne, autre
79.19.99 ↔ Réduction fermée de fracture osseuse, autre site spécifié, avec fixation interne, autre	79.31.00 ↔ Réduction ouverte de fracture, avec fixation interne, humérus, SAP
79.21.00 ↔ Réduction ouverte de fracture de l'humérus sans fixation interne, SAP	79.31.10 ↔ Réduction ouverte de fracture simple de l'humérus proximal, avec fixation interne par clou médullaire, plaque à stabilité angulaire ou plaque (angulaire)
79.21.10 ↔ Réduction ouverte de fracture de l'humérus proximal sans fixation interne	79.31.11 ↔ Réduction ouverte de fracture simple de l'humérus proximal, avec autre fixation interne (p. ex. vis, fil)
79.21.11 ↔ Réduction ouverte de fracture diaphysaire de l'humérus, sans fixation interne	79.31.12 ↔ Réduction ouverte de fracture multifragmentaire de l'humérus proximal, avec fixation interne
79.21.12 ↔ Réduction ouverte de fracture de l'humérus distal, sans fixation interne	79.31.20 ↔ Réduction ouverte de fracture diaphysaire simple de l'humérus, avec fixation interne
79.21.99 ↔ Réduction ouverte de fracture de l'humérus, sans fixation interne, autre	79.31.30 ↔ Réduction ouverte de fracture simple de l'humérus distal, avec fixation interne par clou médullaire, plaque à stabilité angulaire ou plaque (angulaire)
79.22.00 ↔ Réduction ouverte de fracture de radius et de cubitus, sans fixation interne, SAP	79.31.31 ↔ Réduction ouverte de fracture simple de l'humérus distal, avec autre fixation interne (p. ex. vis, fil)
79.22.10 ↔ Réduction ouverte de fracture du radius distal, sans fixation interne	79.31.90 ↔ Réduction ouverte de fracture multifragmentaire d'autres parties de l'humérus, avec fixation interne
79.22.19 ↔ Réduction ouverte d'autre fracture du radius, sans fixation interne	79.31.99 ↔ Réduction ouverte de fracture de l'humérus avec fixation interne, autre
79.22.20 ↔ Réduction ouverte de fracture du cubitus, sans fixation interne	79.32.00 ↔ Réduction ouverte de fracture de radius et de cubitus, avec fixation interne, SAP
79.22.99 ↔ Réduction ouverte de fracture de radius et de cubitus, sans fixation interne, autre	79.32.10 ↔ Réduction ouverte de fracture de radius distal, avec fixation interne
79.23 ↔ Réduction ouverte de fracture sans fixation interne, os du carpe et du métacarpe	79.32.19 ↔ Réduction ouverte d'autre fracture de radius, avec fixation interne
79.24 ↔ Réduction ouverte de fracture sans fixation interne, phalange de la main	79.32.29 ↔ Réduction ouverte de fracture du cubitus, avec fixation interne
79.25 ↔ Réduction ouverte de fracture sans fixation interne, fémur	79.32.99 ↔ Réduction ouverte de fracture de radius et de cubitus, avec fixation interne, autre
79.26.00 ↔ Réduction ouverte de fracture de tibia et de péroné, sans fixation interne, SAP	79.33.00 ↔ Réduction ouverte de fracture d'os du carpe et du métacarpe, avec fixation interne, SAP
79.26.10 ↔ Réduction ouverte de fracture du tibia proximal, sans fixation interne	79.33.10 ↔ Réduction ouverte de fracture d'os du carpe et du métacarpe, avec fixation interne par agrafes (de Blount)
79.26.11 ↔ Réduction ouverte de fracture diaphysaire du tibia, sans fixation interne	79.33.19 ↔ Réduction ouverte de fracture d'os du carpe et du métacarpe, avec autre fixation interne
79.26.12 ↔ Réduction ouverte de fracture du tibia distal, sans fixation interne	79.33.99 ↔ Réduction ouverte de fracture d'os du carpe et du métacarpe, avec fixation interne, autre
79.26.20 ↔ Réduction ouverte de fracture du péroné proximal, sans fixation interne	79.34 ↔ Réduction ouverte de fracture avec fixation interne, phalange de la main
79.26.21 ↔ Réduction ouverte de fracture diaphysaire du péroné, sans fixation interne	79.35.00 ↔ Réduction ouverte de fracture du fémur, avec fixation interne, SAP
79.26.22 ↔ Réduction ouverte de fracture du péroné distal, sans fixation interne	

79.35.10 ↔ Réduction ouverte de fracture de la tête fémorale, avec fixation interne	79.37.40 ↔ Réduction ouverte de fracture simple d'autres os du tarse et du métatarse, avec fixation interne
79.35.11 ↔ Réduction ouverte de fracture du col fémoral et du fémur proximal, avec fixation interne	79.37.99 ↔ Réduction ouverte de fracture d'os du tarse et du métatarse, avec fixation interne, autre
79.35.12 ↔ Réduction ouverte de fracture diaphysaire du fémur, avec fixation interne	79.38 ↔ Réduction ouverte de fracture avec fixation interne, phalange du pied
79.35.13 ↔ Réduction ouverte de fracture du fémur distal, avec fixation interne	79.39.00 ↔ Réduction ouverte de fracture osseuse, autre site spécifié, avec fixation interne, SAP
79.35.99 ↔ Réduction ouverte de fracture du fémur avec fixation interne, autre	79.39.10 ↔ Réduction ouverte de fracture simple d'omoplate et de clavicule, avec fixation interne
79.36.00 ↔ Réduction ouverte de fracture de tibia et de péroné, avec fixation interne, SAP	79.39.11 ↔ Réduction ouverte de fracture multifragmentaire d'omoplate et de clavicule, avec fixation interne
79.36.10 ↔ Réduction ouverte de fracture simple du tibia proximal, avec fixation interne par agrafes (de Blount) ou fil intermédullaire	79.39.12 ↔ Réduction ouverte de fracture costale simple, par fixation interne
79.36.11 ↔ Réduction ouverte de fracture simple du tibia proximal, avec fixation interne par vis	79.39.13 ↔ Réduction ouverte de fracture sternale simple, par fixation interne
79.36.12 ↔ Réduction ouverte de fracture simple du tibia proximal, avec autre fixation interne	79.39.14 ↔ Réduction ouverte de fracture costale multifragmentaire, par fixation interne
79.36.13 ↔ Réduction ouverte de fracture multifragmentaire du tibia proximal, avec fixation interne par agrafes (de Blount)	79.39.15 ↔ Réduction ouverte de fracture sternale multifragmentaire, par fixation interne
79.36.14 ↔ Réduction ouverte de fracture multifragmentaire du tibia proximal, avec autre fixation interne	79.39.20 ↔ Réduction ouverte de fracture de l'acétabulum, avec fixation interne
79.36.20 ↔ Réduction ouverte de fracture diaphysaire simple du tibia, avec fixation interne	79.39.29 ↔ Réduction ouverte de fracture d'autres parties du bassin, avec fixation interne
79.36.30 ↔ Réduction ouverte de fracture simple du tibia distal, avec fixation interne par clou médullaire ou plaque à stabilité angulaire	79.39.40 ↔ Réduction ouverte de fracture de la rotule, avec fixation interne
79.36.31 ↔ Réduction ouverte de fracture simple du tibia distal, avec fixation interne par autre plaque	79.39.99 ↔ Réduction ouverte de fracture osseuse, autre site spécifié, avec fixation interne, autre
79.36.32 ↔ Réduction ouverte de fracture simple du tibia distal, avec autre fixation interne	79.50 ↔ Réduction ouverte de décollement épiphysaire, site non spécifié
79.36.40 ↔ Réduction ouverte de fracture multifragmentaire d'autres parties du tibia, avec fixation interne	79.51 ↔ Réduction ouverte de décollement épiphysaire, humérus
79.36.50 ↔ Réduction ouverte de fracture simple du péroné proximal, avec fixation interne	79.52.00 ↔ Réduction ouverte de décollement épiphysaire de radius et de cubitus, SAP
79.36.51 ↔ Réduction ouverte de fracture multifragmentaire du péroné proximal, avec fixation interne	79.52.10 ↔ Réduction ouverte de décollement épiphysaire du radius distal
79.36.60 ↔ Réduction ouverte de fracture diaphysaire simple du péroné, avec fixation interne par clou médullaire	79.52.20 ↔ Réduction ouverte d'autre décollement épiphysaire de radius et de cubitus
79.36.61 ↔ Réduction ouverte de fracture diaphysaire simple du péroné, avec autre fixation interne	79.52.99 ↔ Réduction ouverte de décollement épiphysaire de radius et de cubitus, autre
79.36.62 ↔ Réduction ouverte de fracture diaphysaire multifragmentaire du péroné, avec fixation interne par plaque (à stabilité angulaire)	79.55 ↔ Réduction ouverte de décollement épiphysaire, fémur
79.36.63 ↔ Réduction ouverte de fracture diaphysaire multifragmentaire du péroné, avec autre fixation interne	79.56.00 ↔ Réduction ouverte de décollement épiphysaire de tibia et de péroné, SAP
79.36.70 ↔ Réduction ouverte de fracture simple du péroné distal, avec fixation interne par agrafes (de Blount)	79.56.10 ↔ Réduction ouverte de décollement épiphysaire du tibia proximal
79.36.71 ↔ Réduction ouverte de fracture simple du péroné distal, avec fixation interne par plaque	79.56.11 ↔ Réduction ouverte de décollement épiphysaire du tibia distal
79.36.72 ↔ Réduction ouverte de fracture simple du péroné distal, avec autre fixation interne	79.56.20 ↔ Réduction ouverte de décollement épiphysaire du péroné proximal
79.36.73 ↔ Réduction ouverte de fracture multifragmentaire du péroné distal, avec fixation interne	79.56.21 ↔ Réduction ouverte de décollement épiphysaire du péroné distal
79.36.99 ↔ Réduction ouverte de fracture de tibia et de péroné, avec fixation interne, autre	79.56.99 ↔ Réduction ouverte de décollement épiphysaire de tibia et de péroné, autre
79.37.00 ↔ Réduction ouverte de fracture d'os du tarse et du métatarse, avec fixation interne, SAP	79.59.00 ↔ Réduction ouverte de décollement épiphysaire d'autre os spécifié, SAP
79.37.10 ↔ Réduction ouverte de fracture de calcanéum et d'astragale, avec fixation interne par plaque	79.59.10 ↔ Réduction ouverte de décollement épiphysaire de la rotule
79.37.11 ↔ Réduction ouverte de fracture de calcanéum et d'astragale, avec autre fixation interne	79.59.99 ↔ Réduction ouverte de décollement épiphysaire d'autre os spécifié, autre
79.37.20 ↔ Réduction ouverte de fracture multifragmentaire d'autres os du tarse, avec fixation interne par plaque	79.61 ↔ Débridement de fracture ouverte, humérus
79.37.21 ↔ Réduction ouverte de fracture multifragmentaire d'autres os du tarse, avec autre fixation interne	79.62 ↔ Débridement de fracture ouverte, radius et cubitus
79.37.30 ↔ Réduction ouverte de fracture multifragmentaire d'os du métatarse, avec fixation interne	79.63 ↔ Débridement de fracture ouverte, os du carpe et du métacarpe
	79.64 ↔ Débridement de fracture ouverte, phalange de la main
	79.65 ↔ Débridement de fracture ouverte, fémur
	79.66 ↔ Débridement de fracture ouverte, tibia et péroné
	79.67 ↔ Débridement de fracture ouverte, os du tarse et du métatarse
	79.68 ↔ Débridement de fracture ouverte, phalange du pied

79.69 ↔	Débridement de fracture ouverte, autre os spécifié, sauf os de la face	7A.44.21 ↔	Cyphoplastie avec redressement vertébral par ballonnet gonflable, 1 corps vertébral
79.81.00 ↔	Réduction ouverte de luxation de l'épaule ou de la ceinture scapulaire, SAP	7A.44.22 ↔	Cyphoplastie avec redressement vertébral par ballonnet gonflable, 2 corps vertébraux
79.81.10 ↔	Réduction ouverte de luxation de l'articulation huméro-glénoïdienne	7A.44.23 ↔	Cyphoplastie avec redressement vertébral par ballonnet gonflable, 3 corps vertébraux
79.81.20 ↔	Réduction ouverte de luxation de l'articulation acromio-claviculaire	7A.44.24 ↔	Cyphoplastie avec redressement vertébral par ballonnet gonflable, 4 corps vertébraux et plus
79.81.99 ↔	Réduction ouverte de luxation de l'épaule ou de la ceinture scapulaire, autre	7A.44.31 ↔	Cyphoplastie avec redressement vertébral par implant redresseur, 1 corps vertébral
79.82 ↔	Réduction ouverte de luxation du coude	7A.44.32 ↔	Cyphoplastie avec redressement vertébral par implant redresseur, 2 corps vertébraux
79.83.00 ↔	Réduction ouverte de luxation du poignet, SAP	7A.44.33 ↔	Cyphoplastie avec redressement vertébral par implant redresseur, 3 corps vertébraux
79.83.10 ↔	Réduction ouverte de luxation de l'articulation radio-cubitale distale	7A.44.34 ↔	Cyphoplastie avec redressement vertébral par implant redresseur, 4 corps vertébraux et plus
79.83.99 ↔	Réduction ouverte de luxation du poignet, autre	7A.44.91 ↔	Cyphoplastie par autre dispositif de redressement vertébral, 1 corps vertébral
79.84 ↔	Réduction ouverte de luxation, main et doigt	7A.44.92 ↔	Cyphoplastie par autre dispositif de redressement vertébral, 2 corps vertébraux
79.85 ↔	Réduction ouverte de luxation de la hanche	7A.44.93 ↔	Cyphoplastie par autre dispositif de redressement vertébral, 3 corps vertébraux
79.86.00 ↔	Réduction ouverte de luxation du genou, SAP	7A.44.94 ↔	Cyphoplastie par autre dispositif de redressement vertébral, 4 corps vertébraux et plus
79.86.10 ↔	Réduction ouverte de luxation de l'articulation tibio-péronière proximale	7A.51.12 ↔	Grefe osseuse, colonne vertébrale, fragment à pédicule vascularisé avec anastomoses microvasculaires
79.86.19 ↔	Réduction ouverte de luxation de l'articulation du genou	7A.51.13 ↔	Grefe osseuse, colonne vertébrale, fragment à pédicule vascularisé sans anastomoses microvasculaires
79.86.99 ↔	Réduction ouverte de luxation du genou, autre	7A.61.11 ↔	Implantation de prothèse partielle de disque intervertébral
79.87.10 ↔	Réduction ouverte de luxation de l'articulation talo-crurale	7A.61.21 ↔	Implantation de prothèse partielle de disque intervertébral lors d'un remplacement de prothèse
79.87.20 ↔	Réduction ouverte de luxation de l'articulation sous-talaire	7A.62.11 ↔	Implantation de prothèse totale de disque intervertébral
79.87.99 ↔	Réduction ouverte de luxation de la cheville, autre	7A.62.21 ↔	Implantation de prothèse totale de disque intervertébral lors d'un remplacement de prothèse
79.88.00 ↔	Réduction ouverte de luxation de pied et d'orteil, SAP	7A.63.11 ↔	Implantation de remplacement de corps vertébral
79.88.10 ↔	Réduction ouverte de luxation d'articulation d'orteil	7A.63.21 ↔	Implantation de remplacement de corps vertébral lors d'un remplacement d'implant
79.88.20 ↔	Réduction ouverte de luxation d'articulation métatarso-phalangienne	7A.64.11 ↔	Implantation de prothèse de remplacement de corps vertébral
79.88.99 ↔	Réduction ouverte de luxation de pied et d'orteil, autre	7A.64.21 ↔	Implantation de prothèse de remplacement de corps vertébral lors d'un remplacement de prothèse
79.89.00 ↔	Réduction ouverte de luxation, autre site spécifié, SAP	7A.65.11 ↔	Implantation de dispositif intervertébral d'arthrodèse
79.89.10 ↔	Réduction ouverte de luxation de l'articulation sternoclaviculaire	7A.65.21 ↔	Implantation de dispositif intervertébral d'arthrodèse lors d'un remplacement
79.89.20 ↔	Réduction ouverte de luxation de l'articulation sacro-iliaque	7A.66.11 ↔	Implantation de prothèse de facettes articulaires
79.89.30 ↔	Réduction ouverte de luxation de la symphyse	7A.66.21 ↔	Implantation de prothèse de facettes articulaires lors d'un remplacement de prothèse
79.89.99 ↔	Réduction ouverte de luxation, autre site spécifié, autre	7A.66.31 ↔	Ablation prothèse de facettes articulaires
7A.21 ↔	Débridement de la colonne vertébrale	7A.66.41 ↔	Révision sans remplacement, prothèse de facettes articulaires
7A.27 ↔	Résection d'odontoïde	7A.67.11 ↔	Implantation de système interépineux
7A.28.11 ↔	Ostéotomie, colonne vertébrale, stade I	7A.67.21 ↔	Implantation de système interépineux lors d'un remplacement de prothèse
7A.28.21 ↔	Ostéotomie, colonne vertébrale, stade II	7A.71.11 ↔	Fusion de vertèbres avec stabilisation de la colonne vertébrale, abord dorsal et dorsolatéral, 1 segment
7A.28.31 ↔	Ostéotomie, colonne vertébrale, stade III	7A.71.12 ↔	Fusion de vertèbres avec stabilisation de la colonne vertébrale, abord dorsal et dorsolatéral, 2 segments
7A.28.41 ↔	Ostéotomie, colonne vertébrale, stade IV	7A.71.13 ↔	Fusion de vertèbres avec stabilisation de la colonne vertébrale, abord dorsal et dorsolatéral, 3 segments
7A.28.51 ↔	Ostéotomie, colonne vertébrale, stade V	7A.71.14 ↔	Fusion de vertèbres avec stabilisation de la colonne vertébrale, abord dorsal et dorsolatéral, 4 segments
7A.28.61 ↔	Ostéotomie, colonne vertébrale, stade VI	7A.71.15 ↔	Fusion de vertèbres avec stabilisation de la colonne vertébrale, abord dorsal et dorsolatéral, 5 segments
7A.29 ↔	Incision et excision d'os et d'articulations de la colonne vertébrale, autre	7A.71.16 ↔	Fusion de vertèbres avec stabilisation de la colonne vertébrale, abord dorsal et dorsolatéral, 6 segments
7A.31 ↔	Destruction de tissu de disque intervertébral	7A.71.17 ↔	Fusion de vertèbres avec stabilisation de la colonne vertébrale, abord dorsal et dorsolatéral, 7 segments
7A.32.11 ↔	Excision d'un disque intervertébral		
7A.32.12 ↔	Excision de deux disques intervertébraux		
7A.32.13 ↔	Excision de trois disques intervertébraux et plus		
7A.39 ↔	Intervention sur le disque intervertébral, autre		
7A.3A ↔	Reconstruction de disque avec implant discal à base cellulaire		
7A.42.11 ↔	Ostéosynthèse de vertèbres isolées, 1 vertèbre		
7A.42.12 ↔	Ostéosynthèse de vertèbres isolées, 2 vertèbres		
7A.42.13 ↔	Ostéosynthèse de vertèbres isolées, 3 vertèbres		
7A.42.14 ↔	Ostéosynthèse de vertèbres isolées, 4 vertèbres et plus		
7A.43.11 ↔	Vertébroplastie, 1 corps vertébral		
7A.43.12 ↔	Vertébroplastie, 2 corps vertébraux		
7A.43.13 ↔	Vertébroplastie, 3 corps vertébraux		
7A.43.14 ↔	Vertébroplastie, 4 corps vertébraux et plus		

7A.73.21 ↔	Stabilisation non dynamique de la colonne vertébrale par ostéosynthèse sans fusion des vertèbres, abord ventral, 1 segment	7A.74.21 ↔	Fusion de vertèbres pour correction de position, abord ventral, 1 segment
7A.73.22 ↔	Stabilisation non dynamique de la colonne vertébrale par ostéosynthèse sans fusion des vertèbres, abord ventral, 2 segments	7A.74.22 ↔	Fusion de vertèbres pour correction de position, abord ventral, 2 segments
7A.73.23 ↔	Stabilisation non dynamique de la colonne vertébrale par ostéosynthèse sans fusion des vertèbres, abord ventral, 3 segments	7A.74.23 ↔	Fusion de vertèbres pour correction de position, abord ventral, 3 segments
7A.73.24 ↔	Stabilisation non dynamique de la colonne vertébrale par ostéosynthèse sans fusion des vertèbres, abord ventral, 4 segments	7A.74.24 ↔	Fusion de vertèbres pour correction de position, abord ventral, 4 segments
7A.73.25 ↔	Stabilisation non dynamique de la colonne vertébrale par ostéosynthèse sans fusion des vertèbres, abord ventral, 5 segments	7A.74.25 ↔	Fusion de vertèbres pour correction de position, abord ventral, 5 segments
7A.73.26 ↔	Stabilisation non dynamique de la colonne vertébrale par ostéosynthèse sans fusion des vertèbres, abord ventral, 6 segments	7A.74.26 ↔	Fusion de vertèbres pour correction de position, abord ventral, 6 segments
7A.73.27 ↔	Stabilisation non dynamique de la colonne vertébrale par ostéosynthèse sans fusion des vertèbres, abord ventral, 7 segments	7A.74.27 ↔	Fusion de vertèbres pour correction de position, abord ventral, 7 segments
7A.73.28 ↔	Stabilisation non dynamique de la colonne vertébrale par ostéosynthèse sans fusion des vertèbres, abord ventral, 8 segments	7A.74.28 ↔	Fusion de vertèbres pour correction de position, abord ventral, 8 segments
7A.73.2A ↔	Stabilisation non dynamique de la colonne vertébrale par ostéosynthèse sans fusion des vertèbres, abord ventral, 9 segments	7A.74.2A ↔	Fusion de vertèbres pour correction de position, abord ventral, 9 segments
7A.73.2B ↔	Stabilisation non dynamique de la colonne vertébrale par ostéosynthèse sans fusion des vertèbres, abord ventral, 10 segments	7A.74.2B ↔	Fusion de vertèbres pour correction de position, abord ventral, 10 segments
7A.73.2C ↔	Stabilisation non dynamique de la colonne vertébrale par ostéosynthèse sans fusion des vertèbres, abord ventral, 11 segments	7A.74.2C ↔	Fusion de vertèbres pour correction de position, abord ventral, 11 segments
7A.73.2D ↔	Stabilisation non dynamique de la colonne vertébrale par ostéosynthèse sans fusion des vertèbres, abord ventral, 12 segments	7A.74.2D ↔	Fusion de vertèbres pour correction de position, abord ventral, 12 segments
7A.73.2E ↔	Stabilisation non dynamique de la colonne vertébrale par ostéosynthèse sans fusion des vertèbres, abord ventral, 13 segments	7A.74.2E ↔	Fusion de vertèbres pour correction de position, abord ventral, 13 segments
7A.73.2F ↔	Stabilisation non dynamique de la colonne vertébrale par ostéosynthèse sans fusion des vertèbres, abord ventral, 14 segments et plus	7A.74.2F ↔	Fusion de vertèbres pour correction de position, abord ventral, 14 segments et plus
7A.74.11 ↔	Fusion de vertèbres pour correction de position, abord dorsal et dorsolatéral, 1 segment	7A.81 ↔	Révision sans remplacement de matériel d'ostéosynthèse, colonne vertébrale
7A.74.12 ↔	Fusion de vertèbres pour correction de position, abord dorsal et dorsolatéral, 2 segments	7A.82 ↔	Ablation de matériel d'ostéosynthèse, colonne vertébrale
7A.74.13 ↔	Fusion de vertèbres pour correction de position, abord dorsal et dorsolatéral, 3 segments	7A.83 ↔	Révision sans remplacement de systèmes évolutifs ou expansifs, colonne vertébrale
7A.74.14 ↔	Fusion de vertèbres pour correction de position, abord dorsal et dorsolatéral, 4 segments	7A.84 ↔	Ablation de systèmes évolutifs ou expansifs, colonne vertébrale
7A.74.15 ↔	Fusion de vertèbres pour correction de position, abord dorsal et dorsolatéral, 5 segments	7A.85 ↔	Révision sans remplacement d'appareils fixateurs externes, colonne vertébrale
7A.74.16 ↔	Fusion de vertèbres pour correction de position, abord dorsal et dorsolatéral, 6 segments	7A.86 ↔	Ablation d'appareils fixateurs externes, colonne vertébrale
7A.74.17 ↔	Fusion de vertèbres pour correction de position, abord dorsal et dorsolatéral, 7 segments	7A.89 ↔	Révision sans remplacement et ablation de matériel d'ostéosynthèse et autres dispositifs, colonne vertébrale, autre
7A.74.18 ↔	Fusion de vertèbres pour correction de position, abord dorsal et dorsolatéral, 8 segments	7A.A2 ↔	Implantation de systèmes évolutifs ou expansifs, colonne vertébrale
7A.74.1A ↔	Fusion de vertèbres pour correction de position, abord dorsal et dorsolatéral, 9 segments	7A.A3 ↔	Mise en place d'appareil fixateur externe sur la colonne vertébrale
7A.74.1B ↔	Fusion de vertèbres pour correction de position, abord dorsal et dorsolatéral, 10 segments	7A.A4.11 ↔	Matériel d'ostéosynthèse utilisé, colonne vertébrale, plaque(s), plaque(s)-crochet(s)
7A.74.1C ↔	Fusion de vertèbres pour correction de position, abord dorsal et dorsolatéral, 11 segments	7A.A4.12 ↔	Matériel d'ostéosynthèse utilisé, colonne vertébrale, agrafe(s)
7A.74.1D ↔	Fusion de vertèbres pour correction de position, abord dorsal et dorsolatéral, 12 segments	7A.A4.13 ↔	Matériel d'ostéosynthèse utilisé, colonne vertébrale, vis
7A.74.1E ↔	Fusion de vertèbres pour correction de position, abord dorsal et dorsolatéral, 13 segments	7A.A4.14 ↔	Matériel d'ostéosynthèse utilisé, colonne vertébrale, fil de Kirschner, cerclage, haubannage
7A.74.1F ↔	Fusion de vertèbres pour correction de position, abord dorsal et dorsolatéral, 14 segments et plus	7A.A4.15 ↔	Matériel d'ostéosynthèse utilisé, colonne vertébrale, système de vis à tige
		7A.A4.16 ↔	Matériel d'ostéosynthèse utilisé, colonne vertébrale, système de vis à plaque
		7A.A4.19 ↔	Matériel d'ostéosynthèse utilisé, colonne vertébrale, autre
		7A.A6 ↔	Utilisation de vis pédiculaire(s) sur la colonne vertébrale
		80.01.00 ↔	Arthrotomie pour ablation de prothèse, ceinture scapulaire et épaule, SAP
		80.01.09 ↔	Arthrotomie pour ablation de prothèse, ceinture scapulaire et épaule, autre
		80.01.21 ↔	Ablation endoprothèse totale d'épaule, anatomique
		80.01.22 ↔	Ablation endoprothèse totale d'épaule, inversée
		80.01.23 ↔	Ablation endoprothèse totale d'épaule, prothèse spéciale

80.01.31 ↔ Ablation prothèse de resurfaçage	80.06.99 ↔ Enlèvement d'une endoprothèse de genou, autre
80.01.32 ↔ Ablation prothèse de tête humérale	80.07 ↔ Arthrotomie pour ablation de prothèse, cheville
80.01.33 ↔ Ablation prothèse glénoïdienne	80.08 ↔ Arthrotomie pour ablation de prothèse, pied et orteil
80.01.41 ↔ Ablation de la cupule, endoprothèse totale d'épaule	80.09 ↔ Arthrotomie pour ablation de prothèse, autre site spécifié
80.01.42 ↔ Ablation de la cupule ainsi qu'insert, endoprothèse totale d'épaule	80.11.00 ↔ Autre arthrotomie, ceinture scapulaire et épaule, SAP
80.01.43 ↔ Ablation insert, endoprothèse totale d'épaule	80.11.10 ↔ Arthrotomie arthroscopique de l'articulation glénohumérale, lavage articulaire avec drainage
80.01.44 ↔ Ablation d'insert ainsi que tête, endoprothèse totale d'épaule	80.11.11 ↔ Arthrotomie arthroscopique de l'articulation glénohumérale, ablation de souris articulaire
80.01.45 ↔ Ablation d'insert, tête ainsi que tige, endoprothèse totale d'épaule	80.11.12 ↔ Arthrotomie de l'articulation glénohumérale, lavage articulaire avec drainage
80.02 ↔ Arthrotomie pour ablation de prothèse, coude	80.11.13 ↔ Arthrotomie de l'articulation glénohumérale, ablation de souris articulaire
80.03 ↔ Arthrotomie pour ablation de prothèse, poignet	80.11.19 ↔ Autre arthrotomie de l'articulation glénohumérale
80.04.00 ↔ Arthrotomie pour ablation de prothèse, main et doigt, SAP	80.11.20 ↔ Arthrotomie arthroscopique de l'articulation acromio-claviculaire, lavage articulaire avec drainage
80.04.10 ↔ Arthrotomie pour ablation de prothèse, main et doigt, ablation d'endoprothèse de l'articulation carpo-métacarpienne du pouce	80.11.21 ↔ Arthrotomie arthroscopique de l'articulation acromio-claviculaire, ablation de souris articulaire
80.04.11 ↔ Arthrotomie pour ablation de prothèse, main et doigt, ablation d'autre endoprothèse d'articulation de doigt	80.11.22 ↔ Arthrotomie de l'articulation acromio-claviculaire, lavage articulaire avec drainage
80.04.99 ↔ Arthrotomie pour ablation de prothèse, main et doigt, autre	80.11.23 ↔ Arthrotomie de l'articulation acromio-claviculaire, ablation de souris articulaire
80.05.00 ↔ Enlèvement d'endoprothèse de hanche, SAP	80.11.29 ↔ Autre arthrotomie de l'articulation acromio-claviculaire
80.05.15 ↔ Enlèvement d'endoprothèse totale de hanche	80.11.99 ↔ Autre arthrotomie, ceinture scapulaire et épaule, autre
80.05.16 ↔ Enlèvement d'endoprothèse totale de hanche, prothèse spéciale	80.12.00 ↔ Autre arthrotomie, coude, SAP
80.05.17 ↔ Enlèvement de la tige ainsi que de la tête d'une endoprothèse de hanche	80.12.10 ↔ Arthrotomie arthroscopique du coude, lavage articulaire avec drainage
80.05.18 ↔ Enlèvement de la tige, de la tête ainsi que de l'insert d'une endoprothèse de hanche	80.12.11 ↔ Arthrotomie arthroscopique du coude, ablation de souris articulaire
80.05.1A ↔ Enlèvement de l'insert d'une endoprothèse de hanche	80.12.12 ↔ Arthrotomie arthroscopique du coude, insertion ou enlèvement de réservoir médicamenteux
80.05.1B ↔ Enlèvement de la tête d'une endoprothèse de hanche	80.12.20 ↔ Arthrotomie du coude, lavage articulaire avec drainage
80.05.1C ↔ Enlèvement de la tête ainsi que de l'insert acétabulaire d'une endoprothèse de hanche	80.12.21 ↔ Arthrotomie du coude, ablation de souris articulaire
80.05.1D ↔ Enlèvement de la tête, de l'insert ainsi que de l'acétabulum d'une endoprothèse de hanche	80.12.99 ↔ Autre arthrotomie, coude, autre
80.05.1E ↔ Enlèvement de l'insert ainsi que de l'acétabulum d'une endoprothèse de hanche	80.13.00 ↔ Autre arthrotomie, poignet, SAP
80.05.1F ↔ Enlèvement de la cage antiprotusion ainsi que de l'acétabulum d'une endoprothèse de hanche	80.13.10 ↔ Arthrotomie arthroscopique du poignet, lavage articulaire avec drainage
80.05.1G ↔ Enlèvement de la cage antiprotusion, de l'acétabulum, ainsi que de la tête d'une endoprothèse de hanche	80.13.11 ↔ Arthrotomie arthroscopique du poignet, ablation de souris articulaire
80.05.99 ↔ Enlèvement d'endoprothèse de hanche, autre	80.13.12 ↔ Arthrotomie arthroscopique du poignet, insertion ou enlèvement de réservoir médicamenteux
80.06.00 ↔ Enlèvement d'une endoprothèse de genou, SAP	80.13.20 ↔ Arthrotomie du poignet, lavage articulaire avec drainage
80.06.11 ↔ Enlèvement d'endoprothèse totale standard de genou	80.13.21 ↔ Arthrotomie du poignet, ablation de souris articulaire
80.06.12 ↔ Enlèvement d'endoprothèse totale spéciale de genou	80.13.99 ↔ Autre arthrotomie, poignet, autre
80.06.13 ↔ Enlèvement d'endoprothèse totale de genou à charnière	80.14.00 ↔ Autre arthrotomie, main et doigt, SAP
80.06.14 ↔ Enlèvement d'une prothèse unicondyalaire à glissement	80.14.10 ↔ Arthrotomie de main et de doigt, lavage articulaire avec drainage
80.06.15 ↔ Enlèvement d'une prothèse bicondyalaire à glissement	80.14.99 ↔ Autre arthrotomie, main et doigt, autre
80.06.16 ↔ Enlèvement de bouclier fémoral condyalaire avec resurfaçage arrière de la rotule	80.15.00 ↔ Autre arthrotomie, hanche, SAP
80.06.17 ↔ Enlèvement du resurfaçage arrière de la rotule	80.15.10 ↔ Arthrotomie arthroscopique de la hanche, lavage articulaire avec drainage
80.06.18 ↔ Enlèvement de l'insert d'une endoprothèse de genou	80.15.11 ↔ Arthrotomie arthroscopique de la hanche, ablation de souris articulaire
80.06.1A ↔ Enlèvement des composantes tibiales ou fémorales ainsi que de l'insert d'une endoprothèse de genou unicondyalaire, bicondyalaire à glissement ou totale standard	80.15.12 ↔ Arthrotomie arthroscopique de la hanche, insertion ou enlèvement de réservoir médicamenteux
80.06.1B ↔ Enlèvement des composantes tibiales ou fémorales ainsi que de l'insert d'une endoprothèse totale de genou spéciale ou d'une endoprothèse totale à charnière	80.15.20 ↔ Arthrotomie de la hanche, lavage articulaire avec drainage
80.06.1C ↔ Retrait d'un remplacement isolé de la surface de glissement fémorale	80.15.21 ↔ Arthrotomie de la hanche, ablation de souris articulaire
	80.15.99 ↔ Autre arthrotomie, hanche, autre
	80.16.00 ↔ Autre arthrotomie, genou, SAP
	80.16.10 ↔ Arthrotomie arthroscopique du genou, lavage articulaire avec drainage
	80.16.11 ↔ Arthrotomie arthroscopique du genou, ablation de souris articulaire

80.16.12 ↔	Arthrotomie arthroscopique du genou, insertion ou enlèvement de réservoir médicamenteux	80.19.52 ↔	Arthrotomie arthroscopique de la symphyse, insertion ou enlèvement de réservoir médicamenteux
80.16.20 ↔	Arthrotomie du genou, lavage articulaire avec drainage	80.19.59 ↔	Autre arthrotomie de la symphyse
80.16.21 ↔	Arthrotomie du genou, ablation de souris articulaire	80.19.90 ↔	Arthrotomie arthroscopique d'autre site spécifié, lavage articulaire avec drainage
80.16.99 ↔	Autre arthrotomie, genou, autre	80.19.91 ↔	Arthrotomie arthroscopique d'autre site spécifié, ablation de souris articulaire
80.17.10 ↔	Arthrotomie arthroscopique de l'articulation talo-crurale, lavage articulaire avec drainage	80.19.92 ↔	Arthrotomie arthroscopique d'autre site spécifié, insertion ou enlèvement de réservoir médicamenteux
80.17.11 ↔	Arthrotomie arthroscopique de l'articulation talo-crurale, ablation de souris articulaire	80.19.93 ↔	Arthrotomie d'autre site spécifié, lavage articulaire avec drainage
80.17.12 ↔	Arthrotomie arthroscopique de l'articulation talo-crurale, insertion ou enlèvement de réservoir médicamenteux	80.19.94 ↔	Arthrotomie d'autre site spécifié, ablation de souris articulaire
80.17.20 ↔	Arthrotomie de l'articulation talo-crurale, lavage articulaire avec drainage	80.19.99 ↔	Autre arthrotomie, autre site spécifié, autre
80.17.21 ↔	Arthrotomie de l'articulation talo-crurale, ablation de souris articulaire	80.40 ↔	Section de capsule articulaire, de ligament ou de cartilage, site non spécifié
80.17.29 ↔	Autre arthrotomie de l'articulation talo-crurale	80.41.00 ↔	Section de capsule articulaire, de ligament ou de cartilage, ceinture scapulaire et épaule, SAP
80.17.30 ↔	Arthrotomie arthroscopique de l'articulation sous-talaire, lavage articulaire avec drainage	80.41.10 ↔	Section de capsule articulaire, de ligament ou de cartilage, articulation glénohumérale
80.17.31 ↔	Arthrotomie arthroscopique de l'articulation sous-talaire, ablation de souris articulaire	80.41.20 ↔	Section de capsule articulaire, de ligament ou de cartilage, articulation acromio-claviculaire
80.17.32 ↔	Arthrotomie arthroscopique de l'articulation sous-talaire, insertion ou enlèvement de réservoir médicamenteux	80.41.99 ↔	Section de capsule articulaire, de ligament ou de cartilage, ceinture scapulaire et épaule, autre
80.17.40 ↔	Arthrotomie de l'articulation sous-talaire, lavage articulaire avec drainage	80.42 ↔	Section de capsule articulaire, de ligament ou de cartilage, coude
80.17.41 ↔	Arthrotomie de l'articulation sous-talaire, ablation de souris articulaire	80.43.00 ↔	Section de capsule articulaire, de ligament ou de cartilage, poignet, SAP
80.17.49 ↔	Autre arthrotomie de l'articulation sous-talaire	80.43.10 ↔	Section de capsule articulaire, de ligament ou de cartilage, poignet, section de ligaments du carpe
80.17.99 ↔	Autre arthrotomie, cheville, autre	80.43.99 ↔	Section de capsule articulaire, de ligament ou de cartilage, poignet, autre
80.18.00 ↔	Autre arthrotomie, pied et orteil, SAP	80.44.00 ↔	Section de capsule articulaire, de ligament ou de cartilage, main et doigt, SAP
80.18.10 ↔	Arthrotomie arthroscopique de pied et d'orteil, lavage articulaire avec drainage	80.44.10 ↔	Section de capsule articulaire, de ligament ou de cartilage, section de ligaments du métacarpe
80.18.11 ↔	Arthrotomie arthroscopique de pied et d'orteil, ablation de souris articulaire	80.44.11 ↔	Section de capsule articulaire, de ligament ou de cartilage, section du rétinaculum des fléchisseurs
80.18.12 ↔	Arthrotomie arthroscopique de pied et d'orteil, insertion ou enlèvement de réservoir médicamenteux	80.44.99 ↔	Section de capsule articulaire, de ligament ou de cartilage, main et doigt, autre
80.18.20 ↔	Arthrotomie de pied et d'orteil, lavage articulaire avec drainage	80.46.00 ↔	Section de capsule articulaire, de ligament ou de cartilage, genou, SAP
80.18.21 ↔	Arthrotomie de pied et d'orteil, ablation de souris articulaire	80.46.10 ↔	Section de capsule articulaire, de ligament ou de cartilage, articulation du genou
80.18.99 ↔	Autre arthrotomie, pied et orteil, autre	80.46.20 ↔	Section de capsule articulaire, de ligament ou de cartilage, articulation tibio-péronière supérieure
80.19.00 ↔	Autre arthrotomie, autre site spécifié, SAP	80.46.99 ↔	Section de capsule articulaire, de ligament ou de cartilage, genou, autre
80.19.10 ↔	Arthrotomie arthroscopique de l'articulation sternoclaviculaire, lavage articulaire avec drainage	80.47.10 ↔	Section de capsule articulaire, de ligament ou de cartilage, articulation talo-crurale
80.19.11 ↔	Arthrotomie arthroscopique de l'articulation sternoclaviculaire, ablation de souris articulaire	80.47.20 ↔	Section de capsule articulaire, de ligament ou de cartilage, articulation sous-talaire
80.19.12 ↔	Arthrotomie arthroscopique de l'articulation sternoclaviculaire, insertion ou enlèvement de réservoir médicamenteux	80.47.99 ↔	Section de capsule articulaire, de ligament ou de cartilage, cheville, autre
80.19.20 ↔	Arthrotomie de l'articulation sternoclaviculaire, lavage articulaire avec drainage	80.48.00 ↔	Section de capsule articulaire, de ligament ou de cartilage, pied et orteil, SAP
80.19.21 ↔	Arthrotomie de l'articulation sternoclaviculaire, ablation de souris articulaire	80.48.10 ↔	Section de capsule articulaire, de ligament ou de cartilage, articulation métatarso-phalangienne
80.19.29 ↔	Autre arthrotomie de l'articulation sternoclaviculaire	80.48.20 ↔	Section de capsule articulaire, de ligament ou de cartilage, une articulation d'orteil
80.19.30 ↔	Arthrotomie arthroscopique de l'articulation sacro-iliaque, lavage articulaire avec drainage	80.48.99 ↔	Section de capsule articulaire, de ligament ou de cartilage, pied et orteil, autre
80.19.31 ↔	Arthrotomie arthroscopique de l'articulation sacro-iliaque, ablation de souris articulaire	80.49.10 ↔	Section de capsule articulaire, de ligament ou de cartilage, articulation sternoclaviculaire
80.19.32 ↔	Arthrotomie arthroscopique de l'articulation sacro-iliaque, insertion ou enlèvement de réservoir médicamenteux	80.49.20 ↔	Section de capsule articulaire, de ligament ou de cartilage, articulation sacro-iliaque
80.19.40 ↔	Arthrotomie de l'articulation sacro-iliaque, lavage articulaire avec drainage	80.49.30 ↔	Section de capsule articulaire, de ligament ou de cartilage, symphyse
80.19.41 ↔	Arthrotomie de l'articulation sacro-iliaque, ablation de souris articulaire	80.6X.00 ↔	Ménisectomie du genou, SAP
80.19.49 ↔	Autre arthrotomie de l'articulation sacro-iliaque		

80.6X.10 ↔	Méniscectomie du genou, sous arthroscopie, partielle	80.82.00 ↔	Autre excision ou destruction locale de lésion articulaire, coude, SAP
80.6X.11 ↔	Méniscectomie du genou, sous arthroscopie, totale	80.82.10 ↔	Excision ou destruction locale de lésion articulaire du coude sous arthroscopie
80.6X.20 ↔	Méniscectomie du genou, chirurgicale ouverte, partielle	80.82.11 ↔	Débridement de l'articulation du coude
80.6X.21 ↔	Méniscectomie du genou, chirurgicale ouverte, totale	80.82.12 ↔	Excision de kyste de l'articulation du coude
80.6X.99 ↔	Méniscectomie du genou, autre	80.82.99 ↔	Autre excision ou destruction locale de lésion articulaire, coude, autre
80.71.00 ↔	Synovectomie, ceinture scapulaire et épaule, SAP	80.83.00 ↔	Autre excision ou destruction locale de lésion articulaire, poignet, SAP
80.71.10 ↔	Synovectomie, articulation glénohumérale	80.83.10 ↔	Excision ou destruction locale de lésion articulaire du poignet sous arthroscopie
80.71.11 ↔	Synovectomie, articulation acromio-claviculaire	80.83.11 ↔	Débridement de l'articulation du poignet
80.71.99 ↔	Synovectomie, ceinture scapulaire et épaule, autre	80.83.12 ↔	Excision de kyste de l'articulation du poignet
80.72.00 ↔	Synovectomie, coude, SAP	80.83.99 ↔	Autre excision ou destruction locale de lésion articulaire, poignet, autre
80.72.10 ↔	Synovectomie arthroscopique du coude	80.84.00 ↔	Autre excision ou destruction locale de lésion articulaire, main et doigt, SAP
80.72.20 ↔	Synovectomie ouverte du coude	80.84.10 ↔	Débridement d'articulations du carpe
80.72.99 ↔	Synovectomie, coude, autre	80.84.20 ↔	Débridement d'autres articulations de main et de doigt
80.73.00 ↔	Synovectomie, poignet, SAP	80.84.99 ↔	Autre excision ou destruction locale de lésion articulaire, main et doigt, autre
80.73.10 ↔	Synovectomie arthroscopique du poignet	80.85.00 ↔	Autre excision ou destruction locale de lésion articulaire, hanche, SAP
80.73.20 ↔	Synovectomie ouverte du poignet	80.85.10 ↔	Excision ou destruction locale de lésion articulaire de la hanche sous arthroscopie
80.73.99 ↔	Synovectomie, poignet, autre	80.85.11 ↔	Débridement de l'articulation coxo-fémorale
80.75.00 ↔	Synovectomie, hanche, SAP	80.85.12 ↔	Excision de kyste de l'articulation coxo-fémorale
80.75.10 ↔	Synovectomie arthroscopique de la hanche	80.85.21 ↔	Taillage, ostéochondroplastie du col du fémur, par arthroscopie
80.75.20 ↔	Synovectomie ouverte de la hanche	80.85.22 ↔	Taillage, ostéochondroplastie du col du fémur, par chirurgie ouverte
80.75.99 ↔	Synovectomie, hanche, autre	80.85.99 ↔	Autre excision ou destruction locale de lésion articulaire, hanche, autre
80.76.00 ↔	Synovectomie, genou, SAP	80.86.00 ↔	Autre excision ou destruction locale de lésion articulaire, genou, SAP
80.76.10 ↔	Synovectomie arthroscopique du genou	80.86.10 ↔	Excision ou destruction locale de lésion articulaire du genou sous arthroscopie
80.76.11 ↔	Synovectomie arthroscopique de l'articulation tibio-péronière supérieure	80.86.11 ↔	Débridement de l'articulation du genou
80.76.20 ↔	Synovectomie ouverte du genou	80.86.12 ↔	Excision de kyste de l'articulation du genou
80.76.21 ↔	Synovectomie ouverte de l'articulation tibio-péronière supérieure	80.86.13 ↔	Excision de kyste méniscal de l'articulation du genou
80.76.99 ↔	Synovectomie, genou, autre	80.86.99 ↔	Autre excision ou destruction locale de lésion articulaire, genou, autre
80.77.10 ↔	Synovectomie arthroscopique de l'articulation talo-crurale	80.87.00 ↔	Autre excision ou destruction locale de lésion articulaire, cheville, SAP
80.77.11 ↔	Synovectomie arthroscopique de l'articulation sous-talaire	80.87.10 ↔	Excision ou destruction locale de lésion de l'articulation talo-crurale sous arthroscopie
80.77.20 ↔	Synovectomie ouverte de l'articulation talo-crurale	80.87.11 ↔	Débridement de l'articulation talo-crurale
80.77.21 ↔	Synovectomie ouverte de l'articulation sous-talaire	80.87.12 ↔	Excision de kyste de l'articulation talo-crurale
80.77.99 ↔	Synovectomie, cheville, autre	80.87.19 ↔	Autre excision ou destruction locale de lésion de l'articulation talo-crurale
80.78.00 ↔	Synovectomie, pied et orteil, SAP	80.87.20 ↔	Excision ou destruction locale de lésion articulaire de l'articulation sous-talaire sous arthroscopie
80.78.10 ↔	Synovectomie arthroscopique de l'articulation tarsométatarsienne	80.87.21 ↔	Débridement de l'articulation sous-talaire
80.78.11 ↔	Synovectomie arthroscopique de l'articulation métatarso-phalangienne	80.87.22 ↔	Excision de kyste de l'articulation sous-talaire
80.78.19 ↔	Synovectomie arthroscopique de pied et d'orteil	80.87.29 ↔	Autre excision ou destruction locale de lésion de l'articulation sous-talaire
80.78.20 ↔	Synovectomie ouverte de l'articulation tarsométatarsienne	80.87.99 ↔	Autre excision ou destruction locale de lésion articulaire, cheville, autre
80.78.21 ↔	Synovectomie ouverte de l'articulation métatarso-phalangienne	80.88.00 ↔	Autre excision ou destruction locale de lésion articulaire, pied et orteil, SAP
80.78.29 ↔	Autre synovectomie ouverte de pied et d'orteil	80.88.10 ↔	Excision ou destruction locale de lésion articulaire de pied et d'orteil sous arthroscopie
80.78.99 ↔	Synovectomie, pied et orteil, autre	80.88.20 ↔	Débridement de l'articulation métatarso-phalangienne
80.79.10 ↔	Synovectomie arthroscopique de l'articulation sterno-claviculaire	80.88.21 ↔	Excision de kyste de l'articulation métatarso-phalangienne
80.79.11 ↔	Synovectomie arthroscopique de l'articulation sacro-iliaque	80.88.29 ↔	Autre excision ou destruction locale de lésion de l'articulation métatarso-phalangienne
80.79.20 ↔	Synovectomie ouverte de l'articulation sterno-claviculaire	80.88.30 ↔	Débridement d'articulation d'orteil
80.79.21 ↔	Synovectomie ouverte de l'articulation sacro-iliaque		
80.79.22 ↔	Synovectomie ouverte de la symphyse		
80.81.10 ↔	Débridement de l'articulation glénohumérale		
80.81.11 ↔	Excision de kyste de l'articulation glénohumérale		
80.81.19 ↔	Autre excision ou destruction locale de lésion de l'articulation glénohumérale		
80.81.20 ↔	Débridement de l'articulation acromio-claviculaire		
80.81.21 ↔	Excision de kyste de l'articulation acromio-claviculaire		
80.81.29 ↔	Autre excision ou destruction locale de lésion de l'articulation acromio-claviculaire		
80.81.99 ↔	Autre excision ou destruction locale de lésion articulaire, ceinture scapulaire et épaule, autre		

80.88.40 ↔	Autre débridement d'autre articulation de pied	81.15 ↔	Arthrodèse tarso-métatarsienne
80.88.50 ↔	Excision de kyste d'autre articulation de pied et d'orteil	81.16 ↔	Arthrodèse métatarso-phalangienne
80.88.59 ↔	Autre excision ou destruction locale de lésion d'autre articulation de pied et d'orteil	81.17 ↔	Autre arthrodèse du pied
80.88.99 ↔	Autre excision ou destruction locale de lésion articulaire, pied et orteil, autre	81.18 ↔	Arthrorise d'articulation sous-talaire
80.89.00 ↔	Autre excision ou destruction locale de lésion articulaire, autre site spécifié, SAP	81.21 ↔	Arthrodèse de la hanche
80.89.10 ↔	Excision ou destruction locale de lésion de l'articulation sternoclaviculaire sous arthroscopie	81.22 ↔	Arthrodèse du genou
80.89.11 ↔	Débridement de l'articulation sternoclaviculaire	81.23 ↔	Arthrodèse de l'épaule
80.89.12 ↔	Excision de kyste de l'articulation sternoclaviculaire	81.24 ↔	Arthrodèse du coude
80.89.19 ↔	Autre excision ou destruction locale de lésion de l'articulation sternoclaviculaire	81.25.09 ↔	Arthrodèse radio-carpienne, autre
80.89.20 ↔	Excision ou destruction locale de lésion de l'articulation sacro-iliaque sous arthroscopie	81.25.11 ↔	Arthrodèse radio-carpienne, complète
80.89.21 ↔	Débridement de l'articulation sacro-iliaque	81.25.21 ↔	Arthrodèse radio-carpienne, partielle
80.89.22 ↔	Excision de kyste de l'articulation sacro-iliaque	81.26.09 ↔	Arthrodèse métacarpo-carpienne, autre
80.89.29 ↔	Autre excision ou destruction locale de lésion de l'articulation sacro-iliaque	81.26.11 ↔	Arthrodèse métacarpo-carpienne, arthrodèse intracarpienne
80.91.10 ↔	Excision arthroscopique, articulation glénohumérale	81.27 ↔	Arthrodèse métacarpo-phalangienne
80.91.11 ↔	Autre excision, articulation glénohumérale	81.28 ↔	Arthrodèse interphalangienne
80.91.20 ↔	Excision arthroscopique, articulation acromio-claviculaire	81.29.10 ↔	Arthrodèse sacro-iliaque
80.91.21 ↔	Autre excision, articulation acromio-claviculaire	81.29.20 ↔	Arthrodèse de la symphyse
80.92.10 ↔	Excision arthroscopique, coude	81.29.99 ↔	Arthrodèse d'autres articulations spécifiées, autre
80.92.11 ↔	Prélèvement de greffon cartilagineux du coude	81.40.00 ↔	Reconstruction de la hanche, SAP
80.93.11 ↔	Prélèvement de greffon cartilagineux du poignet	81.40.10 ↔	Refixation d'un fragment ostéochondral sous arthroscopie, hanche
80.93.12 ↔	Réséction du ligament triangulaire du carpe	81.40.11 ↔	Refixation chirurgicale ouverte d'un fragment ostéochondral, hanche
80.93.13 ↔	Excision de ligaments au poignet	81.40.18 ↔	Incision de l'os sous-chondral sous arthroscopie, hanche
80.94.11 ↔	Excision de ligaments à l'articulation métacarpo-carpienne	81.40.19 ↔	Incision chirurgicale ouverte de l'os sous-chondral, hanche
80.95.10 ↔	Excision arthroscopique, hanche	81.40.20 ↔	Incision de l'os sous-chondral avec insertion d'implant acellulaire sous arthroscopie, hanche
80.95.11 ↔	Prélèvement de greffon cartilagineux de la hanche	81.40.21 ↔	Incision chirurgicale ouverte de l'os sous-chondral avec insertion d'implant acellulaire, hanche
80.95.99 ↔	Autre excision articulaire, hanche, autre	81.40.30 ↔	Arthroplastie de l'articulation coxo-fémorale avec ostéotomie pelvienne, autre ostéotomie
80.96.10 ↔	Excision arthroscopique, genou	81.40.31 ↔	Arthroplastie de l'articulation coxo-fémorale avec ostéotomie pelvienne, triple ostéotomie
80.96.20 ↔	Prélèvement arthroscopique de greffon cartilagineux du genou	81.40.32 ↔	Plastie du toit du cotyle de la hanche
80.96.21 ↔	Prélèvement chirurgical ouvert de greffon cartilagineux du genou	81.40.33 ↔	Opération de Girdlestone, résection primaire, hanche
80.97.10 ↔	Excision arthroscopique, articulation talo-crurale	81.40.34 ↔	Réparation du labrum acétabulaire, par chirurgie ouverte
80.97.11 ↔	Autre excision, articulation talo-crurale	81.40.35 ↔	Réparation du labrum acétabulaire, par arthroscopie
80.97.20 ↔	Excision arthroscopique, articulation sous-talaire	81.40.99 ↔	Reconstruction de la hanche, autre
80.97.21 ↔	Autre excision, articulation sous-talaire	81.42 ↔	Correction de laxité du genou (Pentade du genou)
80.97.30 ↔	Prélèvement de greffon cartilagineux de la cheville	81.43 ↔	Réparation de la triade malheureuse du genou
80.97.99 ↔	Autre excision articulaire, cheville, autre	81.44.10 ↔	Stabilisation de la rotule, incision du rétinacle latéral
80.98.10 ↔	Excision arthroscopique, pied et orteil	81.44.11 ↔	Stabilisation de la rotule, incision du rétinacle latéral, avec ligamentoplastie
80.98.11 ↔	Autre excision, articulation métatarso-phalangienne	81.44.12 ↔	Stabilisation de la rotule, transfert de l'insertion d'un tendon rotulien
80.98.12 ↔	Autre excision, autres articulations du pied	81.44.13 ↔	Stabilisation de la rotule, transfert de l'insertion d'un tendon rotulien avec implantation d'un greffon osseux
80.98.13 ↔	Autre excision, articulation d'orteil	81.44.14 ↔	Stabilisation de la rotule par plastie du MPFL (Medial Patello-Femoral Ligament)
80.98.99 ↔	Autre excision articulaire, pied et orteil, autre	81.44.99 ↔	Stabilisation de la rotule, autre
80.99.10 ↔	Excision arthroscopique, articulation sternoclaviculaire	81.45.10 ↔	Réparation du ligament croisé antérieur avec tendon rotulien autogène sous arthroscopie
80.99.11 ↔	Autre excision, articulation sternoclaviculaire	81.45.11 ↔	Réparation du ligament croisé postérieur avec tendon rotulien autogène sous arthroscopie
80.99.20 ↔	Excision arthroscopique, articulation sacro-iliaque	81.45.12 ↔	Réparation du ligament croisé antérieur avec tendon semi-tendineux et/ou gracilis sous arthroscopie
80.99.21 ↔	Autre excision, articulation sacro-iliaque	81.45.13 ↔	Réparation du ligament croisé postérieur avec tendon semi-tendineux et/ou gracilis sous arthroscopie
80.99.30 ↔	Excision arthroscopique, symphyse	81.45.14 ↔	Réparation du ligament croisé antérieur avec remplacement alloplastique et renforcement alloplastique du ligament, par arthroscopie
80.99.31 ↔	Autre excision, symphyse	81.45.19 ↔	Autre réparation des ligaments croisés sous arthroscopie
81.11 ↔	Arthrodèse de la cheville	81.45.20 ↔	Réparation chirurgicale ouverte du ligament croisé antérieur avec tendon rotulien autogène
81.12.10 ↔	Arthrodèse talo-crurale [tibio-astragaliennne/tibio-tarsienne] et sous-talaire [sous-astragaliennne]		
81.12.11 ↔	Arthrodèse astragalo-calcanéo-cuboïdo-naviculaire [triple arthrodèse des articulations talo-crurale et sous-talaire et de l'articulation médiotarsienne (a. de Chopart)]		
81.12.12 ↔	Arthrodèse sous-talaire, deux articulations du tarse		
81.12.13 ↔	Arthrodèse sous-talaire, trois articulations du tarse		
81.12.99 ↔	Arthrodèse triple, autre		
81.13 ↔	Arthrodèse sous-astragaliennne		
81.14 ↔	Arthrodèse médiotarsienne		

81.45.21 ↔	Réparation chirurgicale ouverte du ligament croisé postérieur avec tendon rotulien autogène	81.49.35 ↔	Incision chirurgicale ouverte de l'os sous-chondral avec insertion d'implant acellulaire, articulation sous-talaire
81.45.22 ↔	Réparation chirurgicale ouverte du ligament croisé antérieur avec tendon semi-tendineux et/ou gracilis	81.49.99 ↔	Autre réparation de la cheville, autre
81.45.23 ↔	Réparation chirurgicale ouverte du ligament croisé postérieur avec tendon semi-tendineux et/ou gracilis	81.51.00 ↔	Prothèse totale de hanche, SAP
81.45.24 ↔	Réparation du ligament croisé antérieur avec remplacement alloplastique et renforcement alloplastique du ligament, par chirurgie ouverte	81.51.11 ↔	Première implantation d'endoprothèse totale de hanche
81.45.29 ↔	Autre réparation chirurgicale ouverte des ligaments croisés	81.51.12 ↔	Première implantation d'endoprothèse totale de hanche, prothèse spéciale
81.45.99 ↔	Autre réparation des ligaments croisés, autre	81.51.13 ↔	Première implantation de prothèse de resurfaçage
81.46 ↔	Autre réparation de ligament collatéral	81.51.19 ↔	Première implantation d'endoprothèse totale de hanche, autre
81.47.10 ↔	Refixation d'un fragment ostéocondral, genou	81.51.21 ↔	Implantation d'une endoprothèse totale de hanche lors d'un remplacement de prothèse
81.47.11 ↔	Refixation d'un fragment ostéocondral sous arthroscopie, genou	81.51.22 ↔	Implantation d'une endoprothèse totale de hanche, prothèse spéciale, lors d'un remplacement de prothèse
81.47.14 ↔	Refixation chirurgicale ouverte du ménisque, genou	81.51.23 ↔	Implantation d'une endoprothèse de resurfaçage lors d'un remplacement de prothèse
81.47.15 ↔	Refixation arthroscopique du ménisque, genou	81.51.29 ↔	Implantation d'une endoprothèse totale de hanche lors d'un remplacement de prothèse, autre
81.47.16 ↔	Grefe de ménisque, genou	81.52.00 ↔	Implantation d'endoprothèse partielle de hanche, implantation de composantes d'endoprothèse de hanche, SAP
81.47.19 ↔	Refixation osseuse chirurgicale ouverte de ligament croisé, genou	81.52.21 ↔	Première implantation de prothèse unipolaire
81.47.20 ↔	Refixation osseuse arthroscopique de ligament croisé, genou	81.52.22 ↔	Première implantation de prothèse bipolaire
81.47.23 ↔	Incision de l'os sous-chondral, genou, chirurgie ouverte	81.52.29 ↔	Première implantation de prothèse partielle de hanche, autre
81.47.24 ↔	Incision de l'os sous-chondral sous arthroscopie, genou	81.52.31 ↔	Première implantation de cage antiprotrusion d'endoprothèse de hanche
81.47.25 ↔	Incision de l'os sous-chondral avec insertion d'implant acellulaire sous arthroscopie, genou	81.52.39 ↔	Première implantation d'une composante partielle d'endoprothèse de hanche
81.47.27 ↔	Arthroplastie de résection du genou	81.52.41 ↔	Implantation d'une prothèse unipolaire lors d'un remplacement de prothèse
81.47.28 ↔	Incision chirurgicale ouverte de l'os sous-chondral avec insertion d'implant acellulaire, genou	81.52.42 ↔	Implantation d'une prothèse bipolaire lors d'un remplacement de prothèse
81.47.30 ↔	Autre refixation et suture de l'appareil capsulo-ligamentaire du genou	81.52.49 ↔	Implantation d'une prothèse partielle de hanche lors d'un remplacement de prothèse, autre
81.47.31 ↔	Autre ligamentoplastie chirurgicale ouverte du genou	81.52.51 ↔	Implantation d'une cage antiprotrusion d'endoprothèse de hanche lors d'un remplacement
81.47.40 ↔	Autre réparation du genou, de la rotule et de ses structures de maintien	81.52.52 ↔	Implantation d'un insert d'endoprothèse de hanche lors d'un remplacement
81.47.60 ↔	Réparation de la trochlée fémorale avec arthrotomie et ostéotomie du fémur distal avec ou sans plastie sous-chondrale d'os spongieux	81.52.53 ↔	Implantation d'une tête d'endoprothèse de hanche lors d'un remplacement
81.47.90 ↔	Autre réparation arthroscopique du genou	81.52.54 ↔	Implantation de la tête ainsi que de l'insert d'une endoprothèse de hanche lors d'un remplacement
81.47.99 ↔	Autre réparation du genou, autre	81.52.55 ↔	Implantation de la tête, de l'insert ainsi que de l'acétabulum d'une endoprothèse de hanche lors d'un remplacement
81.49.10 ↔	Refixation d'un fragment ostéocondral sous arthroscopie, articulation talo-crurale	81.52.56 ↔	Implantation de l'insert ainsi que de l'acétabulum d'une endoprothèse de hanche lors d'un remplacement
81.49.11 ↔	Refixation chirurgicale ouverte d'un fragment ostéocondral, articulation talo-crurale	81.52.57 ↔	Implantation de la cage antiprotrusion ainsi que de l'acétabulum d'une endoprothèse de hanche lors d'un remplacement
81.49.12 ↔	Refixation d'un fragment ostéocondral sous arthroscopie, articulation sous-talaire	81.52.58 ↔	Implantation de la cage antiprotrusion, de l'acétabulum ainsi que de la tête d'une endoprothèse de hanche lors d'un remplacement
81.49.13 ↔	Refixation chirurgicale ouverte d'un fragment ostéocondral, articulation sous-talaire	81.52.59 ↔	Implantation de composantes d'une endoprothèse de hanche lors d'un remplacement, autre
81.49.26 ↔	Incision de l'os sous-chondral sous arthroscopie, articulation talo-crurale	81.52.5A ↔	Implantation de la tige ainsi que de la tête d'une endoprothèse de hanche lors d'un remplacement
81.49.27 ↔	Incision chirurgicale ouverte de l'os sous-chondral, articulation talo-crurale	81.52.5B ↔	Implantation de la tige, de la tête ainsi que de l'insert d'une endoprothèse de hanche lors d'un remplacement
81.49.28 ↔	Incision de l'os sous-chondral de l'articulation sous-talaire sous arthroscopie, articulation sous-talaire	81.54.21 ↔	Première implantation d'endoprothèse totale standard de genou
81.49.29 ↔	Incision chirurgicale ouverte de l'os sous-chondral, articulation sous-talaire	81.54.22 ↔	Première implantation d'endoprothèse totale spéciale de genou
81.49.30 ↔	Incision de l'os sous-chondral avec insertion d'implant acellulaire sous arthroscopie, articulation talo-crurale	81.54.23 ↔	Première implantation d'endoprothèse totale à charnière de genou
81.49.31 ↔	Incision de l'os sous-chondral avec insertion d'implant acellulaire sous arthroscopie, articulation sous-talaire		
81.49.32 ↔	Arthroplastie de résection de la cheville		
81.49.33 ↔	Refixation et plastie de l'appareil capsulo-ligamentaire, articulation talo-crurale		
81.49.34 ↔	Incision chirurgicale ouverte de l'os sous-chondral avec insertion d'implant acellulaire, articulation talo-crurale		

81.54.24 ↔	Première implantation de prothèse de genou unicondylaire à glissement	81.80.00 ↔	Implantation endoprothèse totale d'épaule, SAP
81.54.25 ↔	Première implantation de prothèse de genou bicondylaire à glissement	81.80.09 ↔	Implantation endoprothèse totale d'épaule, autre
81.54.26 ↔	Première implantation de bouclier fémoral condylaire avec resurfaçage arrière de la rotule	81.80.11 ↔	Première implantation endoprothèse totale d'épaule, anatomique
81.54.31 ↔	Implantation d'une endoprothèse totale standard de genou lors d'un remplacement de prothèse	81.80.12 ↔	Première implantation endoprothèse totale d'épaule, inversée
81.54.32 ↔	Implantation d'une endoprothèse totale spéciale de genou lors d'un remplacement de prothèse	81.80.13 ↔	Première implantation endoprothèse totale d'épaule, prothèse spéciale
81.54.33 ↔	Implantation d'une endoprothèse totale de genou à charnière lors d'un remplacement de prothèse	81.80.21 ↔	Implantation endoprothèse totale d'épaule, anatomique, lors d'un remplacement de prothèse
81.54.34 ↔	Implantation d'une prothèse unicondylaire à glissement lors d'un remplacement de prothèse	81.80.22 ↔	Implantation endoprothèse totale d'épaule, inversée, lors d'un remplacement de prothèse
81.54.35 ↔	Implantation d'une prothèse bicondylaire à glissement lors d'un remplacement de prothèse	81.80.23 ↔	Implantation endoprothèse totale d'épaule, prothèse spéciale, lors d'un remplacement de prothèse
81.54.39 ↔	Implantation d'une endoprothèse de genou lors d'un remplacement de prothèse, autre	81.81.00 ↔	Implantation prothèse partielle d'épaule, SAP
81.54.42 ↔	Implantation d'un resurfaçage arrière de la rotule lors d'un remplacement	81.81.09 ↔	Implantation prothèse partielle d'épaule, autre
81.54.43 ↔	Implantation d'un insert de prothèse de genou lors d'un remplacement	81.81.11 ↔	Première implantation prothèse de resurfaçage
81.54.44 ↔	Implantation de composantes tibiales ou fémorales ainsi que de l'insert d'une endoprothèse de genou unicondylaire, resp. bicondylaire, à glissement ou totale standard lors d'un remplacement	81.81.12 ↔	Première implantation prothèse de tête humérale
81.54.45 ↔	Implantation de composantes tibiales ou fémorales ainsi que de l'insert d'une endoprothèse totale de genou spéciale ou d'une endoprothèse totale à charnière lors d'un remplacement	81.81.13 ↔	Première implantation prothèse glénoïdienne
81.54.46 ↔	Implantation d'un remplacement isolé de la surface de glissement fémorale lors d'un remplacement	81.81.21 ↔	Implantation prothèse de resurfaçage, lors d'un remplacement de prothèse
81.54.47 ↔	Implantation d'un bouclier fémoral condylaire avec resurfaçage arrière de la rotule lors d'un remplacement	81.81.22 ↔	Implantation prothèse de tête humérale, lors d'un remplacement de prothèse
81.54.49 ↔	Implantation de composantes d'une endoprothèse de genou lors d'un remplacement, autre	81.81.23 ↔	Implantation prothèse glénoïdienne, lors d'un remplacement de prothèse
81.56 ↔	Prothèse totale de cheville	81.81.31 ↔	Implantation de cupule, endoprothèse totale d'épaule, lors d'un remplacement de composantes
81.57.00 ↔	Prothèse articulaire, pied et orteil, SAP	81.81.32 ↔	Implantation de cupule ainsi qu'insert, endoprothèse totale d'épaule, lors d'un remplacement de composantes
81.57.10 ↔	Prothèse articulaire, pied et orteil, endoprothèse du tarse postérieur	81.81.33 ↔	Implantation insert, endoprothèse totale d'épaule, lors d'un remplacement de composantes
81.57.11 ↔	Prothèse articulaire, pied et orteil, endoprothèse du médio-tarse ou d'orteil	81.81.34 ↔	Implantation insert ainsi que tête, endoprothèse totale d'épaule, lors d'un remplacement de composantes
81.57.99 ↔	Prothèse articulaire, pied et orteil, autre	81.81.35 ↔	Implantation d'insert, tête ainsi que tige, endoprothèse totale d'épaule, lors d'un remplacement de composantes
81.59.10 ↔	Révision de prothèse articulaire de membre inférieur, sans remplacement	81.82.00 ↔	Réparation et refixation de l'appareil capsulo-ligamentaire de l'épaule, SAP
81.59.11 ↔	Révision et remplacement d'endoprothèse de cheville	81.82.09 ↔	Réparation et refixation de l'appareil capsulo-ligamentaire de l'épaule, autre
81.59.12 ↔	Révision et remplacement d'endoprothèse de tarse postérieur	81.82.31 ↔	Refixation du bourrelet glénoïdien, par arthroscopie
81.59.13 ↔	Révision et remplacement d'endoprothèse de médio-tarse ou d'orteil	81.82.32 ↔	Élargissement de l'espace sous-acromial, par arthroscopie
81.71.00 ↔	Arthroplastie métacarpo-phalangienne et interphalangienne avec implant, SAP	81.82.33 ↔	Capsulorrhaphie avec fixation dans la cavité glénoïde, par arthroscopie
81.71.10 ↔	Implantation d'une autre endoprothèse d'articulation de doigt	81.82.34 ↔	Implantation implant ballonnet comme espaceur à l'épaule, par arthroscopie
81.71.99 ↔	Arthroplastie métacarpophalangienne et interphalangienne avec implant, autre	81.82.35 ↔	Réparation de la coiffe des rotateurs, par arthroscopie
81.72 ↔	Arthroplastie métacarpo-phalangienne et interphalangienne, sans implant	81.82.41 ↔	Refixation du bourrelet glénoïdien, par chirurgie ouverte
81.73 ↔	Remplacement total du poignet	81.82.42 ↔	Plastie du bord antérieur et postérieur de la cavité glénoïde, épaule, par chirurgie ouverte
81.74.00 ↔	Arthroplastie carpo-carpienne et carpo-métacarpienne avec implant, SAP	81.82.43 ↔	Plastie du bord antérieur et postérieur de la capsule glénoïde, épaule, par chirurgie ouverte
81.74.10 ↔	Implantation d'endoprothèse d'articulation trapézo-métacarpienne du pouce	81.82.44 ↔	Acromioplastie avec section du ligament coraco-acromial, par chirurgie ouverte
81.74.21 ↔	Arthroplastie radio-carpienne ou carpo-carpienne avec implant	81.82.45 ↔	Réparation de la coiffe des rotateurs, par chirurgie ouverte
81.74.99 ↔	Arthroplastie carpo-carpienne et carpo-métacarpienne avec implant, autre	81.82.46 ↔	Réparation de la coiffe des rotateurs, transfert du tendon du grand dorsal
81.75 ↔	Arthroplastie carpo-carpienne et carpo-métacarpienne, sans implant	81.82.47 ↔	Réparation de la coiffe des rotateurs, transfert du tendon du grand pectoral
		81.83.00 ↔	Autre réparation de l'épaule, SAP
		81.83.10 ↔	Refixation d'un fragment ostéochondral sous arthroscopie, articulation glénohumérale
		81.83.11 ↔	Refixation chirurgicale ouverte d'un fragment ostéochondral, articulation glénohumérale

81.83.12 ↔	Refixation d'un fragment ostéochondral sous arthroscopie, articulation acromio-claviculaire	81.95.15 ↔	Suture chirurgicale ouverte de l'appareil capsulo-ligamentaire interne avec implication méniscale
81.83.13 ↔	Refixation chirurgicale ouverte d'un fragment ostéochondral, articulation acromio-claviculaire	81.95.16 ↔	Suture de l'appareil capsulo-ligamentaire externe, sous arthroscopie
81.83.26 ↔	Incision de l'os sous-chondral sous arthroscopie, articulation glénohumérale	81.95.17 ↔	Suture de l'appareil capsulo-ligamentaire externe, par chirurgie ouverte
81.83.27 ↔	Incision chirurgicale ouverte de l'os sous-chondral, articulation glénohumérale	81.95.18 ↔	Suture de l'appareil capsulo-ligamentaire dorsal, par chirurgie ouverte
81.83.28 ↔	Incision de l'os sous-chondral sous arthroscopie, articulation acromio-claviculaire	81.95.1A ↔	Suture de l'appareil capsulo-ligamentaire dorsal, sous arthroscopie
81.83.29 ↔	Incision chirurgicale ouverte de l'os sous-chondral, articulation acromio-claviculaire	81.96.10 ↔	Autre réparation d'articulation, articulation sternoclaviculaire, SAP
81.83.30 ↔	Incision de l'os sous-chondral avec insertion d'implant acellulaire sous arthroscopie, articulation glénohumérale	81.96.11 ↔	Autre réparation d'articulation, articulation sternoclaviculaire, refixation d'un fragment ostéochondral sous arthroscopie
81.83.31 ↔	Incision de l'os sous-chondral avec insertion d'implant acellulaire sous arthroscopie, articulation acromio-claviculaire	81.96.12 ↔	Autre réparation d'articulation, articulation sternoclaviculaire, refixation chirurgicale ouverte d'un fragment ostéochondral
81.83.35 ↔	Incision chirurgicale ouverte de l'os sous-chondral avec insertion d'implant acellulaire, articulation glénohumérale	81.96.19 ↔	Autre réparation d'articulation, articulation sternoclaviculaire, autre
81.83.36 ↔	Incision chirurgicale ouverte de l'os sous-chondral avec insertion d'implant acellulaire, articulation acromio-claviculaire	81.96.1A ↔	Autre réparation d'articulation, articulation sternoclaviculaire, incision de l'os sous-chondral sous arthroscopie
81.83.40 ↔	Arthroplastie de résection de l'épaule	81.96.1B ↔	Autre réparation d'articulation, articulation sternoclaviculaire, incision chirurgicale ouverte de l'os sous-chondral
81.83.51 ↔	Stabilisation de l'articulation acromio-claviculaire par procédé de fixation, sous contrôle arthroscopique	81.96.1C ↔	Autre réparation d'articulation, articulation sternoclaviculaire, incision de l'os sous-chondral avec insertion d'implant acellulaire sous arthroscopie
81.83.99 ↔	Autre réparation de l'épaule, autre	81.96.20 ↔	Autre réparation d'articulation, poignet, SAP
81.84 ↔	Prothèse totale de coude	81.96.21 ↔	Autre réparation d'articulation, poignet, refixation d'un fragment ostéochondral sous arthroscopie
81.85.00 ↔	Autre réparation du coude, SAP	81.96.22 ↔	Autre réparation d'articulation, poignet, refixation chirurgicale ouverte d'un fragment ostéochondral
81.85.10 ↔	Refixation d'un fragment ostéochondral sous arthroscopie, coude	81.96.29 ↔	Autre réparation d'articulation, poignet, autre
81.85.11 ↔	Refixation chirurgicale ouverte d'un fragment ostéochondral, coude	81.96.2A ↔	Autre réparation d'articulation, poignet, incision de l'os sous-chondral sous arthroscopie
81.85.18 ↔	Incision de l'os sous-chondral sous arthroscopie, coude	81.96.2B ↔	Autre réparation d'articulation, poignet, incision chirurgicale ouverte de l'os sous-chondral
81.85.19 ↔	Incision chirurgicale ouverte de l'os sous-chondral, coude	81.96.2C ↔	Autre réparation d'articulation, poignet, incision de l'os sous-chondral avec insertion d'implant acellulaire sous arthroscopie
81.85.20 ↔	Incision de l'os sous-chondral avec insertion d'implant acellulaire sous arthroscopie, coude	81.96.2D ↔	Autre réparation d'articulation, poignet, prothèse de la tête cubitale
81.85.21 ↔	Arthroplastie de résection du coude	81.96.30 ↔	Autre réparation d'articulation, articulation sacro-iliaque, SAP
81.85.30 ↔	Remplacement prothétique de la surface articulaire de l'humérus distal	81.96.31 ↔	Autre réparation d'articulation, articulation sacro-iliaque, refixation d'un fragment ostéochondral sous arthroscopie
81.85.31 ↔	Autre réparation du coude, prothèse de la tête radiale	81.96.32 ↔	Autre réparation d'articulation, articulation sacro-iliaque, refixation chirurgicale ouverte d'un fragment ostéochondral
81.85.99 ↔	Autre réparation du coude, autre	81.96.39 ↔	Autre réparation d'articulation, articulation sacro-iliaque, autre
81.93.00 ↔	Suture de capsule ou de ligament du membre supérieur, SAP	81.96.3A ↔	Autre réparation d'articulation, articulation sacro-iliaque, incision de l'os sous-chondral sous arthroscopie
81.93.10 ↔	Suture de l'appareil ligamentaire de la clavicule	81.96.3B ↔	Autre réparation d'articulation, articulation sacro-iliaque, incision chirurgicale ouverte de l'os sous-chondral
81.93.20 ↔	Suture du ligament annulaire radio-cubital	81.96.3C ↔	Autre réparation d'articulation, articulation sacro-iliaque, incision de l'os sous-chondral avec insertion d'implant acellulaire sous arthroscopie
81.93.21 ↔	Suture de l'appareil ligamentaire radio-cubital distal	81.96.40 ↔	Autre réparation d'articulation, articulation tibio-péronière supérieure, SAP
81.93.30 ↔	Suture de capsule ou de ligament, carpe et métacarpe	81.96.41 ↔	Autre réparation d'articulation, articulation tibio-péronière supérieure, refixation d'un fragment ostéochondral sous arthroscopie
81.93.99 ↔	Suture de capsule ou de ligament du membre supérieur, autre	81.96.42 ↔	Autre réparation d'articulation, articulation tibio-péronière supérieure, refixation chirurgicale ouverte d'un fragment ostéochondral
81.94 ↔	Suture de capsule ou de ligament de cheville et de pied		
81.95.00 ↔	Suture de capsule ou de ligament d'autre articulation du membre inférieur, SAP		
81.95.09 ↔	Suture de capsule ou de ligament d'autre articulation de membre inférieur, autre		
81.95.10 ↔	Suture du ligament croisé antérieur, sous arthroscopie		
81.95.11 ↔	Suture du ligament croisé antérieur, par chirurgie ouverte		
81.95.12 ↔	Suture du ligament croisé postérieur, sous arthroscopie		
81.95.13 ↔	Suture du ligament croisé postérieur, par chirurgie ouverte		
81.95.14 ↔	Suture arthroscopique de l'appareil capsulo-ligamentaire interne avec implication méniscale		

81.96.49 ↔	Autre réparation d'articulation, articulation tibio-péronière supérieure, autre	81.96.89 ↔	Autre réparation d'articulation, autre site spécifié, autre
81.96.4A ↔	Autre réparation d'articulation, articulation tibio-péronière supérieure, incision de l'os sous-chondral sous arthroscopie	81.96.8A ↔	Autre réparation d'articulation, autre site spécifié, incision de l'os sous-chondral sous arthroscopie
81.96.4B ↔	Autre réparation d'articulation, articulation tibio-péronière supérieure, incision chirurgicale ouverte de l'os sous-chondral	81.96.8B ↔	Autre réparation d'articulation, autre site spécifié, incision chirurgicale ouverte de l'os sous-chondral
81.96.4C ↔	Autre réparation d'articulation, articulation tibio-péronière supérieure, incision de l'os sous-chondral avec insertion d'implant acellulaire sous arthroscopie	81.96.8C ↔	Autre réparation d'articulation, autre site spécifié, incision de l'os sous-chondral avec insertion d'implant acellulaire sous arthroscopie
81.96.50 ↔	Autre réparation d'articulation, articulation métatarso-phalangienne, SAP	81.96.92 ↔	Autre intervention de réparation et de plastie articulaire, refixation dans l'appareil capsulo-ligamentaire d'autres articulations
81.96.51 ↔	Autre réparation d'articulation, articulation métatarso-phalangienne, refixation d'un fragment ostéochondral sous arthroscopie	81.96.93 ↔	Autre intervention de réparation et de plastie articulaire, implantation/ablation de ménisque en collagène
81.96.52 ↔	Autre réparation d'articulation, articulation métatarso-phalangienne, refixation chirurgicale ouverte d'un fragment ostéochondral	81.96.94 ↔	Autre intervention de réparation et de plastie articulaire, implantation/ablation de ménisque en collagène sous arthroscopie
81.96.59 ↔	Autre réparation d'articulation, articulation métatarso-phalangienne, autre	81.96.95 ↔	Autre intervention de réparation et de plastie articulaire, implantation d'endoprothèse d'articulation de membre supérieur, autre
81.96.5A ↔	Autre réparation d'articulation, articulation métatarso-phalangienne, incision de l'os sous-chondral sous arthroscopie	81.96.97 ↔	Autre intervention de réparation et de plastie articulaire, implantation complexe primaire/de remplacement d'une endoprothèse articulaire associée à l'implantation de matériel de substitution osseuse et/ou le remplacement d'articulations voisines
81.96.5B ↔	Autre réparation d'articulation, articulation métatarso-phalangienne, incision chirurgicale ouverte de l'os sous-chondral	81.96.98 ↔	Autre intervention de réparation et de plastie articulaire, arthroplastie de résection du poignet
81.96.5C ↔	Autre réparation d'articulation, articulation métatarso-phalangienne, incision de l'os sous-chondral avec insertion d'implant acellulaire sous arthroscopie	81.96.9A ↔	Autre intervention de réparation et de plastie articulaire, arthroplastie de résection d'articulation du pied
81.96.60 ↔	Autre réparation d'articulation, orteil, SAP	81.96.9B ↔	Autre intervention de réparation et de plastie articulaire, autre intervention de plastie articulaire
81.96.61 ↔	Autre réparation d'articulation, orteil, refixation d'un fragment ostéochondral sous arthroscopie	81.97.10 ↔	Révision de prothèse articulaire du membre supérieur, sans remplacement
81.96.62 ↔	Autre réparation d'articulation, orteil, refixation chirurgicale ouverte d'un fragment ostéochondral	81.97.13 ↔	Révision et remplacement de prothèse totale de coude
81.96.69 ↔	Autre réparation d'articulation, orteil, autre	81.97.14 ↔	Révision et remplacement de prothèse de tête radiale
81.96.6A ↔	Autre réparation d'articulation, orteil, incision de l'os sous-chondral sous arthroscopie	81.97.15 ↔	Révision et remplacement de prothèse de poignet
81.96.6B ↔	Autre réparation d'articulation, orteil, incision chirurgicale ouverte de l'os sous-chondral	81.97.16 ↔	Révision et remplacement d'endoprothèse d'articulation trapézo-métacarpienne du pouce
81.96.6C ↔	Autre réparation d'articulation, orteil, incision de l'os sous-chondral avec insertion d'implant acellulaire sous arthroscopie	81.97.17 ↔	Révision et remplacement d'autre endoprothèse d'articulation de doigt
81.96.70 ↔	Autre réparation d'articulation, autres articulations du pied, SAP	81.97.21 ↔	Révision sans remplacement, prothèse d'épaule, endoprothèse totale
81.96.71 ↔	Autre réparation d'articulation, autres articulations du pied, refixation d'un fragment ostéochondral sous arthroscopie	81.97.22 ↔	Révision sans remplacement, épaule, prothèse partielle
81.96.72 ↔	Autre réparation d'articulation, autres articulations du pied, refixation chirurgicale ouverte d'un fragment ostéochondral	81.99.11 ↔	Révision arthroscopique d'articulation, articulation glénohumérale
81.96.79 ↔	Autre réparation d'articulation, autres articulations du pied, autre	81.99.12 ↔	Révision arthroscopique d'articulation, articulation acromio-claviculaire
81.96.7A ↔	Autre réparation d'articulation, autres articulations du pied, incision de l'os sous-chondral sous arthroscopie	81.99.13 ↔	Révision arthroscopique d'articulation, articulation sternoclaviculaire
81.96.7B ↔	Autre réparation d'articulation, autres articulations du pied, incision chirurgicale ouverte de l'os sous-chondral	81.99.14 ↔	Révision arthroscopique d'articulation, coude
81.96.7C ↔	Autre réparation d'articulation, autres articulations du pied, incision de l'os sous-chondral avec insertion d'implant acellulaire sous arthroscopie	81.99.15 ↔	Révision arthroscopique d'articulation, poignet
81.96.80 ↔	Autre réparation d'articulation, autre site spécifié, SAP	81.99.16 ↔	Révision arthroscopique d'articulation, articulation sacro-iliaque
81.96.81 ↔	Autre réparation d'articulation, autre site spécifié, refixation d'un fragment ostéochondral sous arthroscopie	81.99.17 ↔	Révision arthroscopique d'articulation, symphyse
81.96.82 ↔	Autre réparation d'articulation, autre site spécifié, refixation chirurgicale ouverte d'un fragment ostéochondral	81.99.18 ↔	Révision arthroscopique d'articulation, hanche
		81.99.1A ↔	Révision arthroscopique d'articulation, genou
		81.99.1B ↔	Révision arthroscopique d'articulation, articulation tibio-péronière supérieure
		81.99.1C ↔	Révision arthroscopique d'articulation, articulation talo-crurale
		81.99.1D ↔	Révision arthroscopique d'articulation, articulation sous-talaire
		81.99.1E ↔	Révision arthroscopique d'articulation, pied et orteil, autre

81.99.1F ↔ Révision arthroscopique d'articulation, articulation métatarso-phalangienne	81.99.47 ↔ Opération chirurgicale ouverte de cartilage articulaire, symphyse
81.99.1G ↔ Révision arthroscopique d'articulation, orteil	81.99.48 ↔ Opération chirurgicale ouverte de cartilage articulaire, hanche
81.99.21 ↔ Révision chirurgicale ouverte d'articulation, articulation glénohumérale	81.99.49 ↔ Opération chirurgicale ouverte de cartilage articulaire, autre
81.99.22 ↔ Révision chirurgicale ouverte d'articulation, articulation acromio-claviculaire	81.99.4A ↔ Opération chirurgicale ouverte de cartilage articulaire et de ménisque, genou
81.99.23 ↔ Révision chirurgicale ouverte d'articulation, articulation sternoclaviculaire	81.99.4B ↔ Opération chirurgicale ouverte de cartilage articulaire, articulation tibio-péronière supérieure
81.99.24 ↔ Révision chirurgicale ouverte d'articulation, coude	81.99.4C ↔ Opération chirurgicale ouverte de cartilage articulaire, articulation talo-crutale
81.99.25 ↔ Révision chirurgicale ouverte d'articulation, poignet	81.99.4D ↔ Opération chirurgicale ouverte de cartilage articulaire, articulation sous-talaire
81.99.26 ↔ Révision chirurgicale ouverte d'articulation, articulation sacro-iliaque	81.99.4E ↔ Opération chirurgicale ouverte de cartilage articulaire, pied et orteil, autre
81.99.27 ↔ Révision chirurgicale ouverte d'articulation, symphyse	81.99.4F ↔ Opération chirurgicale ouverte de cartilage articulaire, articulation métatarso-phalangienne
81.99.28 ↔ Révision chirurgicale ouverte d'articulation, hanche	81.99.4G ↔ Opération chirurgicale ouverte de cartilage articulaire, orteil
81.99.29 ↔ Révision chirurgicale ouverte d'articulation, autre	81.99.51 ↔ Arthrorise et fixation temporaire d'une articulation, articulation glénohumérale
81.99.2A ↔ Révision chirurgicale ouverte d'articulation, genou	81.99.52 ↔ Arthrorise et fixation temporaire d'une articulation, articulation acromio-claviculaire
81.99.2B ↔ Révision chirurgicale ouverte d'articulation, articulation tibio-péronière supérieure	81.99.53 ↔ Arthrorise et fixation temporaire d'une articulation, articulation sternoclaviculaire
81.99.2C ↔ Révision chirurgicale ouverte d'articulation, articulation talo-crutale	81.99.54 ↔ Arthrorise et fixation temporaire d'une articulation, coude
81.99.2D ↔ Révision chirurgicale ouverte d'articulation, articulation sous-talaire	81.99.55 ↔ Arthrorise et fixation temporaire d'une articulation, poignet
81.99.2E ↔ Révision chirurgicale ouverte d'articulation, pied et orteil, autre	81.99.56 ↔ Arthrorise et fixation temporaire d'une articulation, articulation sacro-iliaque
81.99.2F ↔ Révision chirurgicale ouverte d'articulation, articulation métatarso-phalangienne	81.99.57 ↔ Arthrorise et fixation temporaire d'une articulation, symphyse
81.99.2G ↔ Révision chirurgicale ouverte d'articulation, orteil	81.99.58 ↔ Arthrorise et fixation temporaire d'une articulation, hanche
81.99.31 ↔ Opération arthroscopique de cartilage articulaire, articulation glénohumérale	81.99.5A ↔ Arthrorise et fixation temporaire d'une articulation, genou
81.99.32 ↔ Opération arthroscopique de cartilage articulaire, articulation acromio-claviculaire	81.99.5B ↔ Arthrorise et fixation temporaire d'une articulation, articulation tibio-péronière supérieure
81.99.33 ↔ Opération arthroscopique de cartilage articulaire, articulation sternoclaviculaire	81.99.5C ↔ Arthrorise et fixation temporaire d'une articulation, articulation talo-crutale
81.99.34 ↔ Opération arthroscopique de cartilage articulaire, coude	81.99.5D ↔ Arthrorise et fixation temporaire d'une articulation, articulation sous-talaire
81.99.35 ↔ Opération arthroscopique de cartilage articulaire, poignet	81.99.5E ↔ Arthrorise et fixation temporaire d'une articulation, pied et orteil, autre
81.99.36 ↔ Opération arthroscopique de cartilage articulaire, articulation sacro-iliaque	81.99.5F ↔ Arthrorise et fixation temporaire d'une articulation, articulation métatarso-phalangienne
81.99.37 ↔ Opération arthroscopique de cartilage articulaire, symphyse	81.99.5G ↔ Arthrorise et fixation temporaire d'une articulation, orteil
81.99.38 ↔ Opération arthroscopique de cartilage articulaire, hanche	81.99.81 ↔ Autre opération arthroscopique d'articulation, poignet
81.99.3A ↔ Opération arthroscopique de cartilage articulaire et de ménisque, genou	81.99.82 ↔ Autre opération arthroscopique d'articulation, genou
81.99.3B ↔ Opération arthroscopique de cartilage articulaire, articulation tibio-péronière supérieure	81.99.83 ↔ Autre opération arthroscopique d'articulation, articulation talo-crutale
81.99.3C ↔ Opération arthroscopique de cartilage articulaire, articulation talo-crutale	81.99.91 ↔ Autre opération chirurgicale ouverte d'articulation et de cartilage articulaire, articulation glénohumérale
81.99.3D ↔ Opération arthroscopique de cartilage articulaire, articulation sous-talaire	81.99.92 ↔ Autre opération chirurgicale ouverte d'articulation et de cartilage articulaire, articulation acromio-claviculaire
81.99.3E ↔ Opération arthroscopique de cartilage articulaire, pied et orteil, autre	81.99.93 ↔ Autre opération chirurgicale ouverte d'articulation et de cartilage articulaire, articulation sternoclaviculaire
81.99.3F ↔ Opération arthroscopique de cartilage articulaire, articulation métatarso-phalangienne	81.99.94 ↔ Autre opération chirurgicale ouverte d'articulation et de cartilage articulaire, coude
81.99.3G ↔ Opération arthroscopique de cartilage articulaire, orteil	81.99.95 ↔ Autre opération chirurgicale ouverte d'articulation et de cartilage articulaire, articulation radio-cubitale supérieure
81.99.41 ↔ Opération chirurgicale ouverte de cartilage articulaire, articulation glénohumérale	81.99.96 ↔ Autre opération chirurgicale ouverte d'articulation et de cartilage articulaire, poignet
81.99.42 ↔ Opération chirurgicale ouverte de cartilage articulaire, articulation acromio-claviculaire	81.99.97 ↔ Autre opération chirurgicale ouverte d'articulation et de cartilage articulaire, articulation sacro-iliaque
81.99.43 ↔ Opération chirurgicale ouverte de cartilage articulaire, articulation sternoclaviculaire	
81.99.44 ↔ Opération chirurgicale ouverte de cartilage articulaire, coude	
81.99.45 ↔ Opération chirurgicale ouverte de cartilage articulaire, poignet	
81.99.46 ↔ Opération chirurgicale ouverte de cartilage articulaire, articulation sacro-iliaque	

81.99.98 ↔	Autre opération chirurgicale ouverte d'articulation et de cartilage articulaire, hanche	81.9A.2D ↔	Grefe de cartilage et implantation de tissu cultivé in vitro, articulation tibio-péronière supérieure, par chirurgie ouverte
81.99.9A ↔	Autre opération chirurgicale ouverte d'articulation et de cartilage articulaire, articulation tibio-péronière supérieure	81.9A.2E ↔	Grefe de cartilage et implantation de tissu cultivé in vitro, articulation talo-crutale, par chirurgie ouverte
81.99.9B ↔	Autre opération chirurgicale ouverte d'articulation et de cartilage articulaire, articulation talo-crutale	81.9A.2F ↔	Grefe de cartilage et implantation de tissu cultivé in vitro, articulation sous-talaire, par chirurgie ouverte
81.99.9C ↔	Autre opération chirurgicale ouverte d'articulation et de cartilage articulaire, articulation sous-talaire	81.9A.2G ↔	Grefe de cartilage et implantation de tissu cultivé in vitro dans l'articulation, autres articulations tarsiennes et tarsométatarsiennes, par chirurgie ouverte
81.99.9E ↔	Autre opération chirurgicale ouverte d'articulation et de cartilage articulaire, pied et orteil, autre	81.9A.2H ↔	Grefe de cartilage et implantation de tissu cultivé in vitro, articulation métatarso-phalangienne, par chirurgie ouverte
81.99.9F ↔	Autre opération chirurgicale ouverte d'articulation et de cartilage articulaire, articulation métatarso-phalangienne	81.9A.2I ↔	Grefe de cartilage et implantation de tissu cultivé in vitro, articulation d'orteil, par chirurgie ouverte
81.99.9G ↔	Autre opération chirurgicale ouverte d'articulation et de cartilage articulaire, orteil	81.9A.2J ↔	Grefe de cartilage et implantation de tissu cultivé in vitro, autres articulations, par chirurgie ouverte
81.9A.11 ↔	Grefe de cartilage et implantation de tissu cultivé in vitro, articulation glénohumérale, par arthroscopie	81.9A.5C ↔	Grefe de cartilage par transfert ostéo-articulaire (système OATS), plastie en mosaïque, articulation du genou, par arthroscopie
81.9A.12 ↔	Grefe de cartilage et implantation de tissu cultivé in vitro, articulation acromio-claviculaire, par arthroscopie	81.9A.6C ↔	Grefe de cartilage par transfert ostéo-articulaire (système OATS), plastie en mosaïque, articulation du genou, par chirurgie ouverte
81.9A.13 ↔	Grefe de cartilage et implantation de tissu cultivé in vitro, articulation sternoclaviculaire, par arthroscopie	82.04 ↔	Incision et drainage de l'espace palmaire ou thénarien
81.9A.14 ↔	Grefe de cartilage et implantation de tissu cultivé in vitro, coude, par arthroscopie	82.09.10 ↔	Autre incision de tissu mou de la main, synovectomie de la main
81.9A.16 ↔	Grefe de cartilage et implantation de tissu cultivé in vitro, poignet, par arthroscopie	82.11.10 ↔	Ténotomie percutanée de la main, poignet
81.9A.1A ↔	Grefe de cartilage et implantation de tissu cultivé in vitro, articulation sacro-iliaque, par arthroscopie	82.11.11 ↔	Ténotomie percutanée de la main, doigt
81.9A.1B ↔	Grefe de cartilage et implantation de tissu cultivé in vitro, hanche, par arthroscopie	82.11.20 ↔	Ténotomie chirurgicale ouverte de la main
81.9A.1C ↔	Grefe de cartilage et implantation de tissu cultivé in vitro, articulation du genou, par arthroscopie	82.11.99 ↔	Ténotomie de la main, autre
81.9A.1D ↔	Grefe de cartilage et implantation de tissu cultivé in vitro, articulation tibio-péronière supérieure, par arthroscopie	82.12 ↔	Fasciotomie de la main
81.9A.1E ↔	Grefe de cartilage et implantation de tissu cultivé in vitro, articulation talo-crutale, par arthroscopie	82.19.10 ↔	Autre section de tissu mou de la main, section de muscles de la main
81.9A.1F ↔	Grefe de cartilage et implantation de tissu cultivé in vitro, articulation sous-talaire, par arthroscopie	82.19.99 ↔	Autre section de tissu mou de la main, autre
81.9A.1G ↔	Grefe de cartilage et implantation de tissu cultivé in vitro dans l'articulation, autres articulations tarsiennes et tarsométatarsiennes, par arthroscopie	82.21 ↔	Excision de lésion de la gaine tendineuse de la main
81.9A.1H ↔	Grefe de cartilage et implantation de tissu cultivé in vitro, articulation métatarso-phalangienne, par arthroscopie	82.22 ↔	Excision de lésion de muscle de la main
81.9A.1I ↔	Grefe de cartilage et implantation de tissu cultivé in vitro, articulation d'orteil, par arthroscopie	82.31 ↔	Bursectomie de la main
81.9A.1J ↔	Grefe de cartilage et implantation de tissu cultivé in vitro, autres articulations, par arthroscopie	82.32 ↔	Excision de tendon de la main pour greffe
81.9A.21 ↔	Grefe de cartilage et implantation de tissu cultivé in vitro, articulation glénohumérale, par chirurgie ouverte	82.34 ↔	Excision de muscle ou de fascia de la main pour greffe (transfert)
81.9A.22 ↔	Grefe de cartilage et implantation de tissu cultivé in vitro, articulation acromio-claviculaire, par chirurgie ouverte	82.35.00 ↔	Autre fasciectomie de la main, SAP
81.9A.23 ↔	Grefe de cartilage et implantation de tissu cultivé in vitro, articulation sternoclaviculaire, par chirurgie ouverte	82.35.10 ↔	Fasciectomie du creux palmaire
81.9A.24 ↔	Grefe de cartilage et implantation de tissu cultivé in vitro, coude, par chirurgie ouverte	82.35.11 ↔	Fasciectomie de main et de doigt avec neurolyse
81.9A.26 ↔	Grefe de cartilage et implantation de tissu cultivé in vitro, poignet, par chirurgie ouverte	82.35.12 ↔	Fasciectomie de main et de doigt avec neurolyse et artériolyse
81.9A.2A ↔	Grefe de cartilage et implantation de tissu cultivé in vitro, articulation sacro-iliaque, par chirurgie ouverte	82.35.13 ↔	Fasciectomie de main et de doigt avec arthrolyse
81.9A.2B ↔	Grefe de cartilage et implantation de tissu cultivé in vitro, hanche, par chirurgie ouverte	82.35.99 ↔	Autre fasciectomie de la main, autre
81.9A.2C ↔	Grefe de cartilage et implantation de tissu cultivé in vitro, articulation du genou, par chirurgie ouverte	82.36 ↔	Autre myectomie de la main
		82.41 ↔	Suture de gaine de tendon de la main
		82.42 ↔	Suture différée de tendon fléchisseur de la main
		82.43 ↔	Suture différée d'autre tendon de la main
		82.44 ↔	Autre suture de tendon fléchisseur de la main
		82.45 ↔	Autre suture d'autre tendon de la main
		82.46.00 ↔	Suture de muscle ou de fascia de la main, SAP
		82.46.10 ↔	Suture de fascia de la main
		82.46.20 ↔	Suture de muscle de la main
		82.46.99 ↔	Suture de muscle ou de fascia de la main, autre
		82.51 ↔	Avancement de tendon de la main
		82.52 ↔	Recul de tendon de la main
		82.53 ↔	Réinsertion de tendon de la main
		82.54 ↔	Réinsertion de muscle de la main
		82.55 ↔	Autre changement de longueur de muscle ou tendon de main
		82.56 ↔	Autre transfert ou greffe de tendon de la main
		82.57.00 ↔	Autre transfert d'autre tendon de la main, SAP
		82.57.10 ↔	Autre transfert d'autre tendon de la main, transfert de tendon fléchisseur de la main
		82.57.99 ↔	Autre transfert d'autre tendon de la main, autre
		82.58 ↔	Autre transfert ou lambeau musculaire de la main

82.59 ↔	Autre transposition de muscle de la main	83.11 ↔	Ténotomie du tendon d'Achille
82.61 ↔	Pollicisation (avec transfert de nerfs et de vaisseaux)	83.12 ↔	Ténotomie des adducteurs de la hanche
82.69 ↔	Reconstruction du pouce, autre	83.13.10 ↔	Incision de tendon, tête et cou
82.71 ↔	Reconstruction de poulie de tendon à la main	83.13.11 ↔	Incision de tendon, épaule et aisselle
82.72.00 ↔	Opération plastique de la main avec greffe de muscle ou de fascia, SAP	83.13.12 ↔	Incision de tendon, bras et coude
82.72.10 ↔	Opération plastique avec greffe de muscle ou de fascia, un doigt	83.13.13 ↔	Incision de tendon, avant-bras
82.72.11 ↔	Opération plastique avec greffe de muscle ou de fascia, autres parties de la main	83.13.14 ↔	Incision de tendon, paroi thoracique, abdomen et dos
82.72.99 ↔	Opération plastique de la main avec greffe de muscle ou de fascia, autre	83.13.15 ↔	Incision de tendon, région inguino-génitale et fesses
82.79 ↔	Opération plastique de main avec autre greffe ou implant	83.13.16 ↔	Incision de tendon, membre inférieur
82.81 ↔	Transfert de doigt, sauf le pouce	83.13.20 ↔	Section de tendon, tête et cou
82.82 ↔	Réparation de main en pince de homard	83.13.21 ↔	Section de tendon, épaule et aisselle
82.83 ↔	Réparation de macrodactylie	83.13.22 ↔	Section de tendon, bras et coude
82.84 ↔	Réparation de doigt en maillet	83.13.23 ↔	Section de tendon, avant-bras
82.85 ↔	Autre ténodèse de la main	83.13.24 ↔	Section de tendon, paroi thoracique, abdomen et dos
82.86.00 ↔	Autre ténoplastie de la main, SAP	83.13.25 ↔	Section de tendon, région inguino-génitale et fesses
82.86.10 ↔	Ténoplastie, transfert de tendons fléchisseurs de la main	83.13.26 ↔	Section de tendon, membre inférieur
82.86.11 ↔	Constitution de matériel de greffe pour tendons de la main	83.14.10 ↔	Fasciotomie ou aponévrotomie, tête et cou
82.86.12 ↔	Révision sans remplacement de greffe de tendon de la main	83.14.11 ↔	Fasciotomie ou aponévrotomie, épaule et aisselle
82.86.13 ↔	Remplacement d'implant tendineux de la main	83.14.12 ↔	Fasciotomie ou aponévrotomie, bras et coude
82.86.99 ↔	Autre ténoplastie de la main, autre	83.14.13 ↔	Fasciotomie ou aponévrotomie, avant-bras
82.89.10 ↔	Plastie de gaine tendineuse de la main	83.14.14 ↔	Fasciotomie ou aponévrotomie, paroi thoracique, abdomen et dos
82.89.11 ↔	Refixation osseuse de ligaments, carpe / métacarpe	83.14.15 ↔	Fasciotomie ou aponévrotomie, région inguino-génitale et fesses
82.89.12 ↔	Refixation osseuse d'autres ligaments de la main	83.14.16 ↔	Fasciotomie ou aponévrotomie, membre inférieur
82.89.13 ↔	Distraction des parties molles pour couverture d'articulation lors d'anomalies congénitales de la main	83.19.10 ↔	Section de muscle, tête et cou
82.89.14 ↔	Radialisation lors d'anomalies congénitales de la main	83.19.11 ↔	Section de muscle, épaule et aisselle
82.89.15 ↔	Résection de resserrements avec reconstruction plastique lors d'anomalies congénitales de la main	83.19.12 ↔	Section de muscle, bras et coude
82.89.16 ↔	Transfert d'orteil à doigt	83.19.13 ↔	Section de muscle, avant-bras
83.02.10 ↔	Myotomie, tête et cou	83.19.14 ↔	Section de muscle, paroi thoracique, abdomen et dos
83.02.11 ↔	Myotomie, épaule et aisselle	83.19.15 ↔	Section de muscle, région inguino-génitale et fesses
83.02.12 ↔	Myotomie, bras et coude	83.19.16 ↔	Section de muscle, membre inférieur
83.02.13 ↔	Myotomie, avant-bras	83.19.20 ↔	Désinsertion de muscle, de tendon et de fascia, tête et cou
83.02.14 ↔	Myotomie, paroi thoracique, abdomen et dos	83.19.21 ↔	Désinsertion de muscle, de tendon et de fascia, épaule et aisselle
83.02.15 ↔	Myotomie, région inguino-génitale et fesses	83.19.22 ↔	Désinsertion de muscle, de tendon et de fascia, bras et coude
83.02.16 ↔	Myotomie, membre inférieur	83.19.23 ↔	Désinsertion de muscle, de tendon et de fascia, avant-bras
83.02.19 ↔	Myotomie, autre site	83.19.24 ↔	Désinsertion de muscle, de tendon et de fascia, paroi thoracique, abdomen et dos
83.03.10 ↔	Bursotomie, tête et cou	83.19.25 ↔	Désinsertion de muscle, de tendon et de fascia, région inguino-génitale et fesses
83.03.11 ↔	Bursotomie, épaule et aisselle	83.19.26 ↔	Désinsertion de muscle, de tendon et de fascia, membre inférieur
83.03.12 ↔	Bursotomie, bras et coude	83.31.10 ↔	Excision de lésion de gaine tendineuse, tête et cou
83.03.13 ↔	Bursotomie, avant-bras	83.31.11 ↔	Excision de lésion de gaine tendineuse, épaule et aisselle
83.03.14 ↔	Bursotomie, paroi thoracique, abdomen et dos	83.31.12 ↔	Excision de lésion de gaine tendineuse, bras et coude
83.03.15 ↔	Bursotomie, région inguino-génitale et fesses	83.31.13 ↔	Excision de lésion de gaine tendineuse, avant-bras
83.03.16 ↔	Bursotomie, membre inférieur	83.31.14 ↔	Excision de lésion de gaine tendineuse, paroi thoracique, abdomen et dos
83.03.19 ↔	Bursotomie, autre site	83.31.15 ↔	Excision de lésion de gaine tendineuse, région inguino-génitale et fesses
83.09.10 ↔	Extraction de corps étranger de muscle, de tendon et de fascia, tête et cou	83.31.16 ↔	Excision de lésion de gaine tendineuse, membre inférieur
83.09.11 ↔	Extraction de corps étranger de muscle, de tendon et de fascia, épaule et aisselle	83.41 ↔	Excision (prélèvement) de tendon pour greffe
83.09.12 ↔	Extraction de corps étranger de muscle, de tendon et de fascia, bras et coude	83.43.10 ↔	Prélèvement de lambeau myocutané pour greffe
83.09.13 ↔	Extraction de corps étranger de muscle, de tendon et de fascia, avant-bras	83.43.11 ↔	Prélèvement de lambeau ostéomyocutané ou ostéofasciocutané pour greffe
83.09.14 ↔	Extraction de corps étranger de muscle, de tendon et de fascia, paroi thoracique, abdomen et dos	83.43.12 ↔	Prélèvement d'autre lambeau microvascularisé et anastomosé de muscle ou de fascia pour greffe
83.09.15 ↔	Extraction de corps étranger de muscle, de tendon et de fascia, région inguino-génitale et fesses	83.43.99 ↔	Excision (prélèvement) de muscle ou de fascia pour greffe, autre
83.09.16 ↔	Extraction de corps étranger de muscle, de tendon et de fascia, membre inférieur	83.44.10 ↔	Autre fasciectomie, tête et cou
83.09.19 ↔	Extraction de corps étranger de muscle, de tendon et de fascia, autre site	83.44.11 ↔	Autre fasciectomie, épaule et aisselle
		83.44.12 ↔	Autre fasciectomie, bras et coude
		83.44.13 ↔	Autre fasciectomie, avant-bras

83.44.14 ↔ Autre fasciectomy, paroi thoracique, abdomen et dos	83.64.19 ↔ Autre suture de tendon, autre site
83.44.15 ↔ Autre fasciectomy, région inguino-génitale et fesses	83.65.10 ↔ Autre suture de muscle ou de fascia, tête et cou
83.44.16 ↔ Autre fasciectomy, membre inférieur	83.65.11 ↔ Autre suture de muscle ou de fascia, épaule et aisselle
83.44.19 ↔ Autre fasciectomy, autre site	83.65.12 ↔ Autre suture de muscle ou de fascia, bras et coude
83.49.10 ↔ Excision de gaine tendineuse, tête et cou	83.65.13 ↔ Autre suture de muscle ou de fascia, avant-bras
83.49.11 ↔ Excision de gaine tendineuse, épaule et aisselle	83.65.14 ↔ Autre suture de muscle ou de fascia, paroi thoracique, abdomen et dos
83.49.12 ↔ Excision de gaine tendineuse, bras et coude	83.65.15 ↔ Autre suture de muscle ou de fascia, région inguino-génitale et fesses
83.49.13 ↔ Excision de gaine tendineuse, avant-bras	83.65.16 ↔ Autre suture de muscle ou de fascia, membre inférieur
83.49.14 ↔ Excision de gaine tendineuse, paroi thoracique et dos	83.71.10 ↔ Avancement de tendon, tête et cou
83.49.15 ↔ Excision de gaine tendineuse, région inguino-génitale et fesses	83.71.11 ↔ Avancement de tendon, épaule et aisselle
83.49.16 ↔ Excision de gaine tendineuse, membre inférieur	83.71.12 ↔ Avancement de tendon, bras et coude
83.49.20 ↔ Résection compartimentale, tête et cou	83.71.13 ↔ Avancement de tendon, avant-bras
83.49.21 ↔ Résection compartimentale, épaule et aisselle	83.71.14 ↔ Avancement de tendon, paroi thoracique, abdomen et dos
83.49.22 ↔ Résection compartimentale, bras et coude	83.71.15 ↔ Avancement de tendon, région inguino-génitale et fesses
83.49.23 ↔ Résection compartimentale, avant-bras	83.71.16 ↔ Avancement de tendon, membre inférieur
83.49.24 ↔ Résection compartimentale, paroi thoracique, abdomen et dos	83.71.19 ↔ Avancement de tendon, autre site
83.49.25 ↔ Résection compartimentale, région inguino-génitale et fesses	83.71.99 ↔ Avancement de tendon, autre
83.49.26 ↔ Résection compartimentale, membre inférieur	83.72.10 ↔ Recul de tendon, tête et cou
83.49.29 ↔ Résection compartimentale, autre site	83.72.11 ↔ Recul de tendon, épaule et aisselle
83.49.30 ↔ Autre excision de tissu mou, tête et cou	83.72.12 ↔ Recul de tendon, bras et coude
83.49.31 ↔ Autre excision de tissu mou, épaule et aisselle	83.72.13 ↔ Recul de tendon, avant-bras
83.49.32 ↔ Autre excision de tissu mou, bras et coude	83.72.14 ↔ Recul de tendon, paroi thoracique, abdomen et dos
83.49.33 ↔ Autre excision de tissu mou, avant-bras	83.72.15 ↔ Recul de tendon, région inguino-génitale et fesses
83.49.34 ↔ Autre excision de tissu mou, paroi thoracique, abdomen et dos	83.72.16 ↔ Recul de tendon, membre inférieur
83.49.35 ↔ Autre excision de tissu mou, région inguino-génitale et fesses	83.73.10 ↔ Rattachement de tendon, tête et cou
83.49.36 ↔ Autre excision de tissu mou, membre inférieur	83.73.11 ↔ Rattachement de tendon, épaule et aisselle
83.49.39 ↔ Autre excision de tissu mou, autre site	83.73.12 ↔ Rattachement de tendon, bras et coude
83.5X.10 ↔ Bursectomie, tête et cou	83.73.13 ↔ Rattachement de tendon, avant-bras
83.5X.11 ↔ Bursectomie, épaule et aisselle	83.73.14 ↔ Rattachement de tendon, paroi thoracique, abdomen et dos
83.5X.12 ↔ Bursectomie, bras et coude	83.73.15 ↔ Rattachement de tendon, région inguino-génitale et fesses
83.5X.13 ↔ Bursectomie, avant-bras	83.73.16 ↔ Rattachement de tendon, membre inférieur
83.5X.14 ↔ Bursectomie, paroi thoracique, abdomen et dos	83.73.19 ↔ Rattachement de tendon, autre site
83.5X.15 ↔ Bursectomie, région inguino-génitale et fesses	83.74.10 ↔ Rattachement de muscle, tête et cou
83.5X.16 ↔ Bursectomie, membre inférieur	83.74.11 ↔ Rattachement de muscle, épaule et aisselle
83.5X.19 ↔ Bursectomie, autre site	83.74.12 ↔ Rattachement de muscle, bras et coude
83.61.10 ↔ Suture de gaine tendineuse, tête et cou	83.74.13 ↔ Rattachement de muscle, avant-bras
83.61.11 ↔ Suture de gaine tendineuse, épaule et aisselle	83.74.14 ↔ Rattachement de muscle, paroi thoracique, abdomen et dos
83.61.12 ↔ Suture de gaine tendineuse, bras et coude	83.74.15 ↔ Rattachement de muscle, région inguino-génitale et fesses
83.61.13 ↔ Suture de gaine tendineuse, avant-bras	83.74.16 ↔ Rattachement de muscle, membre inférieur
83.61.14 ↔ Suture de gaine tendineuse, paroi thoracique, abdomen et dos	83.74.19 ↔ Rattachement de muscle, autre site
83.61.15 ↔ Suture de gaine tendineuse, région inguino-génitale et fesses	83.75.10 ↔ Transfert ou transplantation de tendon, tête et cou
83.61.16 ↔ Suture de gaine tendineuse, membre inférieur	83.75.11 ↔ Transfert ou transplantation de tendon, épaule et aisselle
83.61.19 ↔ Suture de gaine tendineuse, autre site	83.75.12 ↔ Transfert ou transplantation de tendon, bras et coude
83.62.10 ↔ Suture différée de tendon, tête et cou	83.75.13 ↔ Transfert ou transplantation de tendon, avant-bras
83.62.11 ↔ Suture différée de tendon, épaule et aisselle	83.75.14 ↔ Transfert ou transplantation de tendon, paroi thoracique, abdomen et dos
83.62.12 ↔ Suture différée de tendon, bras et coude	83.75.15 ↔ Transfert ou transplantation de tendon, région inguino-génitale et fesses
83.62.13 ↔ Suture différée de tendon, avant-bras	83.75.16 ↔ Transfert ou transplantation de tendon, membre inférieur
83.62.14 ↔ Suture différée de tendon, paroi thoracique, abdomen et dos	83.75.19 ↔ Transfert ou transplantation de tendon, autre site
83.62.15 ↔ Suture différée de tendon, région inguino-génitale et fesses	83.76.10 ↔ Autre transposition de tendon, tête et cou
83.62.16 ↔ Suture différée de tendon, membre inférieur	83.76.11 ↔ Autre transposition de tendon, épaule et aisselle
83.62.19 ↔ Suture différée de tendon, autre site	83.76.12 ↔ Autre transposition de tendon, bras et coude
83.64.10 ↔ Autre suture de tendon, tête et cou	83.76.13 ↔ Autre transposition de tendon, avant-bras
83.64.11 ↔ Autre suture de tendon, épaule et aisselle	83.76.14 ↔ Autre transposition de tendon, paroi thoracique et dos
83.64.12 ↔ Autre suture de tendon, bras et coude	83.76.15 ↔ Autre transposition de tendon, région inguino-génitale et fesses
83.64.13 ↔ Autre suture de tendon, avant-bras	
83.64.14 ↔ Autre suture de tendon, paroi thoracique, abdomen et dos	
83.64.15 ↔ Autre suture de tendon, région inguino-génitale et fesses	
83.64.16 ↔ Autre suture de tendon, membre inférieur	

83.76.16 ↔ Autre transposition de tendon, membre inférieur	83.82.41 ↔ Greffe d'autre lambeau microvascularisé et anastomosé de muscle ou de fascia, épaule et aisselle
83.76.19 ↔ Autre transposition de tendon, autre site	83.82.42 ↔ Greffe d'autre lambeau microvascularisé et anastomosé de muscle ou de fascia, bras et coude
83.77.10 ↔ Transposition ou transplantation de muscle, tête et cou	83.82.43 ↔ Greffe d'autre lambeau microvascularisé et anastomosé de muscle ou de fascia, avant-bras
83.77.11 ↔ Transposition ou transplantation de muscle, épaule et aisselle	83.82.44 ↔ Greffe d'autre lambeau microvascularisé et anastomosé de muscle ou de fascia, paroi thoracique, abdomen et dos
83.77.12 ↔ Transposition ou transplantation de muscle, bras et coude	83.82.45 ↔ Greffe d'autre lambeau microvascularisé et anastomosé de muscle ou de fascia, région inguino-génitale et fesses
83.77.13 ↔ Transposition ou transplantation de muscle, avant-bras	83.82.46 ↔ Greffe d'autre lambeau microvascularisé et anastomosé de muscle ou de fascia, membre inférieur
83.77.14 ↔ Transposition ou transplantation de muscle, paroi thoracique, abdomen et dos	83.82.47 ↔ Greffe d'autre lambeau microvascularisé et anastomosé de muscle ou de fascia, autre site
83.77.15 ↔ Transposition ou transplantation de muscle, région inguino-génitale et fesses	83.83 ↔ Reconstruction de poulie tendineuse
83.77.16 ↔ Transposition ou transplantation de muscle, membre inférieur	83.84 ↔ Libération de pied-bot, non classée ailleurs
83.77.19 ↔ Transposition ou transplantation de muscle, autre site	83.85.10 ↔ Rallongement de muscle ou de tendon, tête et cou
83.79 ↔ Autre transposition de muscle	83.85.11 ↔ Rallongement de muscle ou de tendon, épaule et aisselle
83.81.10 ↔ Greffe de tendon, tête et cou	83.85.12 ↔ Rallongement de muscle ou de tendon, bras et coude
83.81.11 ↔ Greffe de tendon, épaule et aisselle	83.85.13 ↔ Rallongement de muscle ou de tendon, avant-bras
83.81.12 ↔ Greffe de tendon, bras et coude	83.85.14 ↔ Rallongement de muscle ou de tendon, paroi thoracique, abdomen et dos
83.81.13 ↔ Greffe de tendon, avant-bras	83.85.15 ↔ Rallongement de muscle ou de tendon, région inguino-génitale et fesses
83.81.14 ↔ Greffe de tendon, paroi thoracique, abdomen et dos	83.85.16 ↔ Rallongement de muscle ou de tendon, membre inférieur
83.81.15 ↔ Greffe de tendon, région inguino-génitale et fesses	83.85.19 ↔ Rallongement de muscle ou de tendon, autre site
83.81.16 ↔ Greffe de tendon, membre inférieur	83.85.20 ↔ Raccourcissement de muscle ou de tendon, tête et cou
83.81.19 ↔ Greffe de tendon, autre site	83.85.21 ↔ Raccourcissement de muscle ou de tendon, épaule et aisselle
83.82.10 ↔ Greffe de fascia, tête et cou	83.85.22 ↔ Raccourcissement de muscle ou de tendon, bras et coude
83.82.11 ↔ Greffe de fascia, épaule et aisselle	83.85.23 ↔ Raccourcissement de muscle ou de tendon, avant-bras
83.82.12 ↔ Greffe de fascia, bras et coude	83.85.24 ↔ Raccourcissement de muscle ou de tendon, paroi thoracique, abdomen et dos
83.82.13 ↔ Greffe de fascia, avant-bras	83.85.25 ↔ Raccourcissement de muscle ou de tendon, région inguino-génitale et fesses
83.82.14 ↔ Greffe de fascia, paroi thoracique, abdomen et dos	83.85.26 ↔ Raccourcissement de muscle ou de tendon, membre inférieur
83.82.15 ↔ Greffe de fascia, région inguino-génitale et fesses	83.85.29 ↔ Raccourcissement de muscle ou de tendon, autre site
83.82.16 ↔ Greffe de fascia, membre inférieur	83.86 ↔ Plastie du quadriceps
83.82.19 ↔ Greffe de fascia, autre site	83.87.10 ↔ Plastie musculaire, tête et cou
83.82.20 ↔ Greffe de lambeau musculaire ou fascial local, tête et cou	83.87.11 ↔ Plastie musculaire, épaule et aisselle
83.82.21 ↔ Greffe de lambeau musculaire ou fascial local, épaule et aisselle	83.87.12 ↔ Plastie musculaire, bras et coude
83.82.22 ↔ Greffe de lambeau musculaire ou fascial local, bras et coude	83.87.13 ↔ Plastie musculaire, avant-bras
83.82.23 ↔ Greffe de lambeau musculaire ou fascial local, avant-bras	83.87.14 ↔ Plastie musculaire, paroi thoracique, abdomen et dos
83.82.24 ↔ Greffe de lambeau musculaire ou fascial local, paroi thoracique, abdomen et dos	83.87.15 ↔ Plastie musculaire, région inguino-génitale et fesses
83.82.25 ↔ Greffe de lambeau musculaire ou fascial local, région inguino-génitale et fesses	83.87.16 ↔ Plastie musculaire, membre inférieur
83.82.26 ↔ Greffe de lambeau musculaire ou fascial local, membre inférieur	83.88.10 ↔ Plastie d'augmentation de tendon, tête et cou
83.82.29 ↔ Greffe de lambeau musculaire ou fascial local, autre site	83.88.11 ↔ Plastie d'augmentation de tendon, épaule et aisselle
83.82.30 ↔ Greffe de lambeau ostéomyocutané ou ostéofasciocutané, tête et cou	83.88.12 ↔ Plastie d'augmentation de tendon, bras et coude
83.82.31 ↔ Greffe de lambeau ostéomyocutané ou ostéofasciocutané, épaule et aisselle	83.88.13 ↔ Plastie d'augmentation de tendon, avant-bras
83.82.32 ↔ Greffe de lambeau ostéomyocutané ou ostéofasciocutané, bras et coude	83.88.14 ↔ Plastie d'augmentation de tendon, paroi thoracique, abdomen et dos
83.82.33 ↔ Greffe de lambeau ostéomyocutané ou ostéofasciocutané, avant-bras	83.88.15 ↔ Plastie d'augmentation de tendon, région inguino-génitale et fesses
83.82.34 ↔ Greffe de lambeau ostéomyocutané ou ostéofasciocutané, paroi thoracique, abdomen et dos	83.88.16 ↔ Plastie d'augmentation de tendon, membre inférieur
83.82.35 ↔ Greffe de lambeau ostéomyocutané ou ostéofasciocutané, région inguino-génitale et fesses	83.88.19 ↔ Plastie d'augmentation de tendon, autre site
83.82.36 ↔ Greffe de lambeau ostéomyocutané ou ostéofasciocutané, membre inférieur	83.88.20 ↔ Plastie de remplacement de tendon, tête et cou
83.82.39 ↔ Greffe de lambeau ostéomyocutané ou ostéofasciocutané, autre site	83.88.21 ↔ Plastie de remplacement de tendon, épaule et aisselle
83.82.40 ↔ Greffe d'autre lambeau microvascularisé et anastomosé de muscle ou de fascia, tête et cou	83.88.22 ↔ Plastie de remplacement de tendon, bras et coude
	83.88.23 ↔ Plastie de remplacement de tendon, avant-bras

83.88.24 ↔	Plastie de remplacement de tendon, paroi thoracique, abdomen et dos	83.8A.30 ↔	Révision de toute autre plastie de lambeau musculaire ou fascial microvascularisé et anastomosé, tête et cou
83.88.25 ↔	Plastie de remplacement de tendon, région inguino-génitale et fesses	83.8A.31 ↔	Révision de toute autre plastie de lambeau musculaire ou fascial microvascularisé et anastomosé, épaule et aisselle
83.88.26 ↔	Plastie de remplacement de tendon, membre inférieur	83.8A.32 ↔	Révision de toute autre plastie de lambeau musculaire ou fascial microvascularisé et anastomosé, bras et coude
83.88.29 ↔	Plastie de remplacement de tendon, autres sites	83.8A.33 ↔	Révision de toute autre plastie de lambeau musculaire ou fascial microvascularisé et anastomosé, avant-bras
83.88.30 ↔	Constitution de matériel de greffe, tête et cou	83.8A.34 ↔	Révision de toute autre plastie de lambeau musculaire ou fascial microvascularisé et anastomosé, paroi thoracique, abdomen et dos
83.88.31 ↔	Constitution de matériel de greffe, épaule et aisselle	83.8A.35 ↔	Constitution de matériel de greffe, région inguino-génitale et fesses
83.88.32 ↔	Constitution de matériel de greffe, bras et coude	83.8A.36 ↔	Constitution de matériel de greffe, membre inférieur
83.88.33 ↔	Constitution de matériel de greffe, avant-bras	83.8A.39 ↔	Constitution de matériel de greffe, autres sites
83.88.34 ↔	Constitution de matériel de greffe, paroi thoracique, abdomen et dos	83.88.40 ↔	Ténodèse, tête et cou
83.88.35 ↔	Constitution de matériel de greffe, région inguino-génitale et fesses	83.88.41 ↔	Ténodèse, épaule et aisselle
83.88.36 ↔	Constitution de matériel de greffe, membre inférieur	83.88.42 ↔	Ténodèse, bras et coude
83.88.39 ↔	Constitution de matériel de greffe, autres sites	83.88.43 ↔	Ténodèse, avant-bras
83.88.40 ↔	Ténodèse, tête et cou	83.88.44 ↔	Ténodèse, paroi thoracique, abdomen et dos
83.88.41 ↔	Ténodèse, épaule et aisselle	83.88.45 ↔	Ténodèse, région inguino-génitale et fesses
83.88.42 ↔	Ténodèse, bras et coude	83.88.46 ↔	Ténodèse, membre inférieur
83.88.43 ↔	Ténodèse, avant-bras	83.88.49 ↔	Ténodèse, autre site
83.88.44 ↔	Ténodèse, paroi thoracique, abdomen et dos	83.88.90 ↔	Autres opérations plastiques de tendon, tête et cou
83.88.45 ↔	Ténodèse, région inguino-génitale et fesses	83.88.91 ↔	Autres opérations plastiques de tendon, épaule et aisselle
83.88.46 ↔	Ténodèse, membre inférieur	83.88.92 ↔	Autres opérations plastiques de tendon, bras et coude
83.88.49 ↔	Ténodèse, autre site	83.88.93 ↔	Autres opérations plastiques de tendon, avant-bras
83.88.90 ↔	Autres opérations plastiques de tendon, tête et cou	83.88.94 ↔	Autres opérations plastiques de tendon, paroi thoracique, abdomen et dos
83.88.91 ↔	Autres opérations plastiques de tendon, épaule et aisselle	83.88.95 ↔	Autres opérations plastiques de tendon, région inguino-génitale et fesses
83.88.92 ↔	Autres opérations plastiques de tendon, bras et coude	83.88.96 ↔	Autres opérations plastiques de tendon, membre inférieur
83.88.93 ↔	Autres opérations plastiques de tendon, avant-bras	83.89.10 ↔	Allongement, raccourcissement et doublement de fascia, tête et cou
83.88.94 ↔	Autres opérations plastiques de tendon, paroi thoracique, abdomen et dos	83.89.11 ↔	Allongement, raccourcissement et doublement de fascia, épaule et aisselle
83.88.95 ↔	Autres opérations plastiques de tendon, région inguino-génitale et fesses	83.89.12 ↔	Allongement, raccourcissement et doublement de fascia, bras et coude
83.88.96 ↔	Autres opérations plastiques de tendon, membre inférieur	83.89.13 ↔	Allongement, raccourcissement et doublement de fascia, avant-bras
83.89.10 ↔	Allongement, raccourcissement et doublement de fascia, tête et cou	83.89.14 ↔	Allongement, raccourcissement et doublement de fascia, paroi thoracique, abdomen et dos
83.89.11 ↔	Allongement, raccourcissement et doublement de fascia, épaule et aisselle	83.89.15 ↔	Allongement, raccourcissement et doublement de fascia, région inguino-génitale et fesses
83.89.12 ↔	Allongement, raccourcissement et doublement de fascia, bras et coude	83.89.16 ↔	Allongement, raccourcissement et doublement de fascia, membre inférieur
83.89.13 ↔	Allongement, raccourcissement et doublement de fascia, avant-bras	83.89.20 ↔	Recouvrement de défaut de fascia, tête et cou
83.89.14 ↔	Allongement, raccourcissement et doublement de fascia, paroi thoracique, abdomen et dos	83.89.21 ↔	Recouvrement de défaut de fascia, épaule et aisselle
83.89.15 ↔	Allongement, raccourcissement et doublement de fascia, région inguino-génitale et fesses	83.89.22 ↔	Recouvrement de défaut de fascia, bras et coude
83.89.16 ↔	Allongement, raccourcissement et doublement de fascia, membre inférieur	83.89.23 ↔	Recouvrement de défaut de fascia, avant-bras
83.89.20 ↔	Recouvrement de défaut de fascia, tête et cou	83.89.24 ↔	Recouvrement de défaut de fascia, paroi thoracique, abdomen et dos
83.89.21 ↔	Recouvrement de défaut de fascia, épaule et aisselle	83.89.25 ↔	Recouvrement de défaut de fascia, région inguino-génitale et fesses
83.89.22 ↔	Recouvrement de défaut de fascia, bras et coude	83.89.26 ↔	Recouvrement de défaut de fascia, membre inférieur
83.89.23 ↔	Recouvrement de défaut de fascia, avant-bras	83.89.90 ↔	Autres opérations plastiques de fascia, tête et cou
83.89.24 ↔	Recouvrement de défaut de fascia, paroi thoracique, abdomen et dos	83.89.91 ↔	Autres opérations plastiques de fascia, épaule et aisselle
83.89.25 ↔	Recouvrement de défaut de fascia, région inguino-génitale et fesses	83.89.92 ↔	Autres opérations plastiques de fascia, bras et coude
83.89.26 ↔	Recouvrement de défaut de fascia, membre inférieur	83.89.93 ↔	Autres opérations plastiques de fascia, avant-bras
83.89.90 ↔	Autres opérations plastiques de fascia, tête et cou	83.89.94 ↔	Autres opérations plastiques de fascia, paroi thoracique, abdomen et dos
83.89.91 ↔	Autres opérations plastiques de fascia, épaule et aisselle	83.89.95 ↔	Autres opérations plastiques de fascia, région inguino-génitale et fesses
83.89.92 ↔	Autres opérations plastiques de fascia, bras et coude	83.89.96 ↔	Autres opérations plastiques de fascia, membre inférieur
83.89.93 ↔	Autres opérations plastiques de fascia, avant-bras		
83.89.94 ↔	Autres opérations plastiques de fascia, paroi thoracique, abdomen et dos	84.00 ↔	Amputation de membre supérieur, SAP
83.89.95 ↔	Autres opérations plastiques de fascia, région inguino-génitale et fesses	84.01 ↔	Amputation et désarticulation de doigt (sauf le pouce)
83.89.96 ↔	Autres opérations plastiques de fascia, membre inférieur	84.02 ↔	Amputation et désarticulation du pouce
		84.03.00 ↔	Amputation de la main, SAP
		84.03.10 ↔	Amputation complète de la main au carpe ou au métacarpe
		84.03.99 ↔	Amputation de la main, autre

84.04 ↔	Désarticulation du poignet	85.A2.12 ↔	Mastectomie avec conservation de l'étui cutané, résection complète du tissu glandulaire, avec raffermissement de la peau
84.05 ↔	Amputation de l'avant-bras	85.A3.11 ↔	Mastectomie avec conservation du mamelon, résection complète du tissu glandulaire, sans autre mesure
84.06 ↔	Désarticulation du coude	85.A3.12 ↔	Mastectomie avec conservation du mamelon, résection complète du tissu glandulaire, avec raffermissement de la peau
84.07 ↔	Amputation de l'humérus	85.A4 ↔	Mastectomie simple
84.08 ↔	Désarticulation de l'épaule	85.A5 ↔	Mastectomie radicale modifiée
84.09 ↔	Amputation interthoracoscapulaire	85.A6.11 ↔	Mastectomie radicale sans résection partielle de la paroi thoracique
84.10 ↔	Amputation de membre inférieur, SAP	85.A6.12 ↔	Mastectomie radicale avec résection partielle de la paroi thoracique
84.11 ↔	Amputation d'orteil	85.A7 ↔	Mastectomie radicale, étendue
84.12 ↔	Amputation au niveau du pied	85.A8 ↔	Mastectomie lors de gynécomastie
84.13 ↔	Désarticulation de la cheville	85.A9 ↔	Mastectomie, autre
84.14 ↔	Amputation de la cheville, transmalléolaire	85.B ↔	Mammoplastie de réduction
84.15 ↔	Autre amputation en dessous du genou	85.D0 ↔	Mammoplastie d'augmentation, SAP
84.16 ↔	Désarticulation du genou	85.D1 ↔	Injection intramammaire pour augmentation
84.17 ↔	Amputation au-dessus du genou	85.D2 ↔	Implantation de prothèse mammaire pour augmentation
84.18 ↔	Désarticulation de la hanche	85.D9 ↔	Mammoplastie d'augmentation, autre
84.19 ↔	Amputation abdomino-pelvienne	85.E0 ↔	Implantation de prothèse mammaire, SAP
84.20 ↔	Réimplantation d'une extrémité, SAP	85.E1 ↔	Implantation de prothèse mammaire, pour réparation primaire
84.21 ↔	Réimplantation de pouce	85.E2 ↔	Implantation de prothèse mammaire, pour réparation secondaire
84.22 ↔	Réimplantation de doigt (excepté le pouce)	85.E9 ↔	Implantation de prothèse mammaire, autre
84.23.00 ↔	Réimplantation d'avant-bras, de poignet ou de main, SAP	85.F1 ↔	Révision sans remplacement de prothèse mammaire
84.23.10 ↔	Réimplantation d'avant-bras	85.F2.00 ↔	Ablation de prothèse mammaire, SAP
84.23.12 ↔	Réimplantation du métacarpe	85.F2.09 ↔	Ablation de prothèse mammaire, autre
84.23.13 ↔	Réimplantation du poignet	85.F2.11 ↔	Ablation de prothèse mammaire, avec capsulotomie
84.23.99 ↔	Réimplantation d'avant-bras, de poignet ou de main, autre	85.F2.12 ↔	Ablation de prothèse mammaire, avec capsulectomie
84.24.00 ↔	Réimplantation au niveau du coude ou du bras, SAP	85.G1 ↔	Suture du mamelon (après lésion traumatique)
84.24.11 ↔	Réimplantation au niveau du coude	85.G2 ↔	Transposition du mamelon
84.24.12 ↔	Réimplantation du bras	85.G4.12 ↔	Réparation du mamelon avec lambeau local
84.24.99 ↔	Réimplantation au niveau du coude ou du bras, autre	85.G5.12 ↔	Réparation de l'aréole avec lambeau local
84.25 ↔	Réimplantation d'orteil	85.H1 ↔	Grefe autologue de peau totale du sein
84.26 ↔	Réimplantation de pied	85.H2 ↔	Grefe autologue de peau en épaisseur partielle du sein
84.27.00 ↔	Réimplantation de cheville ou de jambe, SAP	85.I1 ↔	Plastie de lambeau de peau et de tissu sous-cutané du sein
84.27.11 ↔	Réimplantation au niveau du genou	85.I2 ↔	Reconstruction mammaire avec lambeau cutané pédiculé
84.27.12 ↔	Réimplantation de la jambe	85.J2 ↔	Insertion d'expansur tissulaire au niveau du sein
84.27.99 ↔	Réimplantation de cheville ou de jambe, autre	85.K0 ↔	Opérations plastiques du sein, SAP
84.28 ↔	Réimplantation de cuisse	85.K3.11 ↔	Mammoplastie par lambeau myocutané libre
84.29 ↔	Autre réimplantation de membre	85.K3.12 ↔	Plastie de lambeau musculo-cutané de gracilis
84.3X.00 ↔	Révision de moignon d'amputation, SAP	85.K3.13 ↔	Lambeau perforateur de l'artère glutéale supérieure (S-GAP)
84.3X.10 ↔	Révision de moignon d'amputation, région de l'épaule ou du bras	85.K3.14 ↔	Lambeau perforateur de l'artère glutéale inférieure (I-GAP)
84.3X.11 ↔	Révision de moignon d'amputation, région de l'avant-bras	85.K4.11 ↔	Mammoplastie par Lambeau perforateur épigastrique inférieur profond (DIEP)
84.3X.12 ↔	Révision de moignon d'amputation, région de la main	85.K4.12 ↔	Lambeau de l'artère épigastrique inférieure superficielle (SIEA)
84.3X.13 ↔	Révision de moignon d'amputation, membre inférieur	85.K5 ↔	Mammoplastie par transplant (lambeau) myocutané pédiculé
84.3X.19 ↔	Révision de moignon d'amputation, autre site	85.K6.13 ↔	Révision de plasties de lambeaux myocutanés et dermo-adipeux du sein, avec création et révision d'anastomose vasculaire
84.3X.99 ↔	Révision de moignon d'amputation, autre	85.K9 ↔	Opérations plastiques du sein, autre
84.53.00 ↔	Implantation de dispositif interne d'allongement de membres avec traction cinétique, SAP	86.2A.31 ↔	Débridement chirurgical, étendue grande, à la tête
84.53.10 ↔	Implantation de dispositif interne d'allongement ou de transport osseux, système non motorisé	86.2A.36 ↔	Débridement chirurgical, étendue grande, à la main
84.53.11 ↔	Implantation de dispositif interne d'allongement ou de transport osseux, système motorisé	86.2A.3D ↔	Débridement chirurgical, étendue grande, au pied
84.53.99 ↔	Implantation de dispositif interne d'allongement de membres avec traction cinétique, autre	86.2A.3E ↔	Débridement chirurgical, étendue grande, autre site
84.54 ↔	Implantation d'autre dispositif interne d'allongement de membres	86.41.11 ↔	Excision radicale et étendue de lésion ou de tissu cutané et sous-cutané, sans fermeture primaire de la plaie, à la tête
84.92 ↔	Séparation de jumeaux siamois égaux		
84.93 ↔	Séparation de jumeaux siamois inégaux		
84.99.14 ↔	Plastie de Borggreve		
84.99.31 ↔	Grefe d'avant-bras, de poignet ou de main		
85.24 ↔	Excision de tissu mammaire ectopique		
85.25 ↔	Excision de mamelon		
85.6 ↔	Mastopexie		
85.A0 ↔	Mastectomie, SAP		
85.A1 ↔	Mastectomie partielle		
85.A2.11 ↔	Mastectomie avec conservation de l'étui cutané, résection complète du tissu glandulaire, sans autre mesure		

86.41.12 ↔	Excision radicale et étendue de lésion ou de tissu cutané et sous-cutané, sans fermeture primaire de la plaie, au cou	86.43.11 ↔	Excision radicale et étendue de lésion ou de tissu cutané et sous-cutané, avec recouvrement plastique, à la tête
86.41.13 ↔	Excision radicale et étendue de lésion ou de tissu cutané et sous-cutané, sans fermeture primaire de la plaie, à l'épaule et aisselle	86.43.12 ↔	Excision radicale et étendue de lésion ou de tissu cutané et sous-cutané, avec recouvrement plastique, au cou
86.41.14 ↔	Excision radicale et étendue de lésion ou de tissu cutané et sous-cutané, sans fermeture primaire de la plaie, au bras et au coude	86.43.13 ↔	Excision radicale et étendue de lésion ou de tissu cutané et sous-cutané, avec recouvrement plastique, à l'épaule et aisselle
86.41.15 ↔	Excision radicale et étendue de lésion ou de tissu cutané et sous-cutané, sans fermeture primaire de la plaie, à l'avant-bras	86.43.14 ↔	Excision radicale et étendue de lésion ou de tissu cutané et sous-cutané, avec recouvrement plastique, au bras et au coude
86.41.16 ↔	Excision radicale et étendue de lésion ou de tissu cutané et sous-cutané, sans fermeture primaire de la plaie, à la main	86.43.15 ↔	Excision radicale et étendue de lésion ou de tissu cutané et sous-cutané, avec recouvrement plastique, à l'avant-bras
86.41.17 ↔	Excision radicale et étendue de lésion ou de tissu cutané et sous-cutané, sans fermeture primaire de la plaie, à la paroi thoracique et au dos	86.43.16 ↔	Excision radicale et étendue de lésion ou de tissu cutané et sous-cutané, avec recouvrement plastique, à la main
86.41.18 ↔	Excision radicale et étendue de lésion ou de tissu cutané et sous-cutané, sans fermeture primaire de la plaie, à l'abdomen et l'aîne	86.43.17 ↔	Excision radicale et étendue de lésion ou de tissu cutané et sous-cutané, avec recouvrement plastique, à la paroi thoracique et au dos
86.41.1A ↔	Excision radicale et étendue de lésion ou de tissu cutané et sous-cutané, sans fermeture primaire de la plaie, aux fesses	86.43.18 ↔	Excision radicale et étendue de lésion ou de tissu cutané et sous-cutané, avec recouvrement plastique, à l'abdomen et l'aîne
86.41.1B ↔	Excision radicale et étendue de lésion ou de tissu cutané et sous-cutané, sans fermeture primaire de la plaie, à la cuisse et au genou	86.43.1A ↔	Excision radicale et étendue de lésion ou de tissu cutané et sous-cutané, avec recouvrement plastique, aux fesses
86.41.1C ↔	Excision radicale et étendue de lésion ou de tissu cutané et sous-cutané, sans fermeture primaire de la plaie, à la jambe	86.43.1B ↔	Excision radicale et étendue de lésion ou de tissu cutané et sous-cutané, avec recouvrement plastique, à la cuisse/au genou
86.41.1D ↔	Excision radicale et étendue de lésion ou de tissu cutané et sous-cutané, sans fermeture primaire de la plaie, au pied	86.43.1C ↔	Excision radicale et étendue de lésion ou de tissu cutané et sous-cutané, avec recouvrement plastique, à la jambe
86.42.11 ↔	Excision radicale et étendue de lésion ou de tissu cutané et sous-cutané, avec fermeture primaire de la plaie, à la tête	86.43.1D ↔	Excision radicale et étendue de lésion ou de tissu cutané et sous-cutané, avec recouvrement plastique, au pied
86.42.12 ↔	Excision radicale et étendue de lésion ou de tissu cutané et sous-cutané, avec fermeture primaire de la plaie, au cou	86.6A.11 ↔	Grefe autologue de peau totale, non étendue, à la tête
86.42.13 ↔	Excision radicale et étendue de lésion ou de tissu cutané et sous-cutané, avec fermeture primaire de la plaie, à l'épaule et aisselle	86.6A.12 ↔	Grefe autologue de peau totale, non étendue, au cou
86.42.14 ↔	Excision radicale et étendue de lésion ou de tissu cutané et sous-cutané, avec fermeture primaire de la plaie, au bras et au coude	86.6A.13 ↔	Grefe autologue de peau totale, non étendue, à l'épaule et à l'aisselle
86.42.15 ↔	Excision radicale et étendue de lésion ou de tissu cutané et sous-cutané, avec fermeture primaire de la plaie, à l'avant-bras	86.6A.14 ↔	Grefe autologue de peau totale, non étendue, au bras et au coude
86.42.16 ↔	Excision radicale et étendue de lésion ou de tissu cutané et sous-cutané, avec fermeture primaire de la plaie, à la main	86.6A.15 ↔	Grefe autologue de peau totale, non étendue, à l'avant-bras
86.42.17 ↔	Excision radicale et étendue de lésion ou de tissu cutané et sous-cutané, avec fermeture primaire de la plaie, à la paroi thoracique et au dos	86.6A.16 ↔	Grefe autologue de peau totale, non étendue, à la main
86.42.18 ↔	Excision radicale et étendue de lésion ou de tissu cutané et sous-cutané, avec fermeture primaire de la plaie, à l'abdomen et à l'aîne	86.6A.17 ↔	Grefe autologue de peau totale, non étendue, à la paroi thoracique et au dos
86.42.1A ↔	Excision radicale et étendue de lésion ou de tissu cutané et sous-cutané, avec fermeture primaire de la plaie, aux fesses	86.6A.18 ↔	Grefe autologue de peau totale, non étendue, à l'abdomen et à l'aîne
86.42.1B ↔	Excision radicale et étendue de lésion ou de tissu cutané et sous-cutané, avec fermeture primaire de la plaie, à la cuisse et au genou	86.6A.1A ↔	Grefe autologue de peau totale, non étendue, aux fesses
86.42.1C ↔	Excision radicale et étendue de lésion ou de tissu cutané et sous-cutané, avec fermeture primaire de la plaie, à la jambe	86.6A.1B ↔	Grefe autologue de peau totale, non étendue, à la cuisse et au genou
86.42.1D ↔	Excision radicale et étendue de lésion ou de tissu cutané et sous-cutané, avec fermeture primaire de la plaie, au pied	86.6A.1C ↔	Grefe autologue de peau totale, non étendue, à la jambe
		86.6A.1D ↔	Grefe autologue de peau totale, non étendue, au pied
		86.6A.21 ↔	Grefe autologue de peau totale, étendue, à la tête
		86.6A.22 ↔	Grefe autologue de peau totale, étendue, au cou
		86.6A.23 ↔	Grefe autologue de peau totale, étendue, à l'épaule et à l'aisselle
		86.6A.24 ↔	Grefe autologue de peau totale, étendue, au bras et au coude
		86.6A.25 ↔	Grefe autologue de peau totale, étendue, à l'avant-bras
		86.6A.26 ↔	Grefe autologue de peau totale, étendue, à la main
		86.6A.27 ↔	Grefe autologue de peau totale, étendue, à la paroi thoracique et au dos

- 86.6A.28 ↔ Greffe autologue de peau totale, étendue, à l'abdomen et à l'aîne
- 86.6A.2A ↔ Greffe autologue de peau totale, étendue, aux fesses
- 86.6A.2B ↔ Greffe autologue de peau totale, étendue, à la cuisse et au genou
- 86.6A.2C ↔ Greffe autologue de peau totale, étendue, à la jambe
- 86.6A.2D ↔ Greffe autologue de peau totale, étendue, au pied
- 86.6B.11 ↔ Greffe autologue de peau d'épaisseur partielle, non étendue, à la tête
- 86.6B.12 ↔ Greffe autologue de peau d'épaisseur partielle, non étendue, au cou
- 86.6B.13 ↔ Greffe autologue de peau d'épaisseur partielle, non étendue, à l'épaule et à l'aisselle
- 86.6B.14 ↔ Greffe autologue de peau d'épaisseur partielle, non étendue, au bras et au coude
- 86.6B.15 ↔ Greffe autologue de peau d'épaisseur partielle, non étendue, à l'avant-bras
- 86.6B.16 ↔ Greffe autologue de peau d'épaisseur partielle, non étendue, à la main
- 86.6B.17 ↔ Greffe autologue de peau d'épaisseur partielle, non étendue, à la paroi thoracique et au dos
- 86.6B.18 ↔ Greffe autologue de peau d'épaisseur partielle, non étendue, à l'abdomen et à l'aîne
- 86.6B.1A ↔ Greffe autologue de peau d'épaisseur partielle, non étendue, aux fesses
- 86.6B.1B ↔ Greffe autologue de peau d'épaisseur partielle, non étendue, à la cuisse et au genou
- 86.6B.1C ↔ Greffe autologue de peau d'épaisseur partielle, non étendue, à la jambe
- 86.6B.1D ↔ Greffe autologue de peau d'épaisseur partielle, non étendue, au pied
- 86.6B.21 ↔ Greffe autologue de peau d'épaisseur partielle, étendue, à la tête
- 86.6B.22 ↔ Greffe autologue de peau d'épaisseur partielle, étendue, au cou
- 86.6B.23 ↔ Greffe autologue de peau d'épaisseur partielle, étendue, à l'épaule et à l'aisselle
- 86.6B.24 ↔ Greffe autologue de peau d'épaisseur partielle, étendue, au bras et au coude
- 86.6B.25 ↔ Greffe autologue de peau d'épaisseur partielle, étendue, à l'avant-bras
- 86.6B.26 ↔ Greffe autologue de peau d'épaisseur partielle, étendue, à la main
- 86.6B.27 ↔ Greffe autologue de peau d'épaisseur partielle, étendue, à la paroi thoracique et au dos
- 86.6B.28 ↔ Greffe autologue de peau d'épaisseur partielle, étendue, à l'abdomen et à l'aîne
- 86.6B.2A ↔ Greffe autologue de peau d'épaisseur partielle, étendue, aux fesses
- 86.6B.2B ↔ Greffe autologue de peau d'épaisseur partielle, étendue, à la cuisse et au genou
- 86.6B.2C ↔ Greffe autologue de peau d'épaisseur partielle, étendue, à la jambe
- 86.6B.2D ↔ Greffe autologue de peau d'épaisseur partielle, étendue, au pied
- 86.6C.21 ↔ Remplacement permanent de la peau par matériel de remplacement bicouche derme-épiderme, étendu, à la tête
- 86.6C.26 ↔ Remplacement permanent de la peau par matériel de remplacement bicouche derme-épiderme, étendu, à la main
- 86.6C.2D ↔ Remplacement permanent de la peau par matériel de remplacement bicouche derme-épiderme, étendu, au pied
- 86.6C.2E ↔ Remplacement permanent de la peau par matériel de remplacement bicouche derme-épiderme, étendu, autre site
- 86.6D.11 ↔ Révision d'une greffe de peau libre et d'un remplacement permanent de la peau, à la tête
- 86.6D.16 ↔ Révision d'une greffe de peau libre et d'un remplacement permanent de la peau, à la main
- 86.6D.1D ↔ Révision d'une greffe de peau libre et d'un remplacement permanent de la peau, au pied
- 86.6D.1E ↔ Révision d'une greffe de peau libre et d'un remplacement permanent de la peau, autre site
- 86.7A.21 ↔ Plastie d'avancement, étendue, à la tête
- 86.7A.26 ↔ Plastie d'avancement, étendue, à la main
- 86.7A.2D ↔ Plastie d'avancement, étendue, au pied
- 86.7A.2E ↔ Plastie d'avancement, étendue, autre site
- 86.7A.31 ↔ Plastie de glissement-rotation, non étendue, à la tête
- 86.7A.36 ↔ Plastie de glissement-rotation, non étendue, à la main
- 86.7A.3D ↔ Plastie de glissement-rotation, non étendue, au pied
- 86.7A.3E ↔ Plastie de glissement-rotation, non étendue, autre site
- 86.7A.41 ↔ Plastie de glissement-rotation, étendue, à la tête
- 86.7A.46 ↔ Plastie de glissement-rotation, étendue, à la main
- 86.7A.4D ↔ Plastie de glissement-rotation, étendue, au pied
- 86.7A.4E ↔ Plastie de glissement-rotation, étendue, autre site
- 86.7A.51 ↔ Plastie de transposition (VY), non étendue, à la tête
- 86.7A.56 ↔ Plastie de transposition (VY), non étendue, à la main
- 86.7A.5D ↔ Plastie de transposition (VY), non étendue, au pied
- 86.7A.5E ↔ Plastie de transposition (VY), non étendue, autre site
- 86.7A.61 ↔ Plastie de transposition (VY), étendue, à la tête
- 86.7A.66 ↔ Plastie de transposition (VY), étendue, à la main
- 86.7A.6D ↔ Plastie de transposition (VY), étendue, au pied
- 86.7A.6E ↔ Plastie de transposition (VY), étendue, autre site
- 86.7A.71 ↔ Plastie de lambeau insulaire, non étendue, à la tête
- 86.7A.76 ↔ Plastie de lambeau insulaire, non étendue, à la main
- 86.7A.7D ↔ Plastie de lambeau insulaire, non étendue, au pied
- 86.7A.7E ↔ Plastie de lambeau insulaire, non étendue, autre site
- 86.7A.81 ↔ Plastie de lambeau insulaire, étendue, à la tête
- 86.7A.86 ↔ Plastie de lambeau insulaire, étendue, à la main
- 86.7A.8D ↔ Plastie de lambeau insulaire, étendue, au pied
- 86.7A.8E ↔ Plastie de lambeau insulaire, étendue, autre site
- 86.7A.91 ↔ Plastie de lambeau locale de peau et de tissu sous-cutané, autres, à la tête
- 86.7A.96 ↔ Plastie de lambeau locale de peau et de tissu sous-cutané, autres, à la main
- 86.7A.9D ↔ Plastie de lambeau locale de peau et de tissu sous-cutané, autres, au pied
- 86.7A.9E ↔ Plastie de lambeau locale de peau et de tissu sous-cutané, autres, autre site
- 86.7A.B6 ↔ Plastie en Z, étendue, à la main
- 86.7A.D6 ↔ Plastie en W, étendue, à la main
- 86.7B.11 ↔ Plastie régionale à lambeau pédiculé, à la tête
- 86.7B.12 ↔ Plastie régionale à lambeau pédiculé, au cou
- 86.7B.13 ↔ Plastie régionale à lambeau pédiculé, à l'épaule et à l'aisselle
- 86.7B.14 ↔ Plastie régionale à lambeau pédiculé, au bras et au coude
- 86.7B.15 ↔ Plastie régionale à lambeau pédiculé, à l'avant-bras
- 86.7B.16 ↔ Plastie régionale à lambeau pédiculé, à la main
- 86.7B.17 ↔ Plastie régionale à lambeau pédiculé, à la paroi thoracique et au dos
- 86.7B.18 ↔ Plastie régionale à lambeau pédiculé, à l'abdomen et à l'aîne
- 86.7B.1A ↔ Plastie régionale à lambeau pédiculé, aux fesses
- 86.7B.1B ↔ Plastie régionale à lambeau pédiculé, à la cuisse et au genou
- 86.7B.1C ↔ Plastie régionale à lambeau pédiculé, à la jambe
- 86.7B.1D ↔ Plastie régionale à lambeau pédiculé, au pied
- 86.7C.11 ↔ Plastie à lambeau pédiculé à distance, à la tête
- 86.7C.12 ↔ Plastie à lambeau pédiculé à distance, au cou
- 86.7C.13 ↔ Plastie à lambeau pédiculé à distance, à l'épaule et à l'aisselle
- 86.7C.14 ↔ Plastie à lambeau pédiculé à distance, au bras et au coude
- 86.7C.15 ↔ Plastie à lambeau pédiculé à distance, à l'avant-bras
- 86.7C.16 ↔ Plastie à lambeau pédiculé à distance, à la main
- 86.7C.17 ↔ Plastie à lambeau pédiculé à distance, à la paroi thoracique et au dos

86.7C.18 ↔	Plastie à lambeau pédiculé à distance, à l'abdomen et à l'aîne	86.85.30 ↔	Séparation de syndactylie complète avec plastie de glissement, plastie des extrémités digitales ou reconstruction des ligaments latéraux, main
86.7C.1A ↔	Plastie à lambeau pédiculé à distance, aux fesses	86.85.40 ↔	Séparation de syndactylie complète avec plastie de glissement, plastie des extrémités digitales ou reconstruction des ligaments latéraux, pied
86.7C.1B ↔	Plastie à lambeau pédiculé à distance, à la cuisse et au genou	86.85.50 ↔	Résection d'éléments dupliqués dans une syndactylie ou une polydactylie avec reconstruction articulaire, main
86.7C.1C ↔	Plastie à lambeau pédiculé à distance, à la jambe	86.85.60 ↔	Résection d'éléments dupliqués dans une syndactylie ou une polydactylie avec reconstruction articulaire, pied
86.7C.1D ↔	Plastie à lambeau pédiculé à distance, au pied	86.85.70 ↔	Correction de polysyndactylie par fusion des éléments dupliqués, main
86.7D.11 ↔	Plastie à lambeau libre microvascularisé et anastomosé, à la tête	86.85.80 ↔	Correction de polysyndactylie par fusion des éléments dupliqués, pied
86.7D.12 ↔	Plastie à lambeau libre microvascularisé et anastomosé, au cou	86.88.D1 ↔	Couverture temporaire de tissu mou par du matériel alloplastique, étendu, à la tête
86.7D.13 ↔	Plastie à lambeau libre microvascularisé et anastomosé, à l'épaule et à l'aisselle	86.88.D6 ↔	Couverture temporaire de tissu mou par du matériel alloplastique, étendu, à la main
86.7D.14 ↔	Plastie à lambeau libre microvascularisé et anastomosé, au bras et au coude	86.88.DD ↔	Couverture temporaire de tissu mou par du matériel alloplastique, étendu, au pied
86.7D.15 ↔	Plastie à lambeau libre microvascularisé et anastomosé, à l'avant-bras	86.88.E1 ↔	Couverture temporaire de tissu mou par de la peau allogénique, non étendu, à la tête
86.7D.16 ↔	Plastie à lambeau libre microvascularisé et anastomosé, à la main	86.88.E6 ↔	Couverture temporaire de tissu mou par de la peau allogénique, non étendu, à la main
86.7D.17 ↔	Plastie à lambeau libre microvascularisé et anastomosé, à la paroi thoracique et au dos	86.88.ED ↔	Couverture temporaire de tissu mou par de la peau allogénique, non étendu, au pied
86.7D.18 ↔	Plastie à lambeau libre microvascularisé et anastomosé, à l'abdomen et à l'aîne	86.88.F1 ↔	Couverture temporaire de tissu mou par de la peau allogénique, étendu, à la tête
86.7D.1A ↔	Plastie à lambeau libre microvascularisé et anastomosé, aux fesses	86.88.F6 ↔	Couverture temporaire de tissu mou par de la peau allogénique, étendu, à la main
86.7D.1B ↔	Plastie à lambeau libre microvascularisé et anastomosé, à la cuisse et au genou	86.88.FD ↔	Couverture temporaire de tissu mou par de la peau allogénique, étendu, au pied
86.7D.1C ↔	Plastie à lambeau libre microvascularisé et anastomosé, à la jambe	86.88.G1 ↔	Couverture temporaire de tissu mou par de la peau xénogénique, non étendu, à la tête
86.7D.1D ↔	Plastie à lambeau libre microvascularisé et anastomosé, au pied	86.88.G6 ↔	Couverture temporaire de tissu mou par de la peau xénogénique, non étendu, à la main
86.7E.21 ↔	Révision de plastie régionale à lambeau pédiculé, à la tête	86.88.GD ↔	Couverture temporaire de tissu mou par de la peau xénogénique, non étendu, au pied
86.7E.26 ↔	Révision de plastie régionale à lambeau pédiculé, à la main	86.88.H1 ↔	Couverture temporaire de tissu mou par de la peau xénogénique, étendu, à la tête
86.7E.2D ↔	Révision de plastie régionale à lambeau pédiculé, au pied	86.88.H6 ↔	Couverture temporaire de tissu mou par de la peau xénogénique, étendu, à la main
86.7E.2E ↔	Révision de plastie régionale à lambeau pédiculé, autre site	86.88.HD ↔	Couverture temporaire de tissu mou par de la peau xénogénique, étendu, au pied
86.7E.31 ↔	Révision de plastie de lambeau pédiculé à distance, à la tête	86.8A.11 ↔	Couverture de tissu mou et remplacement de la peau par kératinocytes cultivés avec application sous forme de feuille, non étendue, à la tête
86.7E.36 ↔	Révision de plastie de lambeau pédiculé à distance, à la main	86.8A.16 ↔	Couverture de tissu mou et remplacement de la peau par kératinocytes cultivés avec application sous forme de feuille, non étendue, à la main
86.7E.3D ↔	Révision de plastie de lambeau pédiculé à distance, au pied	86.8A.1D ↔	Couverture de tissu mou et remplacement de la peau par kératinocytes cultivés avec application sous forme de feuille, non étendue, au pied
86.7E.3E ↔	Révision de plastie de lambeau pédiculé à distance, autre site	86.8A.1E ↔	Couverture de tissu mou et remplacement de la peau par kératinocytes cultivés avec application sous forme de feuille, non étendue, autre site
86.7E.41 ↔	Révision de plastie à lambeau libre microvascularisé et anastomosé, à la tête	86.8A.21 ↔	Couverture de tissu mou et remplacement de la peau par kératinocytes cultivés avec application sous forme de feuille, étendue, à la tête
86.7E.46 ↔	Révision de plastie à lambeau libre microvascularisé et anastomosé, à la main	86.8A.26 ↔	Couverture de tissu mou et remplacement de la peau par kératinocytes cultivés avec application sous forme de feuille, étendue, à la main
86.7E.4D ↔	Révision de plastie avec lambeau libre microvascularisé et anastomosé, au pied	86.8A.2D ↔	Couverture de tissu mou et remplacement de la peau par kératinocytes cultivés avec application sous forme de feuille, étendue, au pied
86.7E.4E ↔	Révision de plastie à lambeau libre microvascularisé et anastomosé, autre site	86.8A.2E ↔	Couverture de tissu mou et remplacement de la peau par kératinocytes cultivés avec application sous forme de feuille, étendue, autre site
86.81 ↔	Réparation pour hypotonie faciale		
86.82 ↔	Rhytidectomie faciale		
86.83.11 ↔	Réduction de tissu adipeux, tête et cou		
86.83.12 ↔	Réduction de tissu adipeux, épaule et bras		
86.83.13 ↔	Réduction de tissu adipeux, avant-bras		
86.83.14 ↔	Réduction de tissu adipeux, main		
86.83.1A ↔	Réduction de tissu adipeux, région abdominale		
86.83.1B ↔	Réduction de tissu adipeux, dos et flancs		
86.83.1C ↔	Réduction de tissu adipeux, région abdominale, flancs ainsi que dos simultanément		
86.83.1D ↔	Réduction de tissu adipeux, région inguino-génitale		
86.83.1E ↔	Réduction de tissu adipeux, fesses		
86.83.1F ↔	Réduction de tissu adipeux, cuisses		
86.83.1G ↔	Réduction de tissu adipeux, jambe et pied		

86.8A.31 ↔ Couverture de tissu mou et remplacement de la peau par application d'une suspension de cellules (thérapie par pulvérisation) de kératinocytes et fibroblastes autologues cultivés, non étendue, à la tête	86.8A.4E ↔ Couverture de tissu mou et remplacement de la peau par application d'une suspension de cellules (thérapie par pulvérisation) de kératinocytes et fibroblastes autologues cultivés, étendue, autre site
86.8A.36 ↔ Couverture de tissu mou et remplacement de la peau par application d'une suspension de cellules (thérapie par pulvérisation) de kératinocytes et fibroblastes autologues cultivés, non étendue, à la main	86.91 ↔ Excision de peau pour greffe
86.8A.3D ↔ Couverture de tissu mou et remplacement de la peau par application d'une suspension de cellules (thérapie par pulvérisation) de kératinocytes et fibroblastes autologues cultivés, non étendue, au pied	86.93.09 ↔ Insertion d'expandeur tissulaire, autre
86.8A.3E ↔ Couverture de tissu mou et remplacement de la peau par application d'une suspension de cellules (thérapie par pulvérisation) de kératinocytes et fibroblastes autologues cultivés, non étendue, autre site	86.93.21 ↔ Insertion d'expandeur tissulaire, à la tête
86.8A.41 ↔ Couverture de tissu mou et remplacement de la peau par application d'une suspension de cellules (thérapie par pulvérisation) de kératinocytes et fibroblastes autologues cultivés, étendue, à la tête	86.93.26 ↔ Insertion d'expandeur tissulaire, à la main
86.8A.46 ↔ Couverture de tissu mou et remplacement de la peau par application d'une suspension de cellules (thérapie par pulvérisation) de kératinocytes et fibroblastes autologues cultivés, étendue, à la main	86.93.2D ↔ Insertion d'expandeur tissulaire, au pied
86.8A.4D ↔ Couverture de tissu mou et remplacement de la peau par application d'une suspension de cellules (thérapie par pulvérisation) de kératinocytes et fibroblastes autologues cultivés, étendue, au pied	86.93.2E ↔ Insertion d'expandeur tissulaire, autre site
	86.A2.11 ↔ Couverture temporaire de tissu mou par membrane résorbable par dégradation hydrolytique, non étendu, à la tête
	86.A2.16 ↔ Couverture temporaire de tissu mou par membrane résorbable par dégradation hydrolytique, non étendu, à la main
	86.A2.1D ↔ Couverture temporaire de tissu mou par membrane résorbable par dégradation hydrolytique, non étendu, au pied
	86.A2.21 ↔ Couverture temporaire de tissu mou par membrane résorbable par dégradation hydrolytique, étendu, à la tête
	86.A2.26 ↔ Couverture temporaire de tissu mou par membrane résorbable par dégradation hydrolytique, étendu, à la main
	86.A2.2D ↔ Couverture temporaire de tissu mou par membrane résorbable par dégradation hydrolytique, étendu, au pied

ADRG G13**Autres interventions sur l'intestin ou entérostomie**

Procédure dans le tableau G13-2

DRG G13A**Autres interventions sur l'intestin ou entérostomie avec CC extrêmement sévères ou diagnostic particulier ou procédure particulière**

Diagnostic dans le tableau G13-1 ou procédure dans le tableau G13-3 ou PCCL > 3

DRG G13B**Autres interventions sur l'intestin ou entérostomie****Diagnostic G13-1**

K56.0 Iléus paralytique

Procédure G13-2

46.02 ↔ Résection de segment extériorisé d'intestin grêle	46.41.20 ↔ Conversion d'une stomie de l'intestin grêle en stomie continente
46.04 ↔ Résection de segment extériorisé de gros intestin	46.41.99 ↔ Révision de stomie de l'intestin grêle, autre
46.12.11 ↔ Colostomie terminale, par chirurgie ouverte	46.43.00 ↔ Révision de stomie artificielle du gros intestin, SAP
46.12.12 ↔ Colostomie terminale, par laparoscopie	46.43.10 ↔ Plastie d'élargissement ou de resserrement de colostomie
46.15.11 ↔ Double colostomie, par chirurgie ouverte	46.43.11 ↔ Nouvelle implantation de colostomie
46.15.12 ↔ Double colostomie, par laparoscopie	46.43.12 ↔ Ablation de la partie avancée d'une colostomie
46.25.11 ↔ Jéjunostomie et iléostomie terminale, par chirurgie ouverte	46.43.20 ↔ Conversion d'une colostomie en stomie continente
46.25.12 ↔ Jéjunostomie et iléostomie terminale, par laparoscopie	46.43.99 ↔ Autre révision de stomie artificielle du gros intestin, autre
46.26.11 ↔ Double jéjunostomie et iléostomie, par chirurgie ouverte	46.79.10 ↔ Suture d'autre lacération de l'intestin
46.26.12 ↔ Double jéjunostomie et iléostomie, par laparoscopie	46.79.21 ↔ Fermeture chirurgicale ouverte d'autre fistule intestinale
46.29 ↔ Jéjunostomie et iléostomie, autre	46.79.22 ↔ Fermeture laparoscopique d'autre fistule intestinale
46.40 ↔ Révision de stoma intestinal, SAP	46.79.30 ↔ Plastie d'élargissement ou de resserrement de l'intestin
46.41.00 ↔ Révision de stomie de l'intestin grêle, SAP	46.79.31 ↔ Allongement longitudinal de l'intestin selon Bianchi
46.41.10 ↔ Plastie d'élargissement ou de resserrement de stomie de l'intestin grêle	46.79.32 ↔ Entéroplastie transverse sérielle [STEP]
46.41.11 ↔ Nouvelle implantation de stomie de l'intestin grêle	46.79.39 ↔ Autre allongement de l'intestin
46.41.12 ↔ Ablation de la partie avancée d'une stomie de l'intestin grêle	46.79.40 ↔ Réalisation d'un réservoir, intestin grêle
	46.79.41 ↔ Réalisation d'un réservoir, gros intestin

46.79.50 ↔ Révision d'un réservoir, intestin grêle
46.79.51 ↔ Révision d'un réservoir, gros intestin

48.93 ↔ Réparation de fistule pérectale

Procédure G13-3

46.79.21 ↔ Fermeture chirurgicale ouverte d'autre fistule intestinale

46.79.22 ↔ Fermeture laparoscopique d'autre fistule intestinale

ADRG G16

Résection rectale complexe ou éviscération du petit bassin ou intervention pour néoformation maligne ou radiothérapie avec grande intervention abdominale

Procédure dans le tableau G16-2 ou (procédure dans le tableau G16-3 et procédure dans le tableau G16-4) ou procédure dans le tableau G16-5 ou (définition du DRG (G18A) et diagnostic supplémentaire dans le tableau G16-1) ou procédure dans le tableau G16-6 et au moins une procédure dans le tableau G16-7

DRG G16Z

Résection rectale complexe ou éviscération du petit bassin ou intervention pour néoformation maligne ou radiothérapie avec grande intervention abdominale

Diagnostic G16-1

C15.0	Tumeur maligne: Œsophage cervical	C26.0	Tumeur maligne: Tractus intestinal, partie non précisée
C15.1	Tumeur maligne: Œsophage thoracique	C26.8	Tumeur maligne: Lésion à localisations contiguës de l'appareil digestif
C15.2	Tumeur maligne: Œsophage abdominal	C26.9	Tumeur maligne: Sièges mal définis de l'appareil digestif
C15.3	Tumeur maligne: Tiers supérieur de l'œsophage	C45.1	Mésothéliome du péritoine
C15.4	Tumeur maligne: Tiers moyen de l'œsophage	C47.4	Tumeur maligne: Nerfs périphériques de l'abdomen
C15.5	Tumeur maligne: Tiers inférieur de l'œsophage	C48.0	Tumeur maligne: Rétropéritoine
C15.8	Tumeur maligne: Lésion à localisations contiguës de l'œsophage	C48.1	Tumeur maligne: Parties précisées du péritoine
C15.9	Tumeur maligne: Œsophage, sans précision	C48.2	Tumeur maligne: Péritoine, sans précision
C16.0	Tumeur maligne: Cardia	C48.8	Tumeur maligne: Lésion à localisations contiguës du rétropéritoine et du péritoine
C16.1	Tumeur maligne: Fundus	C49.4	Tumeur maligne: Tissu conjonctif et autres tissus mous de l'abdomen
C16.2	Tumeur maligne: Corps de l'estomac	C76.2	Tumeur maligne: Abdomen
C16.3	Tumeur maligne: Antre pylorique	C78.4	Tumeur maligne secondaire de l'intestin grêle
C16.4	Tumeur maligne: Pylore	C78.5	Tumeur maligne secondaire du gros intestin et du rectum
C16.5	Tumeur maligne: Petite courbure de l'estomac, sans précision	C78.6	Tumeur maligne secondaire du rétropéritoine et du péritoine
C16.6	Tumeur maligne: Grande courbure de l'estomac, sans précision	C78.8	Tumeur maligne secondaire des organes digestifs, autres et non précisés
C16.8	Tumeur maligne: Lésion à localisations contiguës de l'estomac	D00.1	Carcinoma in situ: Œsophage
C16.9	Tumeur maligne: Estomac, sans précision	D00.2	Carcinoma in situ: Estomac
C17.0	Tumeur maligne: Duodénum	D01.0	Carcinoma in situ: Côlon
C17.1	Tumeur maligne: Jéjunum	D01.1	Carcinoma in situ: Jonction recto-sigmoïdienne
C17.2	Tumeur maligne: Iléon	D01.2	Carcinoma in situ: Rectum
C17.3	Tumeur maligne: Diverticule de Meckel	D01.3	Carcinoma in situ: Anus et canal anal
C17.8	Tumeur maligne: Lésion à localisations contiguës de l'intestin grêle	D01.4	Carcinoma in situ: Parties de l'intestin, autres et non précisées
C17.9	Tumeur maligne: Intestin grêle, sans précision	D01.7	Carcinoma in situ: Autres organes digestifs précisés
C18.0	Tumeur maligne: Cæcum	D01.9	Carcinoma in situ: Organe digestif, sans précision
C18.1	Tumeur maligne: Appendice	D37.1	Tumeurs à évolution imprévisible ou inconnue: Estomac
C18.2	Tumeur maligne: Côlon ascendant	D37.2	Tumeurs à évolution imprévisible ou inconnue: Intestin grêle
C18.3	Tumeur maligne: Angle droit du côlon [hepatica]	D37.3	Tumeurs à évolution imprévisible ou inconnue: Appendice
C18.4	Tumeur maligne: Côlon transverse	D37.4	Tumeurs à évolution imprévisible ou inconnue: Côlon
C18.5	Tumeur maligne: Angle gauche du côlon [splénique]	D37.5	Tumeurs à évolution imprévisible ou inconnue: Rectum
C18.6	Tumeur maligne: Côlon descendant	D37.78	Tumeur de la cavité buccale et des organes digestifs à évolution imprévisible ou inconnue: Autres organes digestifs
C18.7	Tumeur maligne: Côlon sigmoïde		
C18.8	Tumeur maligne: Lésion à localisations contiguës du côlon		
C18.9	Tumeur maligne: Côlon, sans précision		
C19	Tumeur maligne de la jonction recto-sigmoïdienne		
C20	Tumeur maligne du rectum		
C21.0	Tumeur maligne: Anus, sans précision		
C21.1	Tumeur maligne: Canal anal		
C21.2	Tumeur maligne: Zone cloacale		
C21.8	Tumeur maligne: Lésion à localisations contiguës du rectum, de l'anus et du canal anal		

D37.9	Tumeurs à évolution imprévisible ou inconnue: Appareil digestif, sans précision	D48.4	Tumeurs à évolution imprévisible ou inconnue: Péritoine
D48.3	Tumeurs à évolution imprévisible ou inconnue: Rétropéritoine		

Procédure G16-2

45.82.11 ↔	Proctocolectomie, par chirurgie ouverte	48.66.22 ↔	Résection antérieure du rectum, avec entérostomie et fermeture du bout distal, par chirurgie ouverte
45.82.12 ↔	Proctocolectomie, par laparoscopie	48.66.24 ↔	Résection antérieure du rectum, avec entérostomie et fermeture du bout distal, par laparoscopie
45.95.11 ↔	Anastomose entre l'intestin grêle et l'anus avec formation d'un réservoir	48.66.31 ↔	Résection antérieure profonde du rectum, avec anastomose, par chirurgie ouverte
45.95.12 ↔	Anastomose entre l'intestin grêle et l'anus sans formation de réservoir	48.66.32 ↔	Résection antérieure profonde du rectum, avec entérostomie et fermeture du bout distal, par chirurgie ouverte
45.95.21 ↔	Anastomose entre le côlon et l'anus	48.66.33 ↔	Résection antérieure profonde du rectum, avec anastomose, par laparoscopie
48.49 ↔	Résection du rectum avec abaissement du côlon, autre	48.66.34 ↔	Résection antérieure profonde du rectum, avec entérostomie et fermeture du bout distal, par laparoscopie
48.50 ↔	Résection du rectum sans conservation du sphincter, SAP	48.66.35 ↔	Résection antérieure profonde du rectum, avec anastomose, transanale
48.51 ↔	Résection abdomino-périnéale du rectum		
48.53 ↔	Résection abdomino-sacrée, sacro-périnéale et périnéale du rectum		
48.59 ↔	Résection du rectum sans conservation du sphincter, autre		

Procédure G16-3

48.41 ↔	Résection sous-muqueuse du rectum (opération de Soave)	48.66.14 ↔	Résection en manchette et résection tubulaire du rectum, avec entérostomie et fermeture du bout distal, par laparoscopie
48.49 ↔	Résection du rectum avec abaissement du côlon, autre	48.66.15 ↔	Résection en manchette et résection tubulaire du rectum, transanale
48.50 ↔	Résection du rectum sans conservation du sphincter, SAP	48.66.21 ↔	Résection antérieure du rectum, avec anastomose, par chirurgie ouverte
48.59 ↔	Résection du rectum sans conservation du sphincter, autre	48.66.23 ↔	Résection antérieure du rectum, avec anastomose, par laparoscopie
48.65 ↔	Résection du rectum selon Duhamel	48.66.25 ↔	Résection antérieure du rectum, transanale
48.66.00 ↔	Résection du rectum avec conservation du sphincter, SAP	48.66.31 ↔	Résection antérieure profonde du rectum, avec anastomose, par chirurgie ouverte
48.66.09 ↔	Résection du rectum avec conservation du sphincter, autre	48.66.33 ↔	Résection antérieure profonde du rectum, avec anastomose, par laparoscopie
48.66.11 ↔	Résection en manchette et résection tubulaire du rectum, avec anastomose, par chirurgie ouverte	48.66.35 ↔	Résection antérieure profonde du rectum, avec anastomose, transanale
48.66.12 ↔	Résection en manchette et résection tubulaire du rectum, avec entérostomie et fermeture du bout distal, par chirurgie ouverte	48.69 ↔	Autre résection du rectum, autre
48.66.13 ↔	Résection en manchette et résection tubulaire du rectum, avec anastomose, par laparoscopie		

Procédure G16-4

41.42.00 ↔	Excision ou destruction de lésion ou de tissu de la rate, SAP	41.43 ↔	Splénectomie partielle
41.42.10 ↔	Excision de lésion ou de tissu de la rate	41.5 ↔	Splénectomie totale
41.42.20 ↔	Destruction de lésion ou de tissu de la rate	57.83 ↔	Réparation de fistule vésico-intestinale
41.42.99 ↔	Excision ou destruction de lésion ou de tissu de la rate, autre		

Procédure G16-5

57.71.00 ↔	Cystectomie radicale, SAP	57.71.30 ↔	Cystectomie radicale chirurgicale ouverte chez la femme, sans urétrectomie
57.71.10 ↔	Cystectomie radicale chirurgicale ouverte chez l'homme, sans urétrectomie	57.71.31 ↔	Cystectomie radicale par laparoscopie chez la femme, sans urétrectomie
57.71.11 ↔	Cystectomie radicale par laparoscopie chez l'homme, sans urétrectomie	57.71.40 ↔	Cystectomie radicale chirurgicale ouverte chez la femme, avec urétrectomie
57.71.20 ↔	Cystectomie radicale chirurgicale ouverte chez l'homme, avec urétrectomie	57.71.41 ↔	Cystectomie radicale par laparoscopie chez la femme, avec urétrectomie
57.71.21 ↔	Cystectomie radicale par laparoscopie chez l'homme, avec urétrectomie	57.71.50 ↔	Cystectomie radicale, éviscération pelvienne (exentération) chirurgicale ouverte chez l'homme

57.71.51 ↔ Cystectomie radicale, éviscération pelvienne (exentération) par laparoscopie chez l'homme	68.60 ↔ Hystérectomie radicale, SAP
57.71.99 ↔ Cystectomie radicale, autre	68.61 ↔ Hystérectomie radicale par laparoscopie
60.5X.00 ↔ Prostatectomie radicale, SAP	68.62 ↔ Hystérectomie radicale, par chirurgie ouverte
60.5X.10 ↔ Prostatectomie radicale laparoscopique	68.63 ↔ Hystérectomie radicale, par voie vaginale
60.5X.20 ↔ Prostatectomie radicale périnéale	68.64 ↔ Hystérectomie radicale, par voie vaginale, assistée par laparoscopie [LARVH]
60.5X.30 ↔ Prostatectomie radicale rétropubienne	68.6A ↔ Hystérectomie radicale, autre
60.5X.99 ↔ Prostatectomie radicale, autre	68.8 ↔ Éviscération pelvienne

Procédure G16-6

92.20 ↔ Perfusion d'isotope radioactif liquide	92.24.30 ↔ Téléradiothérapie à photons: radiothérapie hautement complexe à l'aide d'équipements spécialisés
92.21.00 ↔ Radiothérapie superficielle: SAP	92.25.00 ↔ Téléradiothérapie par électron, accélérateur linéaire, SAP
92.21.01 ↔ Radiothérapie superficielle: jusqu'à 2 champs d'irradiation	92.25.01 ↔ Téléradiothérapie par électron, accélérateur linéaire, irradiation large
92.21.02 ↔ Radiothérapie superficielle: plus de 2 champs d'irradiation	92.25.02 ↔ Téléradiothérapie par électron, accélérateur linéaire, irradiation hémicorporelle
92.22.00 ↔ Radiothérapie en orthovoltage: SAP	92.25.03 ↔ Téléradiothérapie par électron, accélérateur linéaire, irradiation corporelle totale
92.22.01 ↔ Radiothérapie en orthovoltage: jusqu'à 2 champs d'irradiation	92.25.04 ↔ Téléradiothérapie par électron, accélérateur linéaire, radiothérapie peropératoire
92.22.02 ↔ Radiothérapie en orthovoltage: plus de 2 champs d'irradiation	92.25.09 ↔ Téléradiothérapie par électron, accélérateur linéaire, autre
92.22.11 ↔ Radiothérapie peropératoire par rayons X, jusqu'à 300 kV	92.25.11 ↔ Téléradiothérapie par électron, accélérateur linéaire, positionnement guidé par l'image
92.22.12 ↔ Radiothérapie peropératoire par rayons X, 300 kV - < 1 MV	92.25.12 ↔ Téléradiothérapie par électron, accélérateur linéaire, positionnement guidé par l'image, jusqu'à 2 champs d'irradiation
92.22.19 ↔ Autre radiothérapie peropératoire par rayons X	92.25.13 ↔ Téléradiothérapie par électron, accélérateur linéaire, positionnement guidé par l'image, plus de 2 champs d'irradiation
92.23.00 ↔ Radiothérapie de haut voltage: SAP	92.25.14 ↔ Téléradiothérapie par électron, accélérateur linéaire, positionnement guidé par l'image, radiothérapie conformationnelle en 3D
92.23.01 ↔ Appareil de télécobalt, jusqu'à 2 champs d'irradiation	92.25.15 ↔ Téléradiothérapie par électron, accélérateur linéaire, positionnement guidé par l'image, radiothérapie avec modulation d'intensité
92.23.02 ↔ Appareil de télécobalt, 3 à 4 champs d'irradiation	92.25.21 ↔ Téléradiothérapie par électron, accélérateur linéaire, sans guidage par l'image, jusqu'à 2 champs d'irradiation
92.23.03 ↔ Appareil de télécobalt plus de 4 champs d'irradiation ou radiothérapie conformationnelle en 3D	92.25.22 ↔ Téléradiothérapie par électron, accélérateur linéaire, sans guidage par l'image, plus de 2 champs d'irradiation
92.23.08 ↔ Radiothérapie de haut voltage: autres isotopes	92.25.23 ↔ Téléradiothérapie par électron, accélérateur linéaire, sans guidage par l'image, radiothérapie conformationnelle en 3D
92.23.09 ↔ Autre appareil de télécobalt	92.25.24 ↔ Téléradiothérapie par électron, accélérateur linéaire, sans guidage par l'image, radiothérapie avec modulation d'intensité
92.24.00 ↔ Téléradiothérapie à photons, accélérateur linéaire, SAP	92.26.00 ↔ Autre téléradiothérapie par particule radioactive, SAP
92.24.01 ↔ Téléradiothérapie à photons, accélérateur linéaire, irradiation large	92.26.99 ↔ Autre téléradiothérapie par particule radioactive, autre
92.24.02 ↔ Téléradiothérapie à photons, accélérateur linéaire, irradiation hémicorporelle	92.27.00 ↔ Implantation ou insertion d'élément radioactif (brachythérapie par des sources scellées de radionucléides), surface corporelle, site d'application autre ou non spécifié
92.24.03 ↔ Téléradiothérapie à photons, accélérateur linéaire, irradiation corporelle totale	92.27.10 ↔ Implantation ou insertion d'élément radioactif (brachythérapie par des sources scellées de radionucléides), organes génitaux féminins, SAP
92.24.04 ↔ Téléradiothérapie à photons, accélérateur linéaire, radiothérapie peropératoire	92.27.11 ↔ Implantation ou insertion d'élément radioactif (brachythérapie par des sources scellées de radionucléides), intra-utérine
92.24.09 ↔ Téléradiothérapie à photons, accélérateur linéaire, autre	92.27.12 ↔ Implantation ou insertion d'élément radioactif (brachythérapie par des sources scellées de radionucléides), intravaginale
92.24.11 ↔ Téléradiothérapie à photons, accélérateur linéaire, positionnement guidé par l'image (IGRT), jusqu'à 2 champs d'irradiation	
92.24.12 ↔ Téléradiothérapie à photons, accélérateur linéaire, positionnement guidé par l'image (IGRT), plus de 2 champs d'irradiation	
92.24.13 ↔ Téléradiothérapie à photons, accélérateur linéaire, positionnement guidé par l'image (IGRT), radiothérapie conformationnelle en 3D	
92.24.14 ↔ Téléradiothérapie à photons, accélérateur linéaire, positionnement guidé par l'image (IGRT), radiothérapie avec modulation d'intensité	
92.24.21 ↔ Téléradiothérapie à photons, accélérateur linéaire, sans guidage par l'image, jusqu'à 2 champs d'irradiation	
92.24.22 ↔ Téléradiothérapie à photons, accélérateur linéaire, sans guidage par l'image, plus de 2 champs d'irradiation	
92.24.23 ↔ Téléradiothérapie à photons, accélérateur linéaire, sans guidage par l'image, radiothérapie conformationnelle en 3D	
92.24.24 ↔ Téléradiothérapie à photons, accélérateur linéaire, sans guidage par l'image, radiothérapie avec modulation d'intensité	

- 92.27.13 ↔ Implantation ou insertion d'élément radioactif (brachythérapie par des sources scellées de radionucléides), intra-utérine et intravaginale combinée
- 92.27.21 ↔ Implantation ou insertion d'élément radioactif (brachythérapie par des sources scellées de radionucléides), surface corporelle
- 92.27.22 ↔ Implantation ou insertion d'élément radioactif (brachythérapie par des sources scellées de radionucléides), intracavitaire
- 92.27.23 ↔ Implantation ou insertion d'élément radioactif (brachythérapie par des sources scellées de radionucléides), intraluminaire
- 92.27.30 ↔ Implantation ou insertion d'élément radioactif (brachythérapie par des sources scellées de radionucléides), vaisseau non spécifié
- 92.27.31 ↔ Implantation ou insertion d'élément radioactif (brachythérapie par des sources scellées de radionucléides), vaisseau coronaire
- 92.27.39 ↔ Implantation ou insertion d'élément radioactif (brachythérapie par des sources scellées de radionucléides), autre vaisseau
- 92.27.40 ↔ Implantation ou insertion peropératoire d'élément radioactif (brachythérapie par des sources scellées de radionucléides)
- 92.27.70 ↔ Moulages radioactifs, SAP
- 92.27.71 ↔ Moulages radioactifs: construction et application de moulage radioactif superficiel
- 92.27.72 ↔ Moulages radioactifs: construction et pose d'applicateur non utilisé sur la surface corporelle
- 92.27.73 ↔ Moulages radioactifs: construction et pose d'applicateur oculaire
- 92.27.79 ↔ Autres moulages radioactifs
- 92.28.00 ↔ Injection, instillation ou administration orale de radio-isotope, SAP
- 92.28.09 ↔ Injection, instillation ou administration orale de radio-isotopes, autre
- 92.28.11 ↔ Thérapie de métastases osseuses par radionucléides libres
- 92.28.14 ↔ Instillation d'un radionucléide libre dans l'articulation
- 92.28.24 ↔ Radio-chimioembolisation intravasculaire sélective par le I-131-lipiodol
- 92.28.25 ↔ Radiothérapie intravasculaire sélective (SIRT) par embolisation avec des microsphères marquées à l'yttrium-90
- 92.28.26 ↔ Radiothérapie intravasculaire sélective (SIRT) par embolisation avec des microsphères marquées à l'holmium-166
- 92.28.33 ↔ Brachythérapie endovasculaire au rhénium-188
- 92.28.41 ↔ Traitement à l'iode radioactif, dose thérapeutique de I-131 jusqu'à 1,2 GBq, sans administration de thyrotropine recombinante (rh-TSH)
- 92.28.42 ↔ Traitement à l'iode radioactif, dose thérapeutique de I-131 jusqu'à 1,2 GBq, avec administration de thyrotropine recombinante (rh-TSH)
- 92.28.43 ↔ Traitement à l'iode radioactif, dose thérapeutique de I-131 de plus de 1,2 GBq à moins de 5 GBq, sans administration de thyrotropine recombinante (rh-TSH)
- 92.28.44 ↔ Traitement à l'iode radioactif, dose thérapeutique de I-131 de plus de 1,2 GBq à moins de 5 GBq, avec administration de thyrotropine recombinante (rh-TSH)
- 92.28.45 ↔ Traitement à l'iode radioactif, dose thérapeutique de I-131 de 5 GBq et plus, sans administration de thyrotropine recombinante (rh-TSH)
- 92.28.46 ↔ Traitement à l'iode radioactif, dose thérapeutique de I-131 de 5 GBq et plus, avec administration de thyrotropine recombinante (rh-TSH)
- 92.28.51 ↔ Radioimmunothérapie par ⁹⁰Y-ibritumomab-tiuxétan, parentérale
- 92.28.52 ↔ Radioimmunothérapie par iode 131 [I-131] tositumomab, par voie parentérale
- 92.28.53 ↔ Radioimmunothérapie par autres anticorps, parentérale
- 92.28.64 ↔ Radiothérapie par ciblage de récepteurs avec l'analogue de la somatostatine TOC (octréotide) conjugué au DOTA
- 92.28.65 ↔ Radiothérapie par ciblage de récepteurs avec l'analogue de la somatostatine TATE (octréotate) conjugué au DOTA
- 92.28.66 ↔ Radiothérapie par ciblage de récepteurs par antagonistes de la somatostatine
- 92.28.67 ↔ Radiothérapie par ciblage de récepteurs par ligands de PSMA
- 92.28.69 ↔ Radiothérapie à petites molécules, autre
- 92.28.71 ↔ Administration parentérale de I-131-MIBG (méta-iodobenzylguanidine marquée à l'iode-131)
- 92.29.00 ↔ Brachythérapie par des sources scellées de radionucléides, SAP
- 92.29.09 ↔ Autre brachythérapie par des sources scellées de radionucléides
- 92.29.11 ↔ Brachythérapie interstitielle par implantation de sources radioactives amovibles dans un seul plan, faible débit de dose
- 92.29.12 ↔ Brachythérapie interstitielle par implantation de sources radioactives amovibles dans un seul plan, débit de dose pulsé (pulsed dose rate)
- 92.29.13 ↔ Brachythérapie interstitielle par implantation de sources radioactives amovibles dans un seul plan, haut débit de dose
- 92.29.19 ↔ Brachythérapie interstitielle par implantation de sources radioactives amovibles dans un seul plan, autre
- 92.29.21 ↔ Brachythérapie interstitielle par implantation de sources radioactives amovibles en fonction du volume dans plusieurs plans, faible débit de dose
- 92.29.22 ↔ Brachythérapie interstitielle par implantation de sources radioactives amovibles en fonction du volume dans plusieurs plans, débit de dose pulsé (pulsed dose rate)
- 92.29.23 ↔ Brachythérapie interstitielle par implantation de sources radioactives amovibles en fonction du volume dans plusieurs plans, haut débit de dose
- 92.29.24 ↔ Brachythérapie par implantation peropératoire de sources radioactives amovibles dans plusieurs plans, haut débit de dose
- 92.29.29 ↔ Brachythérapie interstitielle par implantation de sources radioactives amovibles en fonction du volume dans plusieurs plans, autre
- 92.29.31 ↔ Brachythérapie interstitielle par implantation de sources radioactives permanentes, jusqu'à 10 sources
- 92.29.32 ↔ Brachythérapie interstitielle par implantation de sources radioactives permanentes, de 11 à 15 sources
- 92.29.33 ↔ Brachythérapie interstitielle par implantation de sources radioactives permanentes, de 16 à 20 sources
- 92.29.34 ↔ Brachythérapie interstitielle par implantation de sources radioactives permanentes, de 21 à 25 sources
- 92.29.35 ↔ Brachythérapie interstitielle par implantation de sources radioactives permanentes, de 26 à 30 sources
- 92.29.36 ↔ Brachythérapie interstitielle par implantation de sources radioactives permanentes, de 31 à 35 sources
- 92.29.37 ↔ Brachythérapie interstitielle par implantation de sources radioactives permanentes, de 36 à 40 sources

92.29.38 ↔	Brachythérapie interstitielle par implantation de sources radioactives permanentes, de 41 à 45 sources	92.30.32 ↔	Radiochirurgie stéréotaxique, en un temps: extracérébrale, guidée par l'image
92.29.39 ↔	Brachythérapie interstitielle par implantation de sources radioactives permanentes, de 46 à 50 sources	92.30.99 ↔	Radiochirurgie stéréotaxique, en un temps, autre
92.29.3A ↔	Brachythérapie interstitielle par implantation de sources radioactives permanentes, de 51 à 55 sources	92.31.00 ↔	Radiochirurgie à photons non spécifiée, cérébrale
92.29.3B ↔	Brachythérapie interstitielle par implantation de sources radioactives permanentes, de 56 à 60 sources	92.31.10 ↔	Radiochirurgie à photons non spécifiée, extracérébrale
92.29.3C ↔	Brachythérapie interstitielle par implantation de sources radioactives permanentes, de 61 à 65 sources	92.32.00 ↔	Radiochirurgie photonique multisources, SAP
92.29.3D ↔	Brachythérapie interstitielle par implantation de sources radioactives permanentes, de 66 à 70 sources	92.32.01 ↔	Radiochirurgie photonique multisources: gamma-knife
92.29.3E ↔	Brachythérapie interstitielle par implantation de sources radioactives permanentes, 71 sources et plus	92.33.00 ↔	Radiochirurgie aux particules, SAP
92.29.40 ↔	Brachythérapie par applicateurs superficiels, SAP	92.33.01 ↔	Autre radiothérapie de haut voltage: radiochirurgie stéréotaxique, en un temps, cérébrale
92.29.49 ↔	Autre brachythérapie par applicateurs superficiels	92.33.11 ↔	Autre radiothérapie de haut voltage: radiochirurgie stéréotaxique, en un temps, extracérébrale
92.29.51 ↔	Enlèvement de sources scellées de radionucléides ou d'applicateurs inactifs sous anesthésie	92.39.00 ↔	Autre radiochirurgie stéréotaxique, SAP
92.30.00 ↔	Radiochirurgie stéréotaxique en un temps, SAP	92.39.01 ↔	Autre radiothérapie de haut voltage, radiochirurgie stéréotaxique, fractionnée, cérébrale, SAP
92.30.01 ↔	Radiochirurgie stéréotaxique, en un temps: cérébrale, SAP	92.39.11 ↔	Autre radiothérapie de haut voltage, radiochirurgie stéréotaxique, fractionnée, extracérébrale, SAP
92.30.02 ↔	Radiochirurgie stéréotaxique, en un temps: extracérébrale, SAP	92.39.20 ↔	Autre radiothérapie de haut voltage, radiochirurgie stéréotaxique, fractionnée: cérébrale, radiothérapie à intensité modulée
92.30.20 ↔	Radiochirurgie stéréotaxique, en un temps: cérébrale, radiothérapie à intensité modulée	92.39.21 ↔	Autre radiothérapie de haut voltage, radiochirurgie stéréotaxique, fractionnée: cérébrale, Intensity Modulated Arc Therapy (IMAT).
92.30.21 ↔	Radiochirurgie stéréotaxique, en un temps: cérébrale, Intensity Modulated Arc Therapy (IMAT).	92.39.22 ↔	Autre radiothérapie de haut voltage, radiochirurgie stéréotaxique, fractionnée: cérébrale, guidée par l'image
92.30.22 ↔	Radiochirurgie stéréotaxique, en un temps: cérébrale, guidée par l'image	92.39.29 ↔	Autre radiothérapie de haut voltage, radiochirurgie stéréotaxique, fractionnée, cérébrale, autre
92.30.30 ↔	Radiochirurgie stéréotaxique, en un temps: extracérébrale, radiothérapie avec modulation d'intensité	92.39.30 ↔	Autre radiothérapie de haut voltage, radiochirurgie stéréotaxique, fractionnée: extracérébrale, radiothérapie avec modulation d'intensité
92.30.31 ↔	Radiochirurgie stéréotaxique, en un temps: extracérébrale, Intensity Modulated Arc Therapy (IMAT).	92.39.31 ↔	Autre radiothérapie de haut voltage, radiochirurgie stéréotaxique, fractionnée: extracérébrale, Intensity Modulated Arc Therapy (IMAT).
		92.39.32 ↔	Autre radiothérapie de haut voltage, radiochirurgie stéréotaxique, fractionnée: extracérébrale, guidée par l'image
		92.39.39 ↔	Autre radiothérapie de haut voltage, radiochirurgie stéréotaxique, fractionnée, extracérébrale, autre
		92.41 ↔	Radiothérapie par électrons peropératoire

Procédure G16-7

29.33.00 ↔	Pharyngectomie (partielle), SAP	38.05.00 ↔	Incision d'autres vaisseaux thoraciques, SAP
29.33.10 ↔	Pharyngectomie partielle, sans reconstruction	38.05.10 ↔	Incision d'autres artères thoraciques
29.33.11 ↔	Pharyngectomie partielle, reconstruction par lambeau pédiculé régional ou distal	38.05.20 ↔	Incision de veines thoraciques, SAP
29.33.12 ↔	Pharyngectomie partielle, reconstruction avec greffon libre microvascularisé et anastomosé	38.05.21 ↔	Incision de veines thoraciques profondes
29.33.20 ↔	Pharyngectomie totale, reconstruction par lambeau pédiculé régional ou distal	38.05.29 ↔	Incision de veines thoraciques, autre
29.33.21 ↔	Pharyngectomie totale, reconstruction avec greffon libre microvascularisé et anastomosé, greffon intestinal libre ou anastomose oeso-gastrique	38.05.99 ↔	Incision d'autres vaisseaux thoraciques, autre
29.33.99 ↔	Pharyngectomie (partielle), autre	38.07.00 ↔	Incision de veines abdominales, SAP
31.73 ↔	Fermeture d'autre fistule de la trachée	38.07.10 ↔	Incision de veines abdominales profondes, SAP
34.84 ↔	Autre réparation du diaphragme	38.07.11 ↔	Incision de la veine cave inférieure
37.31.00 ↔	Péricardectomie, SAP	38.07.12 ↔	Incision de la veine iliaque
37.31.10 ↔	Péricardectomie partielle	38.07.19 ↔	Incision de veines abdominales profondes, autre
37.31.20 ↔	Péricardectomie totale	38.07.99 ↔	Incision de veines abdominales, autre
37.31.30 ↔	Excision d'adhérences du péricarde	38.35.00 ↔	Résection de vaisseaux thoraciques, avec anastomose, SAP
37.31.99 ↔	Péricardectomie, autre	38.35.10 ↔	Résection d'artères thoraciques, avec anastomose, SAP
38.04.00 ↔	Incision de l'aorte, SAP	38.35.11 ↔	Résection de l'artère sous-clavière, avec anastomose
38.04.10 ↔	Incision de l'aorte ascendante et de la crosse aortique	38.35.12 ↔	Résection du tronc brachio-céphalique, avec anastomose
38.04.20 ↔	Incision de l'aorte descendante	38.35.13 ↔	Résection de l'artère pulmonaire, avec anastomose
38.04.30 ↔	Incision de l'aorte abdominale	38.35.19 ↔	Résection d'artères thoraciques, avec anastomose, autre
38.04.99 ↔	Incision de l'aorte, autre	38.35.20 ↔	Résection de veines thoraciques, avec anastomose, SAP
		38.35.21 ↔	Résection de la veine pulmonaire, avec anastomose

38.35.22 ↔ Résection de la veine sous-clavière, avec anastomose	38.64.99 ↔ Autre excision de l'aorte, autre
38.35.23 ↔ Résection de la veine cave supérieure, avec anastomose	38.65.10 ↔ Autre excision d'artères thoraciques
38.35.28 ↔ Résection de veines thoraciques et d'autres veines profondes, avec anastomose	38.65.20 ↔ Autre excision de veines thoraciques, SAP
38.35.29 ↔ Résection de veines thoraciques, avec anastomose, autre	38.65.21 ↔ Autre excision de la veine cave supérieure
38.35.99 ↔ Résection de vaisseaux thoraciques, avec anastomose, autre	38.65.22 ↔ Autre excision d'autres veines thoraciques profondes
38.36.00 ↔ Résection d'artères abdominales, avec anastomose, SAP	38.65.29 ↔ Autre excision de veines thoraciques, autre
38.36.10 ↔ Résection d'artères viscérales, avec anastomose, SAP	38.65.99 ↔ Autre excision de vaisseaux thoraciques, autre
38.36.11 ↔ Résection du tronc coeliaque, avec anastomose	38.85.00 ↔ Autre occlusion chirurgicale d'autres vaisseaux thoraciques, SAP
38.36.12 ↔ Résection de l'artère gastrique, avec anastomose	38.85.11 ↔ Autre occlusion chirurgicale de l'artère sous-clavière
38.36.13 ↔ Résection de l'artère hépatique, avec anastomose	38.85.12 ↔ Autre occlusion chirurgicale de l'artère pulmonaire
38.36.14 ↔ Résection de l'artère splénique, avec anastomose	38.85.13 ↔ Autre occlusion chirurgicale du tronc brachio-céphalique
38.36.15 ↔ Résection de l'artère rénale, avec anastomose	38.85.21 ↔ Autre occlusion chirurgicale de la veine cave supérieure
38.36.16 ↔ Résection de l'artère mésentérique, avec anastomose	38.85.22 ↔ Autre occlusion chirurgicale de la veine pulmonaire
38.36.17 ↔ Résection de l'artère iliaque, avec anastomose	38.85.23 ↔ Autre occlusion chirurgicale de la veine sous-clavière
38.36.19 ↔ Résection d'artères viscérales, avec anastomose, autre	38.85.99 ↔ Autre occlusion chirurgicale d'autres vaisseaux thoraciques, autre
38.36.99 ↔ Résection d'artères abdominales, avec anastomose, autre	39.10 ↔ Shunt veineux intra-abdominal, SAP
38.45.00 ↔ Résection de vaisseau thoracique, avec remplacement, SAP	39.11.00 ↔ Création et révision de shunt portosystémique, TIPSS, SAP
38.45.10 ↔ Résection de l'aorte thoracique avec remplacement, SAP	39.11.11 ↔ Création de shunt portosystémique, recours à l'angioplastie percutanée (à ballonnet)
38.45.12 ↔ Résection de l'aorte thoracique, avec remplacement	39.11.12 ↔ Création de shunt portosystémique, thrombolyse et thrombectomie percutanées
38.45.13 ↔ Résection de l'aorte thoraco-abdominale, avec remplacement	39.11.13 ↔ Création de shunt portosystémique, utilisation d'un stent
38.45.14 ↔ Résection de l'aorte thoracique avec remplacement par prothèse hybride	39.11.21 ↔ Révision de shunt portosystémique, fermeture percutanée
38.45.15 ↔ Résection de l'aorte ascendante, avec remplacement	39.11.22 ↔ Révision de shunt portosystémique, recours à l'insertion d'un stent
38.45.16 ↔ Résection de la crosse aortique, avec remplacement	39.11.23 ↔ Révision de shunt portosystémique avec thrombectomie et thrombolyse percutanées
38.45.17 ↔ Résection de l'aorte ascendante ainsi que de la crosse aortique, avec remplacement	39.11.24 ↔ Révision de shunt portosystémique avec réduction percutanée du diamètre d'un shunt portosystémique existant
38.45.19 ↔ Résection de l'aorte thoracique avec remplacement, autre	39.11.99 ↔ Création et révision de shunt portosystémique, TIPSS, autre
38.45.20 ↔ Résection d'autres vaisseaux thoraciques, avec remplacement, SAP	39.19 ↔ Shunt veineux intra-abdominal, autre
38.45.21 ↔ Résection de l'artère pulmonaire, avec remplacement	39.56.00 ↔ Réparation de vaisseau sanguin, avec patch de tissu (plastie), SAP
38.45.22 ↔ Résection du tronc brachio-céphalique, avec remplacement	39.56.11 ↔ Réparation de vaisseaux intracrâniens avec patch de tissu
38.45.29 ↔ Résection d'autres artères thoraciques, avec remplacement	39.56.12 ↔ Réparation de la veine jugulaire avec patch de tissu
38.45.30 ↔ Résection de veine thoracique, avec remplacement, SAP	39.56.19 ↔ Réparation de vaisseaux de la tête et du cou avec patch de tissu, autre
38.45.31 ↔ Résection de la veine cave supérieure, avec remplacement	39.56.20 ↔ Réparation de vaisseaux du membre supérieur avec patch de tissu, SAP
38.45.38 ↔ Résection d'autres veines thoraciques profondes, avec remplacement	39.56.21 ↔ Réparation d'artères du membre supérieur avec patch de tissu
38.45.39 ↔ Résection de veines thoraciques, avec remplacement, autre	39.56.22 ↔ Réparation de la veine sous-clavière, de la veine axillaire et de la veine brachio-céphalique avec patch de tissu
38.45.99 ↔ Résection de vaisseaux thoraciques, avec remplacement, autre	39.56.23 ↔ Réparation d'autres veines profondes du membre supérieur avec patch de tissu
38.47.00 ↔ Résection de veines abdominales, avec remplacement, SAP	39.56.29 ↔ Réparation de vaisseaux du membre supérieur avec patch de tissu, autre
38.47.10 ↔ Résection de veines abdominales profondes, avec remplacement, SAP	39.56.30 ↔ Réparation de vaisseaux thoraciques avec patch de tissu, SAP
38.47.11 ↔ Résection de la veine cave inférieure, avec remplacement	39.56.31 ↔ Réparation de l'aorte thoracique avec patch de tissu
38.47.12 ↔ Résection de la veine iliaque, avec remplacement	39.56.32 ↔ Réparation de la veine pulmonaire avec patch de tissu
38.47.19 ↔ Résection de veines abdominales profondes, avec remplacement, autre	39.56.33 ↔ Réparation de la veine cave supérieure avec patch de tissu
38.47.99 ↔ Résection de veines abdominales, avec remplacement, autre	39.56.39 ↔ Réparation de vaisseaux thoraciques avec patch de tissu, autre
38.64.00 ↔ Autre excision de l'aorte, SAP	39.56.40 ↔ Réparation d'artères abdominales avec patch de tissu, SAP
38.64.10 ↔ Autre excision de l'aorte thoracique	39.56.41 ↔ Réparation de l'aorte abdominale avec patch de tissu
38.64.20 ↔ Autre excision de l'aorte abdominale	39.56.42 ↔ Réparation du tronc coeliaque avec patch de tissu

39.56.43 ↔ Réparation de l'artère gastrique avec patch de tissu	39.57.45 ↔ Réparation de l'artère splénique avec patch synthétique
39.56.44 ↔ Réparation de l'artère hépatique avec patch de tissu	39.57.46 ↔ Réparation de l'artère rénale avec patch synthétique
39.56.45 ↔ Réparation de l'artère splénique avec patch de tissu	39.57.47 ↔ Réparation de l'artère mésentérique avec patch synthétique
39.56.46 ↔ Réparation de l'artère rénale avec patch de tissu	39.57.48 ↔ Réparation de l'artère iliaque avec patch synthétique
39.56.47 ↔ Réparation de l'artère mésentérique avec patch de tissu	39.57.49 ↔ Réparation d'artères abdominales avec patch synthétique, autre
39.56.48 ↔ Réparation de l'artère iliaque avec patch de tissu	39.57.50 ↔ Réparation de veines abdominales avec patch synthétique, SAP
39.56.49 ↔ Réparation d'artères abdominales avec patch de tissu, autre	39.57.51 ↔ Réparation de la veine cave inférieure avec patch synthétique
39.56.50 ↔ Réparation de veines abdominales avec patch de tissu, SAP	39.57.52 ↔ Réparation de la veine iliaque avec patch synthétique
39.56.51 ↔ Réparation de la veine cave inférieure avec patch de tissu	39.57.59 ↔ Réparation de veines abdominales avec patch synthétique, autre
39.56.52 ↔ Réparation de la veine iliaque avec patch de tissu	39.57.60 ↔ Réparation de vaisseaux du membre inférieur avec patch synthétique, SAP
39.56.59 ↔ Réparation de veines abdominales avec patch de tissu, autre	39.57.61 ↔ Réparation d'artères du membre inférieur avec patch synthétique
39.56.60 ↔ Réparation de vaisseaux du membre inférieur avec patch de tissu, SAP	39.57.62 ↔ Réparation de la veine fémorale et de la veine poplitée avec patch synthétique
39.56.61 ↔ Réparation d'artères du membre inférieur avec patch de tissu	39.57.63 ↔ Réparation d'autres veines profondes du membre inférieur avec patch synthétique
39.56.62 ↔ Réparation de la veine fémorale et de la veine poplitée avec patch de tissu	39.57.64 ↔ Réparation de veines superficielles de la cuisse avec patch synthétique
39.56.63 ↔ Réparation d'autres veines profondes du membre inférieur avec patch de tissu	39.57.69 ↔ Réparation de vaisseaux du membre inférieur avec patch synthétique, autre
39.56.64 ↔ Réparation de veines superficielles de la cuisse avec patch de tissu	39.57.99 ↔ Réparation de vaisseau sanguin avec patch synthétique (plastie), autre
39.56.69 ↔ Réparation de vaisseaux du membre inférieur avec patch de tissu, autre	42.09.11 ↔ Autre incision chirurgicale ouverte de l'œsophage
39.56.99 ↔ Réparation de vaisseau sanguin avec patch de tissu (plastie), autre	42.09.12 ↔ Autre incision laparoscopique de l'œsophage
39.57.00 ↔ Réparation de vaisseau sanguin avec patch synthétique (plastie), SAP	42.10 ↔ Œsophagostomie, SAP
39.57.11 ↔ Réparation de vaisseaux intracrâniens avec patch synthétique	42.11 ↔ Œsophagostomie cervicale
39.57.12 ↔ Réparation d'artères extracrâniennes de la tête et du cou avec patch synthétique	42.12 ↔ Extériorisation du sac œsophagien
39.57.13 ↔ Réparation de la veine jugulaire avec patch synthétique	42.19 ↔ Autre fistulisation externe de l'œsophage
39.57.19 ↔ Réparation de vaisseaux de la tête et du cou avec patch synthétique, autre	42.25 ↔ Biopsie de l'œsophage à ciel ouvert
39.57.20 ↔ Réparation de vaisseaux du membre supérieur avec patch synthétique, SAP	42.31 ↔ Excision locale de diverticule œsophagien
39.57.21 ↔ Réparation d'artères du membre supérieur avec patch synthétique	42.32 ↔ Excision locale d'autre lésion ou tissu œsophagien
39.57.22 ↔ Réparation de la veine sous-clavière, de la veine axillaire et de la veine brachio-céphalique avec patch synthétique	42.39 ↔ Autre destruction de lésion ou de tissu œsophagien
39.57.23 ↔ Réparation d'autres veines profondes du membre supérieur avec patch synthétique	42.40 ↔ Œsophagectomie, SAP
39.57.29 ↔ Réparation de vaisseaux du membre supérieur avec patch synthétique, autre	42.41.00 ↔ Œsophagectomie partielle, SAP
39.57.30 ↔ Réparation de vaisseaux thoraciques avec patch synthétique, SAP	42.41.10 ↔ Œsophagectomie partielle, sans rétablissement de continuité
39.57.31 ↔ Réparation de l'aorte thoracique avec patch synthétique	42.41.20 ↔ Œsophagectomie partielle, avec rétablissement de continuité
39.57.32 ↔ Réparation de la veine pulmonaire avec patch synthétique	42.41.99 ↔ Œsophagectomie partielle, autre
39.57.33 ↔ Réparation de la veine cave supérieure avec patch synthétique	42.42.00 ↔ Œsophagectomie totale, SAP
39.57.39 ↔ Réparation de vaisseaux thoraciques avec patch synthétique, autre	42.42.10 ↔ Œsophagectomie totale, sans rétablissement de la continuité
39.57.40 ↔ Réparation d'artères abdominales avec patch synthétique, SAP	42.42.20 ↔ Œsophagectomie totale avec rétablissement de la continuité, par voie transmédiastinale
39.57.41 ↔ Réparation de l'aorte abdominale avec patch synthétique	42.42.21 ↔ Œsophagectomie totale avec rétablissement de la continuité, par voie thoraco-abdominale
39.57.42 ↔ Réparation du tronc coeliaque avec patch synthétique	42.42.29 ↔ Œsophagectomie totale avec rétablissement de la continuité, par autre abord
39.57.43 ↔ Réparation de l'artère gastrique avec patch synthétique	42.42.99 ↔ Œsophagectomie totale, autre
39.57.44 ↔ Réparation de l'artère hépatique avec patch synthétique	42.82 ↔ Suture de lacération de l'œsophage
	42.83 ↔ Fermeture d'œsophagostomie
	42.88.00 ↔ Enlèvement de prothèse de l'œsophage, SAP
	42.88.11 ↔ Enlèvement chirurgical ouvert de prothèse de l'œsophage
	42.88.12 ↔ Enlèvement de prothèse de l'œsophage, par laparoscopie
	42.88.99 ↔ Enlèvement de prothèse de l'œsophage, autre
	42.89 ↔ Réparation de l'œsophage, autre
	42.99.10 ↔ Autre opération de l'œsophage, opération de dévascularisation de l'œsophage
	42.99.35 ↔ Implantation d'un système anti-reflux pour soutenir la fonction du sphincter œsophagien, chirurgicale ouverte

42.99.36 ↔	Implantation d'un système anti-reflux pour soutenir la fonction du sphincter œsophagien, laparoscopique	43.89.51 ↔	Switch duodéal après sleeve resection (seconde intervention), par laparoscopie
42.99.37 ↔	Implantation d'une sonde de système anti-reflux pour soutenir la fonction du sphincter œsophagien, chirurgicale ouverte	43.89.61 ↔	Gastrectomie partielle avec gastro-gastrostomie
42.99.38 ↔	Implantation d'une sonde de système anti-reflux pour soutenir la fonction du sphincter œsophagien, laparoscopique	44.00 ↔	Vagotomie, SAP
42.99.3A ↔	Enlèvement d'un système anti-reflux soutenant la fonction du sphincter œsophagien, chirurgical ouvert	44.01 ↔	Vagotomie tronculaire
42.99.3B ↔	Enlèvement d'un système anti-reflux soutenant la fonction du sphincter œsophagien, laparoscopique	44.02 ↔	Vagotomie supersélective
42.99.3C ↔	Enlèvement d'une sonde de système anti-reflux soutenant la fonction du sphincter œsophagien, chirurgical ouvert	44.03 ↔	Autre vagotomie sélective
42.99.3D ↔	Enlèvement d'une sonde de système anti-reflux soutenant la fonction du sphincter œsophagien, laparoscopique	44.15 ↔	Biopsie ouverte de l'estomac
42.99.3E ↔	Révision sans remplacement d'un système anti-reflux soutenant la fonction du sphincter œsophagien, chirurgicale ouverte	44.21 ↔	Dilatation du pylore par incision
42.99.3F ↔	Révision sans remplacement d'un système anti-reflux soutenant la fonction du sphincter œsophagien, laparoscopique	44.29 ↔	Pyloroplastie, autre
42.99.42 ↔	Ligature par anse largable et clipping œsophagien, par chirurgie ouverte	44.31.00 ↔	Bypass gastrique, SAP
43.0 ↔	Gastrotomie	44.31.09 ↔	Bypass gastrique, autre
43.5 ↔	Gastrectomie partielle, avec anastomose œsophagienne	44.31.11 ↔	Bypass gastrique proximal, chirurgical ouvert
43.6X.00 ↔	Gastrectomie partielle, avec anastomose duodénale, SAP	44.31.12 ↔	Bypass gastrique proximal, laparoscopique
43.6X.10 ↔	Résection du pylore avec anastomose duodénale	44.31.13 ↔	Bypass gastrique proximal après Sleeve resection, intervention inverse, chirurgical ouvert
43.6X.20 ↔	Opération de Billroth I	44.31.14 ↔	Bypass gastrique proximal après Sleeve resection, intervention inverse, laparoscopique
43.6X.99 ↔	Gastrectomie partielle, avec anastomose duodénale, autre	44.31.15 ↔	Bypass gastrique proximal après Gastric Banding, à la suite d'une intervention bariatrique, chirurgical ouvert
43.70 ↔	Gastrectomie partielle, avec anastomose jéjunale et iléale, SAP	44.31.16 ↔	Bypass gastrique proximal après Gastric Banding, à la suite d'une intervention bariatrique, laparoscopique
43.71.11 ↔	Gastrectomie partielle (résection des 2/3) avec anastomose jéjunale	44.31.21 ↔	Bypass gastrique distal, chirurgical ouvert
43.71.21 ↔	Gastrectomie partielle (résection des 4/5) avec anastomose jéjunale	44.31.22 ↔	Bypass gastrique distal, laparoscopique
43.72.11 ↔	Gastrectomie partielle (résection des 2/3) avec anastomose iléale	44.31.31 ↔	Omega-loop Gastric Bypass, par chirurgie ouverte
43.72.21 ↔	Gastrectomie partielle (résection des 4/5) avec anastomose iléale	44.31.32 ↔	Omega-loop Gastric Bypass, par laparoscopie
43.79 ↔	Gastrectomie partielle, avec anastomose jéjunale et iléale, autres	44.31.41 ↔	Bypass gastrique par anastomose de Roux-en-Y, par chirurgie ouverte
43.89.00 ↔	Autre gastrectomie partielle, SAP	44.31.42 ↔	Bypass gastrique par anastomose de Roux-en-Y, par laparoscopie
43.89.09 ↔	Autre gastrectomie partielle, autre	44.38 ↔	Gastro-entérostomie laparoscopique
43.89.10 ↔	Résection segmentaire de l'estomac	44.39 ↔	Gastro-entérostomie sans gastrectomie, autre
43.89.20 ↔	Dérivation bilio-pancréatique de l'estomac selon Scopinaro, technique à ciel ouvert	44.40 ↔	Suture d'ulcère peptique, SAP
43.89.21 ↔	Dérivation bilio-pancréatique de l'estomac selon Scopinaro, par laparoscopie	44.41 ↔	Suture d'ulcère gastrique
43.89.30 ↔	Dérivation bilio-pancréatique de l'estomac avec switch duodéal [BPD-DS], chirurgicale ouverte	44.42 ↔	Suture d'ulcère duodéal
43.89.31 ↔	Dérivation bilio-pancréatique de l'estomac avec switch duodéal [BPD-DS], laparoscopique	44.49.10 ↔	Sclérose chirurgicale ouverte de varices gastriques
43.89.40 ↔	Tubulisation gastrique (sleeve resection), technique à ciel ouvert	44.49.11 ↔	Sclérose laparoscopique de varices gastriques
43.89.41 ↔	Tubulisation gastrique (sleeve resection), par laparoscopie	44.49.20 ↔	Ligature chirurgicale ouverte de varices gastriques
43.89.42 ↔	Sleeve resection après mise en place d'un anneau gastrique, chirurgicale ouverte	44.49.21 ↔	Ligature laparoscopique de varices gastriques
43.89.43 ↔	Sleeve resection après mise en place d'un anneau gastrique, laparoscopique	44.49.30 ↔	Opération de dévascularisation fundique
43.89.44 ↔	Re-sleeve resection, chirurgicale ouverte	44.5X.00 ↔	Révision d'anastomose gastrique, SAP
43.89.45 ↔	Re-sleeve resection, laparoscopique	44.5X.00 ↔	Révision d'anastomose gastrique, SAP
43.89.50 ↔	Switch duodéal après sleeve resection (seconde intervention), technique à ciel ouvert	44.5X.10 ↔	Révision d'anastomose gastrique après opération de Billroth I et II
		44.5X.10 ↔	Révision d'anastomose gastrique après opération de Billroth I et II
		44.5X.21 ↔	Révision d'anastomose gastrique après bypass gastrique ou avec interposition intestinale, chirurgicale ouverte
		44.5X.21 ↔	Révision d'anastomose gastrique après bypass gastrique ou avec interposition intestinale, chirurgicale ouverte
		44.5X.22 ↔	Révision d'anastomose gastrique après bypass gastrique ou avec interposition intestinale, laparoscopique
		44.5X.22 ↔	Révision d'anastomose gastrique après bypass gastrique ou avec interposition intestinale, laparoscopique
		44.5X.33 ↔	Révision de poche après bypass gastrique, sans création, par chirurgie ouverte
		44.5X.33 ↔	Révision de poche après bypass gastrique, sans création, par chirurgie ouverte
		44.5X.34 ↔	Révision de poche après bypass gastrique, sans création, par laparoscopie
		44.5X.34 ↔	Révision de poche après bypass gastrique, sans création, par laparoscopie
		44.5X.35 ↔	Révision de poche après bypass gastrique, avec création, par laparoscopie
		44.5X.35 ↔	Révision de poche après bypass gastrique, avec création, par chirurgie ouverte
		44.5X.35 ↔	Révision de poche après bypass gastrique, avec création, par chirurgie ouverte

44.5X.36 ↔ Révision de poche après bypass gastrique, avec recréation, par laparoscopie	45.63.99 ↔ Exérèse totale de l'intestin grêle, autre
44.5X.36 ↔ Révision de poche après bypass gastrique, avec recréation, par laparoscopie	45.70 ↔ Excision partielle du gros intestin, SAP
44.5X.41 ↔ Révision à la suite d'une dérivation bilio-pancréatique [BPD], chirurgicale ouverte	45.70 ↔ Excision partielle du gros intestin, SAP
44.5X.41 ↔ Révision à la suite d'une dérivation bilio-pancréatique [BPD], chirurgicale ouverte	45.72.11 ↔ Résection iléo-caecale, par chirurgie ouverte
44.5X.41 ↔ Révision à la suite d'une dérivation bilio-pancréatique [BPD], chirurgicale ouverte	45.72.12 ↔ Résection iléo-caecale, par laparoscopie
44.5X.42 ↔ Révision à la suite d'une dérivation bilio-pancréatique [BPD], laparoscopique	45.73.11 ↔ Hémi-colectomie droite, par chirurgie ouverte
44.5X.42 ↔ Révision à la suite d'une dérivation bilio-pancréatique [BPD], laparoscopique	45.73.12 ↔ Hémi-colectomie droite, par laparoscopie
44.5X.42 ↔ Révision à la suite d'une dérivation bilio-pancréatique [BPD], laparoscopique	45.74.11 ↔ Résection du côlon transverse, par chirurgie ouverte
44.5X.43 ↔ Intervention inversée à la suite d'une dérivation bilio-pancréatique [BPD], chirurgicale ouverte	45.74.12 ↔ Résection du côlon transverse, par laparoscopie
44.5X.43 ↔ Intervention inversée à la suite d'une dérivation bilio-pancréatique [BPD], chirurgicale ouverte	45.75.11 ↔ Hémi-colectomie gauche, par chirurgie ouverte
44.5X.43 ↔ Intervention inversée à la suite d'une dérivation bilio-pancréatique [BPD], laparoscopique	45.75.12 ↔ Hémi-colectomie gauche, par laparoscopie
44.5X.44 ↔ Intervention inversée à la suite d'une dérivation bilio-pancréatique [BPD], laparoscopique	45.75.21 ↔ Hémi-colectomie gauche avec sigmoïdectomie, par chirurgie ouverte
44.5X.44 ↔ Intervention inversée à la suite d'une dérivation bilio-pancréatique [BPD], laparoscopique	45.75.22 ↔ Hémi-colectomie gauche avec sigmoïdectomie, par laparoscopie
44.5X.51 ↔ Intervention inversée après bypass gastrique, chirurgicale ouverte	45.76.00 ↔ Sigmoïdectomie, SAP
44.5X.51 ↔ Intervention inversée après bypass gastrique, chirurgicale ouverte	45.76.09 ↔ Sigmoïdectomie, autre
44.5X.51 ↔ Intervention inversée après bypass gastrique, chirurgicale ouverte	45.76.11 ↔ Sigmoïdectomie, par chirurgie ouverte
44.5X.52 ↔ Intervention inversée après bypass gastrique, laparoscopique	45.76.21 ↔ Sigmoïdectomie, par laparoscopie
44.5X.52 ↔ Intervention inversée après bypass gastrique, laparoscopique	45.77.11 ↔ Hémi-colectomie droite étendue, par chirurgie ouverte
44.5X.52 ↔ Intervention inversée après bypass gastrique, laparoscopique	45.77.11 ↔ Hémi-colectomie droite étendue, par chirurgie ouverte
44.5X.99 ↔ Révision d'anastomose gastrique, autre	45.77.12 ↔ Hémi-colectomie droite étendue, par laparoscopie
44.5X.99 ↔ Révision d'anastomose gastrique, autre	45.77.12 ↔ Hémi-colectomie droite étendue, par laparoscopie
44.61 ↔ Suture de lacération de l'estomac	45.77.21 ↔ Hémi-colectomie gauche étendue, par chirurgie ouverte
44.63.00 ↔ Fermeture d'autre fistule gastrique, SAP	45.77.21 ↔ Hémi-colectomie gauche étendue, par chirurgie ouverte
44.63.11 ↔ Fermeture chirurgicale ouverte d'autre fistule gastrique	45.77.22 ↔ Hémi-colectomie gauche étendue, par laparoscopie
44.63.12 ↔ Fermeture laparoscopique d'autre fistule gastrique	45.77.22 ↔ Hémi-colectomie gauche étendue, par laparoscopie
44.63.99 ↔ Fermeture d'autre fistule gastrique, autre	45.78.11 ↔ Résection segmentaire, par chirurgie ouverte
44.64 ↔ Gastropexie	45.78.11 ↔ Résection segmentaire, par chirurgie ouverte
44.65.00 ↔ Œsophago-gastroplastie, SAP	45.78.12 ↔ Résection segmentaire, par laparoscopie
44.65.10 ↔ Œsophago-gastroplastie chirurgicale ouverte, plastie du cardia	45.78.12 ↔ Résection segmentaire, par laparoscopie
44.65.20 ↔ Œsophago-gastroplastie chirurgicale ouverte, (hémifundoplicature	45.78.21 ↔ Résection segmentaire multiple, par chirurgie ouverte
44.65.99 ↔ Œsophago-gastroplastie, autre	45.78.21 ↔ Résection segmentaire multiple, par chirurgie ouverte
44.66.00 ↔ Autres mesures de reconstruction de la fonction du sphincter gastro-œsophagien, SAP	45.78.22 ↔ Résection segmentaire multiple, par laparoscopie
44.66.11 ↔ Plastie hiatale lors d'une intervention bariatrique, chirurgicale ouverte	45.78.22 ↔ Résection segmentaire multiple, par laparoscopie
44.66.99 ↔ Autres mesures de reconstruction de la fonction du sphincter gastro-œsophagien, autre	45.79 ↔ Excision partielle du gros intestin, autre
44.67.00 ↔ Interventions laparoscopiques de restauration de fonction du sphincter gastro-œsophagien, SAP	45.79 ↔ Excision partielle du gros intestin, autre
44.67.10 ↔ Interventions laparoscopiques de restauration de fonction du sphincter gastro-œsophagien, plastie laparoscopique du cardia	45.79 ↔ Excision partielle du gros intestin, autre
44.67.20 ↔ Interventions laparoscopiques de restauration de fonction du sphincter gastro-œsophagien, (hémifundoplicature laparoscopique	45.80 ↔ Colectomie et proctocolectomie, SAP
44.67.99 ↔ Interventions laparoscopiques de restauration de fonction du sphincter gastro-œsophagien, autre	45.80 ↔ Colectomie et proctocolectomie, SAP
44.68 ↔ Gastroplastie	45.81.11 ↔ Colectomie, par chirurgie ouverte
44.69 ↔ Autre réparation de l'estomac, autre	45.81.11 ↔ Colectomie, par chirurgie ouverte
44.91 ↔ Ligature de varices gastriques	45.81.12 ↔ Colectomie, par laparoscopie
44.92 ↔ Manipulation peropératoire de l'estomac	45.81.12 ↔ Colectomie, par laparoscopie
44.95.21 ↔ Gastroplastie verticale, par chirurgie ouverte	45.82.11 ↔ Proctocolectomie, par chirurgie ouverte
44.95.22 ↔ Gastroplastie verticale, par laparoscopie	45.82.12 ↔ Proctocolectomie, par laparoscopie
45.50 ↔ Isolement de segment d'intestin, SAP	45.89 ↔ Colectomie et proctocolectomie, autre
45.51 ↔ Isolement de segment d'intestin grêle	45.89 ↔ Colectomie et proctocolectomie, autre
45.52 ↔ Isolement de segment du gros intestin	45.90 ↔ Anastomose intestinale, SAP
45.61 ↔ Résection segmentaire multiple d'intestin grêle	45.91 ↔ Anastomose entre intestin grêle et intestin grêle
45.62 ↔ Autre résection partielle d'intestin grêle	45.92.11 ↔ Anastomose entre l'intestin grêle et le rectum avec formation d'un réservoir (pouch)
45.63.00 ↔ Exérèse totale de l'intestin grêle, SAP	45.92.12 ↔ Anastomose entre l'intestin grêle et le rectum sans formation d'un réservoir (pouch)
	45.93 ↔ Anastomose entre intestin grêle et gros intestin
	45.94 ↔ Anastomose entre gros intestin et gros intestin
	45.95.11 ↔ Anastomose entre l'intestin grêle et l'anus avec formation d'un réservoir
	45.95.11 ↔ Anastomose entre l'intestin grêle et l'anus avec formation d'un réservoir
	45.95.12 ↔ Anastomose entre l'intestin grêle et l'anus sans formation de réservoir

45.95.12 ↔	Anastomose entre l'intestin grêle et l'anus sans formation de réservoir	48.41 ↔	Résection sous-muqueuse du rectum (opération de Soave)
45.95.21 ↔	Anastomose entre le côlon et l'anus	48.49 ↔	Résection du rectum avec abaissement du côlon, autre
45.95.21 ↔	Anastomose entre le côlon et l'anus	48.49 ↔	Résection du rectum avec abaissement du côlon, autre
45.96 ↔	Anastomose entre le côlon et le rectum	48.50 ↔	Résection du rectum sans conservation du sphincter, SAP
45.97.11 ↔	Création d'une anastomose basse sur l'intestin grêle, par chirurgie ouverte	48.50 ↔	Résection du rectum sans conservation du sphincter, SAP
45.97.12 ↔	Création d'une anastomose basse sur l'intestin grêle, par laparoscopie	48.51 ↔	Résection abdomino-périnéale du rectum
45.98.11 ↔	Révision d'anastomose de l'intestin grêle	48.53 ↔	Résection abdomino-sacrée, sacro-périnéale et périnéale du rectum
45.98.12 ↔	Révision d'anastomose du gros intestin	48.59 ↔	Résection du rectum sans conservation du sphincter, autre
45.98.13 ↔	Révision d'une anastomose à l'anus	48.59 ↔	Résection du rectum sans conservation du sphincter, autre
45.99 ↔	Anastomose intestinale, autre	48.65 ↔	Résection du rectum selon Duhamel
46.10 ↔	Colostomie, SAP	48.66.00 ↔	Résection du rectum avec conservation du sphincter, SAP
46.12.11 ↔	Colostomie terminale, par chirurgie ouverte	48.66.09 ↔	Résection du rectum avec conservation du sphincter, autre
46.12.12 ↔	Colostomie terminale, par laparoscopie	48.66.11 ↔	Résection en manchette et résection tubulaire du rectum, avec anastomose, par chirurgie ouverte
46.15.11 ↔	Double colostomie, par chirurgie ouverte	48.66.12 ↔	Résection en manchette et résection tubulaire du rectum, avec entérostomie et fermeture du bout distal, par chirurgie ouverte
46.15.12 ↔	Double colostomie, par laparoscopie	48.66.13 ↔	Résection en manchette et résection tubulaire du rectum, avec anastomose, par laparoscopie
46.19 ↔	Colostomie, autre	48.66.14 ↔	Résection en manchette et résection tubulaire du rectum, avec entérostomie et fermeture du bout distal, par laparoscopie
46.20 ↔	Jéjunostomie et iléostomie, SAP	48.66.15 ↔	Résection en manchette et résection tubulaire du rectum, transanale
46.25.11 ↔	Jéjunostomie et iléostomie terminale, par chirurgie ouverte	48.66.21 ↔	Résection antérieure du rectum, avec anastomose, par chirurgie ouverte
46.25.12 ↔	Jéjunostomie et iléostomie terminale, par laparoscopie	48.66.22 ↔	Résection antérieure du rectum, avec entérostomie et fermeture du bout distal, par chirurgie ouverte
46.26.11 ↔	Double jéjunostomie et iléostomie, par chirurgie ouverte	48.66.23 ↔	Résection antérieure du rectum, avec anastomose, par laparoscopie
46.26.12 ↔	Double jéjunostomie et iléostomie, par laparoscopie	48.66.24 ↔	Résection antérieure du rectum, avec entérostomie et fermeture du bout distal, par laparoscopie
46.29 ↔	Jéjunostomie et iléostomie, autre	48.66.25 ↔	Résection antérieure du rectum, transanale
46.2A ↔	Réalisation d'une anastomose selon Bishop-Koop	48.66.31 ↔	Résection antérieure profonde du rectum, avec anastomose, par chirurgie ouverte
46.33 ↔	Réalisation d'une duodénostomie	48.66.31 ↔	Résection antérieure profonde du rectum, avec anastomose, par chirurgie ouverte
46.39 ↔	Autre entérostomie, autre	48.66.32 ↔	Résection antérieure profonde du rectum, avec entérostomie et fermeture du bout distal, par chirurgie ouverte
46.43.00 ↔	Révision de stomie artificielle du gros intestin, SAP	48.66.33 ↔	Résection antérieure profonde du rectum, avec anastomose, par laparoscopie
46.43.10 ↔	Plastie d'élargissement ou de resserrement de colostomie	48.66.33 ↔	Résection antérieure profonde du rectum, avec anastomose, par laparoscopie
46.43.11 ↔	Nouvelle implantation de colostomie	48.66.34 ↔	Résection antérieure profonde du rectum, avec entérostomie et fermeture du bout distal, par laparoscopie
46.43.12 ↔	Ablation de la partie avancée d'une colostomie	48.66.35 ↔	Résection antérieure profonde du rectum, avec anastomose, transanale
46.43.20 ↔	Conversion d'une colostomie en stomie continente	48.66.35 ↔	Résection antérieure profonde du rectum, avec anastomose, transanale
46.43.99 ↔	Autre révision de stomie artificielle du gros intestin, autre	48.69 ↔	Autre résection du rectum, autre
46.52.10 ↔	Fermeture d'une double colostomie	48.71 ↔	Suture de lacération du rectum
46.52.20 ↔	Fermeture de colostomie terminale	48.72 ↔	Fermeture de proctostomie
46.71 ↔	Suture de lacération du duodénum	48.75.00 ↔	Rectopexie abdominale, SAP
46.72.11 ↔	Fermeture chirurgicale ouverte de fistule duodénale	48.75.09 ↔	Rectopexie abdominale, autre
46.72.12 ↔	Fermeture laparoscopique de fistule duodénale	48.75.11 ↔	Rectopexie abdominale, par chirurgie ouverte
46.73 ↔	Suture de lacération d'intestin grêle, sauf duodénale	48.75.21 ↔	Rectopexie abdominale, par laparoscopie
46.74.11 ↔	Fermeture chirurgicale ouverte de fistule d'intestin grêle, sauf duodénale	49.74 ↔	Transposition du muscle droit interne (muscle gracile) de la cuisse pour incontinence anale
46.74.12 ↔	Fermeture laparoscopique de fistule d'intestin grêle, sauf duodénale	52.99.00 ↔	Autres opérations à ciel ouvert du pancréas, SAP
46.75 ↔	Suture de lacération du gros intestin		
46.76.11 ↔	Fermeture chirurgicale ouverte de fistule du gros intestin		
46.76.12 ↔	Fermeture laparoscopique de fistule du gros intestin		
46.79.10 ↔	Suture d'autre lacération de l'intestin		
46.79.21 ↔	Fermeture chirurgicale ouverte d'autre fistule intestinale		
46.79.22 ↔	Fermeture laparoscopique d'autre fistule intestinale		
46.79.30 ↔	Plastie d'élargissement ou de resserrement de l'intestin		
46.79.31 ↔	Allongement longitudinal de l'intestin selon Bianchi		
46.79.32 ↔	Entéroplastie transverse sérielle [STEP]		
46.79.39 ↔	Autre allongement de l'intestin		
46.79.40 ↔	Réalisation d'un réservoir, intestin grêle		
46.79.41 ↔	Réalisation d'un réservoir, gros intestin		
46.79.50 ↔	Révision d'un réservoir, intestin grêle		
46.79.51 ↔	Révision d'un réservoir, gros intestin		
46.97.00 ↔	Transplantation intestinale, SAP		
46.97.10 ↔	Transplantation intestinale, retransplantation d'intestin grêle durant la même hospitalisation		
48.1 ↔	Rectostomie		

52.99.10 ↔	Autres opérations à ciel ouvert du pancréas, dilatation du canal pancréatique	53.84.11 ↔	Opération de hernie diaphragmatique, par thoracoscopie, sans implantation de membranes et filets
52.99.20 ↔	Autres opérations à ciel ouvert du pancréas, réparation du canal pancréatique	53.84.21 ↔	Opération de hernie diaphragmatique, par thoracoscopie, avec implantation de membranes et filets
52.99.99 ↔	Autres opérations à ciel ouvert du pancréas, autre	53.85.11 ↔	Opération de hernie diaphragmatique, par voie abdominale, par chirurgie ouverte, sans implantation de membranes et filets
53.70 ↔	Réparation de hernie diaphragmatique, par voie abdominale, SAP	53.85.21 ↔	Opération de hernie diaphragmatique par voie thoraco-abdominale, par chirurgie ouverte, avec implantation de membranes et filets
53.71.11 ↔	Opération de hernie diaphragmatique par voie abdominale, par chirurgie ouverte, sans implantation de membranes et filets	53.89 ↔	Réparation de hernie diaphragmatique, par voie thoracique et thoraco-abdominale, autre
53.71.21 ↔	Opération de hernie diaphragmatique par voie abdominale, par chirurgie ouverte, avec implantation de membranes et filets	59.00 ↔	Dissection rétropéritonéale, SAP
53.72.11 ↔	Opération de hernie diaphragmatique, par laparoscopie, sans implantation de membranes et filets	59.91 ↔	Excision de tissu périméridal ou périvésical
53.72.21 ↔	Opération de hernie diaphragmatique, par laparoscopie, avec implantation de membranes et filets	59.92 ↔	Autres opérations de tissu périméridal ou périvésical
53.79 ↔	Réparation de hernie diaphragmatique, par voie abdominale, autre	70.72.00 ↔	Réparation de fistule colo-vaginale, SAP
53.80 ↔	Réparation de hernie diaphragmatique, par voie thoracique et thoraco-abdominale, SAP	70.72.10 ↔	Réparation de fistule colo-vaginale, par chirurgie ouverte (abdominale)
53.81 ↔	Plicature du diaphragme	70.72.20 ↔	Réparation de fistule colo-vaginale, par voie vaginale
53.82 ↔	Réparation (cure) de hernie parasternale	70.72.30 ↔	Réparation de fistule colo-vaginale, par laparoscopie
53.83.11 ↔	Opération de hernie diaphragmatique par voie thoracique, par chirurgie ouverte, sans implantation de membranes et filets	70.72.99 ↔	Réparation de fistule colo-vaginale, autre
53.83.21 ↔	Opération de hernie diaphragmatique par voie thoracique, par chirurgie ouverte, avec implantation de membranes et filets	70.73.00 ↔	Réparation de fistule recto-vaginale, SAP
		70.73.10 ↔	Réparation de fistule recto-vaginale, par chirurgie ouverte (abdominale)
		70.73.20 ↔	Réparation de fistule recto-vaginale, par voie vaginale
		70.73.30 ↔	Réparation de fistule recto-vaginale, par laparoscopie

ADR G17**Autre résection rectale sans intervention particulière**

Procédure dans le tableau G17-2

DRG G17A**Autre résection rectale sans intervention particulière avec CC sévères**

PCCL > 2

DRG G17B**Autre résection rectale sans intervention particulière pour néoformation maligne sur les organes digestifs**

Diagnostic dans le tableau G17-1

DRG G17C**Autre résection rectale sans intervention particulière****Diagnostic G17-1**

C15.0	Tumeur maligne: Œsophage cervical	C16.8	Tumeur maligne: Lésion à localisations contiguës de l'estomac
C15.1	Tumeur maligne: Œsophage thoracique	C16.9	Tumeur maligne: Estomac, sans précision
C15.2	Tumeur maligne: Œsophage abdominal	C17.0	Tumeur maligne: Duodénum
C15.3	Tumeur maligne: Tiers supérieur de l'œsophage	C17.1	Tumeur maligne: Jéjunum
C15.4	Tumeur maligne: Tiers moyen de l'œsophage	C17.2	Tumeur maligne: Iléon
C15.5	Tumeur maligne: Tiers inférieur de l'œsophage	C17.3	Tumeur maligne: Diverticule de Meckel
C15.8	Tumeur maligne: Lésion à localisations contiguës de l'œsophage	C17.8	Tumeur maligne: Lésion à localisations contiguës de l'intestin grêle
C15.9	Tumeur maligne: Œsophage, sans précision	C17.9	Tumeur maligne: Intestin grêle, sans précision
C16.0	Tumeur maligne: Cardia	C18.0	Tumeur maligne: Cæcum
C16.1	Tumeur maligne: Fundus	C18.1	Tumeur maligne: Appendice
C16.2	Tumeur maligne: Corps de l'estomac	C18.2	Tumeur maligne: Côlon ascendant
C16.3	Tumeur maligne: Antre pylorique	C18.3	Tumeur maligne: Angle droit du côlon [hepatica]
C16.4	Tumeur maligne: Pylore	C18.4	Tumeur maligne: Côlon transverse
C16.5	Tumeur maligne: Petite courbure de l'estomac, sans précision	C18.5	Tumeur maligne: Angle gauche du côlon [splénique]
C16.6	Tumeur maligne: Grande courbure de l'estomac, sans précision	C18.6	Tumeur maligne: Côlon descendant
		C18.7	Tumeur maligne: Côlon sigmoïde

C18.8	Tumeur maligne: Lésion à localisations contiguës du côlon	C78.8	Tumeur maligne secondaire des organes digestifs, autres et non précisés
C18.9	Tumeur maligne: Côlon, sans précision	D00.1	Carcinoma in situ: Œsophage
C19	Tumeur maligne de la jonction recto-sigmoïdienne	D00.2	Carcinoma in situ: Estomac
C20	Tumeur maligne du rectum	D01.0	Carcinoma in situ: Côlon
C21.0	Tumeur maligne: Anus, sans précision	D01.1	Carcinoma in situ: Jonction recto-sigmoïdienne
C21.1	Tumeur maligne: Canal anal	D01.2	Carcinoma in situ: Rectum
C21.2	Tumeur maligne: Zone cloacale	D01.3	Carcinoma in situ: Anus et canal anal
C21.8	Tumeur maligne: Lésion à localisations contiguës du rectum, de l'anus et du canal anal	D01.4	Carcinoma in situ: Parties de l'intestin, autres et non précisées
C26.0	Tumeur maligne: Tractus intestinal, partie non précisée	D01.7	Carcinoma in situ: Autres organes digestifs précisés
C26.8	Tumeur maligne: Lésion à localisations contiguës de l'appareil digestif	D01.9	Carcinoma in situ: Organe digestif, sans précision
C26.9	Tumeur maligne: Sièges mal définis de l'appareil digestif	D37.1	Tumeurs à évolution imprévisible ou inconnue: Estomac
C45.1	Mésothéliome du péritoine	D37.2	Tumeurs à évolution imprévisible ou inconnue: Intestin grêle
C47.4	Tumeur maligne: Nerfs périphériques de l'abdomen	D37.3	Tumeurs à évolution imprévisible ou inconnue: Appendice
C48.0	Tumeur maligne: Rétropéritoine	D37.4	Tumeurs à évolution imprévisible ou inconnue: Côlon
C48.1	Tumeur maligne: Parties précisées du péritoine	D37.5	Tumeurs à évolution imprévisible ou inconnue: Rectum
C48.2	Tumeur maligne: Péritoine, sans précision	D37.7.8	Tumeur de la cavité buccale et des organes digestifs à évolution imprévisible ou inconnue: Autres organes digestifs
C48.8	Tumeur maligne: Lésion à localisations contiguës du rétropéritoine et du péritoine	D37.9	Tumeurs à évolution imprévisible ou inconnue: Appareil digestif, sans précision
C49.4	Tumeur maligne: Tissu conjonctif et autres tissus mous de l'abdomen	D48.3	Tumeurs à évolution imprévisible ou inconnue: Rétropéritoine
C76.2	Tumeur maligne: Abdomen	D48.4	Tumeurs à évolution imprévisible ou inconnue: Péritoine
C78.4	Tumeur maligne secondaire de l'intestin grêle		
C78.5	Tumeur maligne secondaire du gros intestin et du rectum		
C78.6	Tumeur maligne secondaire du rétropéritoine et du péritoine		

Procédure G17-2

48.41 ↔	Résection sous-muqueuse du rectum (opération de Soave)	48.66.14 ↔	Résection en manchette et résection tubulaire du rectum, avec entérostomie et fermeture du bout distal, par laparoscopie
48.49 ↔	Résection du rectum avec abaissement du côlon, autre	48.66.15 ↔	Résection en manchette et résection tubulaire du rectum, transanale
48.50 ↔	Résection du rectum sans conservation du sphincter, SAP	48.66.21 ↔	Résection antérieure du rectum, avec anastomose, par chirurgie ouverte
48.59 ↔	Résection du rectum sans conservation du sphincter, autre	48.66.23 ↔	Résection antérieure du rectum, avec anastomose, par laparoscopie
48.65 ↔	Résection du rectum selon Duhamel	48.66.25 ↔	Résection antérieure du rectum, transanale
48.66.00 ↔	Résection du rectum avec conservation du sphincter, SAP	48.66.31 ↔	Résection antérieure profonde du rectum, avec anastomose, par chirurgie ouverte
48.66.09 ↔	Résection du rectum avec conservation du sphincter, autre	48.66.33 ↔	Résection antérieure profonde du rectum, avec anastomose, par laparoscopie
48.66.11 ↔	Résection en manchette et résection tubulaire du rectum, avec anastomose, par chirurgie ouverte	48.66.35 ↔	Résection antérieure profonde du rectum, avec anastomose, transanale
48.66.12 ↔	Résection en manchette et résection tubulaire du rectum, avec entérostomie et fermeture du bout distal, par chirurgie ouverte	48.69 ↔	Autre résection du rectum, autre
48.66.13 ↔	Résection en manchette et résection tubulaire du rectum, avec anastomose, par laparoscopie		

ADRG G18

Interventions sur l'intestin grêle ou le colon ou autre intervention sur l'estomac, l'œsophage et le duodénum sans radiothérapie, sauf lors de néoformation maligne, âge < 3 ans, sans intervention pour malformation congénitale ou âge > 1 an

Au moins une procédure dans le tableau G18-3 ou (procédure dans le tableau G18-4 et Âge < 3 ans)

DRG G18A**Interventions sur l'intestin grêle et le côlon ou autre intervention sur l'estomac, l'œsophage et le duodénum sans radiothérapie, avec intervention hautement complexe ou diagnostic ou procédure de complication ou CC sévères**

Au moins une procédure dans le tableau G18-3 et diagnostic dans le tableau G18-1 ou procédure dans le tableau G18-5 ou au moins un diagnostic dans le tableau G18-2 ou procédure dans le tableau G18-6 ou PCCL > 2 ou Procédures de complications

DRG G18B**Interventions sur l'intestin grêle et le côlon ou autre intervention sur l'estomac, l'œsophage et le duodénum sans radiothérapie****Diagnostic G18-1**

Q39.0	Atrésie de l'œsophage, sans fistule	Q42.2	Absence, atrésie et sténose congénitales de l'anus, avec fistule
Q39.1	Atrésie de l'œsophage avec fistule trachéo-œsophagienne	Q42.3	Absence, atrésie et sténose congénitales de l'anus, sans fistule
Q39.2	Fistule trachéo-œsophagienne congénitale, sans atrésie	Q42.8	Absence, atrésie et sténose congénitales d'autres localisations du côlon
Q39.3	Sténose et rétrécissement congénitaux de l'œsophage	Q42.9	Absence, atrésie et sténose congénitales du côlon, sans précision de localisation
Q39.4	Ptérygion congénital de l'œsophage	Q43.1	Maladie de Hirschsprung
Q39.5	Dilatation congénitale de l'œsophage	Q43.2	Autres anomalies fonctionnelles congénitales du côlon
Q39.6	Diverticule de l'œsophage (congénital)	Q43.3	Malformations congénitales de fixation de l'intestin
Q39.8	Autres malformations congénitales de l'œsophage	Q43.40	Duplication de l'intestin grêle
Q39.9	Malformation congénitale de l'œsophage, sans précision	Q43.41	Duplication du côlon
Q40.0	Sténose hypertrophique congénitale du pylore	Q43.42	Duplication du rectum
Q40.1	Hernie hiatale congénitale	Q43.49	Duplication de l'intestin, non précisée
Q40.2	Autres malformations congénitales précisées de l'estomac	Q43.5	Ectopie de l'anus
Q40.3	Malformation congénitale de l'estomac, sans précision	Q43.6	Fistule congénitale du rectum et de l'anus
Q40.8	Autres malformations congénitales précisées des voies digestives supérieures	Q43.7	Persistance du cloaque
Q40.9	Malformation congénitale des voies digestives supérieures, sans précision	Q43.8	Autres malformations congénitales précisées de l'intestin
Q41.0	Absence, atrésie et sténose congénitales du duodénum	Q43.9	Malformation congénitale de l'intestin, sans précision
Q41.1	Absence, atrésie et sténose congénitales du jéjunum	Q45.8	Autres malformations congénitales précisées de l'appareil digestif
Q41.2	Absence, atrésie et sténose congénitales de l'iléon	Q45.9	Malformation congénitale de l'appareil digestif, sans précision
Q41.8	Absence, atrésie et sténose congénitales d'autres localisations précisées de l'intestin grêle	Q79.2	Exomphale
Q41.9	Absence, atrésie et sténose congénitales de l'intestin grêle, sans précision de localisation	Q79.3	Gastroschisis
Q42.0	Absence, atrésie et sténose congénitales du rectum, avec fistule	Q79.4	Aplasie congénitale de la musculature abdominale
Q42.1	Absence, atrésie et sténose congénitales du rectum, sans fistule	Q79.5	Autres malformations congénitales de la paroi abdominale
		Q89.3	Situs inversus

Diagnostic G18-2

Q00.0	Anencéphalie	Q04.2	Holoprosencéphalie
Q00.1	Cranio-rachischisis	Q04.3	Autres anomalies localisées du développement de l'encéphale
Q00.2	Iniencéphalie	Q04.4	Dysplasie du septum et des voies optiques
Q01.0	Encéphalocèle frontale	Q04.5	Mégalencéphalie
Q01.1	Encéphalocèle naso-frontale	Q05.0	Spina bifida cervical, avec hydrocéphalie
Q01.2	Encéphalocèle occipitale	Q05.1	Spina bifida thoracique, avec hydrocéphalie
Q01.8	Encéphalocèle d'autres localisations	Q05.2	Spina bifida lombaire, avec hydrocéphalie
Q01.9	Encéphalocèle, sans précision	Q05.3	Spina bifida sacré, avec hydrocéphalie
Q02	Microcéphalie	Q05.4	Spina bifida, avec hydrocéphalie, sans précision
Q03.0	Malformations de l'aqueduc de Sylvius	Q07.0	Syndrome d'Arnold-Chiari
Q03.1	Atrésie des fentes de Luschka et du foramen de Magendie	Q20.0	Tronc artériel commun
Q03.8	Autres hydrocéphalies congénitales	Q20.1	Ventricule droit à double issue [Double outlet right ventricle]
Q03.9	Hydrocéphalie congénitale, sans précision	Q20.2	Ventricule gauche à double issue [Double outlet left ventricle]
Q04.0	Malformations congénitales du corps calleux		
Q04.1	Arhinencéphalie		

Q20.3	Communication ventriculo-auriculaire discordante	Q87.0	Syndromes congénitaux malformatifs atteignant principalement l'aspect de la face
Q20.4	Ventricule à double issue [Double inlet ventricule]	Q87.1	Syndromes congénitaux malformatifs associés principalement à une petite taille
Q20.5	Communication auriculo-ventriculaire discordante	Q87.2	Syndromes congénitaux malformatifs impliquant principalement les membres
Q20.6	Isomérisme des auricules cardiaques	Q87.3	Syndromes congénitaux malformatifs comprenant un gigantisme néonatal
Q21.3	Tétralogie de Fallot	Q87.4	Syndrome de Marfan
Q22.0	Atrésie de la valve pulmonaire	Q87.5	Autres syndromes congénitaux malformatifs avec d'autres modifications du squelette
Q22.1	Sténose congénitale de la valve pulmonaire	Q87.8	Autres syndromes congénitaux malformatifs précisés, non classés ailleurs
Q22.2	Insuffisance congénitale de la valve pulmonaire	Q89.4	Jumeaux soudés
Q22.4	Sténose congénitale de la valvule tricuspide	Q90.0	Trisomie 21, non-disjonction méiotique
Q22.5	Maladie d'Ebstein	Q90.1	Trisomie 21, mosaïque chromosomique (non-disjonction mitotique)
Q22.6	Hypoplasie du cœur droit	Q90.2	Trisomie 21, translocation
Q23.0	Sténose congénitale de la valvule aortique	Q90.9	Syndrome de Down, sans précision
Q23.1	Insuffisance congénitale de la valvule aortique	Q91.0	Trisomie 18, non-disjonction méiotique
Q23.2	Sténose mitrale congénitale	Q91.1	Trisomie 18, mosaïque chromosomique (non-disjonction mitotique)
Q23.3	Insuffisance mitrale congénitale	Q91.2	Trisomie 18, translocation
Q23.4	Hypoplasie du cœur gauche	Q91.3	Syndrome d'Edwards, sans précision
Q24.3	Sténose de l'infundibulum pulmonaire	Q91.4	Trisomie 13, non-disjonction méiotique
Q24.4	Sténose sous-aortique congénitale	Q91.5	Trisomie 13, mosaïque chromosomique (non-disjonction mitotique)
Q25.2	Atrésie de l'aorte	Q91.6	Trisomie 13, translocation
Q25.3	Sténose de l'aorte (congénitale)	Q91.7	Syndrome de Patau, sans précision
Q25.5	Atrésie de l'artère pulmonaire	Q92.0	Trisomie d'un chromosome entier, non-disjonction méiotique
Q25.6	Sténose (congénitale) de l'artère pulmonaire	Q92.1	Trisomie d'un chromosome entier, mosaïque chromosomique (non-disjonction mitotique)
Q26.0	Sténose congénitale de la veine cave	Q92.2	Trisomie partielle majeure
Q26.2	Retour veineux pulmonaire anormal total	Q92.3	Trisomie partielle mineure
Q26.3	Retour veineux pulmonaire anormal partiel	Z94.0	Status post greffe de rein
Q39.0	Atrésie de l'œsophage, sans fistule	Z94.1	Status post greffe du cœur
Q39.1	Atrésie de l'œsophage avec fistule trachéo-œsophagienne	Z94.2	Status post greffe de poumon
Q39.2	Fistule trachéo-œsophagienne congénitale, sans atrésie	Z94.3	Status post greffe de cœur et poumon
Q39.3	Sténose et rétrécissement congénitaux de l'œsophage	Z94.4	Status post greffe de foie
Q43.1	Maladie de Hirschsprung	Z94.81	État consécutif à une transplantation de cellules-souches hématopoïétique avec immunosuppression actuelle
Q44.2	Atrésie des voies biliaires		
Q44.3	Sténose et rétrécissement congénitaux des voies biliaires		
Q60.1	Agénésie rénale, bilatérale		
Q60.4	Hypoplasie rénale bilatérale		
Q60.6	Syndrome de Potter		
Q79.0	Hernie diaphragmatique congénitale		
Q79.2	Exomphale		
Q79.3	Gastroschisis		
Q86.0	Syndrome d'alcoolisme fœtal (dysmorphique)		

Procédure G18-3

44.5X.00 ↔	Révision d'anastomose gastrique, SAP	44.5X.44 ↔	Intervention inversée à la suite d'une dérivation bilio-pancréatique [BPD], laparoscopique
44.5X.10 ↔	Révision d'anastomose gastrique après opération de Billroth I et II	44.5X.51 ↔	Intervention inversée après bypass gastrique, chirurgicale ouverte
44.5X.21 ↔	Révision d'anastomose gastrique après bypass gastrique ou avec interposition intestinale, chirurgicale ouverte	44.5X.52 ↔	Intervention inversée après bypass gastrique, laparoscopique
44.5X.22 ↔	Révision d'anastomose gastrique après bypass gastrique ou avec interposition intestinale, laparoscopique	44.5X.99 ↔	Révision d'anastomose gastrique, autre
44.5X.33 ↔	Révision de poche après bypass gastrique, sans récréation, par chirurgie ouverte	44.63.00 ↔	Fermeture d'autre fistule gastrique, SAP
44.5X.34 ↔	Révision de poche après bypass gastrique, sans récréation, par laparoscopie	44.63.11 ↔	Fermeture chirurgicale ouverte d'autre fistule gastrique
44.5X.35 ↔	Révision de poche après bypass gastrique, avec récréation, par chirurgie ouverte	44.63.12 ↔	Fermeture laparoscopique d'autre fistule gastrique
44.5X.36 ↔	Révision de poche après bypass gastrique, avec récréation, par laparoscopie	44.63.99 ↔	Fermeture d'autre fistule gastrique, autre
44.5X.41 ↔	Révision à la suite d'une dérivation bilio-pancréatique [BPD], chirurgicale ouverte	45.50 ↔	Isolement de segment d'intestin, SAP
44.5X.42 ↔	Révision à la suite d'une dérivation bilio-pancréatique [BPD], laparoscopique	45.51 ↔	Isolement de segment d'intestin grêle
44.5X.43 ↔	Intervention inversée à la suite d'une dérivation bilio-pancréatique [BPD], chirurgicale ouverte	45.52 ↔	Isolement de segment du gros intestin
		45.62 ↔	Autre résection partielle d'intestin grêle
		45.63.00 ↔	Exérèse totale de l'intestin grêle, SAP
		45.63.99 ↔	Exérèse totale de l'intestin grêle, autre
		45.70 ↔	Excision partielle du gros intestin, SAP
		45.70 ↔	Excision partielle du gros intestin, SAP
		45.72.11 ↔	Résection iléo-caecale, par chirurgie ouverte
		45.72.12 ↔	Résection iléo-caecale, par laparoscopie
		45.73.11 ↔	Hémi-colectomie droite, par chirurgie ouverte
		45.73.12 ↔	Hémi-colectomie droite, par laparoscopie

45.75.11 ↔	Hémi-colectomie gauche, par chirurgie ouverte	46.20 ↔	Jéjunostomie et iléostomie, SAP
45.75.12 ↔	Hémi-colectomie gauche, par laparoscopie	46.25.11 ↔	Jéjunostomie et iléostomie terminale, par chirurgie ouverte
45.75.21 ↔	Hémi-colectomie gauche avec sigmoïdectomie, par chirurgie ouverte	46.25.12 ↔	Jéjunostomie et iléostomie terminale, par laparoscopie
45.75.22 ↔	Hémi-colectomie gauche avec sigmoïdectomie, par laparoscopie	46.26.11 ↔	Double jéjunostomie et iléostomie, par chirurgie ouverte
45.76.00 ↔	Sigmoïdectomie, SAP	46.26.12 ↔	Double jéjunostomie et iléostomie, par laparoscopie
45.76.09 ↔	Sigmoïdectomie, autre	46.29 ↔	Jéjunostomie et iléostomie, autre
45.76.11 ↔	Sigmoïdectomie, par chirurgie ouverte	46.2A ↔	Réalisation d'une anastomose selon Bishop-Koop
45.76.21 ↔	Sigmoïdectomie, par laparoscopie	46.33 ↔	Réalisation d'une duodéno-stomie
45.77.11 ↔	Hémi-colectomie droite étendue, par chirurgie ouverte	46.39 ↔	Autre entéro-stomie, autre
45.77.11 ↔	Hémi-colectomie droite étendue, par chirurgie ouverte	46.43.00 ↔	Révision de stomie artificielle du gros intestin, SAP
45.77.12 ↔	Hémi-colectomie droite étendue, par laparoscopie	46.43.10 ↔	Plastie d'élargissement ou de resserrement de colostomie
45.77.12 ↔	Hémi-colectomie droite étendue, par laparoscopie	46.43.11 ↔	Nouvelle implantation de colostomie
45.77.21 ↔	Hémi-colectomie gauche étendue, par chirurgie ouverte	46.43.12 ↔	Ablation de la partie avancée d'une colostomie
45.77.21 ↔	Hémi-colectomie gauche étendue, par chirurgie ouverte	46.43.20 ↔	Conversion d'une colostomie en stomie continente
45.77.21 ↔	Hémi-colectomie gauche étendue, par chirurgie ouverte	46.43.99 ↔	Autre révision de stomie artificielle du gros intestin, autre
45.77.22 ↔	Hémi-colectomie gauche étendue, par laparoscopie	46.52.10 ↔	Fermeture d'une double colostomie
45.77.22 ↔	Hémi-colectomie gauche étendue, par laparoscopie	46.52.20 ↔	Fermeture de colostomie terminale
45.78.11 ↔	Réséction segmentaire, par chirurgie ouverte	46.71 ↔	Suture de lacération du duodénum
45.78.11 ↔	Réséction segmentaire, par chirurgie ouverte	46.72.11 ↔	Fermeture chirurgicale ouverte de fistule duodénale
45.78.12 ↔	Réséction segmentaire, par laparoscopie	46.72.12 ↔	Fermeture laparoscopique de fistule duodénale
45.78.12 ↔	Réséction segmentaire, par laparoscopie	46.73 ↔	Suture de lacération d'intestin grêle, sauf duodénale
45.78.21 ↔	Réséction segmentaire multiple, par chirurgie ouverte	46.74.11 ↔	Fermeture chirurgicale ouverte de fistule d'intestin grêle, sauf duodénale
45.78.21 ↔	Réséction segmentaire multiple, par chirurgie ouverte	46.74.12 ↔	Fermeture laparoscopique de fistule d'intestin grêle, sauf duodénale
45.78.22 ↔	Réséction segmentaire multiple, par laparoscopie	46.75 ↔	Suture de lacération du gros intestin
45.78.22 ↔	Réséction segmentaire multiple, par laparoscopie	46.76.11 ↔	Fermeture chirurgicale ouverte de fistule du gros intestin
45.79 ↔	Excision partielle du gros intestin, autre	46.76.12 ↔	Fermeture laparoscopique de fistule du gros intestin
45.79 ↔	Excision partielle du gros intestin, autre	46.79.10 ↔	Suture d'autre lacération de l'intestin
45.80 ↔	Colectomie et proctocolectomie, SAP	46.79.21 ↔	Fermeture chirurgicale ouverte d'autre fistule intestinale
45.80 ↔	Colectomie et proctocolectomie, SAP	46.79.22 ↔	Fermeture laparoscopique d'autre fistule intestinale
45.81.11 ↔	Colectomie, par chirurgie ouverte	46.79.30 ↔	Plastie d'élargissement ou de resserrement de l'intestin
45.81.11 ↔	Colectomie, par chirurgie ouverte	46.79.31 ↔	Allongement longitudinal de l'intestin selon Bianchi
45.81.12 ↔	Colectomie, par laparoscopie	46.79.32 ↔	Entéroplastie transverse sérielle [STEP]
45.81.12 ↔	Colectomie, par laparoscopie	46.79.39 ↔	Autre allongement de l'intestin
45.89 ↔	Colectomie et proctocolectomie, autre	46.79.40 ↔	Réalisation d'un réservoir, intestin grêle
45.89 ↔	Colectomie et proctocolectomie, autre	46.79.41 ↔	Réalisation d'un réservoir, gros intestin
45.90 ↔	Anastomose intestinale, SAP	46.79.50 ↔	Révision d'un réservoir, intestin grêle
45.91 ↔	Anastomose entre intestin grêle et intestin grêle	46.79.51 ↔	Révision d'un réservoir, gros intestin
45.92.11 ↔	Anastomose entre l'intestin grêle et le rectum avec formation d'un réservoir (pouch)	46.97.00 ↔	Transplantation intestinale, SAP
45.92.12 ↔	Anastomose entre l'intestin grêle et le rectum sans formation d'un réservoir (pouch)	46.97.10 ↔	Transplantation intestinale, retransplantation d'intestin grêle durant la même hospitalisation
45.93 ↔	Anastomose entre intestin grêle et gros intestin	48.1 ↔	Rectostomie
45.94 ↔	Anastomose entre gros intestin et gros intestin	48.71 ↔	Suture de lacération du rectum
45.95.11 ↔	Anastomose entre l'intestin grêle et l'anus avec formation d'un réservoir	48.72 ↔	Fermeture de proctostomie
45.95.12 ↔	Anastomose entre l'intestin grêle et l'anus sans formation de réservoir	48.75.00 ↔	Rectopexie abdominale, SAP
45.95.21 ↔	Anastomose entre le côlon et l'anus	48.75.09 ↔	Rectopexie abdominale, autre
45.96 ↔	Anastomose entre le côlon et le rectum	48.75.11 ↔	Rectopexie abdominale, par chirurgie ouverte
45.97.11 ↔	Création d'une anastomose basse sur l'intestin grêle, par chirurgie ouverte	48.75.21 ↔	Rectopexie abdominale, par laparoscopie
45.97.12 ↔	Création d'une anastomose basse sur l'intestin grêle, par laparoscopie	70.72.00 ↔	Réparation de fistule colo-vaginale, SAP
45.98.11 ↔	Révision d'anastomose de l'intestin grêle	70.72.10 ↔	Réparation de fistule colo-vaginale, par chirurgie ouverte (abdominale)
45.98.12 ↔	Révision d'anastomose du gros intestin	70.72.20 ↔	Réparation de fistule colo-vaginale, par voie vaginale
45.98.13 ↔	Révision d'une anastomose à l'anus	70.72.30 ↔	Réparation de fistule colo-vaginale, par laparoscopie
45.99 ↔	Anastomose intestinale, autre	70.72.99 ↔	Réparation de fistule colo-vaginale, autre
46.10 ↔	Colostomie, SAP	70.73.00 ↔	Réparation de fistule recto-vaginale, SAP
46.12.11 ↔	Colostomie terminale, par chirurgie ouverte	70.73.10 ↔	Réparation de fistule recto-vaginale, par chirurgie ouverte (abdominale)
46.12.12 ↔	Colostomie terminale, par laparoscopie	70.73.20 ↔	Réparation de fistule recto-vaginale, par voie vaginale
46.15.11 ↔	Double colostomie, par chirurgie ouverte	70.73.30 ↔	Réparation de fistule recto-vaginale, par laparoscopie
46.15.12 ↔	Double colostomie, par laparoscopie		
46.19 ↔	Colostomie, autre		

Procédure G18-4

29.33.00 ↔	Pharyngectomie (partielle), SAP	38.36.16 ↔	Résection de l'artère mésentérique, avec anastomose
29.33.10 ↔	Pharyngectomie partielle, sans reconstruction	38.36.17 ↔	Résection de l'artère iliaque, avec anastomose
29.33.11 ↔	Pharyngectomie partielle, reconstruction par lambeau pédiculé régional ou distal	38.36.19 ↔	Résection d'artères viscérales, avec anastomose, autre
29.33.12 ↔	Pharyngectomie partielle, reconstruction avec greffon libre microvascularisé et anastomosé	38.36.99 ↔	Résection d'artères abdominales, avec anastomose, autre
29.33.20 ↔	Pharyngectomie totale, reconstruction par lambeau pédiculé régional ou distal	38.45.00 ↔	Résection de vaisseau thoracique, avec remplacement, SAP
29.33.21 ↔	Pharyngectomie totale, reconstruction avec greffon libre microvascularisé et anastomosé, greffon intestinal libre ou anastomose oeso-gastrique	38.45.10 ↔	Résection de l'aorte thoracique avec remplacement, SAP
29.33.99 ↔	Pharyngectomie (partielle), autre	38.45.12 ↔	Résection de l'aorte thoracique, avec remplacement
31.73 ↔	Fermeture d'autre fistule de la trachée	38.45.13 ↔	Résection de l'aorte thoraco-abdominale, avec remplacement
34.84 ↔	Autre réparation du diaphragme	38.45.14 ↔	Résection de l'aorte thoracique avec remplacement par prothèse hybride
37.31.00 ↔	Péricardectomie, SAP	38.45.15 ↔	Résection de l'aorte ascendante, avec remplacement
37.31.10 ↔	Péricardectomie partielle	38.45.16 ↔	Résection de la crosse aortique, avec remplacement
37.31.20 ↔	Péricardectomie totale	38.45.17 ↔	Résection de l'aorte ascendante ainsi que de la crosse aortique, avec remplacement
37.31.30 ↔	Excision d'adhérences du péricarde	38.45.19 ↔	Résection de l'aorte thoracique avec remplacement, autre
37.31.99 ↔	Péricardectomie, autre	38.45.20 ↔	Résection d'autres vaisseaux thoraciques, avec remplacement, SAP
38.04.00 ↔	Incision de l'aorte, SAP	38.45.21 ↔	Résection de l'artère pulmonaire, avec remplacement
38.04.10 ↔	Incision de l'aorte ascendante et de la crosse aortique	38.45.22 ↔	Résection du tronc brachio-céphalique, avec remplacement
38.04.20 ↔	Incision de l'aorte descendante	38.45.29 ↔	Résection d'autres artères thoraciques, avec remplacement
38.04.30 ↔	Incision de l'aorte abdominale	38.45.30 ↔	Résection de veine thoracique, avec remplacement, SAP
38.04.99 ↔	Incision de l'aorte, autre	38.45.31 ↔	Résection de la veine cave supérieure, avec remplacement
38.05.00 ↔	Incision d'autres vaisseaux thoraciques, SAP	38.45.38 ↔	Résection d'autres veines thoraciques profondes, avec remplacement
38.05.10 ↔	Incision d'autres artères thoraciques	38.45.39 ↔	Résection de veines thoraciques, avec remplacement, autre
38.05.20 ↔	Incision de veines thoraciques, SAP	38.45.99 ↔	Résection de vaisseaux thoraciques, avec remplacement, autre
38.05.21 ↔	Incision de veines thoraciques profondes	38.47.00 ↔	Résection de veines abdominales, avec remplacement, SAP
38.05.29 ↔	Incision de veines thoraciques, autre	38.47.10 ↔	Résection de veines abdominales profondes, avec remplacement, SAP
38.05.99 ↔	Incision d'autres vaisseaux thoraciques, autre	38.47.11 ↔	Résection de la veine cave inférieure, avec remplacement
38.07.00 ↔	Incision de veines abdominales, SAP	38.47.12 ↔	Résection de la veine iliaque, avec remplacement
38.07.10 ↔	Incision de veines abdominales profondes, SAP	38.47.19 ↔	Résection de veines abdominales profondes, avec remplacement, autre
38.07.11 ↔	Incision de la veine cave inférieure	38.47.99 ↔	Résection de veines abdominales, avec remplacement, autre
38.07.12 ↔	Incision de la veine iliaque	38.64.00 ↔	Autre excision de l'aorte, SAP
38.07.19 ↔	Incision de veines abdominales profondes, autre	38.64.10 ↔	Autre excision de l'aorte thoracique
38.07.99 ↔	Incision de veines abdominales, autre	38.64.20 ↔	Autre excision de l'aorte abdominale
38.35.00 ↔	Résection de vaisseaux thoraciques, avec anastomose, SAP	38.64.99 ↔	Autre excision de l'aorte, autre
38.35.10 ↔	Résection d'artères thoraciques, avec anastomose, SAP	38.65.10 ↔	Autre excision d'artères thoraciques
38.35.11 ↔	Résection de l'artère sous-clavière, avec anastomose	38.65.20 ↔	Autre excision de veines thoraciques, SAP
38.35.12 ↔	Résection du tronc brachio-céphalique, avec anastomose	38.65.21 ↔	Autre excision de la veine cave supérieure
38.35.13 ↔	Résection de l'artère pulmonaire, avec anastomose	38.65.22 ↔	Autre excision d'autres veines thoraciques profondes
38.35.19 ↔	Résection d'artères thoraciques, avec anastomose, autre	38.65.29 ↔	Autre excision de veines thoraciques, autre
38.35.20 ↔	Résection de veines thoraciques, avec anastomose, SAP	38.65.99 ↔	Autre excision de vaisseaux thoraciques, autre
38.35.21 ↔	Résection de la veine pulmonaire, avec anastomose	38.85.00 ↔	Autre occlusion chirurgicale d'autres vaisseaux thoraciques, SAP
38.35.22 ↔	Résection de la veine sous-clavière, avec anastomose	38.85.11 ↔	Autre occlusion chirurgicale de l'artère sous-clavière
38.35.23 ↔	Résection de la veine cave supérieure, avec anastomose	38.85.12 ↔	Autre occlusion chirurgicale de l'artère pulmonaire
38.35.28 ↔	Résection de veines thoraciques et d'autres veines profondes, avec anastomose	38.85.13 ↔	Autre occlusion chirurgicale du tronc brachio-céphalique
38.35.29 ↔	Résection de veines thoraciques, avec anastomose, autre	38.85.21 ↔	Autre occlusion chirurgicale de la veine cave supérieure
38.35.99 ↔	Résection de vaisseaux thoraciques, avec anastomose, autre		
38.36.00 ↔	Résection d'artères abdominales, avec anastomose, SAP		
38.36.10 ↔	Résection d'artères viscérales, avec anastomose, SAP		
38.36.11 ↔	Résection du tronc coeliaque, avec anastomose		
38.36.12 ↔	Résection de l'artère gastrique, avec anastomose		
38.36.13 ↔	Résection de l'artère hépatique, avec anastomose		
38.36.14 ↔	Résection de l'artère splénique, avec anastomose		
38.36.15 ↔	Résection de l'artère rénale, avec anastomose		

38.85.22 ↔	Autre occlusion chirurgicale de la veine pulmonaire	39.56.59 ↔	Réparation de veines abdominales avec patch de tissu, autre
38.85.23 ↔	Autre occlusion chirurgicale de la veine sous-clavière	39.56.60 ↔	Réparation de vaisseaux du membre inférieur avec patch de tissu, SAP
38.85.99 ↔	Autre occlusion chirurgicale d'autres vaisseaux thoraciques, autre	39.56.61 ↔	Réparation d'artères du membre inférieur avec patch de tissu
39.10 ↔	Shunt veineux intra-abdominal, SAP	39.56.62 ↔	Réparation de la veine fémorale et de la veine poplitée avec patch de tissu
39.11.00 ↔	Création et révision de shunt portosystémique, TIPSS, SAP	39.56.63 ↔	Réparation d'autres veines profondes du membre inférieur avec patch de tissu
39.11.11 ↔	Création de shunt portosystémique, recours à l'angioplastie percutanée (à ballonnet)	39.56.64 ↔	Réparation de veines superficielles de la cuisse avec patch de tissu
39.11.12 ↔	Création de shunt portosystémique, thrombolyse et thrombectomie percutanées	39.56.69 ↔	Réparation de vaisseaux du membre inférieur avec patch de tissu, autre
39.11.13 ↔	Création de shunt portosystémique, utilisation d'un stent	39.56.99 ↔	Réparation de vaisseau sanguin avec patch de tissu (plastie), autre
39.11.21 ↔	Révision de shunt portosystémique, fermeture percutanée	39.57.00 ↔	Réparation de vaisseau sanguin avec patch synthétique (plastie), SAP
39.11.22 ↔	Révision de shunt portosystémique, recours à l'insertion d'un stent	39.57.11 ↔	Réparation de vaisseaux intracrâniens avec patch synthétique
39.11.23 ↔	Révision de shunt portosystémique avec thrombectomie et thrombolyse percutanées	39.57.12 ↔	Réparation d'artères extracrâniennes de la tête et du cou avec patch synthétique
39.11.24 ↔	Révision de shunt portosystémique avec réduction percutanée du diamètre d'un shunt portosystémique existant	39.57.13 ↔	Réparation de la veine jugulaire avec patch synthétique
39.11.99 ↔	Création et révision de shunt portosystémique, TIPSS, autre	39.57.19 ↔	Réparation de vaisseaux de la tête et du cou avec patch synthétique, autre
39.19 ↔	Shunt veineux intra-abdominal, autre	39.57.20 ↔	Réparation de vaisseaux du membre supérieur avec patch synthétique, SAP
39.56.00 ↔	Réparation de vaisseau sanguin, avec patch de tissu (plastie), SAP	39.57.21 ↔	Réparation d'artères du membre supérieur avec patch synthétique
39.56.11 ↔	Réparation de vaisseaux intracrâniens avec patch de tissu	39.57.22 ↔	Réparation de la veine sous-clavière, de la veine axillaire et de la veine brachio-céphalique avec patch synthétique
39.56.12 ↔	Réparation de la veine jugulaire avec patch de tissu	39.57.23 ↔	Réparation d'autres veines profondes du membre supérieur avec patch synthétique
39.56.19 ↔	Réparation de vaisseaux de la tête et du cou avec patch de tissu, autre	39.57.29 ↔	Réparation de vaisseaux du membre supérieur avec patch synthétique, autre
39.56.20 ↔	Réparation de vaisseaux du membre supérieur avec patch de tissu, SAP	39.57.30 ↔	Réparation de vaisseaux thoraciques avec patch synthétique, SAP
39.56.21 ↔	Réparation d'artères du membre supérieur avec patch de tissu	39.57.31 ↔	Réparation de l'aorte thoracique avec patch synthétique
39.56.22 ↔	Réparation de la veine sous-clavière, de la veine axillaire et de la veine brachio-céphalique avec patch de tissu	39.57.32 ↔	Réparation de la veine pulmonaire avec patch synthétique
39.56.23 ↔	Réparation d'autres veines profondes du membre supérieur avec patch de tissu	39.57.33 ↔	Réparation de la veine cave supérieure avec patch synthétique
39.56.29 ↔	Réparation de vaisseaux du membre supérieur avec patch de tissu, autre	39.57.39 ↔	Réparation de vaisseaux thoraciques avec patch synthétique, autre
39.56.30 ↔	Réparation de vaisseaux thoraciques avec patch de tissu, SAP	39.57.40 ↔	Réparation d'artères abdominales avec patch synthétique, SAP
39.56.31 ↔	Réparation de l'aorte thoracique avec patch de tissu	39.57.41 ↔	Réparation de l'aorte abdominale avec patch synthétique
39.56.32 ↔	Réparation de la veine pulmonaire avec patch de tissu	39.57.42 ↔	Réparation du tronc coeliaque avec patch synthétique
39.56.33 ↔	Réparation de la veine cave supérieure avec patch de tissu	39.57.43 ↔	Réparation de l'artère gastrique avec patch synthétique
39.56.39 ↔	Réparation de vaisseaux thoraciques avec patch de tissu, autre	39.57.44 ↔	Réparation de l'artère hépatique avec patch synthétique
39.56.40 ↔	Réparation d'artères abdominales avec patch de tissu, SAP	39.57.45 ↔	Réparation de l'artère splénique avec patch synthétique
39.56.41 ↔	Réparation de l'aorte abdominale avec patch de tissu	39.57.46 ↔	Réparation de l'artère rénale avec patch synthétique
39.56.42 ↔	Réparation du tronc coeliaque avec patch de tissu	39.57.47 ↔	Réparation de l'artère mésentérique avec patch synthétique
39.56.43 ↔	Réparation de l'artère gastrique avec patch de tissu	39.57.48 ↔	Réparation de l'artère iliaque avec patch synthétique
39.56.44 ↔	Réparation de l'artère hépatique avec patch de tissu	39.57.49 ↔	Réparation d'artères abdominales avec patch synthétique, autre
39.56.45 ↔	Réparation de l'artère splénique avec patch de tissu	39.57.50 ↔	Réparation de veines abdominales avec patch synthétique, SAP
39.56.46 ↔	Réparation de l'artère rénale avec patch de tissu	39.57.51 ↔	Réparation de la veine cave inférieure avec patch synthétique
39.56.47 ↔	Réparation de l'artère mésentérique avec patch de tissu	39.57.52 ↔	Réparation de la veine iliaque avec patch synthétique
39.56.48 ↔	Réparation de l'artère iliaque avec patch de tissu		
39.56.49 ↔	Réparation d'artères abdominales avec patch de tissu, autre		
39.56.50 ↔	Réparation de veines abdominales avec patch de tissu, SAP		
39.56.51 ↔	Réparation de la veine cave inférieure avec patch de tissu		
39.56.52 ↔	Réparation de la veine iliaque avec patch de tissu		

39.57.59 ↔ Réparation de veines abdominales avec patch synthétique, autre	42.99.3C ↔ Enlèvement d'une sonde de système anti-reflux soutenant la fonction du sphincter œsophagien, chirurgical ouvert
39.57.60 ↔ Réparation de vaisseaux du membre inférieur avec patch synthétique, SAP	42.99.3D ↔ Enlèvement d'une sonde de système anti-reflux soutenant la fonction du sphincter œsophagien, laparoscopique
39.57.61 ↔ Réparation d'artères du membre inférieur avec patch synthétique	42.99.3E ↔ Révision sans remplacement d'un système anti-reflux soutenant la fonction du sphincter œsophagien, chirurgicale ouverte
39.57.62 ↔ Réparation de la veine fémorale et de la veine poplitée avec patch synthétique	42.99.3F ↔ Révision sans remplacement d'un système anti-reflux soutenant la fonction du sphincter œsophagien, laparoscopique
39.57.63 ↔ Réparation d'autres veines profondes du membre inférieur avec patch synthétique	42.99.42 ↔ Ligature par anse largable et clipping œsophagien, par chirurgie ouverte
39.57.64 ↔ Réparation de veines superficielles de la cuisse avec patch synthétique	43.0 ↔ Gastrotomie
39.57.69 ↔ Réparation de vaisseaux du membre inférieur avec patch synthétique, autre	43.5 ↔ Gastrectomie partielle, avec anastomose œsophagienne
39.57.99 ↔ Réparation de vaisseau sanguin avec patch synthétique (plastie), autre	43.6X.00 ↔ Gastrectomie partielle, avec anastomose duodénale, SAP
42.09.11 ↔ Autre incision chirurgicale ouverte de l'œsophage	43.6X.10 ↔ Résection du pylore avec anastomose duodénale
42.09.12 ↔ Autre incision laparoscopique de l'œsophage	43.6X.20 ↔ Opération de Billroth I
42.10 ↔ Cœsophagostomie, SAP	43.6X.99 ↔ Gastrectomie partielle, avec anastomose duodénale, autre
42.11 ↔ Cœsophagostomie cervicale	43.70 ↔ Gastrectomie partielle, avec anastomose jéjunale et iléale, SAP
42.12 ↔ Extériorisation du sac œsophagien	43.71.11 ↔ Gastrectomie partielle (résection des 2/3) avec anastomose jéjunale
42.19 ↔ Autre fistulisation externe de l'œsophage	43.71.21 ↔ Gastrectomie partielle (résection des 4/5) avec anastomose jéjunale
42.25 ↔ Biopsie de l'œsophage à ciel ouvert	43.72.11 ↔ Gastrectomie partielle (résection des 2/3) avec anastomose iléale
42.31 ↔ Excision locale de diverticule œsophagien	43.72.21 ↔ Gastrectomie partielle (résection des 4/5) avec anastomose iléale
42.32 ↔ Excision locale d'autre lésion ou tissu œsophagien	43.79 ↔ Gastrectomie partielle, avec anastomose jéjunale et iléale, autres
42.39 ↔ Autre destruction de lésion ou de tissu œsophagien	43.89.00 ↔ Autre gastrectomie partielle, SAP
42.40 ↔ Cœsophagectomie, SAP	43.89.09 ↔ Autre gastrectomie partielle, autre
42.41.00 ↔ Cœsophagectomie partielle, SAP	43.89.10 ↔ Résection segmentaire de l'estomac
42.41.10 ↔ Cœsophagectomie partielle, sans rétablissement de continuité	43.89.20 ↔ Dérivation bilio-pancréatique de l'estomac selon Scopinaro, technique à ciel ouvert
42.41.20 ↔ Cœsophagectomie partielle, avec rétablissement de continuité	43.89.21 ↔ Dérivation bilio-pancréatique de l'estomac selon Scopinaro, par laparoscopie
42.41.99 ↔ Cœsophagectomie partielle, autre	43.89.30 ↔ Dérivation bilio-pancréatique de l'estomac avec switch duodéal [BPD-DS], chirurgicale ouverte
42.42.00 ↔ Cœsophagectomie totale, SAP	43.89.31 ↔ Dérivation bilio-pancréatique de l'estomac avec switch duodéal [BPD-DS], laparoscopique
42.42.10 ↔ Cœsophagectomie totale, sans rétablissement de la continuité	43.89.40 ↔ Tubulisation gastrique (sleeve resection), technique à ciel ouvert
42.42.20 ↔ Cœsophagectomie totale avec rétablissement de la continuité, par voie transmédiastinale	43.89.41 ↔ Tubulisation gastrique (sleeve resection), par laparoscopie
42.42.21 ↔ Cœsophagectomie totale avec rétablissement de la continuité, par voie thoraco-abdominale	43.89.42 ↔ Sleeve resection après mise en place d'un anneau gastrique, chirurgicale ouverte
42.42.29 ↔ Cœsophagectomie totale avec rétablissement de la continuité, par autre abord	43.89.43 ↔ Sleeve resection après mise en place d'un anneau gastrique, laparoscopique
42.42.99 ↔ Cœsophagectomie totale, autre	43.89.44 ↔ Re-sleeve resection, chirurgicale ouverte
42.82 ↔ Suture de lacération de l'œsophage	43.89.45 ↔ Re-sleeve resection, laparoscopique
42.83 ↔ Fermeture d'œsophagostomie	43.89.50 ↔ Switch duodéal après sleeve resection (seconde intervention), technique à ciel ouvert
42.88.00 ↔ Enlèvement de prothèse de l'œsophage, SAP	43.89.51 ↔ Switch duodéal après sleeve resection (seconde intervention), par laparoscopie
42.88.11 ↔ Enlèvement chirurgical ouvert de prothèse de l'œsophage	43.89.61 ↔ Gastrectomie partielle avec gastro-gastrostomie
42.88.12 ↔ Enlèvement de prothèse de l'œsophage, par laparoscopie	44.00 ↔ Vagotomie, SAP
42.88.99 ↔ Enlèvement de prothèse de l'œsophage, autre	44.01 ↔ Vagotomie tronculaire
42.89 ↔ Réparation de l'œsophage, autre	44.02 ↔ Vagotomie supersélective
42.99.10 ↔ Autre opération de l'œsophage, opération de dévascularisation de l'œsophage	44.03 ↔ Autre vagotomie sélective
42.99.35 ↔ Implantation d'un système anti-reflux pour soutenir la fonction du sphincter œsophagien, chirurgicale ouverte	44.15 ↔ Biopsie ouverte de l'estomac
42.99.36 ↔ Implantation d'un système anti-reflux pour soutenir la fonction du sphincter œsophagien, laparoscopique	44.21 ↔ Dilatation du pylore par incision
42.99.37 ↔ Implantation d'une sonde de système anti-reflux pour soutenir la fonction du sphincter œsophagien, chirurgical ouverte	44.29 ↔ Pyloroplastie, autre
42.99.38 ↔ Implantation d'une sonde de système anti-reflux pour soutenir la fonction du sphincter œsophagien, laparoscopique	44.31.00 ↔ Bypass gastrique, SAP
42.99.3A ↔ Enlèvement d'un système anti-reflux soutenant la fonction du sphincter œsophagien, chirurgical ouvert	44.31.09 ↔ Bypass gastrique, autre
42.99.3B ↔ Enlèvement d'un système anti-reflux soutenant la fonction du sphincter œsophagien, laparoscopique	44.31.11 ↔ Bypass gastrique proximal, chirurgical ouvert

44.31.12 ↔	Bypass gastrique proximal, laparoscopique	44.66.11 ↔	Plastie hiatale lors d'une intervention bariatrique, chirurgicale ouverte
44.31.13 ↔	Bypass gastrique proximal après Sleeve resection, intervention inverse, chirurgicale ouverte	44.66.99 ↔	Autres mesures de reconstruction de la fonction du sphincter gastro-œsophagien, autre
44.31.14 ↔	Bypass gastrique proximal après Sleeve resection, intervention inverse, laparoscopique	44.67.00 ↔	Interventions laparoscopiques de restauration de fonction du sphincter gastro-œsophagien, SAP
44.31.15 ↔	Bypass gastrique proximal après Gastric Banding, à la suite d'une intervention bariatrique, chirurgicale ouverte	44.67.10 ↔	Interventions laparoscopiques de restauration de fonction du sphincter gastro-œsophagien, plastie laparoscopique du cardia
44.31.16 ↔	Bypass gastrique proximal après Gastric Banding, à la suite d'une intervention bariatrique, laparoscopique	44.67.20 ↔	Interventions laparoscopiques de restauration de fonction du sphincter gastro-œsophagien, (hémifundoplicature laparoscopique
44.31.21 ↔	Bypass gastrique distal, chirurgicale ouverte	44.67.99 ↔	Interventions laparoscopiques de restauration de fonction du sphincter gastro-œsophagien, autre
44.31.22 ↔	Bypass gastrique distal, laparoscopique	44.68 ↔	Gastroplastie
44.31.31 ↔	Omega-loop Gastric Bypass, par chirurgie ouverte	44.69 ↔	Autre réparation de l'estomac
44.31.32 ↔	Omega-loop Gastric Bypass, par laparoscopie	44.91 ↔	Ligature de varices gastriques
44.31.41 ↔	Bypass gastrique par anastomose de Roux-en-Y, par chirurgie ouverte	44.92 ↔	Manipulation peropératoire de l'estomac
44.31.42 ↔	Bypass gastrique par anastomose de Roux-en-Y, par laparoscopie	44.95.21 ↔	Gastroplastie verticale, par chirurgie ouverte
44.38 ↔	Gastro-entérostomie laparoscopique	44.95.22 ↔	Gastroplastie verticale, par laparoscopie
44.39 ↔	Gastro-entérostomie sans gastrectomie, autre	52.99.00 ↔	Autres opérations à ciel ouvert du pancréas, SAP
44.40 ↔	Suture d'ulcère peptique, SAP	52.99.10 ↔	Autres opérations à ciel ouvert du pancréas, dilatation du canal pancréatique
44.41 ↔	Suture d'ulcère gastrique	52.99.20 ↔	Autres opérations à ciel ouvert du pancréas, réparation du canal pancréatique
44.42 ↔	Suture d'ulcère duodénal	52.99.99 ↔	Autres opérations à ciel ouvert du pancréas, autre
44.49.10 ↔	Sclérose chirurgicale ouverte de varices gastriques	53.70 ↔	Réparation de hernie diaphragmatique, par voie abdominale, SAP
44.49.11 ↔	Sclérose laparoscopique de varices gastriques	53.71.11 ↔	Opération de hernie diaphragmatique par voie abdominale, par chirurgie ouverte, sans implantation de membranes et filets
44.49.20 ↔	Ligature chirurgicale ouverte de varices gastriques	53.71.21 ↔	Opération de hernie diaphragmatique par voie abdominale, par chirurgie ouverte, avec implantation de membranes et filets
44.49.21 ↔	Ligature laparoscopique de varices gastriques	53.72.11 ↔	Opération de hernie diaphragmatique, par laparoscopie, sans implantation de membranes et filets
44.49.30 ↔	Opération de dévascularisation fundique	53.72.21 ↔	Opération de hernie diaphragmatique, par laparoscopie, avec implantation de membranes et filets
44.5X.00 ↔	Révision d'anastomose gastrique, SAP	53.79 ↔	Réparation de hernie diaphragmatique, par voie abdominale, autre
44.5X.10 ↔	Révision d'anastomose gastrique après opération de Billroth I et II	53.80 ↔	Réparation de hernie diaphragmatique, par voie thoracique et thoraco-abdominale, SAP
44.5X.21 ↔	Révision d'anastomose gastrique après bypass gastrique ou avec interposition intestinale, chirurgicale ouverte	53.81 ↔	Plicature du diaphragme
44.5X.22 ↔	Révision d'anastomose gastrique après bypass gastrique ou avec interposition intestinale, laparoscopique	53.82 ↔	Réparation (cure) de hernie parasternale
44.5X.33 ↔	Révision de poche après bypass gastrique, sans création, par chirurgie ouverte	53.83.11 ↔	Opération de hernie diaphragmatique par voie thoracique, par chirurgie ouverte, sans implantation de membranes et filets
44.5X.34 ↔	Révision de poche après bypass gastrique, sans création, par laparoscopie	53.83.21 ↔	Opération de hernie diaphragmatique par voie thoracique, par chirurgie ouverte, avec implantation de membranes et filets
44.5X.35 ↔	Révision de poche après bypass gastrique, avec création, par chirurgie ouverte	53.84.11 ↔	Opération de hernie diaphragmatique, par thoracoscopie, sans implantation de membranes et filets
44.5X.36 ↔	Révision de poche après bypass gastrique, avec création, par laparoscopie	53.84.21 ↔	Opération de hernie diaphragmatique, par thoracoscopie, avec implantation de membranes et filets
44.5X.41 ↔	Révision à la suite d'une dérivation bilio-pancréatique [BPD], chirurgicale ouverte	53.85.11 ↔	Opération de hernie diaphragmatique, par voie thoraco-abdominale, par chirurgie ouverte, sans implantation de membranes et filets
44.5X.42 ↔	Révision à la suite d'une dérivation bilio-pancréatique [BPD], laparoscopique	53.85.21 ↔	Opération de hernie diaphragmatique par voie thoraco-abdominale, par chirurgie ouverte, avec implantation de membranes et filets
44.5X.43 ↔	Intervention inversée à la suite d'une dérivation bilio-pancréatique [BPD], chirurgicale ouverte	53.89 ↔	Réparation de hernie diaphragmatique, par voie thoracique et thoraco-abdominale, autre
44.5X.44 ↔	Intervention inversée à la suite d'une dérivation bilio-pancréatique [BPD], laparoscopique		
44.5X.51 ↔	Intervention inversée après bypass gastrique, chirurgicale ouverte		
44.5X.52 ↔	Intervention inversée après bypass gastrique, laparoscopique		
44.5X.99 ↔	Révision d'anastomose gastrique, autre		
44.61 ↔	Suture de lacération de l'estomac		
44.64 ↔	Gastropexie		
44.65.00 ↔	Œsophago-gastroplastie, SAP		
44.65.10 ↔	Œsophago-gastroplastie chirurgicale ouverte, plastie du cardia		
44.65.20 ↔	Œsophago-gastroplastie chirurgicale ouverte, (hémifundoplicature		
44.65.99 ↔	Œsophago-gastroplastie, autre		
44.66.00 ↔	Autres mesures de reconstruction de la fonction du sphincter gastro-œsophagien, SAP		

Procédure G18-5

50.2A.11 ↔ Résection de kyste hépatique, par chirurgie ouverte 50.2A.12 ↔ Résection de kyste hépatique, par laparoscopie

Procédure G18-6

07.22.00 ↔ Surrénalectomie unilatérale, SAP
 07.22.10 ↔ Surrénalectomie unilatérale, sans ovariectomie
 07.22.11 ↔ Surrénalectomie unilatérale, avec ovariectomie
 07.22.12 ↔ Surrénalectomie unilatérale, ablation de tissu surrénalien résiduel
 07.22.99 ↔ Surrénalectomie unilatérale, autre
 07.29 ↔ Surrénalectomie partielle, autre
 07.3 ↔ Surrénalectomie bilatérale
 38.14.10 ↔ Endartériectomie de l'aorte ascendante et de la crosse aortique
 38.14.20 ↔ Endartériectomie de l'aorte descendante
 38.14.30 ↔ Endartériectomie de l'aorte abdominale
 38.14.99 ↔ Endartériectomie de l'aorte, autre
 38.16.09 ↔ Endartériectomie et endoveinectomie de vaisseaux abdominaux, autre
 38.16.11 ↔ Endartériectomie du tronc coeliaque
 38.16.12 ↔ Endartériectomie de l'artère gastrique
 38.16.13 ↔ Endartériectomie de l'artère hépatique
 38.16.14 ↔ Endartériectomie de l'artère splénique
 38.16.15 ↔ Endartériectomie de l'artère rénale
 38.16.16 ↔ Endartériectomie de l'artère mésentérique
 38.16.17 ↔ Endartériectomie de l'artère lombaire
 38.16.18 ↔ Endartériectomie de l'artère iliaque
 38.16.21 ↔ Endoveinectomie de la veine iliaque
 38.34.00 ↔ Résection de l'aorte, avec anastomose, SAP
 38.34.10 ↔ Résection de l'aorte ascendante et de la crosse aortique, avec anastomose
 38.34.20 ↔ Résection de l'aorte descendante, avec anastomose
 38.34.30 ↔ Résection de l'aorte abdominale, avec anastomose
 38.34.99 ↔ Résection de l'aorte, avec anastomose, autre
 38.36.00 ↔ Résection d'artères abdominales, avec anastomose, SAP
 38.36.10 ↔ Résection d'artères viscérales, avec anastomose, SAP
 38.36.11 ↔ Résection du tronc coeliaque, avec anastomose
 38.36.12 ↔ Résection de l'artère gastrique, avec anastomose
 38.36.13 ↔ Résection de l'artère hépatique, avec anastomose
 38.36.14 ↔ Résection de l'artère splénique, avec anastomose
 38.36.15 ↔ Résection de l'artère rénale, avec anastomose
 38.36.16 ↔ Résection de l'artère mésentérique, avec anastomose
 38.36.17 ↔ Résection de l'artère iliaque, avec anastomose
 38.36.19 ↔ Résection d'artères viscérales, avec anastomose, autre
 38.36.99 ↔ Résection d'artères abdominales, avec anastomose, autre
 38.37.00 ↔ Résection de veines abdominales, avec anastomose, SAP
 38.37.10 ↔ Résection de veines abdominales profondes, avec anastomose, SAP
 38.37.11 ↔ Résection de la veine cave inférieure, avec anastomose
 38.37.12 ↔ Résection de la veine iliaque, avec anastomose
 38.37.19 ↔ Résection de veines abdominales profondes, avec anastomose, autre
 38.37.99 ↔ Résection de veines abdominales, avec anastomose, autre
 38.44.00 ↔ Résection de l'aorte abdominale, avec remplacement, SAP
 38.44.10 ↔ Résection de l'aorte abdominale, par voie suprarrénale, avec remplacement
 38.44.11 ↔ Résection de l'aorte abdominale, par voie infrarrénale, avec remplacement
 38.44.12 ↔ Résection de l'aorte abdominale, par voie juxtarrénale, avec remplacement
 38.44.99 ↔ Résection de l'aorte abdominale, avec remplacement, autre
 38.46 ↔ Résection d'artères abdominales, avec remplacement
 38.47.00 ↔ Résection de veines abdominales, avec remplacement, SAP
 38.47.10 ↔ Résection de veines abdominales profondes, avec remplacement, SAP
 38.47.11 ↔ Résection de la veine cave inférieure, avec remplacement
 38.47.12 ↔ Résection de la veine iliaque, avec remplacement
 38.47.19 ↔ Résection de veines abdominales profondes, avec remplacement, autre
 38.47.99 ↔ Résection de veines abdominales, avec remplacement, autre
 38.7X.10 ↔ Interruption de la veine cave, par chirurgie ouverte, SAP
 38.7X.11 ↔ Insertion d'un filtre anti-embolique dans la veine cave, par chirurgie ouverte
 38.7X.12 ↔ Ablation d'un filtre anti-embolique dans la veine cave, par chirurgie ouverte
 38.7X.13 ↔ Ligature ou plicature de la veine cave, par chirurgie ouverte
 38.7X.19 ↔ Interruption de la veine cave, par chirurgie ouverte, autre
 38.84.00 ↔ Autre occlusion chirurgicale de l'aorte, SAP
 38.84.10 ↔ Autre occlusion chirurgicale de l'aorte thoracique
 38.84.20 ↔ Autre occlusion chirurgicale de l'aorte abdominale
 38.84.99 ↔ Autre occlusion chirurgicale de l'aorte, autre
 39.99.21 ↔ Opérations d'anomalie congénitale de l'isthme aortique (sténose) ou d'interruption de la crosse aortique
 41.43 ↔ Splénectomie partielle
 41.5 ↔ Splénectomie totale
 50.23.11 ↔ Excision locale de 1-2 foyers dans le foie, jusqu'à 4 cm de diamètre respectivement, par chirurgie ouverte
 50.23.12 ↔ Excision locale de 1-2 foyers dans le foie, au moins 1 foyer de plus de 4 cm de diamètre, par chirurgie ouverte
 50.23.13 ↔ Excision locale de 3 foyers et plus dans le foie, par chirurgie ouverte
 50.25.11 ↔ Excision locale de 1-2 foyers dans le foie, jusqu'à 4 cm de diamètre respectivement, par laparoscopie
 50.25.12 ↔ Excision locale de 1-2 foyers dans le foie, au moins 1 foyer de plus de 4 cm de diamètre, par laparoscopie
 50.25.13 ↔ Excision locale de 3 foyers et plus dans le foie, par laparoscopie
 50.27.11 ↔ Destruction locale de lésion ou de tissu du foie, par injection d'alcool, par chirurgie ouverte
 50.27.12 ↔ Destruction locale de lésion ou de tissu du foie, par thérapie induite à haute fréquence, par chirurgie ouverte
 50.27.13 ↔ Destruction locale de lésion ou de tissu du foie, par cryothérapie, par chirurgie ouverte
 50.27.14 ↔ Destruction locale de lésion ou de tissu du foie, au laser, par chirurgie ouverte
 50.27.15 ↔ Destruction locale de lésion ou de tissu du foie, par électroporation irréversible, par chirurgie ouverte
 50.27.19 ↔ Destruction locale de lésion ou de tissu du foie, par chirurgie ouverte, autre
 50.27.21 ↔ Destruction locale de lésion ou de tissu du foie, par injection d'alcool, par laparoscopie
 50.27.22 ↔ Destruction locale de lésion ou de tissu du foie, par thérapie, par laparoscopie

50.27.23 ↔	Destruction locale de lésion ou de tissu du foie, par cryothérapie, par laparoscopie	56.71.20 ↔	Dérivation urinaire dans l'intestin par transformation d'une autre dérivation urinaire supravésicale
50.27.24 ↔	Destruction locale de lésion ou de tissu du foie, au laser, par laparoscopie	56.71.99 ↔	Dérivation urinaire dans l'intestin, autre
50.27.25 ↔	Destruction locale de lésion ou de tissu du foie, par électroporation irréversible, par laparoscopie	56.72 ↔	Révision d'anastomose urétéro-intestinale
50.27.29 ↔	Destruction locale de lésion ou de tissu du foie, par laparoscopie, autre	57.6X.00 ↔	Cystectomie partielle, SAP
50.2A.11 ↔	Résection de kyste hépatique, par chirurgie ouverte	57.6X.10 ↔	Cystectomie partielle chirurgicale ouverte, sans néo-implantation d'uretère
50.2A.12 ↔	Résection de kyste hépatique, par laparoscopie	57.6X.11 ↔	Cystectomie partielle par laparoscopie, sans néo-implantation d'uretère
50.2C.11 ↔	Bisegmentectomie gauche, par chirurgie ouverte, pour don d'organe par une personne vivante	57.6X.12 ↔	Cystectomie partielle chirurgicale ouverte, avec néo-implantation unilatérale ou bilatérale d'uretère
50.2C.12 ↔	Bisegmentectomie gauche, par laparoscopie, pour don d'organe par une personne vivante	57.6X.13 ↔	Cystectomie partielle par laparoscopie, avec néo-implantation unilatérale ou bilatérale d'uretère
50.2C.13 ↔	Hémihépatectomie gauche, par chirurgie ouverte, pour don d'organe par une personne vivante	57.6X.20 ↔	Cystectomie partielle, résection supra-trigonale ou subtotale chirurgicale ouverte, sans néo-implantation d'uretère
50.2C.14 ↔	Hémihépatectomie gauche, par laparoscopie, pour don d'organe par une personne vivante	57.6X.21 ↔	Cystectomie partielle, résection supra-trigonale ou subtotale par laparoscopie, sans néo-implantation d'uretère
50.2C.15 ↔	Hémihépatectomie droite, par chirurgie ouverte, pour don d'organe par une personne vivante	57.6X.22 ↔	Cystectomie partielle, résection supra-trigonale ou subtotale chirurgicale ouverte, avec néo-implantation unilatérale ou bilatérale d'uretère
50.2C.16 ↔	Hémihépatectomie droite, par laparoscopie, pour don d'organe par une personne vivante	57.6X.23 ↔	Cystectomie partielle, résection supra-trigonale ou subtotale par laparoscopie, avec néo-implantation unilatérale ou bilatérale d'uretère
50.71 ↔	Hépatectomie totale, par chirurgie ouverte, pour don d'organe par une personne vivante	57.6X.99 ↔	Cystectomie partielle, autre
54.74 ↔	Autre réparation de l'épiploon	57.71.00 ↔	Cystectomie radicale, SAP
55.4 ↔	Néphrectomie partielle	57.71.10 ↔	Cystectomie radicale chirurgicale ouverte chez l'homme, sans urérectomie
55.51.00 ↔	Néphro-urétérectomie SAP	57.71.11 ↔	Cystectomie radicale par laparoscopie chez l'homme, sans urérectomie
55.51.01 ↔	Néphro-urétérectomie, sauf pour greffe	57.71.20 ↔	Cystectomie radicale chirurgicale ouverte chez l'homme, avec urérectomie
55.51.99 ↔	Néphro-urétérectomie, autre	57.71.21 ↔	Cystectomie radicale par laparoscopie chez l'homme, avec urérectomie
55.52 ↔	Néphrectomie du rein restant	57.71.30 ↔	Cystectomie radicale chirurgicale ouverte chez la femme, sans urérectomie
55.53 ↔	Ablation de rein transplanté ou rejeté	57.71.31 ↔	Cystectomie radicale par laparoscopie chez la femme, sans urérectomie
55.54 ↔	Néphrectomie bilatérale	57.71.40 ↔	Cystectomie radicale chirurgicale ouverte chez la femme, avec urérectomie
56.51.00 ↔	Formation d'urétéro-iléostomie cutanée, SAP	57.71.41 ↔	Cystectomie radicale par laparoscopie chez la femme, avec urérectomie
56.51.10 ↔	Formation d'urétéro-iléostomie cutanée, urétéro-iléo-cutanéostomie [conduit iléal] ou urétéro-colo-cutanéostomie [conduit colique/sigmoïde] par chirurgie ouverte	57.71.50 ↔	Cystectomie radicale, éviscération pelvienne (exentération) chirurgicale ouverte chez l'homme
56.51.11 ↔	Formation d'urétéro-iléostomie cutanée, urétéro-iléo-cutanéostomie [conduit iléal] ou urétéro-colo-cutanéostomie [conduit colique/sigmoïde] par laparoscopie	57.71.51 ↔	Cystectomie radicale, éviscération pelvienne (exentération) par laparoscopie chez l'homme
56.51.12 ↔	Formation d'urétéro-iléostomie cutanée avec interposition intestinale [conduit] (stomie non continente), autre voie d'abord	57.71.99 ↔	Cystectomie radicale, autre
56.51.20 ↔	Formation d'urétéro-iléostomie cutanée par transformation d'autre dérivation urinaire supravésicale	57.79.00 ↔	Autre cystectomie totale, SAP
56.51.30 ↔	Formation d'urétéro-iléostomie cutanée avec réservoir intestinal (stomie continente)	57.79.10 ↔	Autre cystectomie totale, cystectomie simple chirurgicale ouverte chez l'homme
56.51.99 ↔	Formation d'urétéro-iléostomie cutanée, autre	57.79.11 ↔	Autre cystectomie totale, cystectomie simple par laparoscopie chez l'homme
56.52.00 ↔	Révision d'urétéro-iléostomie cutanée, SAP	57.79.20 ↔	Autre cystectomie totale, cystectomie simple chirurgicale ouverte chez la femme
56.52.10 ↔	Révision d'urétéro-iléostomie cutanée avec interposition intestinale [conduit]	57.79.21 ↔	Autre cystectomie totale, cystectomie simple par laparoscopie chez la femme
56.52.20 ↔	Révision d'urétéro-iléostomie cutanée avec réservoir intestinal (stomie continente)	57.79.99 ↔	Autre cystectomie totale, autre
56.52.99 ↔	Révision d'urétéro-iléostomie cutanée, autre	57.86 ↔	Réparation d'exstrophie vésicale
56.61.00 ↔	Formation d'autre urétérostomie cutanée, SAP	57.87.00 ↔	Reconstruction de la vessie, SAP
56.61.10 ↔	Formation d'autre urétérostomie cutanée, urétéro-cutanéostomie et transurétérocutanéostomie par laparoscopie	57.87.10 ↔	Reconstruction de la vessie, réparation chirurgicale ouverte avec iléon, côlon ou estomac
56.61.20 ↔	Formation d'autre urétérostomie cutanée par transformation d'autre dérivation urinaire supravésicale	57.87.11 ↔	Reconstruction de la vessie, réparation par laparoscopie avec iléon, côlon ou estomac
56.61.99 ↔	Formation d'autre urétérostomie cutanée, autre	57.87.20 ↔	Transformation chirurgicale ouverte d'autre dérivation urinaire supravésicale en une vessie de remplacement
56.62 ↔	Révision d'autre urétérostomie cutanée	57.87.21 ↔	Transformation d'autre dérivation urinaire supravésicale en une vessie de remplacement par laparoscopie
56.71.00 ↔	Dérivation urinaire dans l'intestin, SAP	57.87.30 ↔	Plastie chirurgicale ouverte de réduction de la vessie
56.71.10 ↔	Urétéro-sigmoïdo-stomie avec formation de réservoir, par chirurgie ouverte		
56.71.11 ↔	Urétéro-sigmoïdo-stomie avec formation de réservoir, par laparoscopie		

57.87.31 ↔	Reconstruction de la vessie, plastie de réduction de la vessie par laparoscopie	57.87.41 ↔	Reconstruction de la vessie, plastie d'augmentation de la vessie par laparoscopie
57.87.40 ↔	Reconstruction de la vessie, plastie chirurgicale ouverte d'augmentation de la vessie	57.87.99 ↔	Reconstruction de la vessie, autre

ADRG G19**Autres interventions sur l'estomac, l'œsophage et le duodénum**

Procédure dans le tableau G19-2

DRG G19A**Autres interventions sur l'estomac, l'œsophage et le duodénum avec procédure de complication ou pour néoformation maligne ou avec CC extrêmement sévères**

Diagnostic dans le tableau G19-1 ou Procédures de complications ou procédure dans le tableau G19-3 ou PCCL > 3

DRG G19B**Autres interventions sur l'estomac, l'œsophage et le duodénum sauf pour néoformation maligne, avec intervention complexe ou âge < 16 ans**

Chaque procédure dans le tableau G19-2 à l'exception de G19-4 ou Âge < 16 ans

DRG G19C**Autres interventions sur l'estomac, l'œsophage et le duodénum sauf pour néoformation maligne, âge > 15 ans****Diagnostic G19-1**

C15.0	Tumeur maligne: Œsophage cervical	C21.2	Tumeur maligne: Zone cloacale
C15.1	Tumeur maligne: Œsophage thoracique	C21.8	Tumeur maligne: Lésion à localisations contiguës du rectum, de l'anus et du canal anal
C15.2	Tumeur maligne: Œsophage abdominal	C26.0	Tumeur maligne: Tractus intestinal, partie non précisée
C15.3	Tumeur maligne: Tiers supérieur de l'œsophage	C26.8	Tumeur maligne: Lésion à localisations contiguës de l'appareil digestif
C15.4	Tumeur maligne: Tiers moyen de l'œsophage	C26.9	Tumeur maligne: Sièges mal définis de l'appareil digestif
C15.5	Tumeur maligne: Tiers inférieur de l'œsophage	C45.1	Mésothéliome du péritoine
C15.8	Tumeur maligne: Lésion à localisations contiguës de l'œsophage	C47.4	Tumeur maligne: Nerfs périphériques de l'abdomen
C15.9	Tumeur maligne: Œsophage, sans précision	C48.0	Tumeur maligne: Rétropéritoine
C16.0	Tumeur maligne: Cardia	C48.1	Tumeur maligne: Parties précisées du péritoine
C16.1	Tumeur maligne: Fundus	C48.2	Tumeur maligne: Péritoine, sans précision
C16.2	Tumeur maligne: Corps de l'estomac	C48.8	Tumeur maligne: Lésion à localisations contiguës du rétropéritoine et du péritoine
C16.3	Tumeur maligne: Antre pylorique	C49.4	Tumeur maligne: Tissu conjonctif et autres tissus mous de l'abdomen
C16.4	Tumeur maligne: Pylore	C76.2	Tumeur maligne: Abdomen
C16.5	Tumeur maligne: Petite courbure de l'estomac, sans précision	C78.4	Tumeur maligne secondaire de l'intestin grêle
C16.6	Tumeur maligne: Grande courbure de l'estomac, sans précision	C78.5	Tumeur maligne secondaire du gros intestin et du rectum
C16.8	Tumeur maligne: Lésion à localisations contiguës de l'estomac	C78.6	Tumeur maligne secondaire du rétropéritoine et du péritoine
C16.9	Tumeur maligne: Estomac, sans précision	C78.8	Tumeur maligne secondaire des organes digestifs, autres et non précisés
C17.0	Tumeur maligne: Duodénum	D00.1	Carcinoma in situ: Œsophage
C17.1	Tumeur maligne: Jéjunum	D00.2	Carcinoma in situ: Estomac
C17.2	Tumeur maligne: Iléon	D01.0	Carcinoma in situ: Côlon
C17.3	Tumeur maligne: Diverticule de Meckel	D01.1	Carcinoma in situ: Jonction recto-sigmoïdienne
C17.8	Tumeur maligne: Lésion à localisations contiguës de l'intestin grêle	D01.2	Carcinoma in situ: Rectum
C17.9	Tumeur maligne: Intestin grêle, sans précision	D01.3	Carcinoma in situ: Anus et canal anal
C18.0	Tumeur maligne: Cæcum	D01.4	Carcinoma in situ: Parties de l'intestin, autres et non précisées
C18.1	Tumeur maligne: Appendice	D01.7	Carcinoma in situ: Autres organes digestifs précisés
C18.2	Tumeur maligne: Côlon ascendant	D01.9	Carcinoma in situ: Organe digestif, sans précision
C18.3	Tumeur maligne: Angle droit du côlon [hepatica]	D37.1	Tumeurs à évolution imprévisible ou inconnue: Estomac
C18.4	Tumeur maligne: Côlon transverse	D37.2	Tumeurs à évolution imprévisible ou inconnue: Intestin grêle
C18.5	Tumeur maligne: Angle gauche du côlon [splénique]	D37.3	Tumeurs à évolution imprévisible ou inconnue: Appendice
C18.6	Tumeur maligne: Côlon descendant		
C18.7	Tumeur maligne: Côlon sigmoïde		
C18.8	Tumeur maligne: Lésion à localisations contiguës du côlon		
C18.9	Tumeur maligne: Côlon, sans précision		
C19	Tumeur maligne de la jonction recto-sigmoïdienne		
C20	Tumeur maligne du rectum		
C21.0	Tumeur maligne de l'anus, sans précision		
C21.1	Tumeur maligne: Canal anal		

D37.4	Tumeurs à évolution imprévisible ou inconnue: Côlon	D37.9	Tumeurs à évolution imprévisible ou inconnue: Appareil digestif, sans précision
D37.5	Tumeurs à évolution imprévisible ou inconnue: Rectum	D48.3	Tumeurs à évolution imprévisible ou inconnue: Rétropéritoine
D37.78	Tumeur de la cavité buccale et des organes digestifs à évolution imprévisible ou inconnue: Autres organes digestifs	D48.4	Tumeurs à évolution imprévisible ou inconnue: Péritoine

Procédure G19-2

29.33.00 ↔	Pharyngectomie (partielle), SAP	38.36.00 ↔	Résection d'artères abdominales, avec anastomose, SAP
29.33.10 ↔	Pharyngectomie partielle, sans reconstruction	38.36.10 ↔	Résection d'artères viscérales, avec anastomose, SAP
29.33.11 ↔	Pharyngectomie partielle, reconstruction par lambeau pédiculé régional ou distal	38.36.11 ↔	Résection du tronc coeliaque, avec anastomose
29.33.12 ↔	Pharyngectomie partielle, reconstruction avec greffon libre microvascularisé et anastomosé	38.36.12 ↔	Résection de l'artère gastrique, avec anastomose
29.33.20 ↔	Pharyngectomie totale, reconstruction par lambeau pédiculé régional ou distal	38.36.13 ↔	Résection de l'artère hépatique, avec anastomose
29.33.21 ↔	Pharyngectomie totale, reconstruction avec greffon libre microvascularisé et anastomosé, greffon intestinal libre ou anastomose œso-gastrique	38.36.14 ↔	Résection de l'artère splénique, avec anastomose
29.33.99 ↔	Pharyngectomie (partielle), autre	38.36.15 ↔	Résection de l'artère rénale, avec anastomose
31.73 ↔	Fermeture d'autre fistule de la trachée	38.36.16 ↔	Résection de l'artère mésentérique, avec anastomose
34.84 ↔	Autre réparation du diaphragme	38.36.17 ↔	Résection de l'artère iliaque, avec anastomose
37.31.00 ↔	Péricardectomie, SAP	38.36.19 ↔	Résection d'artères viscérales, avec anastomose, autre
37.31.10 ↔	Péricardectomie partielle	38.36.99 ↔	Résection d'artères abdominales, avec anastomose, autre
37.31.20 ↔	Péricardectomie totale	38.45.00 ↔	Résection de vaisseau thoracique, avec remplacement, SAP
37.31.30 ↔	Excision d'adhérences du péricarde	38.45.10 ↔	Résection de l'aorte thoracique avec remplacement, SAP
37.31.99 ↔	Péricardectomie, autre	38.45.12 ↔	Résection de l'aorte thoracique, avec remplacement
38.04.00 ↔	Incision de l'aorte, SAP	38.45.13 ↔	Résection de l'aorte thoraco-abdominale, avec remplacement
38.04.10 ↔	Incision de l'aorte ascendante et de la crosse aortique	38.45.14 ↔	Résection de l'aorte thoracique avec remplacement par prothèse hybride
38.04.20 ↔	Incision de l'aorte descendante	38.45.15 ↔	Résection de l'aorte ascendante, avec remplacement
38.04.30 ↔	Incision de l'aorte abdominale	38.45.16 ↔	Résection de la crosse aortique, avec remplacement
38.04.99 ↔	Incision de l'aorte, autre	38.45.17 ↔	Résection de l'aorte ascendante ainsi que de la crosse aortique, avec remplacement
38.05.00 ↔	Incision d'autres vaisseaux thoraciques, SAP	38.45.19 ↔	Résection de l'aorte thoracique avec remplacement, autre
38.05.10 ↔	Incision d'autres artères thoraciques	38.45.20 ↔	Résection d'autres vaisseaux thoraciques, avec remplacement, SAP
38.05.20 ↔	Incision de veines thoraciques, SAP	38.45.21 ↔	Résection de l'artère pulmonaire, avec remplacement
38.05.21 ↔	Incision de veines thoraciques profondes	38.45.22 ↔	Résection du tronc brachio-céphalique, avec remplacement
38.05.29 ↔	Incision de veines thoraciques, autre	38.45.29 ↔	Résection d'autres artères thoraciques, avec remplacement
38.05.99 ↔	Incision d'autres vaisseaux thoraciques, autre	38.45.30 ↔	Résection de veine thoracique, avec remplacement, SAP
38.07.00 ↔	Incision de veines abdominales, SAP	38.45.31 ↔	Résection de la veine cave supérieure, avec remplacement
38.07.10 ↔	Incision de veines abdominales profondes, SAP	38.45.38 ↔	Résection d'autres veines thoraciques profondes, avec remplacement
38.07.11 ↔	Incision de la veine cave inférieure	38.45.39 ↔	Résection de veines thoraciques, avec remplacement, autre
38.07.12 ↔	Incision de la veine iliaque	38.45.99 ↔	Résection de vaisseaux thoraciques, avec remplacement, autre
38.07.19 ↔	Incision de veines abdominales profondes, autre	38.47.00 ↔	Résection de veines abdominales, avec remplacement, SAP
38.07.99 ↔	Incision de veines abdominales, autre	38.47.10 ↔	Résection de veines abdominales profondes, avec remplacement, SAP
38.35.00 ↔	Résection de vaisseaux thoraciques, avec anastomose, SAP	38.47.11 ↔	Résection de la veine cave inférieure, avec remplacement
38.35.10 ↔	Résection d'artères thoraciques, avec anastomose, SAP	38.47.12 ↔	Résection de la veine iliaque, avec remplacement
38.35.11 ↔	Résection de l'artère sous-clavière, avec anastomose	38.47.19 ↔	Résection de veines abdominales profondes, avec remplacement, autre
38.35.12 ↔	Résection du tronc brachio-céphalique, avec anastomose	38.47.99 ↔	Résection de veines abdominales, avec remplacement, autre
38.35.13 ↔	Résection de l'artère pulmonaire, avec anastomose	38.64.00 ↔	Autre excision de l'aorte, SAP
38.35.19 ↔	Résection d'artères thoraciques, avec anastomose, autre	38.64.10 ↔	Autre excision de l'aorte thoracique
38.35.20 ↔	Résection de veines thoraciques, avec anastomose, SAP		
38.35.21 ↔	Résection de la veine pulmonaire, avec anastomose		
38.35.22 ↔	Résection de la veine sous-clavière, avec anastomose		
38.35.23 ↔	Résection de la veine cave supérieure, avec anastomose		
38.35.28 ↔	Résection de veines thoraciques et d'autres veines profondes, avec anastomose		
38.35.29 ↔	Résection de veines thoraciques, avec anastomose, autre		
38.35.99 ↔	Résection de vaisseaux thoraciques, avec anastomose, autre		

38.64.20 ↔	Autre excision de l'aorte abdominale	39.56.42 ↔	Réparation du tronc coeliaque avec patch de tissu
38.64.99 ↔	Autre excision de l'aorte, autre	39.56.43 ↔	Réparation de l'artère gastrique avec patch de tissu
38.65.10 ↔	Autre excision d'artères thoraciques	39.56.44 ↔	Réparation de l'artère hépatique avec patch de tissu
38.65.20 ↔	Autre excision de veines thoraciques, SAP	39.56.45 ↔	Réparation de l'artère splénique avec patch de tissu
38.65.21 ↔	Autre excision de la veine cave supérieure	39.56.46 ↔	Réparation de l'artère rénale avec patch de tissu
38.65.22 ↔	Autre excision d'autres veines thoraciques profondes	39.56.47 ↔	Réparation de l'artère mésentérique avec patch de tissu
38.65.29 ↔	Autre excision de veines thoraciques, autre	39.56.48 ↔	Réparation de l'artère iliaque avec patch de tissu
38.65.99 ↔	Autre excision de vaisseaux thoraciques, autre	39.56.49 ↔	Réparation d'artères abdominales avec patch de tissu, autre
38.85.00 ↔	Autre occlusion chirurgicale d'autres vaisseaux thoraciques, SAP	39.56.50 ↔	Réparation de veines abdominales avec patch de tissu, SAP
38.85.11 ↔	Autre occlusion chirurgicale de l'artère sous-clavière	39.56.51 ↔	Réparation de la veine cave inférieure avec patch de tissu
38.85.12 ↔	Autre occlusion chirurgicale de l'artère pulmonaire	39.56.52 ↔	Réparation de la veine iliaque avec patch de tissu
38.85.13 ↔	Autre occlusion chirurgicale du tronc brachio-céphalique	39.56.59 ↔	Réparation de veines abdominales avec patch de tissu, autre
38.85.21 ↔	Autre occlusion chirurgicale de la veine cave supérieure	39.56.60 ↔	Réparation de vaisseaux du membre inférieur avec patch de tissu, SAP
38.85.22 ↔	Autre occlusion chirurgicale de la veine pulmonaire	39.56.61 ↔	Réparation d'artères du membre inférieur avec patch de tissu
38.85.23 ↔	Autre occlusion chirurgicale de la veine sous-clavière	39.56.62 ↔	Réparation de la veine fémorale et de la veine poplitée avec patch de tissu
38.85.99 ↔	Autre occlusion chirurgicale d'autres vaisseaux thoraciques, autre	39.56.63 ↔	Réparation d'autres veines profondes du membre inférieur avec patch de tissu
39.10 ↔	Shunt veineux intra-abdominal, SAP	39.56.64 ↔	Réparation de veines superficielles de la cuisse avec patch de tissu
39.11.00 ↔	Création et révision de shunt portosystémique, TIPSS, SAP	39.56.69 ↔	Réparation de vaisseaux du membre inférieur avec patch de tissu, autre
39.11.11 ↔	Création de shunt portosystémique, recours à l'angioplastie percutanée (à ballonnet)	39.56.99 ↔	Réparation de vaisseau sanguin avec patch de tissu (plastie), autre
39.11.12 ↔	Création de shunt portosystémique, thrombolyse et thrombectomie percutanées	39.57.00 ↔	Réparation de vaisseau sanguin avec patch synthétique (plastie), SAP
39.11.13 ↔	Création de shunt portosystémique, utilisation d'un stent	39.57.11 ↔	Réparation de vaisseaux intracrâniens avec patch synthétique
39.11.21 ↔	Révision de shunt portosystémique, fermeture percutanée	39.57.12 ↔	Réparation d'artères extracrâniennes de la tête et du cou avec patch synthétique
39.11.22 ↔	Révision de shunt portosystémique, recours à l'insertion d'un stent	39.57.13 ↔	Réparation de la veine jugulaire avec patch synthétique
39.11.23 ↔	Révision de shunt portosystémique avec thrombectomie et thrombolyse percutanées	39.57.19 ↔	Réparation de vaisseaux de la tête et du cou avec patch synthétique, autre
39.11.24 ↔	Révision de shunt portosystémique avec réduction percutanée du diamètre d'un shunt portosystémique existant	39.57.20 ↔	Réparation de vaisseaux du membre supérieur avec patch synthétique, SAP
39.11.99 ↔	Création et révision de shunt portosystémique, TIPSS, autre	39.57.21 ↔	Réparation d'artères du membre supérieur avec patch synthétique
39.19 ↔	Shunt veineux intra-abdominal, autre	39.57.22 ↔	Réparation de la veine sous-clavière, de la veine axillaire et de la veine brachio-céphalique avec patch synthétique
39.56.00 ↔	Réparation de vaisseau sanguin, avec patch de tissu (plastie), SAP	39.57.23 ↔	Réparation d'autres veines profondes du membre supérieur avec patch synthétique
39.56.11 ↔	Réparation de vaisseaux intracrâniens avec patch de tissu	39.57.29 ↔	Réparation de vaisseaux du membre supérieur avec patch synthétique, autre
39.56.12 ↔	Réparation de la veine jugulaire avec patch de tissu	39.57.30 ↔	Réparation de vaisseaux thoraciques avec patch synthétique, SAP
39.56.19 ↔	Réparation de vaisseaux de la tête et du cou avec patch de tissu, autre	39.57.31 ↔	Réparation de l'aorte thoracique avec patch synthétique
39.56.20 ↔	Réparation de vaisseaux du membre supérieur avec patch de tissu, SAP	39.57.32 ↔	Réparation de la veine pulmonaire avec patch synthétique
39.56.21 ↔	Réparation d'artères du membre supérieur avec patch de tissu	39.57.33 ↔	Réparation de la veine cave supérieure avec patch synthétique
39.56.22 ↔	Réparation de la veine sous-clavière, de la veine axillaire et de la veine brachio-céphalique avec patch de tissu	39.57.39 ↔	Réparation de vaisseaux thoraciques avec patch synthétique, autre
39.56.23 ↔	Réparation d'autres veines profondes du membre supérieur avec patch de tissu	39.57.40 ↔	Réparation d'artères abdominales avec patch synthétique, SAP
39.56.29 ↔	Réparation de vaisseaux du membre supérieur avec patch de tissu, autre	39.57.41 ↔	Réparation de l'aorte abdominale avec patch synthétique
39.56.30 ↔	Réparation de vaisseaux thoraciques avec patch de tissu, SAP	39.57.42 ↔	Réparation du tronc coeliaque avec patch synthétique
39.56.31 ↔	Réparation de l'aorte thoracique avec patch de tissu	39.57.43 ↔	Réparation de l'artère gastrique avec patch synthétique
39.56.32 ↔	Réparation de la veine pulmonaire avec patch de tissu		
39.56.33 ↔	Réparation de la veine cave supérieure avec patch de tissu		
39.56.39 ↔	Réparation de vaisseaux thoraciques avec patch de tissu, autre		
39.56.40 ↔	Réparation d'artères abdominales avec patch de tissu, SAP		
39.56.41 ↔	Réparation de l'aorte abdominale avec patch de tissu		

39.57.44 ↔ Réparation de l'artère hépatique avec patch synthétique	42.99.35 ↔ Implantation d'un système anti-reflux pour soutenir la fonction du sphincter œsophagien, chirurgicale ouverte
39.57.45 ↔ Réparation de l'artère splénique avec patch synthétique	42.99.36 ↔ Implantation d'un système anti-reflux pour soutenir la fonction du sphincter œsophagien, laparoscopique
39.57.46 ↔ Réparation de l'artère rénale avec patch synthétique	42.99.37 ↔ Implantation d'une sonde de système anti-reflux pour soutenir la fonction du sphincter œsophagien, chirurgicale ouverte
39.57.47 ↔ Réparation de l'artère mésentérique avec patch synthétique	42.99.38 ↔ Implantation d'une sonde de système anti-reflux pour soutenir la fonction du sphincter œsophagien, laparoscopique
39.57.48 ↔ Réparation de l'artère iliaque avec patch synthétique	42.99.3A ↔ Enlèvement d'un système anti-reflux soutenant la fonction du sphincter œsophagien, chirurgical ouvert
39.57.49 ↔ Réparation d'artères abdominales avec patch synthétique, autre	42.99.3B ↔ Enlèvement d'un système anti-reflux soutenant la fonction du sphincter œsophagien, laparoscopique
39.57.50 ↔ Réparation de veines abdominales avec patch synthétique, SAP	42.99.3C ↔ Enlèvement d'une sonde de système anti-reflux soutenant la fonction du sphincter œsophagien, chirurgical ouvert
39.57.51 ↔ Réparation de la veine cave inférieure avec patch synthétique	42.99.3D ↔ Enlèvement d'une sonde de système anti-reflux soutenant la fonction du sphincter œsophagien, laparoscopique
39.57.52 ↔ Réparation de la veine iliaque avec patch synthétique	42.99.3E ↔ Révision sans remplacement d'un système anti-reflux soutenant la fonction du sphincter œsophagien, chirurgicale ouverte
39.57.59 ↔ Réparation de veines abdominales avec patch synthétique, autre	42.99.3F ↔ Révision sans remplacement d'un système anti-reflux soutenant la fonction du sphincter œsophagien, laparoscopique
39.57.60 ↔ Réparation de vaisseaux du membre inférieur avec patch synthétique, SAP	42.99.42 ↔ Ligature par anse largable et clipping œsophagien, par chirurgie ouverte
39.57.61 ↔ Réparation d'artères du membre inférieur avec patch synthétique	43.0 ↔ Gastrotomie
39.57.62 ↔ Réparation de la veine fémorale et de la veine poplitée avec patch synthétique	43.5 ↔ Gastrectomie partielle, avec anastomose œsophagienne
39.57.63 ↔ Réparation d'autres veines profondes du membre inférieur avec patch synthétique	43.6X.00 ↔ Gastrectomie partielle, avec anastomose duodénale, SAP
39.57.64 ↔ Réparation de veines superficielles de la cuisse avec patch synthétique	43.6X.10 ↔ Résection du pylore avec anastomose duodénale
39.57.69 ↔ Réparation de vaisseaux du membre inférieur avec patch synthétique, autre	43.6X.20 ↔ Opération de Billroth I
39.57.99 ↔ Réparation de vaisseau sanguin avec patch synthétique (plastie), autre	43.6X.99 ↔ Gastrectomie partielle, avec anastomose duodénale, autre
42.09.11 ↔ Autre incision chirurgicale ouverte de l'œsophage	43.70 ↔ Gastrectomie partielle, avec anastomose jéjunale et iléale, SAP
42.09.12 ↔ Autre incision laparoscopique de l'œsophage	43.71.11 ↔ Gastrectomie partielle (résection des 2/3) avec anastomose jéjunale
42.10 ↔ Œsophagostomie, SAP	43.71.21 ↔ Gastrectomie partielle (résection des 4/5) avec anastomose jéjunale
42.11 ↔ Œsophagostomie cervicale	43.72.11 ↔ Gastrectomie partielle (résection des 2/3) avec anastomose iléale
42.12 ↔ Extériorisation du sac œsophagien	43.72.21 ↔ Gastrectomie partielle (résection des 4/5) avec anastomose iléale
42.19 ↔ Autre fistulisation externe de l'œsophage	43.79 ↔ Gastrectomie partielle, avec anastomose jéjunale et iléale, autres
42.25 ↔ Biopsie de l'œsophage à ciel ouvert	43.89.00 ↔ Autre gastrectomie partielle, SAP
42.31 ↔ Excision locale de diverticule œsophagien	43.89.09 ↔ Autre gastrectomie partielle, autre
42.32 ↔ Excision locale d'autre lésion ou tissu œsophagien	43.89.10 ↔ Résection segmentaire de l'estomac
42.39 ↔ Autre destruction de lésion ou de tissu œsophagien	43.89.20 ↔ Dérivation bilio-pancréatique de l'estomac selon Scopinaro, technique à ciel ouvert
42.40 ↔ Œsophagectomie, SAP	43.89.21 ↔ Dérivation bilio-pancréatique de l'estomac selon Scopinaro, par laparoscopie
42.41.00 ↔ Œsophagectomie partielle, SAP	43.89.30 ↔ Dérivation bilio-pancréatique de l'estomac avec switch duodéal [BPD-DS], chirurgicale ouverte
42.41.10 ↔ Œsophagectomie partielle, sans rétablissement de continuité	43.89.31 ↔ Dérivation bilio-pancréatique de l'estomac avec switch duodéal [BPD-DS], laparoscopique
42.41.20 ↔ Œsophagectomie partielle, avec rétablissement de continuité	43.89.40 ↔ Tubulisation gastrique (sleeve resection), technique à ciel ouvert
42.41.99 ↔ Œsophagectomie partielle, autre	43.89.41 ↔ Tubulisation gastrique (sleeve resection), par laparoscopie
42.42.00 ↔ Œsophagectomie totale, SAP	43.89.42 ↔ Sleeve resection après mise en place d'un anneau gastrique, chirurgicale ouverte
42.42.10 ↔ Œsophagectomie totale, sans rétablissement de la continuité	43.89.43 ↔ Sleeve resection après mise en place d'un anneau gastrique, laparoscopique
42.42.20 ↔ Œsophagectomie totale avec rétablissement de la continuité, par voie transmédiastinale	43.89.44 ↔ Re-sleeve resection, chirurgicale ouverte
42.42.21 ↔ Œsophagectomie totale avec rétablissement de la continuité, par voie thoraco-abdominale	43.89.45 ↔ Re-sleeve resection, laparoscopique
42.42.29 ↔ Œsophagectomie totale avec rétablissement de la continuité, par autre abord	
42.42.99 ↔ Œsophagectomie totale, autre	
42.82 ↔ Suture de lacération de l'œsophage	
42.83 ↔ Fermeture d'œsophagostomie	
42.88.00 ↔ Enlèvement de prothèse de l'œsophage, SAP	
42.88.11 ↔ Enlèvement chirurgical ouvert de prothèse de l'œsophage	
42.88.12 ↔ Enlèvement de prothèse de l'œsophage, par laparoscopie	
42.88.99 ↔ Enlèvement de prothèse de l'œsophage, autre	
42.89 ↔ Réparation de l'œsophage, autre	
42.99.10 ↔ Autre opération de l'œsophage, opération de dévascularisation de l'œsophage	

43.89.50 ↔	Switch duodéal après sleeve resection (seconde intervention), technique à ciel ouvert	44.5X.52 ↔	Intervention inversée après bypass gastrique, laparoscopique
43.89.51 ↔	Switch duodéal après sleeve resection (seconde intervention), par laparoscopie	44.5X.99 ↔	Révision d'anastomose gastrique, autre
43.89.61 ↔	Gastrectomie partielle avec gastro-gastrostomie	44.61 ↔	Suture de lacération de l'estomac
44.00 ↔	Vagotomie, SAP	44.64 ↔	Gastropexie
44.01 ↔	Vagotomie tronculaire	44.65.00 ↔	Œsophago-gastroplastie, SAP
44.02 ↔	Vagotomie supersélective	44.65.10 ↔	Œsophago-gastroplastie chirurgicale ouverte, plastie du cardia
44.03 ↔	Autre vagotomie sélective	44.65.20 ↔	Œsophago-gastroplastie chirurgicale ouverte, (hémi-)fundoplicature
44.15 ↔	Biopsie ouverte de l'estomac	44.65.99 ↔	Œsophago-gastroplastie, autre
44.21 ↔	Dilatation du pylore par incision	44.66.00 ↔	Autres mesures de reconstruction de la fonction du sphincter gastro-œsophagien, SAP
44.29 ↔	Pyloroplastie, autre	44.66.11 ↔	Plastie hiatale lors d'une intervention bariatrique, chirurgicale ouverte
44.31.00 ↔	Bypass gastrique, SAP	44.66.99 ↔	Autres mesures de reconstruction de la fonction du sphincter gastro-œsophagien, autre
44.31.09 ↔	Bypass gastrique, autre	44.67.00 ↔	Interventions laparoscopiques de restauration de fonction du sphincter gastro-œsophagien, SAP
44.31.11 ↔	Bypass gastrique proximal, chirurgical ouvert	44.67.10 ↔	Interventions laparoscopiques de restauration de fonction du sphincter gastro-œsophagien, plastie laparoscopique du cardia
44.31.12 ↔	Bypass gastrique proximal, laparoscopique	44.67.20 ↔	Interventions laparoscopiques de restauration de fonction du sphincter gastro-œsophagien, (hémi-)fundoplicature laparoscopique
44.31.13 ↔	Bypass gastrique proximal après Sleeve resection, intervention inverse, chirurgical ouvert	44.67.99 ↔	Interventions laparoscopiques de restauration de fonction du sphincter gastro-œsophagien, autre
44.31.14 ↔	Bypass gastrique proximal après Sleeve resection, intervention inverse, laparoscopique	44.68 ↔	Gastroplastie
44.31.15 ↔	Bypass gastrique proximal après Gastric Banding, à la suite d'une intervention bariatrique, chirurgical ouvert	44.69 ↔	Autre réparation de l'estomac, autre
44.31.16 ↔	Bypass gastrique proximal après Gastric Banding, à la suite d'une intervention bariatrique, laparoscopique	44.91 ↔	Ligature de varices gastriques
44.31.21 ↔	Bypass gastrique distal, chirurgical ouvert	44.92 ↔	Manipulation peropératoire de l'estomac
44.31.22 ↔	Bypass gastrique distal, laparoscopique	44.95.21 ↔	Gastroplastie verticale, par chirurgie ouverte
44.31.31 ↔	Omega-loop Gastric Bypass, par chirurgie ouverte	44.95.22 ↔	Gastroplastie verticale, par laparoscopie
44.31.32 ↔	Omega-loop Gastric Bypass, par laparoscopie	52.99.00 ↔	Autres opérations à ciel ouvert du pancréas, SAP
44.31.41 ↔	Bypass gastrique par anastomose de Roux-en-Y, par chirurgie ouverte	52.99.10 ↔	Autres opérations à ciel ouvert du pancréas, dilatation du canal pancréatique
44.31.42 ↔	Bypass gastrique par anastomose de Roux-en-Y, par laparoscopie	52.99.20 ↔	Autres opérations à ciel ouvert du pancréas, réparation du canal pancréatique
44.38 ↔	Gastro-entérostomie laparoscopique	52.99.99 ↔	Autres opérations à ciel ouvert du pancréas, autre
44.39 ↔	Gastro-entérostomie sans gastrectomie, autre	53.70 ↔	Réparation de hernie diaphragmatique, par voie abdominale, SAP
44.40 ↔	Suture d'ulcère peptique, SAP	53.71.11 ↔	Opération de hernie diaphragmatique par voie abdominale, par chirurgie ouverte, sans implantation de membranes et filets
44.41 ↔	Suture d'ulcère gastrique	53.71.21 ↔	Opération de hernie diaphragmatique par voie abdominale, par chirurgie ouverte, avec implantation de membranes et filets
44.42 ↔	Suture d'ulcère duodéal	53.72.11 ↔	Opération de hernie diaphragmatique, par laparoscopie, sans implantation de membranes et filets
44.49.10 ↔	Sclérose chirurgicale ouverte de varices gastriques	53.72.21 ↔	Opération de hernie diaphragmatique, par laparoscopie, avec implantation de membranes et filets
44.49.11 ↔	Sclérose laparoscopique de varices gastriques	53.79 ↔	Réparation de hernie diaphragmatique, par voie abdominale, autre
44.49.20 ↔	Ligature chirurgicale ouverte de varices gastriques	53.80 ↔	Réparation de hernie diaphragmatique, par voie thoracique et thoraco-abdominale, SAP
44.49.21 ↔	Ligature laparoscopique de varices gastriques	53.81 ↔	Plicature du diaphragme
44.49.30 ↔	Opération de dévascularisation fundique	53.82 ↔	Réparation (cure) de hernie parasternale
44.5X.00 ↔	Révision d'anastomose gastrique, SAP	53.83.11 ↔	Opération de hernie diaphragmatique par voie thoracique, par chirurgie ouverte, sans implantation de membranes et filets
44.5X.10 ↔	Révision d'anastomose gastrique après opération de Billroth I et II	53.83.21 ↔	Opération de hernie diaphragmatique par voie thoracique, par chirurgie ouverte, avec implantation de membranes et filets
44.5X.21 ↔	Révision d'anastomose gastrique après bypass gastrique ou avec interposition intestinale, chirurgicale ouverte	53.84.11 ↔	Opération de hernie diaphragmatique, par thoracoscopie, sans implantation de membranes et filets
44.5X.22 ↔	Révision d'anastomose gastrique après bypass gastrique ou avec interposition intestinale, laparoscopique	53.84.21 ↔	Opération de hernie diaphragmatique, par thoracoscopie, avec implantation de membranes et filets
44.5X.33 ↔	Révision de poche après bypass gastrique, sans création, par chirurgie ouverte		
44.5X.34 ↔	Révision de poche après bypass gastrique, sans création, par laparoscopie		
44.5X.35 ↔	Révision de poche après bypass gastrique, avec création, par chirurgie ouverte		
44.5X.36 ↔	Révision de poche après bypass gastrique, avec création, par laparoscopie		
44.5X.41 ↔	Révision à la suite d'une dérivation bilio-pancréatique [BPD], chirurgicale ouverte		
44.5X.42 ↔	Révision à la suite d'une dérivation bilio-pancréatique [BPD], laparoscopique		
44.5X.43 ↔	Intervention inversée à la suite d'une dérivation bilio-pancréatique [BPD], chirurgicale ouverte		
44.5X.44 ↔	Intervention inversée à la suite d'une dérivation bilio-pancréatique [BPD], laparoscopique		
44.5X.51 ↔	Intervention inversée après bypass gastrique, chirurgicale ouverte		

- 53.85.11 ↔ Opération de hernie diaphragmatique, par voie thoraco-abdominale, par chirurgie ouverte, sans implantation de membranes et filets
- 53.85.21 ↔ Opération de hernie diaphragmatique par voie thoraco-abdominale, par chirurgie ouverte, avec implantation de membranes et filets
- 53.89 ↔ Réparation de hernie diaphragmatique, par voie thoracique et thoraco-abdominale, autre

Procédure G19-3

- 42.99.38 ↔ Implantation d'une sonde de système anti-reflux pour soutenir la fonction du sphincter œsophagien, laparoscopique

Procédure G19-4

- 44.67.00 ↔ Interventions laparoscopiques de restauration de fonction du sphincter gastro-œsophagien, SAP
- 44.67.10 ↔ Interventions laparoscopiques de restauration de fonction du sphincter gastro-œsophagien, plastie laparoscopique du cardia
- 44.67.20 ↔ Interventions laparoscopiques de restauration de fonction du sphincter gastro-œsophagien, (hémifundoplicature laparoscopique
- 44.67.99 ↔ Interventions laparoscopiques de restauration de fonction du sphincter gastro-œsophagien, autre
- 44.68 ↔ Gastroplastie
- 44.95.00 ↔ Opération restrictive de l'estomac, SAP
- 44.95.09 ↔ Opération restrictive de l'estomac, autre
- 44.95.11 ↔ Gastric banding, chirurgical ouvert
- 44.95.12 ↔ Gastric banding, laparoscopique
- 44.95.21 ↔ Gastroplastie verticale, par chirurgie ouverte
- 44.95.22 ↔ Gastroplastie verticale, par laparoscopie
- 44.96.00 ↔ Révision d'opération restrictive de l'estomac, SAP
- 44.96.11 ↔ Remise en place de l'anneau après Gastric Banding, chirurgicale ouverte
- 44.96.12 ↔ Remise en place de l'anneau après Gastric Banding, laparoscopique
- 44.96.13 ↔ Changement de l'anneau après Gastric Banding, chirurgical ouvert
- 44.96.14 ↔ Changement de l'anneau après Gastric Banding, laparoscopique
- 44.96.16 ↔ Réparation du cathéter après Gastric Banding, avec intervention intra-abdominale, chirurgicale ouverte
- 44.96.17 ↔ Réparation du cathéter après Gastric Banding, avec intervention intra-abdominale, laparoscopique
- 44.96.18 ↔ Changement de boîtier après Gastric Banding
- 44.96.99 ↔ Révision d'opération restrictive de l'estomac, autre
- 44.97.00 ↔ Enlèvement de dispositif(s) de restriction gastrique, SAP
- 44.97.11 ↔ Enlèvement d'anneau gastrique, chirurgical ouvert
- 44.97.12 ↔ Enlèvement d'anneau gastrique, laparoscopique
- 44.97.99 ↔ Enlèvement de dispositif(s) de restriction gastrique, autre
- 53.70 ↔ Réparation de hernie diaphragmatique, par voie abdominale, SAP
- 53.71.11 ↔ Opération de hernie diaphragmatique par voie abdominale, par chirurgie ouverte, sans implantation de membranes et filets
- 53.71.21 ↔ Opération de hernie diaphragmatique par voie abdominale, par chirurgie ouverte, avec implantation de membranes et filets
- 53.72.11 ↔ Opération de hernie diaphragmatique, par laparoscopie, sans implantation de membranes et filets
- 53.72.21 ↔ Opération de hernie diaphragmatique, par laparoscopie, avec implantation de membranes et filets
- 53.79 ↔ Réparation de hernie diaphragmatique, par voie abdominale, autre
- 53.80 ↔ Réparation de hernie diaphragmatique, par voie thoracique et thoraco-abdominale, SAP
- 53.81 ↔ Plicature du diaphragme
- 53.82 ↔ Réparation (cure) de hernie parasternale
- 53.83.11 ↔ Opération de hernie diaphragmatique par voie thoracique, par chirurgie ouverte, sans implantation de membranes et filets
- 53.83.21 ↔ Opération de hernie diaphragmatique par voie thoracique, par chirurgie ouverte, avec implantation de membranes et filets
- 53.84.11 ↔ Opération de hernie diaphragmatique, par thoracoscopie, sans implantation de membranes et filets
- 53.84.21 ↔ Opération de hernie diaphragmatique, par thoracoscopie, avec implantation de membranes et filets
- 53.85.11 ↔ Opération de hernie diaphragmatique, par voie thoraco-abdominale, par chirurgie ouverte, sans implantation de membranes et filets
- 53.85.21 ↔ Opération de hernie diaphragmatique par voie thoraco-abdominale, par chirurgie ouverte, avec implantation de membranes et filets
- 53.89 ↔ Réparation de hernie diaphragmatique, par voie thoracique et thoraco-abdominale, autre

ADRG G21

Intervention pour adhérences

Procédure dans le tableau G21-1

DRG G21A**Intervention pour adhérences avec CC extrêmement sévères**

PCCL > 3

DRG G21B**Intervention pour adhérences et âge < 16 ans**

Âge < 16 ans

DRG G21C**Intervention pour adhérences et âge > 15 ans****Procédure G21-1**

54.51 ↔	Lyse d'adhérences péritonéales, par laparoscopie	65.81.10 ↔	Adhésiolyse tubo-ovariennes du péritoine pelvien de la femme par laparoscopie
54.52 ↔	Lyse d'adhérences péritonéales, par chirurgie ouverte	65.81.99 ↔	Adhésiolyse d'ovaire et de trompe de Fallope par laparoscopie, autre
54.59 ↔	Lyse d'adhérences péritonéales, autre	65.89.00 ↔	Autre adhésiolyse d'ovaire et de trompe de Fallope, SAP
56.81 ↔	Lyse d'adhérences intraluminales de l'uretère	65.89.10 ↔	Autre adhésiolyse d'ovaire et de trompe de Fallope, par chirurgie ouverte
57.12 ↔	Lyse d'adhérences intraluminales avec incision de la vessie	65.89.11 ↔	Autre adhésiolyse d'ovaire et de trompe de Fallope, avec traitement microchirurgical
57.41 ↔	Lyse transurétrale d'adhérences intraluminales	65.89.12 ↔	Autre adhésiolyse tubo-ovariennes du péritoine pelvien de la femme, par chirurgie ouverte
59.02 ↔	Autre lyse d'adhérences périrénales ou périurétérales	65.89.13 ↔	Autre adhésiolyse tubo-ovariennes du péritoine pelvien de la femme, avec traitement microchirurgical
59.03.00 ↔	Lyse d'adhérences périrénales ou périurétérales par laparoscopie, SAP	65.89.99 ↔	Autre adhésiolyse d'ovaire et de trompe de Fallope, autre
59.03.99 ↔	Lyse d'adhérences périrénales ou périurétérales par laparoscopie, autre	70.13 ↔	Lyse d'adhérences intraluminales du vagin
59.11 ↔	Autre lyse d'adhérences périvésicales	71.01 ↔	Lyse d'adhérences de la vulve
59.12 ↔	Lyse d'adhérences périvésicales par laparoscopie		
63.94 ↔	Lyse d'adhérence du cordon spermatique		
65.81.00 ↔	Adhésiolyse d'ovaire et de trompe de Fallope par laparoscopie, SAP		

ADRG G22**Appendicectomie**

Procédure dans le tableau G22-3 ou (procédure dans le tableau G22-4 et seul OR-Procédures de tableau G22-4)

DRG G22A**Appendicectomie pour péritonite avec CC extrêmement sévères, plus d'un jour d'hospitalisation**

Diagnostic principal dans le tableau G22-1 et PCCL > 3

DRG G22B**Appendicectomie pour péritonite particulière et âge < 16 ans, plus d'un jour d'hospitalisation**

Diagnostic principal dans le tableau G22-2 et Âge < 16 ans

DRG G22C**Appendicectomie pour péritonite ou CC extrêmement sévères, plus d'un jour d'hospitalisation**

Diagnostic principal dans le tableau G22-1 ou PCCL > 3

DRG G22D**Appendicectomie, plus d'un jour d'hospitalisation****DRG G22E****Appendicectomie, un jour d'hospitalisation**

Durée de séjour est égale 1 jour

Diagnostic G22-1

K35.2	Appendicite aiguë avec péritonite généralisée	K65.00	Péritonite bactérienne spontanée [PBS] (aiguë)
K35.31	Appendicite aiguë avec péritonite localisée avec perforation ou rupture	K65.09	Péritonite aiguë, autres et sans précision
K35.32	Appendicite aiguë avec abcès péritonéal	K65.8	Autres péritonites
		K65.9	Péritonite, sans précision

Diagnostic G22-2

K35.2	Appendicite aiguë avec péritonite généralisée	K35.32	Appendicite aiguë avec abcès péritonéal
K35.31	Appendicite aiguë avec péritonite localisée avec perforation ou rupture		

Procédure G22-3

47.00 ↔	Appendicectomie, SAP	47.11 ↔	Appendicectomie en passant, dans le cadre d'une laparoscopie faite pour une autre raison
47.01 ↔	Appendicectomie, par laparoscopie	47.2 ↔	Drainage d'abcès appendiculaire
47.02 ↔	Appendicectomie, par chirurgie ouverte	47.9 ↔	Opérations de l'appendice, autre
47.09 ↔	Appendicectomie, autres		

Procédure G22-4

47.10 ↔	Appendicectomie en passant, SAP	47.12 ↔	Appendicectomie en passant, dans le cadre d'une laparotomie faite pour une autre raison
47.11 ↔	Appendicectomie en passant, dans le cadre d'une laparoscopie faite pour une autre raison	47.19 ↔	Appendicectomie en passant, autre

ADRG G26**Autres interventions sur l'anus**

Au moins une procédure dans le tableau G26-1

DRG G26A**Autres interventions sur l'anus, âge < 16 ans**

Âge < 16 ans ou procédure dans le tableau G26-2

DRG G26B**Autres interventions sur l'anus, âge > 15 ans****Procédure G26-1**

48.81 ↔	Incision de tissu périrectal	49.52 ↔	Sphinctérotomie anale postérieure
48.82 ↔	Excision de tissu périrectal	49.59 ↔	Sphinctérotomie anale, autre
49.11 ↔	Fistulotomie anale	49.6 ↔	Excision de l'anus
49.12 ↔	Fistulectomie anale	49.73.00 ↔	Fermeture de fistule anale, SAP
49.43 ↔	Cautérisation d'hémorroïdes	49.73.11 ↔	Fermeture de fistule anale par lambeaux muqueux
49.44 ↔	Destruction d'hémorroïdes par cryothérapie	49.73.12 ↔	Fermeture de fistule anale par greffe
49.45 ↔	Ligature d'hémorroïdes	49.73.99 ↔	Fermeture de fistule anale, autre
49.46.00 ↔	Excision d'hémorroïdes, SAP	61.OX.00 ↔	Incision et drainage de scrotum et de tunique vaginale, SAP
49.46.10 ↔	Excision d'hémorroïdes, hémorroïdopexie	61.OX.10 ↔	Incision et drainage de scrotum et de tunique vaginale pour extraction de corps étranger
49.46.11 ↔	Excision d'hémorroïdes, ligature d'artère hémorroïdale	61.OX.99 ↔	Incision et drainage de scrotum et de tunique vaginale, autre
49.46.12 ↔	Excision d'hémorroïdes avec plastie réparatrice		
49.46.99 ↔	Excision d'hémorroïdes, autre		
49.51 ↔	Sphinctérotomie anale latérale gauche		

Procédure G26-2

49.73.11 ↔	Fermeture de fistule anale par lambeaux muqueux	49.73.99 ↔	Fermeture de fistule anale, autre
49.73.12 ↔	Fermeture de fistule anale par greffe		

ADRG G29**Autre radiothérapie pour les maladies et troubles des organes digestifs, plus d'un jour d'hospitalisation**

Procédure dans le tableau G29-1 et Durée de séjour > 1 jour

DRG G29A**Autre radiothérapie pour les maladies et troubles des organes digestifs avec CC sévères, plus d'un jour d'hospitalisation**

PCCL > 2

DRG G29B

Autre radiothérapie pour maladies et troubles des organes digestifs, plus d'un jour d'hospitalisation

Procédure G29-1

92.20 ↔	Perfusion d'isotope radioactif liquide	92.25.00 ↔	Téléradiothérapie par électron, accélérateur linéaire, SAP
92.21.00 ↔	Radiothérapie superficielle: SAP	92.25.01 ↔	Téléradiothérapie par électron, accélérateur linéaire, irradiation large
92.21.01 ↔	Radiothérapie superficielle: jusqu'à 2 champs d'irradiation	92.25.02 ↔	Téléradiothérapie par électron, accélérateur linéaire, irradiation hémicorporelle
92.21.02 ↔	Radiothérapie superficielle: plus de 2 champs d'irradiation	92.25.03 ↔	Téléradiothérapie par électron, accélérateur linéaire, irradiation corporelle totale
92.22.00 ↔	Radiothérapie en orthovoltage: SAP	92.25.04 ↔	Téléradiothérapie par électron, accélérateur linéaire, radiothérapie peropératoire
92.22.01 ↔	Radiothérapie en orthovoltage: jusqu'à 2 champs d'irradiation	92.25.09 ↔	Téléradiothérapie par électron, accélérateur linéaire, autre
92.22.02 ↔	Radiothérapie en orthovoltage: plus de 2 champs d'irradiation	92.25.11 ↔	Téléradiothérapie par électron, accélérateur linéaire, positionnement guidé par l'image
92.22.11 ↔	Radiothérapie peropératoire par rayons X, jusqu'à 300 kV	92.25.12 ↔	Téléradiothérapie par électron, accélérateur linéaire, positionnement guidé par l'image, jusqu'à 2 champs d'irradiation
92.22.12 ↔	Radiothérapie peropératoire par rayons X, 300 kV - < 1 MV	92.25.13 ↔	Téléradiothérapie par électron, accélérateur linéaire, positionnement guidé par l'image, plus de 2 champs d'irradiation
92.22.19 ↔	Autre radiothérapie peropératoire par rayons X	92.25.14 ↔	Téléradiothérapie par électron, accélérateur linéaire, positionnement guidé par l'image, radiothérapie conformationnelle en 3D
92.23.00 ↔	Radiothérapie de haut voltage: SAP	92.25.15 ↔	Téléradiothérapie par électron, accélérateur linéaire, positionnement guidé par l'image, radiothérapie avec modulation d'intensité
92.23.01 ↔	Appareil de télécobalt, jusqu'à 2 champs d'irradiation	92.25.21 ↔	Téléradiothérapie par électron, accélérateur linéaire, sans guidage par l'image, jusqu'à 2 champs d'irradiation
92.23.02 ↔	Appareil de télécobalt, 3 à 4 champs d'irradiation	92.25.22 ↔	Téléradiothérapie par électron, accélérateur linéaire, sans guidage par l'image, plus de 2 champs d'irradiation
92.23.03 ↔	Appareil de télécobalt plus de 4 champs d'irradiation ou radiothérapie conformationnelle en 3D	92.25.23 ↔	Téléradiothérapie par électron, accélérateur linéaire, sans guidage par l'image, radiothérapie conformationnelle en 3D
92.23.08 ↔	Radiothérapie de haut voltage: autres isotopes	92.25.24 ↔	Téléradiothérapie par électron, accélérateur linéaire, sans guidage par l'image, radiothérapie avec modulation d'intensité
92.23.09 ↔	Autre appareil de télécobalt	92.26.00 ↔	Autre téléradiothérapie par particule radioactive, SAP
92.24.00 ↔	Téléradiothérapie à photons, accélérateur linéaire, SAP	92.26.99 ↔	Autre téléradiothérapie par particule radioactive, autre
92.24.01 ↔	Téléradiothérapie à photons, accélérateur linéaire, irradiation large	92.27.00 ↔	Implantation ou insertion d'élément radioactif (brachythérapie par des sources scellées de radionucléides), surface corporelle, site d'application autre ou non spécifié
92.24.02 ↔	Téléradiothérapie à photons, accélérateur linéaire, irradiation hémicorporelle	92.27.10 ↔	Implantation ou insertion d'élément radioactif (brachythérapie par des sources scellées de radionucléides), organes génitaux féminins, SAP
92.24.03 ↔	Téléradiothérapie à photons, accélérateur linéaire, irradiation corporelle totale	92.27.11 ↔	Implantation ou insertion d'élément radioactif (brachythérapie par des sources scellées de radionucléides), intra-utérine
92.24.04 ↔	Téléradiothérapie à photons, accélérateur linéaire, radiothérapie peropératoire	92.27.12 ↔	Implantation ou insertion d'élément radioactif (brachythérapie par des sources scellées de radionucléides), intravaginale
92.24.09 ↔	Téléradiothérapie à photons, accélérateur linéaire, autre	92.27.13 ↔	Implantation ou insertion d'élément radioactif (brachythérapie par des sources scellées de radionucléides), intra-utérine et intravaginale combinée
92.24.11 ↔	Téléradiothérapie à photons, accélérateur linéaire, positionnement guidé par l'image (IGRT), jusqu'à 2 champs d'irradiation	92.27.21 ↔	Implantation ou insertion d'élément radioactif (brachythérapie par des sources scellées de radionucléides), surface corporelle
92.24.12 ↔	Téléradiothérapie à photons, accélérateur linéaire, positionnement guidé par l'image (IGRT), plus de 2 champs d'irradiation		
92.24.13 ↔	Téléradiothérapie à photons, accélérateur linéaire, positionnement guidé par l'image (IGRT), radiothérapie conformationnelle en 3D		
92.24.14 ↔	Téléradiothérapie à photons, accélérateur linéaire, positionnement guidé par l'image (IGRT), radiothérapie avec modulation d'intensité		
92.24.21 ↔	Téléradiothérapie à photons, accélérateur linéaire, sans guidage par l'image, jusqu'à 2 champs d'irradiation		
92.24.22 ↔	Téléradiothérapie à photons, accélérateur linéaire, sans guidage par l'image, plus de 2 champs d'irradiation		
92.24.23 ↔	Téléradiothérapie à photons, accélérateur linéaire, sans guidage par l'image, radiothérapie conformationnelle en 3D		
92.24.24 ↔	Téléradiothérapie à photons, accélérateur linéaire, sans guidage par l'image, radiothérapie avec modulation d'intensité		
92.24.30 ↔	Téléradiothérapie à photons: radiothérapie hautement complexe à l'aide d'équipements spécialisés		

- 92.27.22 ↔ Implantation ou insertion d'élément radioactif (brachythérapie par des sources scellées de radionucléides), intracavitaire
- 92.27.23 ↔ Implantation ou insertion d'élément radioactif (brachythérapie par des sources scellées de radionucléides), intraluminaire
- 92.27.30 ↔ Implantation ou insertion d'élément radioactif (brachythérapie par des sources scellées de radionucléides), vaisseau non spécifié
- 92.27.31 ↔ Implantation ou insertion d'élément radioactif (brachythérapie par des sources scellées de radionucléides), vaisseau coronaire
- 92.27.39 ↔ Implantation ou insertion d'élément radioactif (brachythérapie par des sources scellées de radionucléides), autre vaisseau
- 92.27.40 ↔ Implantation ou insertion peropératoires d'élément radioactif (brachythérapie par des sources scellées de radionucléides)
- 92.27.70 ↔ Moulages radioactifs, SAP
- 92.27.71 ↔ Moulages radioactifs: construction et application de moulage radioactif superficiel
- 92.27.72 ↔ Moulages radioactifs: construction et pose d'applicateur non utilisé sur la surface corporelle
- 92.27.73 ↔ Moulages radioactifs: construction et pose d'applicateur oculaire
- 92.27.79 ↔ Autres moulages radioactifs
- 92.28.00 ↔ Injection, instillation ou administration orale de radio-isotope, SAP
- 92.28.09 ↔ Injection, instillation ou administration orale de radio-isotopes, autre
- 92.28.11 ↔ Thérapie de métastases osseuses par radionucléides libres
- 92.28.14 ↔ Instillation d'un radionucléide libre dans l'articulation
- 92.28.24 ↔ Radio-chimioembolisation intravasculaire sélective par le I-131-lipiodol
- 92.28.25 ↔ Radiothérapie intravasculaire sélective (SIRT) par embolisation avec des microsphères marquées à l'yttrium-90
- 92.28.26 ↔ Radiothérapie intravasculaire sélective (SIRT) par embolisation avec des microsphères marquées à l'holmium-166
- 92.28.33 ↔ Brachythérapie endovasculaire au rhénium-188
- 92.28.41 ↔ Traitement à l'iode radioactif, dose thérapeutique de I-131 jusqu'à 1,2 GBq, sans administration de thyrotropine recombinante (rh-TSH)
- 92.28.42 ↔ Traitement à l'iode radioactif, dose thérapeutique de I-131 jusqu'à 1,2 GBq, avec administration de thyrotropine recombinante (rh-TSH)
- 92.28.43 ↔ Traitement à l'iode radioactif, dose thérapeutique de I-131 de plus de 1,2 GBq à moins de 5 GBq, sans administration de thyrotropine recombinante (rh-TSH)
- 92.28.44 ↔ Traitement à l'iode radioactif, dose thérapeutique de I-131 de plus de 1,2 GBq à moins de 5 GBq, avec administration de thyrotropine recombinante (rh-TSH)
- 92.28.45 ↔ Traitement à l'iode radioactif, dose thérapeutique de I-131 de 5 GBq et plus, sans administration de thyrotropine recombinante (rh-TSH)
- 92.28.46 ↔ Traitement à l'iode radioactif, dose thérapeutique de I-131 de 5 GBq et plus, avec administration de thyrotropine recombinante (rh-TSH)
- 92.28.51 ↔ Radioimmunothérapie par 90Y-ibritumomab-tiuxétan, parentérale
- 92.28.52 ↔ Radioimmunothérapie par iode 131 [I-131] tositumomab, par voie parentérale
- 92.28.53 ↔ Radioimmunothérapie par autres anticorps, parentérale
- 92.28.64 ↔ Radiothérapie par ciblage de récepteurs avec l'analogue de la somatostatine TOC (octréotide) conjugué au DOTA
- 92.28.65 ↔ Radiothérapie par ciblage de récepteurs avec l'analogue de la somatostatine TATE (octréotate) conjugué au DOTA
- 92.28.66 ↔ Radiothérapie par ciblage de récepteurs par antagonistes de la somatostatine
- 92.28.67 ↔ Radiothérapie par ciblage de récepteurs par ligands de PSMA
- 92.28.69 ↔ Radiothérapie à petites molécules, autre
- 92.28.71 ↔ Administration parentérale de I-131-MIBG (méta-iodobenzylguanidine marquée à l'iode-131)
- 92.29.00 ↔ Brachythérapie par des sources scellées de radionucléides, SAP
- 92.29.09 ↔ Autre brachythérapie par des sources scellées de radionucléides
- 92.29.11 ↔ Brachythérapie interstitielle par implantation de sources radioactives amovibles dans un seul plan, faible débit de dose
- 92.29.12 ↔ Brachythérapie interstitielle par implantation de sources radioactives amovibles dans un seul plan, débit de dose pulsé (pulsed dose rate)
- 92.29.13 ↔ Brachythérapie interstitielle par implantation de sources radioactives amovibles dans un seul plan, haut débit de dose
- 92.29.19 ↔ Brachythérapie interstitielle par implantation de sources radioactives amovibles dans un seul plan, autre
- 92.29.21 ↔ Brachythérapie interstitielle par implantation de sources radioactives amovibles en fonction du volume dans plusieurs plans, faible débit de dose
- 92.29.22 ↔ Brachythérapie interstitielle par implantation de sources radioactives amovibles en fonction du volume dans plusieurs plans, débit de dose pulsé (pulsed dose rate)
- 92.29.23 ↔ Brachythérapie interstitielle par implantation de sources radioactives amovibles en fonction du volume dans plusieurs plans, haut débit de dose
- 92.29.24 ↔ Brachythérapie par implantation peropératoire de sources radioactives amovibles dans plusieurs plans, haut débit de dose
- 92.29.29 ↔ Brachythérapie interstitielle par implantation de sources radioactives amovibles en fonction du volume dans plusieurs plans, autre
- 92.29.31 ↔ Brachythérapie interstitielle par implantation de sources radioactives permanentes, jusqu'à 10 sources
- 92.29.32 ↔ Brachythérapie interstitielle par implantation de sources radioactives permanentes, de 11 à 15 sources
- 92.29.33 ↔ Brachythérapie interstitielle par implantation de sources radioactives permanentes, de 16 à 20 sources
- 92.29.34 ↔ Brachythérapie interstitielle par implantation de sources radioactives permanentes, de 21 à 25 sources
- 92.29.35 ↔ Brachythérapie interstitielle par implantation de sources radioactives permanentes, de 26 à 30 sources
- 92.29.36 ↔ Brachythérapie interstitielle par implantation de sources radioactives permanentes, de 31 à 35 sources
- 92.29.37 ↔ Brachythérapie interstitielle par implantation de sources radioactives permanentes, de 36 à 40 sources
- 92.29.38 ↔ Brachythérapie interstitielle par implantation de sources radioactives permanentes, de 41 à 45 sources
- 92.29.39 ↔ Brachythérapie interstitielle par implantation de sources radioactives permanentes, de 46 à 50 sources

92.29.3A ↔ Brachythérapie interstitielle par implantation de sources radioactives permanentes, de 51 à 55 sources	92.31.00 ↔ Radiochirurgie à photons non spécifiée, cérébrale
92.29.3B ↔ Brachythérapie interstitielle par implantation de sources radioactives permanentes, de 56 à 60 sources	92.31.10 ↔ Radiochirurgie à photons non spécifiée, extracérébrale
92.29.3C ↔ Brachythérapie interstitielle par implantation de sources radioactives permanentes, de 61 à 65 sources	92.32.00 ↔ Radiochirurgie photonique multisources, SAP
92.29.3D ↔ Brachythérapie interstitielle par implantation de sources radioactives permanentes, de 66 à 70 sources	92.32.01 ↔ Radiochirurgie photonique multisources: gamma-knife
92.29.3E ↔ Brachythérapie interstitielle par implantation de sources radioactives permanentes, 71 sources et plus	92.33.00 ↔ Radiochirurgie aux particules, SAP
92.29.40 ↔ Brachythérapie par applicateurs superficiels, SAP	92.33.01 ↔ Autre radiothérapie de haut voltage: radiochirurgie stéréotaxique, en un temps, cérébrale
92.29.49 ↔ Autre brachythérapie par applicateurs superficiels	92.33.11 ↔ Autre radiothérapie de haut voltage: radiochirurgie stéréotaxique, en un temps, extracérébrale
92.29.51 ↔ Enlèvement de sources scellées de radionucléides ou d'applicateurs inactifs sous anesthésie	92.39.00 ↔ Autre radiochirurgie stéréotaxique, SAP
92.30.00 ↔ Radiochirurgie stéréotaxique en un temps, SAP	92.39.01 ↔ Autre radiothérapie de haut voltage, radiochirurgie stéréotaxique, fractionnée, cérébrale, SAP
92.30.01 ↔ Radiochirurgie stéréotaxique, en un temps: cérébrale, SAP	92.39.11 ↔ Autre radiothérapie de haut voltage, radiochirurgie stéréotaxique, fractionnée, extracérébrale, SAP
92.30.02 ↔ Radiochirurgie stéréotaxique, en un temps: extracérébrale, SAP	92.39.20 ↔ Autre radiothérapie de haut voltage, radiochirurgie stéréotaxique, fractionnée: cérébrale, radiothérapie à intensité modulée
92.30.20 ↔ Radiochirurgie stéréotaxique, en un temps: cérébrale, radiothérapie à intensité modulée	92.39.21 ↔ Autre radiothérapie de haut voltage, radiochirurgie stéréotaxique, fractionnée: cérébrale, Intensity Modulated Arc Therapy (IMAT).
92.30.21 ↔ Radiochirurgie stéréotaxique, en un temps: cérébrale, Intensity Modulated Arc Therapy (IMAT).	92.39.22 ↔ Autre radiothérapie de haut voltage, radiochirurgie stéréotaxique, fractionnée: cérébrale, guidée par l'image
92.30.22 ↔ Radiochirurgie stéréotaxique, en un temps: cérébrale, guidée par l'image	92.39.29 ↔ Autre radiothérapie de haut voltage, radiochirurgie stéréotaxique, fractionnée, cérébrale, autre
92.30.30 ↔ Radiochirurgie stéréotaxique, en un temps: extracérébrale, radiothérapie avec modulation d'intensité	92.39.30 ↔ Autre radiothérapie de haut voltage, radiochirurgie stéréotaxique, fractionnée: extracérébrale, radiothérapie avec modulation d'intensité
92.30.31 ↔ Radiochirurgie stéréotaxique, en un temps: extracérébrale, Intensity Modulated Arc Therapy (IMAT).	92.39.31 ↔ Autre radiothérapie de haut voltage, radiochirurgie stéréotaxique, fractionnée: extracérébrale, Intensity Modulated Arc Therapy (IMAT).
92.30.32 ↔ Radiochirurgie stéréotaxique, en un temps: extracérébrale, guidée par l'image	92.39.32 ↔ Autre radiothérapie de haut voltage, radiochirurgie stéréotaxique, fractionnée: extracérébrale, guidée par l'image
92.30.99 ↔ Radiochirurgie stéréotaxique, en un temps, autre	92.39.39 ↔ Autre radiothérapie de haut voltage, radiochirurgie stéréotaxique, fractionnée, extracérébrale, autre
	92.41 ↔ Radiothérapie par électrons peropératoire

ADRG G33**Procédures opératoires complexes en plusieurs temps pour maladies et troubles des organes digestifs**

Au moins deux traitements, qui sont séparés au moins d'un jour dans dans [procédure dans le tableau G33-1 et procédure dans le tableau G33-2] ou au moins deux traitements, qui sont séparés au moins d'un jour dans dans [procédure dans le tableau G33-3 et procédure dans le tableau G33-4]

DRG G33Z**Procédures opératoires complexes en plusieurs temps pour maladies et troubles des organes digestifs****Procédure G33-1**

45.50 ↔ Isolement de segment d'intestin, SAP	45.75.22 ↔ Hémicolectomie gauche avec sigmoïdectomie, par laparoscopie
45.51 ↔ Isolement de segment d'intestin grêle	45.76.00 ↔ Sigmoïdectomie, SAP
45.52 ↔ Isolement de segment du gros intestin	45.76.09 ↔ Sigmoïdectomie, autre
45.61 ↔ Résection segmentaire multiple d'intestin grêle	45.76.11 ↔ Sigmoïdectomie, par chirurgie ouverte
45.62 ↔ Autre résection partielle d'intestin grêle	45.76.21 ↔ Sigmoïdectomie, par laparoscopie
45.63.00 ↔ Exérèse totale de l'intestin grêle, SAP	45.77.11 ↔ Hémicolectomie droite étendue, par chirurgie ouverte
45.63.99 ↔ Exérèse totale de l'intestin grêle, autre	45.77.12 ↔ Hémicolectomie droite étendue, par laparoscopie
45.70 ↔ Excision partielle du gros intestin, SAP	45.77.21 ↔ Hémicolectomie gauche étendue, par chirurgie ouverte
45.73.11 ↔ Hémicolectomie droite, par chirurgie ouverte	45.77.22 ↔ Hémicolectomie gauche étendue, par laparoscopie
45.73.12 ↔ Hémicolectomie droite, par laparoscopie	45.78.11 ↔ Résection segmentaire, par chirurgie ouverte
45.74.11 ↔ Résection du côlon transverse, par chirurgie ouverte	45.78.12 ↔ Résection segmentaire, par laparoscopie
45.74.12 ↔ Résection du côlon transverse, par laparoscopie	45.78.21 ↔ Résection segmentaire multiple, par chirurgie ouverte
45.75.11 ↔ Hémicolectomie gauche, par chirurgie ouverte	
45.75.12 ↔ Hémicolectomie gauche, par laparoscopie	
45.75.21 ↔ Hémicolectomie gauche avec sigmoïdectomie, par chirurgie ouverte	

45.78.22 ↔ Résection segmentaire multiple, par laparoscopie	48.66.00 ↔ Résection du rectum avec conservation du sphincter, SAP
45.79 ↔ Excision partielle du gros intestin, autre	48.66.09 ↔ Résection du rectum avec conservation du sphincter, autre
45.80 ↔ Colectomie et proctocolectomie, SAP	48.66.11 ↔ Résection en manchette et résection tubulaire du rectum, avec anastomose, par chirurgie ouverte
45.81.11 ↔ Colectomie, par chirurgie ouverte	48.66.12 ↔ Résection en manchette et résection tubulaire du rectum, avec entérostomie et fermeture du bout distal, par chirurgie ouverte
45.81.12 ↔ Colectomie, par laparoscopie	48.66.13 ↔ Résection en manchette et résection tubulaire du rectum, avec anastomose, par laparoscopie
45.82.11 ↔ Proctocolectomie, par chirurgie ouverte	48.66.14 ↔ Résection en manchette et résection tubulaire du rectum, avec entérostomie et fermeture du bout distal, par laparoscopie
45.82.12 ↔ Proctocolectomie, par laparoscopie	48.66.15 ↔ Résection en manchette et résection tubulaire du rectum, transanale
45.89 ↔ Colectomie et proctocolectomie, autre	48.66.21 ↔ Résection antérieure du rectum, avec anastomose, par chirurgie ouverte
45.90 ↔ Anastomose intestinale, SAP	48.66.22 ↔ Résection antérieure du rectum, avec entérostomie et fermeture du bout distal, par chirurgie ouverte
45.91 ↔ Anastomose entre intestin grêle et intestin grêle	48.66.23 ↔ Résection antérieure du rectum, avec anastomose, par laparoscopie
45.92.11 ↔ Anastomose entre l'intestin grêle et le rectum avec formation d'un réservoir (pouch)	48.66.24 ↔ Résection antérieure du rectum, avec entérostomie et fermeture du bout distal, par laparoscopie
45.92.12 ↔ Anastomose entre l'intestin grêle et le rectum sans formation d'un réservoir (pouch)	48.66.25 ↔ Résection antérieure du rectum, transanale
45.93 ↔ Anastomose entre intestin grêle et gros intestin	48.66.31 ↔ Résection antérieure profonde du rectum, avec anastomose, par chirurgie ouverte
45.94 ↔ Anastomose entre gros intestin et gros intestin	48.66.32 ↔ Résection antérieure profonde du rectum, avec entérostomie et fermeture du bout distal, par chirurgie ouverte
45.95.11 ↔ Anastomose entre l'intestin grêle et l'anus avec formation d'un réservoir	48.66.33 ↔ Résection antérieure profonde du rectum, avec anastomose, par laparoscopie
45.95.12 ↔ Anastomose entre l'intestin grêle et l'anus sans formation de réservoir	48.66.34 ↔ Résection antérieure profonde du rectum, avec entérostomie et fermeture du bout distal, par laparoscopie
45.95.21 ↔ Anastomose entre le côlon et l'anus	48.66.35 ↔ Résection antérieure profonde du rectum, avec anastomose, transanale
45.96 ↔ Anastomose entre le côlon et le rectum	48.69 ↔ Autre résection du rectum, autre
45.97.11 ↔ Création d'une anastomose basse sur l'intestin grêle, par chirurgie ouverte	48.74 ↔ Rectorectostomie
45.97.12 ↔ Création d'une anastomose basse sur l'intestin grêle, par laparoscopie	49.74 ↔ Transposition du muscle droit interne (muscle gracile) de la cuisse pour incontinence anale
45.98.13 ↔ Révision d'une anastomose à l'anus	
45.99 ↔ Anastomose intestinale, autre	
48.1 ↔ Rectostomie	
48.41 ↔ Résection sous-muqueuse du rectum (opération de Soave)	
48.49 ↔ Résection du rectum avec abaissement du côlon, autre	
48.50 ↔ Résection du rectum sans conservation du sphincter, SAP	
48.51 ↔ Résection abdomino-périnéale du rectum	
48.53 ↔ Résection abdomino-sacré, sacro-périnéale et périnéale du rectum	
48.59 ↔ Résection du rectum sans conservation du sphincter, autre	
48.65 ↔ Résection du rectum selon Duhamel	

Procédure G33-2

42.40 ↔ Œsophagectomie, SAP	42.52 ↔ Anastomose œso-gastrique intrathoracique
42.41.00 ↔ Œsophagectomie partielle, SAP	42.53 ↔ Anastomose œsophagienne intrathoracique avec interposition d'intestin grêle
42.41.10 ↔ Œsophagectomie partielle, sans rétablissement de continuité	42.54 ↔ Autre anastomose œso-entérale intrathoracique
42.41.20 ↔ Œsophagectomie partielle, avec rétablissement de continuité	42.55 ↔ Anastomose œsophagienne intrathoracique avec interposition colique
42.41.99 ↔ Œsophagectomie partielle, autre	42.56 ↔ Autre anastomose œso-colique intrathoracique
42.42.00 ↔ Œsophagectomie totale, SAP	42.58 ↔ Anastomose œsophagienne intrathoracique avec autre interposition
42.42.10 ↔ Œsophagectomie totale, sans rétablissement de la continuité	42.59 ↔ Anastomose intrathoracique de l'œsophage, autre
42.42.20 ↔ Œsophagectomie totale avec rétablissement de la continuité, par voie transmédiastinale	42.61 ↔ Œsophago-œsophagostomie antéternale
42.42.21 ↔ Œsophagectomie totale avec rétablissement de la continuité, par voie thoraco-abdominale	42.62 ↔ Œsophago-gastrostomie antéternale
42.42.29 ↔ Œsophagectomie totale avec rétablissement de la continuité, par autre abord	42.63 ↔ Anastomose œsophagienne antéternale avec interposition d'intestin grêle
42.42.99 ↔ Œsophagectomie totale, autre	42.64 ↔ Autre œsophago-entérostomie antéternale
42.51.00 ↔ Anastomose œsophago-œsophagienne intrathoracique, SAP	42.65 ↔ Anastomose œsophagienne antéternale avec interposition colique
42.51.10 ↔ Anastomose œsophago-œsophagienne intrathoracique, correction d'atrésie pour rétablissement du transit pharyngo-œsophagien et réparation de fistule trachéo-œsophagienne congénitale	42.66 ↔ Autre œsophago-colostomie antéternale
42.51.99 ↔ Anastomose œsophago-œsophagienne intrathoracique, autre	42.68 ↔ Autre anastomose œsophagienne antéternale avec interposition
	42.69 ↔ Anastomose œsophagienne antéternale, autre
	42.85 ↔ Réparation de sténose œsophagienne
	42.87 ↔ Autre greffe de l'œsophage
	43.5 ↔ Gastrectomie partielle, avec anastomose œsophagienne

43.6X.00 ↔	Gastrectomie partielle, avec anastomose duodénale, SAP	43.89.45 ↔	Re-sleeve resection, laparoscopique
43.6X.10 ↔	Réséction du pylore avec anastomose duodénale	43.89.50 ↔	Switch duodéal après sleeve resection (seconde intervention), technique à ciel ouvert
43.6X.20 ↔	Opération de Billroth I	43.89.51 ↔	Switch duodéal après sleeve resection (seconde intervention), par laparoscopie
43.6X.99 ↔	Gastrectomie partielle, avec anastomose duodénale, autre	43.89.61 ↔	Gastrectomie partielle avec gastro-gastrostomie
43.70 ↔	Gastrectomie partielle, avec anastomose jéjunale et iléale, SAP	43.91 ↔	Gastrectomie totale avec interposition intestinale
43.71.11 ↔	Gastrectomie partielle (résection des 2/3) avec anastomose jéjunale	43.92 ↔	Oesophago-duodénostomie ou oesophago-jéjunostomie avec gastrectomie complète
43.71.21 ↔	Gastrectomie partielle (résection des 4/5) avec anastomose jéjunale	43.99.00 ↔	Autre gastrectomie totale, SAP
43.72.11 ↔	Gastrectomie partielle (résection des 2/3) avec anastomose iléale	43.99.10 ↔	Gastrectomie résiduelle à la suite d'une intervention bariatrique, chirurgicale ouverte
43.72.21 ↔	Gastrectomie partielle (résection des 4/5) avec anastomose iléale	43.99.11 ↔	Gastrectomie résiduelle à la suite d'une intervention bariatrique, laparoscopique
43.79 ↔	Gastrectomie partielle, avec anastomose jéjunale et iléale, autres	43.99.99 ↔	Autre gastrectomie totale, autre
43.81 ↔	Gastrectomie partielle, avec transposition jéjunale	44.31.00 ↔	Bypass gastrique, SAP
43.89.00 ↔	Autre gastrectomie partielle, SAP	44.31.09 ↔	Bypass gastrique, autre
43.89.09 ↔	Autre gastrectomie partielle, autre	44.31.11 ↔	Bypass gastrique proximal, chirurgical ouvert
43.89.10 ↔	Réséction segmentaire de l'estomac	44.31.12 ↔	Bypass gastrique proximal, laparoscopique
43.89.20 ↔	Dérivation bilio-pancréatique de l'estomac selon Scopinaro, technique à ciel ouvert	44.31.13 ↔	Bypass gastrique proximal après Sleeve resection, intervention inverse, chirurgical ouvert
43.89.21 ↔	Dérivation bilio-pancréatique de l'estomac selon Scopinaro, par laparoscopie	44.31.14 ↔	Bypass gastrique proximal après Sleeve resection, intervention inverse, laparoscopique
43.89.30 ↔	Dérivation bilio-pancréatique de l'estomac avec switch duodéal [BPD-DS], chirurgicale ouverte	44.31.15 ↔	Bypass gastrique proximal après Gastric Banding, à la suite d'une intervention bariatrique, chirurgical ouvert
43.89.31 ↔	Dérivation bilio-pancréatique de l'estomac avec switch duodéal [BPD-DS], laparoscopique	44.31.16 ↔	Bypass gastrique proximal après Gastric Banding, à la suite d'une intervention bariatrique, laparoscopique
43.89.40 ↔	Tubulisation gastrique (sleeve resection), technique à ciel ouvert	44.31.21 ↔	Bypass gastrique distal, chirurgical ouvert
43.89.41 ↔	Tubulisation gastrique (sleeve resection), par laparoscopie	44.31.22 ↔	Bypass gastrique distal, laparoscopique
43.89.42 ↔	Sleeve resection après mise en place d'un anneau gastrique, chirurgicale ouverte	44.31.31 ↔	Omega-loop Gastric Bypass, par chirurgie ouverte
43.89.43 ↔	Sleeve resection après mise en place d'un anneau gastrique, laparoscopique	44.31.32 ↔	Omega-loop Gastric Bypass, par laparoscopie
43.89.44 ↔	Re-sleeve resection, chirurgicale ouverte	44.31.41 ↔	Bypass gastrique par anastomose de Roux-en-Y, par chirurgie ouverte
		44.31.42 ↔	Bypass gastrique par anastomose de Roux-en-Y, par laparoscopie
		44.38 ↔	Gastro-entérostomie laparoscopique
		44.39 ↔	Gastro-entérostomie sans gastrectomie, autre

Procédure G33-3

01.23.00 ↔	Réouverture de site de craniotomie [Recraniotomie], SAP	01.31.20 ↔	Incision des méninges cérébrales pour drainage de liquide sous-dural et sous-arachnoïdien
01.23.10 ↔	Recraniotomie avec mise en place de drain	01.31.99 ↔	Incision des méninges cérébrales, autre
01.23.20 ↔	Recraniotomie avec ablation de matériel alloplastique ou de réservoir médicamenteux des os crâniens	01.32.00 ↔	Lobotomie et tractotomie, SAP
01.23.21 ↔	Recraniotomie avec ablation de matériel alloplastique ou de réservoir médicamenteux de l'espace épidual	01.32.10 ↔	Lobotomie et tractotomie, cingulotomie
01.23.29 ↔	Recraniotomie avec ablation d'autre matériel	01.32.11 ↔	Lobotomie et tractotomie, transection sous-piale
01.23.99 ↔	Recraniotomie, autre	01.32.12 ↔	Lobotomie et tractotomie, lobotomie multiples
01.26 ↔	Insertion et remplacement de cathéter dans la cavité crânienne ou le tissu cérébral	01.32.20 ↔	Lobotomie et tractotomie, interruption stéréotaxique de systèmes de communication nerveuse
01.28 ↔	Insertion de cathéter(s) intracrâniens par trou(s) de trépan	01.32.99 ↔	Lobotomie et tractotomie, autre
01.29.00 ↔	Révision sans remplacement de cathéter(s) de la cavité crânienne ou de tissu cérébral, SAP	01.39.00 ↔	Autre incision du cerveau, SAP
01.29.10 ↔	Révision stéréotaxique sans remplacement de cathéter(s) intracérébral(aux) pour perfusion intraventriculaire	01.39.10 ↔	Autre incision du cerveau pour évacuation d'hématome intracérébral
01.29.99 ↔	Révision sans remplacement de cathéter(s) de la cavité crânienne ou de tissu cérébral, autre	01.39.11 ↔	Autre incision du cerveau pour évacuation d'abcès intracérébral
01.31.00 ↔	Incision des méninges cérébrales, SAP	01.39.19 ↔	Autre incision du cerveau, évacuation d'autre liquide intracérébral
01.31.10 ↔	Incision des méninges cérébrales pour évacuation d'un hématome sous-dural (hygrome)	01.39.20 ↔	Autre incision du cerveau, évacuation stéréotaxique d'hématome intracrânien
01.31.11 ↔	Incision des méninges cérébrales pour évacuation d'un empyème sous-dural	01.39.21 ↔	Autre incision du cerveau, évacuation stéréotaxique d'abcès intracrânien
		01.39.29 ↔	Autre incision du cerveau, évacuation stéréotaxique d'autre liquide intracrânien
		01.39.30 ↔	Autre incision du cerveau, extraction de corps étranger intracérébral

01.39.40 ↔	Mise en place de dispositif de drainage externe de liquide céphalo-rachidien (ventriculaire, cisternal, sous-dural)	02.05.41 ↔	Réinsertion de plaque osseuse autologue au niveau de la boîte crânienne
01.39.41 ↔	Mise en place de réservoir de liquide céphalo-rachidien (ventriculaire, cisternal, sous-dural)	02.05.99 ↔	Insertion de plaques osseuses crâniennes, autre
01.39.42 ↔	Enlèvement de réservoir de liquide céphalo-rachidien (ventriculaire, cisternal, sous-dural)	02.06.00 ↔	Autre ostéoplastie crânienne, SAP
01.39.50 ↔	Enlèvement d'implant intracrânien	02.06.10 ↔	Cranioplastie fronto-orbitaire pour transposition
01.39.99 ↔	Autre incision du cerveau, autre	02.06.20 ↔	Reconstruction de la boîte crânienne sans participation des os faciaux, avec un implant simple (ciment osseux, matériau alloplastique)
01.41 ↔	Opération du thalamus	02.06.30 ↔	Reconstruction de la boîte crânienne et des os faciaux avec un implant simple (ciment osseux, matériau alloplastique)
01.42 ↔	Opération du globus pallidum	02.06.99 ↔	Ostéoplastie crânienne, autre
01.51.00 ↔	Excision et destruction de lésion ou tissu du cerveau et des méninges cérébrales, SAP	02.07 ↔	Enlèvement de plaque crânienne
01.51.10 ↔	Excision de tissu tumoral des méninges cérébrales avec préparation de tissus adjacents infiltrés	02.11 ↔	Suture simple de la dure-mère cérébrale
01.51.19 ↔	Excision de tissu ou de lésion méningée cérébrale, autre	02.12.00 ↔	Autre réparation de méninges cérébrales, SAP
01.51.21 ↔	Excision de tissu intracérébral de tumeur primaire	02.12.10 ↔	Autre réparation de méninges cérébrales sans cranioplastie
01.51.22 ↔	Excision de tissu intracérébral de tumeur d'origine non cérébrale	02.12.20 ↔	Autre réparation de méninges cérébrales avec cranioplastie
01.51.29 ↔	Excision de lésion ou tissu du cerveau, autre	02.12.21 ↔	Autre duroplastie avec cranioplastie de la convexité
01.51.31 ↔	Destruction de lésion ou de tissu des méninges	02.12.22 ↔	Autre duroplastie avec cranioplastie de la charnière crânio-cervicale
01.51.41 ↔	Destruction de tissu intracérébral de tumeur primaire	02.12.31 ↔	Duroplastie fronto-basale avec lambeau pédiculé
01.51.42 ↔	Destruction de tissu intracérébral de tumeur d'origine non cérébrale	02.12.99 ↔	Autre réparation de méninges cérébrales, autre
01.51.49 ↔	Destruction de tissus ou de lésion du cerveau, autre	02.13 ↔	Ligature de vaisseaux méningés
01.52.00 ↔	Hémisphérectomie, SAP	02.14 ↔	Excision du plexus choroïde
01.52.10 ↔	Hémisphérectomie, tissu intracérébral de tumeur cérébrale primaire	02.2 ↔	Ventriculostomie
01.52.11 ↔	Hémisphérectomie, tissu intracérébral de tumeur cérébrale d'origine non cérébrale	02.31 ↔	Drainage ventriculaire vers les structures de la tête et du cou
01.52.99 ↔	Hémisphérectomie, autre	02.32 ↔	Drainage ventriculaire vers le système circulatoire
01.53.00 ↔	Lobectomie du cerveau, SAP	02.33 ↔	Drainage ventriculaire vers la cavité thoracique
01.53.10 ↔	Lobectomie du cerveau, tissu intracérébral de tumeur cérébrale primaire	02.34 ↔	Drainage ventriculaire vers la cavité et les organes abdominaux
01.53.11 ↔	Lobectomie du cerveau, tissu intracérébral de tumeur cérébrale d'origine non cérébrale	02.35 ↔	Drainage ventriculaire vers le système urinaire
01.53.99 ↔	Lobectomie du cerveau, autre	02.39 ↔	Autres drainages ventriculaires
01.59 ↔	Autre excision ou destruction de tissus cérébraux ou méninges, autre	02.43 ↔	Ablation de drain ventriculaire
01.6X.10 ↔	Excision et destruction de tissu tumoral de la base du crâne	02.51.00 ↔	Synangiose, SAP
01.6X.11 ↔	Excision et destruction de tissu tumoral de la calotte crânienne	02.51.11 ↔	EDAS (encéphalo-duro-artério-synangiose)
01.6X.20 ↔	Excision et destruction d'autre tissu pathologique de la base du crâne	02.51.12 ↔	EDAS (encéphalo-duro-artério-synangiose), application de la dure-mère inversée sur le cortex cérébral
01.6X.21 ↔	Excision et destruction d'autre tissu pathologique de la calotte crânienne	02.51.13 ↔	EDAS (encéphalo-duro-artério-synangiose), application d'une artère et de la dure-mère inversée sur le cortex cérébral
01.6X.22 ↔	Excision et destruction d'autre tissu pathologique de la base et de la calotte crâniennes (avec méninges)	02.51.14 ↔	EMS (encéphalo-myo-synangiose)
02.01 ↔	Ouverture de suture crânienne	02.51.15 ↔	EGPS (encéphalo-galéo-périosto-synangiose)
02.02 ↔	Élévation de fragments osseux résultant de fracture du crâne	02.51.99 ↔	Synangiose, autre
02.03 ↔	Confection de volet osseux crânien	02.91 ↔	Libération d'adhérences corticales
02.04.00 ↔	Grefte d'os crânien, SAP	02.92 ↔	Réparation du cerveau
02.04.10 ↔	Grefte d'os crânien, voûte du crâne	02.93.30 ↔	Implantation ou remplacement d'électrodes pour neurostimulation intracrânienne, SAP
02.04.99 ↔	Grefte d'os crânien, autre	02.93.31 ↔	Implantation ou remplacement de micro-électrode(s) temporaire(s) de dérivation et de stimulation monoloculaire
02.05.00 ↔	Insertion de plaques osseuses crâniennes, SAP	02.93.32 ↔	Implantation ou remplacement de micro-électrode(s) temporaire(s) de dérivation et de stimulation multiloculaire
02.05.10 ↔	Insertion d'un implant CAD au niveau des os de la boîte crânienne sans participation des os de la face, défaut simple	02.93.33 ↔	Implantation ou remplacement de micro-électrode(s) permanente(s) de dérivation et de stimulation monoloculaire
02.05.11 ↔	Insertion d'un implant CAD au niveau des os de la boîte crânienne sans participation des os de la face, défaut important ou complexe	02.93.34 ↔	Implantation ou remplacement de micro-électrode(s) permanente(s) de dérivation et de stimulation multiloculaire
02.05.20 ↔	Insertion d'un implant CAD au niveau des os de la boîte crânienne avec participation orbitaire, temporale ou frontale, jusqu'à 2 régions	02.93.39 ↔	Implantation ou remplacement d'électrodes pour neurostimulation intracrânienne, autre
02.05.30 ↔	Insertion d'un implant CAD au niveau des os de la boîte crânienne avec participation de plusieurs régions de la face, 3 régions et plus	02.93.40 ↔	Révision sans remplacement d'électrodes pour neurostimulation intracrânienne, SAP
		02.93.41 ↔	Révision sans remplacement d'électrodes pour neurostimulation intracrânienne, stéréotaxique, système permanent à une électrode pour stimulation permanente

02.93.42 ↔	Révision sans remplacement d'électrodes pour neurostimulation intracrânienne, stéréotaxique, système permanent à plusieurs électrodes pour stimulation permanente	07.98 ↔	Opération autre et non spécifiée du thymus par voie thoroscopique
02.93.49 ↔	Révision sans remplacement d'électrodes pour neurostimulation intracrânienne, autre	16.01 ↔	Orbitotomie avec volet osseux
02.93.51 ↔	Enlèvement des électrodes pour neurostimulation intracrânienne	16.02 ↔	Orbitotomie avec l'insertion d'implant orbitaire
02.96 ↔	Insertion d'électrodes sphénoïdales	16.09 ↔	Orbitotomie, autre
02.99.10 ↔	Interventions stéréotaxiques au niveau du liquide céphalo-rachidien	16.51.00 ↔	Exentération d'orbite avec ablation de structure adjacente, SAP
02.99.11 ↔	Implantation et explantation stéréotaxique de matériel radioactif en tant qu'intervention indépendante	16.51.10 ↔	Exentération d'orbite avec ablation de structure adjacente, avec conservation de la peau palpébrale
02.99.12 ↔	Implantation stéréotaxique de tissus dans le crâne, le cerveau et les méninges cérébrales	16.51.11 ↔	Exentération d'orbite avec ablation de structure adjacente, sans conservation de la peau palpébrale
02.99.13 ↔	Instillation stéréotaxique de médicaments en tant qu'intervention indépendante	16.51.99 ↔	Exentération d'orbite avec ablation de structure adjacente, autre
02.99.14 ↔	Implantation, révision ou remplacement stéréotaxique de cathéter(s) intracérébral(aux) pour perfusion intraventriculaire	16.52.00 ↔	Exentération d'orbite avec enlèvement thérapeutique d'os de l'orbite, SAP
02.99.20 ↔	Conversion d'une dérivation (drainage) de liquide céphalo-rachidien en une dérivation multiple	16.52.10 ↔	Exentération d'orbite avec enlèvement thérapeutique d'os de l'orbite, avec conservation de la peau palpébrale
02.99.29 ↔	Autre révision et enlèvement de dérivation de liquide céphalo-rachidien	16.52.11 ↔	Exentération d'orbite avec enlèvement thérapeutique d'os de l'orbite, sans conservation de la peau palpébrale
02.99.30 ↔	Implantation ou remplacement de capteur de mesure intracrânien	16.52.99 ↔	Exentération d'orbite avec enlèvement thérapeutique d'os de l'orbite, autre
02.99.31 ↔	Révision sans remplacement de capteur de mesure intracrânien	16.59.00 ↔	Autre exentération d'orbite, SAP
02.99.40 ↔	Implantation ou remplacement de neuroprothèse	16.59.10 ↔	Autre exentération d'orbite avec conservation de la peau palpébrale
02.99.41 ↔	Révision sans remplacement de neuroprothèse	16.59.11 ↔	Autre exentération d'orbite sans conservation de la peau palpébrale
02.99.50 ↔	Implantation et enlèvement de système de cathéter à ballonnet pour brachythérapie intracérébrale	16.59.99 ↔	Autre exentération d'orbite, autre
02.99.90 ↔	Autre opération stéréotaxique du crâne, du cerveau et des méninges cérébrales	16.63 ↔	Révision de cavité d'énucléation avec greffe
04.01.00 ↔	Excision de neurinome du nerf auditif, SAP	16.64 ↔	Autre révision de cavité d'énucléation
04.01.10 ↔	Excision de neurinome du nerf auditif par craniotomie	16.66 ↔	Autre révision après exentération de cavité orbitaire
04.01.11 ↔	Excision de neurinome du nerf auditif, par voie translabrynthique	18.71.00 ↔	Reconstruction du pavillon de l'oreille, SAP
04.01.99 ↔	Excision de neurinome du nerf auditif, autre	18.71.10 ↔	Reconstruction du pavillon de l'oreille, partielle, SAP
04.41 ↔	Décompression de la racine du nerf trijumeau	18.71.11 ↔	Reconstruction du pavillon de l'oreille, partielle, avecpanseur tissulaire
07.51 ↔	Exploration du champ épiphysaire	18.71.12 ↔	Reconstruction du pavillon de l'oreille, partielle, avec lambeau aponévrotique
07.52 ↔	Incision de l'épiphyse	18.71.13 ↔	Reconstruction du pavillon de l'oreille, partielle, avec greffe de cartilage
07.53 ↔	Excision partielle de l'épiphyse	18.71.14 ↔	Reconstruction du pavillon de l'oreille, partielle, avec lambeau microvasculaire
07.54 ↔	Excision totale de l'épiphyse	18.71.19 ↔	Reconstruction du pavillon de l'oreille, partielle, autre
07.59 ↔	Opérations de l'épiphyse, autre	18.71.20 ↔	Reconstruction du pavillon de l'oreille, totale, SAP
07.61 ↔	Excision partielle de l'hypophyse par voie sous-frontale	18.71.21 ↔	Reconstruction du pavillon de l'oreille, totale, avecpanseur tissulaire
07.62 ↔	Excision partielle de l'hypophyse, voie transsphénoïdale	18.71.22 ↔	Reconstruction du pavillon de l'oreille, totale, avec lambeau aponévrotique
07.63 ↔	Excision partielle de l'hypophyse, approche non précisée	18.71.23 ↔	Reconstruction du pavillon de l'oreille, totale, avec greffe de cartilage
07.64 ↔	Excision totale de l'hypophyse, voie sous-frontale	18.71.24 ↔	Reconstruction du pavillon de l'oreille, totale, avec lambeau microvasculaire
07.65 ↔	Excision totale de l'hypophyse, voie transsphénoïdale	18.71.29 ↔	Reconstruction du pavillon de l'oreille, totale, autre
07.68 ↔	Excision totale de l'hypophyse, autre voie précisée	18.71.30 ↔	Implantation de matériel alloplastique dans la reconstruction du pavillon de l'oreille
07.69 ↔	Excision totale de l'hypophyse, approche non précisée	18.71.99 ↔	Reconstruction du pavillon de l'oreille, autre
07.71 ↔	Exploration de la fosse hypophysaire	25.2X.00 ↔	Glossectomie partielle, SAP
07.72 ↔	Incision de l'hypophyse	25.2X.09 ↔	Glossectomie partielle, autre
07.79 ↔	Opération de l'hypophyse, autre	25.2X.10 ↔	Glossectomie partielle, par voie transorale, SAP
07.80 ↔	Thymectomie, SAP	25.2X.11 ↔	Glossectomie partielle, par voie transorale, sans reconstruction
07.81 ↔	Autre excision partielle du thymus	25.2X.12 ↔	Glossectomie partielle, par voie transorale, reconstruction avec lambeau muqueux local
07.82 ↔	Autre excision totale du thymus	25.2X.13 ↔	Glossectomie partielle, par voie transorale, reconstruction avec lambeau myocutané
07.83 ↔	Excision partielle du thymus par voie thoroscopique	25.2X.14 ↔	Glossectomie partielle, par voie transorale, reconstruction avec greffon libre microvascularisé et anastomosé
07.84 ↔	Excision totale du thymus par voie thoroscopique	25.2X.19 ↔	Glossectomie partielle, par voie transorale, autre reconstruction
07.91 ↔	Exploration de l'aire du thymus		
07.93 ↔	Réparation du thymus		
07.95 ↔	Incision du thymus par voie thoroscopique		

25.2X.20 ↔ Glossectomie partielle, par voie transmandibulaire, SAP	25.3X.29 ↔ Glossectomie totale, par voie transmandibulaire, autre reconstruction
25.2X.21 ↔ Glossectomie partielle, par voie transmandibulaire, sans reconstruction	25.3X.30 ↔ Pelviglossectomie totale, par voie transorale, SAP
25.2X.22 ↔ Glossectomie partielle, par voie transmandibulaire, reconstruction avec lambeau muqueux local	25.3X.31 ↔ Pelviglossectomie totale, par voie transorale, sans reconstruction
25.2X.23 ↔ Glossectomie partielle, par voie transmandibulaire, reconstruction avec lambeau myocutané	25.3X.32 ↔ Pelviglossectomie totale, par voie transorale, reconstruction avec lambeau muqueux local
25.2X.24 ↔ Glossectomie partielle, par voie transmandibulaire, reconstruction avec greffon libre microvascularisé et anastomosé	25.3X.33 ↔ Pelviglossectomie totale, par voie transorale, reconstruction avec lambeau myocutané
25.2X.29 ↔ Glossectomie partielle, par voie transmandibulaire, autre reconstruction	25.3X.34 ↔ Pelviglossectomie totale, par voie transorale, reconstruction avec greffon libre microvascularisé et anastomosé
25.2X.30 ↔ Pelviglossectomie, par voie transorale, SAP	25.3X.39 ↔ Pelviglossectomie totale, par voie transorale, autre reconstruction
25.2X.31 ↔ Pelviglossectomie, par voie transorale, sans reconstruction	25.3X.40 ↔ Pelviglossectomie totale, par voie transmandibulaire, SAP
25.2X.32 ↔ Pelviglossectomie, par voie transorale, reconstruction avec lambeau muqueux local	25.3X.41 ↔ Pelviglossectomie totale, par voie transmandibulaire, sans reconstruction
25.2X.33 ↔ Pelviglossectomie, par voie transorale, reconstruction avec lambeau myocutané	25.3X.42 ↔ Pelviglossectomie totale, par voie transmandibulaire, reconstruction avec lambeau muqueux local
25.2X.34 ↔ Pelviglossectomie, par voie transorale, reconstruction avec greffon libre microvascularisé et anastomosé	25.3X.43 ↔ Pelviglossectomie totale, par voie mandibulaire, reconstruction avec lambeau myocutané
25.2X.39 ↔ Pelviglossectomie, par voie transorale, autre reconstruction	25.3X.44 ↔ Pelviglossectomie totale, par voie transmandibulaire, reconstruction avec greffon libre microvascularisé et anastomosé
25.2X.40 ↔ Pelviglossectomie, par voie transmandibulaire, SAP	25.3X.49 ↔ Pelviglossectomie totale, par voie transmandibulaire, autre reconstruction
25.2X.41 ↔ Pelviglossectomie, par voie transmandibulaire, sans reconstruction	25.3X.50 ↔ Pelviglossomandibulectomie totale, SAP
25.2X.42 ↔ Pelviglossectomie, par voie transmandibulaire, reconstruction avec lambeau muqueux local	25.3X.51 ↔ Pelviglossomandibulectomie totale, sans reconstruction
25.2X.43 ↔ Pelviglossectomie, par voie transmandibulaire, reconstruction avec lambeau myocutané	25.3X.52 ↔ Pelviglossomandibulectomie totale, reconstruction avec lambeau muqueux local
25.2X.44 ↔ Pelviglossectomie, par voie transmandibulaire, reconstruction avec greffon libre microvascularisé et anastomosé	25.3X.53 ↔ Pelviglossomandibulectomie totale, reconstruction avec lambeau myocutané
25.2X.49 ↔ Pelviglossectomie, par voie transmandibulaire, autre reconstruction	25.3X.54 ↔ Pelviglossomandibulectomie totale, reconstruction avec greffon libre microvascularisé et anastomosé
25.2X.50 ↔ Pelviglossomandibulectomie, SAP	25.3X.59 ↔ Pelviglossomandibulectomie totale, avec autre reconstruction
25.2X.51 ↔ Pelviglossomandibulectomie, sans reconstruction	25.4X.00 ↔ Glossectomie radicale, SAP
25.2X.52 ↔ Pelviglossomandibulectomie, reconstruction avec lambeau muqueux local	25.4X.10 ↔ Glossectomie radicale, par voie transorale, SAP
25.2X.53 ↔ Pelviglossomandibulectomie, reconstruction avec lambeau myocutané	25.4X.11 ↔ Glossectomie radicale, par voie transorale, sans reconstruction
25.2X.54 ↔ Pelviglossomandibulectomie, reconstruction avec greffon libre microvascularisé et anastomosé	25.4X.12 ↔ Glossectomie radicale, par voie transorale, reconstruction avec lambeau muqueux local
25.2X.59 ↔ Pelviglossomandibulectomie, avec autre reconstruction	25.4X.13 ↔ Glossectomie radicale, par voie transorale, reconstruction avec lambeau myocutané
25.3X.00 ↔ Glossectomie totale, SAP	25.4X.14 ↔ Glossectomie radicale, par voie transorale, reconstruction avec greffon libre microvascularisé et anastomosé
25.3X.09 ↔ Glossectomie totale, autre	25.4X.19 ↔ Glossectomie radicale, par voie transorale, autre reconstruction
25.3X.10 ↔ Glossectomie totale, par voie transorale, SAP	25.4X.20 ↔ Glossectomie radicale, par voie transmandibulaire, SAP
25.3X.11 ↔ Glossectomie totale, par voie transorale, sans reconstruction	25.4X.21 ↔ Glossectomie radicale, par voie transmandibulaire, sans reconstruction
25.3X.12 ↔ Glossectomie totale, par voie transorale, reconstruction avec lambeau muqueux local	25.4X.22 ↔ Glossectomie radicale, par voie transmandibulaire, reconstruction avec lambeau muqueux local
25.3X.13 ↔ Glossectomie totale, par voie transorale, reconstruction avec lambeau myocutané	25.4X.23 ↔ Glossectomie radicale, par voie transmandibulaire, reconstruction avec lambeau myocutané
25.3X.14 ↔ Glossectomie totale, par voie transorale, reconstruction avec greffon libre microvascularisé et anastomosé	25.4X.24 ↔ Glossectomie radicale, par voie transmandibulaire, reconstruction avec greffon libre microvascularisé et anastomosé
25.3X.19 ↔ Glossectomie totale, par voie transorale, autre reconstruction	25.4X.29 ↔ Glossectomie radicale, par voie transmandibulaire, autre reconstruction
25.3X.20 ↔ Glossectomie totale, par voie transmandibulaire, SAP	25.4X.30 ↔ Pelviglossectomie radicale, par voie transorale, SAP
25.3X.21 ↔ Glossectomie totale, par voie transmandibulaire, sans reconstruction	25.4X.31 ↔ Pelviglossectomie radicale, par voie transorale, sans reconstruction
25.3X.22 ↔ Glossectomie totale, par voie transmandibulaire, reconstruction avec lambeau muqueux local	25.4X.32 ↔ Pelviglossectomie radicale, par voie transorale, reconstruction avec lambeau muqueux local
25.3X.23 ↔ Glossectomie totale, par voie transmandibulaire, reconstruction avec lambeau myocutané	25.4X.33 ↔ Pelviglossectomie radicale, par voie transorale, reconstruction avec lambeau myocutané
25.3X.24 ↔ Glossectomie totale, par voie transmandibulaire, reconstruction avec greffon libre microvascularisé et anastomosé	

25.4X.34 ↔	Pelviglossectomie radicale, par voie transorale, reconstruction avec greffon libre microvascularisé et anastomosé	32.25 ↔	Ablation thoracoscopique de lésion ou de tissu du poumon
25.4X.39 ↔	Pelviglossectomie radicale, par voie transorale, autre reconstruction	32.31.11 ↔	Résection pulmonaire segmentaire anatomique, par voie thoracoscopique, sans élargissement par bronchoplastie ainsi que sans élargissement par angioplastie
25.4X.40 ↔	Pelviglossectomie radicale, par voie transmandibulaire, SAP	32.31.12 ↔	Résection pulmonaire segmentaire anatomique, par voie thoracoscopique, avec élargissement par bronchoplastie
25.4X.41 ↔	Pelviglossectomie radicale, par voie transmandibulaire, sans reconstruction	32.31.13 ↔	Résection pulmonaire segmentaire anatomique, par voie thoracoscopique, avec élargissement par angioplastie
25.4X.42 ↔	Pelviglossectomie radicale, par voie transmandibulaire, reconstruction avec lambeau muqueux local	32.31.14 ↔	Résection pulmonaire segmentaire anatomique, par voie thoracoscopique, avec élargissement par bronchoplastie ainsi que par angioplastie
25.4X.43 ↔	Pelviglossectomie radicale, par voie transmandibulaire, reconstruction avec lambeau myocutané	32.32.11 ↔	Résection pulmonaire segmentaire anatomique, chirurgicale ouverte, sans élargissement par bronchoplastie ainsi que sans élargissement par angioplastie
25.4X.44 ↔	Pelviglossectomie radicale, par voie transmandibulaire, reconstruction avec greffon libre microvascularisé et anastomosé	32.32.12 ↔	Résection pulmonaire segmentaire anatomique, chirurgicale ouverte, avec élargissement par bronchoplastie
25.4X.49 ↔	Pelviglossectomie radicale, par voie transmandibulaire, autre reconstruction	32.32.13 ↔	Résection pulmonaire segmentaire anatomique, chirurgicale ouverte, avec élargissement par angioplastie
25.4X.50 ↔	Pelviglossomandibulectomie radicale, SAP	32.32.14 ↔	Résection pulmonaire segmentaire anatomique, chirurgicale ouverte, avec élargissement par bronchoplastie ainsi que par angioplastie
25.4X.51 ↔	Pelviglossomandibulectomie radicale, sans reconstruction	32.39 ↔	Résection pulmonaire segmentaire anatomique autre et non spécifiée
25.4X.52 ↔	Pelviglossomandibulectomie radicale, reconstruction avec lambeau muqueux local	32.40 ↔	Lobectomie pulmonaire, SAP
25.4X.53 ↔	Pelviglossomandibulectomie radicale, reconstruction avec lambeau myocutané	32.41.15 ↔	Lobectomie pulmonaire, par voie thoracoscopique, sans élargissement par bronchoplastie ainsi que sans élargissement par angioplastie
25.4X.54 ↔	Pelviglossomandibulectomie radicale, reconstruction avec greffon libre microvascularisé et anastomosé	32.41.16 ↔	Lobectomie pulmonaire, par voie thoracoscopique, avec élargissement par bronchoplastie
25.4X.59 ↔	Pelviglossomandibulectomie radicale, avec autre reconstruction	32.41.17 ↔	Lobectomie pulmonaire, par voie thoracoscopique, avec élargissement par angioplastie
25.4X.99 ↔	Glossectomie radicale, autre	32.41.18 ↔	Lobectomie pulmonaire, par voie thoracoscopique, avec élargissement par bronchoplastie ainsi que par angioplastie
29.31 ↔	Myotomie crico-pharyngienne	32.42.15 ↔	Lobectomie pulmonaire, chirurgicale ouverte, sans élargissement par bronchoplastie ainsi que sans élargissement par angioplastie
29.32.00 ↔	Diverticulectomie pharyngienne, SAP	32.42.16 ↔	Lobectomie pulmonaire, chirurgicale ouverte, avec élargissement par bronchoplastie
29.32.10 ↔	Diverticulostomie endoscopique, traitement de diverticule de Zenker	32.42.17 ↔	Lobectomie pulmonaire, chirurgicale ouverte, avec élargissement par angioplastie
29.32.11 ↔	Diverticulectomie, excision de diverticule de Zenker	32.42.18 ↔	Lobectomie pulmonaire, chirurgicale ouverte, avec élargissement par bronchoplastie ainsi que par angioplastie
29.32.99 ↔	Diverticulectomie pharyngienne, autre	32.43.11 ↔	Lobectomie pulmonaire avec élargissement, par voie thoracoscopique, sans élargissement par bronchoplastie ainsi que sans élargissement par angioplastie
29.33.00 ↔	Pharyngectomie (partielle), SAP	32.43.12 ↔	Lobectomie pulmonaire avec élargissement, par voie thoracoscopique, avec élargissement par bronchoplastie
29.33.10 ↔	Pharyngectomie partielle, sans reconstruction	32.43.13 ↔	Lobectomie pulmonaire avec élargissement, par voie thoracoscopique, avec élargissement par angioplastie
29.33.11 ↔	Pharyngectomie partielle, reconstruction par lambeau pédiculé régional ou distal	32.43.14 ↔	Lobectomie pulmonaire avec élargissement, par voie thoracoscopique, avec élargissement par bronchoplastie ainsi que par angioplastie
29.33.12 ↔	Pharyngectomie partielle, reconstruction avec greffon libre microvascularisé et anastomosé	32.43.21 ↔	Lobectomie pulmonaire avec élargissement, chirurgicale ouverte, sans élargissement par bronchoplastie ainsi que sans élargissement par angioplastie
29.33.20 ↔	Pharyngectomie totale, reconstruction par lambeau pédiculé régional ou distal	32.43.22 ↔	Lobectomie pulmonaire avec élargissement, chirurgicale ouverte, avec élargissement par bronchoplastie
29.33.21 ↔	Pharyngectomie totale, reconstruction avec greffon libre microvascularisé et anastomosé, greffon intestinal libre ou anastomose oeso-gastrique		
29.33.99 ↔	Pharyngectomie (partielle), autre		
29.4X.10 ↔	Réparation plastique du pharynx, avec lambeau muqueux local ou cutané libre		
29.4X.11 ↔	Réparation plastique du pharynx, avec lambeau pédiculé myocutané		
29.4X.12 ↔	Réparation plastique du pharynx, avec greffon microvascularisé et anastomosé, greffon intestinal ou anastomose oeso-gastrique		
32.09.10 ↔	Autre excision ou destruction locale de lésion ou de tissu de bronche, par thoracotomie		
32.09.20 ↔	Autre excision ou destruction locale de lésion ou de tissu de bronche, par thoracoscopie		
32.1X.10 ↔	Autre excision de bronche, résection de bifurcation bronchique		
32.1X.20 ↔	Autre excision de bronche, révision d'insuffisance du moignon bronchique		
32.20 ↔	Excision de lésion ou de tissu du poumon par voie thoracoscopique		
32.21 ↔	Plicature de bulles d'emphysème		
32.22 ↔	Réduction chirurgicale du volume pulmonaire		
32.23 ↔	Excision ouverte de lésion ou de tissu du poumon		

32.43.23 ↔	Lobectomie pulmonaire avec élargissement, chirurgicale ouverte, avec élargissement par angioplastie	34.3X.23 ↔	Résection de lésion ou de tissu du médiastin, avec résection partielle du péricarde
32.43.24 ↔	Lobectomie pulmonaire avec élargissement, chirurgicale ouverte, avec élargissement par bronchoplastie ainsi que par angioplastie	34.3X.24 ↔	Résection de lésion ou de tissu du médiastin, avec endoprothèse vasculaire
32.44.11 ↔	Bilobectomie pulmonaire, par voie thoracoscopique, sans élargissement par bronchoplastie ainsi que sans élargissement par angioplastie	34.3X.25 ↔	Résection de lésion ou de tissu du médiastin, avec résection pulmonaire et endoprothèse vasculaire
32.44.12 ↔	Bilobectomie pulmonaire, par voie thoracoscopique, avec élargissement par bronchoplastie	34.3X.26 ↔	Résection de lésion ou de tissu du médiastin, avec résection partielle du péricarde
32.44.13 ↔	Bilobectomie pulmonaire, par voie thoracoscopique, avec élargissement par angioplastie	34.3X.27 ↔	Résection de lésion ou de tissu du médiastin, avec résection partielle du péricarde et endoprothèse vasculaire
32.44.14 ↔	Bilobectomie pulmonaire, par voie thoracoscopique, avec élargissement par bronchoplastie ainsi que par angioplastie	34.3X.28 ↔	Résection de lésion ou de tissu du médiastin, avec résection partielle du poumon et du péricarde et endoprothèse vasculaire
32.44.21 ↔	Bilobectomie pulmonaire, chirurgicale ouverte, sans élargissement par bronchoplastie ainsi que sans élargissement par angioplastie	34.4X.22 ↔	Résection partielle de lésion de la paroi thoracique, avec réparation
32.44.22 ↔	Bilobectomie pulmonaire, chirurgicale ouverte, avec élargissement par bronchoplastie	34.4X.31 ↔	Résection de lésion de la paroi thoracique, résection complète du sternum, sans réparation
32.44.23 ↔	Bilobectomie pulmonaire, chirurgicale ouverte, avec élargissement par angioplastie	34.4X.32 ↔	Résection de lésion de la paroi thoracique, résection complète du sternum, avec réparation
32.44.24 ↔	Bilobectomie pulmonaire, chirurgicale ouverte, avec élargissement par bronchoplastie ainsi que par angioplastie	34.51.00 ↔	Pleurectomie et décortication pulmonaire chirurgicale ouverte, SAP
32.49 ↔	Lobectomie pulmonaire, autre	34.51.11 ↔	Pleurectomie radicale et décortication du poumon et de la paroi thoracique, sans résection du péricarde ou du diaphragme, chirurgicale ouverte
32.50.11 ↔	Pneumonectomie, par voie thoracoscopique, sans élargissement par bronchoplastie ainsi que sans élargissement par angioplastie	34.51.12 ↔	Pleurectomie radicale et décortication du poumon et de la paroi thoracique, avec résection du péricarde, chirurgicale ouverte
32.50.12 ↔	Pneumonectomie, par voie thoracoscopique, avec élargissement par bronchoplastie	34.51.13 ↔	Pleurectomie radicale et décortication du poumon et de la paroi thoracique, avec résection du diaphragme, chirurgicale ouverte
32.50.13 ↔	Pneumonectomie, par voie thoracoscopique, avec élargissement par angioplastie	34.51.14 ↔	Pleurectomie radicale et décortication du poumon et de la paroi thoracique, avec résection du péricarde ainsi que du diaphragme, chirurgicale ouverte
32.50.14 ↔	Pneumonectomie, par voie thoracoscopique, avec élargissement par bronchoplastie ainsi que par angioplastie	34.51.15 ↔	Pleurectomie partielle et décortication, chirurgicale ouverte
32.51.15 ↔	Pneumonectomie, chirurgicale ouverte, sans élargissement par bronchoplastie ainsi que sans élargissement par angioplastie	34.51.16 ↔	Pleurectomie subtotale et décortication, chirurgicale ouverte
32.51.16 ↔	Pneumonectomie, chirurgicale ouverte, avec élargissement par bronchoplastie	34.51.99 ↔	Pleurectomie et décortication pulmonaire chirurgicale ouverte, autre
32.51.17 ↔	Pneumonectomie, chirurgicale ouverte, avec élargissement par angioplastie	34.52.00 ↔	Pleurectomie et décortication pulmonaire, thoracoscopique, SAP
32.51.18 ↔	Pneumonectomie, chirurgicale ouverte, avec élargissement par bronchoplastie ainsi que par angioplastie	34.52.11 ↔	Pleurectomie radicale et décortication du poumon et de la paroi thoracique, sans résection du péricarde ou du diaphragme, thoracoscopique
32.52.11 ↔	Pneumonectomie, étendue, chirurgicale ouverte, sans élargissement par bronchoplastie ainsi que sans élargissement par angioplastie	34.52.12 ↔	Pleurectomie radicale et décortication du poumon et de la paroi thoracique, avec résection du péricarde, thoracoscopique
32.52.12 ↔	Pneumonectomie, étendue, chirurgicale ouverte, avec élargissement par bronchoplastie	34.52.13 ↔	Pleurectomie radicale et décortication du poumon et de la paroi thoracique, avec résection du diaphragme, thoracoscopique
32.52.13 ↔	Pneumonectomie, étendue, chirurgicale ouverte, avec élargissement par angioplastie	34.52.14 ↔	Pleurectomie radicale et décortication du poumon et de la paroi thoracique, avec résection du péricarde ainsi que du diaphragme, thoracoscopique
32.52.14 ↔	Pneumonectomie, étendue, chirurgicale ouverte, avec élargissement par bronchoplastie ainsi que par angioplastie	34.52.15 ↔	Pleurectomie partielle et décortication pulmonaire, thoracoscopique
32.59 ↔	Pneumonectomie, autre et non spécifiée	34.52.16 ↔	Pleurectomie subtotale et décortication pulmonaire, thoracoscopique
33.6 ↔	Dissection thoracique radicale	34.52.99 ↔	Pleurectomie et décortication pulmonaire, thoracoscopique, autre
33.20 ↔	Biopsie pulmonaire par voie thoracoscopique	34.59.10 ↔	Autre excision de la plèvre, pleurectomie sous thoracoscopie
33.34.10 ↔	Thoracoplastie partielle	34.59.20 ↔	Autre excision de la plèvre, pleurectomie chirurgicale ouverte
33.34.20 ↔	Thoracoplastie complète	34.6X.11 ↔	Pleurodèse chirurgicale ouverte, sans décortication
33.39 ↔	Collapsothérapie chirurgicale de poumon, autre	34.6X.12 ↔	Pleurodèse chirurgicale ouverte, avec décortication
33.41 ↔	Suture de lacération de bronche	34.6X.13 ↔	Pleurodèse chirurgicale ouverte, par poudrage
33.42 ↔	Fermeture de fistule bronchique	34.6X.19 ↔	Pleurodèse chirurgicale ouverte, autre
33.43 ↔	Suture de lacération pulmonaire	34.6X.21 ↔	Pleurodèse sous thoracoscopie, sans décortication
33.92 ↔	Ligature de bronche	34.6X.22 ↔	Pleurodèse sous thoracoscopie, avec décortication
34.02 ↔	Thoracotomie exploratrice		
34.03 ↔	Réouverture de thoracotomie		
34.3X.22 ↔	Résection de lésion ou de tissu du médiastin, avec résection du poumon ou de la paroi thoracique		

34.6X.23 ↔	Pleurodèse sous thoracoscopie, par poudrage	35.71 ↔	Autre réparation non précisée de communication interauriculaire
34.6X.29 ↔	Pleurodèse sous thoracoscopie, autre	35.72.00 ↔	Réparation de communication interventriculaire, SAP
34.6X.99 ↔	Pleurodèse, autre	35.72.10 ↔	Fermeture de communication interventriculaire acquise
34.71 ↔	Suture de lacération de la paroi thoracique	35.72.99 ↔	Réparation de communication interventriculaire, autre
34.73 ↔	Fermeture d'autres fistules thoraciques	35.73 ↔	Autre réparation non précisée de défaut des coussinets indocardiens (canal AV)
34.74 ↔	Réparation des déformations thoraciques	35.81 ↔	Correction totale de la tétralogie de Fallot
34.76 ↔	Réparation pour stabilisation de la paroi thoracique, par chirurgie ouverte	35.82 ↔	Correction de retour (connexion) veineux pulmonaire anormal total
34.77 ↔	Greffe osseuse et transposition osseuse, paroi thoracique	35.83 ↔	Correction totale de tronc artériel commun (truncus arteriosus)
34.79 ↔	Réparation de la paroi thoracique, autre	35.84 ↔	Correction totale de transposition de gros vaisseaux, NCA
34.81 ↔	Excision de lésion ou de tissu du diaphragme	35.85 ↔	Intervention de Norwood de type I
34.82 ↔	Suture d'une déchirure du diaphragme	35.91 ↔	Transposition (détournement) interauriculaire du retour veineux
34.83 ↔	Fermeture de fistule trans-diaphragmatique	35.92 ↔	Création de conduit entre ventricule droit et artère pulmonaire
34.84 ↔	Autre réparation du diaphragme	35.93 ↔	Création de conduit entre ventricule gauche et aorte
35.31 ↔	Opérations de muscle papillaire	35.94 ↔	Création de conduit entre oreillette et artère pulmonaire
35.32 ↔	Opérations de cordages tendineux	35.95 ↔	Révision d'opération corrective du cœur
35.34 ↔	Infundibulectomie	35.98.10 ↔	Fermeture transluminale percutanée de communication interauriculaire, SAP
35.35.00 ↔	Opération de trabécules cardiaques, SAP	35.98.19 ↔	Fermeture transluminale percutanée de communication interauriculaire, autre
35.35.09 ↔	Opération de trabécules cardiaques, autre	35.98.30 ↔	Fermeture transluminale percutanée de communication interventriculaire
35.35.10 ↔	Réséction fibreuse ou musculaire sous-valvulaire de la valve aortique	35.98.99 ↔	Autres opérations des septa du cœur, autre
35.36.00 ↔	Réséction supravalvulaire, valve cardiaque, SAP	35.A1.11 ↔	Valvulotomie de la valve aortique avec sternotomie totale comme voie d'abord
35.36.09 ↔	Réséction supravalvulaire, valve cardiaque, autre	35.A1.12 ↔	Valvulotomie de la valve aortique avec thoracotomie mini-invasive (sternotomie partielle supérieure, thoracotomie latérale) comme voie d'abord
35.36.11 ↔	Réséction supravalvulaire, valve aortique	35.A2.11 ↔	Valvulotomie de la valve mitrale avec sternotomie totale comme voie d'abord
35.36.21 ↔	Réséction supravalvulaire, valve pulmonaire	35.A2.12 ↔	Valvulotomie de la valve mitrale avec thoracotomie mini-invasive (sternotomie partielle supérieure, thoracotomie latérale) comme voie d'abord
35.41.00 ↔	Élargissement de communication interauriculaire existante, SAP	35.A3.11 ↔	Valvulotomie de la valve pulmonaire avec sternotomie totale comme voie d'abord
35.41.10 ↔	Élargissement de communication interauriculaire existante, par chirurgie ouverte	35.A3.12 ↔	Valvulotomie de la valve pulmonaire avec thoracotomie mini-invasive (sternotomie partielle supérieure, thoracotomie latérale) comme voie d'abord
35.41.20 ↔	Élargissement de communication interauriculaire existante, par voie transluminale percutanée	35.A4.11 ↔	Valvulotomie de la valve tricuspide avec sternotomie totale comme voie d'abord
35.41.99 ↔	Élargissement de communication interauriculaire existante, autre	35.A4.12 ↔	Valvulotomie de la valve tricuspide avec thoracotomie mini-invasive (sternotomie partielle supérieure, thoracotomie latérale) comme voie d'abord
35.42.00 ↔	Création de communication septale intracardiaque, SAP	35.C1.11 ↔	Reconstruction des cuspidés de la valve aortique, avec sternotomie totale comme voie d'abord
35.42.09 ↔	Création de communication septale intracardiaque, autre	35.C1.12 ↔	Reconstruction des cuspidés de la valve aortique avec thoracotomie mini-invasive (sternotomie partielle supérieure, thoracotomie latérale) comme voie d'abord
35.42.10 ↔	Création de communication septale intracardiaque, technique à ciel ouvert	35.C2.11 ↔	Reconstruction des cuspidés de la valve mitrale, avec sternotomie totale comme voie d'abord
35.42.21 ↔	Création de communication septale intracardiaque, par voie transluminale percutanée, sans implant	35.C2.12 ↔	Reconstruction des cuspidés de la valve mitrale, avec thoracotomie mini-invasive (sternotomie partielle supérieure, thoracotomie latérale) comme voie d'abord
35.42.22 ↔	Création de communication septale intracardiaque, par voie transluminale percutanée, avec implant	35.C3.11 ↔	Reconstruction des cuspidés de la valve pulmonaire, avec sternotomie totale comme voie d'abord
35.43.00 ↔	Élargissement de communication interventriculaire existante, SAP		
35.43.10 ↔	Élargissement de communication interventriculaire existante, par chirurgie ouverte		
35.43.20 ↔	Élargissement de communication interventriculaire existante, par voie transluminale percutanée		
35.43.99 ↔	Élargissement de communication interventriculaire existante, autre		
35.50 ↔	Réparation de communication septale intracardiaque non précisée, avec prothèse		
35.51 ↔	Réparation de communication interauriculaire avec prothèse, technique ouverte		
35.53 ↔	Réparation de communication interventriculaire avec prothèse, par voie ouverte		
35.54 ↔	Réparation de défaut des coussinets endocardiens (canal AV), avec prothèse		
35.60 ↔	Réparation de communication septale intracardiaque non précisée, avec greffe de tissu		
35.61 ↔	Réparation de communication interauriculaire, avec greffe de tissu		
35.62 ↔	Réparation de communication interventriculaire avec greffe de tissu		
35.63 ↔	Réparation de défauts des coussinets endocardiens (canal AV), avec greffe de tissu		
35.70 ↔	Autre réparation non précisée de communication septale intracardiaque, non précisée		

35.C3.12 ↔	Reconstruction des cuspides de la valve pulmonaire, avec thoracotomie mini-invasive (sternotomie partielle supérieure, thoracotomie latérale) comme voie d'abord	35.E4.11 ↔	Valvuloplastie de la valve tricuspide avec sternotomie totale comme voie d'abord
35.C4.11 ↔	Reconstruction des cuspides de la valve tricuspide, avec sternotomie totale comme voie d'abord	35.E4.12 ↔	Valvuloplastie de la valve tricuspide avec thoracotomie mini-invasive (sternotomie partielle supérieure, thoracotomie latérale) comme voie d'abord
35.C4.12 ↔	Reconstruction des cuspides de la valve tricuspide, avec thoracotomie mini-invasive (sternotomie partielle supérieure, thoracotomie latérale) comme voie d'abord	35.F1.00 ↔	Remplacement de la valve aortique par une prothèse valvulaire ou par une prothèse vasculaire avec valve, SAP
35.D1.00 ↔	Annuloplastie de la valve aortique, SAP	35.F1.09 ↔	Remplacement de la valve aortique par une prothèse valvulaire ou par une prothèse vasculaire avec valve, autres
35.D1.09 ↔	Annuloplastie de la valve aortique, autre	35.F1.11 ↔	Remplacement de la valve aortique par allogreffe (homogreffe), avec sternotomie totale comme voie d'abord
35.D1.11 ↔	Annuloplastie de la valve aortique avec sternotomie totale comme voie d'abord	35.F1.12 ↔	Remplacement de la valve aortique par allogreffe (homogreffe), avec thoracotomie mini-invasive (sternotomie partielle supérieure, thoracotomie latérale) comme voie d'abord
35.D1.12 ↔	Annuloplastie de la valve aortique avec thoracotomie mini-invasive (sternotomie partielle supérieure, thoracotomie latérale) comme voie d'abord	35.F1.21 ↔	Remplacement de la valve aortique par xénoGREFFE (bioprothèse), avec sternotomie totale comme voie d'abord
35.D1.13 ↔	Annuloplastie de la valve aortique, par voie endovasculaire	35.F1.22 ↔	Remplacement de la valve aortique par xénoGREFFE (bioprothèse), avec thoracotomie mini-invasive (sternotomie partielle supérieure, thoracotomie latérale) comme voie d'abord
35.D1.14 ↔	Annuloplastie de la valve aortique, guidée par cathéter, par voie transapicale	35.F1.24 ↔	Remplacement de la valve aortique par xénoGREFFE (bioprothèse), par voie transapicale
35.D2.00 ↔	Annuloplastie de la valve mitrale, SAP	35.F1.25 ↔	Remplacement de la valve aortique par xénoGREFFE (bioprothèse), par voie transapicale, avec utilisation d'un système d'abord et d'obturation apical percutané
35.D2.09 ↔	Annuloplastie de la valve mitrale, autre	35.F1.31 ↔	Remplacement de la valve aortique par xénoGREFFE, sans stent, avec sternotomie totale comme voie d'abord
35.D2.11 ↔	Annuloplastie de la valve mitrale, avec sternotomie totale comme voie d'abord	35.F1.32 ↔	Remplacement de valve aortique par xénoGREFFE, sans stent, avec thoracotomie mini-invasive (sternotomie partielle supérieure, thoracotomie latérale) comme voie d'abord
35.D2.12 ↔	Annuloplastie de la valve mitrale, avec thoracotomie mini-invasive (sternotomie partielle supérieure, thoracotomie latérale) comme voie d'abord	35.F1.34 ↔	Remplacement de la valve aortique par xénoGREFFE, sans stent, par voie transapicale
35.D2.14 ↔	Annuloplastie de la valve mitrale, guidée par cathéter, par voie transapicale	35.F1.35 ↔	Remplacement de la valve aortique par xénoGREFFE, sans stent, par voie transapicale, avec utilisation d'un système d'abord et d'obturation apical percutané
35.D3.00 ↔	Annuloplastie de la valve pulmonaire, SAP	35.F1.41 ↔	Remplacement de la valve aortique par xénoGREFFE auto-expansible, sans suture, avec sternotomie totale comme voie d'abord
35.D3.09 ↔	Annuloplastie de la valve pulmonaire, autre	35.F1.42 ↔	Remplacement de valve aortique par xénoGREFFE auto-expansible, sans suture, avec thoracotomie mini-invasive (sternotomie partielle supérieure, thoracotomie latérale) comme voie d'abord
35.D3.11 ↔	Annuloplastie de la valve pulmonaire, avec sternotomie totale comme voie d'abord	35.F1.44 ↔	Remplacement de la valve aortique par xénoGREFFE auto-expansible, sans suture, par voie transapicale
35.D3.12 ↔	Annuloplastie de la valve pulmonaire, avec thoracotomie mini-invasive (sternotomie partielle supérieure, thoracotomie latérale) comme voie d'abord	35.F1.45 ↔	Remplacement de la valve aortique par xénoGREFFE auto-expansible, sans suture, par voie transapicale, avec utilisation d'un système d'abord et d'obturation apical percutané
35.D3.13 ↔	Annuloplastie de la valve pulmonaire, par voie endovasculaire	35.F1.51 ↔	Remplacement de la valve aortique par prothèse mécanique, avec sternotomie totale comme voie d'abord
35.D3.14 ↔	Annuloplastie de la valve pulmonaire, guidée par cathéter, par voie transapicale	35.F1.52 ↔	Remplacement de la valve aortique par prothèse mécanique, avec thoracotomie mini-invasive (sternotomie partielle supérieure, thoracotomie latérale) comme voie d'abord
35.D4.00 ↔	Annuloplastie de la valve tricuspide, SAP	35.F1.61 ↔	Remplacement de la valve aortique par prothèse vasculaire avec valve, biologique, avec sternotomie totale comme voie d'abord
35.D4.09 ↔	Annuloplastie de la valve tricuspide, autre	35.F1.62 ↔	Remplacement de la valve aortique par prothèse vasculaire avec valve, biologique avec thoracotomie mini-invasive (sternotomie partielle supérieure, thoracotomie latérale) comme voie d'abord
35.D4.11 ↔	Annuloplastie de la valve tricuspide, avec sternotomie totale comme voie d'abord		
35.D4.12 ↔	Annuloplastie de la valve tricuspide, avec thoracotomie mini-invasive (sternotomie partielle supérieure, thoracotomie latérale) comme voie d'abord		
35.D4.14 ↔	Annuloplastie de la valve tricuspide, guidée par cathéter, par voie transapicale		
35.D4.21 ↔	Annuloplastie de la valve tricuspide, transartérielle		
35.D4.22 ↔	Annuloplastie de la valve tricuspide, transveineuse		
35.E1.11 ↔	Valvuloplastie de la valve aortique avec sternotomie totale comme voie d'abord		
35.E1.12 ↔	Valvuloplastie de la valve aortique avec thoracotomie mini-invasive (sternotomie partielle supérieure, thoracotomie latérale) comme voie d'abord		
35.E2.11 ↔	Valvuloplastie de la valve mitrale avec sternotomie totale comme voie d'abord		
35.E2.12 ↔	Valvuloplastie de la valve mitrale avec thoracotomie mini-invasive (sternotomie partielle supérieure, thoracotomie latérale) comme voie d'abord		
35.E3.11 ↔	Valvuloplastie de la valve pulmonaire avec sternotomie totale comme voie d'abord		
35.E3.12 ↔	Valvuloplastie de la valve pulmonaire avec thoracotomie mini-invasive (sternotomie partielle supérieure, thoracotomie latérale) comme voie d'abord		

- 06
- 35.F1.71 ↔ Remplacement de la valve aortique par prothèse vasculaire avec valve, mécanique, avec sternotomie totale comme voie d'abord
- 35.F1.72 ↔ Remplacement de la valve aortique par prothèse vasculaire avec valve, mécanique, avec thoracotomie mini-invasive (sternotomie partielle supérieure, thoracotomie latérale) comme voie d'abord
- 35.F1.81 ↔ Remplacement de la valve aortique par allogreffe décellularisée (homogreffe), avec sternotomie totale comme voie d'abord
- 35.F1.82 ↔ Remplacement de la valve aortique par allogreffe décellularisée (homogreffe), avec thoracotomie mini-invasive (sternotomie partielle supérieure, thoracotomie latérale) comme voie d'abord
- 35.F1.A2 ↔ Remplacement de la valve aortique par xénogreffe expansible par ballonnet avec sutures de fixation, avec thoracotomie mini-invasive (sternotomie partielle supérieure, thoracotomie latérale) comme voie d'abord
- 35.F1.B2 ↔ Remplacement de la valve aortique par xénogreffe repoussant le calcium, avec thoracotomie mini-invasive (sternotomie partielle supérieure, thoracotomie latérale) comme voie d'abord
- 35.F2.00 ↔ Remplacement de la valve mitrale par prothèse valvulaire, SAP
- 35.F2.09 ↔ Remplacement de la valve mitrale par prothèse valvulaire, autres
- 35.F2.11 ↔ Remplacement de la valve mitrale par allogreffe (homogreffe), avec sternotomie totale comme voie d'abord
- 35.F2.12 ↔ Remplacement de la valve mitrale par allogreffe (homogreffe), avec thoracotomie mini-invasive (sternotomie partielle supérieure, thoracotomie latérale) comme voie d'abord
- 35.F2.21 ↔ Remplacement de la valve mitrale par xénogreffe (bioprothèse), avec sternotomie totale comme voie d'abord
- 35.F2.22 ↔ Remplacement de la valve mitrale par xénogreffe (bioprothèse), avec thoracotomie mini-invasive (sternotomie partielle supérieure, thoracotomie latérale) comme voie d'abord
- 35.F2.31 ↔ Remplacement de la valve mitrale par xénogreffe, sans stent, avec sternotomie totale comme voie d'abord
- 35.F2.32 ↔ Remplacement de la valve mitrale par xénogreffe, sans stent, avec thoracotomie mini-invasive (sternotomie partielle supérieure, thoracotomie latérale) comme voie d'abord
- 35.F2.51 ↔ Remplacement de la valve mitrale par prothèse mécanique, avec sternotomie totale comme voie d'abord
- 35.F2.52 ↔ Remplacement de la valve mitrale par prothèse mécanique, avec thoracotomie mini-invasive (sternotomie partielle supérieure, thoracotomie latérale) comme voie d'abord
- 35.F3.00 ↔ Remplacement de la valve pulmonaire par prothèse valvulaire ou prothèse vasculaire avec valve, SAP
- 35.F3.09 ↔ Remplacement de la valve pulmonaire par prothèse valvulaire ou prothèse vasculaire avec valve, autres
- 35.F3.11 ↔ Remplacement de la valve pulmonaire par allogreffe (homogreffe), avec sternotomie totale comme voie d'abord
- 35.F3.12 ↔ Remplacement de la valve pulmonaire par allogreffe (homogreffe), avec thoracotomie mini-invasive (sternotomie partielle supérieure, thoracotomie latérale) comme voie d'abord
- 35.F3.21 ↔ Remplacement de la valve pulmonaire par xénogreffe (bioprothèse), avec sternotomie totale comme voie d'abord
- 35.F3.22 ↔ Remplacement de la valve pulmonaire par xénogreffe (bioprothèse), avec thoracotomie mini-invasive (sternotomie partielle supérieure, thoracotomie latérale) comme voie d'abord
- 35.F3.31 ↔ Remplacement de la valve pulmonaire par xénogreffe, sans stent, avec sternotomie totale comme voie d'abord
- 35.F3.32 ↔ Remplacement de la valve pulmonaire par xénogreffe, sans stent, avec thoracotomie mini-invasive (sternotomie partielle supérieure, thoracotomie latérale) comme voie d'abord
- 35.F3.51 ↔ Remplacement de la valve pulmonaire par prothèse mécanique, avec sternotomie totale comme voie d'abord
- 35.F3.52 ↔ Remplacement de la valve pulmonaire par prothèse mécanique, avec thoracotomie mini-invasive (sternotomie partielle supérieure, thoracotomie latérale) comme voie d'abord
- 35.F3.61 ↔ Remplacement de la valve pulmonaire par prothèse vasculaire avec valve, biologique, avec sternotomie totale comme voie d'abord
- 35.F3.62 ↔ Remplacement de la valve pulmonaire par prothèse vasculaire avec valve, biologique avec thoracotomie mini-invasive (sternotomie partielle supérieure, thoracotomie latérale) comme voie d'abord
- 35.F3.71 ↔ Remplacement de la valve pulmonaire par prothèse vasculaire avec valve, mécanique, avec sternotomie totale comme voie d'abord
- 35.F3.72 ↔ Remplacement de la valve pulmonaire par prothèse vasculaire avec valve, mécanique, avec thoracotomie mini-invasive (sternotomie partielle supérieure, thoracotomie latérale) comme voie d'abord
- 35.F3.81 ↔ Remplacement de la valve pulmonaire par allogreffe décellularisée (homogreffe), avec sternotomie totale comme voie d'abord
- 35.F3.82 ↔ Remplacement de la valve pulmonaire par allogreffe décellularisée (homogreffe), avec thoracotomie mini-invasive (sternotomie partielle supérieure, thoracotomie latérale) comme voie d'abord
- 35.F4.00 ↔ Remplacement de la valve tricuspide par prothèse valvulaire, SAP
- 35.F4.09 ↔ Remplacement de la valve tricuspide par prothèse valvulaire, autres
- 35.F4.11 ↔ Remplacement de la valve tricuspide par allogreffe (homogreffe), avec sternotomie totale comme voie d'abord
- 35.F4.12 ↔ Remplacement de la valve tricuspide par allogreffe (homogreffe), avec thoracotomie mini-invasive (sternotomie partielle supérieure, thoracotomie latérale) comme voie d'abord
- 35.F4.21 ↔ Remplacement de la valve tricuspide par xénogreffe (bioprothèse), avec sternotomie totale comme voie d'abord
- 35.F4.22 ↔ Remplacement de la valve tricuspide par xénogreffe (bioprothèse), avec thoracotomie mini-invasive (sternotomie partielle supérieure, thoracotomie latérale) comme voie d'abord
- 35.F4.23 ↔ Remplacement de la valve tricuspide par xénogreffe (bioprothèse), par voie endovasculaire
- 35.F4.24 ↔ Remplacement de la valve tricuspide par xénogreffe (bioprothèse), par voie transapicale
- 35.F4.31 ↔ Remplacement de la valve tricuspide par xénogreffe, sans stent, avec sternotomie totale comme voie d'abord
- 35.F4.32 ↔ Remplacement de la valve tricuspide par xénogreffe, sans stent, avec thoracotomie mini-invasive (sternotomie partielle supérieure, thoracotomie latérale) comme voie d'abord
- 35.F4.33 ↔ Remplacement de la valve tricuspide par xénogreffe, sans stent, par voie endovasculaire

35.F4.34 ↔	Remplacement de la valve tricuspide par xénogreffe, sans stent, par voie transapicale	35.H1.22 ↔	Retrait d'une prothèse valvulaire aortique ainsi qu'implantation d'une xénogreffe (bioprothèse), avec thoracotomie mini-invasive (sternotomie partielle supérieure, thoracotomie latérale) comme voie d'abord
35.F4.51 ↔	Remplacement de la valve tricuspide par prothèse mécanique, avec sternotomie totale comme voie d'abord	35.H1.31 ↔	Retrait d'une prothèse valvulaire aortique ainsi qu'implantation d'une xénogreffe, sans stent, avec sternotomie totale comme voie d'abord
35.F4.52 ↔	Remplacement de la valve tricuspide par prothèse mécanique, avec thoracotomie mini-invasive (sternotomie partielle supérieure, thoracotomie latérale) comme voie d'abord	35.H1.32 ↔	Retrait d'une prothèse valvulaire aortique ainsi qu'implantation d'une xénogreffe, sans stent, avec thoracotomie mini-invasive (sternotomie partielle supérieure, thoracotomie latérale) comme voie d'abord
35.G0 ↔	Révision d'un remplacement de la valve, SAP	35.H1.41 ↔	Retrait d'une prothèse valvulaire aortique ainsi qu'implantation d'une xénogreffe auto-expandible, sans suture, avec sternotomie totale comme voie d'abord
35.G1.11 ↔	Révision d'un remplacement de la valve aortique, avec sternotomie totale comme voie d'abord	35.H1.42 ↔	Retrait d'une prothèse valvulaire aortique ainsi qu'implantation d'une xénogreffe auto-expandible, sans suture, avec thoracotomie mini-invasive (sternotomie partielle supérieure, thoracotomie latérale) comme voie d'abord
35.G1.12 ↔	Révision d'un remplacement de la valve aortique, avec thoracotomie mini-invasive (sternotomie partielle supérieure, thoracotomie latérale) comme voie d'abord	35.H1.51 ↔	Retrait d'une prothèse valvulaire aortique ainsi qu'implantation d'une prothèse mécanique, avec sternotomie totale comme voie d'abord
35.G1.13 ↔	Révision d'un remplacement de la valve aortique, par voie endovasculaire	35.H1.52 ↔	Retrait d'une prothèse valvulaire aortique ainsi qu'implantation d'une prothèse mécanique, avec thoracotomie mini-invasive (sternotomie partielle supérieure, thoracotomie latérale) comme voie d'abord
35.G1.14 ↔	Révision d'un remplacement de la valve aortique, par voie transapicale	35.H1.61 ↔	Retrait d'une prothèse valvulaire aortique ainsi qu'implantation d'une prothèse vasculaire avec valve, biologique, avec sternotomie totale comme voie d'abord
35.G2.11 ↔	Révision d'un remplacement de la valve mitrale, avec sternotomie totale comme voie d'abord	35.H1.62 ↔	Retrait d'une prothèse valvulaire aortique ainsi qu'implantation d'une prothèse vasculaire avec valve, biologique avec thoracotomie mini-invasive (sternotomie partielle supérieure, thoracotomie latérale) comme voie d'abord
35.G2.12 ↔	Révision d'un remplacement de la valve mitrale, avec thoracotomie mini-invasive (sternotomie partielle supérieure, thoracotomie latérale) comme voie d'abord	35.H1.71 ↔	Retrait d'une prothèse valvulaire aortique ainsi qu'implantation d'une prothèse vasculaire avec valve, mécanique, avec sternotomie totale comme voie d'abord
35.G2.13 ↔	Révision d'un remplacement de la valve mitrale, par voie endovasculaire	35.H1.72 ↔	Retrait d'une prothèse valvulaire aortique ainsi qu'implantation d'une prothèse vasculaire avec valve, mécanique avec thoracotomie mini-invasive (sternotomie partielle supérieure, thoracotomie latérale) comme voie d'abord
35.G2.14 ↔	Révision d'un remplacement de la valve mitrale, par voie transapicale	35.H1.81 ↔	Retrait d'une prothèse valvulaire aortique ainsi qu'implantation d'une allogreffe décellularisée (homogreffe), avec sternotomie totale comme voie d'abord
35.G3.11 ↔	Révision d'un remplacement de la valve pulmonaire, avec sternotomie totale comme voie d'abord	35.H1.82 ↔	Retrait d'une prothèse valvulaire aortique ainsi qu'implantation d'une allogreffe décellularisée (homogreffe), avec thoracotomie mini-invasive (sternotomie partielle supérieure, thoracotomie latérale) comme voie d'abord
35.G3.12 ↔	Révision d'un remplacement de la valve pulmonaire, avec thoracotomie mini-invasive (sternotomie partielle supérieure, thoracotomie latérale) comme voie d'abord	35.H1.A2 ↔	Retrait d'une prothèse valvulaire aortique ainsi qu'implantation d'une xénogreffe expansible par ballonnet avec sutures de fixation, avec thoracotomie mini-invasive (sternotomie partielle supérieure, thoracotomie latérale) comme voie d'abord
35.G3.13 ↔	Révision d'un remplacement de la valve pulmonaire, par voie endovasculaire	35.H1.B2 ↔	Retrait d'une prothèse valvulaire aortique ainsi qu'implantation d'une xénogreffe repoussant le calcium, avec thoracotomie mini-invasive (sternotomie partielle supérieure, thoracotomie latérale) comme voie d'abord
35.G3.14 ↔	Révision d'un remplacement de la valve pulmonaire, par voie transapicale	35.H2.00 ↔	Retrait avec implantation d'une nouvelle prothèse valvulaire mitrale, SAP
35.G4.11 ↔	Révision d'un remplacement de la valve tricuspide, avec sternotomie totale comme voie d'abord		
35.G4.12 ↔	Révision d'un remplacement de la valve tricuspide, avec thoracotomie mini-invasive (sternotomie partielle supérieure, thoracotomie latérale) comme voie d'abord		
35.G4.13 ↔	Révision d'un remplacement de la valve tricuspide, par voie endovasculaire		
35.G4.14 ↔	Révision d'un remplacement de la valve tricuspide, par voie transapicale		
35.G9 ↔	Révision d'un remplacement de valve cardiaque, autres		
35.H1.00 ↔	Retrait avec implantation d'une nouvelle prothèse valvulaire aortique ou d'une prothèse vasculaire avec valve, SAP		
35.H1.09 ↔	Retrait avec implantation d'une nouvelle prothèse valvulaire aortique ou d'une prothèse vasculaire avec valve, autres		
35.H1.11 ↔	Retrait d'une prothèse valvulaire aortique ainsi qu'implantation d'une allogreffe (homogreffe), avec sternotomie totale comme voie d'abord		
35.H1.12 ↔	Retrait d'une prothèse valvulaire aortique ainsi qu'implantation d'une allogreffe (homogreffe), avec thoracotomie mini-invasive (sternotomie partielle supérieure, thoracotomie latérale) comme voie d'abord		
35.H1.21 ↔	Retrait d'une prothèse valvulaire aortique ainsi qu'implantation d'une xénogreffe (bioprothèse), avec sternotomie totale comme voie d'abord		

- 35.H2.09 ↔ Retrait avec implantation d'une nouvelle prothèse valvulaire mitrale, autres
- 35.H2.11 ↔ Retrait d'une prothèse valvulaire mitrale ainsi qu'implantation d'une allogreffe (homogreffe), avec sternotomie totale comme voie d'abord
- 35.H2.12 ↔ Retrait d'une prothèse valvulaire mitrale ainsi qu'implantation d'une allogreffe (homogreffe), avec thoracotomie mini-invasive (sternotomie partielle supérieure, thoracotomie latérale) comme voie d'abord
- 35.H2.21 ↔ Retrait d'une prothèse valvulaire mitrale ainsi qu'implantation d'une xénogreffe (bioprothèse), avec sternotomie totale comme voie d'abord
- 35.H2.22 ↔ Retrait d'une prothèse valvulaire mitrale ainsi qu'implantation d'une xénogreffe (bioprothèse), avec thoracotomie mini-invasive (sternotomie partielle supérieure, thoracotomie latérale) comme voie d'abord
- 35.H2.23 ↔ Retrait d'une prothèse valvulaire mitrale ainsi qu'implantation d'une xénogreffe (bioprothèse), par voie endovasculaire
- 35.H2.24 ↔ Retrait d'une prothèse valvulaire mitrale ainsi qu'implantation d'une xénogreffe (bioprothèse), par voie transapicale
- 35.H2.31 ↔ Retrait d'une prothèse valvulaire mitrale ainsi qu'implantation d'une xénogreffe, sans stent, avec sternotomie totale comme voie d'abord
- 35.H2.32 ↔ Retrait d'une prothèse valvulaire mitrale ainsi qu'implantation d'une xénogreffe, sans stent, avec thoracotomie mini-invasive (sternotomie partielle supérieure, thoracotomie latérale) comme voie d'abord
- 35.H2.33 ↔ Retrait d'une prothèse valvulaire mitrale ainsi qu'implantation d'une xénogreffe, sans stent, par voie endovasculaire
- 35.H2.34 ↔ Retrait d'une prothèse valvulaire mitrale ainsi qu'implantation d'une xénogreffe, sans stent, par voie transapicale
- 35.H2.51 ↔ Retrait d'une prothèse valvulaire mitrale ainsi qu'implantation d'une prothèse mécanique, avec sternotomie totale comme voie d'abord
- 35.H2.52 ↔ Retrait d'une prothèse valvulaire mitrale ainsi qu'implantation d'une prothèse mécanique, avec thoracotomie mini-invasive (sternotomie partielle supérieure, thoracotomie latérale) comme voie d'abord
- 35.H3.00 ↔ Retrait avec implantation d'une nouvelle prothèse valvulaire pulmonaire ou d'une prothèse vasculaire avec valve, SAP
- 35.H3.09 ↔ Retrait avec implantation d'une nouvelle prothèse valvulaire pulmonaire ou d'une prothèse vasculaire avec valve, autres
- 35.H3.11 ↔ Retrait d'une prothèse valvulaire pulmonaire ainsi qu'implantation d'une allogreffe (homogreffe), avec sternotomie totale comme voie d'abord
- 35.H3.12 ↔ Retrait d'une prothèse valvulaire pulmonaire ainsi qu'implantation d'une allogreffe (homogreffe), avec thoracotomie mini-invasive (sternotomie partielle supérieure, thoracotomie latérale) comme voie d'abord
- 35.H3.21 ↔ Retrait d'une prothèse valvulaire pulmonaire ainsi qu'implantation d'une xénogreffe (bioprothèse), avec sternotomie totale comme voie d'abord
- 35.H3.22 ↔ Retrait d'une prothèse valvulaire pulmonaire ainsi qu'implantation d'une xénogreffe (bioprothèse), avec thoracotomie mini-invasive (sternotomie partielle supérieure, thoracotomie latérale) comme voie d'abord
- 35.H3.31 ↔ Retrait d'une prothèse valvulaire pulmonaire ainsi qu'implantation d'une xénogreffe, sans stent, avec sternotomie totale comme voie d'abord
- 35.H3.32 ↔ Retrait d'une prothèse valvulaire pulmonaire ainsi qu'implantation d'une xénogreffe, sans stent, avec thoracotomie mini-invasive (sternotomie partielle supérieure, thoracotomie latérale) comme voie d'abord
- 35.H3.51 ↔ Retrait d'une prothèse valvulaire pulmonaire ainsi qu'implantation d'une prothèse mécanique, avec sternotomie totale comme voie d'abord
- 35.H3.52 ↔ Retrait d'une prothèse valvulaire pulmonaire ainsi qu'implantation d'une prothèse mécanique, avec thoracotomie mini-invasive (sternotomie partielle supérieure, thoracotomie latérale) comme voie d'abord
- 35.H3.61 ↔ Retrait d'une prothèse valvulaire pulmonaire ainsi qu'implantation d'une prothèse vasculaire avec valve, biologique, avec sternotomie totale comme voie d'abord
- 35.H3.62 ↔ Retrait d'une prothèse valvulaire pulmonaire ainsi qu'implantation d'une prothèse vasculaire avec valve, biologique avec thoracotomie mini-invasive (sternotomie partielle supérieure, thoracotomie latérale) comme voie d'abord
- 35.H3.71 ↔ Retrait d'une prothèse valvulaire pulmonaire ainsi qu'implantation d'une prothèse vasculaire avec valve, mécanique, avec sternotomie totale comme voie d'abord
- 35.H3.72 ↔ Retrait d'une prothèse valvulaire pulmonaire ainsi qu'implantation d'une prothèse vasculaire avec valve, mécanique, avec thoracotomie mini-invasive (sternotomie partielle supérieure, thoracotomie latérale) comme voie d'abord
- 35.H3.81 ↔ Retrait d'une prothèse valvulaire pulmonaire ainsi qu'implantation d'une allogreffe décellularisée (homogreffe), avec sternotomie totale comme voie d'abord
- 35.H3.82 ↔ Retrait d'une prothèse valvulaire pulmonaire ainsi qu'implantation d'une allogreffe décellularisée (homogreffe), avec thoracotomie mini-invasive (sternotomie partielle supérieure, thoracotomie latérale) comme voie d'abord
- 35.H4.00 ↔ Retrait avec implantation d'une nouvelle prothèse valvulaire tricuspide, SAP
- 35.H4.09 ↔ Retrait avec implantation d'une nouvelle prothèse valvulaire tricuspide, autres
- 35.H4.11 ↔ Retrait d'une prothèse valvulaire tricuspide ainsi qu'implantation d'une allogreffe (homogreffe), avec sternotomie totale comme voie d'abord
- 35.H4.12 ↔ Retrait d'une prothèse valvulaire tricuspide ainsi qu'implantation d'une allogreffe (homogreffe), avec thoracotomie mini-invasive (sternotomie partielle supérieure, thoracotomie latérale) comme voie d'abord
- 35.H4.21 ↔ Retrait d'une prothèse valvulaire tricuspide ainsi qu'implantation d'une xénogreffe (bioprothèse), avec sternotomie totale comme voie d'abord
- 35.H4.22 ↔ Retrait d'une prothèse valvulaire tricuspide ainsi qu'implantation d'une xénogreffe (bioprothèse), avec thoracotomie mini-invasive (sternotomie partielle supérieure, thoracotomie latérale) comme voie d'abord
- 35.H4.23 ↔ Retrait d'une prothèse valvulaire tricuspide ainsi qu'implantation d'une xénogreffe (bioprothèse), par voie endovasculaire
- 35.H4.31 ↔ Retrait d'une prothèse valvulaire tricuspide ainsi qu'implantation d'une xénogreffe, sans stent, avec sternotomie totale comme voie d'abord
- 35.H4.32 ↔ Retrait d'une prothèse valvulaire tricuspide ainsi qu'implantation d'une xénogreffe, sans stent, avec thoracotomie mini-invasive (sternotomie partielle supérieure, thoracotomie latérale) comme voie d'abord

35.H4.33 ↔	Retrait d'une prothèse valvulaire tricuspide ainsi qu'implantation d'une xéno greffe, sans stent, par voie endovasculaire	36.11.00 ↔	Pontage (aorto-)coronaire simple, par technique et par matériel, SAP
35.H4.51 ↔	Retrait d'une prothèse valvulaire tricuspide ainsi qu'implantation consécutive d'une prothèse mécanique, avec sternotomie totale comme voie d'abord	36.11.21 ↔	Pontage (aorto-)coronaire simple, chirurgical ouvert (thoracotomie, mini-thoracotomie, sternotomie), avec artère autogène, artère radiale
35.H4.52 ↔	Retrait d'une prothèse valvulaire tricuspide ainsi qu'implantation d'une prothèse mécanique, avec thoracotomie mini-invasive (sternotomie partielle supérieure, thoracotomie latérale) comme voie d'abord	36.11.22 ↔	Pontage (aorto-)coronaire simple, chirurgical ouvert (thoracotomie, mini-thoracotomie, sternotomie), avec artère autogène, artère mammaire interne (artère thoracique interne)
35.I2.11 ↔	Opération selon Ross	36.11.23 ↔	Pontage (aorto-)coronaire simple, chirurgical ouvert (thoracotomie, mini-thoracotomie, sternotomie), avec artère autogène, greffon libre d'artère mammaire interne [AMI] (artère thoracique interne)
35.I3.11 ↔	Intervention de Tirone David	36.11.24 ↔	Pontage (aorto-)coronaire simple, chirurgical ouvert (thoracotomie, mini-thoracotomie, sternotomie), avec artère autogène, artère abdominale
35.I3.12 ↔	Opération selon Yacoub	36.11.25 ↔	Pontage (aorto-)coronaire simple, chirurgical ouvert (thoracotomie, mini-thoracotomie, sternotomie), avec artère autogène, autre artère
36.03.00 ↔	Angioplastie d'artère coronaire à thorax ouvert, SAP	36.11.26 ↔	Pontage (aorto-)coronaire simple, chirurgical ouvert (thoracotomie, mini-thoracotomie, sternotomie), avec veine autogène, sans treillis externe de stabilisation
36.03.09 ↔	Angioplastie d'artère coronaire à thorax ouvert, autre	36.11.27 ↔	Pontage (aorto-)coronaire simple, chirurgical ouvert (thoracotomie, mini-thoracotomie, sternotomie), avec veine autogène, avec treillis externe de stabilisation
36.03.11 ↔	Endartériectomie d'artère coronaire, par chirurgie ouverte	36.11.28 ↔	Pontage (aorto-)coronaire simple, chirurgical ouvert (thoracotomie, mini-thoracotomie, sternotomie), avec xéno greffe
36.03.12 ↔	Endartériectomie d'artère coronaire avec patch, par chirurgie ouverte	36.11.2A ↔	Pontage (aorto-)coronaire simple, chirurgical ouvert (thoracotomie, mini-thoracotomie, sternotomie), avec prothèse vasculaire
36.03.21 ↔	Endartériectomie d'artère coronaire, par chirurgie ouverte, avec implantation de stents sans libération de substance médicamenteuse, dans une artère coronaire	36.11.31 ↔	Pontage (aorto-)coronaire simple, mini-invasif, avec artère autogène, artère radiale
36.03.22 ↔	Endartériectomie d'artère coronaire, par chirurgie ouverte, avec implantation de stents sans libération de substance médicamenteuse, dans plusieurs artères coronaires	36.11.32 ↔	Pontage (aorto-)coronaire simple, mini-invasif, avec artère autogène, artère mammaire interne (artère thoracique interne)
36.03.31 ↔	Endartériectomie d'artère coronaire, par chirurgie ouverte, avec implantation de stents auto-expansibles sans libération de substance médicamenteuse, dans une artère coronaire	36.11.33 ↔	Pontage (aorto-)coronaire simple, mini-invasif, avec artère autogène, greffon libre d'artère mammaire interne [IMA] (artère thoracique interne)
36.03.32 ↔	Endartériectomie d'artère coronaire, par chirurgie ouverte, avec implantation de stents auto-expansibles sans libération de substance médicamenteuse, dans plusieurs artères coronaires	36.11.34 ↔	Pontage (aorto-)coronaire simple, mini-invasif, avec artère autogène, artère abdominale
36.03.41 ↔	Endartériectomie d'artère coronaire, par chirurgie ouverte, avec implantation d'un stent de bifurcation, sans libération de substance médicamenteuse	36.11.35 ↔	Pontage (aorto-)coronaire simple, mini-invasif, avec artère autogène, autre artère
36.03.51 ↔	Endartériectomie d'artère coronaire, par chirurgie ouverte, avec implantation de stents avec libération de substance médicamenteuse, dans une artère coronaire	36.11.36 ↔	Pontage (aorto-)coronaire simple, mini-invasif, avec veine autogène, sans treillis externe de stabilisation
36.03.52 ↔	Endartériectomie d'artère coronaire, par chirurgie ouverte, avec implantation de stents avec libération de substance médicamenteuse, dans plusieurs artères coronaires	36.11.37 ↔	Pontage (aorto-)coronaire simple, mini-invasif, avec veine autogène, avec treillis externe de stabilisation
36.03.61 ↔	Endartériectomie d'artère coronaire, par chirurgie ouverte, avec implantation de stents auto-expansibles avec libération de substance médicamenteuse, dans une artère coronaire	36.11.38 ↔	Pontage (aorto-)coronaire simple, mini-invasif, avec xéno greffe
36.03.62 ↔	Endartériectomie d'artère coronaire, par chirurgie ouverte, avec implantation de stents auto-expansibles avec libération de substance médicamenteuse, dans plusieurs artères coronaires	36.11.3A ↔	Pontage (aorto-)coronaire simple, mini-invasif, avec prothèse vasculaire
36.03.71 ↔	Endartériectomie d'artère coronaire, par chirurgie ouverte, avec implantation d'un stent de bifurcation avec libération de substance médicamenteuse	36.11.99 ↔	Pontage (aorto-)coronaire simple, par technique et par matériel, autre
36.03.81 ↔	Endartériectomie d'artère coronaire, par chirurgie ouverte, avec implantation de stents imprégnés dans une artère coronaire	36.12.00 ↔	Double pontage (aorto-)coronaire, par technique et par matériel, SAP
36.03.82 ↔	Endartériectomie d'artère coronaire, par chirurgie ouverte, avec implantation de stents imprégnés dans plusieurs artères coronaires	36.12.21 ↔	Double pontage (aorto-)coronaire, chirurgical ouvert (thoracotomie, mini-thoracotomie, sternotomie), avec artère autogène, artère radiale
36.09 ↔	Autre ablation de sténose ou obstruction d'artère coronaire	36.12.22 ↔	Double pontage (aorto-)coronaire, chirurgical ouvert (thoracotomie, mini-thoracotomie, sternotomie), avec artère autogène, artère mammaire interne (artère thoracique interne)
36.10 ↔	Pontage aorto-coronaire pour revascularisation cardiaque, SAP	36.12.23 ↔	Double pontage (aorto-)coronaire, chirurgical ouvert (thoracotomie, mini-thoracotomie, sternotomie), avec artère autogène, greffon libre d'artère mammaire interne [AMI] (artère thoracique interne)
		36.12.24 ↔	Double pontage (aorto-)coronaire, chirurgical ouvert (thoracotomie, mini-thoracotomie, sternotomie), avec artère autogène, artère abdominale

- 36.12.25 ↔ Double pontage (aorto-)coronaire, chirurgical ouvert (thoracotomie, mini-thoracotomie, sternotomie), avec artère autogène, autre artère
- 36.12.26 ↔ Double pontage (aorto-)coronaire, chirurgical ouvert (thoracotomie, mini-thoracotomie, sternotomie), avec veine autogène, sans treillis externe de stabilisation
- 36.12.27 ↔ Double pontage (aorto-)coronaire, chirurgical ouvert (thoracotomie, mini-thoracotomie, sternotomie), avec veine autogène, avec treillis externe de stabilisation
- 36.12.28 ↔ Double pontage (aorto-)coronaire, chirurgical ouvert (thoracotomie, mini-thoracotomie, sternotomie), avec xéno greffe
- 36.12.2A ↔ Double pontage (aorto-)coronaire, chirurgical ouvert (thoracotomie, mini-thoracotomie, sternotomie), avec prothèse vasculaire
- 36.12.31 ↔ Double pontage (aorto-)coronaire, mini-invasif, avec artère autogène, artère radiale
- 36.12.32 ↔ Double pontage (aorto-)coronaire, mini-invasif, avec artère autogène, artère mammaire interne (artère thoracique interne)
- 36.12.33 ↔ Double pontage (aorto-)coronaire, mini-invasif, avec artère autogène, greffon libre d'artère mammaire interne [IMA] (artère thoracique interne)
- 36.12.34 ↔ Double pontage (aorto-)coronaire, mini-invasif, avec artère autogène, artère abdominale
- 36.12.35 ↔ Double pontage (aorto-)coronaire, mini-invasif, avec artère autogène, autre artère
- 36.12.36 ↔ Double pontage (aorto-)coronaire, mini-invasif, avec veine autogène, sans treillis externe de stabilisation
- 36.12.37 ↔ Double pontage (aorto-)coronaire, mini-invasif, avec veine autogène, avec treillis externe de stabilisation
- 36.12.38 ↔ Double pontage (aorto-)coronaire, mini-invasif, avec xéno greffe
- 36.12.3A ↔ Double pontage (aorto-)coronaire, mini-invasif, avec prothèse vasculaire
- 36.12.99 ↔ Double pontage (aorto-)coronaire, par technique et par matériel, autre
- 36.13.00 ↔ Triple pontage (aorto-)coronaire, par technique et par matériel, SAP
- 36.13.21 ↔ Triple pontage (aorto-)coronaire, chirurgical ouvert (thoracotomie, mini-thoracotomie, sternotomie), avec artère autogène, artère radiale
- 36.13.22 ↔ Triple pontage (aorto-)coronaire, chirurgical ouvert (thoracotomie, mini-thoracotomie, sternotomie), avec artère autogène, artère mammaire interne (artère thoracique interne)
- 36.13.23 ↔ Triple pontage (aorto-)coronaire, chirurgical ouvert (thoracotomie, mini-thoracotomie, sternotomie), avec artère autogène, greffon libre d'artère mammaire interne [AMI] (artère thoracique interne)
- 36.13.24 ↔ Triple pontage (aorto-)coronaire, chirurgical ouvert (thoracotomie, mini-thoracotomie, sternotomie), avec artère autogène, artère abdominale
- 36.13.25 ↔ Triple pontage (aorto-)coronaire, chirurgical ouvert (thoracotomie, mini-thoracotomie, sternotomie), avec artère autogène, autre artère
- 36.13.26 ↔ Triple pontage (aorto-)coronaire, chirurgical ouvert (thoracotomie, mini-thoracotomie, sternotomie), avec veine autogène, sans treillis externe de stabilisation
- 36.13.27 ↔ Triple pontage (aorto-)coronaire, chirurgical ouvert (thoracotomie, mini-thoracotomie, sternotomie), avec veine autogène, avec treillis externe de stabilisation
- 36.13.28 ↔ Triple pontage (aorto-)coronaire, chirurgical ouvert (thoracotomie, mini-thoracotomie, sternotomie), avec xéno greffe
- 36.13.2A ↔ Triple pontage (aorto-)coronaire, chirurgical ouvert (thoracotomie, mini-thoracotomie, sternotomie), avec prothèse vasculaire
- 36.13.31 ↔ Triple pontage (aorto-)coronaire, mini-invasif, avec artère autogène, artère radiale
- 36.13.32 ↔ Triple pontage (aorto-)coronaire, mini-invasif, avec artère autogène, artère mammaire interne (artère thoracique interne)
- 36.13.33 ↔ Triple pontage (aorto-)coronaire, mini-invasif, avec artère autogène, greffon libre d'artère mammaire interne [IMA] (artère thoracique interne)
- 36.13.34 ↔ Triple pontage (aorto-)coronaire, mini-invasif, avec artère autogène, artère abdominale
- 36.13.35 ↔ Triple pontage (aorto-)coronaire, mini-invasif, avec artère autogène, autre artère
- 36.13.36 ↔ Triple pontage (aorto-)coronaire, mini-invasif, avec veine autogène, sans treillis externe de stabilisation
- 36.13.37 ↔ Triple pontage (aorto-)coronaire, mini-invasif, avec veine autogène, avec treillis externe de stabilisation
- 36.13.38 ↔ Triple pontage (aorto-)coronaire, mini-invasif, avec xéno greffe
- 36.13.3A ↔ Triple pontage (aorto-)coronaire, mini-invasif, avec prothèse vasculaire
- 36.13.99 ↔ Triple pontage (aorto-)coronaire, par technique et par matériel, autre
- 36.18.00 ↔ Quadruple pontage (aorto-)coronaire, par technique et par matériel, SAP
- 36.18.11 ↔ Quadruple pontage (aorto-)coronaire, chirurgical ouvert (thoracotomie, mini-thoracotomie, sternotomie), avec artère autogène, artère radiale
- 36.18.12 ↔ Quadruple pontage (aorto-)coronaire, chirurgical ouvert (thoracotomie, mini-thoracotomie, sternotomie), avec artère autogène, artère mammaire interne (artère thoracique interne)
- 36.18.13 ↔ Quadruple pontage (aorto-)coronaire, chirurgical ouvert (thoracotomie, mini-thoracotomie, sternotomie), avec artère autogène, greffon libre d'artère mammaire interne [AMI] (artère thoracique interne)
- 36.18.14 ↔ Quadruple pontage (aorto-)coronaire, chirurgical ouvert (thoracotomie, mini-thoracotomie, sternotomie), avec artère autogène, artère abdominale
- 36.18.15 ↔ Quadruple pontage (aorto-)coronaire, chirurgical ouvert (thoracotomie, mini-thoracotomie, sternotomie), avec artère autogène, autre artère
- 36.18.16 ↔ Quadruple pontage (aorto-)coronaire, chirurgical ouvert (thoracotomie, mini-thoracotomie, sternotomie), avec veine autogène, sans treillis externe de stabilisation
- 36.18.17 ↔ Quadruple pontage (aorto-)coronaire, chirurgical ouvert (thoracotomie, mini-thoracotomie, sternotomie), avec veine autogène, avec treillis externe de stabilisation
- 36.18.18 ↔ Quadruple pontage (aorto-)coronaire, chirurgical ouvert (thoracotomie, mini-thoracotomie, sternotomie), avec xéno greffe
- 36.18.1A ↔ Quadruple pontage (aorto-)coronaire, chirurgical ouvert (thoracotomie, mini-thoracotomie, sternotomie), avec prothèse vasculaire
- 36.18.21 ↔ Quadruple pontage (aorto-)coronaire, mini-invasif, avec artère autogène, artère radiale
- 36.18.22 ↔ Quadruple pontage (aorto-)coronaire, mini-invasif, avec artère autogène, artère mammaire interne (artère thoracique interne)
- 36.18.23 ↔ Quadruple pontage (aorto-)coronaire, mini-invasif, avec artère autogène, greffon libre d'artère mammaire interne [IMA] (artère thoracique interne)
- 36.18.24 ↔ Quadruple pontage (aorto-)coronaire, mini-invasif, avec artère autogène, artère abdominale

36.18.25 ↔	Quadruple pontage (aorto-)coronaire, mini-invasif, avec artère autogène, autre artère	36.1A.2A ↔	Quintuple pontage (aorto-)coronaire, mini-invasif, avec prothèse vasculaire
36.18.26 ↔	Quadruple pontage (aorto-)coronaire, mini-invasif, avec veine autogène, sans treillis externe de stabilisation	36.1A.99 ↔	Quintuple pontage (aorto-)coronaire, autre
36.18.27 ↔	Quadruple pontage (aorto-)coronaire, mini-invasif, avec veine autogène, avec treillis externe de stabilisation	36.1B.00 ↔	Pontage (aorto-)coronaire sextuple ou plus, par technique et par matériel, SAP
36.18.28 ↔	Quadruple pontage (aorto-)coronaire, mini-invasif, avec xéno greffe	36.1B.11 ↔	Pontage (aorto-)coronaire sextuple ou plus, chirurgical ouvert (thoracotomie, mini-thoracotomie, sternotomie), avec artère autogène, artère radiale
36.18.2A ↔	Quadruple pontage (aorto-)coronaire, mini-invasif, avec prothèse vasculaire	36.1B.12 ↔	Pontage (aorto-)coronaire sextuple ou plus, chirurgical ouvert (thoracotomie, mini-thoracotomie, sternotomie), avec artère autogène, artère mammaire interne (artère thoracique interne)
36.18.99 ↔	Quadruple pontage (aorto-)coronaire, par technique et par matériel, autre	36.1B.13 ↔	Pontage (aorto-)coronaire sextuple ou plus, chirurgical ouvert (thoracotomie, mini-thoracotomie, sternotomie), avec artère autogène, greffon libre d'artère mammaire interne [AMI] (artère thoracique interne)
36.19 ↔	Anastomose de pontage pour revascularisation du cœur, autre	36.1B.14 ↔	Pontage (aorto-)coronaire sextuple ou plus, chirurgical ouvert (thoracotomie, mini-thoracotomie, sternotomie), avec artère autogène, artère abdominale
36.1A.00 ↔	Quintuple pontage (aorto-)coronaire, par technique et par matériel, SAP	36.1B.15 ↔	Pontage (aorto-)coronaire sextuple ou plus, chirurgical ouvert (thoracotomie, mini-thoracotomie, sternotomie), avec artère autogène, autre artère
36.1A.11 ↔	Quintuple pontage (aorto-)coronaire, chirurgical ouvert (thoracotomie, mini-thoracotomie, sternotomie), avec artère autogène, artère radiale	36.1B.16 ↔	Pontage (aorto-)coronaire sextuple ou plus, chirurgical ouvert (thoracotomie, mini-thoracotomie, sternotomie), avec veine autogène, sans treillis externe de stabilisation
36.1A.12 ↔	Quintuple pontage (aorto-)coronaire, chirurgical ouvert (thoracotomie, mini-thoracotomie, sternotomie), avec artère autogène, artère mammaire interne (artère thoracique interne)	36.1B.17 ↔	Pontage (aorto-)coronaire sextuple ou plus, chirurgical ouvert (thoracotomie, mini-thoracotomie, sternotomie), avec veine autogène, avec treillis externe de stabilisation
36.1A.13 ↔	Quintuple pontage (aorto-)coronaire, chirurgical ouvert (thoracotomie, mini-thoracotomie, sternotomie), avec artère autogène, greffon libre d'artère mammaire interne [AMI] (artère thoracique interne)	36.1B.18 ↔	Pontage (aorto-)coronaire sextuple ou plus, chirurgical ouvert (thoracotomie, mini-thoracotomie, sternotomie), avec xéno greffe
36.1A.14 ↔	Quintuple pontage (aorto-)coronaire, chirurgical ouvert (thoracotomie, mini-thoracotomie, sternotomie), avec artère autogène, artère abdominale	36.1B.1A ↔	Pontage (aorto-)coronaire sextuple ou plus, chirurgical ouvert (thoracotomie, mini-thoracotomie, sternotomie), avec prothèse vasculaire
36.1A.15 ↔	Quintuple pontage (aorto-)coronaire, chirurgical ouvert (thoracotomie, mini-thoracotomie, sternotomie), avec artère autogène, autre artère	36.1B.21 ↔	Pontage (aorto-)coronaire sextuple ou plus, mini-invasif, avec artère autogène, artère radiale
36.1A.16 ↔	Quintuple pontage (aorto-)coronaire, chirurgical ouvert (thoracotomie, mini-thoracotomie, sternotomie), avec veine autogène, sans treillis externe de stabilisation	36.1B.22 ↔	Pontage (aorto-)coronaire sextuple ou plus, mini-invasif, avec artère autogène, artère mammaire interne (artère thoracique interne)
36.1A.17 ↔	Quintuple pontage (aorto-)coronaire, chirurgical ouvert (thoracotomie, mini-thoracotomie, sternotomie), avec veine autogène, avec treillis externe de stabilisation	36.1B.23 ↔	Pontage (aorto-)coronaire sextuple ou plus, mini-invasif, avec artère autogène, greffon libre d'artère mammaire interne [IMA] (artère thoracique interne)
36.1A.18 ↔	Quintuple pontage (aorto-)coronaire, chirurgical ouvert (thoracotomie, mini-thoracotomie, sternotomie), avec xéno greffe	36.1B.24 ↔	Pontage (aorto-)coronaire sextuple ou plus, mini-invasif, avec artère autogène, artère abdominale
36.1A.1A ↔	Quintuple pontage (aorto-)coronaire, chirurgical ouvert (thoracotomie, mini-thoracotomie, sternotomie), avec prothèse vasculaire	36.1B.25 ↔	Pontage (aorto-)coronaire sextuple ou plus, mini-invasif, avec artère autogène, autre artère
36.1A.21 ↔	Quintuple pontage (aorto-)coronaire, mini-invasif, avec artère autogène, artère radiale	36.1B.26 ↔	Pontage (aorto-)coronaire sextuple ou plus, mini-invasif, avec veine autogène, sans treillis externe de stabilisation
36.1A.22 ↔	Quintuple pontage (aorto-)coronaire, mini-invasif, avec artère autogène, artère mammaire interne (artère thoracique interne)	36.1B.27 ↔	Pontage (aorto-)coronaire sextuple ou plus, mini-invasif, avec veine autogène, avec treillis externe de stabilisation
36.1A.23 ↔	Quintuple pontage (aorto-)coronaire, mini-invasif, avec artère autogène, greffon libre d'artère mammaire interne [IMA] (artère thoracique interne)	36.1B.28 ↔	Pontage (aorto-)coronaire sextuple ou plus, mini-invasif, avec xéno greffe
36.1A.24 ↔	Quintuple pontage (aorto-)coronaire, mini-invasif, avec artère autogène, artère abdominale	36.1B.2A ↔	Pontage (aorto-)coronaire sextuple ou plus, mini-invasif, avec prothèse vasculaire
36.1A.25 ↔	Quintuple pontage (aorto-)coronaire, mini-invasif, avec artère autogène, autre artère	36.1B.99 ↔	Pontage (aorto-)coronaire sextuple ou plus, par technique et par matériel, autre
36.1A.26 ↔	Quintuple pontage (aorto-)coronaire, mini-invasif, avec veine autogène, sans treillis externe de stabilisation	36.31 ↔	Revascularisation transmyocardique à thorax ouvert
36.1A.27 ↔	Quintuple pontage (aorto-)coronaire, mini-invasif, avec veine autogène, avec treillis externe de stabilisation	36.32 ↔	Autre revascularisation transmyocardique
36.1A.28 ↔	Quintuple pontage (aorto-)coronaire, mini-invasif, avec xéno greffe	36.33 ↔	Revascularisation transmyocardique endoscopique
		36.34 ↔	Revascularisation transmyocardique percutanée
		36.39.00 ↔	Autre revascularisation cardiaque, SAP
		36.39.10 ↔	Revascularisation cardiaque par patches d'élargissement des artères coronaires
		36.39.11 ↔	Révision de pontage coronaire
		36.39.12 ↔	Nouveau pontage coronaire

36.39.13 ↔	Transposition d'artère coronaire	37.6A.51 ↔	Implantation d'un système d'assistance cardio-vasculaire et pulmonaire, avec pompe, avec élimination de CO ₂ , extracorporel, veino-veineux, par voie percutanée
36.39.99 ↔	Autre revascularisation cardiaque, autre	37.6A.61 ↔	Implantation d'un système d'assistance cardio-vasculaire et pulmonaire, avec pompe, avec oxygénateur (y compris élimination de CO ₂), extracorporel, veino-veineux, par chirurgie extra-thoracique ouverte (p.ex. exposition de vaisseau sanguin)
37.11 ↔	Cardiotomie	37.6A.62 ↔	Implantation d'un système d'assistance cardio-vasculaire et pulmonaire, avec pompe, avec oxygénateur (y compris élimination de CO ₂), extracorporel, veino-veineux, par voie percutanée
37.12.00 ↔	Péricardiectomie, SAP	37.6A.71 ↔	Implantation d'un système d'assistance cardio-vasculaire et pulmonaire, avec pompe, avec oxygénateur (y compris élimination de CO ₂), extracorporel, veino-veineux, par chirurgie thoracique ouverte (thoracotomie, mini-thoracotomie, sternotomie)
37.12.09 ↔	Péricardiectomie, autre	37.6A.72 ↔	Implantation d'un système d'assistance cardio-vasculaire et pulmonaire, avec pompe, avec oxygénateur (y compris élimination de CO ₂), extracorporel, veino-veineux, par chirurgie thoracique ouverte (p.ex. exposition de vaisseau sanguin)
37.12.11 ↔	Péricardiectomie, par chirurgie ouverte	37.6A.73 ↔	Implantation d'un système d'assistance cardio-vasculaire et pulmonaire, avec pompe, avec oxygénateur (y compris élimination de CO ₂), extracorporel, veino-veineux, par chirurgie thoracique ouverte (p.ex. exposition de vaisseau sanguin)
37.12.12 ↔	Péricardiectomie, par thoracoscopie	37.6C.11 ↔	Révision sans remplacement d'un système d'assistance cardio-vasculaire, avec pompe, sans fonction d'échange gazeux, extracorporel, ventriculaire gauche, par chirurgie thoracique ouverte (thoracotomie, mini-thoracotomie, sternotomie)
37.31.00 ↔	Péricardectomie, SAP	37.6C.12 ↔	Révision sans remplacement d'un système d'assistance cardio-vasculaire, avec pompe, sans fonction d'échange gazeux, extracorporel, ventriculaire droit, par chirurgie thoracique ouverte (thoracotomie, mini-thoracotomie, sternotomie)
37.31.10 ↔	Péricardectomie partielle	37.6C.21 ↔	Révision sans remplacement d'un système d'assistance cardio-vasculaire, avec pompe, sans fonction d'échange gazeux, extracorporel, biventriculaire, par chirurgie thoracique ouverte (thoracotomie, mini-thoracotomie, sternotomie)
37.31.20 ↔	Péricardectomie totale	37.6C.31 ↔	Révision sans remplacement d'un système d'assistance cardio-vasculaire, avec pompe, sans fonction d'échange gazeux, intracorporel, ventriculaire gauche, par chirurgie thoracique ouverte (thoracotomie, mini-thoracotomie, sternotomie)
37.31.30 ↔	Excision d'adhérences du péricarde	37.6C.32 ↔	Révision sans remplacement d'un système d'assistance cardio-vasculaire, avec pompe, sans fonction d'échange gazeux, intracorporel, ventriculaire droite, par chirurgie thoracique ouverte (thoracotomie, mini-thoracotomie, sternotomie)
37.31.99 ↔	Péricardectomie, autre	37.6C.33 ↔	Révision sans remplacement d'un système d'assistance cardio-vasculaire, avec pompe, sans fonction d'échange gazeux, intracorporel, biventriculaire, par chirurgie thoracique ouverte (thoracotomie, mini-thoracotomie, sternotomie)
37.32 ↔	Excision d'anévrisme du cœur	37.6C.61 ↔	Révision sans remplacement d'un système d'assistance cardio-vasculaire et pulmonaire, avec pompe, avec oxygénateur (y compris élimination de CO ₂), extracorporel, veino-veineux, par chirurgie extra-thoracique ouverte (p.ex. exposition du vaisseau sanguin)
37.33.00 ↔	Excision ou destruction d'autre lésion ou tissu du cœur, par voie ouverte, SAP		
37.33.10 ↔	Excision ou destruction d'éléments du système de conduction des stimuli, par voie ouverte, SAP		
37.33.11 ↔	Excision ou destruction d'éléments du système de conduction des stimuli, par voie ouverte, techniques d'ablation pour le traitement de tachyarythmie		
37.33.19 ↔	Excision ou destruction d'éléments du système de conduction des stimuli, par voie ouverte, autre		
37.33.20 ↔	Excision d'autre lésion ou tissu du cœur, par voie ouverte		
37.33.30 ↔	Destruction d'autre lésion ou tissu du cœur, par voie ouverte		
37.33.99 ↔	Excision ou destruction d'autre lésion ou tissu du cœur, par voie ouverte, autre		
37.35 ↔	Ventriculectomie partielle		
37.41 ↔	Implantation de système d'assistance cardiaque prothétique autour du cœur		
37.52 ↔	Implantation de système intégral de remplacement du cœur		
37.53 ↔	Remplacement ou réparation de l'unité thoracique du système de remplacement du cœur		
37.54 ↔	Remplacement ou réparation d'autres composantes implantables de système intégral de remplacement du cœur		
37.6A.11 ↔	Implantation d'un système d'assistance cardio-vasculaire, avec pompe, sans fonction d'échange gazeux, extracorporel, ventriculaire gauche, par chirurgie thoracique ouverte (thoracotomie, mini-thoracotomie, sternotomie)		
37.6A.12 ↔	Implantation d'un système d'assistance cardio-vasculaire, avec pompe, sans fonction d'échange gazeux, extracorporel, ventriculaire droit, par chirurgie thoracique ouverte (thoracotomie, mini-thoracotomie, sternotomie)		
37.6A.21 ↔	Implantation d'un système d'assistance cardio-vasculaire, avec pompe, sans fonction d'échange gazeux, extracorporel, biventriculaire, par chirurgie thoracique ouverte (thoracotomie, mini-thoracotomie, sternotomie)		
37.6A.35 ↔	Implantation d'un système d'assistance cardio-vasculaire, avec pompe, sans fonction d'échange gazeux, intracorporel, ventriculaire gauche, kit hospitalier, par chirurgie thoracique ouverte (thoracotomie, mini-thoracotomie, sternotomie)		
37.6A.37 ↔	Implantation d'un système d'assistance cardio-vasculaire, avec pompe, sans fonction d'échange gazeux, intracorporel, ventriculaire droite, kit hospitalier, par chirurgie thoracique ouverte (thoracotomie, mini-thoracotomie, sternotomie)		
37.6A.3A ↔	Implantation d'un système d'assistance cardio-vasculaire, avec pompe, sans fonction d'échange gazeux, intracorporel, biventriculaire, kit hospitalier, par chirurgie thoracique ouverte (thoracotomie, mini-thoracotomie, sternotomie)		

37.6C.71 ↔ Révision sans remplacement d'un système d'assistance cardio-vasculaire et pulmonaire, avec pompe, avec oxygénateur (y compris élimination de CO ₂), extracorporel, veino-artériel ou veino-veino-artériel, par chirurgie thoracique ouverte (thoracotomie, mini-thoracotomie, sternotomie)	38.15.99 ↔ Endartériectomie d'autres vaisseaux thoraciques, autre
37.6C.72 ↔ Révision sans remplacement d'un système d'assistance cardio-vasculaire et pulmonaire, avec pompe, avec oxygénateur (y compris élimination de CO ₂), extracorporel, veino-artériel ou veino-veino-artériel, par chirurgie extra-thoracique ouverte (p.ex. exposition du vaisseau sanguin)	38.31 ↔ Résection de vaisseaux intracrâniens, avec anastomose
37.6C.A1 ↔ Révision sans remplacement d'un système d'assistance cardio-vasculaire et pulmonaire, sans pompe, avec élimination de CO ₂ , extracorporel, artérioveineux, par chirurgie extra-thoracique ouverte (p.ex. exposition de vaisseau sanguin)	38.34.00 ↔ Résection de l'aorte, avec anastomose, SAP
37.8A.00 ↔ Implantation de pacemaker permanent, SAP	38.34.10 ↔ Résection de l'aorte ascendante et de la crosse aortique, avec anastomose
37.8A.09 ↔ Implantation de pacemaker permanent, autre	38.34.20 ↔ Résection de l'aorte descendante, avec anastomose
37.8A.11 ↔ Implantation de pacemaker à chambre unique	38.34.30 ↔ Résection de l'aorte abdominale, avec anastomose
37.8A.21 ↔ Implantation de pacemaker à double chambre, sans stimulation antitachycardique	38.34.99 ↔ Résection de l'aorte, avec anastomose, autre
37.8A.22 ↔ Implantation de pacemaker à double chambre, avec stimulation antitachycardique	38.35.00 ↔ Résection de vaisseaux thoraciques, avec anastomose, SAP
37.8A.31 ↔ Implantation de pacemaker à resynchronisation (CRT-P)	38.35.10 ↔ Résection d'artères thoraciques, avec anastomose, SAP
37.8A.42 ↔ Implantation de pacemaker transveineux sans sonde, stimulation simple-chambre	38.35.11 ↔ Résection de l'artère sous-clavière, avec anastomose
37.8A.43 ↔ Implantation de pacemaker transveineux sans sonde, stimulation double-chambre	38.35.12 ↔ Résection du tronc brachio-céphalique, avec anastomose
37.8E.00 ↔ Implantation de cardiovertteur ou défibrillateur, SAP	38.35.13 ↔ Résection de l'artère pulmonaire, avec anastomose
37.8E.11 ↔ Implantation d'un défibrillateur à chambre unique	38.35.19 ↔ Résection d'artères thoraciques, avec anastomose, autre
37.8E.12 ↔ Implantation d'un défibrillateur à double chambre	38.35.20 ↔ Résection de veines thoraciques, avec anastomose, SAP
37.8E.21 ↔ Implantation de défibrillateur à resynchronisation (CRT-D)	38.35.21 ↔ Résection de la veine pulmonaire, avec anastomose
37.8E.22 ↔ Implantation de défibrillateur à chambre unique avec capteur auriculaire	38.35.22 ↔ Résection de la veine sous-clavière, avec anastomose
37.8E.31 ↔ Implantation d'un système sous-cutané de défibrillation	38.35.23 ↔ Résection de la veine cave supérieure, avec anastomose
37.8E.99 ↔ Implantation de cardiovertteur ou défibrillateur, autre	38.35.28 ↔ Résection de veines thoraciques et d'autres veines profondes, avec anastomose
37.91 ↔ Massage cardiaque à thorax ouvert	38.35.29 ↔ Résection de veines thoraciques, avec anastomose, autre
37.99.00 ↔ Autres opérations du cœur et du péricarde, SAP	38.35.99 ↔ Résection de vaisseaux thoraciques, avec anastomose, autre
37.99.20 ↔ Opérations d'anomalies congénitales du cœur, SAP	38.36.00 ↔ Résection d'artères abdominales, avec anastomose, SAP
37.99.21 ↔ Réparation d'un ventricule droit à double issue de type Fallot	38.36.10 ↔ Résection d'artères viscérales, avec anastomose, SAP
37.99.22 ↔ Réparation d'autre ventricule droit à double issue	38.36.11 ↔ Résection du tronc coeliaque, avec anastomose
37.99.23 ↔ Opération d'un cœur fonctionnellement/morphologiquement univentriculaire	38.36.12 ↔ Résection de l'artère gastrique, avec anastomose
37.99.24 ↔ Réparation d'un cœur triatrial	38.36.13 ↔ Résection de l'artère hépatique, avec anastomose
37.99.25 ↔ Réparation d'absence de valve pulmonaire	38.36.14 ↔ Résection de l'artère splénique, avec anastomose
37.99.29 ↔ Opérations d'anomalies congénitales du cœur, autre	38.36.15 ↔ Résection de l'artère rénale, avec anastomose
37.99.30 ↔ Ligature d'oreillette	38.36.16 ↔ Résection de l'artère mésentérique, avec anastomose
37.99.99 ↔ Autres opérations du cœur et du péricarde, autre	38.36.17 ↔ Résection de l'artère iliaque, avec anastomose
37.9A.00 ↔ Implantation d'un système de stimulation du myocarde, SAP	38.36.19 ↔ Résection d'artères viscérales, avec anastomose, autre
37.9A.11 ↔ Implantation ou remplacement d'un système de modulation du myocarde (CCM)	38.36.99 ↔ Résection d'artères abdominales, avec anastomose, autre
37.9A.99 ↔ Implantation d'un système de stimulation du myocarde, autre	38.41 ↔ Résection de vaisseaux intracrâniens, avec remplacement
37.9B.11 ↔ Enlèvement d'implants cardiaques, avec sternotomie totale comme voie d'abord	38.45.00 ↔ Résection de vaisseau thoracique, avec remplacement, SAP
37.9B.12 ↔ Enlèvement d'implants cardiaques, avec thoracotomie mini-invasive (sternotomie partielle supérieure, thoracotomie latérale) comme voie d'abord	38.45.10 ↔ Résection de l'aorte thoracique avec remplacement, SAP
38.15.10 ↔ Endartériectomie de l'artère sous-clavière	38.45.12 ↔ Résection de l'aorte thoracique, avec remplacement
38.15.20 ↔ Endartériectomie du tronc brachio-céphalique	38.45.13 ↔ Résection de l'aorte thoraco-abdominale, avec remplacement
38.15.30 ↔ Endartériectomie de l'artère pulmonaire	38.45.14 ↔ Résection de l'aorte thoracique avec remplacement par prothèse hybride
38.15.40 ↔ Endartériectomie de la veine pulmonaire	38.45.15 ↔ Résection de l'aorte ascendante, avec remplacement
	38.45.16 ↔ Résection de la crosse aortique, avec remplacement
	38.45.17 ↔ Résection de l'aorte ascendante ainsi que de la crosse aortique, avec remplacement
	38.45.19 ↔ Résection de l'aorte thoracique avec remplacement, autre
	38.45.20 ↔ Résection d'autres vaisseaux thoraciques, avec remplacement, SAP
	38.45.21 ↔ Résection de l'artère pulmonaire, avec remplacement
	38.45.22 ↔ Résection du tronc brachio-céphalique, avec remplacement

38.45.29 ↔ Résection d'autres artères thoraciques, avec remplacement	39.11.23 ↔ Révision de shunt portosystémique avec thrombectomie et thrombolyse percutanées
38.45.30 ↔ Résection de veine thoracique, avec remplacement, SAP	39.11.24 ↔ Révision de shunt portosystémique avec réduction percutanée du diamètre d'un shunt portosystémique existant
38.45.31 ↔ Résection de la veine cave supérieure, avec remplacement	39.11.99 ↔ Création et révision de shunt portosystémique, TIPSS, autre
38.45.38 ↔ Résection d'autres veines thoraciques profondes, avec remplacement	39.19 ↔ Shunt veineux intra-abdominal, autre
38.45.39 ↔ Résection de veines thoraciques, avec remplacement, autre	39.21.00 ↔ Anastomose de veine cave à artère pulmonaire, SAP
38.45.99 ↔ Résection de vaisseaux thoraciques, avec remplacement, autre	39.21.10 ↔ Opération de Glenn sur un cœur fonctionnellement/morphologiquement univentriculaire
38.47.00 ↔ Résection de veines abdominales, avec remplacement, SAP	39.21.99 ↔ Anastomose de veine cave à artère pulmonaire, autre
38.47.10 ↔ Résection de veines abdominales profondes, avec remplacement, SAP	39.28 ↔ Pontage ou shunt vasculaire extra-intracrânien
38.47.11 ↔ Résection de la veine cave inférieure, avec remplacement	39.2A ↔ Pontage ou shunt vasculaire intra-intracrânien
38.47.12 ↔ Résection de la veine iliaque, avec remplacement	39.31.11 ↔ Suture d'artère intracrânienne
38.47.19 ↔ Résection de veines abdominales profondes, avec remplacement, autre	39.31.21 ↔ Suture de l'artère axillaire
38.47.99 ↔ Résection de veines abdominales, avec remplacement, autre	39.31.22 ↔ Suture de l'artère brachiale
38.64.00 ↔ Autre excision de l'aorte, SAP	39.31.60 ↔ Suture de l'aorte, SAP
38.64.10 ↔ Autre excision de l'aorte thoracique	39.31.61 ↔ Suture de l'aorte thoracique
38.64.20 ↔ Autre excision de l'aorte abdominale	39.31.62 ↔ Suture de l'aorte abdominale
38.64.99 ↔ Autre excision de l'aorte, autre	39.31.69 ↔ Suture de l'aorte, autre
38.65.21 ↔ Autre excision de la veine cave supérieure	39.31.71 ↔ Suture de l'artère pulmonaire
38.84.00 ↔ Autre occlusion chirurgicale de l'aorte, SAP	39.31.72 ↔ Suture du tronc brachio-céphalique
38.84.10 ↔ Autre occlusion chirurgicale de l'aorte thoracique	39.31.73 ↔ Suture de l'artère sous-clavière
38.84.20 ↔ Autre occlusion chirurgicale de l'aorte abdominale	39.49.30 ↔ Remplacement de conduit cardiaque
38.84.99 ↔ Autre occlusion chirurgicale de l'aorte, autre	39.51.11 ↔ Clippage d'anévrisme intracrânien
38.85.11 ↔ Autre occlusion chirurgicale de l'artère sous-clavière	39.52.11 ↔ Autre réparation d'anévrisme de vaisseaux intracrâniens
38.85.12 ↔ Autre occlusion chirurgicale de l'artère pulmonaire	39.52.19 ↔ Autre réparation d'anévrisme de vaisseaux de la tête et du cou, autre
38.85.13 ↔ Autre occlusion chirurgicale du tronc brachio-céphalique	39.52.20 ↔ Autre réparation d'anévrisme de l'aorte, SAP
38.85.21 ↔ Autre occlusion chirurgicale de la veine cave supérieure	39.52.21 ↔ Autre réparation chirurgicale ouverte d'anévrisme de l'aorte ascendante, de la crosse aortique et de l'aorte thoracique
38.85.22 ↔ Autre occlusion chirurgicale de la veine pulmonaire	39.52.22 ↔ Autre réparation chirurgicale ouverte d'anévrisme de l'aorte abdominale
38.85.23 ↔ Autre occlusion chirurgicale de la veine sous-clavière	39.52.29 ↔ Autre réparation d'anévrisme de l'aorte, autre
39.0X.00 ↔ Shunt d'artère systémique à pulmonaire, SAP	39.53 ↔ Réparation de fistule artério-veineuse
39.0X.10 ↔ Anastomose entre artère sous-clavière et artère pulmonaire (Blalock-Taussig)	39.54.10 ↔ Opération de réentrée, aorte thoracique
39.0X.11 ↔ Anastomose entre aorte et artère pulmonaire droite (Waterston-Cooley)	39.54.20 ↔ Opération de réentrée, aorte abdominale
39.0X.12 ↔ Anastomose entre aorte descendante et artère pulmonaire gauche (Potts-Smith)	39.57.00 ↔ Réparation de vaisseau sanguin avec patch synthétique (plastie), SAP
39.0X.13 ↔ Anastomose entre artère pulmonaire gauche et droite	39.57.11 ↔ Réparation de vaisseaux intracrâniens avec patch synthétique
39.0X.20 ↔ Shunt prothétique d'artère pulmonaire à aorte, central	39.57.12 ↔ Réparation d'artères extracrâniennes de la tête et du cou avec patch synthétique
39.0X.21 ↔ Shunt prothétique d'artère pulmonaire à aorte, périphérique	39.57.13 ↔ Réparation de la veine jugulaire avec patch synthétique
39.0X.23 ↔ Cerclage (banding) de l'artère pulmonaire	39.57.19 ↔ Réparation de vaisseaux de la tête et du cou avec patch synthétique, autre
39.0X.24 ↔ Shunt d'artère systémique à pulmonaire, opération de Damus-Kay-Stansel	39.57.20 ↔ Réparation de vaisseaux du membre supérieur avec patch synthétique, SAP
39.0X.99 ↔ Shunt d'artère systémique à pulmonaire, autre	39.57.21 ↔ Réparation d'artères du membre supérieur avec patch synthétique
39.10 ↔ Shunt veineux intra-abdominal, SAP	39.57.22 ↔ Réparation de la veine sous-clavière, de la veine axillaire et de la veine brachio-céphalique avec patch synthétique
39.11.00 ↔ Création et révision de shunt portosystémique, TIPSS, SAP	39.57.23 ↔ Réparation d'autres veines profondes du membre supérieur avec patch synthétique
39.11.11 ↔ Création de shunt portosystémique, recours à l'angioplastie percutanée (à ballonnet)	39.57.29 ↔ Réparation de vaisseaux du membre supérieur avec patch synthétique, autre
39.11.12 ↔ Création de shunt portosystémique, thrombolyse et thrombectomie percutanées	39.57.30 ↔ Réparation de vaisseaux thoraciques avec patch synthétique, SAP
39.11.13 ↔ Création de shunt portosystémique, utilisation d'un stent	39.57.31 ↔ Réparation de l'aorte thoracique avec patch synthétique
39.11.21 ↔ Révision de shunt portosystémique, fermeture percutanée	39.57.32 ↔ Réparation de la veine pulmonaire avec patch synthétique
39.11.22 ↔ Révision de shunt portosystémique, recours à l'insertion d'un stent	39.57.33 ↔ Réparation de la veine cave supérieure avec patch synthétique

39.57.39 ↔ Réparation de vaisseaux thoraciques avec patch synthétique, autre	50.27.19 ↔ Destruction locale de lésion ou de tissu du foie, par chirurgie ouverte, autre
39.57.40 ↔ Réparation d'artères abdominales avec patch synthétique, SAP	50.27.21 ↔ Destruction locale de lésion ou de tissu du foie, par injection d'alcool, par laparoscopie
39.57.41 ↔ Réparation de l'aorte abdominale avec patch synthétique	50.27.22 ↔ Destruction locale de lésion ou de tissu du foie, par thérapie, par laparoscopie
39.57.42 ↔ Réparation du tronc coeliaque avec patch synthétique	50.27.23 ↔ Destruction locale de lésion ou de tissu du foie, par cryothérapie, par laparoscopie
39.59.51 ↔ Autre réparation de l'aorte thoracique	50.27.24 ↔ Destruction locale de lésion ou de tissu du foie, au laser, par laparoscopie
39.59.52 ↔ Autre réparation de l'artère pulmonaire	50.27.25 ↔ Destruction locale de lésion ou de tissu du foie, par électroporation irréversible, par laparoscopie
39.59.53 ↔ Autre réparation d'artères thoraciques, autre	50.27.29 ↔ Destruction locale de lésion ou de tissu du foie, par laparoscopie, autre
39.59.54 ↔ Autre réparation de la veine pulmonaire	50.2A.11 ↔ Résection de kyste hépatique, par chirurgie ouverte
39.59.55 ↔ Autre réparation de la veine cave supérieure	50.2A.12 ↔ Résection de kyste hépatique, par laparoscopie
39.59.61 ↔ Autre réparation de l'aorte abdominale	50.2C.11 ↔ Bisegmentectomie gauche, par chirurgie ouverte, pour don d'organe par une personne vivante
39.59.62 ↔ Autre réparation du tronc coeliaque	50.2C.12 ↔ Bisegmentectomie gauche, par laparoscopie, pour don d'organe par une personne vivante
39.59.71 ↔ Autre réparation de la veine cave inférieure	50.2C.13 ↔ Hémihépatectomie gauche, par chirurgie ouverte, pour don d'organe par une personne vivante
39.66 ↔ Shunt cardio-pulmonaire percutané	50.2C.14 ↔ Hémihépatectomie gauche, par laparoscopie, pour don d'organe par une personne vivante
39.99.21 ↔ Opérations d'anomalie congénitale de l'isthme aortique (sténose) ou d'interruption de la crosse aortique	50.2C.15 ↔ Hémihépatectomie droite, par chirurgie ouverte, pour don d'organe par une personne vivante
40.51.10 ↔ Excision radicale des ganglions lymphatiques axillaires, indépendante d'autre intervention	50.2C.16 ↔ Hémihépatectomie droite, par laparoscopie, pour don d'organe par une personne vivante
40.52.10 ↔ Excision radicale des ganglions lymphatiques rétropéritonéaux (para-aortiques, para-caves) et pelviens, indépendante d'autre intervention	50.62 ↔ Fermeture de lacération du foie et réparation, par suture
40.53.10 ↔ Excision radicale des ganglions lymphatiques iliaques, indépendante d'autre intervention	50.63 ↔ Fermeture de lacération du foie et réparation, par tamponnade
40.54.10 ↔ Excision radicale de ganglions lymphatiques inguinaux en tant qu'intervention autonome	50.71 ↔ Hépatectomie totale, par chirurgie ouverte, pour don d'organe par une personne vivante
40.59.10 ↔ Excision radicale d'autres ganglions lymphatiques, indépendante d'autre intervention, SAP	51.31 ↔ Anastomose entre la vésicule biliaire et les voies hépatiques
40.59.11 ↔ Excision radicale de ganglions médiastinaux, indépendante d'autre intervention	51.32 ↔ Anastomose entre vésicule biliaire et intestin
40.59.12 ↔ Excision radicale de ganglions péribronchiques, indépendante d'autre intervention	51.33 ↔ Anastomose entre vésicule biliaire et pancréas
40.59.19 ↔ Excision radicale d'autres ganglions lymphatiques, indépendante d'autre intervention, autre	51.34 ↔ Anastomose entre vésicule biliaire et estomac
40.62 ↔ Fistulisation du canal thoracique	51.35 ↔ Autre anastomose de la vésicule biliaire
40.63 ↔ Fermeture de fistule du canal thoracique	51.36 ↔ Cholédocho-entérostomie
40.64 ↔ Ligature du canal thoracique	51.37 ↔ Anastomose entre canal hépatique et tractus gastro-intestinal
40.69 ↔ Opération du canal thoracique, autre	51.39 ↔ Autres anastomoses des voies biliaires
50.0 ↔ Hépatotomie	51.43 ↔ Insertion de tube cholédocho-hépatique pour décompression
50.21.11 ↔ Fenestration d'un ou plusieurs kyste(s) hépatique(s), par chirurgie ouverte	51.69 ↔ Excision d'autre canal biliaire
50.21.12 ↔ Fenestration d'un ou plusieurs kyste(s) hépatique(s), par laparoscopie	51.71 ↔ Suture simple du cholédoque
50.23.11 ↔ Excision locale de 1-2 foyers dans le foie, jusqu'à 4 cm de diamètre respectivement, par chirurgie ouverte	51.72 ↔ Cholédocoplastie
50.23.12 ↔ Excision locale de 1-2 foyers dans le foie, au moins 1 foyer de plus de 4 cm de diamètre, par chirurgie ouverte	51.79 ↔ Réparation du canal cystique et des canaux hépatiques
50.23.13 ↔ Excision locale de 3 foyers et plus dans le foie, par chirurgie ouverte	51.94 ↔ Révision d'anastomose des voies biliaires
50.25.11 ↔ Excision locale de 1-2 foyers dans le foie, jusqu'à 4 cm de diamètre respectivement, par laparoscopie	51.95.20 ↔ Ablation d'endoprothèse de voie biliaire, par chirurgie ouverte
50.25.12 ↔ Excision locale de 1-2 foyers dans le foie, au moins 1 foyer de plus de 4 cm de diamètre, par laparoscopie	51.95.21 ↔ Ablation d'endoprothèse de voie biliaire, par laparoscopie
50.25.13 ↔ Excision locale de 3 foyers et plus dans le foie, par laparoscopie	51.9A.41 ↔ Insertion ou remplacement de stent non auto-expansible de voie biliaire, par laparoscopie, 1 stent
50.27.11 ↔ Destruction locale de lésion ou de tissu du foie, par injection d'alcool, par chirurgie ouverte	51.9A.42 ↔ Insertion ou remplacement de stent non auto-expansible de voie biliaire, par laparoscopie, 2 stents et plus
50.27.12 ↔ Destruction locale de lésion ou de tissu du foie, par thérapie induite à haute fréquence, par chirurgie ouverte	51.9A.51 ↔ Insertion ou remplacement de stent nu auto-expansible de voie biliaire, par laparoscopie, 1 stent
50.27.13 ↔ Destruction locale de lésion ou de tissu du foie, par cryothérapie, par chirurgie ouverte	51.9A.52 ↔ Insertion ou remplacement de stent nu auto-expansible de voie biliaire, par laparoscopie, 2 stents
50.27.14 ↔ Destruction locale de lésion ou de tissu du foie, au laser, par chirurgie ouverte	51.9A.53 ↔ Insertion ou remplacement de stent nu auto-expansible de voie biliaire, par laparoscopie, 3 stents
50.27.15 ↔ Destruction locale de lésion ou de tissu du foie, par électroporation irréversible, par chirurgie ouverte	51.9A.54 ↔ Insertion ou remplacement de stent nu auto-expansible de voie biliaire, par laparoscopie, 4 stents
	51.9A.55 ↔ Insertion ou remplacement de stent nu auto-expansible de voie biliaire, par laparoscopie, 5 stents

51.9A.56 ↔	Insertion ou remplacement de stent nu auto-expansible de voie biliaire, par laparoscopie, 6 stents et plus	52.22.00 ↔	Autre excision ou destruction de lésion ou tissu du pancréas et du canal pancréatique, SAP
51.9A.61 ↔	Insertion ou remplacement de stent imprégné auto-expansible de voie biliaire, par laparoscopie, 1 stent	52.22.99 ↔	Autre excision ou destruction de lésion ou tissu du pancréas et du canal pancréatique, autre
51.9A.62 ↔	Insertion ou remplacement de stent imprégné auto-expansible de voie biliaire, par laparoscopie, 2 stents	52.3 ↔	Marsupialisation de kyste pancréatique
51.9A.63 ↔	Insertion ou remplacement de stent imprégné auto-expansible de voie biliaire, par laparoscopie, 3 stents	52.4 ↔	Drainage interne de kyste pancréatique
51.9A.64 ↔	Insertion ou remplacement de stent imprégné auto-expansible de voie biliaire, par laparoscopie, 4 stents	52.50 ↔	Pancréatectomie partielle, SAP
51.9A.65 ↔	Insertion ou remplacement de stent imprégné auto-expansible de voie biliaire, par laparoscopie, 5 stents	52.52.11 ↔	Pancréatectomie caudale, par chirurgie ouverte
51.9A.66 ↔	Insertion ou remplacement de stent imprégné auto-expansible de voie biliaire, par laparoscopie, 6 stents et plus	52.52.12 ↔	Pancréatectomie caudale, par laparoscopie
51.9A.71 ↔	Insertion ou remplacement de stent non auto-expansible de voie biliaire, par chirurgie ouverte, 1 stent	52.59 ↔	Pancréatectomie partielle, autre
51.9A.72 ↔	Insertion ou remplacement de stent non auto-expansible de voie biliaire, par chirurgie ouverte, 2 stents et plus	52.95.10 ↔	Extraction chirurgicale ouverte de calcul(s) du canal pancréatique
51.9A.81 ↔	Insertion ou remplacement de stent nu auto-expansible de voie biliaire, par chirurgie ouverte, 1 stent	52.95.11 ↔	Extraction laparoscopique de calcul(s) du canal pancréatique
51.9A.82 ↔	Insertion ou remplacement de stent nu auto-expansible de voie biliaire, par chirurgie ouverte, 2 stents	52.95.20 ↔	Dilatation laparoscopique du canal pancréatique
51.9A.83 ↔	Insertion ou remplacement de stent nu auto-expansible de voie biliaire, par chirurgie ouverte, 3 stents	52.95.30 ↔	Insertion chirurgicale ouverte de drain dans le canal pancréatique
51.9A.84 ↔	Insertion ou remplacement de stent nu auto-expansible de voie biliaire, par chirurgie ouverte, 4 stents	52.95.31 ↔	Insertion laparoscopique de drain dans le canal pancréatique
51.9A.85 ↔	Insertion ou remplacement de stent nu auto-expansible de voie biliaire, par chirurgie ouverte, 5 stents	52.95.40 ↔	Insertion ou remplacement de stent (prothèse) non auto-expansible dans le canal pancréatique, chirurgical ouvert
51.9A.86 ↔	Insertion ou remplacement de stent nu auto-expansible de voie biliaire, par chirurgie ouverte, 6 stents et plus	52.95.41 ↔	Insertion ou remplacement de stent (prothèse) non auto-expansible dans le canal pancréatique, par laparoscopie
51.9A.A1 ↔	Insertion ou remplacement de stent imprégné auto-expansible de voie biliaire, par chirurgie ouverte, 1 stent	52.95.50 ↔	Insertion ou remplacement de stent (prothèse) auto-expansible dans le canal pancréatique, chirurgical ouvert
51.9A.A2 ↔	Insertion ou remplacement de stent imprégné auto-expansible de voie biliaire, par chirurgie ouverte, 2 stents	52.95.51 ↔	Insertion ou remplacement de stent (prothèse) auto-expansible dans le canal pancréatique, par laparoscopie
51.9A.A3 ↔	Insertion ou remplacement de stent imprégné auto-expansible de voie biliaire, par chirurgie ouverte, 3 stents	52.95.60 ↔	Réparation laparoscopique du canal pancréatique
51.9A.A4 ↔	Insertion ou remplacement de stent imprégné auto-expansible de voie biliaire, par chirurgie ouverte, 4 stents	52.95.70 ↔	Réparation du pancréas
51.9A.A5 ↔	Insertion ou remplacement de stent imprégné auto-expansible de voie biliaire, par chirurgie ouverte, 5 stents	52.95.90 ↔	Autre réparation du pancréas, autre opération endoscopique du pancréas
51.9A.A6 ↔	Insertion ou remplacement de stent imprégné auto-expansible de voie biliaire, par chirurgie ouverte, 6 stents et plus	52.96 ↔	Anastomose pancréatique
52.01.12 ↔	Drainage transgastrique d'un kyste pancréatique, par chirurgie ouverte	52.99.00 ↔	Autres opérations à ciel ouvert du pancréas, SAP
52.01.13 ↔	Drainage transgastrique d'un kyste pancréatique, par laparoscopie	52.99.10 ↔	Autres opérations à ciel ouvert du pancréas, dilatation du canal pancréatique
52.01.22 ↔	Drainage transduodéal d'un kyste pancréatique, par chirurgie ouverte	52.99.20 ↔	Autres opérations à ciel ouvert du pancréas, réparation du canal pancréatique
52.01.23 ↔	Drainage transduodéal d'un kyste pancréatique, par laparoscopie	52.99.99 ↔	Autres opérations (cure) de ciel ouvert du pancréas, autre
52.09.00 ↔	Autre pancréatotomie, SAP	53.70 ↔	Réparation de hernie diaphragmatique, par voie abdominale, SAP
52.09.10 ↔	Autre pancréatotomie, incision du pancréas	53.71.11 ↔	Opération de hernie diaphragmatique par voie abdominale, par chirurgie ouverte, sans implantation de membranes et filets
52.09.11 ↔	Autre pancréatotomie, incision du canal pancréatique	53.71.21 ↔	Opération de hernie diaphragmatique par voie abdominale, par chirurgie ouverte, avec implantation de membranes et filets
52.09.99 ↔	Autre pancréatotomie, autre	53.72.11 ↔	Opération de hernie diaphragmatique, par laparoscopie, sans implantation de membranes et filets
		53.72.21 ↔	Opération de hernie diaphragmatique, par laparoscopie, avec implantation de membranes et filets
		53.79 ↔	Réparation de hernie diaphragmatique, par voie abdominale, autre
		53.80 ↔	Réparation de hernie diaphragmatique, par voie thoracique et thoraco-abdominale, SAP
		53.81 ↔	Plicature du diaphragme
		53.82 ↔	Réparation (cure) de hernie parasternale
		53.83.11 ↔	Opération de hernie diaphragmatique par voie thoracique, par chirurgie ouverte, sans implantation de membranes et filets
		53.83.21 ↔	Opération de hernie diaphragmatique par voie thoracique, par chirurgie ouverte, avec implantation de membranes et filets
		53.84.11 ↔	Opération de hernie diaphragmatique, par thoracoscopie, sans implantation de membranes et filets

53.84.21 ↔	Opération de hernie diaphragmatique, par thoracoscopie, avec implantation de membranes et filets	76.92.20 ↔	Insertion d'un implant CAD au niveau des os de la face, sans participation de la boîte crânienne, jusqu'à 2 régions
53.85.11 ↔	Opération de hernie diaphragmatique, par voie thoraco-abdominale, par chirurgie ouverte, sans implantation de membranes et filets	76.92.21 ↔	Insertion d'un implant CAD au niveau des os de la face, sans participation de la boîte crânienne, 3 régions et plus
53.85.21 ↔	Opération de hernie diaphragmatique par voie thoraco-abdominale, par chirurgie ouverte, avec implantation de membranes et filets	76.92.30 ↔	Insertion d'implant CAD pour réparer un défaut maxillaire simple
53.89 ↔	Réparation de hernie diaphragmatique, par voie thoracique et thoraco-abdominale, autre	76.92.31 ↔	Insertion d'implant CAD pour réparer un défaut maxillaire important ou complexe
54.94 ↔	Création d'un shunt péritonéo-vasculaire	77.91.00 ↔	Ostectomie totale, clavicule, omoplate, côtes et sternum, SAP
57.71.00 ↔	Cystectomie radicale, SAP	77.91.10 ↔	Ostectomie totale, omoplate et clavicule
57.71.10 ↔	Cystectomie radicale chirurgicale ouverte chez l'homme, sans urétrectomie	77.91.11 ↔	Ostectomie totale, côte
57.71.11 ↔	Cystectomie radicale par laparoscopie chez l'homme, sans urétrectomie	77.91.12 ↔	Ostectomie totale, côte cervicale
57.71.20 ↔	Cystectomie radicale chirurgicale ouverte chez l'homme, avec urétrectomie	77.91.13 ↔	Ostectomie totale, sternum
57.71.21 ↔	Cystectomie radicale par laparoscopie chez l'homme, avec urétrectomie	77.91.99 ↔	Ostectomie totale, clavicule, omoplate, côtes et sternum, autre
57.71.30 ↔	Cystectomie radicale chirurgicale ouverte chez la femme, sans urétrectomie	78.41.30 ↔	Autres réparations ou opérations plastiques osseuses, clavicule, omoplate, côtes et sternum, Implantation VEPTR (vertical expandable prosthetic titanium rib)
57.71.31 ↔	Cystectomie radicale par laparoscopie chez la femme, sans urétrectomie	7A.42.11 ↔	Ostéosynthèse de vertèbres isolées, 1 vertèbre
57.71.40 ↔	Cystectomie radicale chirurgicale ouverte chez la femme, avec urétrectomie	7A.42.12 ↔	Ostéosynthèse de vertèbres isolées, 2 vertèbres
57.71.41 ↔	Cystectomie radicale par laparoscopie chez la femme, avec urétrectomie	7A.42.13 ↔	Ostéosynthèse de vertèbres isolées, 3 vertèbres
57.71.50 ↔	Cystectomie radicale, éviscération pelvienne (exentération) chirurgicale ouverte chez l'homme	7A.42.14 ↔	Ostéosynthèse de vertèbres isolées, 4 vertèbres et plus
57.71.51 ↔	Cystectomie radicale, éviscération pelvienne (exentération) par laparoscopie chez l'homme	7A.43.11 ↔	Vertébroplastie, 1 corps vertébral
57.71.99 ↔	Cystectomie radicale, autre	7A.43.12 ↔	Vertébroplastie, 2 corps vertébraux
57.87.00 ↔	Reconstruction de la vessie, SAP	7A.43.13 ↔	Vertébroplastie, 3 corps vertébraux
57.87.10 ↔	Reconstruction de la vessie, réparation chirurgicale ouverte avec iléon, côlon ou estomac	7A.43.14 ↔	Vertébroplastie, 4 corps vertébraux et plus
57.87.11 ↔	Reconstruction de la vessie, réparation par laparoscopie avec iléon, côlon ou estomac	7A.44.21 ↔	Cyphoplastie avec redressement vertébral par ballonnet gonflable, 1 corps vertébral
57.87.20 ↔	Transformation chirurgicale ouverte d'autre dérivation urinaire supravésicale en une vessie de remplacement	7A.44.22 ↔	Cyphoplastie avec redressement vertébral par ballonnet gonflable, 2 corps vertébraux
57.87.21 ↔	Transformation d'autre dérivation urinaire supravésicale en une vessie de remplacement par laparoscopie	7A.44.23 ↔	Cyphoplastie avec redressement vertébral par ballonnet gonflable, 3 corps vertébraux
57.87.30 ↔	Plastie chirurgicale ouverte de réduction de la vessie	7A.44.24 ↔	Cyphoplastie avec redressement vertébral par ballonnet gonflable, 4 corps vertébraux et plus
57.87.31 ↔	Reconstruction de la vessie, plastie de réduction de la vessie par laparoscopie	7A.44.31 ↔	Cyphoplastie avec redressement vertébral par implant redresseur, 1 corps vertébral
57.87.40 ↔	Reconstruction de la vessie, plastie chirurgicale ouverte d'augmentation de la vessie	7A.44.32 ↔	Cyphoplastie avec redressement vertébral par implant redresseur, 2 corps vertébraux
57.87.41 ↔	Reconstruction de la vessie, plastie d'augmentation de la vessie par laparoscopie	7A.44.33 ↔	Cyphoplastie avec redressement vertébral par implant redresseur, 3 corps vertébraux
57.87.99 ↔	Reconstruction de la vessie, autre	7A.44.34 ↔	Cyphoplastie avec redressement vertébral par implant redresseur, 4 corps vertébraux et plus
68.8 ↔	Éviscération pelvienne	7A.44.91 ↔	Cyphoplastie par autre dispositif de redressement vertébral, 1 corps vertébral
71.5 ↔	Vulvectomie radicale	7A.44.92 ↔	Cyphoplastie par autre dispositif de redressement vertébral, 2 corps vertébraux
76.44.00 ↔	Ostectomie totale d'autre os de la face avec reconstruction simultanée, SAP	7A.44.93 ↔	Cyphoplastie par autre dispositif de redressement vertébral, 3 corps vertébraux
76.44.10 ↔	Ostectomie totale d'autre os de la face, reconstruction avec transplant microvascularisé et anastomosé	7A.44.94 ↔	Cyphoplastie par autre dispositif de redressement vertébral, 4 corps vertébraux et plus
76.44.11 ↔	Ostectomie totale d'autre os de la face, reconstruction avec transplant non vascularisé	7A.63.11 ↔	Implantation de remplacement de corps vertébral
76.44.19 ↔	Ostectomie totale d'autre os de la face, avec autre reconstruction	7A.63.21 ↔	Implantation de remplacement de corps vertébral lors d'un remplacement d'implant
76.44.99 ↔	Ostectomie totale d'autre os de la face avec reconstruction simultanée, autre	7A.64.11 ↔	Implantation de prothèse de remplacement de corps vertébral
76.46.00 ↔	Autre reconstruction d'autre os de la face, SAP	7A.64.21 ↔	Implantation de prothèse de remplacement de corps vertébral lors d'un remplacement de prothèse
76.46.10 ↔	Autre reconstruction d'autre os de la face avec transplant microvascularisé et anastomosé	7A.65.11 ↔	Implantation de dispositif intervertébral d'arthrodèse
76.46.99 ↔	Autre reconstruction d'autre os de la face, autre	7A.65.21 ↔	Implantation de dispositif intervertébral d'arthrodèse lors d'un remplacement
		7A.71.11 ↔	Fusion de vertèbres avec stabilisation de la colonne vertébrale, abord dorsal et dorsolatéral, 1 segment
		7A.71.12 ↔	Fusion de vertèbres avec stabilisation de la colonne vertébrale, abord dorsal et dorsolatéral, 2 segments
		7A.71.13 ↔	Fusion de vertèbres avec stabilisation de la colonne vertébrale, abord dorsal et dorsolatéral, 3 segments

7A.73.1D ↔	Stabilisation non dynamique de la colonne vertébrale par ostéosynthèse sans fusion des vertèbres, abord dorsal ou dorsolatéral, 12 segments	7A.74.1C ↔	Fusion de vertèbres pour correction de position, abord dorsal et dorsolatéral, 11 segments
7A.73.1E ↔	Stabilisation non dynamique de la colonne vertébrale par ostéosynthèse sans fusion des vertèbres, abord dorsal ou dorsolatéral, 13 segments	7A.74.1D ↔	Fusion de vertèbres pour correction de position, abord dorsal et dorsolatéral, 12 segments
7A.73.1F ↔	Stabilisation non dynamique de la colonne vertébrale par ostéosynthèse sans fusion des vertèbres, abord dorsal ou dorsolatéral, 14 segments et plus	7A.74.1E ↔	Fusion de vertèbres pour correction de position, abord dorsal et dorsolatéral, 13 segments
7A.73.21 ↔	Stabilisation non dynamique de la colonne vertébrale par ostéosynthèse sans fusion des vertèbres, abord ventral, 1 segment	7A.74.1F ↔	Fusion de vertèbres pour correction de position, abord dorsal et dorsolatéral, 14 segments et plus
7A.73.22 ↔	Stabilisation non dynamique de la colonne vertébrale par ostéosynthèse sans fusion des vertèbres, abord ventral, 2 segments	7A.74.21 ↔	Fusion de vertèbres pour correction de position, abord ventral, 1 segment
7A.73.23 ↔	Stabilisation non dynamique de la colonne vertébrale par ostéosynthèse sans fusion des vertèbres, abord ventral, 3 segments	7A.74.22 ↔	Fusion de vertèbres pour correction de position, abord ventral, 2 segments
7A.73.24 ↔	Stabilisation non dynamique de la colonne vertébrale par ostéosynthèse sans fusion des vertèbres, abord ventral, 4 segments	7A.74.23 ↔	Fusion de vertèbres pour correction de position, abord ventral, 3 segments
7A.73.25 ↔	Stabilisation non dynamique de la colonne vertébrale par ostéosynthèse sans fusion des vertèbres, abord ventral, 5 segments	7A.74.24 ↔	Fusion de vertèbres pour correction de position, abord ventral, 4 segments
7A.73.26 ↔	Stabilisation non dynamique de la colonne vertébrale par ostéosynthèse sans fusion des vertèbres, abord ventral, 6 segments	7A.74.25 ↔	Fusion de vertèbres pour correction de position, abord ventral, 5 segments
7A.73.27 ↔	Stabilisation non dynamique de la colonne vertébrale par ostéosynthèse sans fusion des vertèbres, abord ventral, 7 segments	7A.74.26 ↔	Fusion de vertèbres pour correction de position, abord ventral, 6 segments
7A.73.28 ↔	Stabilisation non dynamique de la colonne vertébrale par ostéosynthèse sans fusion des vertèbres, abord ventral, 8 segments	7A.74.27 ↔	Fusion de vertèbres pour correction de position, abord ventral, 7 segments
7A.73.2A ↔	Stabilisation non dynamique de la colonne vertébrale par ostéosynthèse sans fusion des vertèbres, abord ventral, 9 segments	7A.74.28 ↔	Fusion de vertèbres pour correction de position, abord ventral, 8 segments
7A.73.2B ↔	Stabilisation non dynamique de la colonne vertébrale par ostéosynthèse sans fusion des vertèbres, abord ventral, 10 segments	7A.74.2A ↔	Fusion de vertèbres pour correction de position, abord ventral, 9 segments
7A.73.2C ↔	Stabilisation non dynamique de la colonne vertébrale par ostéosynthèse sans fusion des vertèbres, abord ventral, 11 segments	7A.74.2B ↔	Fusion de vertèbres pour correction de position, abord ventral, 10 segments
7A.73.2D ↔	Stabilisation non dynamique de la colonne vertébrale par ostéosynthèse sans fusion des vertèbres, abord ventral, 12 segments	7A.74.2C ↔	Fusion de vertèbres pour correction de position, abord ventral, 11 segments
7A.73.2E ↔	Stabilisation non dynamique de la colonne vertébrale par ostéosynthèse sans fusion des vertèbres, abord ventral, 13 segments	7A.74.2D ↔	Fusion de vertèbres pour correction de position, abord ventral, 12 segments
7A.73.2F ↔	Stabilisation non dynamique de la colonne vertébrale par ostéosynthèse sans fusion des vertèbres, abord ventral, 14 segments et plus	7A.74.2E ↔	Fusion de vertèbres pour correction de position, abord ventral, 13 segments
7A.74.11 ↔	Fusion de vertèbres pour correction de position, abord dorsal et dorsolatéral, 1 segment	7A.74.2F ↔	Fusion de vertèbres pour correction de position, abord ventral, 14 segments et plus
7A.74.12 ↔	Fusion de vertèbres pour correction de position, abord dorsal et dorsolatéral, 2 segments	7A.A2 ↔	Implantation de systèmes évolutifs ou expansifs, colonne vertébrale
7A.74.13 ↔	Fusion de vertèbres pour correction de position, abord dorsal et dorsolatéral, 3 segments	7A.A3 ↔	Mise en place d'appareil fixateur externe sur la colonne vertébrale
7A.74.14 ↔	Fusion de vertèbres pour correction de position, abord dorsal et dorsolatéral, 4 segments	7A.A4.11 ↔	Matériel d'ostéosynthèse utilisé, colonne vertébrale, plaque(s), plaque(s)-crochet(s)
7A.74.15 ↔	Fusion de vertèbres pour correction de position, abord dorsal et dorsolatéral, 5 segments	7A.A4.12 ↔	Matériel d'ostéosynthèse utilisé, colonne vertébrale, agrafe(s)
7A.74.16 ↔	Fusion de vertèbres pour correction de position, abord dorsal et dorsolatéral, 6 segments	7A.A4.13 ↔	Matériel d'ostéosynthèse utilisé, colonne vertébrale, vis
7A.74.17 ↔	Fusion de vertèbres pour correction de position, abord dorsal et dorsolatéral, 7 segments	7A.A4.14 ↔	Matériel d'ostéosynthèse utilisé, colonne vertébrale, fil de Kirschner, cerclage, haubanage
7A.74.18 ↔	Fusion de vertèbres pour correction de position, abord dorsal et dorsolatéral, 8 segments	7A.A4.15 ↔	Matériel d'ostéosynthèse utilisé, colonne vertébrale, système de vis à tige
7A.74.1A ↔	Fusion de vertèbres pour correction de position, abord dorsal et dorsolatéral, 9 segments	7A.A4.16 ↔	Matériel d'ostéosynthèse utilisé, colonne vertébrale, système de vis à plaque
7A.74.1B ↔	Fusion de vertèbres pour correction de position, abord dorsal et dorsolatéral, 10 segments	7A.A4.19 ↔	Matériel d'ostéosynthèse utilisé, colonne vertébrale, autre
		81.11 ↔	Arthrodèse de la cheville
		81.12.10 ↔	Arthrodèse talo-crurale [tibio-astragaliennne/tibio-tarsienne] et sous-talaire [sous-astragaliennne]
		81.12.11 ↔	Arthrodèse astragalo-calcaneó-cuboïdo-naviculaire [triple arthrodèse des articulations talo-crurale et sous-talaire et de l'articulation médiotarsienne (a. de Chopart)]
		81.12.12 ↔	Arthrodèse sous-talaire, deux articulations du tarse
		81.12.13 ↔	Arthrodèse sous-talaire, trois articulations du tarse
		81.12.99 ↔	Arthrodèse triple, autre
		81.22 ↔	Arthrodèse du genou
		81.51.00 ↔	Prothèse totale de hanche, SAP
		81.51.11 ↔	Première implantation d'endoprothèse totale de hanche
		81.51.12 ↔	Première implantation d'endoprothèse totale de hanche, prothèse spéciale
		81.51.13 ↔	Première implantation de prothèse de resurfaçage

81.51.19 ↔	Première implantation d'endoprothèse totale de hanche, autre	81.54.31 ↔	Implantation d'une endoprothèse totale standard de genou lors d'un remplacement de prothèse
81.51.21 ↔	Implantation d'une endoprothèse totale de hanche lors d'un remplacement de prothèse	81.54.32 ↔	Implantation d'une endoprothèse totale spéciale de genou lors d'un remplacement de prothèse
81.51.22 ↔	Implantation d'une endoprothèse totale de hanche, prothèse spéciale, lors d'un remplacement de prothèse	81.54.33 ↔	Implantation d'une endoprothèse totale de genou à charnière lors d'un remplacement de prothèse
81.51.23 ↔	Implantation d'une endoprothèse de resurfaçage lors d'un remplacement de prothèse	81.54.34 ↔	Implantation d'une prothèse unicondyalaire à glissement lors d'un remplacement de prothèse
81.51.29 ↔	Implantation d'une endoprothèse totale de hanche lors d'un remplacement de prothèse, autre	81.54.35 ↔	Implantation d'une prothèse bicondyalaire à glissement lors d'un remplacement de prothèse
81.52.00 ↔	Implantation d'endoprothèse partielle de hanche, implantation de composantes d'endoprothèse de hanche, SAP	81.54.39 ↔	Implantation d'une endoprothèse de genou lors d'un remplacement de prothèse, autre
81.52.21 ↔	Première implantation de prothèse unipolaire	81.54.42 ↔	Implantation d'un resurfaçage arrière de la rotule lors d'un remplacement
81.52.22 ↔	Première implantation de prothèse bipolaire	81.54.43 ↔	Implantation d'un insert de prothèse de genou lors d'un remplacement
81.52.29 ↔	Première implantation de prothèse partielle de hanche, autre	81.54.44 ↔	Implantation de composantes tibiales ou fémorales ainsi que de l'insert d'une endoprothèse de genou unicondyalaire, resp. bicondyalaire, à glissement ou totale standard lors d'un remplacement
81.52.31 ↔	Première implantation de cage antiprotrusion d'endoprothèse de hanche	81.54.45 ↔	Implantation de composantes tibiales ou fémorales ainsi que de l'insert d'une endoprothèse totale de genou spéciale ou d'une endoprothèse totale à charnière lors d'un remplacement
81.52.39 ↔	Première implantation d'une composante partielle d'endoprothèse de hanche	81.54.46 ↔	Implantation d'un remplacement isolé de la surface de glissement fémorale lors d'un remplacement
81.52.41 ↔	Implantation d'une prothèse unipolaire lors d'un remplacement de prothèse	81.54.47 ↔	Implantation d'un bouclier fémoral condyalaire avec resurfaçage arrière de la rotule lors d'un remplacement
81.52.42 ↔	Implantation d'une prothèse bipolaire lors d'un remplacement de prothèse	81.54.49 ↔	Implantation de composantes d'une endoprothèse de genou lors d'un remplacement, autre
81.52.49 ↔	Implantation d'une prothèse partielle de hanche lors d'un remplacement de prothèse, autre	81.55 ↔	Révision sans remplacement d'une endoprothèse de genou
81.52.51 ↔	Implantation d'une cage antiprotrusion d'endoprothèse de hanche lors d'un remplacement	81.56 ↔	Prothèse totale de cheville
81.52.52 ↔	Implantation d'un insert d'endoprothèse de hanche lors d'un remplacement	81.59.10 ↔	Révision de prothèse articulaire de membre inférieur, sans remplacement
81.52.53 ↔	Implantation d'une tête d'endoprothèse de hanche lors d'un remplacement	81.59.11 ↔	Révision et remplacement d'endoprothèse de cheville
81.52.54 ↔	Implantation de la tête ainsi que de l'insert d'une endoprothèse de hanche lors d'un remplacement	81.59.12 ↔	Révision et remplacement d'endoprothèse de tarse postérieur
81.52.55 ↔	Implantation de la tête, de l'insert ainsi que de l'acétabulum d'une endoprothèse de hanche lors d'un remplacement	81.59.13 ↔	Révision et remplacement d'endoprothèse de médio-tarse ou d'orteil
81.52.56 ↔	Implantation de l'insert ainsi que de l'acétabulum d'une endoprothèse de hanche lors d'un remplacement	92.39.00 ↔	Autre radiochirurgie stéréotaxique, SAP
81.52.57 ↔	Implantation de la cage antiprotrusion ainsi que de l'acétabulum d'une endoprothèse de hanche lors d'un remplacement	92.39.01 ↔	Autre radiothérapie de haut voltage, radiochirurgie stéréotaxique, fractionnée, cérébrale, SAP
81.52.58 ↔	Implantation de la cage antiprotrusion, de l'acétabulum ainsi que de la tête d'une endoprothèse de hanche lors d'un remplacement	92.39.11 ↔	Autre radiothérapie de haut voltage, radiochirurgie stéréotaxique, fractionnée, extracérébrale, SAP
81.52.59 ↔	Implantation de composantes d'une endoprothèse de hanche lors d'un remplacement, autre	92.39.20 ↔	Autre radiothérapie de haut voltage, radiochirurgie stéréotaxique, fractionnée: cérébrale, radiothérapie à intensité modulée
81.52.5A ↔	Implantation de la tige ainsi que de la tête d'une endoprothèse de hanche lors d'un remplacement	92.39.21 ↔	Autre radiothérapie de haut voltage, radiochirurgie stéréotaxique, fractionnée: cérébrale, Intensity Modulated Arc Therapy (IMAT).
81.52.5B ↔	Implantation de la tige, de la tête ainsi que de l'insert d'une endoprothèse de hanche lors d'un remplacement	92.39.22 ↔	Autre radiothérapie de haut voltage, radiochirurgie stéréotaxique, fractionnée: cérébrale, guidée par l'image
81.53 ↔	Révision sans remplacement d'endoprothèse de hanche	92.39.29 ↔	Autre radiothérapie de haut voltage, radiochirurgie stéréotaxique, fractionnée, cérébrale, autre
81.54.21 ↔	Première implantation d'endoprothèse totale standard de genou	92.39.30 ↔	Autre radiothérapie de haut voltage, radiochirurgie stéréotaxique, fractionnée: extracérébrale, radiothérapie avec modulation d'intensité
81.54.22 ↔	Première implantation d'endoprothèse totale spéciale de genou	92.39.31 ↔	Autre radiothérapie de haut voltage, radiochirurgie stéréotaxique, fractionnée: extracérébrale, Intensity Modulated Arc Therapy (IMAT).
81.54.23 ↔	Première implantation d'endoprothèse totale à charnière de genou	92.39.32 ↔	Autre radiothérapie de haut voltage, radiochirurgie stéréotaxique, fractionnée: extracérébrale, guidée par l'image
81.54.24 ↔	Première implantation de prothèse de genou unicondyalaire à glissement	92.39.39 ↔	Autre radiothérapie de haut voltage, radiochirurgie stéréotaxique, fractionnée, extracérébrale, autre
81.54.25 ↔	Première implantation de prothèse de genou bicondyalaire à glissement		
81.54.26 ↔	Première implantation de bouclier fémoral condyalaire avec resurfaçage arrière de la rotule		

Procédure G33-4

42.40 ↔	Œsophagectomie, SAP	43.79 ↔	Gastrectomie partielle, avec anastomose jéjunale et iléale, autres
42.41.00 ↔	Œsophagectomie partielle, SAP	43.81 ↔	Gastrectomie partielle, avec transposition jéjunale
42.41.10 ↔	Œsophagectomie partielle, sans rétablissement de continuité	43.89.00 ↔	Autre gastrectomie partielle, SAP
42.41.20 ↔	Œsophagectomie partielle, avec rétablissement de continuité	43.89.09 ↔	Autre gastrectomie partielle, autre
42.41.99 ↔	Œsophagectomie partielle, autre	43.89.10 ↔	Réséction segmentaire de l'estomac
42.42.00 ↔	Œsophagectomie totale, SAP	43.89.20 ↔	Dérivation bilio-pancréatique de l'estomac selon Scopinaro, technique à ciel ouvert
42.42.10 ↔	Œsophagectomie totale, sans rétablissement de la continuité	43.89.21 ↔	Dérivation bilio-pancréatique de l'estomac selon Scopinaro, par laparoscopie
42.42.20 ↔	Œsophagectomie totale avec rétablissement de la continuité, par voie transmédiastinale	43.89.30 ↔	Dérivation bilio-pancréatique de l'estomac avec switch duodéal [BPD-DS], chirurgicale ouverte
42.42.21 ↔	Œsophagectomie totale avec rétablissement de la continuité, par voie thoraco-abdominale	43.89.31 ↔	Dérivation bilio-pancréatique de l'estomac avec switch duodéal [BPD-DS], laparoscopique
42.42.29 ↔	Œsophagectomie totale avec rétablissement de la continuité, par autre abord	43.89.40 ↔	Tubulisation gastrique (sleeve resection), technique à ciel ouvert
42.42.99 ↔	Œsophagectomie totale, autre	43.89.41 ↔	Tubulisation gastrique (sleeve resection), par laparoscopie
42.51.00 ↔	Anastomose œsophago-œsophagienne intrathoracique, SAP	43.89.42 ↔	Sleeve resection après mise en place d'un anneau gastrique, chirurgicale ouverte
42.51.10 ↔	Anastomose œsophago-œsophagienne intrathoracique, correction d'atrésie pour rétablissement du transit pharyngo-œsophagien et réparation de fistule trachéo-œsophagienne congénitale	43.89.43 ↔	Sleeve resection après mise en place d'un anneau gastrique, laparoscopique
42.51.99 ↔	Anastomose œsophago-œsophagienne intrathoracique, autre	43.89.44 ↔	Re-sleeve resection, chirurgicale ouverte
42.52 ↔	Anastomose œso-gastrique intrathoracique	43.89.45 ↔	Re-sleeve resection, laparoscopique
42.53 ↔	Anastomose œsophagienne intrathoracique avec interposition d'intestin grêle	43.89.50 ↔	Switch duodéal après sleeve resection (seconde intervention), technique à ciel ouvert
42.54 ↔	Autre anastomose œso-entérale intrathoracique	43.89.51 ↔	Switch duodéal après sleeve resection (seconde intervention), par laparoscopie
42.55 ↔	Anastomose œsophagienne intrathoracique avec interposition colique	43.89.61 ↔	Gastrectomie partielle avec gastro-gastrostomie
42.56 ↔	Autre anastomose œso-colique intrathoracique	43.91 ↔	Gastrectomie totale avec interposition intestinale
42.58 ↔	Anastomose œsophagienne intrathoracique avec autre interposition	43.92 ↔	Œsophago-duodénostomie ou œsophago-jéjunostomie avec gastrectomie complète
42.59 ↔	Anastomose intrathoracique de l'œsophage, autre	43.99.00 ↔	Autre gastrectomie totale, SAP
42.61 ↔	Œsophago-œsophagostomie anté sternale	43.99.10 ↔	Gastrectomie résiduelle à la suite d'une intervention bariatrique, chirurgicale ouverte
42.62 ↔	Œsophago-gastrostomie anté sternale	43.99.11 ↔	Gastrectomie résiduelle à la suite d'une intervention bariatrique, laparoscopique
42.63 ↔	Anastomose œsophagienne anté sternale avec interposition d'intestin grêle	43.99.99 ↔	Autre gastrectomie totale, autre
42.64 ↔	Autre œsophago-entérostomie anté sternale	44.31.00 ↔	Bypass gastrique, SAP
42.65 ↔	Anastomose œsophagienne anté sternale avec interposition colique	44.31.09 ↔	Bypass gastrique, autre
42.66 ↔	Autre œsophago-colostomie anté sternale	44.31.11 ↔	Bypass gastrique proximal, chirurgical ouvert
42.68 ↔	Autre anastomose œsophagienne anté sternale avec interposition	44.31.12 ↔	Bypass gastrique proximal, laparoscopique
42.69 ↔	Anastomose œsophagienne anté sternale, autre	44.31.13 ↔	Bypass gastrique proximal après Sleeve resection, intervention inverse, chirurgical ouvert
42.85 ↔	Réparation de sténose œsophagienne	44.31.14 ↔	Bypass gastrique proximal après Sleeve resection, intervention inverse, laparoscopique
42.87 ↔	Autre greffe de l'œsophage	44.31.15 ↔	Bypass gastrique proximal après Gastric Banding, à la suite d'une intervention bariatrique, chirurgical ouvert
43.5 ↔	Gastrectomie partielle, avec anastomose œsophagienne	44.31.16 ↔	Bypass gastrique proximal après Gastric Banding, à la suite d'une intervention bariatrique, laparoscopique
43.6X.00 ↔	Gastrectomie partielle, avec anastomose duodéale, SAP	44.31.21 ↔	Bypass gastrique distal, chirurgical ouvert
43.6X.10 ↔	Réséction du pylore avec anastomose duodéale	44.31.22 ↔	Bypass gastrique distal, laparoscopique
43.6X.20 ↔	Opération de Billroth I	44.31.31 ↔	Omega-loop Gastric Bypass, par chirurgie ouverte
43.6X.99 ↔	Gastrectomie partielle, avec anastomose duodéale, autre	44.31.32 ↔	Omega-loop Gastric Bypass, par laparoscopie
43.70 ↔	Gastrectomie partielle, avec anastomose jéjunale et iléale, SAP	44.31.41 ↔	Bypass gastrique par anastomose de Roux-en-Y, par chirurgie ouverte
43.71.11 ↔	Gastrectomie partielle (résection des 2/3) avec anastomose jéjunale	44.31.42 ↔	Bypass gastrique par anastomose de Roux-en-Y, par laparoscopie
43.71.21 ↔	Gastrectomie partielle (résection des 4/5) avec anastomose jéjunale	44.38 ↔	Gastro-entérostomie laparoscopique
43.72.11 ↔	Gastrectomie partielle (résection des 2/3) avec anastomose iléale	44.39 ↔	Gastro-entérostomie sans gastrectomie, autre
43.72.21 ↔	Gastrectomie partielle (résection des 4/5) avec anastomose iléale	45.50 ↔	Isolement de segment d'intestin, SAP
		45.51 ↔	Isolement de segment d'intestin grêle
		45.52 ↔	Isolement de segment du gros intestin
		45.61 ↔	Réséction segmentaire multiple d'intestin grêle
		45.62 ↔	Autre réséction partielle d'intestin grêle
		45.63.00 ↔	Exérèse totale de l'intestin grêle, SAP
		45.63.99 ↔	Exérèse totale de l'intestin grêle, autre

45.70 ↔	Excision partielle du gros intestin, SAP	48.41 ↔	Résection sous-muqueuse du rectum (opération de Soave)
45.73.11 ↔	Hémiectomie droite, par chirurgie ouverte	48.49 ↔	Résection du rectum avec abaissement du côlon, autre
45.73.12 ↔	Hémiectomie droite, par laparoscopie	48.50 ↔	Résection du rectum sans conservation du sphincter, SAP
45.74.11 ↔	Résection du côlon transverse, par chirurgie ouverte	48.51 ↔	Résection abdomino-périnéale du rectum
45.74.12 ↔	Résection du côlon transverse, par laparoscopie	48.53 ↔	Résection abdomino-sacrée, sacro-périnéale et périnéale du rectum
45.75.11 ↔	Hémiectomie gauche, par chirurgie ouverte	48.59 ↔	Résection du rectum sans conservation du sphincter, autre
45.75.12 ↔	Hémiectomie gauche avec sigmoïdectomie, par chirurgie ouverte	48.65 ↔	Résection du rectum selon Duhamel
45.75.21 ↔	Hémiectomie gauche avec sigmoïdectomie, par laparoscopie	48.66.00 ↔	Résection du rectum avec conservation du sphincter, SAP
45.76.00 ↔	Sigmoïdectomie, SAP	48.66.09 ↔	Résection du rectum avec conservation du sphincter, autre
45.76.09 ↔	Sigmoïdectomie, autre	48.66.11 ↔	Résection en manchette et résection tubulaire du rectum, avec anastomose, par chirurgie ouverte
45.76.11 ↔	Sigmoïdectomie, par chirurgie ouverte	48.66.12 ↔	Résection en manchette et résection tubulaire du rectum, avec entérostomie et fermeture du bout distal, par chirurgie ouverte
45.76.21 ↔	Sigmoïdectomie, par laparoscopie	48.66.13 ↔	Résection en manchette et résection tubulaire du rectum, avec anastomose, par laparoscopie
45.77.11 ↔	Hémiectomie droite étendue, par chirurgie ouverte	48.66.14 ↔	Résection en manchette et résection tubulaire du rectum, avec entérostomie et fermeture du bout distal, par laparoscopie
45.77.12 ↔	Hémiectomie droite étendue, par laparoscopie	48.66.15 ↔	Résection en manchette et résection tubulaire du rectum, transanale
45.77.21 ↔	Hémiectomie gauche étendue, par chirurgie ouverte	48.66.21 ↔	Résection antérieure du rectum, avec anastomose, par chirurgie ouverte
45.77.22 ↔	Hémiectomie gauche étendue, par laparoscopie	48.66.22 ↔	Résection antérieure du rectum, avec entérostomie et fermeture du bout distal, par chirurgie ouverte
45.78.11 ↔	Résection segmentaire, par chirurgie ouverte	48.66.23 ↔	Résection antérieure du rectum, avec anastomose, par laparoscopie
45.78.12 ↔	Résection segmentaire, par laparoscopie	48.66.24 ↔	Résection antérieure du rectum, avec entérostomie et fermeture du bout distal, par laparoscopie
45.78.21 ↔	Résection segmentaire multiple, par chirurgie ouverte	48.66.25 ↔	Résection antérieure du rectum, transanale
45.78.22 ↔	Résection segmentaire multiple, par laparoscopie	48.66.31 ↔	Résection antérieure profonde du rectum, avec anastomose, par chirurgie ouverte
45.79 ↔	Excision partielle du gros intestin, autre	48.66.32 ↔	Résection antérieure profonde du rectum, avec entérostomie et fermeture du bout distal, par chirurgie ouverte
45.80 ↔	Colectomie et proctocolectomie, SAP	48.66.33 ↔	Résection antérieure profonde du rectum, avec anastomose, par laparoscopie
45.81.11 ↔	Colectomie, par chirurgie ouverte	48.66.34 ↔	Résection antérieure profonde du rectum, avec entérostomie et fermeture du bout distal, par laparoscopie
45.81.12 ↔	Colectomie, par laparoscopie	48.66.35 ↔	Résection antérieure profonde du rectum, avec anastomose, transanale
45.82.11 ↔	Proctocolectomie, par chirurgie ouverte	48.69 ↔	Autre résection du rectum, autre
45.82.12 ↔	Proctocolectomie, par laparoscopie	48.74 ↔	Rectorectostomie
45.89 ↔	Colectomie et proctocolectomie, autre	49.74 ↔	Transposition du muscle droit interne (muscle gracile) de la cuisse pour incontinence anale
45.90 ↔	Anastomose intestinale, SAP		
45.91 ↔	Anastomose entre intestin grêle et intestin grêle		
45.92.11 ↔	Anastomose entre l'intestin grêle et le rectum avec formation d'un réservoir (pouch)		
45.92.12 ↔	Anastomose entre l'intestin grêle et le rectum sans formation d'un réservoir (pouch)		
45.93 ↔	Anastomose entre intestin grêle et gros intestin		
45.94 ↔	Anastomose entre gros intestin et gros intestin		
45.95.11 ↔	Anastomose entre l'intestin grêle et l'anus avec formation d'un réservoir		
45.95.12 ↔	Anastomose entre l'intestin grêle et l'anus sans formation de réservoir		
45.95.21 ↔	Anastomose entre le côlon et l'anus		
45.96 ↔	Anastomose entre le côlon et le rectum		
45.97.11 ↔	Création d'une anastomose basse sur l'intestin grêle, par chirurgie ouverte		
45.97.12 ↔	Création d'une anastomose basse sur l'intestin grêle, par laparoscopie		
45.98.13 ↔	Révision d'une anastomose à l'anus		
45.99 ↔	Anastomose intestinale, autre		
48.1 ↔	Rectostomie		

ADRG G35**Traitement sous vide complexe pour maladies et troubles des organes digestifs ou diagnostic complexe avec intervention complexe**

Traitement sous vide complexe ou diagnostic dans le tableau G35-1 et Procédures opératoires particulières en quatre temps

DRG G35Z**Traitement sous vide complexe pour maladies et troubles des organes digestifs ou diagnostic complexe avec intervention complexe****Diagnostic G35-1**

K22.3	Perforation de l'œsophage	K63.2	Fistule de l'intestin
K25.1	Ulcère de l'estomac: Aigu avec perforation	K65.00	Péritonite bactérienne spontanée [PBS] (aiguë)
K25.2	Ulcère de l'estomac: Aigu avec hémorragie et perforation	K65.09	Péritonite aiguë, autres et sans précision
K26.1	Ulcère du duodénum: Aigu avec perforation	K65.8	Autres péritonites
K26.2	Ulcère du duodénum: Aigu avec hémorragie et perforation	K72.0	Insuffisance hépatique aiguë et subaiguë
K28.1	Ulcère gastro-jéjunal: Aigu avec perforation	K83.2	Perforation des voies biliaires
K28.2	Ulcère gastro-jéjunal: Aigu avec hémorragie et perforation	K85.01	Pancréatite aiguë idiopathique: Avec complication d'organe - organique
K31.6	Fistule de l'estomac et du duodénum	K85.11	Pancréatite aiguë d'origine biliaire: Avec complication d'organe - organique
K56.0	Iléus paralytique	K85.21	Pancréatite aiguë alcoolique: Avec complication d'organe - organique
K57.02	Diverticulite de l'intestin grêle avec perforation et abcès, sans indication de saignement	K85.31	Pancréatite aiguë médicamenteuse: Avec complication d'organe - organique
K57.03	Diverticulite de l'intestin grêle avec perforation, abcès et saignement	K85.81	Autres pancréatites aiguës: Avec complication d'organe - organique
K57.22	Diverticulite du côlon avec perforation et abcès, sans indication de saignement	K91.3	Occlusion intestinale post-opératoire, non classée ailleurs
K57.23	Diverticulite du colon avec perforation, abcès et saignement	K91.80	Inflammation généralisée des muqueuses par immunodéficience
K57.42	Diverticulite de l'intestin grêle et du côlon avec perforation et abcès sans indication de saignement	N82.0	Fistule vésico-vaginale
K57.43	Diverticulite de l'intestin grêle et du côlon avec perforation, abcès et saignement	N82.2	Fistule du vagin à l'intestin grêle
K63.1	Perforation de l'intestin (non traumatique)	N82.3	Fistule du vagin au côlon
		N82.4	Autres fistules intestino-génitales chez la femme

ADRG G37**Intervention multiviscérale pour maladies et troubles des organes digestifs ou traitement complexe de soins intensifs > 196/360 points ou traitement complexe de soins intensifs particulier avec points de traitement complexe en unité de soins intermédiaires ou traitement intraopératoire particulier**

Intervention multiviscérale pour maladies et troubles des organes digestifs ou au moins une procédure dans le tableau G37-1 ou au moins une procédure dans le tableau G37-2 ou (procédure dans le tableau G37-3 et procédure dans le tableau G37-4)

DRG G37Z**Intervention multiviscérale pour maladies et troubles des organes digestifs ou traitement complexe de soins intensifs > 196/360 points ou traitement complexe de soins intensifs particulier avec points de traitement complexe en unité de soins intermédiaires ou traitement intraopératoire particulier****Procédure G37-1**

99.B7.14 ‡↔	Traitement complexe de médecine intensive, 361 à 552 points de dépense	99.B7.1E ‡↔	Traitement complexe de médecine intensive, 2761 à 3220 points de dépense
99.B7.15 ‡↔	Traitement complexe de médecine intensive, 553 à 828 points de dépense	99.B7.1F ‡↔	Traitement complexe de médecine intensive, 3221 à 3680 points de dépense
99.B7.16 ‡↔	Traitement complexe de médecine intensive, 829 à 1104 points de dépense	99.B7.1G ‡↔	Traitement complexe de médecine intensive, 3681 à 4600 points de dépense
99.B7.17 ‡↔	Traitement complexe de médecine intensive, 1105 à 1380 points de dépense	99.B7.1H ‡↔	Traitement complexe de médecine intensive, 4601 à 5520 points de dépense
99.B7.18 ‡↔	Traitement complexe de médecine intensive, 1381 à 1656 points de dépense	99.B7.1I ‡↔	Traitement complexe de médecine intensive, 5521 à 7360 points de dépense
99.B7.1A ‡↔	Traitement complexe de médecine intensive, 1657 à 1932 points de dépense	99.B7.1J ‡↔	Traitement complexe de médecine intensive, 7361 à 9200 points de dépense
99.B7.1B ‡↔	Traitement complexe de médecine intensive, 1933 à 2208 points de dépense	99.B7.1K ‡↔	Traitement complexe de médecine intensive, 9201 à 11040 points de dépense
99.B7.1C ‡↔	Traitement complexe de médecine intensive, 2209 à 2484 points de dépense	99.B7.1L ‡↔	Traitement complexe de médecine intensive, 11041 à 13800 points de dépense
99.B7.1D ‡↔	Traitement complexe de médecine intensive, 2485 à 2760 points de dépense	99.B7.1M ‡↔	Traitement complexe de médecine intensive, 13801 à 16560 points de dépense

- 99.B7.1N †↔ Traitement complexe de médecine intensive, 16561 à 19320 points de dépense
- 99.B7.1O †↔ Traitement complexe de médecine intensive, 19321 points de dépense et plus
- 99.B7.21 †↔ Traitement complexe de médecine intensive chez l'enfant (procédure de base), 197 à 392 points de dépense
- 99.B7.22 †↔ Traitement complexe de médecine intensive chez l'enfant (procédure de base), 393 à 588 points de dépense
- 99.B7.23 †↔ Traitement complexe de médecine intensive chez l'enfant (procédure de base), 589 à 784 points de dépense
- 99.B7.24 †↔ Traitement complexe de médecine intensive chez l'enfant (procédure de base), 785 à 980 points de dépense
- 99.B7.25 †↔ Traitement complexe de médecine intensive chez l'enfant (procédure de base), 981 à 1176 points de dépense
- 99.B7.26 †↔ Traitement complexe de médecine intensive chez l'enfant (procédure de base), 1177 à 1470 points de dépense
- 99.B7.27 †↔ Traitement complexe de médecine intensive chez l'enfant (procédure de base), 1471 à 1764 points de dépense
- 99.B7.28 †↔ Traitement complexe de médecine intensive chez l'enfant (procédure de base), 1765 à 2058 points de dépense
- 99.B7.2A †↔ Traitement complexe de médecine intensive chez l'enfant (procédure de base), 2059 à 2352 points de dépense
- 99.B7.2B †↔ Traitement complexe de médecine intensive chez l'enfant (procédure de base), 2353 à 2646 points de dépense
- 99.B7.2C †↔ Traitement complexe de médecine intensive chez l'enfant (procédure de base), 2647 à 2940 points de dépense
- 99.B7.2D †↔ Traitement complexe de médecine intensive chez l'enfant (procédure de base), 2941 à 3430 points de dépense
- 99.B7.2E †↔ Traitement complexe de médecine intensive chez l'enfant (procédure de base), 3431 à 3920 points de dépense
- 99.B7.2F †↔ Traitement complexe de médecine intensive chez l'enfant (procédure de base), 3921 à 4410 points de dépense
- 99.B7.2G †↔ Traitement complexe de médecine intensive chez l'enfant (procédure de base), 4411 à 4900 points de dépense
- 99.B7.2H †↔ Traitement complexe de médecine intensive chez l'enfant (procédure de base), 4901 à 5880 points de dépense
- 99.B7.2I †↔ Traitement complexe de médecine intensive chez l'enfant (procédure de base), 5881 à 6860 points de dépense
- 99.B7.2J †↔ Traitement complexe de médecine intensive chez l'enfant (procédure de base), 6861 à 7840 points de dépense
- 99.B7.2K †↔ Traitement complexe de médecine intensive chez l'enfant (procédure de base), 7841 à 9800 points de dépense
- 99.B7.2L †↔ Traitement complexe de médecine intensive chez l'enfant (procédure de base), 9801 à 11760 points de dépense
- 99.B7.2M †↔ Traitement complexe de médecine intensive chez l'enfant (procédure de base), 11761 à 13720 points de dépense
- 99.B7.2N †↔ Traitement complexe de médecine intensive chez l'enfant (procédure de base), 13721 à 16660 points de dépense
- 99.B7.2O †↔ Traitement complexe de médecine intensive chez l'enfant (procédure de base), 16661 à 19600 points de dépense
- 99.B7.2P †↔ Traitement complexe de médecine intensive chez l'enfant (procédure de base), 19601 points de dépense et plus
- 99.B7.31 †↔ Traitement complexe de médecine intensive chez le nouveau-né (procédure de base), 197 à 392 points de dépense
- 99.B7.32 †↔ Traitement complexe de médecine intensive chez le nouveau-né (procédure de base), 393 à 588 points de dépense
- 99.B7.33 †↔ Traitement complexe de médecine intensive chez le nouveau-né (procédure de base), 589 à 784 points de dépense
- 99.B7.34 †↔ Traitement complexe de médecine intensive chez le nouveau-né (procédure de base), 785 à 980 points de dépense
- 99.B7.35 †↔ Traitement complexe de médecine intensive chez le nouveau-né (procédure de base), 981 à 1176 points de dépense
- 99.B7.36 †↔ Traitement complexe de médecine intensive chez le nouveau-né (procédure de base), 1177 à 1470 points de dépense
- 99.B7.37 †↔ Traitement complexe de médecine intensive chez le nouveau-né (procédure de base), 1471 à 1764 points de dépense
- 99.B7.38 †↔ Traitement complexe de médecine intensive chez le nouveau-né (procédure de base), 1765 à 2058 points de dépense
- 99.B7.3A †↔ Traitement complexe de médecine intensive chez le nouveau-né (procédure de base), 2059 à 2352 points de dépense
- 99.B7.3B †↔ Traitement complexe de médecine intensive chez le nouveau-né (procédure de base), 2353 à 2646 points de dépense
- 99.B7.3C †↔ Traitement complexe de médecine intensive chez le nouveau-né (procédure de base), 2647 à 2940 points de dépense
- 99.B7.3D †↔ Traitement complexe de médecine intensive chez le nouveau-né (procédure de base), 2941 à 3430 points de dépense
- 99.B7.3E †↔ Traitement complexe de médecine intensive chez le nouveau-né (procédure de base), 3431 à 3920 points de dépense
- 99.B7.3F †↔ Traitement complexe de médecine intensive chez le nouveau-né (procédure de base), 3921 à 4410 points de dépense
- 99.B7.3G †↔ Traitement complexe de médecine intensive chez le nouveau-né (procédure de base), 4411 à 4900 points de dépense
- 99.B7.3H †↔ Traitement complexe de médecine intensive chez le nouveau-né (procédure de base), 4901 à 5880 points de dépense
- 99.B7.3I †↔ Traitement complexe de médecine intensive chez le nouveau-né (procédure de base), 5881 à 6860 points de dépense
- 99.B7.3J †↔ Traitement complexe de médecine intensive chez le nouveau-né (procédure de base), 6861 à 7840 points de dépense
- 99.B7.3K †↔ Traitement complexe de médecine intensive chez le nouveau-né (procédure de base), 7841 à 9800 points de dépense
- 99.B7.3L †↔ Traitement complexe de médecine intensive chez le nouveau-né (procédure de base), 9801 à 11760 points de dépense
- 99.B7.3M †↔ Traitement complexe de médecine intensive chez le nouveau-né (procédure de base), 11761 à 13720 points de dépense

- 99.B7.3N †↔ Traitement complexe de médecine intensive chez le nouveau-né (procédure de base), 13721 à 16660 points de dépense
- 99.B7.3O †↔ Traitement complexe de médecine intensive chez le nouveau-né (procédure de base), 16661 à 19600 points de dépense
- 99.B7.3P †↔ Traitement complexe de médecine intensive chez le nouveau-né (procédure de base), 19601 points de dépense et plus

Procédure G37-2

- 92.22.11 ↔ Radiothérapie peropératoire par rayons X, jusqu'à 300 kV
- 92.22.12 ↔ Radiothérapie peropératoire par rayons X, 300 kV - < 1 MV
- 92.22.19 ↔ Autre radiothérapie peropératoire par rayons X
- 92.24.04 ↔ Téléradiothérapie à photons, accélérateur linéaire, radiothérapie peropératoire
- 92.27.40 ↔ Implantation ou insertion peropératoires d'éléments radioactif (brachythérapie par des sources scellées de radionucléides)
- 92.29.24 ↔ Brachythérapie par implantation peropératoire de sources radioactives amovibles dans plusieurs plans, haut débit de dose
- 92.41 ↔ Radiothérapie par électrons peropératoire
- 99.25.21 †↔ Chimiothérapie intrapéritonéale hyperthermique [HIPEC]

Procédure G37-3

- 99.B7.13 †↔ Traitement complexe de médecine intensive, 185 à 360 points de dépense
- 99.B7.14 †↔ Traitement complexe de médecine intensive, 361 à 552 points de dépense
- 99.B7.15 †↔ Traitement complexe de médecine intensive, 553 à 828 points de dépense
- 99.B7.16 †↔ Traitement complexe de médecine intensive, 829 à 1104 points de dépense
- 99.B7.17 †↔ Traitement complexe de médecine intensive, 1105 à 1380 points de dépense
- 99.B7.18 †↔ Traitement complexe de médecine intensive, 1381 à 1656 points de dépense
- 99.B7.1A †↔ Traitement complexe de médecine intensive, 1657 à 1932 points de dépense
- 99.B7.1B †↔ Traitement complexe de médecine intensive, 1933 à 2208 points de dépense
- 99.B7.1C †↔ Traitement complexe de médecine intensive, 2209 à 2484 points de dépense
- 99.B7.1D †↔ Traitement complexe de médecine intensive, 2485 à 2760 points de dépense
- 99.B7.1E †↔ Traitement complexe de médecine intensive, 2761 à 3220 points de dépense
- 99.B7.1F †↔ Traitement complexe de médecine intensive, 3221 à 3680 points de dépense
- 99.B7.1G †↔ Traitement complexe de médecine intensive, 3681 à 4600 points de dépense
- 99.B7.1H †↔ Traitement complexe de médecine intensive, 4601 à 5520 points de dépense
- 99.B7.1I †↔ Traitement complexe de médecine intensive, 5521 à 7360 points de dépense
- 99.B7.1J †↔ Traitement complexe de médecine intensive, 7361 à 9200 points de dépense
- 99.B7.1K †↔ Traitement complexe de médecine intensive, 9201 à 11040 points de dépense
- 99.B7.1L †↔ Traitement complexe de médecine intensive, 11041 à 13800 points de dépense
- 99.B7.1M †↔ Traitement complexe de médecine intensive, 13801 à 16560 points de dépense
- 99.B7.1N †↔ Traitement complexe de médecine intensive, 16561 à 19320 points de dépense
- 99.B7.1O †↔ Traitement complexe de médecine intensive, 19321 points de dépense et plus

Procédure G37-4

- 99.B8.13 †↔ Traitement complexe en U-IMC chez l'adulte, 185 à 360 points de dépense
- 99.B8.14 †↔ Traitement complexe en U-IMC chez l'adulte, 361 à 552 points de dépense
- 99.B8.15 †↔ Traitement complexe en U-IMC chez l'adulte, 553 à 828 points de dépense
- 99.B8.16 †↔ Traitement complexe en U-IMC chez l'adulte, 829 à 1104 points de dépense
- 99.B8.17 †↔ Traitement complexe en U-IMC chez l'adulte, 1105 à 1380 points de dépense
- 99.B8.18 †↔ Traitement complexe en U-IMC chez l'adulte, 1381 à 1656 points de dépense
- 99.B8.1A †↔ Traitement complexe en U-IMC chez l'adulte, 1657 à 1932 points de dépense
- 99.B8.1B †↔ Traitement complexe en U-IMC chez l'adulte, 1933 à 2208 points de dépense
- 99.B8.1C †↔ Traitement complexe en U-IMC chez l'adulte, 2209 à 2484 points de dépense
- 99.B8.1D †↔ Traitement complexe en U-IMC chez l'adulte, 2485 à 2760 points de dépense
- 99.B8.1E †↔ Traitement complexe en U-IMC chez l'adulte, 2761 à 3220 points de dépense
- 99.B8.1F †↔ Traitement complexe en U-IMC chez l'adulte, 3221 à 3680 points de dépense
- 99.B8.1G †↔ Traitement complexe en U-IMC chez l'adulte, 3681 à 4600 points de dépense
- 99.B8.1H †↔ Traitement complexe en U-IMC chez l'adulte, 4601 à 5520 points de dépense
- 99.B8.1I †↔ Traitement complexe en U-IMC chez l'adulte, 5521 à 7360 points de dépense
- 99.B8.1J †↔ Traitement complexe en U-IMC chez l'adulte, 7361 à 9200 points de dépense
- 99.B8.1K †↔ Traitement complexe en U-IMC chez l'adulte, 9201 à 11040 points de dépense
- 99.B8.1L †↔ Traitement complexe en U-IMC chez l'adulte, 11041 à 13800 points de dépense
- 99.B8.1M †↔ Traitement complexe en U-IMC chez l'adulte, 13801 à 16560 points de dépense
- 99.B8.1N †↔ Traitement complexe en U-IMC chez l'adulte, 16561 à 19320 points de dépense
- 99.B8.1O †↔ Traitement complexe en U-IMC chez l'adulte, 19321 points de dépense et plus

ADR G38**Procédures de complication ou traitement complexe de soins intensifs > 196/360 points ou traitement sous vide ou réadaptation gériatrique aiguë à partir de 14 jours de traitement, avec intervention opératoire particulière pour maladies et troubles des organes digestifs**

(Procédures de complications ou au moins une procédure dans le tableau G38-1 ou Traitement sous vide ou Réadaptation gériatrique, à partir de 14 jours de traitement) et (définition du DRG (G02A) ou définition du DRG (G02B) ou définition du DRG (G33Z) ou définition du DRG (G16Z) ou définition du DRG (G03A) ou définition du DRG de base (G17) ou définition du DRG (G19A) ou définition du DRG (G10Z) ou définition du DRG (G03B) ou définition du DRG (G18A) ou définition du DRG (G04A) ou définition du DRG (G04B) ou définition du DRG (G09A))

DRG G38A**Traitement complexe de soins intensifs > 196/184 points ou traitement sous vide avec intervention opératoire particulière pour maladies et troubles des organes digestifs, ou réadaptation gériatrique aiguë à partir de 21 jours de traitement**

Au moins une procédure dans le tableau G38-2 ou Traitement sous vide et (définition du DRG (G02A) ou définition du DRG (G02B) ou définition du DRG (G33Z) ou définition du DRG (G16Z) ou définition du DRG (G03A) ou définition du DRG de base (G17) ou définition du DRG (G19A) ou définition du DRG (G10Z) ou définition du DRG (G03B) ou définition du DRG (G18A) ou définition du DRG (G04A)) ou Réadaptation gériatrique, à partir de 21 jours de traitement

DRG G38B**Procédures de complication ou réadaptation gériatrique aiguë à partir de 14 jours de traitement, avec intervention opératoire particulière pour maladies et troubles des organes digestifs****Procédure G38-1**

99.B7.14 †↔ Traitement complexe de médecine intensive, 361 à 552 points de dépense	99.B7.10 †↔ Traitement complexe de médecine intensive, 19321 points de dépense et plus
99.B7.15 †↔ Traitement complexe de médecine intensive, 553 à 828 points de dépense	99.B7.21 †↔ Traitement complexe de médecine intensive chez l'enfant (procédure de base), 197 à 392 points de dépense
99.B7.16 †↔ Traitement complexe de médecine intensive, 829 à 1104 points de dépense	99.B7.22 †↔ Traitement complexe de médecine intensive chez l'enfant (procédure de base), 393 à 588 points de dépense
99.B7.17 †↔ Traitement complexe de médecine intensive, 1105 à 1380 points de dépense	99.B7.23 †↔ Traitement complexe de médecine intensive chez l'enfant (procédure de base), 589 à 784 points de dépense
99.B7.18 †↔ Traitement complexe de médecine intensive, 1381 à 1656 points de dépense	99.B7.24 †↔ Traitement complexe de médecine intensive chez l'enfant (procédure de base), 785 à 980 points de dépense
99.B7.1A †↔ Traitement complexe de médecine intensive, 1657 à 1932 points de dépense	99.B7.25 †↔ Traitement complexe de médecine intensive chez l'enfant (procédure de base), 981 à 1176 points de dépense
99.B7.1B †↔ Traitement complexe de médecine intensive, 1933 à 2208 points de dépense	99.B7.26 †↔ Traitement complexe de médecine intensive chez l'enfant (procédure de base), 1177 à 1470 points de dépense
99.B7.1C †↔ Traitement complexe de médecine intensive, 2209 à 2484 points de dépense	99.B7.27 †↔ Traitement complexe de médecine intensive chez l'enfant (procédure de base), 1471 à 1764 points de dépense
99.B7.1D †↔ Traitement complexe de médecine intensive, 2485 à 2760 points de dépense	99.B7.28 †↔ Traitement complexe de médecine intensive chez l'enfant (procédure de base), 1765 à 2058 points de dépense
99.B7.1E †↔ Traitement complexe de médecine intensive, 2761 à 3220 points de dépense	99.B7.2A †↔ Traitement complexe de médecine intensive chez l'enfant (procédure de base), 2059 à 2352 points de dépense
99.B7.1F †↔ Traitement complexe de médecine intensive, 3221 à 3680 points de dépense	99.B7.2B †↔ Traitement complexe de médecine intensive chez l'enfant (procédure de base), 2353 à 2646 points de dépense
99.B7.1G †↔ Traitement complexe de médecine intensive, 3681 à 4600 points de dépense	99.B7.2C †↔ Traitement complexe de médecine intensive chez l'enfant (procédure de base), 2647 à 2940 points de dépense
99.B7.1H †↔ Traitement complexe de médecine intensive, 4601 à 5520 points de dépense	99.B7.2D †↔ Traitement complexe de médecine intensive chez l'enfant (procédure de base), 2941 à 3430 points de dépense
99.B7.1I †↔ Traitement complexe de médecine intensive, 5521 à 7360 points de dépense	
99.B7.1J †↔ Traitement complexe de médecine intensive, 7361 à 9200 points de dépense	
99.B7.1K †↔ Traitement complexe de médecine intensive, 9201 à 11040 points de dépense	
99.B7.1L †↔ Traitement complexe de médecine intensive, 11041 à 13800 points de dépense	
99.B7.1M †↔ Traitement complexe de médecine intensive, 13801 à 16560 points de dépense	
99.B7.1N †↔ Traitement complexe de médecine intensive, 16561 à 19320 points de dépense	

99.B7.2E †↔ Traitement complexe de médecine intensive chez l'enfant (procédure de base), 3431 à 3920 points de dépense	99.B7.37 †↔ Traitement complexe de médecine intensive chez le nouveau-né (procédure de base), 1471 à 1764 points de dépense
99.B7.2F †↔ Traitement complexe de médecine intensive chez l'enfant (procédure de base), 3921 à 4410 points de dépense	99.B7.38 †↔ Traitement complexe de médecine intensive chez le nouveau-né (procédure de base), 1765 à 2058 points de dépense
99.B7.2G †↔ Traitement complexe de médecine intensive chez l'enfant (procédure de base), 4411 à 4900 points de dépense	99.B7.3A †↔ Traitement complexe de médecine intensive chez le nouveau-né (procédure de base), 2059 à 2352 points de dépense
99.B7.2H †↔ Traitement complexe de médecine intensive chez l'enfant (procédure de base), 4901 à 5880 points de dépense	99.B7.3B †↔ Traitement complexe de médecine intensive chez le nouveau-né (procédure de base), 2353 à 2646 points de dépense
99.B7.2I †↔ Traitement complexe de médecine intensive chez l'enfant (procédure de base), 5881 à 6860 points de dépense	99.B7.3C †↔ Traitement complexe de médecine intensive chez le nouveau-né (procédure de base), 2647 à 2940 points de dépense
99.B7.2J †↔ Traitement complexe de médecine intensive chez l'enfant (procédure de base), 6861 à 7840 points de dépense	99.B7.3D †↔ Traitement complexe de médecine intensive chez le nouveau-né (procédure de base), 2941 à 3430 points de dépense
99.B7.2K †↔ Traitement complexe de médecine intensive chez l'enfant (procédure de base), 7841 à 9800 points de dépense	99.B7.3E †↔ Traitement complexe de médecine intensive chez le nouveau-né (procédure de base), 3431 à 3920 points de dépense
99.B7.2L †↔ Traitement complexe de médecine intensive chez l'enfant (procédure de base), 9801 à 11760 points de dépense	99.B7.3F †↔ Traitement complexe de médecine intensive chez le nouveau-né (procédure de base), 3921 à 4410 points de dépense
99.B7.2M †↔ Traitement complexe de médecine intensive chez l'enfant (procédure de base), 11761 à 13720 points de dépense	99.B7.3G †↔ Traitement complexe de médecine intensive chez le nouveau-né (procédure de base), 4411 à 4900 points de dépense
99.B7.2N †↔ Traitement complexe de médecine intensive chez l'enfant (procédure de base), 13721 à 16660 points de dépense	99.B7.3H †↔ Traitement complexe de médecine intensive chez le nouveau-né (procédure de base), 4901 à 5880 points de dépense
99.B7.2O †↔ Traitement complexe de médecine intensive chez l'enfant (procédure de base), 16661 à 19600 points de dépense	99.B7.3I †↔ Traitement complexe de médecine intensive chez le nouveau-né (procédure de base), 5881 à 6860 points de dépense
99.B7.2P †↔ Traitement complexe de médecine intensive chez l'enfant (procédure de base), 19601 points de dépense et plus	99.B7.3J †↔ Traitement complexe de médecine intensive chez le nouveau-né (procédure de base), 6861 à 7840 points de dépense
99.B7.31 †↔ Traitement complexe de médecine intensive chez le nouveau-né (procédure de base), 197 à 392 points de dépense	99.B7.3K †↔ Traitement complexe de médecine intensive chez le nouveau-né (procédure de base), 7841 à 9800 points de dépense
99.B7.32 †↔ Traitement complexe de médecine intensive chez le nouveau-né (procédure de base), 393 à 588 points de dépense	99.B7.3L †↔ Traitement complexe de médecine intensive chez le nouveau-né (procédure de base), 9801 à 11760 points de dépense
99.B7.33 †↔ Traitement complexe de médecine intensive chez le nouveau-né (procédure de base), 589 à 784 points de dépense	99.B7.3M †↔ Traitement complexe de médecine intensive chez le nouveau-né (procédure de base), 11761 à 13720 points de dépense
99.B7.34 †↔ Traitement complexe de médecine intensive chez le nouveau-né (procédure de base), 785 à 980 points de dépense	99.B7.3N †↔ Traitement complexe de médecine intensive chez le nouveau-né (procédure de base), 13721 à 16660 points de dépense
99.B7.35 †↔ Traitement complexe de médecine intensive chez le nouveau-né (procédure de base), 981 à 1176 points de dépense	99.B7.3O †↔ Traitement complexe de médecine intensive chez le nouveau-né (procédure de base), 16661 à 19600 points de dépense
99.B7.36 †↔ Traitement complexe de médecine intensive chez le nouveau-né (procédure de base), 1177 à 1470 points de dépense	99.B7.3P †↔ Traitement complexe de médecine intensive chez le nouveau-né (procédure de base), 19601 points de dépense et plus

Procédure G38-2

99.B7.13 †↔ Traitement complexe de médecine intensive, 185 à 360 points de dépense	99.B7.1A †↔ Traitement complexe de médecine intensive, 1657 à 1932 points de dépense
99.B7.14 †↔ Traitement complexe de médecine intensive, 361 à 552 points de dépense	99.B7.1B †↔ Traitement complexe de médecine intensive, 1933 à 2208 points de dépense
99.B7.15 †↔ Traitement complexe de médecine intensive, 553 à 828 points de dépense	99.B7.1C †↔ Traitement complexe de médecine intensive, 2209 à 2484 points de dépense
99.B7.16 †↔ Traitement complexe de médecine intensive, 829 à 1104 points de dépense	99.B7.1D †↔ Traitement complexe de médecine intensive, 2485 à 2760 points de dépense
99.B7.17 †↔ Traitement complexe de médecine intensive, 1105 à 1380 points de dépense	99.B7.1E †↔ Traitement complexe de médecine intensive, 2761 à 3220 points de dépense
99.B7.18 †↔ Traitement complexe de médecine intensive, 1381 à 1656 points de dépense	99.B7.1F †↔ Traitement complexe de médecine intensive, 3221 à 3680 points de dépense

99.B7.3I ‡↔	Traitement complexe de médecine intensive chez le nouveau-né (procédure de base), 5881 à 6860 points de dépense	99.B7.3M ‡↔	Traitement complexe de médecine intensive chez le nouveau-né (procédure de base), 11761 à 13720 points de dépense
99.B7.3J ‡↔	Traitement complexe de médecine intensive chez le nouveau-né (procédure de base), 6861 à 7840 points de dépense	99.B7.3N ‡↔	Traitement complexe de médecine intensive chez le nouveau-né (procédure de base), 13721 à 16660 points de dépense
99.B7.3K ‡↔	Traitement complexe de médecine intensive chez le nouveau-né (procédure de base), 7841 à 9800 points de dépense	99.B7.3O ‡↔	Traitement complexe de médecine intensive chez le nouveau-né (procédure de base), 16661 à 19600 points de dépense
99.B7.3L ‡↔	Traitement complexe de médecine intensive chez le nouveau-né (procédure de base), 9801 à 11760 points de dépense	99.B7.3P ‡↔	Traitement complexe de médecine intensive chez le nouveau-né (procédure de base), 19601 points de dépense et plus

ADRG G40**Procédure de complication avec intervention endoscopique particulière pour maladies graves des organes digestifs**

Procédures de complications et (définition du DRG (G46A) ou définition du DRG (G48B))

DRG G40Z**Procédure de complication avec intervention endoscopique particulière pour maladies graves des organes digestifs****ADRG G46****Gastroscopie ou procédure endoscopique anti-reflux**

Au moins une procédure dans le tableau G46-2

DRG G46A**Gastroscopie complexe avec CC extrêmement sévères ou procédures de complication pour affection sévère, ou CC extrêmement sévères ou gastroscopie complexe associée à une intervention à complications, âge < 15 ans**

Diagnostic principal dans le tableau G46-1 et ((procédure dans le tableau G46-3 et PCCL > 3) ou Procédures de complications) ou (diagnostic principal dans le tableau G46-1 et ((au moins une procédure dans le tableau G46-4 et PCCL > 3) ou (procédure dans le tableau G46-3 et (procédure dans le tableau G46-5 ou PCCL > 2)))) et (Âge < 15 ans)

DRG G46B**Gastroscopie complexe associée à une intervention à complications ou CC extrêmement sévères, âge > 14 ans, ou affection sévère des organes digestifs et âge < 15 ans**

Diagnostic principal dans le tableau G46-1 et ((au moins une procédure dans le tableau G46-4 et PCCL > 3) ou (procédure dans le tableau G46-3 et (procédure dans le tableau G46-5 ou PCCL > 2))) ou diagnostic principal dans le tableau G46-1 et Âge < 15 ans

DRG G46C**Gastroscopie ou procédure endoscopique anti-reflux****Diagnostic G46-1**

C15.0	Tumeur maligne: Œsophage cervical	C16.9	Tumeur maligne: Estomac, sans précision
C15.1	Tumeur maligne: Œsophage thoracique	C17.0	Tumeur maligne: Duodénum
C15.2	Tumeur maligne: Œsophage abdominal	C17.1	Tumeur maligne: Jéjunum
C15.3	Tumeur maligne: Tiers supérieur de l'œsophage	C17.2	Tumeur maligne: Iléon
C15.4	Tumeur maligne: Tiers moyen de l'œsophage	C17.3	Tumeur maligne: Diverticule de Meckel
C15.5	Tumeur maligne: Tiers inférieur de l'œsophage	C17.8	Tumeur maligne: Lésion à localisations contiguës de l'intestin grêle
C15.8	Tumeur maligne: Lésion à localisations contiguës de l'œsophage	C17.9	Tumeur maligne: Intestin grêle, sans précision
C15.9	Tumeur maligne: Œsophage, sans précision	C18.0	Tumeur maligne: Cæcum
C16.0	Tumeur maligne: Cardia	C18.1	Tumeur maligne: Appendice
C16.1	Tumeur maligne: Fundus	C18.2	Tumeur maligne: Côlon ascendant
C16.2	Tumeur maligne: Corps de l'estomac	C18.3	Tumeur maligne: Angle droit du côlon [hepatica]
C16.3	Tumeur maligne: Antre pylorique	C18.4	Tumeur maligne: Côlon transverse
C16.4	Tumeur maligne: Pylore	C18.5	Tumeur maligne: Angle gauche du côlon [splénique]
C16.5	Tumeur maligne: Petite courbure de l'estomac, sans précision	C18.6	Tumeur maligne: Côlon descendant
C16.6	Tumeur maligne: Grande courbure de l'estomac, sans précision	C18.7	Tumeur maligne: Côlon sigmoïde
C16.8	Tumeur maligne: Lésion à localisations contiguës de l'estomac	C18.8	Tumeur maligne: Lésion à localisations contiguës du côlon
		C18.9	Tumeur maligne: Côlon, sans précision
		C19	Tumeur maligne de la jonction recto-sigmoïdienne

C20	Tumeur maligne du rectum	K27.0	Ulcère digestif, de siège non précisé: Aigu avec hémorragie
C21.0	Tumeur maligne: Anus, sans précision		
C21.1	Tumeur maligne: Canal anal	K27.1	Ulcère digestif, de siège non précisé: Aigu avec perforation
C21.2	Tumeur maligne: Zone cloacale		
C21.8	Tumeur maligne: Lésion à localisations contiguës du rectum, de l'anus et du canal anal	K27.2	Ulcère digestif, de siège non précisé: Aigu avec hémorragie et perforation
C26.0	Tumeur maligne: Tractus intestinal, partie non précisée	K27.4	Ulcère digestif, de siège non précisé: Chronique ou non précisé, avec hémorragie
C26.8	Tumeur maligne: Lésion à localisations contiguës de l'appareil digestif	K27.5	Ulcère digestif, de siège non précisé: Chronique ou non précisé, avec perforation
C26.9	Tumeur maligne: Sièges mal définis de l'appareil digestif	K27.6	Ulcère digestif, de siège non précisé: Chronique ou non précisé, avec hémorragie et perforation
C45.1	Mésothéliome du péritoine	K28.0	Ulcère gastro-jéjunal: Aigu avec hémorragie
C48.1	Tumeur maligne: Parties précisées du péritoine	K28.1	Ulcère gastro-jéjunal: Aigu avec perforation
C48.2	Tumeur maligne: Péritoine, sans précision	K28.2	Ulcère gastro-jéjunal: Aigu avec hémorragie et perforation
C48.8	Tumeur maligne: Lésion à localisations contiguës du rétropéritoine et du péritoine	K28.4	Ulcère gastro-jéjunal: Chronique ou non précisé, avec hémorragie
C76.2	Tumeur maligne: Abdomen	K28.5	Ulcère gastro-jéjunal: Chronique ou non précisé, avec perforation
C78.4	Tumeur maligne secondaire de l'intestin grêle	K28.6	Ulcère gastro-jéjunal: Chronique ou non précisé, avec hémorragie et perforation
C78.5	Tumeur maligne secondaire du gros intestin et du rectum	K29.0	Gastrite hémorragique aiguë
C78.6	Tumeur maligne secondaire du rétropéritoine et du péritoine	K31.82	Angiodysplasie de l'estomac et du duodénum avec saignement
C78.8	Tumeur maligne secondaire des organes digestifs, autres et non précisés		
D00.1	Carcinoma in situ: Œsophage	K55.22	Angiodysplasie du côlon: Avec saignement
D00.2	Carcinoma in situ: Estomac	K55.32	Angiodysplasie de l'intestin grêle avec hémorragie
D01.0	Carcinoma in situ: Côlon	K57.03	Diverticulite de l'intestin grêle avec perforation, abcès et saignement
D01.1	Carcinoma in situ: Jonction recto-sigmoïdienne		
D01.2	Carcinoma in situ: Rectum	K57.11	Diverticulose de l'intestin grêle sans perforation ni abcès, avec saignement
D01.3	Carcinoma in situ: Anus et canal anal		
D01.4	Carcinoma in situ: Parties de l'intestin, autres et non précisées	K57.13	Diverticulite de l'intestin grêle sans perforation ni abcès, avec saignement
D01.7	Carcinoma in situ: Autres organes digestifs précisés	K57.23	Diverticulite du colon avec perforation, abcès et saignement
D01.9	Carcinoma in situ: Organe digestif, sans précision		
I85.0	Varices œsophagiennes hémorragiques	K57.31	Diverticulose du côlon sans perforation ni abcès, avec saignement
K22.6	Syndrome de Mallory-Weiss		
K25.0	Ulcère de l'estomac: Aigu avec hémorragie	K57.33	Diverticulite du côlon sans perforation ni abcès, avec saignement
K25.1	Ulcère de l'estomac: Aigu avec perforation	K57.43	Diverticulite de l'intestin grêle et du côlon avec perforation, abcès et saignement
K25.2	Ulcère de l'estomac: Aigu avec hémorragie et perforation	K57.51	Diverticulose du grêle et du colon sans perforation ni abcès, avec saignement
K25.4	Ulcère de l'estomac: Chronique ou non précisé, avec hémorragie	K57.53	Diverticulite de l'intestin grêle et du côlon sans perforation ni abcès, avec saignement
K25.5	Ulcère de l'estomac: Chronique ou non précisé, avec perforation	K57.83	Diverticulite de l'intestin, siège non précisé, avec perforation, abcès et saignement
K25.6	Ulcère de l'estomac: Chronique ou non précisé, avec hémorragie et perforation	K57.91	Diverticulose de l'intestin, siège non précisé, sans perforation ni abcès, avec saignement
K26.0	Ulcère du duodénum: Aigu avec hémorragie	K57.93	Diverticulite de l'intestin, siège non précisé, sans perforation ni abcès, avec saignement
K26.1	Ulcère du duodénum: Aigu avec perforation	K92.0	Hématémèse
K26.2	Ulcère du duodénum: Aigu avec hémorragie et perforation	K92.1	Mélæna
K26.4	Ulcère du duodénum: Chronique ou non précisé, avec hémorragie	K92.2	Hémorragie gastro-intestinale, sans précision
K26.5	Ulcère du duodénum: Chronique ou non précisé, avec perforation	P76.2	Occlusion intestinale due à un lait épais
K26.6	Ulcère du duodénum: Chronique ou non précisé, avec hémorragie et perforation		

Procédure G46-2

42.22 ‡↔	Œsophagoscopie par orifice artificiel (stomie)	42.33.21 ‡↔	Excision ou destruction endoscopique de lésion ou de tissu de l'œsophage, thérapie photodynamique
42.23 ‡↔	Autre œsophagoscopie	42.33.22 ‡↔	Excision ou destruction endoscopique de lésion ou de tissu de l'œsophage, au laser
42.24 ‡↔	Biopsie fermée de l'œsophage [par voie endoscopique]	42.33.23 ‡↔	Excision ou destruction endoscopique de lésion ou de tissu de l'œsophage, par radiofréquence
42.33.10 ‡↔	Résection muqueuse de l'œsophage par endoscopie	42.33.29 ‡↔	Excision ou destruction endoscopique de lésion ou de tissu de l'œsophage, autre technique
42.33.11 ‡↔	Dissection sous-muqueuse de l'œsophage par endoscopie	42.33.30 ‡↔	Insertion d'applicateur radioactif dans l'œsophage, par endoscopie
42.33.20 ‡↔	Excision ou destruction endoscopique de lésion ou de tissu de l'œsophage, par électroablation, thermoablation ou cryoablation		

42.7X.10 †↔	Œsophagomyotomie, par endoscopie	44.99.10 †↔	Dilatation endoscopique de l'estomac
42.7X.20 †↔	Œsophagomyotomie pharyngo-cervicale, par endoscopie	44.99.10 †↔	Dilatation endoscopique de l'estomac
42.7X.30 †↔	Œsophago-gastromyotomie endoscopique	44.99.20 †↔	Ligature par anse largable et clipping gastrique, par endoscopie
42.81.00 †↔	Insertion d'un tube permanent dans l'œsophage, SAP	44.99.20 †↔	Ligature par anse largable et clipping gastrique, par endoscopie
42.81.10 †↔	Insertion et remplacement de prothèse non auto-expansible (tube permanent) dans l'œsophage, par endoscopie	44.99.50 †↔	Insertion ou remplacement de prothèse non auto-expansible dans l'estomac, par endoscopie
42.81.11 †↔	Insertion et remplacement de deux prothèses non auto-expansibles (tubes permanents) dans l'œsophage, par endoscopie	44.99.50 †↔	Insertion ou remplacement de prothèse non auto-expansible dans l'estomac, par endoscopie
42.81.12 †↔	Insertion et remplacement de plus de deux prothèses non auto-expansibles (tubes permanents) dans l'œsophage, par endoscopie	44.99.60 †↔	Insertion ou remplacement de prothèse auto-expansible dans l'estomac, par endoscopie
42.81.40 †↔	Insertion et remplacement de prothèse auto-expansible (tube permanent) dans l'œsophage, par endoscopie	44.99.60 †↔	Insertion ou remplacement de prothèse auto-expansible dans l'estomac, par endoscopie
42.81.41 †↔	Insertion et remplacement de deux prothèses auto-expansibles (tubes permanents) dans l'œsophage, par endoscopie	44.99.70 †↔	Enlèvement endoscopique de prothèse de l'estomac
42.81.42 †↔	Insertion et remplacement de plus de deux prothèses auto-expansibles (tubes permanents) dans l'œsophage, par endoscopie	44.99.70 †↔	Enlèvement endoscopique de prothèse de l'estomac
42.81.99 †↔	Insertion d'un tube permanent dans l'œsophage, autre	44.99.90 †↔	Autres opérations endoscopique de l'estomac
42.88.10 †↔	Enlèvement de prothèse de l'œsophage, par endoscopie	44.99.90 †↔	Autres opérations endoscopique de l'estomac
42.92 †↔	Dilatation de l'œsophage	45.00 †↔	Incision de l'intestin, SAP
42.99.20 †↔	Autre opération de l'œsophage, procédure anti-reflux sur l'œsophage, par endoscopie	45.13.10 †↔	Œsophago-gastroduodénoscopie
42.99.20 †↔	Autre opération de l'œsophage, procédure anti-reflux sur l'œsophage, par endoscopie	45.13.20 †↔	Endoscopie de l'intestin grêle par capsule téléométrique
42.99.41 †↔	Ligature par anse largable et clipping œsophagien, par endoscopie	45.13.30 †↔	Entéroscopie simple
43.11 †↔	Gastrostomie percutanée [endoscopique] [PEG]	45.13.31 †↔	Entéroscopie à ballonnet
43.41.10 †↔	Réséction muqueuse de l'estomac par endoscopie	45.14 †↔	Biopsie fermée [endoscopique] de l'intestin grêle
43.41.10 †↔	Réséction muqueuse de l'estomac par endoscopie	45.16 †↔	Œsophago-gastroduodénoscopie avec biopsie fermée
43.41.11 †↔	Dissection sous-muqueuse de l'estomac par endoscopie	45.17 †↔	Entéroscopie diagnostique (endoscopie du jéjunum distal et de l'iléon)
43.41.11 †↔	Dissection sous-muqueuse de l'estomac par endoscopie	45.30.00 †↔	Excision ou destruction endoscopique de lésion du duodénum, SAP
43.41.20 †↔	Destruction endoscopique de lésion ou de tissu gastrique par électrocoagulation, thermocoagulation, cryocoagulation ou par radiofréquence	45.30.10 †↔	Réséction muqueuse du duodénum par endoscopie
43.41.20 †↔	Destruction endoscopique de lésion ou de tissu gastrique par électrocoagulation, thermocoagulation, cryocoagulation ou par radiofréquence	45.30.11 †↔	Excision endoscopique de lésion du duodénum
43.41.29 †↔	Excision ou destruction endoscopique de lésion ou de tissu de l'estomac, autre technique	45.30.20 †↔	Destruction endoscopique de lésion du duodénum, par électrocoagulation, thermocoagulation ou cryocoagulation
43.41.29 †↔	Excision ou destruction endoscopique de lésion ou de tissu de l'estomac, autre technique	45.30.29 †↔	Autre destruction endoscopique de lésion du duodénum
44.13 †↔	Autre gastroscopie	45.30.99 †↔	Excision ou destruction endoscopique de lésion du duodénum, autre
44.14 †↔	Biopsie fermée [endoscopique] de l'estomac	46.72.00 †↔	Fermeture de fistule duodénale, SAP
44.22 †↔	Dilatation endoscopique du pylore	46.72.10 †↔	Fermeture endoscopique de fistule duodénale
44.32 †↔	Gastro-jéjunostomie percutanée [endoscopique]	46.72.99 †↔	Fermeture de fistule duodénale, autre
44.43.00 †↔	Contrôle endoscopique d'hémorragie gastrique ou duodénale, SAP	46.74.00 †↔	Fermeture de fistule d'intestin grêle, sauf duodénale, SAP
44.43.10 †↔	Sclérose endoscopique de varices gastriques	46.74.10 †↔	Fermeture endoscopique de fistule d'intestin grêle, sauf duodénale
44.43.20 †↔	Ligature endoscopique de varices gastriques	46.74.99 †↔	Fermeture de fistule d'intestin grêle, sauf duodénale, autre
44.43.99 †↔	Contrôle endoscopique d'hémorragie gastrique ou duodénale, autre	46.99.63 †↔	Insertion ou remplacement de prothèse tubulaire auto-expansible dans l'intestin, par endoscopie
44.63.10 †↔	Fermeture endoscopique d'autre fistule gastrique	50.11.00 †↔	Biopsie fermée [à l'aiguille] du foie, SAP
44.63.10 †↔	Fermeture endoscopique d'autre fistule gastrique	50.11.09 †↔	Biopsie fermée [à l'aiguille] du foie, autre
44.95.31 †↔	Gastroplastie longitudinale, endoscopique	50.11.11 †↔	Biopsie à l'aiguille du foie, percutanée
44.95.31 †↔	Gastroplastie longitudinale, endoscopique	50.11.12 †↔	Cytoponction échoguidée du foie
44.96.15 †↔	Réparation du cathéter après Gastric Banding, sans intervention intra-abdominale	50.96 †↔	Drainage d'un abcès hépatique, par voie percutanée
44.96.15 †↔	Réparation du cathéter après Gastric Banding, sans intervention intra-abdominale	52.01.00 †↔	Drainage de kyste pancréatique par cathéter, SAP
44.99.00 †↔	Autres opérations de l'estomac, SAP	52.01.11 †↔	Drainage transgastrique d'un kyste pancréatique, par endoscopie
44.99.00 †↔	Autres opérations de l'estomac, SAP	52.01.21 †↔	Drainage transduodénal d'un kyste pancréatique, par endoscopie
		52.01.99 †↔	Drainage de kyste pancréatique par cathéter, autre
		52.09.21 †↔	Ponction transgastrique de (pseudo)kyste pancréatique, sous échocardiographie
		52.09.22 †↔	Ponction transduodénale de (pseudo)kyste pancréatique, sous échocardiographie
		97.02 †↔	Remplacement de tube de gastrostomie
		97.03 †↔	Remplacement de tube ou de matériel d'entérostomie de l'intestin grêle
		98.02 †↔	Extraction de corps étranger intraluminal de l'œsophage, sans incision

98.03 †↔ Extraction de corps étranger intraluminal de l'estomac et de l'intestin grêle, sans incision

Procédure G46-3

42.33.10 †↔ Résection muqueuse de l'œsophage par endoscopie	44.43.00 †↔ Contrôle endoscopique d'hémorragie gastrique ou duodénale, SAP
42.33.11 †↔ Dissection sous-muqueuse de l'œsophage par endoscopie	44.43.10 †↔ Sclérose endoscopique de varices gastriques
42.33.20 †↔ Excision ou destruction endoscopique de lésion ou de tissu de l'œsophage, par électroablation, thermoablation ou cryoablation	44.43.20 †↔ Ligature endoscopique de varices gastriques
42.33.21 †↔ Excision ou destruction endoscopique de lésion ou de tissu de l'œsophage, thérapie photodynamique	44.43.99 †↔ Contrôle endoscopique d'hémorragie gastrique ou duodénale, autre
42.33.22 †↔ Excision ou destruction endoscopique de lésion ou de tissu de l'œsophage, au laser	44.63.10 †↔ Fermeture endoscopique d'autre fistule gastrique
42.33.23 †↔ Excision ou destruction endoscopique de lésion ou de tissu de l'œsophage, par radiofréquence	44.95.31 †↔ Gastroplastie longitudinale, endoscopique
42.33.29 †↔ Excision ou destruction endoscopique de lésion ou de tissu de l'œsophage, autre technique	44.96.15 †↔ Réparation du cathéter après Gastric Banding, sans intervention intra-abdominale
42.33.30 †↔ Insertion d'applicateur radioactif dans l'œsophage, par endoscopie	44.99.00 †↔ Autres opérations de l'estomac, SAP
42.7X.10 †↔ Œsophagomyotomie, par endoscopie	44.99.10 †↔ Dilatation endoscopique de l'estomac
42.7X.20 †↔ Œsophagomyotomie pharyngo-cervicale, par endoscopie	44.99.20 †↔ Ligature par anse largable et clipping gastrique, par endoscopie
42.7X.30 †↔ Œsophago-gastromyotomie endoscopique	44.99.50 †↔ Insertion ou remplacement de prothèse non auto-expansible dans l'estomac, par endoscopie
42.81.00 †↔ Insertion d'un tube permanent dans l'œsophage, SAP	44.99.60 †↔ Insertion ou remplacement de prothèse auto-expansible dans l'estomac, par endoscopie
42.81.10 †↔ Insertion et remplacement de prothèse non auto-expansible (tube permanent) dans l'œsophage, par endoscopie	44.99.70 †↔ Enlèvement endoscopique de prothèse de l'estomac
42.81.11 †↔ Insertion et remplacement de deux prothèses non auto-expansibles (tubes permanents) dans l'œsophage, par endoscopie	44.99.90 †↔ Autres opérations endoscopiques de l'estomac
42.81.12 †↔ Insertion et remplacement de plus de deux prothèses non auto-expansibles (tubes permanents) dans l'œsophage, par endoscopie	45.00 †↔ Incision de l'intestin, SAP
42.81.40 †↔ Insertion et remplacement de prothèse auto-expansible (tube permanent) dans l'œsophage, par endoscopie	45.30.00 †↔ Excision ou destruction endoscopique de lésion du duodénum, SAP
42.81.41 †↔ Insertion et remplacement de deux prothèses auto-expansibles (tubes permanents) dans l'œsophage, par endoscopie	45.30.10 †↔ Résection muqueuse du duodénum par endoscopie
42.81.42 †↔ Insertion et remplacement de plus de deux prothèses auto-expansibles (tubes permanents) dans l'œsophage, par endoscopie	45.30.11 †↔ Excision endoscopique de lésion du duodénum
42.81.99 †↔ Insertion d'un tube permanent dans l'œsophage, autre	45.30.20 †↔ Destruction endoscopique de lésion du duodénum, par électrocoagulation, thermocoagulation ou cryocoagulation
42.88.10 †↔ Enlèvement de prothèse de l'œsophage, par endoscopie	45.30.29 †↔ Autre destruction endoscopique de lésion du duodénum
42.99.20 †↔ Autre opération de l'œsophage, procédure anti-reflux sur l'œsophage, par endoscopie	45.30.99 †↔ Excision ou destruction endoscopique de lésion du duodénum, autre
42.99.41 †↔ Ligature par anse largable et clipping œsophagien, par endoscopie	46.72.00 †↔ Fermeture de fistule duodénale, SAP
43.41.10 †↔ Résection muqueuse de l'estomac par endoscopie	46.72.10 †↔ Fermeture endoscopique de fistule duodénale
43.41.11 †↔ Dissection sous-muqueuse de l'estomac par endoscopie	46.72.99 †↔ Fermeture de fistule duodénale, autre
43.41.20 †↔ Destruction endoscopique de lésion ou de tissu gastrique par électrocoagulation, thermocoagulation, cryocoagulation ou par radiofréquence	46.74.00 †↔ Fermeture de fistule d'intestin grêle, sauf duodénale, SAP
43.41.29 †↔ Excision ou destruction endoscopique de lésion ou de tissu de l'estomac, autre technique	46.74.10 †↔ Fermeture endoscopique de fistule d'intestin grêle, sauf duodénale
44.32 †↔ Gastro-jéjunostomie percutanée [endoscopique]	46.74.99 †↔ Fermeture de fistule d'intestin grêle, sauf duodénale, autre
	46.99.63 †↔ Insertion ou remplacement de prothèse tubulaire auto-expansible dans l'intestin, par endoscopie
	52.01.00 †↔ Drainage de kyste pancréatique par cathéter, SAP
	52.01.11 †↔ Drainage transgastrique d'un kyste pancréatique, par endoscopie
	52.01.21 †↔ Drainage transduodéal d'un kyste pancréatique, par endoscopie
	52.01.99 †↔ Drainage de kyste pancréatique par cathéter, autre
	52.09.21 †↔ Ponction transgastrique de (pseudo)kyste pancréatique, sous échoendoscopie
	52.09.22 †↔ Ponction transduodénale de (pseudo)kyste pancréatique, sous échoendoscopie
	97.02 †↔ Remplacement de tube de gastrostomie
	97.03 †↔ Remplacement de tube ou de matériel d'entérostomie de l'intestin grêle

Procédure G46-4

42.22 †↔	Œsophagoscopie par orifice artificiel (stomie)	44.99.50 †↔	Insertion ou remplacement de prothèse non auto-expansible dans l'estomac, par endoscopie
42.23 †↔	Autre œsophagoscopie	44.99.60 †↔	Insertion ou remplacement de prothèse auto-expansible dans l'estomac, par endoscopie
42.24 †↔	Biopsie fermée de l'œsophage [par voie endoscopique]	44.99.70 †↔	Enlèvement endoscopique de prothèse de l'estomac
42.92 †↔	Dilatation de l'œsophage	44.99.90 †↔	Autres opérations endoscopique de l'estomac
42.99.20 †↔	Autre opération de l'œsophage, procédure anti-reflux sur l'œsophage, par endoscopie	45.13.10 †↔	Œsophago-gastroduodénoscopie
43.11 †↔	Gastrostomie percutanée [endoscopique] [PEG]	45.13.20 †↔	Endoscopie de l'intestin grêle par capsule téléométrique
43.41.10 †↔	Réséction muqueuse de l'estomac par endoscopie	45.13.30 †↔	Entéroscopie simple
43.41.11 †↔	Dissection sous-muqueuse de l'estomac par endoscopie	45.13.31 †↔	Entéroscopie à ballonnet
43.41.20 †↔	Destruction endoscopique de lésion ou de tissu gastrique par électrocoagulation, thermocoagulation, cryocoagulation ou par radiofréquence	45.14 †↔	Biopsie fermée [endoscopique] de l'intestin grêle
43.41.29 †↔	Excision ou destruction endoscopique de lésion ou de tissu de l'estomac, autre technique	45.16 †↔	Œsophago-gastroduodénoscopie avec biopsie fermée
44.13 †↔	Autre gastroscopie	45.17 †↔	Entéroscopie diagnostique (endoscopie du jéjunum distal et de l'iléon)
44.14 †↔	Biopsie fermée [endoscopique] de l'estomac	50.11.00 †↔	Biopsie fermée [à l'aiguille] du foie, SAP
44.22 †↔	Dilatation endoscopique du pylore	50.11.09 †↔	Biopsie fermée [à l'aiguille] du foie, autre
44.63.10 †↔	Fermeture endoscopique d'autre fistule gastrique	50.11.11 †↔	Biopsie à l'aiguille du foie, percutanée
44.95.31 †↔	Gastroplastie longitudinale, endoscopique	50.11.12 †↔	Cytoponction échoguidée du foie
44.96.15 †↔	Réparation du cathéter après Gastric Banding, sans intervention intra-abdominale	50.96 †↔	Drainage d'un abcès hépatique, par voie percutanée
44.99.00 †↔	Autres opérations de l'estomac, SAP	98.02 †↔	Extraction de corps étranger intraluminal de l'œsophage, sans incision
44.99.10 †↔	Dilatation endoscopique de l'estomac	98.03 †↔	Extraction de corps étranger intraluminal de l'estomac et de l'intestin grêle, sans incision
44.99.20 †↔	Ligature par anse largable et clipping gastrique, par endoscopie		

Procédure G46-5

93.92.10 †↔	Anesthésie intraveineuse	93.92.12 †↔	Anesthésie équilibrée
93.92.11 †↔	Anesthésie par inhalation		

ADRG G48**Coloscopie avec CC sévères ou intervention à complications ou âge < 16 ans, avec diagnostic de complication**

Au moins une procédure dans le tableau G48-4 et (procédure dans le tableau G48-5 ou PCCL > 2 ou Âge < 16 ans) et (diagnostic dans le tableau G48-1 ou diagnostic supplémentaire dans le tableau G48-2 ou Procédures de complications ou diagnostic dans le tableau G48-3) ou au moins une procédure dans le tableau G48-6 et (procédure dans le tableau G48-5 ou PCCL > 2 ou Âge < 16 ans) ou procédure dans le tableau G48-7

DRG G48A**Coloscopie avec CC sévères ou intervention à complications ou âge < 16 ans avec diagnostic particulier ou procédure de complication ou état après transplantation d'organe**

Âge < 16 ans ou diagnostic dans le tableau G48-1 ou diagnostic supplémentaire dans le tableau G48-2 ou Procédures de complications ou diagnostic dans le tableau G48-3 ou procédure dans le tableau G48-8

DRG G48B**Coloscopie avec CC sévères ou intervention à complications ou âge > 15 ans****Diagnostic G48-1**

A04.3	Infection entéro-hémorragique à Escherichia coli	A04.73	Entérocolite à Clostridium difficile avec mégacôlon, avec d'autres complications organiques
A04.4	Autres infections intestinales à Escherichia coli	A04.79	Entérocolite à Clostridium difficile, sans précision
A04.5	Entérite à Campylobacter	B25.0	Pneumonie à cytomégalovirus {J17.1}
A04.6	Entérite à Yersinia enterocolitica	B25.1	Hépatite à cytomégalovirus {K77.0}
A04.70	Entérocolite à Clostridium difficile sans mégacôlon, sans autres complications au niveau des organes	B25.2	Pancréatite à cytomégalovirus {K87.1}
A04.71	Entérocolite à Clostridium difficile sans mégacôlon, avec d'autres complications au niveau des organes	B25.80	Infection à cytomégalovirus de l'appareil digestif
A04.72	Entérocolite à Clostridium difficile avec mégacôlon, sans autres complications organiques	B25.88	Autres maladies à cytomégalovirus
		B25.9	Maladie à cytomégalovirus, sans précision

Diagnostic G48-2

Z94.0	Status post greffe de rein	Z94.4	Status post greffe de foie
Z94.1	Status post greffe du cœur	Z94.81	État consécutif à une transplantation de cellules-souches hématopoïétique avec immunosuppression actuelle
Z94.2	Status post greffe de poumon		
Z94.3	Status post greffe de cœur et poumon		

Diagnostic G48-3

K50.0	Maladie de Crohn de l'intestin grêle	K51.9	Recto-colite hémorragique, sans précision
K50.1	Maladie de Crohn du gros intestin	K65.00	Péritonite bactérienne spontanée [PBS] (aiguë)
K50.80	Maladie de Crohn gastrique	K65.09	Péritonite aiguë, autres et sans précision
K50.81	Maladie de Crohn de l'œsophage	K65.9	Péritonite, sans précision
K50.82	Maladie de Crohn de l'œsophage et du tractus gastro-intestinal sur plusieurs segments	K66.1	Hémopéritoine
K50.88	Autres formes de la maladie de Crohn	K90.0	Maladie cœliaque
K50.9	Maladie de Crohn, sans précision	K90.1	Sprue tropicale
K51.0	Pancolite ulcéreuse (chronique)	K90.2	Syndrome de l'anse borgne, non classé ailleurs
K51.2	Rectite ulcéreuse (chronique)	K90.3	Stéatorrhée pancréatique
K51.3	Recto-sigmoïdite ulcéreuse (chronique)	K90.4	Malabsorption due à une intolérance, non classée ailleurs
K51.4	Polypes inflammatoires du côlon	K90.8	Autres malabsorptions intestinales
K51.5	Colite latérale gauche	K90.9	Malabsorption intestinale, sans précision
K51.8	Autres recto-colites hémorragiques		

Procédure G48-4

44.43.00 †↔	Contrôle endoscopique d'hémorragie gastrique ou duodénale, SAP	45.41.13 †↔	Dissection sous-muqueuse du gros intestin, par endoscopie
44.43.10 †↔	Sclérose endoscopique de varices gastriques	45.41.14 †↔	Résection de pleine épaisseur du gros intestin, par endoscopie
44.43.20 †↔	Ligature endoscopique de varices gastriques	45.41.15 †↔	Polypectomie du gros intestin, par endoscopie
44.43.99 †↔	Contrôle endoscopique d'hémorragie gastrique ou duodénale, autre	46.76.00 †↔	Fermeture de fistule du gros intestin, SAP
45.04 †↔	Jéjunostomie percutanée [endoscopique]	46.76.10 †↔	Fermeture endoscopique de fistule du gros intestin
45.11 †↔	Endoscopie de l'intestin grêle transabdominale	46.76.99 †↔	Fermeture de fistule du gros intestin, autre
45.12 †↔	Endoscopie de l'intestin grêle par orifice artificiel	46.79.00 †↔	Autre réparation intestinale, SAP
45.13.10 †↔	Œsophago-gastroduodénoscopie	46.79.20 †↔	Fermeture endoscopique d'autre fistule intestinale
45.13.20 †↔	Endoscopie de l'intestin grêle par capsule téléométrique	46.85.10 †↔	Dilatation endoscopique de l'intestin
45.13.30 †↔	Entéroscopie simple	46.85.20 †↔	Dilatation endoscopique de l'intestin grêle
45.13.31 †↔	Entéroscopie à ballonnet	46.85.30 †↔	Dilatation endoscopique du gros intestin
45.16 †↔	Œsophago-gastroduodénoscopie avec biopsie fermée	46.85.99 †↔	Dilatation de l'intestin, autre
45.17 †↔	Entéroscopie diagnostique (endoscopie du jéjunum distal et de l'iléon)	46.99.00 †↔	Autres opérations de l'intestin, SAP
45.21 †↔	Endoscopie transabdominale du gros intestin	46.99.50 †↔	Insertion ou remplacement de prothèse non auto-expansible dans l'intestin, par endoscopie
45.22 †↔	Endoscopie du gros intestin par orifice artificiel	46.99.60 †↔	Insertion ou remplacement de prothèse auto-expansible dans l'intestin, par endoscopie
45.23 †↔	Colonoscopie	46.99.63 †↔	Insertion ou remplacement de prothèse tubulaire auto-expansible dans l'intestin, par endoscopie
45.24 †↔	Sigmoïdoscopie flexible	46.99.70 †↔	Enlèvement de prothèse de l'intestin, par endoscopie
45.25 †↔	Biopsie fermée [endoscopique] du gros intestin	48.22 †↔	Rectosigmoïdoscopie à travers orifice artificiel (stomie)
45.28.10 †↔	Endoscopie du gros intestin par capsule téléométrique	48.24 †↔	Biopsie fermée [endoscopique] du rectum
45.28.20 †↔	Endoscopie du gros intestin par endomicroscopie laser	48.31 †↔	Électrocoagulation radicale de lésion ou de tissu rectal
45.35.11 †↔	Excision endoscopique de lésion de l'intestin grêle, sauf duodénum	48.32 †↔	Autre électrocoagulation de lésion ou de tissu rectal
45.35.21 †↔	Destruction endoscopique de lésion de l'intestin grêle, sauf duodénum	48.33 †↔	Destruction par laser de lésion ou de tissu rectal
45.41.00 †↔	Excision locale de lésion ou tissu du gros intestin, SAP	48.34 †↔	Destruction par cryochirurgie de lésion ou de tissu rectal
45.41.09 †↔	Excision locale de lésion ou tissu du gros intestin, autre	98.04 †↔	Extraction de corps étranger intraluminal du gros intestin, sans incision
45.41.11 †↔	Excision locale de lésion ou tissu du gros intestin, par endoscopie, sans autres mesures	98.05 †↔	Extraction de corps étranger intraluminal du rectum et de l'anus, sans incision
45.41.12 †↔	Résection de muqueuse du gros intestin, par endoscopie		

Procédure G48-5

93.92.10 †↔ Anesthésie intraveineuse
93.92.11 †↔ Anesthésie par inhalation

93.92.12 †↔ Anesthésie équilibrée

Procédure G48-6

44.43.00 †↔ Contrôle endoscopique d'hémorragie gastrique ou duodénale, SAP
44.43.10 †↔ Sclérose endoscopique de varices gastriques
44.43.20 †↔ Ligature endoscopique de varices gastriques
44.43.99 †↔ Contrôle endoscopique d'hémorragie gastrique ou duodénale, autre
45.04 †↔ Jéjunostomie percutanée [endoscopique]
45.11 †↔ Endoscopie de l'intestin grêle transabdominale
45.12 †↔ Endoscopie de l'intestin grêle par orifice artificiel
45.13.10 †↔ Œsophago-gastroduodénoscopie
45.13.20 †↔ Endoscopie de l'intestin grêle par capsule téléométrique
45.13.30 †↔ Entéroscopie simple
45.13.31 †↔ Entéroscopie à ballonnet
45.16 †↔ Œsophago-gastroduodénoscopie avec biopsie fermée
45.17 †↔ Entéroscopie diagnostique (endoscopie du jéjunum distal et de l'iléon)
45.21 †↔ Endoscopie transabdominale du gros intestin
45.22 †↔ Endoscopie du gros intestin par orifice artificiel
45.28.10 †↔ Endoscopie du gros intestin par capsule téléométrique
45.28.20 †↔ Endoscopie du gros intestin par endomicroscopie laser
45.35.11 †↔ Excision endoscopique de lésion de l'intestin grêle, sauf duodénum
45.35.21 †↔ Destruction endoscopique de lésion de l'intestin grêle, sauf duodénum
45.41.00 †↔ Excision locale de lésion ou tissu du gros intestin, SAP
45.41.09 †↔ Excision locale de lésion ou tissu du gros intestin, autre
45.41.11 †↔ Excision locale de lésion ou tissu du gros intestin, par endoscopie, sans autres mesures
45.41.12 †↔ Résection de muqueuse du gros intestin, par endoscopie

45.41.13 †↔ Dissection sous-muqueuse du gros intestin, par endoscopie
45.41.14 †↔ Résection de pleine épaisseur du gros intestin, par endoscopie
45.41.15 †↔ Polypectomie du gros intestin, par endoscopie
46.76.00 †↔ Fermeture de fistule du gros intestin, SAP
46.76.10 †↔ Fermeture endoscopique de fistule du gros intestin
46.76.99 †↔ Fermeture de fistule du gros intestin, autre
46.79.00 †↔ Autre réparation intestinale, SAP
46.79.20 †↔ Fermeture endoscopique d'autre fistule intestinale
46.85.10 †↔ Dilatation endoscopique de l'intestin
46.85.20 †↔ Dilatation endoscopique de l'intestin grêle
46.85.30 †↔ Dilatation endoscopique du gros intestin
46.85.99 †↔ Dilatation de l'intestin, autre
46.99.00 †↔ Autres opérations de l'intestin, SAP
46.99.50 †↔ Insertion ou remplacement de prothèse non auto-expansible dans l'intestin, par endoscopie
46.99.60 †↔ Insertion ou remplacement de prothèse auto-expansible dans l'intestin, par endoscopie
46.99.63 †↔ Insertion ou remplacement de prothèse tubulaire auto-expansible dans l'intestin, par endoscopie
46.99.70 †↔ Enlèvement de prothèse de l'intestin, par endoscopie
48.22 †↔ Rectosigmoïdoscopie à travers orifice artificiel (stomie)
48.31 †↔ Électrocoagulation radicale de lésion ou de tissu rectal
48.32 †↔ Autre électrocoagulation de lésion ou de tissu rectal
48.33 †↔ Destruction par laser de lésion ou de tissu rectal
48.34 †↔ Destruction par cryochirurgie de lésion ou de tissu rectal
98.04 †↔ Extraction de corps étranger intraluminal du gros intestin, sans incision
98.05 †↔ Extraction de corps étranger intraluminal du rectum et de l'anus, sans incision

Procédure G48-7

46.99.60 †↔ Insertion ou remplacement de prothèse auto-expansible dans l'intestin, par endoscopie

Procédure G48-8

46.74.00 †↔ Fermeture de fistule d'intestin grêle, sauf duodénale, SAP
46.74.10 †↔ Fermeture endoscopique de fistule d'intestin grêle, sauf duodénale
46.74.99 †↔ Fermeture de fistule d'intestin grêle, sauf duodénale, autre
46.99.50 †↔ Insertion ou remplacement de prothèse non auto-expansible dans l'intestin, par endoscopie
46.99.60 †↔ Insertion ou remplacement de prothèse auto-expansible dans l'intestin, par endoscopie
46.99.63 †↔ Insertion ou remplacement de prothèse tubulaire auto-expansible dans l'intestin, par endoscopie

ADRG G60**Néoplasme malin des organes digestifs**

Diagnostic principal dans le tableau G60-1

DRG G60A**Néoplasme malin des organes digestifs, plus d'un jour d'hospitalisation, avec CC extrêmement sévères**

Durée de séjour > 1 jour et PCCL > 3

DRG G60B**Néoplasme malin des organes digestifs****Diagnostic G60-1**

C15.0	Tumeur maligne: Œsophage cervical	C26.9	Tumeur maligne: Sièges mal définis de l'appareil digestif
C15.1	Tumeur maligne: Œsophage thoracique	C45.1	Mésothéliome du péritoine
C15.2	Tumeur maligne: Œsophage abdominal	C47.4	Tumeur maligne: Nerfs périphériques de l'abdomen
C15.3	Tumeur maligne: Tiers supérieur de l'œsophage	C48.0	Tumeur maligne: Rétropéritoine
C15.4	Tumeur maligne: Tiers moyen de l'œsophage	C48.1	Tumeur maligne: Parties précisées du péritoine
C15.5	Tumeur maligne: Tiers inférieur de l'œsophage	C48.2	Tumeur maligne: Péritoine, sans précision
C15.8	Tumeur maligne: Lésion à localisations contiguës de l'œsophage	C48.8	Tumeur maligne: Lésion à localisations contiguës du rétropéritoine et du péritoine
C15.9	Tumeur maligne: Œsophage, sans précision	C49.4	Tumeur maligne: Tissu conjonctif et autres tissus mous de l'abdomen
C16.0	Tumeur maligne: Cardia	C76.2	Tumeur maligne: Abdomen
C16.1	Tumeur maligne: Fundus	C78.4	Tumeur maligne secondaire de l'intestin grêle
C16.2	Tumeur maligne: Corps de l'estomac	C78.5	Tumeur maligne secondaire du gros intestin et du rectum
C16.3	Tumeur maligne: Antre pylorique	C78.6	Tumeur maligne secondaire du rétropéritoine et du péritoine
C16.4	Tumeur maligne: Pylore	C78.8	Tumeur maligne secondaire des organes digestifs, autres et non précisés
C16.5	Tumeur maligne: Petite courbure de l'estomac, sans précision	D00.1	Carcinoma in situ: Œsophage
C16.6	Tumeur maligne: Grande courbure de l'estomac, sans précision	D00.2	Carcinoma in situ: Estomac
C16.8	Tumeur maligne: Lésion à localisations contiguës de l'estomac	D01.0	Carcinoma in situ: Côlon
C16.9	Tumeur maligne: Estomac, sans précision	D01.1	Carcinoma in situ: Jonction recto-sigmoïdienne
C17.0	Tumeur maligne: Duodénum	D01.2	Carcinoma in situ: Rectum
C17.1	Tumeur maligne: Jéjunum	D01.3	Carcinoma in situ: Anus et canal anal
C17.2	Tumeur maligne: Iléon	D01.4	Carcinoma in situ: Parties de l'intestin, autres et non précisées
C17.3	Tumeur maligne: Diverticule de Meckel	D01.7	Carcinoma in situ: Autres organes digestifs précisés
C17.8	Tumeur maligne: Lésion à localisations contiguës de l'intestin grêle	D01.9	Carcinoma in situ: Organe digestif, sans précision
C17.9	Tumeur maligne: Intestin grêle, sans précision	D37.1	Tumeurs à évolution imprévisible ou inconnue: Estomac
C18.0	Tumeur maligne: Cæcum	D37.2	Tumeurs à évolution imprévisible ou inconnue: Intestin grêle
C18.1	Tumeur maligne: Appendice	D37.3	Tumeurs à évolution imprévisible ou inconnue: Appendice
C18.2	Tumeur maligne: Côlon ascendant	D37.4	Tumeurs à évolution imprévisible ou inconnue: Côlon
C18.3	Tumeur maligne: Angle droit du côlon [hepatica]	D37.5	Tumeurs à évolution imprévisible ou inconnue: Rectum
C18.4	Tumeur maligne: Côlon transverse	D37.78	Tumeur de la cavité buccale et des organes digestifs à évolution imprévisible ou inconnue: Autres organes digestifs
C18.5	Tumeur maligne: Angle gauche du côlon [splénique]	D37.9	Tumeurs à évolution imprévisible ou inconnue: Appareil digestif, sans précision
C18.6	Tumeur maligne: Côlon descendant	D48.3	Tumeurs à évolution imprévisible ou inconnue: Rétropéritoine
C18.7	Tumeur maligne: Côlon sigmoïde	D48.4	Tumeurs à évolution imprévisible ou inconnue: Péritoine
C18.8	Tumeur maligne: Lésion à localisations contiguës du côlon		
C18.9	Tumeur maligne: Côlon, sans précision		
C19	Tumeur maligne de la jonction recto-sigmoïdienne		
C20	Tumeur maligne du rectum		
C21.0	Tumeur maligne: Anus, sans précision		
C21.1	Tumeur maligne: Canal anal		
C21.2	Tumeur maligne: Zone cloacale		
C21.8	Tumeur maligne: Lésion à localisations contiguës du rectum, de l'anus et du canal anal		
C26.0	Tumeur maligne: Tractus intestinal, partie non précisée		
C26.8	Tumeur maligne: Lésion à localisations contiguës de l'appareil digestif		

ADRG G64**Maladie intestinale inflammatoire**

Diagnostic principal dans le tableau G64-1

DRG G64A**Maladie intestinale inflammatoire avec CC sévères et plus d'un jour d'hospitalisation**

PCCL > 2 et Durée de séjour > 1 jour

DRG G64B**Maladie intestinale inflammatoire, âge < 18 ans**

Âge < 18 ans

DRG G64C**Maladie intestinale inflammatoire, plus d'un jour d'hospitalisation, âge > 17 ans****Diagnostic G64-1**

K50.0	Maladie de Crohn de l'intestin grêle	K51.0	Pancolite ulcéreuse (chronique)
K50.1	Maladie de Crohn du gros intestin	K51.2	Rectite ulcéreuse (chronique)
K50.80	Maladie de Crohn gastrique	K51.3	Recto-sigmoïdite ulcéreuse (chronique)
K50.81	Maladie de Crohn de l'œsophage	K51.4	Polypes inflammatoires du côlon
K50.82	Maladie de Crohn de l'œsophage et du tractus gastro-intestinal sur plusieurs segments	K51.5	Colite latérale gauche
K50.88	Autres formes de la maladie de Crohn	K51.8	Autres recto-colites hémorragiques
K50.9	Maladie de Crohn, sans précision	K51.9	Recto-colite hémorragique, sans précision

ADRG G67**Diverses maladies des organes digestifs ou hémorragie gastro-intestinale ou ulcère duodénal**

Diagnostic principal dans le tableau G67-1

DRG G67A**Ulcère duodénal avec hémorragie gastro-intestinale, plus d'un jour d'hospitalisation et CC extrêmement sévères, ou diagnostic particulier avec dialyse ou âge < 3 ans ou para/tétraplégie, ou traitement complexe de soins intensifs > 196/119 points ou traitement complexe en unité de soins intermédiaires > 196/184 points**

Diagnostic principal dans le tableau G67-2 et Durée de séjour > 1 jour et PCCL > 3 ou diagnostic principal dans le tableau G67-3 et (Dialyse ou Âge < 3 ans ou diagnostic dans le tableau G67-4) ou au moins une procédure dans le tableau G67-6

DRG G67B**Diverses maladies des organes digestifs ou hémorragie gastro-intestinale ou ulcère duodénal, avec dialyse ou CC extrêmement sévères ou para/tétraplégie**

Dialyse ou PCCL > 3 ou diagnostic dans le tableau G67-4

DRG G67C**Diverses maladies des organes digestifs ou hémorragie gastro-intestinale ou ulcère duodénal avec CC sévères ou trouble de la coagulation**

PCCL > 2 ou diagnostic dans le tableau G67-5

DRG G67D**Diverses maladies des organes digestifs ou hémorragie gastro-intestinale ou ulcère duodénal, plus d'un jour d'hospitalisation****Diagnostic G67-1**

A00.0	A Vibrio cholerae 01, biovar cholerae	A04.2	Infection entéro-invasive à Escherichia coli
A00.1	A Vibrio cholerae 01, biovar El Tor	A04.3	Infection entéro-hémorragique à Escherichia coli
A00.9	Choléra, sans précision	A04.4	Autres infections intestinales à Escherichia coli
A02.0	Entérite à Salmonella	A04.5	Entérite à Campylobacter
A03.0	Shigellose à Shigella dysenteriae	A04.6	Entérite à Yersinia enterocolitica
A03.1	Shigellose à Shigella flexneri	A04.70	Entérocolite à Clostridium difficile sans mégacôlon, sans autres complications au niveau des organes
A03.2	Shigellose à Shigella boydii	A04.71	Entérocolite à Clostridium difficile sans mégacôlon, avec d'autres complications au niveau des organes
A03.3	Shigellose à Shigella sonnei	A04.72	Entérocolite à Clostridium difficile avec mégacôlon, sans autres complications organiques
A03.8	Autres shigelloses		
A03.9	Shigellose, sans précision		
A04.0	Infection entéropathogène à Escherichia coli		
A04.1	Infection entérotoxigène à Escherichia coli		

A04.73	Entérocolite à Clostridium difficile avec mégacôlon, avec d'autres complications organiques	K22.0	Achalasie du cardia
A04.79	Entérocolite à Clostridium difficile, sans précision	K22.1	Ulcère de l'œsophage
A04.8	Autres infections intestinales bactériennes précisées	K22.2	Obstruction de l'œsophage
A04.9	Infection intestinale bactérienne, sans précision	K22.3	Perforation de l'œsophage
A05.0	Intoxication alimentaire à staphylocoques	K22.3	Perforation de l'œsophage
A05.2	Intoxication alimentaire à Clostridium perfringens [Clostridium welchii]	K22.4	Dyskinésie de l'œsophage
A05.3	Intoxication alimentaire à Vibrio parahaemolyticus	K22.5	Diverticule acquis de l'œsophage
A05.4	Intoxication alimentaire à Bacillus cereus	K22.6	Syndrome de Mallory-Weiss
A05.8	Autres intoxications bactériennes d'origine alimentaire précisées	K22.7	Endobrachyœsophage [œsophage de Barrett]
A05.9	Intoxication bactérienne d'origine alimentaire, sans précision	K25.0	Ulcère de l'estomac: Aigu avec hémorragie
A06.0	Dysenterie amibienne aiguë	K25.1	Ulcère de l'estomac: Aigu avec perforation
A06.1	Amibiase intestinale chronique	K25.2	Ulcère de l'estomac: Aigu avec hémorragie et perforation
A06.2	Colite amibienne non dysentérique	K25.3	Ulcère de l'estomac: Aigu sans hémorragie ni perforation
A07.0	Balantidiose	K25.4	Ulcère de l'estomac: Chronique ou non précisé, avec hémorragie
A07.1	Giardiase [lambliase]	K25.5	Ulcère de l'estomac: Chronique ou non précisé, avec perforation
A07.2	Cryptosporidiose	K25.6	Ulcère de l'estomac: Chronique ou non précisé, avec hémorragie et perforation
A07.3	Infection à Isospora	K25.6	Ulcère de l'estomac: Chronique ou non précisé, avec hémorragie et perforation
A07.8	Autres maladies intestinales précisées, à protozoaires	K25.7	Ulcère de l'estomac: Chronique sans hémorragie ni perforation
A07.9	Maladie intestinale à protozoaires, sans précision	K25.9	Ulcère de l'estomac: Non précisé comme étant aigu ou chronique, sans hémorragie ni perforation
A08.0	Entérite à rotavirus	K26.0	Ulcère du duodénum: Aigu avec hémorragie
A08.1	Gastroentérite aiguë à norovirus	K26.1	Ulcère du duodénum: Aigu avec perforation
A08.2	Entérite à adénovirus	K26.2	Ulcère du duodénum: Aigu avec hémorragie et perforation
A08.3	Autres entérites virales	K26.3	Ulcère du duodénum: Aigu sans hémorragie ni perforation
A08.4	Infections intestinales virales, sans précision	K26.3	Ulcère du duodénum: Aigu sans hémorragie ni perforation
A08.5	Autres infections intestinales précisées	K26.4	Ulcère du duodénum: Chronique ou non précisé, avec hémorragie
A09.0	Gastroentérites et colites autres et non précisées d'origine infectieuse	K26.5	Ulcère du duodénum: Chronique ou non précisé, avec perforation
A09.9	Gastroentérites et colites autres et non précisées d'origine non précisée	K26.5	Ulcère du duodénum: Chronique ou non précisé, avec hémorragie et perforation
B37.81	Cœsophagite à Candida	K26.6	Ulcère du duodénum: Chronique ou non précisé, avec hémorragie et perforation
B68.0	Infection à Taenia solium	K26.7	Ulcère du duodénum: Chronique sans hémorragie ni perforation
B68.1	Infection à Taenia saginata	K26.7	Ulcère du duodénum: Chronique sans hémorragie ni perforation
B68.9	Infection à Taenia, sans précision	K26.9	Ulcère du duodénum: Non précisé comme étant aigu ou chronique, sans hémorragie ni perforation
B69.8	Cysticercose, autres localisations	K27.0	Ulcère digestif, de siège non précisé: Aigu avec hémorragie
B69.9	Cysticercose, sans précision	K27.1	Ulcère digestif, de siège non précisé: Aigu avec perforation
B70.0	Diphyllobothriase	K27.1	Ulcère digestif, de siège non précisé: Aigu avec perforation
B70.1	Sparganose	K27.2	Ulcère digestif, de siège non précisé: Aigu avec hémorragie et perforation
B71.0	Hyménoépiase	K27.2	Ulcère digestif, de siège non précisé: Aigu avec hémorragie et perforation
B71.1	Infection à Dipylidium	K27.3	Ulcère digestif, de siège non précisé: Aigu sans hémorragie ni perforation
B71.8	Autres infections par cestodes, précisées	K27.3	Ulcère digestif, de siège non précisé: Aigu sans hémorragie ni perforation
B71.9	Infection par cestodes, sans précision	K27.4	Ulcère digestif, de siège non précisé: Chronique ou non précisé, avec hémorragie
B76.0	Ankylostomose	K27.4	Ulcère digestif, de siège non précisé: Chronique ou non précisé, avec perforation
B76.1	Nécatorose	K27.5	Ulcère digestif, de siège non précisé: Chronique ou non précisé, avec perforation
B76.8	Autres ankylostomiasés	K27.5	Ulcère digestif, de siège non précisé: Chronique ou non précisé, avec perforation
B76.9	Ankylostomiase, sans précision	K27.6	Ulcère digestif, de siège non précisé: Chronique ou non précisé, avec hémorragie et perforation
B77.0	Ascariadiase avec complications intestinales	K27.6	Ulcère digestif, de siège non précisé: Chronique ou non précisé, avec hémorragie et perforation
B77.8	Ascariadiase avec autres complications	K27.7	Ulcère digestif, de siège non précisé: Chronique sans hémorragie ni perforation
B77.9	Ascariadiase, sans précision	K27.7	Ulcère digestif, de siège non précisé: Chronique sans hémorragie ni perforation
B78.0	Anguillulose intestinale	K27.9	Ulcère digestif, de siège non précisé: Non précisé comme étant aigu ou chronique, sans hémorragie ni perforation
B78.1	Anguillulose cutanée	K28.0	Ulcère gastro-jéjunal: Aigu avec hémorragie
B78.7	Anguillulose disséminée	K28.1	Ulcère gastro-jéjunal: Aigu avec perforation
B78.9	Anguillulose, sans précision	K28.2	Ulcère gastro-jéjunal: Aigu avec hémorragie et perforation
B79	Infection à Trichuris trichiuria	K28.2	Ulcère gastro-jéjunal: Aigu avec hémorragie et perforation
B80	Oxyurose	K28.3	Ulcère gastro-jéjunal: Aigu sans hémorragie ni perforation
B81.0	Anisakiase	K28.3	Ulcère gastro-jéjunal: Aigu sans hémorragie ni perforation
B81.1	Capillariase intestinale	K28.4	Ulcère gastro-jéjunal: Chronique ou non précisé, avec hémorragie
B81.2	Trichostrongylose	K28.4	Ulcère gastro-jéjunal: Chronique ou non précisé, avec hémorragie
B81.3	Angiostrongyloïdose [angiostrongylose] intestinale	K28.5	Ulcère gastro-jéjunal: Chronique ou non précisé, avec perforation
B81.8	Autres helminthiases intestinales précisées	K28.5	Ulcère gastro-jéjunal: Chronique ou non précisé, avec perforation
B82.0	Helminthiase intestinale, sans précision	K28.5	Ulcère gastro-jéjunal: Chronique ou non précisé, avec perforation
B82.9	Parasitose intestinale, sans précision	K28.5	Ulcère gastro-jéjunal: Chronique ou non précisé, avec perforation
D18.04	Hémangiome: Système digestif	K28.4	Ulcère gastro-jéjunal: Chronique ou non précisé, avec hémorragie
E16.4	Sécrétion anormale de gastrine	K28.5	Ulcère gastro-jéjunal: Chronique ou non précisé, avec perforation
E73.0	Déficit congénital en lactase	K28.5	Ulcère gastro-jéjunal: Chronique ou non précisé, avec perforation
I77.4	Syndrome de compression de l'artère coeliaque		
I85.0	Varices œsophagiennes hémorragiques		

K28.6	Ulcère gastro-jéjunal: Chronique ou non précisé, avec hémorragie et perforation	K57.32	Diverticulite du côlon sans perforation ni abcès, sans indication de saignement
K28.7	Ulcère gastro-jéjunal: Chronique sans hémorragie ni perforation	K57.33	Diverticulite du côlon sans perforation ni abcès, avec saignement
K28.9	Ulcère gastro-jéjunal: Non précisé comme étant aigu ou chronique, sans hémorragie ni perforation	K57.42	Diverticulite de l'intestin grêle et du côlon avec perforation et abcès sans indication de saignement
K29.0	Gastrite hémorragique aiguë	K57.43	Diverticulite de l'intestin grêle et du côlon avec perforation, abcès et saignement
K31.0	Dilatation aiguë de l'estomac	K57.50	Diverticulose de l'intestin grêle et du côlon sans perforation ni abcès, sans indication de saignement
K31.1	Sténose pylorique hypertrophique de l'adulte	K57.51	Diverticulose du grêle et du colon sans perforation ni abcès, avec saignement
K31.2	Estomac en sablier et sténose de l'estomac	K57.52	Diverticulite de l'intestin grêle et du côlon sans perforation ni abcès, sans indication de saignement
K31.3	Spasme du pylore, non classé ailleurs	K57.53	Diverticulite de l'intestin grêle et du côlon sans perforation ni abcès, avec saignement
K31.4	Diverticule gastrique	K57.82	Diverticulite de l'intestin, siège non précisé, avec perforation et abcès, sans indication de saignement
K31.5	Obstruction du duodénum	K57.83	Diverticulite de l'intestin, siège non précisé, avec perforation, abcès et saignement
K31.6	Fistule de l'estomac et du duodénum	K57.90	Diverticulose de l'intestin, siège non précisé, sans perforation ni abcès, sans indication de saignement
K31.7	Polype de l'estomac et du duodénum	K57.91	Diverticulose de l'intestin, siège non précisé, sans perforation ni abcès, avec saignement
K31.81	Angiodysplasie de l'estomac et du duodénum sans indication de saignement	K57.92	Diverticulite de l'intestin, siège non précisé, sans perforation ni abcès, sans indication de saignement
K31.82	Angiodysplasie de l'estomac et du duodénum avec saignement	K57.93	Diverticulite de l'intestin, siège non précisé, sans perforation ni abcès, avec saignement
K44.0	Hernie diaphragmatique avec occlusion, sans gangrène	K59.2	Intestin neurogène, non classé ailleurs
K52.30	Pancolite indéterminée	K59.4	Spasme de l'anus
K52.31	Colite indéterminée latérale gauche	K62.5	Hémorragie de l'anus et du rectum
K52.32	Colite indéterminée du côlon rectosigmoïde	K90.0	Maladie cœliaque
K52.38	Autres colites indéterminées	K90.1	Sprue tropicale
K55.22	Angiodysplasie du côlon: Avec saignement	K90.2	Syndrome de l'anse borgne, non classé ailleurs
K57.02	Diverticulite de l'intestin grêle avec perforation et abcès, sans indication de saignement	K90.3	Stéatorrhée pancréatique
K57.03	Diverticulite de l'intestin grêle avec perforation, abcès et saignement	K92.0	Hématémèse
K57.10	Diverticulose de l'intestin grêle sans perforation, abcès ou indication de saignement	K92.1	Mélæna
K57.11	Diverticulose de l'intestin grêle sans perforation ni abcès, avec saignement	K92.2	Hémorragie gastro-intestinale, sans précision
K57.12	Diverticulite de l'intestin grêle sans perforation, abcès ou indication de saignement	N80.5	Endométriose de l'intestin
K57.13	Diverticulite de l'intestin grêle sans perforation ni abcès, avec saignement	Q43.0	Diverticule de Meckel
K57.22	Diverticulite du côlon avec perforation et abcès, sans indication de saignement	R13.0	Dysphagie nécessitant une surveillance pendant la prise de nourriture
K57.23	Diverticulite du colon avec perforation, abcès et saignement	R13.1	Dysphagie sur trachéostomie nécessitant une aspiration avec canule trachéale (partiellement) obstruée
K57.30	Diverticulose du côlon sans perforation ni abcès, sans indication de saignement		
K57.31	Diverticulose du côlon sans perforation ni abcès, avec saignement		

Diagnostic G67-2

I85.0	Varices œsophagiennes hémorragiques	K26.6	Ulcère du duodénum: Chronique ou non précisé, avec hémorragie et perforation
K22.3	Perforation de l'œsophage	K27.0	Ulcère digestif, de siège non précisé: Aigu avec hémorragie
K25.0	Ulcère de l'estomac: Aigu avec hémorragie	K27.1	Ulcère digestif, de siège non précisé: Aigu avec perforation
K25.1	Ulcère de l'estomac: Aigu avec perforation	K27.2	Ulcère digestif, de siège non précisé: Aigu avec hémorragie et perforation
K25.2	Ulcère de l'estomac: Aigu avec hémorragie et perforation	K27.4	Ulcère digestif, de siège non précisé: Chronique ou non précisé, avec hémorragie
K25.4	Ulcère de l'estomac: Chronique ou non précisé, avec hémorragie	K27.5	Ulcère digestif, de siège non précisé: Chronique ou non précisé, avec perforation
K25.5	Ulcère de l'estomac: Chronique ou non précisé, avec perforation	K27.6	Ulcère digestif, de siège non précisé: Chronique ou non précisé, avec hémorragie et perforation
K25.6	Ulcère de l'estomac: Chronique ou non précisé, avec hémorragie et perforation	K28.0	Ulcère gastro-jéjunal: Aigu avec hémorragie
K26.0	Ulcère du duodénum: Aigu avec hémorragie	K28.1	Ulcère gastro-jéjunal: Aigu avec perforation
K26.1	Ulcère du duodénum: Aigu avec perforation	K28.2	Ulcère gastro-jéjunal: Aigu avec hémorragie et perforation
K26.2	Ulcère du duodénum: Aigu avec hémorragie et perforation	K28.4	Ulcère gastro-jéjunal: Chronique ou non précisé, avec hémorragie
K26.4	Ulcère du duodénum: Chronique ou non précisé, avec hémorragie		
K26.5	Ulcère du duodénum: Chronique ou non précisé, avec perforation		

K28.5	Ulcère gastro-jéjunal: Chronique ou non précisé, avec perforation	K28.6	Ulcère gastro-jéjunal: Chronique ou non précisé, avec hémorragie et perforation
-------	---	-------	---

Diagnostic G67-3

A04.70	Entérocolite à Clostridium difficile sans mégacôlon, sans autres complications au niveau des organes	A04.73	Entérocolite à Clostridium difficile avec mégacôlon, avec d'autres complications organiques
A04.71	Entérocolite à Clostridium difficile sans mégacôlon, avec d'autres complications au niveau des organes	A04.79	Entérocolite à Clostridium difficile, sans précision
A04.72	Entérocolite à Clostridium difficile avec mégacôlon, sans autres complications organiques		

Diagnostic G67-4

G04.1	Myélopathie associée à un virus lymphotrope des lymphocytes T humains	G82.32	Tétraparésie et tétraplégie flasque: Paraplégie complète chronique
G82.00	Paraparésie et paraplégie flasque: Paraplégie complète aiguë d'origine non traumatique	G82.33	Tétraparésie et tétraplégie flasque: Paraplégie incomplète chronique
G82.01	Paraparésie et paraplégie flasque: Paraplégie incomplète aiguë d'origine non traumatique	G82.40	Tétraparésie et tétraplégie spastique: Paraplégie complète aiguë d'origine non traumatique
G82.02	Paraparésie et paraplégie flasque: Paraplégie complète chronique	G82.41	Tétraparésie et tétraplégie spastique: Paraplégie incomplète aiguë d'origine non traumatique
G82.03	Paraparésie et paraplégie flasque: Paraplégie incomplète chronique	G82.42	Tétraparésie et tétraplégie spastique: Paraplégie complète chronique
G82.10	Paraparésie et paraplégie spastique: Paraplégie complète aiguë d'origine non traumatique	G82.43	Tétraparésie et tétraplégie spastique: Paraplégie incomplète chronique
G82.11	Paraparésie et paraplégie spastique: Paraplégie incomplète aiguë d'origine non traumatique	G82.50	Tétraparésie et tétraplégie, sans précision: Paraplégie complète aiguë d'origine non traumatique
G82.12	Paraparésie et paraplégie spastique: Paraplégie complète chronique	G82.51	Tétraparésie et tétraplégie, sans précision: Paraplégie incomplète aiguë d'origine non traumatique
G82.13	Paraparésie et paraplégie spastique: Paraplégie incomplète chronique	G82.52	Tétraparésie et tétraplégie, sans précision: Paraplégie complète chronique
G82.20	Paraparésie et paraplégie, sans précision: Paraplégie complète aiguë d'origine non traumatique	G82.53	Tétraparésie et tétraplégie, sans précision: Paraplégie incomplète chronique
G82.21	Paraparésie et paraplégie, sans précision: Paraplégie incomplète aiguë d'origine non traumatique	G83.5	Locked-in syndrome [syndrome de déefférentation motrice]
G82.22	Paraparésie et paraplégie, sans précision: Paraplégie complète chronique	G93.80	Syndrome apallique
G82.23	Paraparésie et paraplégie, sans précision: Paraplégie incomplète chronique	P11.51	Lésion du rachis et de la moelle épinière due à un traumatisme obstétrical: Avec paraplégie chronique
G82.30	Tétraparésie et tétraplégie flasque: Paraplégie complète aiguë d'origine non traumatique	P91.80	Syndrome d'enfermement et syndrome apallique chez le nouveau-né
G82.31	Tétraparésie et tétraplégie flasque: Paraplégie incomplète aiguë d'origine non traumatique		

Diagnostic G67-5

D65.0	Afibrinogénémie acquise	D68.33	Troubles hémorragiques dus aux coumarines (antagonistes de la vitamine K)
D65.1	Coagulation intravasculaire disséminée	D68.34	Troubles hémorragiques dus aux héparines
D65.2	Hémorragie fibrinolytique acquise	D68.35	Troubles hémorragiques dus à d'autres anticoagulants
D66	Carence héréditaire en facteur VIII	D68.38	Autres troubles hémorragiques dus à l'augmentation d'autres anticorps non précisés
D67	Carence héréditaire en facteur IX	D68.4	Carence acquise en facteur de coagulation
D68.00	Maladie de von Willebrand, héréditaire	D68.5	Thrombophilie primaire
D68.01	Maladie de von Willebrand, acquise	D68.6	Autres thrombophilies
D68.09	Maladie de von Willebrand, sans précision	D68.8	Autres anomalies précisées de la coagulation
D68.1	Carence héréditaire en facteur XI	D69.1	Modifications qualitatives des plaquettes
D68.20	Carence héréditaire en facteur I	D69.3	Purpura thrombopénique idiopathique
D68.21	Carence héréditaire en facteur II	D69.40	Autres thrombopénies primaires, qualifiées de réfractaires aux transfusions
D68.22	Carence héréditaire en facteur V	D69.41	Autres thrombopénies primaires, non qualifiées de réfractaires aux transfusions
D68.23	Carence héréditaire en facteur VII	D69.52	Thrombopénie induite par l'héparine de type I
D68.24	Carence héréditaire en facteur X	D69.53	Thrombopénie induite par l'héparine de type II
D68.25	Carence héréditaire en facteur XII	D69.57	Autres thrombopénies secondaires, qualifiées de réfractaires aux transfusions
D68.26	Carence héréditaire en facteur XIII		
D68.28	Carence héréditaire d'autres facteurs de coagulation		
D68.31	Troubles hémorragiques dus à l'augmentation d'anticorps anti-facteur VIII		
D68.32	Troubles hémorragiques dus à l'augmentation d'anticorps dirigés contre d'autres facteurs de coagulation		

D69.58	Autres thrombopénies secondaires, non qualifiées de réfractaires aux transfusions	M31.1	Microangiopathie thrombotique
D69.80	Troubles hémorragiques dus à des antiagrégants plaquettaires	P53	Maladie hémorragique du fœtus et du nouveau-né
D69.88	Autres affections hémorragiques précisées	P60	Coagulation intravasculaire disséminée chez le fœtus et le nouveau-né
D82.0	Syndrome de Wiskott-Aldrich	P61.0	Thrombopénie néonatale transitoire

Procédure G67-6

99.B7.12 †↔	Traitement complexe de médecine intensive, 120 à 184 points de dépense	99.B7.26 †↔	Traitement complexe de médecine intensive chez l'enfant (procédure de base), 1177 à 1470 points de dépense
99.B7.13 †↔	Traitement complexe de médecine intensive, 185 à 360 points de dépense	99.B7.27 †↔	Traitement complexe de médecine intensive chez l'enfant (procédure de base), 1471 à 1764 points de dépense
99.B7.14 †↔	Traitement complexe de médecine intensive, 361 à 552 points de dépense	99.B7.28 †↔	Traitement complexe de médecine intensive chez l'enfant (procédure de base), 1765 à 2058 points de dépense
99.B7.15 †↔	Traitement complexe de médecine intensive, 553 à 828 points de dépense	99.B7.2A †↔	Traitement complexe de médecine intensive chez l'enfant (procédure de base), 2059 à 2352 points de dépense
99.B7.16 †↔	Traitement complexe de médecine intensive, 829 à 1104 points de dépense	99.B7.2B †↔	Traitement complexe de médecine intensive chez l'enfant (procédure de base), 2353 à 2646 points de dépense
99.B7.17 †↔	Traitement complexe de médecine intensive, 1105 à 1380 points de dépense	99.B7.2C †↔	Traitement complexe de médecine intensive chez l'enfant (procédure de base), 2647 à 2940 points de dépense
99.B7.18 †↔	Traitement complexe de médecine intensive, 1381 à 1656 points de dépense	99.B7.2D †↔	Traitement complexe de médecine intensive chez l'enfant (procédure de base), 2941 à 3430 points de dépense
99.B7.1A †↔	Traitement complexe de médecine intensive, 1657 à 1932 points de dépense	99.B7.2E †↔	Traitement complexe de médecine intensive chez l'enfant (procédure de base), 3431 à 3920 points de dépense
99.B7.1B †↔	Traitement complexe de médecine intensive, 1933 à 2208 points de dépense	99.B7.2F †↔	Traitement complexe de médecine intensive chez l'enfant (procédure de base), 3921 à 4410 points de dépense
99.B7.1C †↔	Traitement complexe de médecine intensive, 2209 à 2484 points de dépense	99.B7.2G †↔	Traitement complexe de médecine intensive chez l'enfant (procédure de base), 4411 à 4900 points de dépense
99.B7.1D †↔	Traitement complexe de médecine intensive, 2485 à 2760 points de dépense	99.B7.2H †↔	Traitement complexe de médecine intensive chez l'enfant (procédure de base), 4901 à 5880 points de dépense
99.B7.1E †↔	Traitement complexe de médecine intensive, 2761 à 3220 points de dépense	99.B7.2I †↔	Traitement complexe de médecine intensive chez l'enfant (procédure de base), 5881 à 6860 points de dépense
99.B7.1F †↔	Traitement complexe de médecine intensive, 3221 à 3680 points de dépense	99.B7.2J †↔	Traitement complexe de médecine intensive chez l'enfant (procédure de base), 6861 à 7840 points de dépense
99.B7.1G †↔	Traitement complexe de médecine intensive, 3681 à 4600 points de dépense	99.B7.2K †↔	Traitement complexe de médecine intensive chez l'enfant (procédure de base), 7841 à 9800 points de dépense
99.B7.1H †↔	Traitement complexe de médecine intensive, 4601 à 5520 points de dépense	99.B7.2L †↔	Traitement complexe de médecine intensive chez l'enfant (procédure de base), 9801 à 11760 points de dépense
99.B7.1I †↔	Traitement complexe de médecine intensive, 5521 à 7360 points de dépense	99.B7.2M †↔	Traitement complexe de médecine intensive chez l'enfant (procédure de base), 11761 à 13720 points de dépense
99.B7.1J †↔	Traitement complexe de médecine intensive, 7361 à 9200 points de dépense	99.B7.2N †↔	Traitement complexe de médecine intensive chez l'enfant (procédure de base), 13721 à 16660 points de dépense
99.B7.1K †↔	Traitement complexe de médecine intensive, 9201 à 11040 points de dépense	99.B7.2O †↔	Traitement complexe de médecine intensive chez l'enfant (procédure de base), 16661 à 19600 points de dépense
99.B7.1L †↔	Traitement complexe de médecine intensive, 11041 à 13800 points de dépense	99.B7.2P †↔	Traitement complexe de médecine intensive chez l'enfant (procédure de base), 19601 points de dépense et plus
99.B7.1M †↔	Traitement complexe de médecine intensive, 13801 à 16560 points de dépense	99.B7.31 †↔	Traitement complexe de médecine intensive chez le nouveau-né (procédure de base), 197 à 392 points de dépense
99.B7.1N †↔	Traitement complexe de médecine intensive, 16561 à 19320 points de dépense		
99.B7.1O †↔	Traitement complexe de médecine intensive, 19321 points de dépense et plus		
99.B7.21 †↔	Traitement complexe de médecine intensive chez l'enfant (procédure de base), 197 à 392 points de dépense		
99.B7.22 †↔	Traitement complexe de médecine intensive chez l'enfant (procédure de base), 393 à 588 points de dépense		
99.B7.23 †↔	Traitement complexe de médecine intensive chez l'enfant (procédure de base), 589 à 784 points de dépense		
99.B7.24 †↔	Traitement complexe de médecine intensive chez l'enfant (procédure de base), 785 à 980 points de dépense		
99.B7.25 †↔	Traitement complexe de médecine intensive chez l'enfant (procédure de base), 981 à 1176 points de dépense		

- 99.B7.32 †↔ Traitement complexe de médecine intensive chez le nouveau-né (procédure de base), 393 à 588 points de dépense
- 99.B7.33 †↔ Traitement complexe de médecine intensive chez le nouveau-né (procédure de base), 589 à 784 points de dépense
- 99.B7.34 †↔ Traitement complexe de médecine intensive chez le nouveau-né (procédure de base), 785 à 980 points de dépense
- 99.B7.35 †↔ Traitement complexe de médecine intensive chez le nouveau-né (procédure de base), 981 à 1176 points de dépense
- 99.B7.36 †↔ Traitement complexe de médecine intensive chez le nouveau-né (procédure de base), 1177 à 1470 points de dépense
- 99.B7.37 †↔ Traitement complexe de médecine intensive chez le nouveau-né (procédure de base), 1471 à 1764 points de dépense
- 99.B7.38 †↔ Traitement complexe de médecine intensive chez le nouveau-né (procédure de base), 1765 à 2058 points de dépense
- 99.B7.3A †↔ Traitement complexe de médecine intensive chez le nouveau-né (procédure de base), 2059 à 2352 points de dépense
- 99.B7.3B †↔ Traitement complexe de médecine intensive chez le nouveau-né (procédure de base), 2353 à 2646 points de dépense
- 99.B7.3C †↔ Traitement complexe de médecine intensive chez le nouveau-né (procédure de base), 2647 à 2940 points de dépense
- 99.B7.3D †↔ Traitement complexe de médecine intensive chez le nouveau-né (procédure de base), 2941 à 3430 points de dépense
- 99.B7.3E †↔ Traitement complexe de médecine intensive chez le nouveau-né (procédure de base), 3431 à 3920 points de dépense
- 99.B7.3F †↔ Traitement complexe de médecine intensive chez le nouveau-né (procédure de base), 3921 à 4410 points de dépense
- 99.B7.3G †↔ Traitement complexe de médecine intensive chez le nouveau-né (procédure de base), 4411 à 4900 points de dépense
- 99.B7.3H †↔ Traitement complexe de médecine intensive chez le nouveau-né (procédure de base), 4901 à 5880 points de dépense
- 99.B7.3I †↔ Traitement complexe de médecine intensive chez le nouveau-né (procédure de base), 5881 à 6860 points de dépense
- 99.B7.3J †↔ Traitement complexe de médecine intensive chez le nouveau-né (procédure de base), 6861 à 7840 points de dépense
- 99.B7.3K †↔ Traitement complexe de médecine intensive chez le nouveau-né (procédure de base), 7841 à 9800 points de dépense
- 99.B7.3L †↔ Traitement complexe de médecine intensive chez le nouveau-né (procédure de base), 9801 à 11760 points de dépense
- 99.B7.3M †↔ Traitement complexe de médecine intensive chez le nouveau-né (procédure de base), 11761 à 13720 points de dépense
- 99.B7.3N †↔ Traitement complexe de médecine intensive chez le nouveau-né (procédure de base), 13721 à 16660 points de dépense
- 99.B7.3O †↔ Traitement complexe de médecine intensive chez le nouveau-né (procédure de base), 16661 à 19600 points de dépense
- 99.B7.3P †↔ Traitement complexe de médecine intensive chez le nouveau-né (procédure de base), 19601 points de dépense et plus
- 99.B8.13 †↔ Traitement complexe en U-IMC chez l'adulte, 185 à 360 points de dépense
- 99.B8.14 †↔ Traitement complexe en U-IMC chez l'adulte, 361 à 552 points de dépense
- 99.B8.15 †↔ Traitement complexe en U-IMC chez l'adulte, 553 à 828 points de dépense
- 99.B8.16 †↔ Traitement complexe en U-IMC chez l'adulte, 829 à 1104 points de dépense
- 99.B8.17 †↔ Traitement complexe en U-IMC chez l'adulte, 1105 à 1380 points de dépense
- 99.B8.18 †↔ Traitement complexe en U-IMC chez l'adulte, 1381 à 1656 points de dépense
- 99.B8.1A †↔ Traitement complexe en U-IMC chez l'adulte, 1657 à 1932 points de dépense
- 99.B8.1B †↔ Traitement complexe en U-IMC chez l'adulte, 1933 à 2208 points de dépense
- 99.B8.1C †↔ Traitement complexe en U-IMC chez l'adulte, 2209 à 2484 points de dépense
- 99.B8.1D †↔ Traitement complexe en U-IMC chez l'adulte, 2485 à 2760 points de dépense
- 99.B8.1E †↔ Traitement complexe en U-IMC chez l'adulte, 2761 à 3220 points de dépense
- 99.B8.1F †↔ Traitement complexe en U-IMC chez l'adulte, 3221 à 3680 points de dépense
- 99.B8.1G †↔ Traitement complexe en U-IMC chez l'adulte, 3681 à 4600 points de dépense
- 99.B8.1H †↔ Traitement complexe en U-IMC chez l'adulte, 4601 à 5520 points de dépense
- 99.B8.1I †↔ Traitement complexe en U-IMC chez l'adulte, 5521 à 7360 points de dépense
- 99.B8.1J †↔ Traitement complexe en U-IMC chez l'adulte, 7361 à 9200 points de dépense
- 99.B8.1K †↔ Traitement complexe en U-IMC chez l'adulte, 9201 à 11040 points de dépense
- 99.B8.1L †↔ Traitement complexe en U-IMC chez l'adulte, 11041 à 13800 points de dépense
- 99.B8.1M †↔ Traitement complexe en U-IMC chez l'adulte, 13801 à 16560 points de dépense
- 99.B8.1N †↔ Traitement complexe en U-IMC chez l'adulte, 16561 à 19320 points de dépense
- 99.B8.1O †↔ Traitement complexe en U-IMC chez l'adulte, 19321 points de dépense et plus
- 99.B8.21 †↔ Traitement complexe en U-IMC chez l'enfant, 197 à 392 points de dépense
- 99.B8.22 †↔ Traitement complexe en U-IMC chez l'enfant, 393 à 588 points de dépense
- 99.B8.23 †↔ Traitement complexe en U-IMC chez l'enfant, 589 à 784 points de dépense
- 99.B8.24 †↔ Traitement complexe en U-IMC chez l'enfant, 785 à 980 points de dépense
- 99.B8.25 †↔ Traitement complexe en U-IMC chez l'enfant, 981 à 1176 points de dépense
- 99.B8.26 †↔ Traitement complexe en U-IMC chez l'enfant, 1177 à 1470 points de dépense
- 99.B8.27 †↔ Traitement complexe en U-IMC chez l'enfant, 1471 à 1764 points de dépense
- 99.B8.28 †↔ Traitement complexe en U-IMC chez l'enfant, 1765 à 2058 points de dépense
- 99.B8.2A †↔ Traitement complexe en U-IMC chez l'enfant, 2059 à 2352 points de dépense
- 99.B8.2B †↔ Traitement complexe en U-IMC chez l'enfant, 2353 à 2646 points de dépense
- 99.B8.2C †↔ Traitement complexe en U-IMC chez l'enfant, 2647 à 2940 points de dépense
- 99.B8.2D †↔ Traitement complexe en U-IMC chez l'enfant, 2941 à 3430 points de dépense
- 99.B8.2E †↔ Traitement complexe en U-IMC chez l'enfant, 3431 à 3920 points de dépense
- 99.B8.2F †↔ Traitement complexe en U-IMC chez l'enfant, 3921 à 4410 points de dépense
- 99.B8.2G †↔ Traitement complexe en U-IMC chez l'enfant, 4411 à 4900 points de dépense

99.B8.2H †↔ Traitement complexe en U-IMC chez l'enfant, 4901 à 5880 points de dépense	99.B8.3A †↔ Traitement complexe en U-IMC chez le nouveau-né, 2059 à 2352 points de dépense
99.B8.2I †↔ Traitement complexe en U-IMC chez l'enfant, 5881 à 6860 points de dépense	99.B8.3B †↔ Traitement complexe en U-IMC chez le nouveau-né, 2353 à 2646 points de dépense
99.B8.2J †↔ Traitement complexe en U-IMC chez l'enfant, 6861 à 7840 points de dépense	99.B8.3C †↔ Traitement complexe en U-IMC chez le nouveau-né, 2647 à 2940 points de dépense
99.B8.2K †↔ Traitement complexe en U-IMC chez l'enfant, 7841 à 9800 points de dépense	99.B8.3D †↔ Traitement complexe en U-IMC chez le nouveau-né, 2941 à 3430 points de dépense
99.B8.2L †↔ Traitement complexe en U-IMC chez l'enfant, 9801 à 11760 points de dépense	99.B8.3E †↔ Traitement complexe en U-IMC chez le nouveau-né, 3431 à 3920 points de dépense
99.B8.2M †↔ Traitement complexe en U-IMC chez l'enfant, 11761 à 13720 points de dépense	99.B8.3F †↔ Traitement complexe en U-IMC chez le nouveau-né, 3921 à 4410 points de dépense
99.B8.2N †↔ Traitement complexe en U-IMC chez l'enfant, 13721 à 16660 points de dépense	99.B8.3G †↔ Traitement complexe en U-IMC chez le nouveau-né, 4411 à 4900 points de dépense
99.B8.2O †↔ Traitement complexe en U-IMC chez l'enfant, 16661 à 19600 points de dépense	99.B8.3H †↔ Traitement complexe en U-IMC chez le nouveau-né, 4901 à 5880 points de dépense
99.B8.2P †↔ Traitement complexe en U-IMC chez l'enfant, 19601 points de dépense et plus	99.B8.3I †↔ Traitement complexe en U-IMC chez le nouveau-né, 5881 à 6860 points de dépense
99.B8.31 †↔ Traitement complexe en U-IMC chez le nouveau-né, 197 à 392 points de dépense	99.B8.3J †↔ Traitement complexe en U-IMC chez le nouveau-né, 6861 à 7840 points de dépense
99.B8.32 †↔ Traitement complexe en U-IMC chez le nouveau-né, 393 à 588 points de dépense	99.B8.3K †↔ Traitement complexe en U-IMC chez le nouveau-né, 7841 à 9800 points de dépense
99.B8.33 †↔ Traitement complexe en U-IMC chez le nouveau-né, 589 à 784 points de dépense	99.B8.3L †↔ Traitement complexe en U-IMC chez le nouveau-né, 9801 à 11760 points de dépense
99.B8.34 †↔ Traitement complexe en U-IMC chez le nouveau-né, 785 à 980 points de dépense	99.B8.3M †↔ Traitement complexe en U-IMC chez le nouveau-né, 11761 à 13720 points de dépense
99.B8.35 †↔ Traitement complexe en U-IMC chez le nouveau-né, 981 à 1176 points de dépense	99.B8.3N †↔ Traitement complexe en U-IMC chez le nouveau-né, 13721 à 16660 points de dépense
99.B8.36 †↔ Traitement complexe en U-IMC chez le nouveau-né, 1177 à 1470 points de dépense	99.B8.3O †↔ Traitement complexe en U-IMC chez le nouveau-né, 16661 à 19600 points de dépense
99.B8.37 †↔ Traitement complexe en U-IMC chez le nouveau-né, 1471 à 1764 points de dépense	99.B8.3P †↔ Traitement complexe en U-IMC chez le nouveau-né, 19601 points de dépense et plus
99.B8.38 †↔ Traitement complexe en U-IMC chez le nouveau-né, 1765 à 2058 points de dépense	

ADRG G70**Autres affections sévères des organes digestifs ou cathéter cutanéopéritonéal**

Diagnostic principal dans le tableau G70-1 ou procédure dans le tableau G70-2

DRG G70A**Autres affections sévères des organes digestifs ou cathéter cutanéopéritonéal avec CC extrêmement sévères et plus d'un jour d'hospitalisation**

PCCL > 3 et Durée de séjour > 1 jour

DRG G70B**Autres affections sévères des organes digestifs ou cathéter cutanéopéritonéal, âge < 16 ans**

Âge < 16 ans

DRG G70C**Autres affections sévères des organes digestifs ou cathéter cutanéopéritonéal, âge > 15 ans****Diagnostic G70-1**

K35.32	Appendicite aiguë avec abcès péritonéal	K91.3	Occlusion intestinale post-opératoire, non classée ailleurs
K55.0	Troubles vasculaires aigus de l'intestin	K91.4	Mauvais résultats fonctionnels d'une colostomie et d'une entérostomie
K55.1	Troubles vasculaires chroniques de l'intestin	K91.80	Inflammation généralisée des muqueuses par immunodéficience
K63.0	Abcès de l'intestin	K91.83	Insuffisances d'anastomoses et sutures après opérations d'autres organes du système digestif
K63.1	Perforation de l'intestin (non traumatique)	K91.88	Autres atteintes de l'appareil digestif après des actes médicaux, non classées ailleurs
K63.2	Fistule de l'intestin	Q42.2	Absence, atrésie et sténose congénitales de l'anus, avec fistule
K63.3	Ulcère de l'intestin	Q42.3	Absence, atrésie et sténose congénitales de l'anus, sans fistule
K65.00	Péritonite bactérienne spontanée [PBS] (aiguë)		
K65.09	Péritonite aiguë, autres et sans précision		
K65.8	Autres péritonites		
K65.9	Péritonite, sans précision		
K91.1	Syndromes consécutifs à une intervention gastrique		
K91.2	Malabsorption post-chirurgicale, non classée ailleurs		

T85.50	Complication mécanique de prothèses, implants et greffes à l'œsophage	T85.54	Complication mécanique de prothèses, implants ou greffes au pancréas
T85.51	Complication mécanique de prothèses, implants et greffes dans d'autres parties du tractus gastro-intestinal supérieur	T85.59	Complication mécanique de prothèses, implants ou greffes gastro-intestinaux, localisation non précisée
T85.52	Complication mécanique de prothèses, implants ou greffes dans le tractus gastro-intestinal inférieur	T85.76	Infection et réaction inflammatoire dues à d'autres prothèses, implants ou greffes internes dans une autre partie du tractus gastro-intestinal
T85.53	Complication mécanique de prothèses, implants ou greffes dans les voies biliaires		

Procédure G70-2

54.93 ‡↔ Création d'une fistule cutanéopéritonéale

ADRG G71

Autres affections moyennement sévères des organes digestifs

Diagnostic principal dans le tableau G71-1

DRG G71A

Autres affections moyennement sévères des organes digestifs, avec CC sévères et plus d'un jour d'hospitalisation

PCCL > 2 et Durée de séjour > 1 jour

DRG G71B

Autres affections moyennement sévères des organes digestifs, âge < 16 ans

Âge < 16 ans

DRG G71C

Autres affections moyennement sévères des organes digestifs, âge > 15 ans, plus d'un jour d'hospitalisation

Diagnostic G71-1

A18.3	Tuberculose de l'intestin, du péritoine et des ganglions mésentériques	I86.82	Varices rectales
A21.3	Tularémie gastro-intestinale	K35.2	Appendicite aiguë avec péritonite généralisée
A22.2	Charbon gastro-intestinal	K35.31	Appendicite aiguë avec péritonite localisée avec perforation ou rupture
A42.1	Actinomycose abdominale	K38.0	Hyperplasie de l'appendice
A51.1	Syphilis anale primaire	K38.1	Concrétions appendiculaires
A54.6	Infection gonococcique de l'anus et du rectum	K38.2	Diverticule de l'appendice
A56.3	Infection à Chlamydia de l'anus et du rectum	K38.3	Fistule de l'appendice
D12.0	Tumeur bénigne: Cæcum	K40.00	Hernie inguinale bilatérale, avec occlusion, sans gangrène: Non précisée comme hernie récidivante
D12.1	Tumeur bénigne: Appendice		
D12.2	Tumeur bénigne: Côlon ascendant	K40.01	Hernie inguinale bilatérale, avec occlusion, sans gangrène: Hernie récidivante
D12.3	Tumeur bénigne: Côlon transverse		
D12.4	Tumeur bénigne: Côlon descendant	K40.10	Hernie inguinale bilatérale, avec gangrène: Non précisée comme hernie récidivante
D12.5	Tumeur bénigne: Côlon sigmoïde		
D12.6	Tumeur bénigne: Côlon, sans précision	K40.11	Hernie inguinale bilatérale, avec gangrène: Hernie récidivante
D12.7	Tumeur bénigne: Jonction recto-sigmoïdienne		
D12.8	Tumeur bénigne: Rectum	K40.20	Hernie inguinale bilatérale, sans occlusion ni gangrène: Non précisée comme hernie récidivante
D12.9	Tumeur bénigne: Anus et canal anal		
D13.0	Tumeur bénigne: Œsophage	K40.21	Hernie inguinale bilatérale, sans occlusion ni gangrène: Hernie récidivante
D13.1	Tumeur bénigne: Estomac		
D13.2	Tumeur bénigne: Duodénum	K40.30	Hernie inguinale, unilatérale ou sans précision, avec occlusion, sans gangrène: Non précisée comme hernie récidivante
D13.3	Tumeur bénigne: Parties de l'intestin grêle, autres et non précisées		
D13.9	Tumeur bénigne: Sièges mal définis de l'appareil digestif	K40.31	Hernie inguinale, unilatérale ou sans précision, avec occlusion, sans gangrène: Hernie récidivante
D17.5	Tumeur lipomateuse bénigne des organes intra-abdominaux	K40.40	Hernie inguinale, unilatérale ou sans précision, avec gangrène: Non précisée comme hernie récidivante
D19.1	Tumeur bénigne: Tissu mésothélial du péritoine	K40.41	Hernie inguinale, unilatérale ou sans précision, avec gangrène: Hernie récidivante
D20.0	Tumeur bénigne: Rétropéritoine		
D20.1	Tumeur bénigne: Péritoine	K40.90	Hernie inguinale, unilatérale ou sans précision, sans occlusion ni gangrène: Non précisée comme hernie récidivante
D21.4	Tumeur bénigne: Tissu conjonctif et autres tissus mous de l'abdomen		
E84.1	Fibrose kystique avec manifestations intestinales	K40.91	Hernie inguinale, unilatérale ou sans précision, sans occlusion ni gangrène: Hernie récidivante
I85.9	Varices œsophagiennes, non hémorragiques		
I86.80	Varices grêliques	K41.00	Hernie crurale bilatérale, avec occlusion, sans gangrène: Non précisée comme hernie récidivante
I86.81	Varices coliques		

K41.01	Hernie crurale bilatérale, avec occlusion, sans gangrène: Hernie récidivante	K60.1	Fissure anale chronique
K41.10	Hernie crurale bilatérale, avec gangrène: Non précisée comme hernie récidivante	K60.2	Fissure anale, sans précision
K41.11	Hernie crurale bilatérale, avec gangrène: Hernie récidivante	K60.3	Fistule anale
K41.20	Hernie crurale bilatérale, sans occlusion ni gangrène: Non précisée comme hernie récidivante	K60.4	Fistule rectale
K41.21	Hernie crurale bilatérale, sans occlusion ni gangrène: Hernie récidivante	K60.5	Fistule ano-rectale
K41.30	Hernie crurale, unilatérale ou sans précision, avec occlusion, sans gangrène: Non précisée comme hernie récidivante	K61.0	Abcès anal
K41.31	Hernie crurale, unilatérale ou sans précision, avec occlusion, sans gangrène: Hernie récidivante	K61.1	Abcès rectal
K41.40	Hernie crurale, unilatérale ou sans précision, avec gangrène: Non précisée comme hernie récidivante	K61.2	Abcès ano-rectal
K41.41	Hernie crurale, unilatérale ou sans précision, avec gangrène: Hernie récidivante	K61.3	Abcès ischio-rectal
K41.90	Hernie crurale, unilatérale ou sans précision, sans occlusion ni gangrène: Non précisée comme hernie récidivante	K61.4	Abcès intrasphinctérien
K41.91	Hernie crurale, unilatérale ou sans précision, sans occlusion ni gangrène: Hernie récidivante	K62.0	Polype anal
K42.0	Hernie ombilicale avec occlusion, sans gangrène	K62.1	Polype rectal
K42.1	Hernie ombilicale, avec gangrène	K62.2	Prolapsus anal
K42.9	Hernie ombilicale, sans occlusion ni gangrène	K62.3	Prolapsus rectal
K43.0	Hernie incisionnelle avec occlusion, sans gangrène	K62.4	Sténose de l'anus et du rectum
K43.1	Hernie incisionnelle avec gangrène	K62.6	Ulcère de l'anus et du rectum
K43.2	Hernie incisionnelle sans occlusion ni gangrène	K62.7	Rectite due à une irradiation
K43.3	Hernie parastomale avec occlusion, sans gangrène	K62.8	Autres maladies précisées de l'anus et du rectum
K43.4	Hernie parastomale, avec gangrène	K62.9	Maladie de l'anus et du rectum, sans précision
K43.5	Hernie parastomale, sans occlusion ni gangrène	K63.4	Entéroptose
K43.60	Hernie épigastrique avec occlusion, sans gangrène	K63.5	Polype du côlon
K43.68	Autres hernies de la paroi abdominale antérieure avec occlusion, sans gangrène	K63.8	Autres maladies précisées de l'intestin
K43.69	Hernies de la paroi abdominale antérieure non précisées avec occlusion, sans gangrène	K63.9	Maladie de l'intestin, sans précision
K43.70	Hernie épigastrique avec gangrène	K64.0	Hémorroïdes du premier degré
K43.78	Autres hernies de la paroi abdominale antérieure avec gangrène	K64.3	Hémorroïdes du quatrième degré
K43.79	Hernies de la paroi abdominale antérieure non précisées avec gangrène	K66.0	Adhérences péritonéales
K43.90	Hernie épigastrique sans occlusion ni gangrène	K66.1	Hémopéritoine
K43.98	Autres hernies de la paroi abdominale antérieure sans occlusion ni gangrène	K66.8	Autres maladies précisées du péritoine
K43.99	Hernies de la paroi abdominale antérieure non précisées sans occlusion ni gangrène	K66.9	Maladie du péritoine, sans précision
K44.1	Hernie diaphragmatique, avec gangrène	K91.9	Atteinte de l'appareil digestif après des actes médicaux, sans précision
K45.0	Autres hernies abdominales de siège précisé, avec occlusion, sans gangrène	K92.8	Autres maladies précisées du système digestif
K45.1	Autres hernies abdominales précisées, avec gangrène	K92.9	Maladie du système digestif, sans précision
K45.8	Autres hernies abdominales précisées, sans occlusion ni gangrène	N82.2	Fistule du vagin à l'intestin grêle
K46.0	Hernie abdominale non précisée, avec occlusion, sans gangrène	N82.3	Fistule du vagin au côlon
K46.1	Hernie abdominale non précisée, avec gangrène	N82.4	Autres fistules intestino-génitales chez la femme
K46.9	Hernie abdominale non précisée, sans occlusion ni gangrène	P76.1	Iléus transitoire du nouveau-né
K52.0	Gastroentérite et colite dues à une irradiation	P76.8	Autres occlusions intestinales précisées du nouveau-né
K52.1	Gastroentérite et colite toxiques	P76.9	Occlusion intestinale du nouveau-né, sans précision
K55.21	Angiodysplasie du côlon: Sans indication de saignement	P77	Entérocolite nécrosante du fœtus et du nouveau-né
K55.31	Angiodysplasie de l'intestin grêle sans indication d'une hémorragie	P78.3	Diarrhée non infectieuse néonatale
K55.32	Angiodysplasie de l'intestin grêle avec hémorragie	P78.8	Autres affections périnatales précisées de l'appareil digestif
K55.8	Autres troubles vasculaires de l'intestin	P78.9	Affection périnatale de l'appareil digestif, sans précision
K55.9	Trouble vasculaire de l'intestin, sans précision	Q39.0	Atrésie de l'œsophage, sans fistule
K59.3	Mégacôlon, non classé ailleurs	Q39.1	Atrésie de l'œsophage avec fistule trachéo-œsophagienne
K60.0	Fissure anale aiguë	Q39.2	Fistule trachéo-œsophagienne congénitale, sans atrésie
		Q39.3	Sténose et rétrécissement congénitaux de l'œsophage
		Q39.4	Ptérygion congénital de l'œsophage
		Q39.5	Dilatation congénitale de l'œsophage
		Q39.6	Diverticule de l'œsophage (congénital)
		Q39.8	Autres malformations congénitales de l'œsophage
		Q39.9	Malformation congénitale de l'œsophage, sans précision
		Q40.0	Sténose hypertrophique congénitale du pylore
		Q40.1	Hernie hiatale congénitale
		Q40.2	Autres malformations congénitales précisées de l'estomac
		Q40.3	Malformation congénitale de l'estomac, sans précision
		Q40.8	Autres malformations congénitales précisées des voies digestives supérieures
		Q40.9	Malformation congénitale des voies digestives supérieures, sans précision
		Q41.0	Absence, atrésie et sténose congénitales du duodénum

Q41.1	Absence, atrésie et sténose congénitales du jéjunum	R19.3	Contracture abdominale
Q41.2	Absence, atrésie et sténose congénitales de l'iléon	S27.83	Lésion traumatique d'autres organes et structures intrathoraciques précisés: Œsophage, partie thoracique
Q41.8	Absence, atrésie et sténose congénitales d'autres localisations précisées de l'intestin grêle		Lésion traumatique de l'estomac
Q41.9	Absence, atrésie et sténose congénitales de l'intestin grêle, sans précision de localisation	S36.3 S36.40	Lésion traumatique de l'intestin grêle: Intestin grêle, partie non précisée
Q42.0	Absence, atrésie et sténose congénitales du rectum, avec fistule	S36.41	Lésion traumatique de l'intestin grêle: Duodénum
Q42.1	Absence, atrésie et sténose congénitales du rectum, sans fistule	S36.49	Lésion traumatique de l'intestin grêle: Autres parties et parties multiples de l'intestin grêle
Q42.8	Absence, atrésie et sténose congénitales d'autres localisations du côlon	S36.50	Lésion traumatique du côlon: Gros intestin/côlon, partie non précisée
Q42.9	Absence, atrésie et sténose congénitales du côlon, sans précision de localisation	S36.51 S36.52	Lésion traumatique du côlon: Côlon ascendant Lésion traumatique du côlon: Côlon transverse
Q43.1	Maladie de Hirschsprung	S36.53	Lésion traumatique du côlon: Côlon descendant
Q43.2	Autres anomalies fonctionnelles congénitales du côlon	S36.54 S36.59	Lésion traumatique du côlon: Côlon sigmoïde Lésion traumatique du côlon: Autres parties et parties multiples du gros intestin
Q43.3	Malformations congénitales de fixation de l'intestin		Lésion traumatique du rectum
Q43.40	Duplication de l'intestin grêle	S36.6	Lésion traumatique de multiples organes intra-abdominaux
Q43.41	Duplication du côlon	S36.7	Lésion traumatique: Péritoine
Q43.42	Duplication du rectum		Lésion traumatique: Mésentère
Q43.49	Duplication de l'intestin, non précisée	S36.81	Lésion traumatique d'un organe intra-abdominal non précisé
Q43.5	Ectopie de l'anus	S36.82	Brûlure de l'œsophage
Q43.6	Fistule congénitale du rectum et de l'anus	S36.9	Brûlure d'autres parties des voies digestives
Q43.7	Persistance du cloaque		Corrosion de l'œsophage
Q43.8	Autres malformations congénitales précisées de l'intestin	T28.1 T28.2	Corrosion d'autres parties des voies digestives
Q43.9	Malformation congénitale de l'intestin, sans précision	T28.6	Infection et réaction inflammatoire dues à une sonde de gastrostomie endoscopique percutanée [sonde PEG]
Q45.8	Autres malformations congénitales précisées de l'appareil digestif	T28.7 T85.74	Surveillance de gastrostomie
Q45.9	Malformation congénitale de l'appareil digestif, sans précision		Surveillance d'iléostomie
Q79.2	Exomphale	Z43.1	Surveillance de colostomie
Q79.3	Gastroschisis	Z43.2	Surveillance d'autres stomies de l'appareil digestif
Q79.4	Aplasie congénitale de la musculature abdominale	Z43.3	Mise en place et ajustement d'une iléostomie et autres dispositifs gastro-intestinaux
Q79.5	Autres malformations congénitales de la paroi abdominale	Z43.4 Z46.5	
Q89.3	Situs inversus		

ADRG G72**Autres affections bénignes à modérées des organes digestifs ou douleur abdominale ou adénite mésentérique**

Diagnostic principal dans le tableau G72-1

DRG G72A**Autres affections bénignes à modérées des organes digestifs ou douleur abdominale ou adénite mésentérique avec intervention particulière ou CC sévères**

PCCL > 2 ou au moins une procédure dans le tableau G72-2

DRG G72B**Autres affections bénignes à modérées des organes digestifs ou douleur abdominale ou adénite mésentérique, plus d'un jour d'hospitalisation****Diagnostic G72-1**

E73.1	Déficit secondaire en lactase	K29.1	Autres gastrites aiguës
E73.8	Autres intolérances au lactose	K29.2	Gastrite alcoolique
E73.9	Intolérance au lactose, sans précision	K29.3	Gastrite chronique superficielle
E74.1	Anomalies du métabolisme du fructose	K29.4	Gastrite chronique atrophique
E74.3	Autres anomalies de l'absorption intestinale des hydrates de carbone	K29.5	Gastrite chronique, sans précision
I88.0	Lymphadénite mésentérique non spécifique	K29.6	Autres gastrites
K20	Œsophagite	K29.7	Gastrite, sans précision
K21.0	Reflux gastro-œsophagien avec œsophagite	K29.8	Duodénite
K21.9	Reflux gastro-œsophagien sans œsophagite	K29.9	Gastro-duodénite, sans précision
K22.80	Fistule de l'œsophage	K30	Dyspepsie fonctionnelle
K22.81	Hémorragie de l'œsophage	K31.88	Autres affections précisées de l'estomac et du duodénum
K22.88	Autres maladies précisées de l'œsophage		Maladie de l'estomac et du duodénum, sans précision
K22.9	Maladie de l'œsophage, sans précision	K31.9	

K35.30	Appendicite aiguë avec péritonite localisée sans perforation ni rupture	R15	Incontinence des matières fécales
K35.8	Appendicite aiguë, sans précision	R19.0	Tuméfaction et masse intra-abdominales et pelviennes
K36	Autres formes d'appendicite	R19.1	Bruits abdominaux anormaux
K37	Appendicite, sans précision	R19.2	Péristaltisme apparent
K38.8	Autres maladies précisées de l'appendice	R19.4	Modification du transit intestinal
K38.9	Maladie de l'appendice, sans précision	R19.5	Autres anomalies des matières fécales
K44.9	Hernie diaphragmatique, sans occlusion ni gangrène	R19.80	Le syndrome du compartiment abdominal
K52.2	Gastroentérite et colite allergiques et alimentaires	R19.88	Autres symptômes précis du système digestif et de l'abdomen
K52.8	Autres gastroentérites et colites non infectieuses précisées	R85.0	Résultats anormaux de prélèvements effectués sur l'appareil digestif et la cavité abdominale: Taux anormal d'enzymes
K52.9	Gastroentérite et colite non infectieuses, sans précision	R85.1	Résultats anormaux de prélèvements effectués sur l'appareil digestif et la cavité abdominale: Taux anormal d'hormones
K56.0	Iléus paralytique	R85.2	Résultats anormaux de prélèvements effectués sur l'appareil digestif et la cavité abdominale: Taux anormal de drogues, autres substances médicamenteuses ou biologiquement actives
K56.1	Invagination	R85.3	Résultats anormaux de prélèvements effectués sur l'appareil digestif et la cavité abdominale: Taux anormal de substances d'origine principalement non médicinale
K56.2	Volvulus	R85.4	Résultats anormaux de prélèvements effectués sur l'appareil digestif et la cavité abdominale: Résultats immunologiques anormaux
K56.3	Iléus biliaire	R85.5	Résultats anormaux de prélèvements effectués sur l'appareil digestif et la cavité abdominale: Résultats microbiologiques anormaux
K56.4	Autres obstructions de l'intestin	R85.6	Résultats anormaux de prélèvements effectués sur l'appareil digestif et la cavité abdominale: Résultats cytologiques anormaux
K56.5	Adhérences de l'intestin [brides] avec occlusion	R85.7	Résultats anormaux de prélèvements effectués sur l'appareil digestif et la cavité abdominale: Résultats histologiques anormaux
K56.6	Occlusions intestinales, autres et sans précision	R85.8	Résultats anormaux de prélèvements effectués sur l'appareil digestif et la cavité abdominale: Autres résultats anormaux
K56.7	Iléus, sans précision	R85.9	Résultats anormaux de prélèvements effectués sur l'appareil digestif et la cavité abdominale: Résultat anormal, sans précision
K58.1	Syndrome de l'intestin irritable, avec diarrhée prédominante [SII-D]	R93.3	Résultats anormaux d'imagerie diagnostique d'autres parties des voies digestives
K58.2	Syndrome de l'intestin irritable, avec constipation prédominante [SII-C]	R93.5	Résultats anormaux d'imagerie diagnostique d'autres parties de l'abdomen, y compris l'espace rétropéritonéal
K58.3	Syndrome de l'intestin irritable, avec troubles du transit changeants (mixtes) [SII-M]	T18.1	Corps étranger dans l'œsophage
K58.8	Syndrome de l'intestin irritable, autre et non précisé	T18.2	Corps étranger dans l'estomac
K59.00	Constipation lors d'un trouble du transit colique	T18.3	Corps étranger dans l'intestin grêle
K59.01	Constipation lors d'un trouble de la défécation	T18.4	Corps étranger dans le côlon
K59.02	Constipation d'origine médicamenteuse	T18.5	Corps étranger dans l'anus et le rectum
K59.09	Constipation, autre et sans précision	T18.8	Corps étranger de localisations autres et multiples dans les voies digestives
K59.1	Diarrhée fonctionnelle	T18.9	Corps étranger dans les voies digestives, partie non précisée
K59.8	Autres troubles fonctionnels précisés de l'intestin		
K59.9	Trouble fonctionnel de l'intestin, sans précision		
K64.1	Hémorroïdes du deuxième degré		
K64.2	Hémorroïdes du troisième degré		
K64.4	Cicatrices hémorroïdaires cutanées résiduelles		
K64.5	Thrombose veineuse périanale		
K64.8	Autres hémorroïdes		
K64.9	Hémorroïdes, sans autre précision		
K90.4	Malabsorption due à une intolérance, non classée ailleurs		
K90.8	Autres malabsorptions intestinales		
K90.9	Malabsorption intestinale, sans précision		
K91.0	Vomissements consécutifs à une intervention gastro-intestinale		
P76.2	Occlusion intestinale due à un lait épaissi		
R10.0	Syndrome abdominal aigu		
R10.1	Douleur localisée à la partie supérieure de l'abdomen		
R10.3	Douleur localisée à d'autres parties inférieures de l'abdomen		
R10.4	Douleurs abdominales, autres et non précisées		
R11	Nausées et vomissements		
R12	Pyrosis		
R13.9	Dysphagies, autres et non précisés		
R14	Flatulence et troubles apparentés		

Procédure G72-2

42.22 †↔	Œsophagoscopie par orifice artificiel (stomie)	42.33.21 †↔	Excision ou destruction endoscopique de lésion ou de tissu de l'œsophage, thérapie photodynamique
42.23 †↔	Autre œsophagoscopie	42.33.22 †↔	Excision ou destruction endoscopique de lésion ou de tissu de l'œsophage, au laser
42.24 †↔	Biopsie fermée de l'œsophage [par voie endoscopique]	42.33.23 †↔	Excision ou destruction endoscopique de lésion ou de tissu de l'œsophage, par radiofréquence
42.33.10 †↔	Résection muqueuse de l'œsophage par endoscopie	42.33.29 †↔	Excision ou destruction endoscopique de lésion ou de tissu de l'œsophage, autre technique
42.33.11 †↔	Dissection sous-muqueuse de l'œsophage par endoscopie	42.33.30 †↔	Insertion d'applicateur radioactif dans l'œsophage, par endoscopie
42.33.20 †↔	Excision ou destruction endoscopique de lésion ou de tissu de l'œsophage, par électroablation, thermoablation ou cryoablation		

42.7X.10 †↔	Œsophagomyotomie, par endoscopie	44.96.15 †↔	Réparation du cathéter après Gastric Banding, sans intervention intra-abdominale
42.7X.20 †↔	Œsophagomyotomie pharyngo-cervicale, par endoscopie	44.99.00 †↔	Autres opérations de l'estomac, SAP
42.7X.30 †↔	Œsophago-gastromyotomie endoscopique	44.99.00 †↔	Autres opérations de l'estomac, SAP
42.81.00 †↔	Insertion d'un tube permanent dans l'œsophage, SAP	44.99.10 †↔	Dilatation endoscopique de l'estomac
42.81.10 †↔	Insertion et remplacement de prothèse non auto-expansible (tube permanent) dans l'œsophage, par endoscopie	44.99.10 †↔	Dilatation endoscopique de l'estomac
42.81.11 †↔	Insertion et remplacement de deux prothèses non auto-expansibles (tubes permanents) dans l'œsophage, par endoscopie	44.99.20 †↔	Ligature par anse largable et clipping gastrique, par endoscopie
42.81.12 †↔	Insertion et remplacement de plus de deux prothèses non auto-expansibles (tubes permanents) dans l'œsophage, par endoscopie	44.99.20 †↔	Ligature par anse largable et clipping gastrique, par endoscopie
42.81.40 †↔	Insertion et remplacement de prothèse auto-expansible (tube permanent) dans l'œsophage, par endoscopie	44.99.50 †↔	Insertion ou remplacement de prothèse non auto-expansible dans l'estomac, par endoscopie
42.81.41 †↔	Insertion et remplacement de deux prothèses auto-expansibles (tubes permanents) dans l'œsophage, par endoscopie	44.99.50 †↔	Insertion ou remplacement de prothèse non auto-expansible dans l'estomac, par endoscopie
42.81.42 †↔	Insertion et remplacement de plus de deux prothèses auto-expansibles (tubes permanents) dans l'œsophage, par endoscopie	44.99.60 †↔	Insertion ou remplacement de prothèse auto-expansible dans l'estomac, par endoscopie
42.81.99 †↔	Insertion d'un tube permanent dans l'œsophage, autre	44.99.60 †↔	Insertion ou remplacement de prothèse auto-expansible dans l'estomac, par endoscopie
42.88.10 †↔	Enlèvement de prothèse de l'œsophage, par endoscopie	44.99.70 †↔	Enlèvement endoscopique de prothèse de l'estomac
42.92 †↔	Dilatation de l'œsophage	44.99.70 †↔	Enlèvement endoscopique de prothèse de l'estomac
42.99.20 †↔	Autre opération de l'œsophage, procédure anti-reflux sur l'œsophage, par endoscopie	44.99.90 †↔	Autres opérations endoscopique de l'estomac
42.99.41 †↔	Ligature par anse largable et clipping œsophagien, par endoscopie	44.99.90 †↔	Autres opérations endoscopique de l'estomac
43.11 †↔	Gastrostomie percutanée [endoscopique] [PEG]	45.00 †↔	Incision de l'intestin, SAP
43.41.10 †↔	Résection muqueuse de l'estomac par endoscopie	45.04 †↔	Jéjunostomie percutanée [endoscopique]
43.41.10 †↔	Résection muqueuse de l'estomac par endoscopie	45.11 †↔	Endoscopie de l'intestin grêle transabdominale
43.41.11 †↔	Dissection sous-muqueuse de l'estomac par endoscopie	45.12 †↔	Endoscopie de l'intestin grêle par orifice artificiel
43.41.11 †↔	Dissection sous-muqueuse de l'estomac par endoscopie	45.13.10 †↔	Œsophago-gastroduodénoscopie
43.41.20 †↔	Destruction endoscopique de lésion ou de tissu gastrique par électrocoagulation, thermocoagulation, cryocoagulation ou par radiofréquence	45.13.10 †↔	Œsophago-gastroduodénoscopie
43.41.20 †↔	Destruction endoscopique de lésion ou de tissu gastrique par électrocoagulation, thermocoagulation, cryocoagulation ou par radiofréquence	45.13.20 †↔	Endoscopie de l'intestin grêle par capsule téléométrique
43.41.29 †↔	Excision ou destruction endoscopique de lésion ou de tissu de l'estomac, autre technique	45.13.20 †↔	Endoscopie de l'intestin grêle par capsule téléométrique
43.41.29 †↔	Excision ou destruction endoscopique de lésion ou de tissu de l'estomac, autre technique	45.13.30 †↔	Entéroscopie simple
44.13 †↔	Autre gastroscopie	45.13.30 †↔	Entéroscopie simple
44.14 †↔	Biopsie fermée [endoscopique] de l'estomac	45.13.31 †↔	Entéroscopie à ballonnet
44.22 †↔	Dilatation endoscopique du pylore	45.13.31 †↔	Entéroscopie à ballonnet
44.32 †↔	Gastro-jéjunostomie percutanée [endoscopique]	45.14 †↔	Biopsie fermée [endoscopique] de l'intestin grêle
44.43.00 †↔	Contrôle endoscopique d'hémorragie gastrique ou duodénale, SAP	45.16 †↔	Œsophago-gastroduodénoscopie avec biopsie fermée
44.43.00 †↔	Contrôle endoscopique d'hémorragie gastrique ou duodénale, SAP	45.16 †↔	Œsophago-gastroduodénoscopie avec biopsie fermée
44.43.10 †↔	Sclérose endoscopique de varices gastriques	45.17 †↔	Entéroscopie diagnostique (endoscopie du jéjunum distal et de l'iléon)
44.43.10 †↔	Sclérose endoscopique de varices gastriques	45.17 †↔	Entéroscopie diagnostique (endoscopie du jéjunum distal et de l'iléon)
44.43.20 †↔	Ligature endoscopique de varices gastriques	45.21 †↔	Endoscopie transabdominale du gros intestin
44.43.20 †↔	Ligature endoscopique de varices gastriques	45.22 †↔	Endoscopie du gros intestin par orifice artificiel
44.43.99 †↔	Contrôle endoscopique d'hémorragie gastrique ou duodénale, autre	45.23 †↔	Colonoscopie
44.43.99 †↔	Contrôle endoscopique d'hémorragie gastrique ou duodénale, autre	45.24 †↔	Sigmoïdoscopie flexible
44.63.10 †↔	Fermeture endoscopique d'autre fistule gastrique	45.25 †↔	Biopsie fermée [endoscopique] du gros intestin
44.63.10 †↔	Fermeture endoscopique d'autre fistule gastrique	45.28.10 †↔	Endoscopie du gros intestin par capsule téléométrique
44.95.31 †↔	Gastroplastie longitudinale, endoscopique	45.28.20 †↔	Endoscopie du gros intestin par endomicroscopie laser
44.95.31 †↔	Gastroplastie longitudinale, endoscopique	45.30.00 †↔	Excision ou destruction endoscopique de lésion du duodénum, SAP
44.96.15 †↔	Réparation du cathéter après Gastric Banding, sans intervention intra-abdominale	45.30.10 †↔	Résection muqueuse du duodénum par endoscopie
		45.30.11 †↔	Excision endoscopique de lésion du duodénum
		45.30.20 †↔	Destruction endoscopique de lésion du duodénum, par électrocoagulation, thermocoagulation ou cryocoagulation
		45.30.29 †↔	Autre destruction endoscopique de lésion du duodénum
		45.30.99 †↔	Excision ou destruction endoscopique de lésion du duodénum, autre
		45.35.11 †↔	Excision endoscopique de lésion de l'intestin grêle, sauf duodénum
		45.35.21 †↔	Destruction endoscopique de lésion de l'intestin grêle, sauf duodénum
		45.41.00 †↔	Excision locale de lésion ou tissu du gros intestin, SAP

45.41.09 †↔	Excision locale de lésion ou tissu du gros intestin, autre	46.99.70 †↔	Enlèvement de prothèse de l'intestin, par endoscopie
45.41.11 †↔	Excision locale de lésion ou tissu du gros intestin, par endoscopie, sans autres mesures	48.22 †↔	Rectosigmoïdoscopie à travers orifice artificiel (stomie)
45.41.12 †↔	Résection de muqueuse du gros intestin, par endoscopie	48.24 †↔	Biopsie fermée [endoscopique] du rectum
45.41.13 †↔	Dissection sous-muqueuse du gros intestin, par endoscopie	48.31 †↔	Électrocoagulation radicale de lésion ou de tissu rectal
45.41.14 †↔	Résection de pleine épaisseur du gros intestin, par endoscopie	48.32 †↔	Autre électrocoagulation de lésion ou de tissu rectal
45.41.15 †↔	Polypectomie du gros intestin, par endoscopie	48.33 †↔	Destruction par laser de lésion ou de tissu rectal
46.72.00 †↔	Fermeture de fistule duodénale, SAP	48.34 †↔	Destruction par cryochirurgie de lésion ou de tissu rectal
46.72.10 †↔	Fermeture endoscopique de fistule duodénale	50.11.00 †↔	Biopsie fermée [à l'aiguille] du foie, SAP
46.72.99 †↔	Fermeture de fistule duodénale, autre	50.11.09 †↔	Biopsie fermée [à l'aiguille] du foie, autre
46.74.00 †↔	Fermeture de fistule d'intestin grêle, sauf duodénale, SAP	50.11.11 †↔	Biopsie à l'aiguille du foie, percutanée
46.74.10 †↔	Fermeture endoscopique de fistule d'intestin grêle, sauf duodénale	50.11.12 †↔	Cytoponction échoguidée du foie
46.74.99 †↔	Fermeture de fistule d'intestin grêle, sauf duodénale, autre	50.96 †↔	Drainage d'un abcès hépatique, par voie percutanée
46.76.00 †↔	Fermeture de fistule du gros intestin, SAP	52.01.00 †↔	Drainage de kyste pancréatique par cathéter, SAP
46.76.10 †↔	Fermeture endoscopique de fistule du gros intestin	52.01.11 †↔	Drainage transgastrique d'un kyste pancréatique, par endoscopie
46.76.99 †↔	Fermeture de fistule du gros intestin, autre	52.01.21 †↔	Drainage transduodéal d'un kyste pancréatique, par endoscopie
46.79.00 †↔	Autre réparation intestinale, SAP	52.01.99 †↔	Drainage de kyste pancréatique par cathéter, autre
46.79.20 †↔	Fermeture endoscopique d'autre fistule intestinale	52.09.21 †↔	Ponction transgastrique de (pseudo)kyste pancréatique, sous échocoscopie
46.85.10 †↔	Dilatation endoscopique de l'intestin	52.09.22 †↔	Ponction transduodénale de (pseudo)kyste pancréatique, sous échocoscopie
46.85.20 †↔	Dilatation endoscopique de l'intestin grêle	97.02 †↔	Remplacement de tube de gastrostomie
46.85.30 †↔	Dilatation endoscopique du gros intestin	97.03 †↔	Remplacement de tube ou de matériel d'entérostomie de l'intestin grêle
46.85.99 †↔	Dilatation de l'intestin, autre	98.02 †↔	Extraction de corps étranger intraluminal de l'œsophage, sans incision
46.99.00 †↔	Autres opérations de l'intestin, SAP	98.03 †↔	Extraction de corps étranger intraluminal de l'estomac et de l'intestin grêle, sans incision
46.99.50 †↔	Insertion ou remplacement de prothèse non auto-expansible dans l'intestin, par endoscopie	98.04 †↔	Extraction de corps étranger intraluminal du gros intestin, sans incision
46.99.60 †↔	Insertion ou remplacement de prothèse auto-expansible dans l'intestin, par endoscopie	98.05 †↔	Extraction de corps étranger intraluminal du rectum et de l'anus, sans incision
46.99.63 †↔	Insertion ou remplacement de prothèse tubulaire auto-expansible dans l'intestin, par endoscopie		
46.99.63 †↔	Insertion ou remplacement de prothèse tubulaire auto-expansible dans l'intestin, par endoscopie		

ADR G86**Maladies et troubles des organes digestifs, un jour d'hospitalisation**

Durée de séjour est égale 1 jour

DRG G86A**Maladies et troubles des organes digestifs et diagnostic de complication, un jour d'hospitalisation**

Diagnostic principal dans le tableau G86-1

DRG G86B**Maladies et troubles des organes digestifs, un jour d'hospitalisation****Diagnostic G86-1**

K61.0	Abcès anal	K61.3	Abcès ischio-rectal
K61.1	Abcès rectal	K61.4	Abcès intrasphinctérien
K61.2	Abcès ano-rectal		

ADR G87**Maladies et troubles des organes digestifs avec traitement complexe de soins intensifs/traitement complexe en unité de soins intermédiaires > 119 points ou traitement complexe en unité de soins intermédiaires > 196 points**

Au moins une procédure dans le tableau G87-1

DRG G87A**Maladies et troubles des organes digestifs avec traitement complexe de soins intensifs/traitement complexe en unité de soins intermédiaires > 184 points ou traitement complexe en unité de soins intermédiaires > 196 points**

Au moins une procédure dans le tableau G87-2

DRG G87B**Maladies et troubles des organes digestifs avec traitement complexe de soins intensifs/traitement complexe en unité de soins intermédiaires > 119 à 184 points****Procédure G87-1**

99.B7.12 †↔	Traitement complexe de médecine intensive, 120 à 184 points de dépense	99.B8.18 †↔	Traitement complexe en U-IMC chez l'adulte, 1381 à 1656 points de dépense
99.B7.13 †↔	Traitement complexe de médecine intensive, 185 à 360 points de dépense	99.B8.1A †↔	Traitement complexe en U-IMC chez l'adulte, 1657 à 1932 points de dépense
99.B7.14 †↔	Traitement complexe de médecine intensive, 361 à 552 points de dépense	99.B8.1B †↔	Traitement complexe en U-IMC chez l'adulte, 1933 à 2208 points de dépense
99.B7.15 †↔	Traitement complexe de médecine intensive, 553 à 828 points de dépense	99.B8.1C †↔	Traitement complexe en U-IMC chez l'adulte, 2209 à 2484 points de dépense
99.B7.16 †↔	Traitement complexe de médecine intensive, 829 à 1104 points de dépense	99.B8.1D †↔	Traitement complexe en U-IMC chez l'adulte, 2485 à 2760 points de dépense
99.B7.17 †↔	Traitement complexe de médecine intensive, 1105 à 1380 points de dépense	99.B8.1E †↔	Traitement complexe en U-IMC chez l'adulte, 2761 à 3220 points de dépense
99.B7.18 †↔	Traitement complexe de médecine intensive, 1381 à 1656 points de dépense	99.B8.1F †↔	Traitement complexe en U-IMC chez l'adulte, 3221 à 3680 points de dépense
99.B7.1A †↔	Traitement complexe de médecine intensive, 1657 à 1932 points de dépense	99.B8.1G †↔	Traitement complexe en U-IMC chez l'adulte, 3681 à 4600 points de dépense
99.B7.1B †↔	Traitement complexe de médecine intensive, 1933 à 2208 points de dépense	99.B8.1H †↔	Traitement complexe en U-IMC chez l'adulte, 4601 à 5520 points de dépense
99.B7.1C †↔	Traitement complexe de médecine intensive, 2209 à 2484 points de dépense	99.B8.1I †↔	Traitement complexe en U-IMC chez l'adulte, 5521 à 7360 points de dépense
99.B7.1D †↔	Traitement complexe de médecine intensive, 2485 à 2760 points de dépense	99.B8.1J †↔	Traitement complexe en U-IMC chez l'adulte, 7361 à 9200 points de dépense
99.B7.1E †↔	Traitement complexe de médecine intensive, 2761 à 3220 points de dépense	99.B8.1K †↔	Traitement complexe en U-IMC chez l'adulte, 9201 à 11040 points de dépense
99.B7.1F †↔	Traitement complexe de médecine intensive, 3221 à 3680 points de dépense	99.B8.1L †↔	Traitement complexe en U-IMC chez l'adulte, 11041 à 13800 points de dépense
99.B7.1G †↔	Traitement complexe de médecine intensive, 3681 à 4600 points de dépense	99.B8.1M †↔	Traitement complexe en U-IMC chez l'adulte, 13801 à 16560 points de dépense
99.B7.1H †↔	Traitement complexe de médecine intensive, 4601 à 5520 points de dépense	99.B8.1N †↔	Traitement complexe en U-IMC chez l'adulte, 16561 à 19320 points de dépense
99.B7.1I †↔	Traitement complexe de médecine intensive, 5521 à 7360 points de dépense	99.B8.1O †↔	Traitement complexe en U-IMC chez l'adulte, 19321 points de dépense et plus
99.B7.1J †↔	Traitement complexe de médecine intensive, 7361 à 9200 points de dépense	99.B8.21 †↔	Traitement complexe en U-IMC chez l'enfant, 197 à 392 points de dépense
99.B7.1K †↔	Traitement complexe de médecine intensive, 9201 à 11040 points de dépense	99.B8.22 †↔	Traitement complexe en U-IMC chez l'enfant, 393 à 588 points de dépense
99.B7.1L †↔	Traitement complexe de médecine intensive, 11041 à 13800 points de dépense	99.B8.23 †↔	Traitement complexe en U-IMC chez l'enfant, 589 à 784 points de dépense
99.B7.1M †↔	Traitement complexe de médecine intensive, 13801 à 16560 points de dépense	99.B8.24 †↔	Traitement complexe en U-IMC chez l'enfant, 785 à 980 points de dépense
99.B7.1N †↔	Traitement complexe de médecine intensive, 16561 à 19320 points de dépense	99.B8.25 †↔	Traitement complexe en U-IMC chez l'enfant, 981 à 1176 points de dépense
99.B7.1O †↔	Traitement complexe de médecine intensive, 19321 points de dépense et plus	99.B8.26 †↔	Traitement complexe en U-IMC chez l'enfant, 1177 à 1470 points de dépense
99.B8.12 †↔	Traitement complexe en U-IMC chez l'adulte, 120 à 184 points de dépense	99.B8.27 †↔	Traitement complexe en U-IMC chez l'enfant, 1471 à 1764 points de dépense
99.B8.13 †↔	Traitement complexe en U-IMC chez l'adulte, 185 à 360 points de dépense	99.B8.28 †↔	Traitement complexe en U-IMC chez l'enfant, 1765 à 2058 points de dépense
99.B8.14 †↔	Traitement complexe en U-IMC chez l'adulte, 361 à 552 points de dépense	99.B8.2A †↔	Traitement complexe en U-IMC chez l'enfant, 2059 à 2352 points de dépense
99.B8.15 †↔	Traitement complexe en U-IMC chez l'adulte, 553 à 828 points de dépense	99.B8.2B †↔	Traitement complexe en U-IMC chez l'enfant, 2353 à 2646 points de dépense
99.B8.16 †↔	Traitement complexe en U-IMC chez l'adulte, 829 à 1104 points de dépense	99.B8.2C †↔	Traitement complexe en U-IMC chez l'enfant, 2647 à 2940 points de dépense
99.B8.17 †↔	Traitement complexe en U-IMC chez l'adulte, 1105 à 1380 points de dépense	99.B8.2D †↔	Traitement complexe en U-IMC chez l'enfant, 2941 à 3430 points de dépense

99.B8.2E †↔ Traitement complexe en U-IMC chez l'enfant, 3431 à 3920 points de dépense	99.B8.37 †↔ Traitement complexe en U-IMC chez le nouveau-né, 1471 à 1764 points de dépense
99.B8.2F †↔ Traitement complexe en U-IMC chez l'enfant, 3921 à 4410 points de dépense	99.B8.38 †↔ Traitement complexe en U-IMC chez le nouveau-né, 1765 à 2058 points de dépense
99.B8.2G †↔ Traitement complexe en U-IMC chez l'enfant, 4411 à 4900 points de dépense	99.B8.3A †↔ Traitement complexe en U-IMC chez le nouveau-né, 2059 à 2352 points de dépense
99.B8.2H †↔ Traitement complexe en U-IMC chez l'enfant, 4901 à 5880 points de dépense	99.B8.3B †↔ Traitement complexe en U-IMC chez le nouveau-né, 2353 à 2646 points de dépense
99.B8.2I †↔ Traitement complexe en U-IMC chez l'enfant, 5881 à 6860 points de dépense	99.B8.3C †↔ Traitement complexe en U-IMC chez le nouveau-né, 2647 à 2940 points de dépense
99.B8.2J †↔ Traitement complexe en U-IMC chez l'enfant, 6861 à 7840 points de dépense	99.B8.3D †↔ Traitement complexe en U-IMC chez le nouveau-né, 2941 à 3430 points de dépense
99.B8.2K †↔ Traitement complexe en U-IMC chez l'enfant, 7841 à 9800 points de dépense	99.B8.3E †↔ Traitement complexe en U-IMC chez le nouveau-né, 3431 à 3920 points de dépense
99.B8.2L †↔ Traitement complexe en U-IMC chez l'enfant, 9801 à 11760 points de dépense	99.B8.3F †↔ Traitement complexe en U-IMC chez le nouveau-né, 3921 à 4410 points de dépense
99.B8.2M †↔ Traitement complexe en U-IMC chez l'enfant, 11761 à 13720 points de dépense	99.B8.3G †↔ Traitement complexe en U-IMC chez le nouveau-né, 4411 à 4900 points de dépense
99.B8.2N †↔ Traitement complexe en U-IMC chez l'enfant, 13721 à 16660 points de dépense	99.B8.3H †↔ Traitement complexe en U-IMC chez le nouveau-né, 4901 à 5880 points de dépense
99.B8.2O †↔ Traitement complexe en U-IMC chez l'enfant, 16661 à 19600 points de dépense	99.B8.3I †↔ Traitement complexe en U-IMC chez le nouveau-né, 5881 à 6860 points de dépense
99.B8.2P †↔ Traitement complexe en U-IMC chez l'enfant, 19601 points de dépense et plus	99.B8.3J †↔ Traitement complexe en U-IMC chez le nouveau-né, 6861 à 7840 points de dépense
99.B8.31 †↔ Traitement complexe en U-IMC chez le nouveau-né, 197 à 392 points de dépense	99.B8.3K †↔ Traitement complexe en U-IMC chez le nouveau-né, 7841 à 9800 points de dépense
99.B8.32 †↔ Traitement complexe en U-IMC chez le nouveau-né, 393 à 588 points de dépense	99.B8.3L †↔ Traitement complexe en U-IMC chez le nouveau-né, 9801 à 11760 points de dépense
99.B8.33 †↔ Traitement complexe en U-IMC chez le nouveau-né, 589 à 784 points de dépense	99.B8.3M †↔ Traitement complexe en U-IMC chez le nouveau-né, 11761 à 13720 points de dépense
99.B8.34 †↔ Traitement complexe en U-IMC chez le nouveau-né, 785 à 980 points de dépense	99.B8.3N †↔ Traitement complexe en U-IMC chez le nouveau-né, 13721 à 16660 points de dépense
99.B8.35 †↔ Traitement complexe en U-IMC chez le nouveau-né, 981 à 1176 points de dépense	99.B8.3O †↔ Traitement complexe en U-IMC chez le nouveau-né, 16661 à 19600 points de dépense
99.B8.36 †↔ Traitement complexe en U-IMC chez le nouveau-né, 1177 à 1470 points de dépense	99.B8.3P †↔ Traitement complexe en U-IMC chez le nouveau-né, 19601 points de dépense et plus

Procédure G87-2

99.B7.13 †↔ Traitement complexe de médecine intensive, 185 à 360 points de dépense	99.B7.1J †↔ Traitement complexe de médecine intensive, 7361 à 9200 points de dépense
99.B7.14 †↔ Traitement complexe de médecine intensive, 361 à 552 points de dépense	99.B7.1K †↔ Traitement complexe de médecine intensive, 9201 à 11040 points de dépense
99.B7.15 †↔ Traitement complexe de médecine intensive, 553 à 828 points de dépense	99.B7.1L †↔ Traitement complexe de médecine intensive, 11041 à 13800 points de dépense
99.B7.16 †↔ Traitement complexe de médecine intensive, 829 à 1104 points de dépense	99.B7.1M †↔ Traitement complexe de médecine intensive, 13801 à 16560 points de dépense
99.B7.17 †↔ Traitement complexe de médecine intensive, 1105 à 1380 points de dépense	99.B7.1N †↔ Traitement complexe de médecine intensive, 16561 à 19320 points de dépense
99.B7.18 †↔ Traitement complexe de médecine intensive, 1381 à 1656 points de dépense	99.B7.1O †↔ Traitement complexe de médecine intensive, 19321 points de dépense et plus
99.B7.1A †↔ Traitement complexe de médecine intensive, 1657 à 1932 points de dépense	99.B8.13 †↔ Traitement complexe en U-IMC chez l'adulte, 185 à 360 points de dépense
99.B7.1B †↔ Traitement complexe de médecine intensive, 1933 à 2208 points de dépense	99.B8.14 †↔ Traitement complexe en U-IMC chez l'adulte, 361 à 552 points de dépense
99.B7.1C †↔ Traitement complexe de médecine intensive, 2209 à 2484 points de dépense	99.B8.15 †↔ Traitement complexe en U-IMC chez l'adulte, 553 à 828 points de dépense
99.B7.1D †↔ Traitement complexe de médecine intensive, 2485 à 2760 points de dépense	99.B8.16 †↔ Traitement complexe en U-IMC chez l'adulte, 829 à 1104 points de dépense
99.B7.1E †↔ Traitement complexe de médecine intensive, 2761 à 3220 points de dépense	99.B8.17 †↔ Traitement complexe en U-IMC chez l'adulte, 1105 à 1380 points de dépense
99.B7.1F †↔ Traitement complexe de médecine intensive, 3221 à 3680 points de dépense	99.B8.18 †↔ Traitement complexe en U-IMC chez l'adulte, 1381 à 1656 points de dépense
99.B7.1G †↔ Traitement complexe de médecine intensive, 3681 à 4600 points de dépense	99.B8.1A †↔ Traitement complexe en U-IMC chez l'adulte, 1657 à 1932 points de dépense
99.B7.1H †↔ Traitement complexe de médecine intensive, 4601 à 5520 points de dépense	99.B8.1B †↔ Traitement complexe en U-IMC chez l'adulte, 1933 à 2208 points de dépense
99.B7.1I †↔ Traitement complexe de médecine intensive, 5521 à 7360 points de dépense	99.B8.1C †↔ Traitement complexe en U-IMC chez l'adulte, 2209 à 2484 points de dépense

99.B8.1D †↔ Traitement complexe en U-IMC chez l'adulte, 2485 à 2760 points de dépense	99.B8.2K †↔ Traitement complexe en U-IMC chez l'enfant, 7841 à 9800 points de dépense
99.B8.1E †↔ Traitement complexe en U-IMC chez l'adulte, 2761 à 3220 points de dépense	99.B8.2L †↔ Traitement complexe en U-IMC chez l'enfant, 9801 à 11760 points de dépense
99.B8.1F †↔ Traitement complexe en U-IMC chez l'adulte, 3221 à 3680 points de dépense	99.B8.2M †↔ Traitement complexe en U-IMC chez l'enfant, 11761 à 13720 points de dépense
99.B8.1G †↔ Traitement complexe en U-IMC chez l'adulte, 3681 à 4600 points de dépense	99.B8.2N †↔ Traitement complexe en U-IMC chez l'enfant, 13721 à 16660 points de dépense
99.B8.1H †↔ Traitement complexe en U-IMC chez l'adulte, 4601 à 5520 points de dépense	99.B8.2O †↔ Traitement complexe en U-IMC chez l'enfant, 16661 à 19600 points de dépense
99.B8.1I †↔ Traitement complexe en U-IMC chez l'adulte, 5521 à 7360 points de dépense	99.B8.2P †↔ Traitement complexe en U-IMC chez l'enfant, 19601 points de dépense et plus
99.B8.1J †↔ Traitement complexe en U-IMC chez l'adulte, 7361 à 9200 points de dépense	99.B8.31 †↔ Traitement complexe en U-IMC chez le nouveau-né, 197 à 392 points de dépense
99.B8.1K †↔ Traitement complexe en U-IMC chez l'adulte, 9201 à 11040 points de dépense	99.B8.32 †↔ Traitement complexe en U-IMC chez le nouveau-né, 393 à 588 points de dépense
99.B8.1L †↔ Traitement complexe en U-IMC chez l'adulte, 11041 à 13800 points de dépense	99.B8.33 †↔ Traitement complexe en U-IMC chez le nouveau-né, 589 à 784 points de dépense
99.B8.1M †↔ Traitement complexe en U-IMC chez l'adulte, 13801 à 16560 points de dépense	99.B8.34 †↔ Traitement complexe en U-IMC chez le nouveau-né, 785 à 980 points de dépense
99.B8.1N †↔ Traitement complexe en U-IMC chez l'adulte, 16561 à 19320 points de dépense	99.B8.35 †↔ Traitement complexe en U-IMC chez le nouveau-né, 981 à 1176 points de dépense
99.B8.1O †↔ Traitement complexe en U-IMC chez l'adulte, 19321 points de dépense et plus	99.B8.36 †↔ Traitement complexe en U-IMC chez le nouveau-né, 1177 à 1470 points de dépense
99.B8.21 †↔ Traitement complexe en U-IMC chez l'enfant, 197 à 392 points de dépense	99.B8.37 †↔ Traitement complexe en U-IMC chez le nouveau-né, 1471 à 1764 points de dépense
99.B8.22 †↔ Traitement complexe en U-IMC chez l'enfant, 393 à 588 points de dépense	99.B8.38 †↔ Traitement complexe en U-IMC chez le nouveau-né, 1765 à 2058 points de dépense
99.B8.23 †↔ Traitement complexe en U-IMC chez l'enfant, 589 à 784 points de dépense	99.B8.3A †↔ Traitement complexe en U-IMC chez le nouveau-né, 2059 à 2352 points de dépense
99.B8.24 †↔ Traitement complexe en U-IMC chez l'enfant, 785 à 980 points de dépense	99.B8.3B †↔ Traitement complexe en U-IMC chez le nouveau-né, 2353 à 2646 points de dépense
99.B8.25 †↔ Traitement complexe en U-IMC chez l'enfant, 981 à 1176 points de dépense	99.B8.3C †↔ Traitement complexe en U-IMC chez le nouveau-né, 2647 à 2940 points de dépense
99.B8.26 †↔ Traitement complexe en U-IMC chez l'enfant, 1177 à 1470 points de dépense	99.B8.3D †↔ Traitement complexe en U-IMC chez le nouveau-né, 2941 à 3430 points de dépense
99.B8.27 †↔ Traitement complexe en U-IMC chez l'enfant, 1471 à 1764 points de dépense	99.B8.3E †↔ Traitement complexe en U-IMC chez le nouveau-né, 3431 à 3920 points de dépense
99.B8.28 †↔ Traitement complexe en U-IMC chez l'enfant, 1765 à 2058 points de dépense	99.B8.3F †↔ Traitement complexe en U-IMC chez le nouveau-né, 3921 à 4410 points de dépense
99.B8.2A †↔ Traitement complexe en U-IMC chez l'enfant, 2059 à 2352 points de dépense	99.B8.3G †↔ Traitement complexe en U-IMC chez le nouveau-né, 4411 à 4900 points de dépense
99.B8.2B †↔ Traitement complexe en U-IMC chez l'enfant, 2353 à 2646 points de dépense	99.B8.3H †↔ Traitement complexe en U-IMC chez le nouveau-né, 4901 à 5880 points de dépense
99.B8.2C †↔ Traitement complexe en U-IMC chez l'enfant, 2647 à 2940 points de dépense	99.B8.3I †↔ Traitement complexe en U-IMC chez le nouveau-né, 5881 à 6860 points de dépense
99.B8.2D †↔ Traitement complexe en U-IMC chez l'enfant, 2941 à 3430 points de dépense	99.B8.3J †↔ Traitement complexe en U-IMC chez le nouveau-né, 6861 à 7840 points de dépense
99.B8.2E †↔ Traitement complexe en U-IMC chez l'enfant, 3431 à 3920 points de dépense	99.B8.3K †↔ Traitement complexe en U-IMC chez le nouveau-né, 7841 à 9800 points de dépense
99.B8.2F †↔ Traitement complexe en U-IMC chez l'enfant, 3921 à 4410 points de dépense	99.B8.3L †↔ Traitement complexe en U-IMC chez le nouveau-né, 9801 à 11760 points de dépense
99.B8.2G †↔ Traitement complexe en U-IMC chez l'enfant, 4411 à 4900 points de dépense	99.B8.3M †↔ Traitement complexe en U-IMC chez le nouveau-né, 11761 à 13720 points de dépense
99.B8.2H †↔ Traitement complexe en U-IMC chez l'enfant, 4901 à 5880 points de dépense	99.B8.3N †↔ Traitement complexe en U-IMC chez le nouveau-né, 13721 à 16660 points de dépense
99.B8.2I †↔ Traitement complexe en U-IMC chez l'enfant, 5881 à 6860 points de dépense	99.B8.3O †↔ Traitement complexe en U-IMC chez le nouveau-né, 16661 à 19600 points de dépense
99.B8.2J †↔ Traitement complexe en U-IMC chez l'enfant, 6861 à 7840 points de dépense	99.B8.3P †↔ Traitement complexe en U-IMC chez le nouveau-né, 19601 points de dépense et plus

ADRG G88

Réadaptation gériatrique aiguë, à partir de 14 jours de traitement

Réadaptation gériatrique, à partir de 14 jours de traitement

DRG G88Z

Réadaptation gériatrique aiguë, à partir de 14 jours de traitement

ADRG 901, 902

Procédure OR sans rapport

Procédure OR sans rapport

DRGs 901A, 901B, 901C, 901D, 902Z

MDC 07

Maladies et troubles du système hépatobiliaire et du pancréas



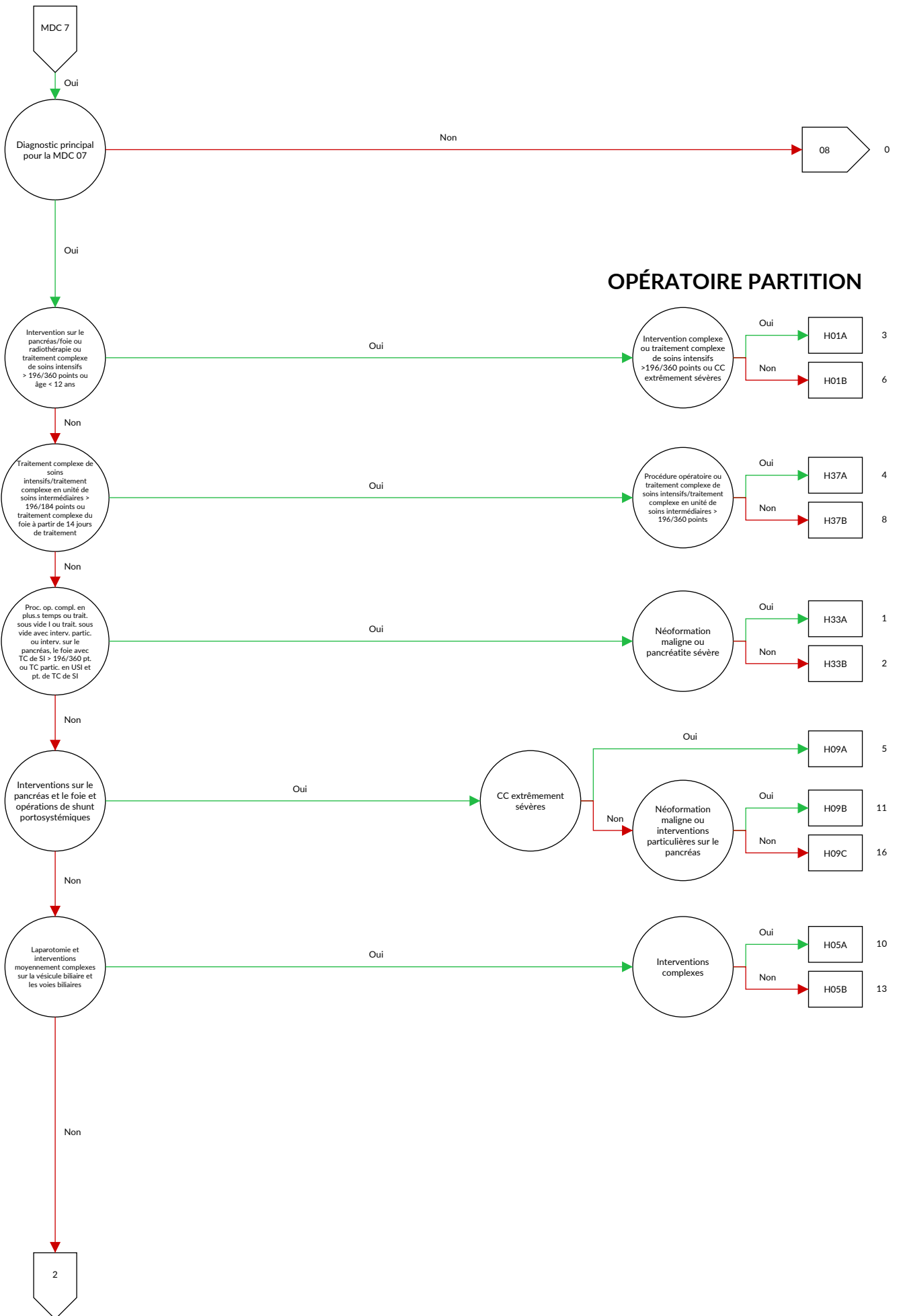

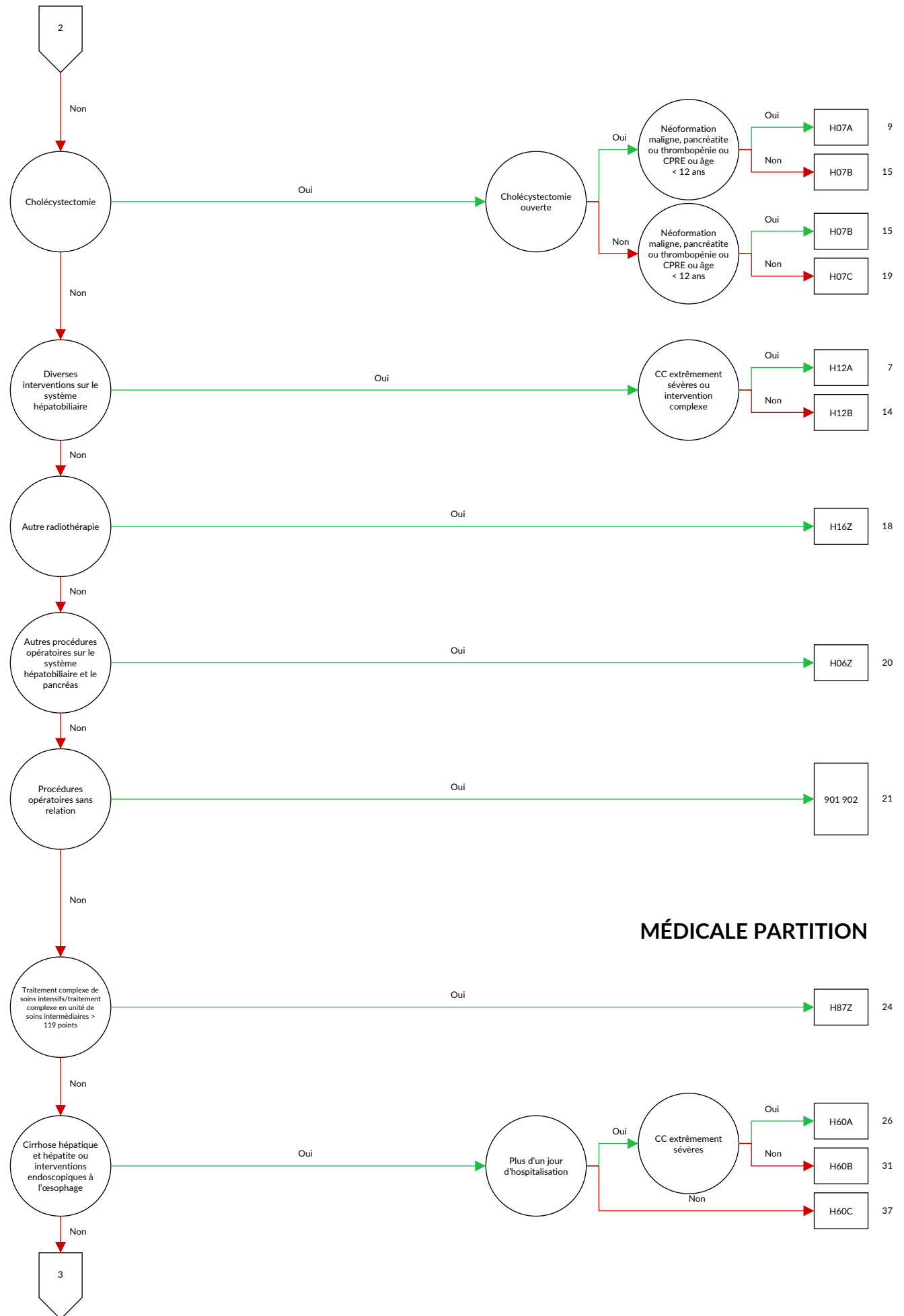

MÉDICALE PARTITION

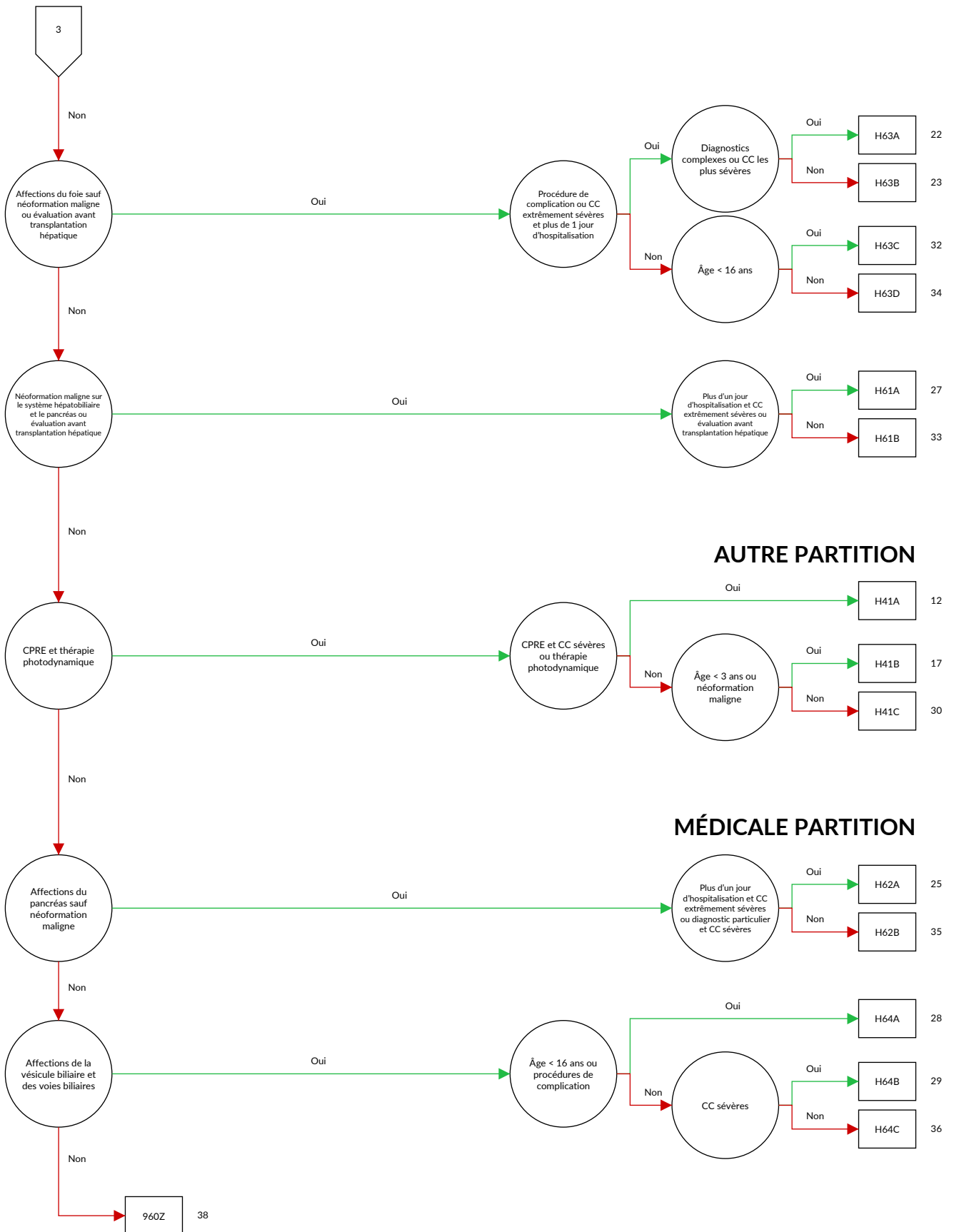

AUTRE PARTITION

MÉDICALE PARTITION

Logique décisionnelle MDC 07 Maladies et troubles du système hépatobiliaire et du pancréas

Diagnostic principal dans le tableau MDC07-0

Diagnostic MDC07-0

A06.4	Abcès amibien du foie {K77.0}	C25.8	Tumeur maligne: Lésion à localisations contiguës du pancréas
B15.0	Hépatite A avec coma hépatique	C25.9	Tumeur maligne: Pancréas, sans précision
B15.9	Hépatite A sans coma hépatique	C78.7	Tumeur maligne secondaire du foie et des voies biliaires intrahépatiques
B16.0	Hépatite aiguë B avec agent delta, avec coma hépatique	D01.5	Carcinoma in situ: Foie, vésicule et voies biliaires
B16.1	Hépatite aiguë B avec agent delta, sans coma hépatique	D13.4	Tumeur bénigne: Foie
B16.2	Hépatite aiguë B sans agent delta, avec coma hépatique	D13.5	Tumeur bénigne: Voies biliaires extra-hépatiques et vésicule biliaire
B16.9	Hépatite aiguë B, sans agent delta et sans coma hépatique	D13.6	Tumeur bénigne: Pancréas
B17.0	(Sur)infection aiguë par agent delta d'un sujet porteur de l'hépatite B	D13.7	Tumeur bénigne: Pancréas endocrine
B17.1	Hépatite aiguë C	D18.03	Hémangiome: Système hépatobiliaire et pancréas
B17.2	Hépatite aiguë E	D37.6	Tumeurs à évolution imprévisible ou inconnue: Foie, vésicule et voies biliaires
B17.8	Autres hépatites virales aiguës précisées	D37.70	Tumeur de la cavité buccale et des organes digestifs à évolution imprévisible ou inconnue: Pancréas
B17.9	Hépatite virale aiguë, sans précision	E80.4	Syndrome de Gilbert Meulengracht
B18.0	Hépatite virale chronique B avec agent delta	E80.5	Maladie de Crigler et Najjar
B18.11	Hépatite virale chronique B sans agent delta, phase 1	E80.6	Autres anomalies du métabolisme de la bilirubine
B18.12	Hépatite virale chronique B sans agent delta, phase 2	E80.7	Anomalie du métabolisme de la bilirubine, sans précision
B18.13	Hépatite virale chronique B sans agent delta, phase 3	I81	Thrombose de la veine porte
B18.14	Hépatite virale chronique B sans agent delta, phase 4	I82.0	Syndrome de Budd-Chiari
B18.19	Hépatite virale chronique B sans agent delta, phase SAP	K70.0	Dégénérescence graisseuse alcoolique du foie
B18.2	Hépatite virale chronique C	K70.1	Hépatite alcoolique
B18.8	Autres hépatites virales chroniques	K70.2	Fibrose et sclérose alcooliques du foie
B18.9	Hépatite virale chronique, sans précision	K70.3	Cirrhose alcoolique du foie
B19.0	Hépatite virale, sans précision, avec coma hépatique	K70.4	Insuffisance hépatique alcoolique
B19.9	Hépatite virale, sans précision, sans coma hépatique	K70.9	Maladie alcoolique du foie, sans précision
B26.3	Pancréatite ourlienne {K87.1}	K71.0	Maladie toxique du foie avec cholestase
B58.1	Hépatite à Toxoplasma {K77.0}	K71.1	Maladie toxique du foie avec nécrose hépatique
B65.1	Schistosomiase due à Schistosoma mansoni [schistosomiase intestinale]	K71.2	Maladie toxique du foie avec hépatite aiguë
B66.0	Opisthorchiase	K71.3	Maladie toxique du foie avec hépatite chronique persistante
B66.1	Clonorchiasse	K71.4	Maladie toxique du foie avec hépatite chronique lobulaire
B66.3	Fasciolase	K71.5	Maladie toxique du foie avec hépatite chronique active
B66.5	Fasciolopsiase	K71.6	Maladie toxique du foie avec hépatite, non classée ailleurs
B67.0	Infection hépatique à Echinococcus granulosus [echinococcose kystique]	K71.7	Maladie toxique du foie avec fibrose et cirrhose du foie
B67.5	Infection hépatique à Echinococcus multilocularis [échinococcose alvéolaire]	K71.80	Maladie toxique veino-occlusive du foie
B67.8	Infection hépatique à Echinococcus, sans précision	K71.88	Maladie toxique du foie avec d'autres lésions du foie
C22.0	Carcinome hépatocellulaire	K71.9	Maladie toxique du foie, sans précision
C22.1	Carcinome du canal biliaire intrahépatique	K72.0	Insuffisance hépatique aiguë et subaiguë
C22.2	Hépatoblastome	K72.1	Insuffisance hépatique chronique
C22.3	Angiosarcome du foie	K72.71	Encéphalopathie hépatique degré 1
C22.4	Autres sarcomes du foie	K72.72	Encéphalopathie hépatique degré 2
C22.7	Autres carcinomes du foie précisés	K72.73	Encéphalopathie hépatique degré 3
C22.9	Tumeur maligne: Foie, sans précision	K72.74	Encéphalopathie hépatique degré 4
C23	Tumeur maligne de la vésicule biliaire	K72.79	Encéphalopathie hépatique, degré non précisé
C24.0	Tumeur maligne: Canal biliaire extra-hépatique	K72.9	Insuffisance hépatique, sans précision
C24.1	Tumeur maligne: Ampoule de Vater	K73.0	Hépatite chronique persistante, non classée ailleurs
C24.8	Tumeur maligne: Lésion à localisations contiguës des voies biliaires	K73.1	Hépatite chronique lobulaire, non classée ailleurs
C24.9	Tumeur maligne: Voies biliaires, sans précision	K73.2	Hépatite chronique active, non classée ailleurs
C25.0	Tumeur maligne: Tête du pancréas	K73.8	Autres hépatites chroniques, non classées ailleurs
C25.1	Tumeur maligne: Corps du pancréas	K73.9	Hépatite chronique, sans précision
C25.2	Tumeur maligne: Queue du pancréas	K74.0	Fibrose hépatique
C25.3	Tumeur maligne: Canal pancréatique	K74.1	Sclérose hépatique
C25.4	Tumeur maligne: Pancréas endocrine	K74.2	Fibrose hépatique, avec sclérose hépatique
C25.7	Tumeur maligne: Autres parties du pancréas	K74.3	Cirrhose biliaire primitive
		K74.4	Cirrhose biliaire secondaire
		K74.5	Cirrhose biliaire, sans précision
		K74.6	Cirrhoses du foie, autres et sans précision

K74.70	Cirrhose du foie, stade Child-Pugh A	K81.8	Autres cholécystites
K74.71	Cirrhose du foie, stade Child-Pugh B	K81.9	Cholécystite, sans précision
K74.72	Cirrhose du foie, stade Child-Pugh C	K82.0	Occlusion de la vésicule biliaire
K75.0	Abcès du foie	K82.1	Hydrocholécyste
K75.1	Phlébite de la veine porte	K82.2	Perforation de la vésicule biliaire
K75.2	Hépatite réactive non spécifique	K82.3	Fistule de la vésicule biliaire
K75.3	Hépatite granulomateuse, non classée ailleurs	K82.4	Choléstérose de la vésicule biliaire
K75.4	Hépatite auto-immune	K82.8	Autres maladies précisées de la vésicule biliaire
K75.8	Autres maladies inflammatoires précisées du foie	K82.9	Maladie de la vésicule biliaire, sans précision
K75.9	Maladie inflammatoire du foie, sans précision	K83.0	Angiocholite [cholangite]
K76.0	Dégénérescence graisseuse du foie, non classée ailleurs	K83.1	Obstruction des voies biliaires
K76.1	Congestion passive chronique du foie	K83.2	Perforation des voies biliaires
K76.2	Nécrose hémorragique centrale du foie	K83.3	Fistule des voies biliaires
K76.3	Infarctus hépatique	K83.4	Spasme du sphincter d'Oddi
K76.4	Pélioie hépatique	K83.5	Kyste biliaire
K76.5	Maladie veino-occlusive du foie	K83.8	Autres maladies précisées des voies biliaires
K76.6	Hypertension portale	K83.9	Maladie des voies biliaires, sans précision
K76.7	Syndrome hépato-rénal	K85.00	Pancréatite aiguë idiopathique: Sans indication de complication d'organe - organique
K76.8	Autres maladies précisées du foie	K85.01	Pancréatite aiguë idiopathique: Avec complication d'organe - organique
K76.9	Maladie du foie, sans précision		
K77.0	Atteintes hépatiques au cours de maladies infectieuses et parasitaires classées ailleurs	K85.10	Pancréatite aiguë d'origine biliaire: Sans indication de complication d'organe - organique
K77.11	Stade 1 de maladie aiguë du foie de rejet de greffe-contre-hôte {T86.01}	K85.11	Pancréatite aiguë d'origine biliaire: Avec complication d'organe - organique
K77.12	Stade 2 de maladie aiguë du foie de rejet de greffe-contre-hôte {T86.02}	K85.20	Pancréatite aiguë alcoolique: Sans indication de complication d'organe - organique
K77.13	Stade 3 de maladie aiguë du foie de rejet de greffe-contre-hôte {T86.02}	K85.21	Pancréatite aiguë alcoolique: Avec complication d'organe - organique
K77.14	Stade 4 de maladie aiguë du foie de rejet de greffe-contre-hôte {T86.02}	K85.30	Pancréatite aiguë médicamenteuse: Sans indication de complication d'organe - organique
K77.21	Stade 1 de la maladie GVH hépatique chronique {T86.05}, {T86.06}	K85.31	Pancréatite aiguë médicamenteuse: Avec complication d'organe - organique
K77.22	Stade 2 de la maladie GVH hépatique chronique {T86.06}	K85.80	Autres pancréatites aiguës: Sans indication de complication d'organe - organique
K77.23	Stade 3 de maladie chronique du foie de rejet de greffe-contre-hôte {T86.07}	K85.81	Autres pancréatites aiguës: Avec complication d'organe - organique
K77.8	Atteintes hépatiques au cours d'autres maladies classées ailleurs	K85.90	Pancréatite aiguë, sans précision: Sans indication de complication d'organe - organique
K80.00	Calcul de la vésicule biliaire avec cholécystite aiguë: Sans indication d'obstruction des voies biliaires	K85.91	Pancréatite aiguë, sans précision: Avec complication d'organe - organique
K80.01	Calcul de la vésicule biliaire avec cholécystite aiguë: Avec obstruction des voies biliaires	K86.0	Pancréatite chronique alcoolique
K80.10	Calcul de la vésicule biliaire avec une autre forme de cholécystite: Sans indication d'obstruction des voies biliaires	K86.1	Autres pancréatites chroniques
K80.11	Calcul de la vésicule biliaire avec une autre forme de cholécystite: Avec obstruction des voies biliaires	K86.2	Kyste du pancréas
K80.20	Calcul de la vésicule biliaire sans cholécystite: Sans indication d'obstruction des voies biliaires	K86.3	Pseudokyste du pancréas
K80.21	Calcul de la vésicule biliaire sans cholécystite: Avec obstruction des voies biliaires	K86.8	Autres maladies précisées du pancréas
K80.30	Calcul des canaux biliaires avec angiocholite: Sans indication d'obstruction des voies biliaires	K86.9	Maladie du pancréas, sans précision
K80.31	Calcul des canaux biliaires avec angiocholite: Avec obstruction des voies biliaires	K87.0	Atteinte de la vésicule biliaire et des voies biliaires au cours de maladies classées ailleurs
K80.40	Calcul des canaux biliaires avec cholécystite: Sans indication d'obstruction des voies biliaires	K87.1	Atteinte du pancréas au cours de maladies classées ailleurs
K80.41	Calcul des canaux biliaires avec cholécystite: Avec obstruction des voies biliaires	K91.5	Syndrome post-cholécystectomie
K80.50	Calcul des canaux biliaires sans angiocholite ni cholécystite: Sans indication d'obstruction des voies biliaires	K91.81	Insuffisances d'anastomoses et sutures après opérations de la vésicule et des voies biliaires
K80.51	Calcul des canaux biliaires sans angiocholite ni cholécystite: Avec obstruction des voies biliaires	K91.82	Insuffisances d'anastomoses et sutures après opérations du pancréas
K80.80	Autres cholélithiases: Sans indication d'obstruction des voies biliaires	P35.3	Hépatite virale congénitale
K80.81	Autres cholélithiases: Avec obstruction des voies biliaires	P59.1	Syndrome de la "bile épaisse"
K81.0	Cholécystite aiguë	P59.2	Ictère néonatal dû à des lésions hépatocellulaires, autres et sans précision
K81.1	Cholécystite chronique	P59.3	Ictère néonatal dû à des inhibiteurs de la lactation
		Q44.0	Agénésie, aplasie et hypoplasie de la vésicule biliaire
		Q44.1	Autres malformations congénitales de la vésicule biliaire
		Q44.2	Atrésie des voies biliaires
		Q44.3	Sténose et rétrécissement congénitaux des voies biliaires
		Q44.4	Kyste du cholédoque
		Q44.5	Autres malformations congénitales des voies biliaires
		Q44.6	Maladie kystique du foie
		Q44.7	Autres malformations congénitales du foie

Q45.0	Agénésie, aplasie et hypoplasie du pancréas	S36.21	Lésion traumatique du pancréas: Tête
Q45.1	Pancréas annulaire	S36.22	Lésion traumatique du pancréas: Corps
Q45.2	Kyste pancréatique congénital	S36.23	Lésion traumatique du pancréas: Queue
Q45.3	Autres malformations congénitales du pancréas et du canal pancréatique	S36.29	Lésion traumatique du pancréas: Autres parties et parties multiples
R16.0	Hépatomégalie, non classée ailleurs	T85.75	Infection et réaction inflammatoire dues à des prothèses, implants et greffes internes dans le système hépatobiliaire et le pancréas
R16.2	Hépatomégalie avec splénomégalie, non classées ailleurs		Détérioration fonctionnelle aiguë d'une greffe de foie
R17.0	Hyperbilirubinémie, avec indication d'ictère, non classée ailleurs	T86.40	Détérioration fonctionnelle chronique d'une greffe de foie
R17.9	Hyperbilirubinémie, sans indication d'ictère, non classée ailleurs	T86.41	Autre trouble fonctionnel, échec et rejet non précisé d'une greffe de foie
R82.2	Biliurie	T86.49	Echec et rejet d'autres organes et tissus greffés: Greffe de pancréas
R93.2	Résultats anormaux d'imagerie diagnostique du foie et des voies biliaires	T86.82	Sujet porteur d'une infection à virus lymphotrope des lymphocytes T humains de type 1 [HTLV-1]
R94.5	Résultats anormaux d'explorations fonctionnelles hépatiques	Z22.6	Status post greffe de foie
S36.10	Lésion du foie, SAI	Z94.4	État consécutif à une transplantation de cellules-souches hématopoïétique sans immunosuppression actuelle
S36.11	Contusion et hématome du foie	Z94.80	État consécutif à une transplantation de cellules-souches hématopoïétique avec immunosuppression actuelle
S36.12	Déchirure hépatique, SAI		État consécutif à la transplantation d'autres organes ou tissus
S36.13	Déchirure minimale hépatique		
S36.14	Déchirure hépatique modérée		
S36.15	Déchirure hépatique majeure	Z94.81	
S36.16	Autre lésion du foie		
S36.17	Lésion traumatique: vésicule biliaire		
S36.18	Lésion traumatique: canal biliaire	Z94.88	
S36.20	Lésion traumatique du pancréas: Partie non précisée		

ADRГ H01**Interventions sur le pancréas et le foie et opérations de shunt portosystémiques avec grande intervention ou radiothérapie ou traitement complexe de soins intensifs > 196/360 points ou âge < 12 ans**

Procédure dans le tableau H01-1 et (procédure dans le tableau H01-2 ou au moins une procédure dans le tableau H01-3 ou Âge < 12 ans)

DRГ H01A**Interventions sur le pancréas et le foie avec intervention complexe ou traitement complexe de soins intensifs > 196/360 points ou CC extrêmement sévères**

Au moins une procédure dans le tableau H01-4 ou PCCL > 3

DRГ H01B**Interventions sur le pancréas et le foie et opérations de shunt portosystémiques avec grande intervention ou radiothérapie****Procédure H01-1**

39.10 ↔	Shunt veineux intra-abdominal, SAP	50.27.15 ↔	Destruction locale de lésion ou de tissu du foie, par électroporation irréversible, par chirurgie ouverte
39.11.00 ↔	Création et révision de shunt portosystémique, TIPSS, SAP	50.27.19 ↔	Destruction locale de lésion ou de tissu du foie, par chirurgie ouverte, autre
39.11.11 ↔	Création de shunt portosystémique, recours à l'angioplastie percutanée (à ballonnet)	50.27.21 ↔	Destruction locale de lésion ou de tissu du foie, par injection d'alcool, par laparoscopie
39.11.12 ↔	Création de shunt portosystémique, thrombolyse et thrombectomie percutanées	50.27.22 ↔	Destruction locale de lésion ou de tissu du foie, par thérapie thermique, par laparoscopie
39.11.13 ↔	Création de shunt portosystémique, utilisation d'un stent	50.27.23 ↔	Destruction locale de lésion ou de tissu du foie, par cryothérapie, par laparoscopie
39.11.21 ↔	Révision de shunt portosystémique, fermeture percutanée	50.27.24 ↔	Destruction locale de lésion ou de tissu du foie, au laser, par laparoscopie
39.11.22 ↔	Révision de shunt portosystémique, recours à l'insertion d'un stent	50.27.25 ↔	Destruction locale de lésion ou de tissu du foie, par électroporation irréversible, par laparoscopie
39.11.23 ↔	Révision de shunt portosystémique avec thrombectomie et thrombolyse percutanées	50.27.29 ↔	Destruction locale de lésion ou de tissu du foie, par laparoscopie, autre
39.11.24 ↔	Révision de shunt portosystémique avec réduction percutanée du diamètre d'un shunt portosystémique existant	50.2A.11 ↔	Résection de kyste hépatique, par chirurgie ouverte
39.11.99 ↔	Création et révision de shunt portosystémique, TIPSS, autre	50.2A.12 ↔	Résection de kyste hépatique, par laparoscopie
39.19 ↔	Shunt veineux intra-abdominal, autre	50.2A.21 ↔	Bisegmentectomie gauche, par chirurgie ouverte
45.91 ↔	Anastomose entre intestin grêle et intestin grêle	50.2A.22 ↔	Bisegmentectomie gauche, par laparoscopie
50.0 ↔	Hépatotomie	50.2A.23 ↔	Hémihépatectomie gauche, par chirurgie ouverte
50.21.11 ↔	Fenestration d'un ou plusieurs kyste(s) hépatique(s), par chirurgie ouverte	50.2A.24 ↔	Hémihépatectomie gauche, par laparoscopie
50.21.12 ↔	Fenestration d'un ou plusieurs kyste(s) hépatique(s), par laparoscopie	50.2A.25 ↔	Hémihépatectomie gauche étendue, par chirurgie ouverte
50.23.11 ↔	Excision locale de 1-2 foyers dans le foie, jusqu'à 4 cm de diamètre respectivement, par chirurgie ouverte	50.2A.26 ↔	Hémihépatectomie gauche étendue, par laparoscopie
50.23.12 ↔	Excision locale de 1-2 foyers dans le foie, au moins 1 foyer de plus de 4 cm de diamètre, par chirurgie ouverte	50.2A.27 ↔	Hémihépatectomie droite, par chirurgie ouverte
50.23.13 ↔	Excision locale de 3 foyers et plus dans le foie, par chirurgie ouverte	50.2A.28 ↔	Hémihépatectomie droite, par laparoscopie
50.25.11 ↔	Excision locale de 1-2 foyers dans le foie, jusqu'à 4 cm de diamètre respectivement, par laparoscopie	50.2A.2A ↔	Hémihépatectomie droite étendue, par chirurgie ouverte
50.25.12 ↔	Excision locale de 1-2 foyers dans le foie, au moins 1 foyer de plus de 4 cm de diamètre, par laparoscopie	50.2A.2B ↔	Hémihépatectomie droite étendue, par laparoscopie
50.25.13 ↔	Excision locale de 3 foyers et plus dans le foie, par laparoscopie	50.2A.2C ↔	Autre résection de plusieurs segments contigus, par chirurgie ouverte
50.27.11 ↔	Destruction locale de lésion ou de tissu du foie, par injection d'alcool, par chirurgie ouverte	50.2A.2D ↔	Autre résection de plusieurs segments contigus, par laparoscopie
50.27.12 ↔	Destruction locale de lésion ou de tissu du foie, par thérapie thermique induite à haute fréquence, par chirurgie ouverte	50.2B.11 ↔	Transsection hépatique et ligature de branches portales par chirurgie ouverte, 1ère étape ALPPS
50.27.13 ↔	Destruction locale de lésion ou de tissu du foie, par cryothérapie, par chirurgie ouverte	50.2B.12 ↔	Transsection hépatique et ligature de branches portales, par laparoscopie, 1ère étape ALPPS
50.27.14 ↔	Destruction locale de lésion ou de tissu du foie, au laser, par chirurgie ouverte	50.2C.11 ↔	Bisegmentectomie gauche, par chirurgie ouverte, pour don d'organe par une personne vivante
		50.2C.12 ↔	Bisegmentectomie gauche, par laparoscopie, pour don d'organe par une personne vivante
		50.2C.13 ↔	Hémihépatectomie gauche, par chirurgie ouverte, pour don d'organe par une personne vivante
		50.2C.14 ↔	Hémihépatectomie gauche, par laparoscopie, pour don d'organe par une personne vivante
		50.2C.15 ↔	Hémihépatectomie droite, par chirurgie ouverte, pour don d'organe par une personne vivante
		50.2C.16 ↔	Hémihépatectomie droite, par laparoscopie, pour don d'organe par une personne vivante

50.62 ↔	Fermeture de lacération du foie et réparation, par suture	51.9A.86 ↔	Insertion ou remplacement de stent nu auto-expansible de voie biliaire, par chirurgie ouverte, 6 stents et plus
50.63 ↔	Fermeture de lacération du foie et réparation, par tamponnade	51.9A.A1 ↔	Insertion ou remplacement de stent imprégné auto-expansible de voie biliaire, par chirurgie ouverte, 1 stent
50.71 ↔	Hépatectomie totale, par chirurgie ouverte, pour don d'organe par une personne vivante	51.9A.A2 ↔	Insertion ou remplacement de stent imprégné auto-expansible de voie biliaire, par chirurgie ouverte, 2 stents
51.31 ↔	Anastomose entre la vésicule biliaire et les voies hépatiques	51.9A.A3 ↔	Insertion ou remplacement de stent imprégné auto-expansible de voie biliaire, par chirurgie ouverte, 3 stents
51.32 ↔	Anastomose entre vésicule biliaire et intestin	51.9A.A4 ↔	Insertion ou remplacement de stent imprégné auto-expansible de voie biliaire, par chirurgie ouverte, 4 stents
51.33 ↔	Anastomose entre vésicule biliaire et pancréas	51.9A.A5 ↔	Insertion ou remplacement de stent imprégné auto-expansible de voie biliaire, par chirurgie ouverte, 5 stents
51.34 ↔	Anastomose entre vésicule biliaire et estomac	51.9A.A6 ↔	Insertion ou remplacement de stent imprégné auto-expansible de voie biliaire, par chirurgie ouverte, 6 stents et plus
51.36 ↔	Cholédocho-entérostomie	52.01.12 ↔	Drainage transgastrique d'un kyste pancréatique, par chirurgie ouverte
51.37 ↔	Anastomose entre canal hépatique et tractus gastro-intestinal	52.01.13 ↔	Drainage transgastrique d'un kyste pancréatique, par laparoscopie
51.95.20 ↔	Ablation d'endoprothèse de voie biliaire, par chirurgie ouverte	52.01.22 ↔	Drainage transduodéal d'un kyste pancréatique, par chirurgie ouverte
51.95.21 ↔	Ablation d'endoprothèse de voie biliaire, par laparoscopie	52.01.23 ↔	Drainage transduodéal d'un kyste pancréatique, par laparoscopie
51.9A.41 ↔	Insertion ou remplacement de stent non auto-expansible de voie biliaire, par laparoscopie, 1 stent	52.09.00 ↔	Autre pancréatotomie, SAP
51.9A.42 ↔	Insertion ou remplacement de stent non auto-expansible de voie biliaire, par laparoscopie, 2 stents et plus	52.09.10 ↔	Autre pancréatotomie, incision du pancréas
51.9A.51 ↔	Insertion ou remplacement de stent nu auto-expansible de voie biliaire, par laparoscopie, 1 stent	52.09.11 ↔	Autre pancréatotomie, incision du canal pancréatique
51.9A.52 ↔	Insertion ou remplacement de stent nu auto-expansible de voie biliaire, par laparoscopie, 2 stents	52.09.99 ↔	Autre pancréatotomie, autre
51.9A.53 ↔	Insertion ou remplacement de stent nu auto-expansible de voie biliaire, par laparoscopie, 3 stents	52.22.00 ↔	Autre excision ou destruction de lésion ou tissu du pancréas et du canal pancréatique, SAP
51.9A.54 ↔	Insertion ou remplacement de stent nu auto-expansible de voie biliaire, par laparoscopie, 4 stents	52.22.99 ↔	Autre excision ou destruction de lésion ou tissu du pancréas et du canal pancréatique, autre
51.9A.55 ↔	Insertion ou remplacement de stent nu auto-expansible de voie biliaire, par laparoscopie, 5 stents	52.3 ↔	Marsupialisation de kyste pancréatique
51.9A.56 ↔	Insertion ou remplacement de stent nu auto-expansible de voie biliaire, par laparoscopie, 6 stents et plus	52.4 ↔	Drainage interne de kyste pancréatique
51.9A.61 ↔	Insertion ou remplacement de stent imprégné auto-expansible de voie biliaire, par laparoscopie, 1 stent	52.50 ↔	Pancréatectomie partielle, SAP
51.9A.62 ↔	Insertion ou remplacement de stent imprégné auto-expansible de voie biliaire, par laparoscopie, 2 stents	52.51.10 ↔	Pancréatectomie céphalique conservant le pylore
51.9A.63 ↔	Insertion ou remplacement de stent imprégné auto-expansible de voie biliaire, par laparoscopie, 3 stents	52.51.20 ↔	Pancréatectomie céphalique conservant le duodénum
51.9A.64 ↔	Insertion ou remplacement de stent imprégné auto-expansible de voie biliaire, par laparoscopie, 4 stents	52.51.31 ↔	Résection pancréatico-duodénale avec résection partielle de l'estomac
51.9A.65 ↔	Insertion ou remplacement de stent imprégné auto-expansible de voie biliaire, par laparoscopie, 5 stents	52.52.11 ↔	Pancréatectomie caudale, par chirurgie ouverte
51.9A.66 ↔	Insertion ou remplacement de stent imprégné auto-expansible de voie biliaire, par laparoscopie, 6 stents et plus	52.52.12 ↔	Pancréatectomie caudale, par laparoscopie
51.9A.71 ↔	Insertion ou remplacement de stent non auto-expansible de voie biliaire, par chirurgie ouverte, 1 stent	52.54 ↔	Résection segmentaire du corps du pancréas
51.9A.72 ↔	Insertion ou remplacement de stent non auto-expansible de voie biliaire, par chirurgie ouverte, 2 stents et plus	52.59 ↔	Pancréatectomie partielle, autre
51.9A.81 ↔	Insertion ou remplacement de stent nu auto-expansible de voie biliaire, par chirurgie ouverte, 1 stent	52.60 ↔	Pancréatectomie totale, SAP
51.9A.82 ↔	Insertion ou remplacement de stent nu auto-expansible de voie biliaire, par chirurgie ouverte, 2 stents	52.61 ↔	Pancréatectomie totale avec gastrectomie partielle
51.9A.83 ↔	Insertion ou remplacement de stent nu auto-expansible de voie biliaire, par chirurgie ouverte, 3 stents	52.62 ↔	Pancréatectomie totale conservant le pylore
51.9A.84 ↔	Insertion ou remplacement de stent nu auto-expansible de voie biliaire, par chirurgie ouverte, 4 stents	52.63 ↔	Pancréatectomie totale conservant le duodénum
51.9A.85 ↔	Insertion ou remplacement de stent nu auto-expansible de voie biliaire, par chirurgie ouverte, 5 stents	52.69 ↔	Pancréatectomie totale, autre
		52.82 ↔	Allogreffe du pancréas
		52.83.00 ↔	Hétéogreffe du pancréas, SAP
		52.83.10 ↔	Hétéogreffe du pancréas, retransplantation d'un segment de pancréas durant la même hospitalisation
		52.83.11 ↔	Hétéogreffe du pancréas, retransplantation du pancréas durant la même hospitalisation
		52.83.99 ↔	Hétéogreffe du pancréas, autre
		52.95.10 ↔	Extraction chirurgicale ouverte de calcul(s) du canal pancréatique
		52.95.11 ↔	Extraction laparoscopique de calcul(s) du canal pancréatique
		52.95.20 ↔	Dilatation laparoscopique du canal pancréatique
		52.95.30 ↔	Insertion chirurgicale ouverte de drain dans le canal pancréatique
		52.95.31 ↔	Insertion laparoscopique de drain dans le canal pancréatique

- | | |
|---|--|
| 52.95.40 ↔ Insertion ou remplacement de stent (prothèse) non auto-expansible dans le canal pancréatique, chirurgical ouvert | 52.95.60 ↔ Réparation laparoscopique du canal pancréatique |
| 52.95.41 ↔ Insertion ou remplacement de stent (prothèse) non auto-expansible dans le canal pancréatique, par laparoscopie | 52.95.70 ↔ Réparation du pancréas |
| 52.95.50 ↔ Insertion ou remplacement de stent (prothèse) auto-expansible dans le canal pancréatique, chirurgical ouvert | 52.95.90 ↔ Autre réparation du pancréas, autre opération endoscopique du pancréas |
| 52.95.51 ↔ Insertion ou remplacement de stent (prothèse) auto-expansible dans le canal pancréatique, par laparoscopie | 52.96 ↔ Anastomose pancréatique |
| | 52.99.00 ↔ Autres opérations à ciel ouvert du pancréas, SAP |
| | 52.99.10 ↔ Autres opérations à ciel ouvert du pancréas, dilatation du canal pancréatique |
| | 52.99.20 ↔ Autres opérations à ciel ouvert du pancréas, réparation du canal pancréatique |
| | 52.99.99 ↔ Autres opérations à ciel ouvert du pancréas, autre |
| | 54.94 ↔ Création d'un shunt péritonéo-vasculaire |

Procédure H01-2

- | | |
|--|--|
| 50.2A.21 ↔ Bisegmentectomie gauche, par chirurgie ouverte | 50.2B.11 ↔ Transsection hépatique et ligature de branches portales par chirurgie ouverte, 1ère étape ALPPS |
| 50.2A.22 ↔ Bisegmentectomie gauche, par laparoscopie | 50.2B.12 ↔ Transsection hépatique et ligature de branches portales, par laparoscopie, 1ère étape ALPPS |
| 50.2A.23 ↔ Hémihépatectomie gauche, par chirurgie ouverte | 52.51.10 ↔ Pancréatectomie céphalique conservant le pylore |
| 50.2A.24 ↔ Hémihépatectomie gauche, par laparoscopie | 52.51.20 ↔ Pancréatectomie céphalique conservant le duodénum |
| 50.2A.25 ↔ Hémihépatectomie gauche étendue, par chirurgie ouverte | 52.51.31 ↔ Résection pancréatico-duodénale avec résection partielle de l'estomac |
| 50.2A.26 ↔ Hémihépatectomie gauche étendue, par laparoscopie | 52.54 ↔ Résection segmentaire du corps du pancréas |
| 50.2A.27 ↔ Hémihépatectomie droite, par chirurgie ouverte | 52.60 ↔ Pancréatectomie totale, SAP |
| 50.2A.28 ↔ Hémihépatectomie droite, par laparoscopie | 52.61 ↔ Pancréatectomie totale avec gastrectomie partielle |
| 50.2A.2A ↔ Hémihépatectomie droite étendue, par chirurgie ouverte | 52.62 ↔ Pancréatectomie totale conservant le pylore |
| 50.2A.2B ↔ Hémihépatectomie droite étendue, par laparoscopie | 52.63 ↔ Pancréatectomie totale conservant le duodénum |
| 50.2A.2C ↔ Autre résection de plusieurs segments contigus, par chirurgie ouverte | 52.69 ↔ Pancréatectomie totale, autre |
| 50.2A.2D ↔ Autre résection de plusieurs segments contigus, par laparoscopie | |

Procédure H01-3

- | | |
|---|---|
| 92.20 ↔ Perfusion d'isotope radioactif liquide | 92.24.09 ↔ Téléradiothérapie à photons, accélérateur linéaire, autre |
| 92.21.00 ↔ Radiothérapie superficielle: SAP | 92.24.11 ↔ Téléradiothérapie à photons, accélérateur linéaire, positionnement guidé par l'image (IGRT), jusqu'à 2 champs d'irradiation |
| 92.21.01 ↔ Radiothérapie superficielle: jusqu'à 2 champs d'irradiation | 92.24.12 ↔ Téléradiothérapie à photons, accélérateur linéaire, positionnement guidé par l'image (IGRT), plus de 2 champs d'irradiation |
| 92.21.02 ↔ Radiothérapie superficielle: plus de 2 champs d'irradiation | 92.24.13 ↔ Téléradiothérapie à photons, accélérateur linéaire, positionnement guidé par l'image (IGRT), radiothérapie conformationnelle en 3D |
| 92.22.00 ↔ Radiothérapie en orthovoltage: SAP | 92.24.14 ↔ Téléradiothérapie à photons, accélérateur linéaire, positionnement guidé par l'image (IGRT), radiothérapie avec modulation d'intensité |
| 92.22.01 ↔ Radiothérapie en orthovoltage: jusqu'à 2 champs d'irradiation | 92.24.21 ↔ Téléradiothérapie à photons, accélérateur linéaire, sans guidage par l'image, jusqu'à 2 champs d'irradiation |
| 92.22.02 ↔ Radiothérapie en orthovoltage: plus de 2 champs d'irradiation | 92.24.22 ↔ Téléradiothérapie à photons, accélérateur linéaire, sans guidage par l'image, plus de 2 champs d'irradiation |
| 92.22.11 ↔ Radiothérapie peropératoire par rayons X, jusqu'à 300 kV | 92.24.23 ↔ Téléradiothérapie à photons, accélérateur linéaire, sans guidage par l'image, radiothérapie conformationnelle en 3D |
| 92.22.12 ↔ Radiothérapie peropératoire par rayons X, 300 kV - < 1 MV | 92.24.24 ↔ Téléradiothérapie à photons, accélérateur linéaire, sans guidage par l'image, radiothérapie avec modulation d'intensité |
| 92.22.19 ↔ Autre radiothérapie peropératoire par rayons X | 92.24.30 ↔ Téléradiothérapie à photons: radiothérapie hautement complexe à l'aide d'équipements spécialisés |
| 92.23.00 ↔ Radiothérapie de haut voltage: SAP | 92.25.00 ↔ Téléradiothérapie par électron, accélérateur linéaire, SAP |
| 92.23.01 ↔ Appareil de télécobalt, jusqu'à 2 champs d'irradiation | 92.25.01 ↔ Téléradiothérapie par électron, accélérateur linéaire, irradiation large |
| 92.23.02 ↔ Appareil de télécobalt, 3 à 4 champs d'irradiation | |
| 92.23.03 ↔ Appareil de télécobalt plus de 4 champs d'irradiation ou radiothérapie conformationnelle en 3D | |
| 92.23.08 ↔ Radiothérapie de haut voltage: autres isotopes | |
| 92.23.09 ↔ Autre appareil de télécobalt | |
| 92.24.00 ↔ Téléradiothérapie à photons, accélérateur linéaire, SAP | |
| 92.24.01 ↔ Téléradiothérapie à photons, accélérateur linéaire, irradiation large | |
| 92.24.02 ↔ Téléradiothérapie à photons, accélérateur linéaire, irradiation hémicorporelle | |
| 92.24.03 ↔ Téléradiothérapie à photons, accélérateur linéaire, irradiation corporelle totale | |
| 92.24.04 ↔ Téléradiothérapie à photons, accélérateur linéaire, radiothérapie peropératoire | |

- 92.25.02 ↔ Téléradiothérapie par électron, accélérateur linéaire, irradiation hémicorporelle
- 92.25.03 ↔ Téléradiothérapie par électron, accélérateur linéaire, irradiation corporelle totale
- 92.25.04 ↔ Téléradiothérapie par électron, accélérateur linéaire, radiothérapie peropératoire
- 92.25.09 ↔ Téléradiothérapie par électron, accélérateur linéaire, autre
- 92.25.11 ↔ Téléradiothérapie par électron, accélérateur linéaire, positionnement guidé par l'image
- 92.25.12 ↔ Téléradiothérapie par électron, accélérateur linéaire, positionnement guidé par l'image, jusqu'à 2 champs d'irradiation
- 92.25.13 ↔ Téléradiothérapie par électron, accélérateur linéaire, positionnement guidé par l'image, plus de 2 champs d'irradiation
- 92.25.14 ↔ Téléradiothérapie par électron, accélérateur linéaire, positionnement guidé par l'image, radiothérapie conformationnelle en 3D
- 92.25.15 ↔ Téléradiothérapie par électron, accélérateur linéaire, positionnement guidé par l'image, radiothérapie avec modulation d'intensité
- 92.25.21 ↔ Téléradiothérapie par électron, accélérateur linéaire, sans guidage par l'image, jusqu'à 2 champs d'irradiation
- 92.25.22 ↔ Téléradiothérapie par électron, accélérateur linéaire, sans guidage par l'image, plus de 2 champs d'irradiation
- 92.25.23 ↔ Téléradiothérapie par électron, accélérateur linéaire, sans guidage par l'image, radiothérapie conformationnelle en 3D
- 92.25.24 ↔ Téléradiothérapie par électron, accélérateur linéaire, sans guidage par l'image, radiothérapie avec modulation d'intensité
- 92.26.00 ↔ Autre téléradiothérapie par particule radioactive, SAP
- 92.26.99 ↔ Autre téléradiothérapie par particule radioactive, autre
- 92.27.00 ↔ Implantation ou insertion d'élément radioactif (brachythérapie par des sources scellées de radionucléides), surface corporelle, site d'application autre ou non spécifié
- 92.27.10 ↔ Implantation ou insertion d'élément radioactif (brachythérapie par des sources scellées de radionucléides), organes génitaux féminins, SAP
- 92.27.11 ↔ Implantation ou insertion d'élément radioactif (brachythérapie par des sources scellées de radionucléides), intra-utérine
- 92.27.12 ↔ Implantation ou insertion d'élément radioactif (brachythérapie par des sources scellées de radionucléides), intravaginale
- 92.27.13 ↔ Implantation ou insertion d'élément radioactif (brachythérapie par des sources scellées de radionucléides), intra-utérine et intravaginale combinée
- 92.27.21 ↔ Implantation ou insertion d'élément radioactif (brachythérapie par des sources scellées de radionucléides), surface corporelle
- 92.27.22 ↔ Implantation ou insertion d'élément radioactif (brachythérapie par des sources scellées de radionucléides), intracavitaire
- 92.27.23 ↔ Implantation ou insertion d'élément radioactif (brachythérapie par des sources scellées de radionucléides), intraluminale
- 92.27.30 ↔ Implantation ou insertion d'élément radioactif (brachythérapie par des sources scellées de radionucléides), vaisseau non spécifié
- 92.27.31 ↔ Implantation ou insertion d'élément radioactif (brachythérapie par des sources scellées de radionucléides), vaisseau coronaire
- 92.27.39 ↔ Implantation ou insertion d'élément radioactif (brachythérapie par des sources scellées de radionucléides), autre vaisseau
- 92.27.40 ↔ Implantation ou insertion peropératoires d'élément radioactif (brachythérapie par des sources scellées de radionucléides)
- 92.27.70 ↔ Moulages radioactifs, SAP
- 92.27.71 ↔ Moulages radioactifs: construction et application de moulage radioactif superficiel
- 92.27.72 ↔ Moulages radioactifs: construction et pose d'applicateur non utilisé sur la surface corporelle
- 92.27.73 ↔ Moulages radioactifs: construction et pose d'applicateur oculaire
- 92.27.79 ↔ Autres moulages radioactifs
- 92.28.00 ↔ Injection, instillation ou administration orale de radio-isotope, SAP
- 92.28.09 ↔ Injection, instillation ou administration orale de radio-isotopes, autre
- 92.28.11 ↔ Thérapie de métastases osseuses par radionucléides libres
- 92.28.14 ↔ Instillation d'un radionucléide libre dans l'articulation
- 92.28.24 ↔ Radio-chimioembolisation intravasculaire sélective par le I-131-lipiodol
- 92.28.25 ↔ Radiothérapie intravasculaire sélective (SIRT) par embolisation avec des microsphères marquées à l'yttrium-90
- 92.28.26 ↔ Radiothérapie intravasculaire sélective (SIRT) par embolisation avec des microsphères marquées à l'holmium-166
- 92.28.33 ↔ Brachythérapie endovasculaire au rhénium-188
- 92.28.41 ↔ Traitement à l'iode radioactif, dose thérapeutique de I-131 jusqu'à 1,2 GBq, sans administration de thyrotropine recombinante (rh-TSH)
- 92.28.42 ↔ Traitement à l'iode radioactif, dose thérapeutique de I-131 jusqu'à 1,2 GBq, avec administration de thyrotropine recombinante (rh-TSH)
- 92.28.43 ↔ Traitement à l'iode radioactif, dose thérapeutique de I-131 de plus de 1,2 GBq à moins de 5 GBq, sans administration de thyrotropine recombinante (rh-TSH)
- 92.28.44 ↔ Traitement à l'iode radioactif, dose thérapeutique de I-131 de plus de 1,2 GBq à moins de 5 GBq, avec administration de thyrotropine recombinante (rh-TSH)
- 92.28.45 ↔ Traitement à l'iode radioactif, dose thérapeutique de I-131 de 5 GBq et plus, sans administration de thyrotropine recombinante (rh-TSH)
- 92.28.46 ↔ Traitement à l'iode radioactif, dose thérapeutique de I-131 de 5 GBq et plus, avec administration de thyrotropine recombinante (rh-TSH)
- 92.28.51 ↔ Radioimmunothérapie par 90Y-ibritumomab-tiuxétan, parentérale
- 92.28.52 ↔ Radioimmunothérapie par iode 131 [I-131] tositumomab, par voie parentérale
- 92.28.53 ↔ Radioimmunothérapie par autres anticorps, parentérale
- 92.28.64 ↔ Radiothérapie par ciblage de récepteurs avec l'analogue de la somatostatine TOC (octréotide) conjugué au DOTA
- 92.28.65 ↔ Radiothérapie par ciblage de récepteurs avec l'analogue de la somatostatine TATE (octréotate) conjugué au DOTA
- 92.28.66 ↔ Radiothérapie par ciblage de récepteurs par antagonistes de la somatostatine
- 92.28.67 ↔ Radiothérapie par ciblage de récepteurs par ligands de PSMA
- 92.28.69 ↔ Radiothérapie à petites molécules, autre
- 92.28.71 ↔ Administration parentérale de I-131-MIBG (méta-iodobenzylguanidine marquée à l'iode-131)
- 92.29.00 ↔ Brachythérapie par des sources scellées de radionucléides, SAP

92.29.09 ↔	Autre brachythérapie par des sources scellées de radionucléides	92.29.3E ↔	Brachythérapie interstitielle par implantation de sources radioactives permanentes, 71 sources et plus
92.29.11 ↔	Brachythérapie interstitielle par implantation de sources radioactives amovibles dans un seul plan, faible débit de dose	92.29.40 ↔	Brachythérapie par applicateurs superficiels, SAP
92.29.12 ↔	Brachythérapie interstitielle par implantation de sources radioactives amovibles dans un seul plan, débit de dose pulsé (pulsed dose rate)	92.29.49 ↔	Autre brachythérapie par applicateurs superficiels
92.29.13 ↔	Brachythérapie interstitielle par implantation de sources radioactives amovibles dans un seul plan, haut débit de dose	92.29.51 ↔	Enlèvement de sources scellées de radionucléides ou d'applicateurs inactifs sous anesthésie
92.29.19 ↔	Brachythérapie interstitielle par implantation de sources radioactives amovibles dans un seul plan, autre	92.30.00 ↔	Radiochirurgie stéréotaxique en un temps, SAP
92.29.21 ↔	Brachythérapie interstitielle par implantation de sources radioactives amovibles en fonction du volume dans plusieurs plans, faible débit de dose	92.30.01 ↔	Radiochirurgie stéréotaxique, en un temps: cérébrale, SAP
92.29.22 ↔	Brachythérapie interstitielle par implantation de sources radioactives amovibles en fonction du volume dans plusieurs plans, débit de dose pulsé (pulsed dose rate)	92.30.02 ↔	Radiochirurgie stéréotaxique, en un temps: extracérébrale, SAP
92.29.23 ↔	Brachythérapie interstitielle par implantation de sources radioactives amovibles en fonction du volume dans plusieurs plans, haut débit de dose	92.30.20 ↔	Radiochirurgie stéréotaxique, en un temps: cérébrale, radiothérapie à intensité modulée
92.29.24 ↔	Brachythérapie par implantation peropératoire de sources radioactives amovibles dans plusieurs plans, haut débit de dose	92.30.21 ↔	Radiochirurgie stéréotaxique, en un temps: cérébrale, Intensity Modulated Arc Therapy (IMAT).
92.29.29 ↔	Brachythérapie interstitielle par implantation de sources radioactives amovibles en fonction du volume dans plusieurs plans, autre	92.30.22 ↔	Radiochirurgie stéréotaxique, en un temps: cérébrale, guidée par l'image
92.29.31 ↔	Brachythérapie interstitielle par implantation de sources radioactives permanentes, jusqu'à 10 sources	92.30.30 ↔	Radiochirurgie stéréotaxique, en un temps: extracérébrale, radiothérapie avec modulation d'intensité
92.29.32 ↔	Brachythérapie interstitielle par implantation de sources radioactives permanentes, de 11 à 15 sources	92.30.31 ↔	Radiochirurgie stéréotaxique, en un temps: extracérébrale, Intensity Modulated Arc Therapy (IMAT).
92.29.33 ↔	Brachythérapie interstitielle par implantation de sources radioactives permanentes, de 16 à 20 sources	92.30.32 ↔	Radiochirurgie stéréotaxique, en un temps: extracérébrale, guidée par l'image
92.29.34 ↔	Brachythérapie interstitielle par implantation de sources radioactives permanentes, de 21 à 25 sources	92.30.99 ↔	Radiochirurgie stéréotaxique, en un temps, autre
92.29.35 ↔	Brachythérapie interstitielle par implantation de sources radioactives permanentes, de 26 à 30 sources	92.31.00 ↔	Radiochirurgie à photons non spécifiée, cérébrale
92.29.36 ↔	Brachythérapie interstitielle par implantation de sources radioactives permanentes, de 31 à 35 sources	92.31.10 ↔	Radiochirurgie à photons non spécifiée, extracérébrale
92.29.37 ↔	Brachythérapie interstitielle par implantation de sources radioactives permanentes, de 36 à 40 sources	92.32.00 ↔	Radiochirurgie photonique multisources, SAP
92.29.38 ↔	Brachythérapie interstitielle par implantation de sources radioactives permanentes, de 41 à 45 sources	92.32.01 ↔	Radiochirurgie photonique multisources: gamma-knife
92.29.39 ↔	Brachythérapie interstitielle par implantation de sources radioactives permanentes, de 46 à 50 sources	92.33.00 ↔	Radiochirurgie aux particules, SAP
92.29.3A ↔	Brachythérapie interstitielle par implantation de sources radioactives permanentes, de 51 à 55 sources	92.33.01 ↔	Autre radiothérapie de haut voltage: radiochirurgie stéréotaxique, en un temps, cérébrale
92.29.3B ↔	Brachythérapie interstitielle par implantation de sources radioactives permanentes, de 56 à 60 sources	92.33.11 ↔	Autre radiothérapie de haut voltage: radiochirurgie stéréotaxique, en un temps, extracérébrale
92.29.3C ↔	Brachythérapie interstitielle par implantation de sources radioactives permanentes, de 61 à 65 sources	92.39.00 ↔	Autre radiochirurgie stéréotaxique, SAP
92.29.3D ↔	Brachythérapie interstitielle par implantation de sources radioactives permanentes, de 66 à 70 sources	92.39.01 ↔	Autre radiothérapie de haut voltage, radiochirurgie stéréotaxique, fractionnée, cérébrale, SAP
		92.39.11 ↔	Autre radiothérapie de haut voltage, radiochirurgie stéréotaxique, fractionnée, extracérébrale, SAP
		92.39.20 ↔	Autre radiothérapie de haut voltage, radiochirurgie stéréotaxique, fractionnée: cérébrale, radiothérapie à intensité modulée
		92.39.21 ↔	Autre radiothérapie de haut voltage, radiochirurgie stéréotaxique, fractionnée: cérébrale, Intensity Modulated Arc Therapy (IMAT).
		92.39.22 ↔	Autre radiothérapie de haut voltage, radiochirurgie stéréotaxique, fractionnée: cérébrale, guidée par l'image
		92.39.29 ↔	Autre radiothérapie de haut voltage, radiochirurgie stéréotaxique, fractionnée, cérébrale, autre
		92.39.30 ↔	Autre radiothérapie de haut voltage, radiochirurgie stéréotaxique, fractionnée: extracérébrale, radiothérapie avec modulation d'intensité
		92.39.31 ↔	Autre radiothérapie de haut voltage, radiochirurgie stéréotaxique, fractionnée: extracérébrale, Intensity Modulated Arc Therapy (IMAT).
		92.39.32 ↔	Autre radiothérapie de haut voltage, radiochirurgie stéréotaxique, fractionnée: extracérébrale, guidée par l'image
		92.39.39 ↔	Autre radiothérapie de haut voltage, radiochirurgie stéréotaxique, fractionnée, extracérébrale, autre
		92.41 ↔	Radiothérapie par électrons peropératoire
		99.B7.14 ↔	Traitement complexe de médecine intensive, 361 à 552 points de dépense
		99.B7.15 ↔	Traitement complexe de médecine intensive, 553 à 828 points de dépense

99.B7.16 †↔ Traitement complexe de médecine intensive, 829 à 1104 points de dépense	99.B7.2D †↔ Traitement complexe de médecine intensive chez l'enfant (procédure de base), 2941 à 3430 points de dépense
99.B7.17 †↔ Traitement complexe de médecine intensive, 1105 à 1380 points de dépense	99.B7.2E †↔ Traitement complexe de médecine intensive chez l'enfant (procédure de base), 3431 à 3920 points de dépense
99.B7.18 †↔ Traitement complexe de médecine intensive, 1381 à 1656 points de dépense	99.B7.2F †↔ Traitement complexe de médecine intensive chez l'enfant (procédure de base), 3921 à 4410 points de dépense
99.B7.1A †↔ Traitement complexe de médecine intensive, 1657 à 1932 points de dépense	99.B7.2G †↔ Traitement complexe de médecine intensive chez l'enfant (procédure de base), 4411 à 4900 points de dépense
99.B7.1B †↔ Traitement complexe de médecine intensive, 1933 à 2208 points de dépense	99.B7.2H †↔ Traitement complexe de médecine intensive chez l'enfant (procédure de base), 4901 à 5880 points de dépense
99.B7.1C †↔ Traitement complexe de médecine intensive, 2209 à 2484 points de dépense	99.B7.2I †↔ Traitement complexe de médecine intensive chez l'enfant (procédure de base), 5881 à 6860 points de dépense
99.B7.1D †↔ Traitement complexe de médecine intensive, 2485 à 2760 points de dépense	99.B7.2J †↔ Traitement complexe de médecine intensive chez l'enfant (procédure de base), 6861 à 7840 points de dépense
99.B7.1E †↔ Traitement complexe de médecine intensive, 2761 à 3220 points de dépense	99.B7.2K †↔ Traitement complexe de médecine intensive chez l'enfant (procédure de base), 7841 à 9800 points de dépense
99.B7.1F †↔ Traitement complexe de médecine intensive, 3221 à 3680 points de dépense	99.B7.2L †↔ Traitement complexe de médecine intensive chez l'enfant (procédure de base), 9801 à 11760 points de dépense
99.B7.1G †↔ Traitement complexe de médecine intensive, 3681 à 4600 points de dépense	99.B7.2M †↔ Traitement complexe de médecine intensive chez l'enfant (procédure de base), 11761 à 13720 points de dépense
99.B7.1H †↔ Traitement complexe de médecine intensive, 4601 à 5520 points de dépense	99.B7.2N †↔ Traitement complexe de médecine intensive chez l'enfant (procédure de base), 13721 à 16660 points de dépense
99.B7.1I †↔ Traitement complexe de médecine intensive, 5521 à 7360 points de dépense	99.B7.2O †↔ Traitement complexe de médecine intensive chez l'enfant (procédure de base), 16661 à 19600 points de dépense
99.B7.1J †↔ Traitement complexe de médecine intensive, 7361 à 9200 points de dépense	99.B7.2P †↔ Traitement complexe de médecine intensive chez l'enfant (procédure de base), 19601 points de dépense et plus
99.B7.1K †↔ Traitement complexe de médecine intensive, 9201 à 11040 points de dépense	99.B7.31 †↔ Traitement complexe de médecine intensive chez le nouveau-né (procédure de base), 197 à 392 points de dépense
99.B7.1L †↔ Traitement complexe de médecine intensive, 11041 à 13800 points de dépense	99.B7.32 †↔ Traitement complexe de médecine intensive chez le nouveau-né (procédure de base), 393 à 588 points de dépense
99.B7.1M †↔ Traitement complexe de médecine intensive, 13801 à 16560 points de dépense	99.B7.33 †↔ Traitement complexe de médecine intensive chez le nouveau-né (procédure de base), 589 à 784 points de dépense
99.B7.1N †↔ Traitement complexe de médecine intensive, 16561 à 19320 points de dépense	99.B7.34 †↔ Traitement complexe de médecine intensive chez le nouveau-né (procédure de base), 785 à 980 points de dépense
99.B7.1O †↔ Traitement complexe de médecine intensive, 19321 points de dépense et plus	99.B7.35 †↔ Traitement complexe de médecine intensive chez le nouveau-né (procédure de base), 981 à 1176 points de dépense
99.B7.21 †↔ Traitement complexe de médecine intensive chez l'enfant (procédure de base), 197 à 392 points de dépense	99.B7.36 †↔ Traitement complexe de médecine intensive chez le nouveau-né (procédure de base), 1177 à 1470 points de dépense
99.B7.22 †↔ Traitement complexe de médecine intensive chez l'enfant (procédure de base), 393 à 588 points de dépense	99.B7.37 †↔ Traitement complexe de médecine intensive chez le nouveau-né (procédure de base), 1471 à 1764 points de dépense
99.B7.23 †↔ Traitement complexe de médecine intensive chez l'enfant (procédure de base), 589 à 784 points de dépense	99.B7.38 †↔ Traitement complexe de médecine intensive chez le nouveau-né (procédure de base), 1765 à 2058 points de dépense
99.B7.24 †↔ Traitement complexe de médecine intensive chez l'enfant (procédure de base), 785 à 980 points de dépense	99.B7.3A †↔ Traitement complexe de médecine intensive chez le nouveau-né (procédure de base), 2059 à 2352 points de dépense
99.B7.25 †↔ Traitement complexe de médecine intensive chez l'enfant (procédure de base), 981 à 1176 points de dépense	99.B7.3B †↔ Traitement complexe de médecine intensive chez le nouveau-né (procédure de base), 2353 à 2646 points de dépense
99.B7.26 †↔ Traitement complexe de médecine intensive chez l'enfant (procédure de base), 1177 à 1470 points de dépense	
99.B7.27 †↔ Traitement complexe de médecine intensive chez l'enfant (procédure de base), 1471 à 1764 points de dépense	
99.B7.28 †↔ Traitement complexe de médecine intensive chez l'enfant (procédure de base), 1765 à 2058 points de dépense	
99.B7.2A †↔ Traitement complexe de médecine intensive chez l'enfant (procédure de base), 2059 à 2352 points de dépense	
99.B7.2B †↔ Traitement complexe de médecine intensive chez l'enfant (procédure de base), 2353 à 2646 points de dépense	
99.B7.2C †↔ Traitement complexe de médecine intensive chez l'enfant (procédure de base), 2647 à 2940 points de dépense	

99.B7.3C ‡↔	Traitement complexe de médecine intensive chez le nouveau-né (procédure de base), 2647 à 2940 points de dépense	99.B7.3J ‡↔	Traitement complexe de médecine intensive chez le nouveau-né (procédure de base), 6861 à 7840 points de dépense
99.B7.3D ‡↔	Traitement complexe de médecine intensive chez le nouveau-né (procédure de base), 2941 à 3430 points de dépense	99.B7.3K ‡↔	Traitement complexe de médecine intensive chez le nouveau-né (procédure de base), 7841 à 9800 points de dépense
99.B7.3E ‡↔	Traitement complexe de médecine intensive chez le nouveau-né (procédure de base), 3431 à 3920 points de dépense	99.B7.3L ‡↔	Traitement complexe de médecine intensive chez le nouveau-né (procédure de base), 9801 à 11760 points de dépense
99.B7.3F ‡↔	Traitement complexe de médecine intensive chez le nouveau-né (procédure de base), 3921 à 4410 points de dépense	99.B7.3M ‡↔	Traitement complexe de médecine intensive chez le nouveau-né (procédure de base), 11761 à 13720 points de dépense
99.B7.3G ‡↔	Traitement complexe de médecine intensive chez le nouveau-né (procédure de base), 4411 à 4900 points de dépense	99.B7.3N ‡↔	Traitement complexe de médecine intensive chez le nouveau-né (procédure de base), 13721 à 16660 points de dépense
99.B7.3H ‡↔	Traitement complexe de médecine intensive chez le nouveau-né (procédure de base), 4901 à 5880 points de dépense	99.B7.3O ‡↔	Traitement complexe de médecine intensive chez le nouveau-né (procédure de base), 16661 à 19600 points de dépense
99.B7.3I ‡↔	Traitement complexe de médecine intensive chez le nouveau-né (procédure de base), 5881 à 6860 points de dépense	99.B7.3P ‡↔	Traitement complexe de médecine intensive chez le nouveau-né (procédure de base), 19601 points de dépense et plus

Procédure H01-4

34.84 ↔	Autre réparation du diaphragme	38.47.19 ↔	Réséction de veines abdominales profondes, avec remplacement, autre
38.16.09 ↔	Endartériectomie et endoveinectomie de vaisseaux abdominaux, autre	38.47.99 ↔	Réséction de veines abdominales, avec remplacement, autre
38.16.11 ↔	Endartériectomie du tronc coeliaque	50.2B.11 ↔	Transsection hépatique et ligature de branches portales par chirurgie ouverte, 1ère étape ALPPS
38.16.12 ↔	Endartériectomie de l'artère gastrique	50.2B.12 ↔	Transsection hépatique et ligature de branches portales, par laparoscopie, 1ère étape ALPPS
38.16.13 ↔	Endartériectomie de l'artère hépatique	52.96 ↔	Anastomose pancréatique
38.16.14 ↔	Endartériectomie de l'artère splénique	55.51.00 ↔	Néphro-urétérectomie SAP
38.16.15 ↔	Endartériectomie de l'artère rénale	55.51.01 ↔	Néphro-urétérectomie, sauf pour greffe
38.16.16 ↔	Endartériectomie de l'artère mésentérique	55.51.99 ↔	Néphro-urétérectomie, autre
38.16.17 ↔	Endartériectomie de l'artère lombaire	99.B7.14 ‡↔	Traitement complexe de médecine intensive, 361 à 552 points de dépense
38.16.18 ↔	Endartériectomie de l'artère iliaque	99.B7.15 ‡↔	Traitement complexe de médecine intensive, 553 à 828 points de dépense
38.16.21 ↔	Endoveinectomie de la veine iliaque	99.B7.16 ‡↔	Traitement complexe de médecine intensive, 829 à 1104 points de dépense
38.36.00 ↔	Réséction d'artères abdominales, avec anastomose, SAP	99.B7.17 ‡↔	Traitement complexe de médecine intensive, 1105 à 1380 points de dépense
38.36.10 ↔	Réséction d'artères viscérales, avec anastomose, SAP	99.B7.18 ‡↔	Traitement complexe de médecine intensive, 1381 à 1656 points de dépense
38.36.11 ↔	Réséction du tronc coeliaque, avec anastomose	99.B7.1A ‡↔	Traitement complexe de médecine intensive, 1657 à 1932 points de dépense
38.36.12 ↔	Réséction de l'artère gastrique, avec anastomose	99.B7.1B ‡↔	Traitement complexe de médecine intensive, 1933 à 2208 points de dépense
38.36.13 ↔	Réséction de l'artère hépatique, avec anastomose	99.B7.1C ‡↔	Traitement complexe de médecine intensive, 2209 à 2484 points de dépense
38.36.14 ↔	Réséction de l'artère splénique, avec anastomose	99.B7.1D ‡↔	Traitement complexe de médecine intensive, 2485 à 2760 points de dépense
38.36.15 ↔	Réséction de l'artère rénale, avec anastomose	99.B7.1E ‡↔	Traitement complexe de médecine intensive, 2761 à 3220 points de dépense
38.36.16 ↔	Réséction de l'artère mésentérique, avec anastomose	99.B7.1F ‡↔	Traitement complexe de médecine intensive, 3221 à 3680 points de dépense
38.36.17 ↔	Réséction de l'artère iliaque, avec anastomose	99.B7.1G ‡↔	Traitement complexe de médecine intensive, 3681 à 4600 points de dépense
38.36.19 ↔	Réséction d'artères viscérales, avec anastomose, autre	99.B7.1H ‡↔	Traitement complexe de médecine intensive, 4601 à 5520 points de dépense
38.36.99 ↔	Réséction d'artères abdominales, avec anastomose, autre	99.B7.1I ‡↔	Traitement complexe de médecine intensive, 5521 à 7360 points de dépense
38.37.00 ↔	Réséction de veines abdominales, avec anastomose, SAP	99.B7.1J ‡↔	Traitement complexe de médecine intensive, 7361 à 9200 points de dépense
38.37.10 ↔	Réséction de veines abdominales profondes, avec anastomose, SAP	99.B7.1K ‡↔	Traitement complexe de médecine intensive, 9201 à 11040 points de dépense
38.37.11 ↔	Réséction de la veine cave inférieure, avec anastomose	99.B7.1L ‡↔	Traitement complexe de médecine intensive, 11041 à 13800 points de dépense
38.37.12 ↔	Réséction de la veine iliaque, avec anastomose		
38.37.19 ↔	Réséction de veines abdominales profondes, avec anastomose, autre		
38.37.99 ↔	Réséction de veines abdominales, avec anastomose, autre		
38.46 ↔	Réséction d'artères abdominales, avec remplacement		
38.47.00 ↔	Réséction de veines abdominales, avec remplacement, SAP		
38.47.10 ↔	Réséction de veines abdominales profondes, avec remplacement, SAP		
38.47.11 ↔	Réséction de la veine cave inférieure, avec remplacement		
38.47.12 ↔	Réséction de la veine iliaque, avec remplacement		

99.B7.1M †↔ Traitement complexe de médecine intensive, 13801 à 16560 points de dépense	99.B7.2N †↔ Traitement complexe de médecine intensive chez l'enfant (procédure de base), 13721 à 16660 points de dépense
99.B7.1N †↔ Traitement complexe de médecine intensive, 16561 à 19320 points de dépense	99.B7.2O †↔ Traitement complexe de médecine intensive chez l'enfant (procédure de base), 16661 à 19600 points de dépense
99.B7.1O †↔ Traitement complexe de médecine intensive, 19321 points de dépense et plus	99.B7.2P †↔ Traitement complexe de médecine intensive chez l'enfant (procédure de base), 19601 points de dépense et plus
99.B7.21 †↔ Traitement complexe de médecine intensive chez l'enfant (procédure de base), 197 à 392 points de dépense	99.B7.31 †↔ Traitement complexe de médecine intensive chez le nouveau-né (procédure de base), 197 à 392 points de dépense
99.B7.22 †↔ Traitement complexe de médecine intensive chez l'enfant (procédure de base), 393 à 588 points de dépense	99.B7.32 †↔ Traitement complexe de médecine intensive chez le nouveau-né (procédure de base), 393 à 588 points de dépense
99.B7.23 †↔ Traitement complexe de médecine intensive chez l'enfant (procédure de base), 589 à 784 points de dépense	99.B7.33 †↔ Traitement complexe de médecine intensive chez le nouveau-né (procédure de base), 589 à 784 points de dépense
99.B7.24 †↔ Traitement complexe de médecine intensive chez l'enfant (procédure de base), 785 à 980 points de dépense	99.B7.34 †↔ Traitement complexe de médecine intensive chez le nouveau-né (procédure de base), 785 à 980 points de dépense
99.B7.25 †↔ Traitement complexe de médecine intensive chez l'enfant (procédure de base), 981 à 1176 points de dépense	99.B7.35 †↔ Traitement complexe de médecine intensive chez le nouveau-né (procédure de base), 981 à 1176 points de dépense
99.B7.26 †↔ Traitement complexe de médecine intensive chez l'enfant (procédure de base), 1177 à 1470 points de dépense	99.B7.36 †↔ Traitement complexe de médecine intensive chez le nouveau-né (procédure de base), 1177 à 1470 points de dépense
99.B7.27 †↔ Traitement complexe de médecine intensive chez l'enfant (procédure de base), 1471 à 1764 points de dépense	99.B7.37 †↔ Traitement complexe de médecine intensive chez le nouveau-né (procédure de base), 1471 à 1764 points de dépense
99.B7.28 †↔ Traitement complexe de médecine intensive chez l'enfant (procédure de base), 1765 à 2058 points de dépense	99.B7.38 †↔ Traitement complexe de médecine intensive chez le nouveau-né (procédure de base), 1765 à 2058 points de dépense
99.B7.2A †↔ Traitement complexe de médecine intensive chez l'enfant (procédure de base), 2059 à 2352 points de dépense	99.B7.3A †↔ Traitement complexe de médecine intensive chez le nouveau-né (procédure de base), 2059 à 2352 points de dépense
99.B7.2B †↔ Traitement complexe de médecine intensive chez l'enfant (procédure de base), 2353 à 2646 points de dépense	99.B7.3B †↔ Traitement complexe de médecine intensive chez le nouveau-né (procédure de base), 2353 à 2646 points de dépense
99.B7.2C †↔ Traitement complexe de médecine intensive chez l'enfant (procédure de base), 2647 à 2940 points de dépense	99.B7.3C †↔ Traitement complexe de médecine intensive chez le nouveau-né (procédure de base), 2647 à 2940 points de dépense
99.B7.2D †↔ Traitement complexe de médecine intensive chez l'enfant (procédure de base), 2941 à 3430 points de dépense	99.B7.3D †↔ Traitement complexe de médecine intensive chez le nouveau-né (procédure de base), 2941 à 3430 points de dépense
99.B7.2E †↔ Traitement complexe de médecine intensive chez l'enfant (procédure de base), 3431 à 3920 points de dépense	99.B7.3E †↔ Traitement complexe de médecine intensive chez le nouveau-né (procédure de base), 3431 à 3920 points de dépense
99.B7.2F †↔ Traitement complexe de médecine intensive chez l'enfant (procédure de base), 3921 à 4410 points de dépense	99.B7.3F †↔ Traitement complexe de médecine intensive chez le nouveau-né (procédure de base), 3921 à 4410 points de dépense
99.B7.2G †↔ Traitement complexe de médecine intensive chez l'enfant (procédure de base), 4411 à 4900 points de dépense	99.B7.3G †↔ Traitement complexe de médecine intensive chez le nouveau-né (procédure de base), 4411 à 4900 points de dépense
99.B7.2H †↔ Traitement complexe de médecine intensive chez l'enfant (procédure de base), 4901 à 5880 points de dépense	99.B7.3H †↔ Traitement complexe de médecine intensive chez le nouveau-né (procédure de base), 4901 à 5880 points de dépense
99.B7.2I †↔ Traitement complexe de médecine intensive chez l'enfant (procédure de base), 5881 à 6860 points de dépense	99.B7.3I †↔ Traitement complexe de médecine intensive chez le nouveau-né (procédure de base), 5881 à 6860 points de dépense
99.B7.2J †↔ Traitement complexe de médecine intensive chez l'enfant (procédure de base), 6861 à 7840 points de dépense	99.B7.3J †↔ Traitement complexe de médecine intensive chez le nouveau-né (procédure de base), 6861 à 7840 points de dépense
99.B7.2K †↔ Traitement complexe de médecine intensive chez l'enfant (procédure de base), 7841 à 9800 points de dépense	99.B7.3K †↔ Traitement complexe de médecine intensive chez le nouveau-né (procédure de base), 7841 à 9800 points de dépense
99.B7.2L †↔ Traitement complexe de médecine intensive chez l'enfant (procédure de base), 9801 à 11760 points de dépense	99.B7.3L †↔ Traitement complexe de médecine intensive chez le nouveau-né (procédure de base), 9801 à 11760 points de dépense
99.B7.2M †↔ Traitement complexe de médecine intensive chez l'enfant (procédure de base), 11761 à 13720 points de dépense	

99.B7.3M ‡↔ Traitement complexe de médecine intensive chez le nouveau-né (procédure de base), 11761 à 13720 points de dépense

99.B7.3N ‡↔ Traitement complexe de médecine intensive chez le nouveau-né (procédure de base), 13721 à 16660 points de dépense

99.B7.3O ‡↔ Traitement complexe de médecine intensive chez le nouveau-né (procédure de base), 16661 à 19600 points de dépense

99.B7.3P ‡↔ Traitement complexe de médecine intensive chez le nouveau-né (procédure de base), 19601 points de dépense et plus

ADRG H05**Laparotomie et interventions moyennement complexes sur la vésicule biliaire et les voies biliaires**

Procédure dans le tableau H05-1 ou procédure dans le tableau H05-2 ou procédure dans le tableau H05-3

DRG H05A**Laparotomie et interventions moyennement complexes sur la vésicule biliaire et les voies biliaires avec intervention complexe**

Procédure dans le tableau H05-3

DRG H05B**Laparotomie et interventions moyennement complexes sur la vésicule biliaire et les voies biliaires****Procédure H05-1**

54.11 ↔	Laparotomie exploratrice	54.12.99 ↔	Relaparotomie, autre
54.12.00 ↔	Relaparotomie, SAP	54.13 ↔	Laparotomie avec drainage
54.12.10 ↔	Laparotomie de second regard	54.19 ↔	Laparotomie, autre
54.12.11 ↔	Laparotomie de contrôle d'hémorragie post-opératoire		

Procédure H05-2

51.02 ↔	Cholécystostomie au trocart	51.49.11 ↔	Incision du canal cystique et des canaux hépatiques pour désobstruction, par chirurgie ouverte
51.03 ↔	Autre cholécystostomie	51.49.21 ↔	Incision du canal cystique et des canaux hépatiques pour désobstruction, par laparoscopie
51.04 ↔	Autre cholécystostomie	51.61 ↔	Excision de canal cystique persistant
51.41.11 ↔	Incision du cholédoque avec extraction de calcul, par chirurgie ouverte	51.62 ↔	Excision de l'ampoule de Vater (avec réimplantation du cholédoque)
51.41.21 ↔	Incision du cholédoque avec extraction de calcul, par laparoscopie	51.63 ↔	Autre excision du cholédoque
51.42.11 ↔	Incision du cholédoque avec autre désobstruction, par chirurgie ouverte	51.81 ↔	Dilatation du sphincter d'Oddi
51.42.21 ↔	Incision du cholédoque avec autre désobstruction, par laparoscopie	51.83 ↔	Sphinctéroplastie pancréatique
51.44.11 ↔	Incision du canal cystique et des canaux hépatiques pour extraction de calcul, par chirurgie ouverte	51.89 ↔	Autres opérations du sphincter d'Oddi
51.44.21 ↔	Incision du canal cystique et des canaux hépatiques pour extraction de calcul, par laparoscopie	51.91 ↔	Réparation de lacération de vésicule biliaire
		51.92 ↔	Fermeture de cholécystostomie
		51.93 ↔	Fermeture d'autre fistule biliaire

Procédure H05-3

51.31 ↔	Anastomose entre la vésicule biliaire et les voies hépatiques	51.39 ↔	Autres anastomoses des voies biliaires
51.32 ↔	Anastomose entre vésicule biliaire et intestin	51.43 ↔	Insertion de tube cholédocho-hépatique pour décompression
51.34 ↔	Anastomose entre vésicule biliaire et estomac	51.69 ↔	Excision d'autre canal biliaire
51.35 ↔	Autre anastomose de la vésicule biliaire	51.72 ↔	Cholédocoplastie
51.36 ↔	Cholédocho-entérostomie	51.94 ↔	Révision d'anastomose des voies biliaires
51.37 ↔	Anastomose entre canal hépatique et tractus gastro-intestinal	57.88 ↔	Autre anastomose vésicale

ADRG H06**Autres procédures opératoires sur le système hépatobiliaire et le pancréas**

Au moins une procédure dans le tableau H06-1 ou procédure dans le tableau H06-2 et procédure dans le tableau H06-3

DRG H06Z**Autres procédures opératoires sur le système hépatobiliaire et le pancréas****Procédure H06-1**

00.4B.11 ↔	ITPC sur artère du membre supérieur ou de l'épaule	38.16.15 ↔	Endartériectomie de l'artère rénale
00.4B.12 ↔	ITPC sur l'aorte	38.16.16 ↔	Endartériectomie de l'artère mésentérique
00.4B.13 ↔	ITPC sur des vaisseaux pulmonaires	38.16.17 ↔	Endartériectomie de l'artère lombaire
00.4B.14 ↔	ITPC sur autre artère thoracique	38.16.18 ↔	Endartériectomie de l'artère iliaque
00.4B.15 ↔	ITPC sur artère viscérale	38.16.21 ↔	Endoveinectomie de la veine iliaque
00.4B.16 ↔	ITPC sur l'artère rénale	38.36.00 ↔	Résection d'artères abdominales, avec anastomose, SAP
00.4B.17 ↔	ITPC sur autre artère abdominale	38.36.10 ↔	Résection d'artères viscérales, avec anastomose, SAP
00.4B.18 ↔	ITPC sur artères de la cuisse et sur l'artère poplitée	38.36.11 ↔	Résection du tronc coeliaque, avec anastomose
00.4B.19 ↔	ITPC sur artère d'autre site	38.36.12 ↔	Résection de l'artère gastrique, avec anastomose
00.4B.1A ↔	ITPC sur artère de la jambe	38.36.13 ↔	Résection de l'artère hépatique, avec anastomose
00.4B.21 ↔	ITPC sur veine du membre supérieur ou de l'épaule	38.36.14 ↔	Résection de l'artère splénique, avec anastomose
00.4B.22 ↔	ITPC sur la veine cave	38.36.15 ↔	Résection de l'artère rénale, avec anastomose
00.4B.23 ↔	ITPC sur autre veine thoracique	38.36.16 ↔	Résection de l'artère mésentérique, avec anastomose
00.4B.24 ↔	ITPC sur veine hépatique		
00.4B.25 ↔	ITPC sur veines viscérales	38.36.17 ↔	Résection de l'artère iliaque, avec anastomose
00.4B.26 ↔	ITPC sur autre veine abdominale	38.36.19 ↔	Résection d'artères viscérales, avec anastomose, autre
00.4B.27 ↔	ITPC sur veine de la cuisse	38.36.99 ↔	Résection d'artères abdominales, avec anastomose, autre
00.4B.28 ↔	ITPC sur veine de la jambe	38.46 ↔	Résection d'artères abdominales, avec remplacement
00.4B.29 ↔	ITPC sur veine, autre	38.7X.21 ↔	Insertion transluminale percutanée de filtre dans la veine cave
00.4B.31 ↔	ITPC sur la veine grande saphène	38.86.00 ↔	Autre occlusion chirurgicale d'artères abdominales, SAP
00.4B.32 ↔	ITPC sur la veine petite saphène	38.86.10 ↔	Autre occlusion chirurgicale d'artères viscérales, SAP
00.4B.33 ↔	ITPC sur rameaux latéraux épifasciaux de la jambe	38.86.11 ↔	Autre occlusion chirurgicale du tronc coeliaque
00.4B.34 ↔	ITPC sur veine épifasciale du bras	38.86.12 ↔	Autre occlusion chirurgicale de l'artère gastrique
00.4B.39 ↔	ITPC sur veine épifasciale, autre	38.86.13 ↔	Autre occlusion chirurgicale de l'artère hépatique
00.4B.41 ↔	ITPC sur vaisseau artificiel du membre supérieur ou de l'épaule	38.86.14 ↔	Autre occlusion chirurgicale de l'artère splénique
00.4B.42 ↔	ITPC sur shunts de dialyse veineux ou artificiel	38.86.15 ↔	Autre occlusion chirurgicale de l'artère rénale
00.4B.43 ↔	ITPC sur vaisseau artificiel thoracique	38.86.16 ↔	Autre occlusion chirurgicale de l'artère mésentérique
00.4B.44 ↔	ITPC sur vaisseau artificiel abdominal	38.86.17 ↔	Autre occlusion chirurgicale de l'artère iliaque
00.4B.45 ↔	ITPC sur vaisseau artificiel de cuisse et poplitée	38.86.19 ↔	Autre occlusion chirurgicale d'artères viscérales, autre
00.4B.46 ↔	ITPC sur vaisseau artificiel de jambe	38.86.99 ↔	Autre occlusion chirurgicale d'artères abdominales, autre
00.4B.49 ↔	ITPC sur vaisseau artificiel d'autre site	38.87.11 ↔	Autre occlusion chirurgicale de la veine cave inférieure
03.21 ↔	Chordotomie percutanée	38.87.12 ↔	Autre occlusion chirurgicale des veines iliaques commune et interne
03.29 ↔	Chordotomie, autre	38.87.19 ↔	Autre occlusion chirurgicale de veines abdominales profondes, autre
33.33 ↔	Pneumopéritoine pour collapsus du poumon	38.87.99 ↔	Autre occlusion chirurgicale de veines abdominales, autre
34.03 ↔	Réouverture de thoracotomie	39.26.00 ↔	Autre pontage ou shunt vasculaire intra-abdominal, SAP
34.06 ↔	Drainage de la cavité pleurale par voie thoracoscopique	39.26.10 ↔	Autre pontage ou shunt vasculaire intra-abdominal, artères viscérales
34.21.00 ↔	Thoracoscopie transpleurale, SAP	39.26.11 ↔	Autre pontage ou shunt vasculaire intra-abdominal, aorte
34.21.10 ↔	Thoracoscopie transpleurale, première intervention	39.26.12 ↔	Autre pontage ou shunt vasculaire intra-abdominal, artère rénale
34.21.20 ↔	Thoracoscopie transpleurale, réintervention	39.26.19 ↔	Autre pontage ou shunt vasculaire intra-abdominal, autres artères viscérales
34.21.99 ↔	Thoracoscopie transpleurale, autre	39.26.99 ↔	Autre pontage ou shunt vasculaire intra-abdominal, autre
38.06.00 ↔	Incision d'artères abdominales, SAP	39.27.00 ↔	Fistule artério-veineuse pour hémodialyse, SAP
38.06.10 ↔	Incision d'artères viscérales, SAP	39.27.09 ↔	Fistule artério-veineuse pour hémodialyse, autre
38.06.11 ↔	Incision du tronc coeliaque		
38.06.12 ↔	Incision de l'artère gastrique		
38.06.13 ↔	Incision de l'artère hépatique		
38.06.14 ↔	Incision de l'artère splénique		
38.06.15 ↔	Incision de l'artère rénale		
38.06.16 ↔	Incision de l'artère mésentérique		
38.06.17 ↔	Incision de l'artère lombaire		
38.06.18 ↔	Incision de l'artère iliaque		
38.06.19 ↔	Incision d'artères viscérales, autre		
38.06.99 ↔	Incision d'artères abdominales, autre		
38.16.09 ↔	Endartériectomie et endoveinectomie de vaisseaux abdominaux, autre		
38.16.11 ↔	Endartériectomie du tronc coeliaque		
38.16.12 ↔	Endartériectomie de l'artère gastrique		
38.16.13 ↔	Endartériectomie de l'artère hépatique		
38.16.14 ↔	Endartériectomie de l'artère splénique		

39.27.11 ↔	Mise en place d'une fistule artério-veineuse avec matériel allogène ou alloplastique pour hémodialyse	39.56.11 ↔	Réparation de vaisseaux intracrâniens avec patch de tissu
39.27.12 ↔	Mise en place d'une fistule AV à l'aide d'une prothèse hybride à deux composants, implantation transluminale percutanée du composant veineux, ainsi qu'implantation du greffon artériel par chirurgie ouverte	39.56.12 ↔	Réparation de la veine jugulaire avec patch de tissu
39.27.14 ↔	Mise en place d'une fistule artério-veineuse pour hémodialyse, par chirurgie ouverte	39.56.19 ↔	Réparation de vaisseaux de la tête et du cou avec patch de tissu, autre
39.27.15 ↔	Mise en place d'une fistule artério-veineuse pour hémodialyse, par voie transluminale percutanée	39.56.20 ↔	Réparation de vaisseaux du membre supérieur avec patch de tissu, SAP
39.29.10 ↔	Pontage ou shunt vasculaire d'artères de membre inférieur, SAP	39.56.21 ↔	Réparation d'artères du membre supérieur avec patch de tissu
39.29.11 ↔	Shunt ou pontage vasculaire fémoro-fémoral	39.56.22 ↔	Réparation de la veine sous-clavière, de la veine axillaire et de la veine brachio-céphalique avec patch de tissu
39.29.12 ↔	Shunt ou pontage vasculaire fémoro-poplitée	39.56.23 ↔	Réparation d'autres veines profondes du membre supérieur avec patch de tissu
39.29.13 ↔	Shunt ou pontage vasculaire fémoro-crural	39.56.29 ↔	Réparation de vaisseaux du membre supérieur avec patch de tissu, autre
39.29.14 ↔	Shunt ou pontage vasculaire fémoro-pédieux	39.56.30 ↔	Réparation de vaisseaux thoraciques avec patch de tissu, SAP
39.29.15 ↔	Shunt ou pontage vasculaire poplitéo-crural ou poplitéo-pédieux	39.56.31 ↔	Réparation de l'aorte thoracique avec patch de tissu
39.29.16 ↔	Pontage ou shunt vasculaire d'artères de la jambe et du pied	39.56.32 ↔	Réparation de la veine pulmonaire avec patch de tissu
39.29.19 ↔	Pontage ou shunt vasculaire d'artères de membre inférieur, autre	39.56.33 ↔	Réparation de la veine cave supérieure avec patch de tissu
39.29.20 ↔	Pontage ou shunt vasculaire d'artères de membre supérieur	39.56.39 ↔	Réparation de vaisseaux thoraciques avec patch de tissu, autre
39.29.30 ↔	Autre pontage ou shunt vasculaire (périphérique), extra-anatomique, SAP	39.56.40 ↔	Réparation d'artères abdominales avec patch de tissu, SAP
39.29.31 ↔	Shunt ou pontage vasculaire sous-clavio-fémoral	39.56.41 ↔	Réparation de l'aorte abdominale avec patch de tissu
39.29.32 ↔	Shunt ou pontage vasculaire axillo-fémoral	39.56.42 ↔	Réparation du tronc coeliaque avec patch de tissu
39.29.33 ↔	Pontage croisé fémoro-fémoral	39.56.43 ↔	Réparation de l'artère gastrique avec patch de tissu
39.29.39 ↔	Autre pontage ou shunt vasculaire (périphérique), extra-anatomique, autre	39.56.44 ↔	Réparation de l'artère hépatique avec patch de tissu
39.29.40 ↔	Shunt ou pontage vasculaire de veines	39.56.45 ↔	Réparation de l'artère splénique avec patch de tissu
39.29.80 ↔	Shunt peropératoire temporaire, SAP	39.56.46 ↔	Réparation de l'artère rénale avec patch de tissu
39.29.81 ↔	Shunt peropératoire temporaire, artério-artériel	39.56.47 ↔	Réparation de l'artère mésentérique avec patch de tissu
39.29.82 ↔	Shunt peropératoire temporaire, artério-veineux	39.56.48 ↔	Réparation de l'artère iliaque avec patch de tissu
39.29.89 ↔	Shunt peropératoire temporaire, autre	39.56.49 ↔	Réparation d'artères abdominales avec patch de tissu, autre
39.29.99 ↔	Autre pontage ou shunt vasculaire (périphérique), autre	39.56.50 ↔	Réparation de veines abdominales avec patch de tissu, SAP
39.42.11 ↔	Ablation lors du remplacement de shunt artério-veineux pour hémodialyse	39.56.51 ↔	Réparation de la veine cave inférieure avec patch de tissu
39.42.12 ↔	Révision sans remplacement de shunt artério-veineux pour hémodialyse	39.56.52 ↔	Réparation de la veine iliaque avec patch de tissu
39.43 ↔	Fermeture de shunt artério-veineux pour hémodialyse	39.56.59 ↔	Réparation de veines abdominales avec patch de tissu, autre
39.50.00 ↔	Angioplastie ou athérectomie d'autre(s) vaisseau(x) non-coronaire(s), SAP	39.56.60 ↔	Réparation de vaisseaux du membre inférieur avec patch de tissu, SAP
39.50.10 ↔	Angioplastie ou athérectomie d'autre(s) vaisseau(x) non-coronaire(s) par ballonnet, SAP	39.56.61 ↔	Réparation d'artères du membre inférieur avec patch de tissu
39.50.11 ↔	Angioplastie ou athérectomie d'autre(s) vaisseau(x) non-coronaire(s) par ballonnet simple	39.56.62 ↔	Réparation de la veine fémorale et de la veine poplitée avec patch de tissu
39.50.12 ↔	Angioplastie ou athérectomie d'autre(s) vaisseau(x) non-coronaire(s) par ballonnet à lames	39.56.63 ↔	Réparation d'autres veines profondes du membre inférieur avec patch de tissu
39.50.13 ↔	Angioplastie ou athérectomie d'autre(s) vaisseau(x) non-coronaire(s) par ballonnet de cryoplastie	39.56.64 ↔	Réparation de veines superficielles de la cuisse avec patch de tissu
39.50.14 ↔	Angioplastie ou athérectomie d'autre(s) vaisseau(x) non-coronaire(s) par ballonnet à élution médicamenteuse	39.56.69 ↔	Réparation de vaisseaux du membre inférieur avec patch de tissu, autre
39.50.15 ↔	Angioplastie ou athérectomie d'autre(s) vaisseau(x) non-coronaire(s), par lithotripsie	39.56.99 ↔	Réparation de vaisseau sanguin avec patch de tissu (plastie), autre
39.50.19 ↔	Angioplastie ou athérectomie d'autre(s) vaisseau(x) non-coronaire(s) par autre ballonnet	39.57.00 ↔	Réparation de vaisseau sanguin avec patch synthétique (plastie), SAP
39.50.20 ↔	Angioplastie par laser à lame d'autre(s) vaisseau(x) non-coronaire(s)	39.57.11 ↔	Réparation de vaisseaux intracrâniens avec patch synthétique
39.50.21 ↔	Angioplastie, thrombectomie d'autre(s) vaisseau(x) non-coronaire(s)	39.57.12 ↔	Réparation d'artères extracrâniennes de la tête et du cou avec patch synthétique
39.50.99 ↔	Angioplastie ou athérectomie d'autre(s) vaisseau(x) non-coronaire(s), autre	39.57.13 ↔	Réparation de la veine jugulaire avec patch synthétique
39.52.99 ↔	Autre réparation d'anévrisme, autre	39.57.19 ↔	Réparation de vaisseaux de la tête et du cou avec patch synthétique, autre
39.56.00 ↔	Réparation de vaisseau sanguin, avec patch de tissu (plastie), SAP	39.57.20 ↔	Réparation de vaisseaux du membre supérieur avec patch synthétique, SAP

39.57.21 ↔	Réparation d'artères du membre supérieur avec patch synthétique	39.71.25 ↔	Implantation endovasculaire d'endoprothèses (stents grafts) dans l'aorte abdominale, avec 4 ouvertures et plus
39.57.22 ↔	Réparation de la veine sous-clavière, de la veine axillaire et de la veine brachio-céphalique avec patch synthétique	39.71.31 ↔	Implantation endovasculaire d'endoprothèses (stents grafts) dans l'aorte abdominale, avec réparation d'une branche vasculaire par technique de greffe parallèle
39.57.23 ↔	Réparation d'autres veines profondes du membre supérieur avec patch synthétique	39.71.32 ↔	Implantation endovasculaire d'endoprothèses (stents grafts) dans l'aorte abdominale, avec réparation de deux branches vasculaires ou plus par technique de greffe parallèle
39.57.29 ↔	Réparation de vaisseaux du membre supérieur avec patch synthétique, autre	39.72.00 ↔	Réparation ou occlusion endovasculaire des vaisseaux de la tête et du cou, SAP
39.57.30 ↔	Réparation de vaisseaux thoraciques avec patch synthétique, SAP	39.72.09 ↔	Réparation ou occlusion endovasculaire des vaisseaux de la tête et du cou, autre
39.57.31 ↔	Réparation de l'aorte thoracique avec patch synthétique	39.72.10 ↔	Embolisation sélective de vaisseaux intracrâniens, SAP
39.57.32 ↔	Réparation de la veine pulmonaire avec patch synthétique	39.72.11 ↔	Embolisation sélective de vaisseaux intracrâniens avec particules ou coils
39.57.33 ↔	Réparation de la veine cave supérieure avec patch synthétique	39.72.12 ↔	Embolisation sélective de vaisseaux intracrâniens, avec liquides embolisants, ballonnets détachables ou filtres (parapluie)
39.57.39 ↔	Réparation de vaisseaux thoraciques avec patch synthétique, autre	39.72.14 ↔	Embolisation sélective de vaisseaux intracrâniens, avec matériel embolisant adhésif
39.57.40 ↔	Réparation d'artères abdominales avec patch synthétique, SAP	39.72.15 ↔	Embolisation sélective de vaisseaux intracrâniens par plugs
39.57.41 ↔	Réparation de l'aorte abdominale avec patch synthétique	39.72.19 ↔	Embolisation sélective de vaisseaux intracrâniens, autre
39.57.42 ↔	Réparation du tronc coeliaque avec patch synthétique	39.72.20 ↔	Embolisation sélective de vaisseaux extracrâniens de la tête et du cou, SAP
39.57.43 ↔	Réparation de l'artère gastrique avec patch synthétique	39.72.21 ↔	Embolisation sélective de vaisseaux extracrâniens de la tête et du cou avec particules ou coils
39.57.44 ↔	Réparation de l'artère hépatique avec patch synthétique	39.72.22 ↔	Embolisation sélective de vaisseaux extracrâniens de la tête et du cou avec liquides embolisants, ballonnets détachables ou filtres (parapluie)
39.57.45 ↔	Réparation de l'artère splénique avec patch synthétique	39.72.24 ↔	Embolisation sélective de vaisseaux extracrâniens de la tête et du cou, avec matériel embolisant adhésif
39.57.46 ↔	Réparation de l'artère rénale avec patch synthétique	39.72.25 ↔	Embolisation sélective de vaisseaux extracrâniens de la tête et du cou par plugs
39.57.47 ↔	Réparation de l'artère mésentérique avec patch synthétique	39.72.29 ↔	Embolisation sélective de vaisseaux extracrâniens de la tête et du cou, autre
39.57.48 ↔	Réparation de l'artère iliaque avec patch synthétique	39.73.00 ↔	Implantation endovasculaire d'une endoprothèse (stent graft) dans l'aorte thoracique et thoraco-abdominale, SAP
39.57.49 ↔	Réparation d'artères abdominales avec patch synthétique, autre	39.73.09 ↔	Implantation endovasculaire d'une endoprothèse (stent graft) dans l'aorte thoracique et thoraco-abdominale, autre
39.57.50 ↔	Réparation de veines abdominales avec patch synthétique, SAP	39.73.31 ↔	Implantation endovasculaire d'endoprothèses (stents grafts) dans l'aorte thoracique, sans ouverture
39.57.51 ↔	Réparation de la veine cave inférieure avec patch synthétique	39.73.32 ↔	Implantation endovasculaire d'endoprothèses (stents grafts) dans l'aorte thoracique, avec 1 ouverture
39.57.52 ↔	Réparation de la veine iliaque avec patch synthétique	39.73.33 ↔	Implantation endovasculaire d'endoprothèses (stents grafts) dans l'aorte thoracique, avec 2 ouvertures
39.57.59 ↔	Réparation de veines abdominales avec patch synthétique, autre	39.73.34 ↔	Implantation endovasculaire d'endoprothèses (stents grafts) dans l'aorte thoracique, avec 3 ouvertures
39.57.60 ↔	Réparation de vaisseaux du membre inférieur avec patch synthétique, SAP	39.73.35 ↔	Implantation endovasculaire d'endoprothèses (stents grafts) dans l'aorte thoracique, avec 4 ouvertures et plus
39.57.61 ↔	Réparation d'artères du membre inférieur avec patch synthétique	39.73.36 ↔	Implantation endovasculaire d'endoprothèses (stents grafts) dans l'aorte thoracique, avec réparation d'une branche vasculaire par technique de greffe parallèle
39.57.62 ↔	Réparation de la veine fémorale et de la veine poplitée avec patch synthétique	39.73.37 ↔	Implantation endovasculaire d'endoprothèses (stents grafts) dans l'aorte thoracique, avec réparation de 2 branches vasculaires et plus par technique de greffe parallèle
39.57.63 ↔	Réparation d'autres veines profondes du membre inférieur avec patch synthétique	39.73.41 ↔	Implantation endovasculaire d'endoprothèses (stents grafts) dans l'aorte thoraco-abdominale, sans ouverture
39.57.64 ↔	Réparation de veines superficielles de la cuisse avec patch synthétique	39.73.42 ↔	Implantation endovasculaire d'endoprothèses (stents grafts) dans l'aorte thoraco-abdominale, avec 1 ouverture
39.57.69 ↔	Réparation de vaisseaux du membre inférieur avec patch synthétique, autre		
39.57.99 ↔	Réparation de vaisseau sanguin avec patch synthétique (plastie), autre		
39.71.00 ↔	Implantation endovasculaire d'une endoprothèse (stent graft) dans l'aorte abdominale, SAP		
39.71.09 ↔	Implantation endovasculaire d'une endoprothèse (stent graft) dans l'aorte abdominale, autre		
39.71.21 ↔	Implantation endovasculaire d'endoprothèses (stents grafts) dans l'aorte abdominale, sans ouverture		
39.71.22 ↔	Implantation endovasculaire d'endoprothèses (stents grafts) dans l'aorte abdominale, avec 1 ouverture		
39.71.23 ↔	Implantation endovasculaire d'endoprothèses (stents grafts) dans l'aorte abdominale, avec 2 ouvertures		
39.71.24 ↔	Implantation endovasculaire d'endoprothèses (stents grafts) dans l'aorte abdominale, avec 3 ouvertures		

39.73.43 ↔	Implantation endovasculaire d'endoprothèses (stents grafts) dans l'aorte thoraco-abdominale, avec 2 ouvertures	39.79.35 ↔	Embolisation sélective par liquides embolisants, vaisseaux viscéraux
39.73.44 ↔	Implantation endovasculaire d'endoprothèses (stents grafts) dans l'aorte thoraco-abdominale, avec 3 ouvertures	39.79.36 ↔	Embolisation sélective par liquides embolisants, vaisseaux abdominaux
39.73.45 ↔	Implantation endovasculaire d'endoprothèses (stents grafts) dans l'aorte thoraco-abdominale, avec 4 ouvertures et plus	39.79.37 ↔	Embolisation sélective par liquides embolisants, vaisseaux du membre inférieur
39.73.46 ↔	Implantation endovasculaire d'endoprothèses (stents grafts) dans l'aorte thoraco-abdominale, avec réparation d'une branche vasculaire par technique de greffe parallèle	39.79.38 ↔	Embolisation sélective par liquides embolisants, vaisseaux rachidiens
39.73.47 ↔	Implantation endovasculaire d'endoprothèses (stents grafts) dans l'aorte thoraco-abdominale, avec réparation de 2 branches vasculaires et plus par technique de greffe parallèle	39.79.39 ↔	Embolisation sélective par liquides embolisants, autres vaisseaux, autre
39.75.01 ↔	Intervention vasculaire percutanée transluminale, autres vaisseaux, ablation de corps étranger par cathéter d'extraction, à panier, etc.	39.79.40 ↔	Embolisation sélective par ballonnets détachables, autres vaisseaux, SAP
39.75.10 ↔	Intervention vasculaire transluminale percutanée, autres vaisseaux, emploi de systèmes de cathéters pour recanalisation d'obstructions totales	39.79.41 ↔	Embolisation sélective par ballonnets détachables, vaisseaux du membre supérieur
39.75.11 ↔	Intervention vasculaire transluminale percutanée, autres vaisseaux, thrombectomie à lame rotative	39.79.42 ↔	Embolisation sélective par ballonnets détachables, aorte
39.75.12 ↔	Intervention vasculaire transluminale percutanée, autres vaisseaux, angioplastie au laser	39.79.44 ↔	Embolisation sélective par ballonnets détachables, vaisseaux thoraciques
39.75.13 ↔	Intervention vasculaire transluminale percutanée, autres vaisseaux, emploi de système anti-embolique (vaisseaux périphériques ou viscéraux)	39.79.45 ↔	Embolisation sélective par ballonnets détachables, vaisseaux viscéraux
39.75.14 ↔	Intervention vasculaire transluminale percutanée, autres vaisseaux, athérectomie	39.79.46 ↔	Embolisation sélective par ballonnets détachables, vaisseaux abdominaux
39.75.15 ↔	Intervention vasculaire transluminale percutanée, autres vaisseaux, thrombolyse sélective	39.79.47 ↔	Embolisation sélective par ballonnets détachables, vaisseaux rachidiens
39.75.16 ↔	Intervention vasculaire transluminale percutanée, autres vaisseaux, thrombolyse sélective, assistance échographique	39.79.48 ↔	Embolisation sélective par ballonnets détachables, vaisseaux du membre inférieur
39.75.30 ↔	Augmentation de la perfusion cérébrale par clampage endoaortique partiel à ballonnet	39.79.49 ↔	Embolisation sélective par ballonnets détachables, autres vaisseaux, autre
39.76.50 ↔	Thrombolyse percutanée sélective de vaisseaux extracrâniens de la tête et du cou	39.79.50 ↔	Embolisation sélective par filtres (parapluie), autres vaisseaux, SAP
39.76.70 ↔	Extraction endovasculaire percutanée de corps étranger de vaisseaux extracrâniens de la tête et du cou	39.79.51 ↔	Embolisation sélective par filtres (parapluie), vaisseaux du membre supérieur
39.77.50 ↔	Thrombolyse percutanée sélective de vaisseau(x) intracrâniens(s)	39.79.52 ↔	Embolisation sélective par filtres (parapluie), aorte
39.77.70 ↔	Extraction endovasculaire percutanée de corps étranger de vaisseau(x) intracrâniens(s)	39.79.54 ↔	Embolisation sélective par filtres (parapluie), vaisseaux thoraciques
39.79.21 ↔	Embolisation ou occlusion par coils, vaisseaux du membre supérieur	39.79.55 ↔	Embolisation sélective par filtres (parapluie), vaisseaux viscéraux
39.79.22 ↔	Embolisation ou occlusion par coils, aorte	39.79.56 ↔	Embolisation sélective par filtres (parapluie), vaisseaux abdominaux
39.79.24 ↔	Embolisation ou occlusion par coils, vaisseaux thoraciques	39.79.57 ↔	Embolisation sélective par filtres (parapluie), vaisseaux du membre inférieur
39.79.25 ↔	Embolisation ou occlusion par coils, vaisseaux viscéraux	39.79.58 ↔	Embolisation sélective par filtres (parapluie), vaisseaux rachidiens
39.79.26 ↔	Embolisation ou occlusion par coils, vaisseaux abdominaux	39.79.59 ↔	Embolisation sélective par filtres (parapluie), autres vaisseaux, autre
39.79.27 ↔	Embolisation ou occlusion par coils, vaisseaux du membre inférieur	39.79.60 ↔	Embolisation sélective par particules, autres vaisseaux, SAP
39.79.28 ↔	Embolisation ou occlusion par coils, vaisseaux rachidiens	39.79.61 ↔	Embolisation sélective par particules, vaisseaux du membre supérieur
39.79.29 ↔	Embolisation ou occlusion par coils, autres vaisseaux, autre	39.79.62 ↔	Embolisation sélective par particules, aorte
39.79.30 ↔	Embolisation sélective par liquides embolisants, autres vaisseaux, SAP	39.79.64 ↔	Embolisation sélective par particules, vaisseaux thoraciques
39.79.31 ↔	Embolisation sélective par liquides embolisants, vaisseaux du membre supérieur	39.79.65 ↔	Embolisation sélective par particules, vaisseaux viscéraux
39.79.32 ↔	Embolisation sélective par liquides embolisants, aorte	39.79.66 ↔	Embolisation sélective par particules, vaisseaux abdominaux
39.79.34 ↔	Embolisation sélective par liquides embolisants, vaisseaux thoraciques	39.79.67 ↔	Embolisation sélective par particules, vaisseaux du membre inférieur
		39.79.68 ↔	Embolisation sélective par particules, vaisseaux rachidiens
		39.79.69 ↔	Embolisation sélective par particules, autres vaisseaux, autre
		39.79.70 ↔	Fermeture d'artères par cathéter au laser, autres vaisseaux, SAP
		39.79.71 ↔	Fermeture d'artères par cathéter au laser, artères du membre supérieur
		39.79.72 ↔	Fermeture d'artères par cathéter au laser, aorte
		39.79.74 ↔	Fermeture d'artères par cathéter au laser, vaisseaux thoraciques
		39.79.75 ↔	Fermeture d'artères par cathéter au laser, vaisseaux du membre inférieur

39.79.76 ↔	Fermeture d'artères par cathéter au laser, vaisseaux viscéraux	39.B1.22 ↔	Implantation transluminale (percutanée) de stents sans libération de substance médicamenteuse, artère carotide SAP
39.79.77 ↔	Fermeture d'artères par cathéter au laser, vaisseaux abdominaux	39.B1.23 ↔	Implantation transluminale (percutanée) de stents sans libération de substance médicamenteuse, artère carotide commune
39.79.79 ↔	Fermeture d'artères par cathéter au laser, autres vaisseaux, autre	39.B1.25 ↔	Implantation transluminale (percutanée) de stents sans libération de substance médicamenteuse, artère carotide interne extracrânienne
39.79.80 ↔	Fermeture d'artères par cathéter à radiofréquence, autres vaisseaux, SAP	39.B1.26 ↔	Implantation transluminale (percutanée) de stents sans libération de substance médicamenteuse, artère carotide interne extracrânienne avec artère carotide commune
39.79.81 ↔	Fermeture d'artères par cathéter à radiofréquence, artères du membre supérieur	39.B1.27 ↔	Implantation transluminale (percutanée) de stents sans libération de substance médicamenteuse, artère carotide externe
39.79.82 ↔	Fermeture d'artères par cathéter à radiofréquence, aorte	39.B1.28 ↔	Implantation transluminale (percutanée) de stents sans libération de substance médicamenteuse, artère vertébrale extracrânienne
39.79.84 ↔	Fermeture d'artères par cathéter à radiofréquence, vaisseaux thoraciques	39.B1.31 ↔	Implantation transluminale (percutanée) de stents sans libération de substance médicamenteuse, vaisseaux de l'épaule et du bras
39.79.85 ↔	Fermeture d'artères par cathéter à radiofréquence, vaisseaux du membre inférieur	39.B1.51 ↔	Implantation transluminale (percutanée) de stents sans libération de substance médicamenteuse, vaisseaux de l'avant-bras
39.79.86 ↔	Fermeture d'artères par cathéter à radiofréquence, vaisseaux viscéraux	39.B1.71 ↔	Implantation transluminale (percutanée) de stents sans libération de substance médicamenteuse, aorte
39.79.87 ↔	Fermeture d'artères par cathéter à radiofréquence, vaisseaux abdominaux	39.B1.74 ↔	Implantation transluminale (percutanée) de stents sans libération de substance médicamenteuse, isthme aortique
39.79.89 ↔	Fermeture d'artères par cathéter à radiofréquence, autres vaisseaux, autre	39.B1.81 ↔	Implantation transluminale (percutanée) de stents sans libération de substance médicamenteuse, autres vaisseaux thoraciques
39.79.A0 ↔	Embolisation sélective par plugs, autres vaisseaux, SAP	39.B1.A4 ↔	Implantation transluminale (percutanée) de stents sans libération de substance médicamenteuse, artère pulmonaire
39.79.A1 ↔	Embolisation sélective par plugs, vaisseaux du membre supérieur	39.B1.C1 ↔	Implantation transluminale (percutanée) de stents sans libération de substance médicamenteuse, autres artères abdominales et pelviennes
39.79.A2 ↔	Embolisation sélective par plugs, aorte	39.B1.C3 ↔	Implantation transluminale (percutanée) de stents sans libération de substance médicamenteuse, artère iliaque
39.79.A4 ↔	Embolisation sélective par plugs, vaisseaux thoraciques	39.B1.D1 ↔	Implantation transluminale (percutanée) de stents sans libération de substance médicamenteuse, vaisseaux viscéraux
39.79.A5 ↔	Embolisation sélective par plugs, vaisseaux viscéraux	39.B1.G1 ↔	Implantation transluminale (percutanée) de stents sans libération de substance médicamenteuse, artères de la cuisse
39.79.A6 ↔	Embolisation sélective par plugs, vaisseaux abdominaux	39.B1.H1 ↔	Implantation transluminale (percutanée) de stents sans libération de substance médicamenteuse, vaisseaux de la jambe
39.79.A7 ↔	Embolisation sélective par plugs, vaisseaux du membre inférieur	39.B1.J3 ↔	Implantation transluminale (percutanée) de stents sans libération de substance médicamenteuse, veine pulmonaire
39.79.A8 ↔	Embolisation sélective par plugs, vaisseaux rachidiens	39.B1.J7 ↔	Implantation transluminale (percutanée) de stents sans libération de substance médicamenteuse, veine cave
39.79.A9 ↔	Embolisation sélective par plugs, autres vaisseaux, autre	39.B1.JB ↔	Implantation transluminale (percutanée) de stents sans libération de substance médicamenteuse, autres veines abdominales et pelviennes
39.7A.00 ↔	Implantation endovasculaire d'endoprothèses (stents grafts) dans d'autres vaisseaux, SAP	39.B1.JF ↔	Implantation transluminale (percutanée) de stents sans libération de substance médicamenteuse, veines de la cuisse
39.7A.09 ↔	Implantation endovasculaire d'endoprothèses (stents grafts) dans d'autres vaisseaux, autre	39.B1.JI ↔	Implantation transluminale (percutanée) de stents sans libération de substance médicamenteuse, veine porte
39.7A.11 ↔	Implantation endovasculaire, iliaque, 1 stent, sans bras latéral	39.B1.L1 ↔	Implantation transluminale (percutanée) de stents sans libération de substance médicamenteuse, vaisseaux rachidiens
39.7A.12 ↔	Implantation endovasculaire, iliaque, 2 stents, sans bras latéral	39.B2.09 ↔	Implantation transluminale (percutanée) de stents avec libération de substance médicamenteuse, autre
39.7A.13 ↔	Implantation endovasculaire, iliaque, 3 stents, sans bras latéral		
39.7A.14 ↔	Implantation endovasculaire, iliaque, 4 stents, sans bras latéral		
39.7A.15 ↔	Implantation endovasculaire, iliaque, 5 stents, sans bras latéral		
39.7A.16 ↔	Implantation endovasculaire, iliaque, 6 stents et plus, sans bras latéral		
39.7A.21 ↔	Implantation endovasculaire d'endoprothèses (stents grafts) dans les artères du bassin, iliaque, avec bras latéral		
39.7A.22 ↔	Implantation endovasculaire d'endoprothèses (stents grafts) dans l'artère du bassin, avec réparation d'une branche vasculaire par technique de greffe parallèle		
39.7A.31 ↔	Implantation endovasculaire d'endoprothèses (stents grafts) dans la veine cave		
39.7A.32 ↔	Implantation endovasculaire d'endoprothèses (stents grafts) dans la veine porte		
39.7A.41 ↔	Implantation endovasculaire d'endoprothèses (stents grafts) dans des vaisseaux rénaux		
39.B1.09 ↔	Implantation transluminale (percutanée) de stents sans libération de substance médicamenteuse, autre		
39.B1.11 ↔	Implantation transluminale (percutanée) de stents sans libération de substance médicamenteuse, vaisseaux intracrâniens		

39.B2.11 ↔	Implantation transluminale (percutanée) de stents avec libération de substance médicamenteuse, vaisseaux intracrâniens	39.B2.L1 ↔	Implantation transluminale (percutanée) de stents avec libération de substance médicamenteuse, vaisseaux rachidiens
39.B2.22 ↔	Implantation transluminale (percutanée) de stents avec libération de substance médicamenteuse, artère carotide SAP	39.B3.09 ↔	Implantation transluminale (percutanée) de stents couverts sans libération de substance médicamenteuse, autre
39.B2.23 ↔	Implantation transluminale (percutanée) de stents avec libération de substance médicamenteuse, artère carotide commune	39.B3.11 ↔	Implantation transluminale (percutanée) de stents couverts sans libération de substance médicamenteuse, vaisseaux intracrâniens
39.B2.25 ↔	Implantation transluminale (percutanée) de stents avec libération de substance médicamenteuse, artère carotide interne extracrânienne	39.B3.22 ↔	Implantation transluminale (percutanée) de stents couverts sans libération de substance médicamenteuse, artère carotide SAP
39.B2.26 ↔	Implantation transluminale (percutanée) de stents avec libération de substance médicamenteuse, artère carotide interne extracrânienne avec artère carotide commune	39.B3.23 ↔	Implantation transluminale (percutanée) de stents couverts sans libération de substance médicamenteuse, artère carotide commune
39.B2.27 ↔	Implantation transluminale (percutanée) de stents avec libération de substance médicamenteuse, artère carotide externe	39.B3.25 ↔	Implantation transluminale (percutanée) de stents couverts sans libération de substance médicamenteuse, artère carotide interne extracrânienne
39.B2.28 ↔	Implantation transluminale (percutanée) de stents avec libération de substance médicamenteuse, artère vertébrale extracrânienne	39.B3.26 ↔	Implantation transluminale (percutanée) de stents couverts sans libération de substance médicamenteuse, artère carotide interne extracrânienne avec artère carotide commune
39.B2.31 ↔	Implantation transluminale (percutanée) de stents avec libération de substance médicamenteuse, vaisseaux de l'épaule et du bras	39.B3.27 ↔	Implantation transluminale (percutanée) de stents couverts sans libération de substance médicamenteuse, artère carotide externe
39.B2.51 ↔	Implantation transluminale (percutanée) de stents avec libération de substance médicamenteuse, vaisseaux de l'avant-bras	39.B3.28 ↔	Implantation transluminale (percutanée) de stents couverts sans libération de substance médicamenteuse, artère vertébrale extracrânienne
39.B2.71 ↔	Implantation transluminale (percutanée) de stents avec libération de substance médicamenteuse, aorte	39.B3.31 ↔	Implantation transluminale (percutanée) de stents couverts sans libération de substance médicamenteuse, vaisseaux de l'épaule et du bras
39.B2.74 ↔	Implantation transluminale (percutanée) de stents avec libération de substance médicamenteuse, isthme aortique	39.B3.51 ↔	Implantation transluminale (percutanée) de stents couverts sans libération de substance médicamenteuse, vaisseaux de l'avant-bras
39.B2.81 ↔	Implantation transluminale (percutanée) de stents avec libération de substance médicamenteuse, autres vaisseaux thoraciques	39.B3.81 ↔	Implantation transluminale (percutanée) de stents couverts par voie transluminale percutanée sans libération de substance médicamenteuse, autres vaisseaux thoraciques
39.B2.A4 ↔	Implantation transluminale (percutanée) de stents avec libération de substance médicamenteuse, artère pulmonaire	39.B3.C1 ↔	Implantation transluminale (percutanée) de stents couverts sans libération de substance médicamenteuse, autres artères abdominales et pelviennes
39.B2.C1 ↔	Implantation transluminale (percutanée) de stents avec libération de substance médicamenteuse, autres artères abdominales et pelviennes	39.B3.C3 ↔	Implantation transluminale (percutanée) de stents couverts sans libération de substance médicamenteuse, artère iliaque
39.B2.C3 ↔	Implantation transluminale (percutanée) de stents avec libération de substance médicamenteuse, artère iliaque	39.B3.D1 ↔	Implantation transluminale (percutanée) de stents couverts sans libération de substance médicamenteuse, vaisseaux viscéraux
39.B2.D1 ↔	Implantation transluminale (percutanée) de stents avec libération de substance médicamenteuse, vaisseaux viscéraux	39.B3.G1 ↔	Implantation transluminale (percutanée) de stents couverts sans libération de substance médicamenteuse, artères de la cuisse
39.B2.G1 ↔	Implantation transluminale (percutanée) de stents avec libération de substance médicamenteuse, artères de la cuisse	39.B3.H1 ↔	Implantation transluminale (percutanée) de stents couverts sans libération de substance médicamenteuse, vaisseaux de la jambe
39.B2.H1 ↔	Implantation transluminale (percutanée) de stents avec libération de substance médicamenteuse, vaisseaux de la jambe	39.B3.J7 ↔	Implantation transluminale (percutanée) de stents couverts sans libération de substance médicamenteuse, veine cave
39.B2.J3 ↔	Implantation transluminale (percutanée) de stents avec libération de substance médicamenteuse, veine pulmonaire	39.B3.JB ↔	Implantation transluminale (percutanée) de stents couverts sans libération de substance médicamenteuse, autres veines abdominales et pelviennes
39.B2.J7 ↔	Implantation transluminale (percutanée) de stents avec libération de substance médicamenteuse, veine cave	39.B3.JF ↔	Implantation transluminale (percutanée) de stents couverts sans libération de substance médicamenteuse, veines de la cuisse
39.B2.JB ↔	Implantation transluminale (percutanée) de stents avec libération de substance médicamenteuse, autres veines abdominales et pelviennes	39.B3.JI ↔	Implantation transluminale (percutanée) de stents couverts sans libération de substance médicamenteuse, veine porte
39.B2.JF ↔	Implantation transluminale (percutanée) de stents avec libération de substance médicamenteuse, veines de la cuisse	39.B3.L1 ↔	Implantation transluminale (percutanée) de stents couverts sans libération de substance médicamenteuse, vaisseaux rachidiens
39.B2.JI ↔	Implantation transluminale (percutanée) de stents avec libération de substance médicamenteuse, veine porte		

- 39.B4.09 ↔ Implantation transluminale (percutanée) de stents couverts avec libération de substance médicamenteuse, autre
- 39.B4.11 ↔ Implantation transluminale (percutanée) de stents couverts avec libération de substance médicamenteuse, vaisseaux intracrâniens
- 39.B4.22 ↔ Implantation transluminale (percutanée) de stents couverts avec libération de substance médicamenteuse, artère carotide SAP
- 39.B4.23 ↔ Implantation transluminale (percutanée) de stents couverts avec libération de substance médicamenteuse, artère carotide commune
- 39.B4.25 ↔ Implantation transluminale (percutanée) de stents couverts avec libération de substance médicamenteuse, artère carotide interne extracrânienne
- 39.B4.26 ↔ Implantation transluminale (percutanée) de stents couverts avec libération de substance médicamenteuse, artère carotide interne extracrânienne avec artère carotide commune
- 39.B4.27 ↔ Implantation transluminale (percutanée) de stents couverts avec libération de substance médicamenteuse, artère carotide externe
- 39.B4.28 ↔ Implantation transluminale (percutanée) de stents couverts avec libération de substance médicamenteuse, artère vertébrale extracrânienne
- 39.B4.31 ↔ Implantation transluminale (percutanée) de stents couverts avec libération de substance médicamenteuse, vaisseaux de l'épaule et du bras
- 39.B4.51 ↔ Implantation transluminale (percutanée) de stents couverts avec libération de substance médicamenteuse, vaisseaux de l'avant-bras
- 39.B4.81 ↔ Implantation transluminale (percutanée) de stents couverts avec libération de substance médicamenteuse, autres vaisseaux thoraciques
- 39.B4.C1 ↔ Implantation transluminale (percutanée) de stents couverts avec libération de substance médicamenteuse, autres artères abdominales et pelviennes
- 39.B4.C3 ↔ Implantation transluminale (percutanée) de stents couverts avec libération de substance médicamenteuse, artère iliaque
- 39.B4.D1 ↔ Implantation transluminale (percutanée) de stents couverts avec libération de substance médicamenteuse, vaisseaux viscéraux
- 39.B4.G1 ↔ Implantation transluminale (percutanée) de stents couverts avec libération de substance médicamenteuse, artères de la cuisse
- 39.B4.H1 ↔ Implantation transluminale (percutanée) de stents couverts avec libération de substance médicamenteuse, vaisseaux de la jambe
- 39.B4.J7 ↔ Implantation transluminale (percutanée) de stents couverts avec libération de substance médicamenteuse, veine cave
- 39.B4.JB ↔ Implantation transluminale (percutanée) de stents couverts avec libération de substance médicamenteuse, autres veines abdominales et pelviennes
- 39.B4.JF ↔ Implantation transluminale (percutanée) de stents couverts avec libération de substance médicamenteuse, veines de la cuisse
- 39.B4.JI ↔ Implantation transluminale (percutanée) de stents couverts avec libération de substance médicamenteuse, veine porte
- 39.B4.L1 ↔ Implantation transluminale (percutanée) de stents couverts avec libération de substance médicamenteuse, vaisseaux rachidiens
- 39.B5.09 ↔ Implantation transluminale (percutanée) de stents Cheatham-Platinum non couverts, autre
- 39.B5.11 ↔ Implantation transluminale (percutanée) de stents Cheatham-Platinum non couverts, vaisseaux intracrâniens
- 39.B5.22 ↔ Implantation transluminale (percutanée) de stents Cheatham-Platinum non couverts, artère carotide SAP
- 39.B5.23 ↔ Implantation transluminale (percutanée) de stents Cheatham-Platinum non couverts, artère carotide commune
- 39.B5.25 ↔ Implantation transluminale (percutanée) de stents Cheatham-Platinum non couverts, artère carotide interne extracrânienne
- 39.B5.26 ↔ Implantation transluminale (percutanée) de stents Cheatham-Platinum non couverts, artère carotide interne extracrânienne avec artère carotide commune
- 39.B5.27 ↔ Implantation transluminale (percutanée) de stents Cheatham-Platinum non couverts, artère carotide externe
- 39.B5.31 ↔ Implantation transluminale (percutanée) de stents Cheatham-Platinum non couverts avec libération de substance médicamenteuse, vaisseaux de l'épaule et du bras
- 39.B5.51 ↔ Implantation transluminale (percutanée) de stents Cheatham-Platinum non couverts avec libération de substance médicamenteuse, vaisseaux de l'avant-bras
- 39.B5.71 ↔ Implantation transluminale (percutanée) de stents Cheatham-Platinum non couverts, aorte
- 39.B5.74 ↔ Implantation transluminale (percutanée) de stents Cheatham-Platinum non couverts, isthme aortique
- 39.B5.81 ↔ Implantation transluminale (percutanée) de stents Cheatham-Platinum non couverts, autres vaisseaux thoraciques
- 39.B5.C1 ↔ Implantation transluminale (percutanée) de stents Cheatham-Platinum non couverts, autres artères abdominales et pelviennes
- 39.B5.C3 ↔ Implantation transluminale (percutanée) de stents Cheatham-Platinum non couverts, artère iliaque
- 39.B5.D1 ↔ Implantation transluminale (percutanée) de stents Cheatham-Platinum non couverts, vaisseaux viscéraux
- 39.B5.G1 ↔ Implantation transluminale (percutanée) de stents Cheatham-Platinum non couverts, artères de la cuisse
- 39.B5.H1 ↔ Implantation transluminale (percutanée) de stents Cheatham-Platinum non couverts, vaisseaux de la jambe
- 39.B5.J7 ↔ Implantation transluminale (percutanée) de stents Cheatham-Platinum non couverts, veine cave
- 39.B5.JB ↔ Implantation transluminale (percutanée) de stents Cheatham-Platinum non couverts, autres veines abdominales et pelviennes
- 39.B5.JF ↔ Implantation transluminale (percutanée) de stents Cheatham-Platinum non couverts, veines de la cuisse
- 39.B5.JI ↔ Implantation transluminale (percutanée) de stents Cheatham-Platinum non couverts, veine porte
- 39.B5.L1 ↔ Implantation transluminale (percutanée) de stents Cheatham-Platinum non couverts, vaisseaux rachidiens
- 39.B6.09 ↔ Implantation transluminale (percutanée) de stents Cheatham-Platinum couverts, autre
- 39.B6.11 ↔ Implantation transluminale (percutanée) de stents Cheatham-Platinum couverts, vaisseaux intracrâniens
- 39.B6.22 ↔ Implantation transluminale (percutanée) de stents Cheatham-Platinum couverts, artère carotide SAP
- 39.B6.23 ↔ Implantation transluminale (percutanée) de stents Cheatham-Platinum couverts, artère carotide commune

39.B6.25 ↔	Implantation transluminale (percutanée) de stents Cheatham-Platinum couverts, artère carotide interne extracrânienne	39.B7.71 ↔	Implantation transluminale (percutanée) de stents à grand lumen non couverts, aorte
39.B6.26 ↔	Implantation transluminale (percutanée) de stents Cheatham-Platinum couverts, artère carotide interne extracrânienne avec artère carotide commune	39.B7.74 ↔	Implantation transluminale (percutanée) de stents à grand lumen non couverts, isthme aortique
39.B6.27 ↔	Implantation transluminale (percutanée) de stents Cheatham-Platinum couverts, artère carotide externe	39.B7.81 ↔	Implantation transluminale (percutanée) de stents à grand lumen non couverts, autres vaisseaux thoraciques
39.B6.31 ↔	Implantation transluminale (percutanée) de stents Cheatham-Platinum couverts avec libération de substance médicamenteuse, vaisseaux de l'épaule et du bras	39.B7.A4 ↔	Implantation transluminale (percutanée) de stents à grand lumen non couverts, artère pulmonaire
39.B6.51 ↔	Implantation transluminale (percutanée) de stents Cheatham-Platinum couverts avec libération de substance médicamenteuse, vaisseaux de l'avant-bras	39.B7.C1 ↔	Implantation transluminale (percutanée) de stents à grand lumen non couverts, autres artères abdominales et pelviennes
39.B6.71 ↔	Implantation transluminale (percutanée) de stents Cheatham-Platinum couverts, aorte	39.B7.C3 ↔	Implantation transluminale (percutanée) de stents à grand lumen non couverts, artère iliaque
39.B6.74 ↔	Implantation transluminale (percutanée) de stents Cheatham-Platinum couverts, isthme aortique	39.B7.D1 ↔	Implantation transluminale (percutanée) de stents à grand lumen non couverts, vaisseaux viscéraux
39.B6.81 ↔	Implantation transluminale (percutanée) de stents Cheatham-Platinum couverts, autres vaisseaux thoraciques	39.B7.G1 ↔	Implantation transluminale (percutanée) de stents à grand lumen non couverts, artères de la cuisse
39.B6.C1 ↔	Implantation transluminale (percutanée) de stents Cheatham-Platinum couverts, autres artères abdominales et pelviennes	39.B7.H1 ↔	Implantation transluminale (percutanée) de stents à grand lumen non couverts, vaisseaux de la jambe
39.B6.C3 ↔	Implantation transluminale (percutanée) de stents Cheatham-Platinum couverts, artère iliaque	39.B7.J3 ↔	Implantation transluminale (percutanée) de stents à grand lumen non couverts, veine pulmonaire
39.B6.D1 ↔	Implantation transluminale (percutanée) de stents Cheatham-Platinum couverts, vaisseaux viscéraux	39.B7.J7 ↔	Implantation transluminale (percutanée) de stents à grand lumen non couverts, veine cave
39.B6.G1 ↔	Implantation transluminale (percutanée) de stents Cheatham-Platinum couverts, artères de la cuisse	39.B7.JB ↔	Implantation transluminale (percutanée) de stents à grand lumen non couverts, autres veines abdominales et pelviennes
39.B6.H1 ↔	Implantation transluminale (percutanée) de stents Cheatham-Platinum couverts, vaisseaux de la jambe	39.B7.JF ↔	Implantation transluminale (percutanée) de stents à grand lumen non couverts, veines de la cuisse
39.B6.J7 ↔	Implantation transluminale (percutanée) de stents Cheatham-Platinum couverts, veine cave	39.B7.JI ↔	Implantation transluminale (percutanée) de stents à grand lumen non couverts, veine porte
39.B6.JB ↔	Implantation transluminale (percutanée) de stents Cheatham-Platinum couverts, autres veines abdominales et pelviennes	39.B7.L1 ↔	Implantation transluminale (percutanée) de stents à grand lumen non couverts, vaisseaux rachidiens
39.B6.JF ↔	Implantation transluminale (percutanée) de stents Cheatham-Platinum couverts, veines de la cuisse	39.B8.09 ↔	Implantation transluminale (percutanée) de stents à grand lumen couverts, autre
39.B6.JI ↔	Implantation transluminale (percutanée) de stents Cheatham-Platinum couverts, veine porte	39.B8.11 ↔	Implantation transluminale (percutanée) de stents à grand lumen couverts, vaisseaux intracrâniens
39.B6.L1 ↔	Implantation transluminale (percutanée) de stents Cheatham-Platinum couverts, vaisseaux rachidiens	39.B8.22 ↔	Implantation transluminale (percutanée) de stents à grand lumen couverts, artère carotide SAP
39.B7.09 ↔	Implantation transluminale (percutanée) de stents à grand lumen non couverts, autre	39.B8.23 ↔	Implantation transluminale (percutanée) de stents à grand lumen couverts, artère carotide commune
39.B7.11 ↔	Implantation transluminale (percutanée) de stents à grand lumen non couverts, vaisseaux intracrâniens	39.B8.25 ↔	Implantation transluminale (percutanée) de stents à grand lumen couverts, artère carotide interne extracrânienne
39.B7.22 ↔	Implantation transluminale (percutanée) de stents à grand lumen non couverts, artère carotide SAP	39.B8.26 ↔	Implantation transluminale (percutanée) de stents à grand lumen couverts, artère carotide interne extracrânienne avec artère carotide commune
39.B7.23 ↔	Implantation transluminale (percutanée) de stents à grand lumen non couverts, artère carotide commune	39.B8.27 ↔	Implantation transluminale (percutanée) de stents à grand lumen couverts, artère carotide externe
39.B7.25 ↔	Implantation transluminale (percutanée) de stents à grand lumen non couverts, artère carotide interne extracrânienne	39.B8.28 ↔	Implantation transluminale (percutanée) de stents à grand lumen couverts, artère vertébrale extracrânienne
39.B7.26 ↔	Implantation transluminale (percutanée) de stents à grand lumen non couverts, artère carotide interne extracrânienne avec artère carotide commune	39.B8.31 ↔	Implantation transluminale (percutanée) de stents à grand lumen couverts, vaisseaux de l'épaule et du bras
39.B7.27 ↔	Implantation transluminale (percutanée) de stents à grand lumen non couverts, artère carotide externe	39.B8.51 ↔	Implantation transluminale (percutanée) de stents à grand lumen couverts, vaisseaux de l'avant-bras
39.B7.28 ↔	Implantation transluminale (percutanée) de stents à grand lumen non couverts, artère vertébrale extracrânienne	39.B8.71 ↔	Implantation transluminale (percutanée) de stents à grand lumen couverts, aorte
39.B7.31 ↔	Implantation transluminale (percutanée) de stents à grand lumen non couverts, vaisseaux de l'épaule et du bras	39.B8.74 ↔	Implantation transluminale (percutanée) de stents à grand lumen couverts, isthme aortique
39.B7.51 ↔	Implantation transluminale (percutanée) de stents à grand lumen non couverts, vaisseaux de l'avant-bras	39.B8.81 ↔	Implantation transluminale (percutanée) de stents à grand lumen couverts, autres vaisseaux thoraciques
		39.B8.A4 ↔	Implantation transluminale (percutanée) de stents à grand lumen couverts, artère pulmonaire
		39.B8.C1 ↔	Implantation transluminale (percutanée) de stents à grand lumen couverts, autres artères abdominales et pelviennes
		39.B8.C3 ↔	Implantation transluminale (percutanée) de stents à grand lumen couverts, artère iliaque

- 39.B8.D1 ↔ Implantation transluminale (percutanée) de stents à grand lumen couverts, vaisseaux viscéraux
- 39.B8.G1 ↔ Implantation transluminale (percutanée) de stents à grand lumen couverts, artères de la cuisse
- 39.B8.H1 ↔ Implantation transluminale (percutanée) de stents à grand lumen couverts, vaisseaux de la jambe
- 39.B8.J3 ↔ Implantation transluminale (percutanée) de stents à grand lumen couverts, veine pulmonaire
- 39.B8.J7 ↔ Implantation transluminale (percutanée) de stents à grand lumen couverts, veine cave
- 39.B8.JB ↔ Implantation transluminale (percutanée) de stents à grand lumen couverts, autres veines abdominales et pelviennes
- 39.B8.JF ↔ Implantation transluminale (percutanée) de stents à grand lumen couverts, veines de la cuisse
- 39.B8.JI ↔ Implantation transluminale (percutanée) de stents à grand lumen couverts, veine porte
- 39.B8.L1 ↔ Implantation transluminale (percutanée) de stents à grand lumen couverts, vaisseaux rachidiens
- 39.BA.09 ↔ Implantation transluminale (percutanée) de stents à potentiel de croissance non couverts, autre
- 39.BA.A4 ↔ Implantation transluminale (percutanée) de stents à potentiel de croissance non couverts, artère pulmonaire
- 39.BA.J3 ↔ Implantation transluminale (percutanée) de stents à potentiel de croissance non couverts, veine pulmonaire
- 39.BB.09 ↔ Implantation transluminale (percutanée) de stents à potentiel de croissance couverts, autre
- 39.BB.A4 ↔ Implantation transluminale (percutanée) de stents à potentiel de croissance couverts, artère pulmonaire
- 39.BB.J3 ↔ Implantation transluminale (percutanée) de stents à potentiel de croissance couverts, veine pulmonaire
- 39.BE ↔ Implantation transluminale (percutanée) d'un stent auto-expansible de bifurcation, intracrânienne
- 39.BF.09 ↔ Implantation transluminale (percutanée) de micro-stents auto-expansibles, autre
- 39.BF.11 ↔ Implantation transluminale (percutanée) de micro-stents auto-expansibles, vaisseaux intracrâniens
- 39.BF.51 ↔ Implantation transluminale (percutanée) de micro-stents auto-expansibles, vaisseaux de l'avant-bras
- 39.BF.H1 ↔ Implantation transluminale (percutanée) de micro-stents auto-expansibles, vaisseaux de la jambe
- 39.BG.09 ↔ Implantation transluminale (percutanée) de stents en nitinol à maillage monobrin, autre
- 39.BG.31 ↔ Implantation transluminale (percutanée) de stents en nitinol à maillage monobrin, vaisseaux de l'épaule et du bras
- 39.BG.81 ↔ Implantation transluminale (percutanée) de stents en nitinol à maillage monobrin, autres vaisseaux thoraciques
- 39.BG.C1 ↔ Implantation transluminale (percutanée) de stents en nitinol à maillage monobrin, autres artères abdominales et pelviennes
- 39.BG.C3 ↔ Implantation transluminale (percutanée) de stents en nitinol à maillage monobrin, artère iliaque
- 39.BG.G1 ↔ Implantation transluminale (percutanée) de stents en nitinol à maillage monobrin, artères de la cuisse
- 39.BG.H1 ↔ Implantation transluminale (percutanée) de stents en nitinol à maillage monobrin, vaisseaux de la jambe
- 39.BH.09 ↔ Implantation transluminale (percutanée) de stents pour modulation du flux lors d'anévrismes, artère
- 39.BH.11 ↔ Implantation transluminale (percutanée) de stents pour modulation du flux lors d'anévrismes, vaisseaux intracrâniens
- 39.BH.22 ↔ Implantation transluminale (percutanée) de stents pour modulation du flux lors d'anévrismes, artère carotide SAP
- 39.BH.23 ↔ Implantation transluminale (percutanée) de stents pour modulation du flux lors d'anévrismes, artère carotide commune
- 39.BH.25 ↔ Implantation transluminale (percutanée) de stents pour modulation du flux lors d'anévrismes, artère carotide interne extracrânienne
- 39.BH.26 ↔ Implantation transluminale (percutanée) de stents pour modulation du flux lors d'anévrismes, artère carotide interne extracrânienne avec artère carotide commune
- 39.BH.27 ↔ Implantation transluminale (percutanée) de stents pour modulation du flux lors d'anévrismes, artère carotide externe
- 39.BH.28 ↔ Implantation transluminale (percutanée) de stents pour modulation du flux lors d'anévrismes, artère vertébrale extracrânienne
- 39.BH.31 ↔ Implantation transluminale (percutanée) de stents pour modulation du flux lors d'anévrismes, vaisseaux de l'épaule et du bras
- 39.BH.51 ↔ Implantation transluminale (percutanée) de stents pour modulation du flux lors d'anévrismes, vaisseaux de l'avant-bras
- 39.BH.71 ↔ Implantation transluminale (percutanée) de stents pour modulation du flux lors d'anévrismes, aorte
- 39.BH.74 ↔ Implantation transluminale (percutanée) de stents pour modulation du flux lors d'anévrismes, isthme de l'aorte
- 39.BH.81 ↔ Implantation transluminale (percutanée) de stents pour modulation du flux lors d'anévrismes, autres vaisseaux thoraciques
- 39.BH.C1 ↔ Implantation transluminale (percutanée) de stents pour modulation du flux lors d'anévrismes, autres artères abdominales et pelviennes
- 39.BH.C3 ↔ Implantation transluminale (percutanée) de stents pour modulation du flux lors d'anévrismes, artère iliaque
- 39.BH.D1 ↔ Implantation transluminale (percutanée) de stents pour modulation du flux lors d'anévrismes, vaisseaux viscéraux
- 39.BH.G1 ↔ Implantation transluminale (percutanée) de stents pour modulation du flux lors d'anévrismes, artères de la cuisse
- 39.BH.H1 ↔ Implantation transluminale (percutanée) de stents pour modulation du flux lors d'anévrismes, vaisseaux de la jambe
- 39.BH.J7 ↔ Implantation transluminale (percutanée) de stents pour modulation du flux lors d'anévrismes, veine cave
- 39.BH.JB ↔ Implantation transluminale (percutanée) de stents pour modulation du flux lors d'anévrismes, autres veines abdominales et pelviennes
- 39.BH.JF ↔ Implantation transluminale (percutanée) de stents pour modulation du flux lors d'anévrismes, veines de la cuisse
- 39.BH.JI ↔ Implantation transluminale (percutanée) de stents pour modulation du flux lors d'anévrismes, veine porte
- 39.BH.L1 ↔ Implantation transluminale (percutanée) de stents pour modulation du flux lors d'anévrismes, vaisseaux rachidiens
- 40.11.10 ↔ Biopsie ouverte (par incision) de ganglion lymphatique médiastinal, para-aortique, iliaque ou pelvien
- 40.11.11 ↔ Biopsie ouverte (par incision) de ganglion lymphatique cervical, supraclaviculaire, axillaire ou inguinal
- 42.81.20 ↔ Insertion et remplacement de prothèse non auto-expansible (tube permanent) dans l'œsophage, par chirurgie ouverte
- 42.81.21 ↔ Insertion et remplacement de deux prothèses non auto-expansibles (tubes permanents) dans l'œsophage, par chirurgie ouverte

42.81.22 ↔	Insertion et remplacement de plus de deux prothèses non auto-expansibles (tubes permanents) dans l'œsophage, par chirurgie ouverte	44.49.10 ↔	Sclérose chirurgicale ouverte de varices gastriques
42.81.30 ↔	Insertion et remplacement de prothèse non auto-expansibles (tube permanent) dans l'œsophage, par laparoscopie	44.49.11 ↔	Sclérose laparoscopique de varices gastriques
42.81.31 ↔	Insertion et remplacement de deux prothèses non auto-expansibles (tubes permanents) dans l'œsophage, par laparoscopie	44.49.20 ↔	Ligature chirurgicale ouverte de varices gastriques
42.81.32 ↔	Insertion et remplacement de plus de deux prothèses non auto-expansibles (tubes permanents) dans l'œsophage, par laparoscopie	44.49.21 ↔	Ligature laparoscopique de varices gastriques
42.81.50 ↔	Insertion et remplacement de prothèse auto-expansibles (tube permanent) dans l'œsophage, par chirurgie ouverte	44.49.30 ↔	Opération de dévascularisation fundique
42.81.51 ↔	Insertion et remplacement de deux prothèses auto-expansibles (tubes permanents) dans l'œsophage, par chirurgie ouverte	44.5X.00 ↔	Révision d'anastomose gastrique, SAP
42.81.52 ↔	Insertion et remplacement de plus de deux prothèses auto-expansibles (tubes permanents) dans l'œsophage, par chirurgie ouverte	44.5X.10 ↔	Révision d'anastomose gastrique après opération de Billroth I et II
42.81.60 ↔	Insertion et remplacement de prothèse auto-expansibles (tube permanent) dans l'œsophage, par laparoscopie	44.5X.21 ↔	Révision d'anastomose gastrique après bypass gastrique ou avec interposition intestinale, chirurgicale ouverte
42.81.61 ↔	Insertion et remplacement de deux prothèses auto-expansibles (tubes permanents) dans l'œsophage, par laparoscopie	44.5X.22 ↔	Révision d'anastomose gastrique après bypass gastrique ou avec interposition intestinale, laparoscopique
42.81.62 ↔	Insertion et remplacement de plus de deux prothèses auto-expansibles (tubes permanents) dans l'œsophage, par laparoscopie	44.5X.33 ↔	Révision de poche après bypass gastrique, sans recréation, par chirurgie ouverte
42.88.00 ↔	Enlèvement de prothèse de l'œsophage, SAP	44.5X.34 ↔	Révision de poche après bypass gastrique, sans recréation, par laparoscopie
42.88.11 ↔	Enlèvement chirurgical ouvert de prothèse de l'œsophage	44.5X.35 ↔	Révision de poche après bypass gastrique, avec recréation, par chirurgie ouverte
42.88.12 ↔	Enlèvement de prothèse de l'œsophage, par laparoscopie	44.5X.36 ↔	Révision de poche après bypass gastrique, avec recréation, par laparoscopie
42.88.99 ↔	Enlèvement de prothèse de l'œsophage, autre	44.5X.41 ↔	Révision à la suite d'une dérivation bilio-pancréatique [BPD], chirurgicale ouverte
42.91 ↔	Ligature de varices œsophagiennes	44.5X.42 ↔	Révision à la suite d'une dérivation bilio-pancréatique [BPD], laparoscopique
42.99.10 ↔	Autre opération de l'œsophage, opération de dévascularisation de l'œsophage	44.5X.43 ↔	Intervention inversée à la suite d'une dérivation bilio-pancréatique [BPD], chirurgicale ouverte
42.99.35 ↔	Implantation d'un système anti-reflux pour soutenir la fonction du sphincter œsophagien, chirurgicale ouverte	44.5X.44 ↔	Intervention inversée à la suite d'une dérivation bilio-pancréatique [BPD], laparoscopique
42.99.36 ↔	Implantation d'un système anti-reflux pour soutenir la fonction du sphincter œsophagien, laparoscopique	44.5X.51 ↔	Intervention inversée après bypass gastrique, chirurgicale ouverte
42.99.37 ↔	Implantation d'une sonde de système anti-reflux pour soutenir la fonction du sphincter œsophagien, chirurgicale ouverte	44.5X.52 ↔	Intervention inversée après bypass gastrique, laparoscopique
42.99.38 ↔	Implantation d'une sonde de système anti-reflux pour soutenir la fonction du sphincter œsophagien, laparoscopique	44.5X.99 ↔	Révision d'anastomose gastrique, autre
42.99.3A ↔	Enlèvement d'un système anti-reflux soutenant la fonction du sphincter œsophagien, chirurgical ouvert	44.91 ↔	Ligature de varices gastriques
42.99.3B ↔	Enlèvement d'un système anti-reflux soutenant la fonction du sphincter œsophagien, laparoscopique	44.92 ↔	Manipulation peropératoire de l'estomac
42.99.3C ↔	Enlèvement d'une sonde de système anti-reflux soutenant la fonction du sphincter œsophagien, chirurgical ouvert	46.97.00 ↔	Transplantation intestinale, SAP
42.99.3D ↔	Enlèvement d'une sonde de système anti-reflux soutenant la fonction du sphincter œsophagien, laparoscopique	46.97.10 ↔	Transplantation intestinale, retransplantation d'intestin grêle durant la même hospitalisation
42.99.3E ↔	Révision sans remplacement d'un système anti-reflux soutenant la fonction du sphincter œsophagien, chirurgicale ouverte	46.99.10 ↔	Décompression de l'intestin
42.99.3F ↔	Révision sans remplacement d'un système anti-reflux soutenant la fonction du sphincter œsophagien, laparoscopique	46.99.51 ↔	Insertion ou remplacement de prothèse non auto-expansibles dans l'intestin, par chirurgie ouverte
43.0 ↔	Gastrectomie	46.99.52 ↔	Insertion ou remplacement de prothèse non auto-expansibles dans l'intestin, par laparoscopie
43.89.09 ↔	Autre gastrectomie partielle, autre	46.99.61 ↔	Insertion ou remplacement de prothèse auto-expansibles dans l'intestin, par chirurgie ouverte
43.89.61 ↔	Gastrectomie partielle avec gastro-gastrostomie	46.99.62 ↔	Insertion ou remplacement de prothèse auto-expansibles dans l'intestin, par laparoscopie
44.44 ↔	Embolisation par cathéter d'hémorragie gastrique ou duodénale	46.99.71 ↔	Enlèvement de prothèse de l'intestin, par chirurgie ouverte
		46.99.72 ↔	Enlèvement de prothèse de l'intestin, par laparoscopie
		46.99.81 ↔	Section des brides de Ladd, par chirurgie ouverte
		46.99.82 ↔	Section des brides de Ladd, par laparoscopie
		46.99.93 ↔	Fermeture de brèche du méso lors d'hernie interne, par chirurgie ouverte
		46.99.94 ↔	Fermeture de brèche du méso lors d'hernie interne, par laparoscopie
		51.71 ↔	Suture simple du cholédoque
		51.79 ↔	Réparation du canal cystique et des canaux hépatiques
		53.00 ↔	Réparation de hernie inguinale, SAP
		53.06.11 ↔	Opération de hernie inguinale, par chirurgie ouverte, sans implantation de membranes ou filets
		53.06.21 ↔	Opération de hernie inguinale, par chirurgie ouverte, avec implantation de membranes et filets
		53.07.11 ↔	Opération de hernie inguinale, par laparoscopie, sans implantation de membranes ou filets
		53.07.21 ↔	Opération de hernie inguinale, par laparoscopie, avec implantation de membranes et filets

53.09 ↔	Réparation de hernie inguinale, autre	59.92 ↔	Autres opérations de tissu périrénal ou périvésical
53.20 ↔	Opération de hernie crurale, SAP	63.94 ↔	Lyse d'adhérence du cordon spermatique
53.22.11 ↔	Opération de hernie crurale, par chirurgie ouverte, sans implantation de membranes ou filets	65.81.00 ↔	Adhésiolyse d'ovaire et de trompe de Fallope par laparoscopie, SAP
53.22.21 ↔	Opération de hernie crurale, par chirurgie ouverte, avec implantation de membranes ou filets	65.81.10 ↔	Adhésiolyse tubo-ovariennes du péritoine pelvien de la femme par laparoscopie
53.23.11 ↔	Opération de hernie crurale, par laparoscopie, sans implantation de membranes ou filets	65.81.99 ↔	Adhésiolyse d'ovaire et de trompe de Fallope par laparoscopie, autre
53.23.21 ↔	Opération de hernie crurale, par laparoscopie, avec implantation de membranes et filets	65.89.00 ↔	Autre adhésiolyse d'ovaire et de trompe de Fallope, SAP
53.29 ↔	Réparation de hernie crurale, autre	65.89.10 ↔	Autre adhésiolyse d'ovaire et de trompe de Fallope, par chirurgie ouverte
54.12.00 ↔	Relaparotomie, SAP	65.89.11 ↔	Autre adhésiolyse d'ovaire et de trompe de Fallope, avec traitement microchirurgical
54.12.10 ↔	Laparotomie de second regard	65.89.12 ↔	Autre adhésiolyse tubo-ovariennes du péritoine pelvien de la femme, par chirurgie ouverte
54.12.11 ↔	Laparotomie de contrôle d'hémorragie post-opératoire	65.89.13 ↔	Autre adhésiolyse tubo-ovariennes du péritoine pelvien de la femme, avec traitement microchirurgical
54.12.99 ↔	Relaparotomie, autre	65.89.99 ↔	Autre adhésiolyse d'ovaire et de trompe de Fallope, autre
54.13 ↔	Laparotomie avec drainage	70.13 ↔	Lyse d'adhérences intraluminales du vagin
54.19 ↔	Laparotomie, autre	71.01 ↔	Lyse d'adhérences de la vulve
54.25 ↔	Lavage péritonéal	83.02.10 ↔	Myotomie, tête et cou
54.3X.10 ↔	Omphalectomie	83.02.11 ↔	Myotomie, épaule et aisselle
54.4X.10 ↔	Excision d'appendice épiploïque	83.02.12 ↔	Myotomie, bras et coude
54.4X.11 ↔	Excision de mésentère	83.02.13 ↔	Myotomie, avant-bras
54.4X.12 ↔	Excision d'épiploon	83.02.14 ↔	Myotomie, paroi thoracique, abdomen et dos
54.4X.99 ↔	Excision ou destruction de tissu péritonéal et de lésion péritonéale, autre	83.02.15 ↔	Myotomie, région inguino-génitale et fesses
54.51 ↔	Lyse d'adhérences péritonéales, par laparoscopie	83.02.16 ↔	Myotomie, membre inférieur
54.52 ↔	Lyse d'adhérences péritonéales, par chirurgie ouverte	83.02.19 ↔	Myotomie, autre site
54.59 ↔	Lyse d'adhérences péritonéales, autre	83.03.10 ↔	Bursotomie, tête et cou
54.62 ↔	Autre suture différée de plaie abdominale granulante	83.03.11 ↔	Bursotomie, épaule et aisselle
54.63.00 ↔	Autre suture de la paroi abdominale, SAP	83.03.12 ↔	Bursotomie, bras et coude
54.63.10 ↔	Autre suture de la paroi abdominale, suture de lacération de la paroi abdominale	83.03.13 ↔	Bursotomie, avant-bras
54.63.99 ↔	Autre suture de la paroi abdominale, autre	83.03.14 ↔	Bursotomie, paroi thoracique, abdomen et dos
54.64.10 ↔	Suture du péritoine, suture du mésentère, du grand ou du petit épiploon (après lacération)	83.03.15 ↔	Bursotomie, région inguino-génitale et fesses
54.64.99 ↔	Suture du péritoine, autre	83.03.16 ↔	Bursotomie, membre inférieur
54.73 ↔	Autre réparation du péritoine	83.03.19 ↔	Bursotomie, autre site
54.74 ↔	Autre réparation de l'épiploon	83.09.10 ↔	Extraction de corps étranger de muscle, de tendon et de fascia, tête et cou
54.75 ↔	Autre réparation du mésentère	83.09.11 ↔	Extraction de corps étranger de muscle, de tendon et de fascia, épaule et aisselle
54.99.31 ↔	Debulking par laparotomie	83.09.12 ↔	Extraction de corps étranger de muscle, de tendon et de fascia, bras et coude
54.99.40 ↔	Révision de fistule cutanéopéritonéale (cathéter à demeure)	83.09.13 ↔	Extraction de corps étranger de muscle, de tendon et de fascia, avant-bras
54.99.50 ↔	Fermeture temporaire de la paroi abdominale	83.09.14 ↔	Extraction de corps étranger de muscle, de tendon et de fascia, paroi thoracique, abdomen et dos
54.99.60 ↔	Lombotomie	83.09.15 ↔	Extraction de corps étranger de muscle, de tendon et de fascia, région inguino-génitale et fesses
54.99.61 ↔	Relombotomie	83.09.16 ↔	Extraction de corps étranger de muscle, de tendon et de fascia, membre inférieur
54.99.81 ↔	Révision sans remplacement de cathéters ainsi que de la pompe automatique programmable et rechargeable pour le drainage continu d'ascite	83.09.19 ↔	Extraction de corps étranger de muscle, de tendon et de fascia, autre site
54.99.82 ↔	Élimination d'une obstruction mécanique de cathéters d'une pompe automatique programmable et rechargeable pour drainage continu d'ascite	83.11 ↔	Ténotomie du tendon d'Achille
54.99.84 ↔	Remplacement des cathéters de pompe automatique programmable et rechargeable pour le drainage continu d'ascite	83.12 ↔	Ténotomie des adducteurs de la hanche
54.A1 ↔	Excision et destruction de tissu rétropéritonéal	83.13.10 ↔	Incision de tendon, tête et cou
56.81 ↔	Lyse d'adhérences intraluminales de l'uretère	83.13.11 ↔	Incision de tendon, épaule et aisselle
57.12 ↔	Lyse d'adhérences intraluminales avec incision de la vessie	83.13.12 ↔	Incision de tendon, bras et coude
57.41 ↔	Lyse transurétrale d'adhérences intraluminales	83.13.13 ↔	Incision de tendon, avant-bras
59.00 ↔	Dissection rétropéritonéale, SAP	83.13.14 ↔	Incision de tendon, paroi thoracique, abdomen et dos
59.02 ↔	Autre lyse d'adhérences périrénales ou périurétérales	83.13.15 ↔	Incision de tendon, région inguino-génitale et fesses
59.03.00 ↔	Lyse d'adhérences périrénales ou périurétérales par laparoscopie, SAP	83.13.16 ↔	Incision de tendon, membre inférieur
59.03.99 ↔	Lyse d'adhérences périrénales ou périurétérales par laparoscopie, autre	83.13.20 ↔	Section de tendon, tête et cou
59.11 ↔	Autre lyse d'adhérences périvésicales	83.13.21 ↔	Section de tendon, épaule et aisselle
59.12 ↔	Lyse d'adhérences périvésicales par laparoscopie	83.13.22 ↔	Section de tendon, bras et coude
59.19 ↔	Autre incision de tissu périvésical	83.13.23 ↔	Section de tendon, avant-bras
59.91 ↔	Excision de tissu périrénal ou périvésical	83.13.24 ↔	Section de tendon, paroi thoracique, abdomen et dos
		83.13.25 ↔	Section de tendon, région inguino-génitale et fesses

83.13.26 ↔	Section de tendon, membre inférieur	83.42.14 ↔	Autre ténectomie, paroi thoracique, abdomen et dos
83.14.10 ↔	Fasciotomie ou aponévrotomie, tête et cou	83.42.15 ↔	Autre ténectomie, région inguino-génitale et fesses
83.14.11 ↔	Fasciotomie ou aponévrotomie, épaule et aisselle	83.42.16 ↔	Autre ténectomie, membre inférieur
83.14.12 ↔	Fasciotomie ou aponévrotomie, bras et coude	83.42.19 ↔	Autre ténectomie, autre site
83.14.13 ↔	Fasciotomie ou aponévrotomie, avant-bras	83.44.00 ↔	Autre fasciectomie, SAP
83.14.14 ↔	Fasciotomie ou aponévrotomie, paroi thoracique, abdomen et dos	83.44.10 ↔	Autre fasciectomie, tête et cou
83.14.15 ↔	Fasciotomie ou aponévrotomie, région inguino-génitale et fesses	83.44.11 ↔	Autre fasciectomie, épaule et aisselle
83.14.16 ↔	Fasciotomie ou aponévrotomie, membre inférieur	83.44.12 ↔	Autre fasciectomie, bras et coude
83.19.10 ↔	Section de muscle, tête et cou	83.44.13 ↔	Autre fasciectomie, avant-bras
83.19.11 ↔	Section de muscle, épaule et aisselle	83.44.14 ↔	Autre fasciectomie, paroi thoracique, abdomen et dos
83.19.12 ↔	Section de muscle, bras et coude	83.44.15 ↔	Autre fasciectomie, région inguino-génitale et fesses
83.19.13 ↔	Section de muscle, avant-bras	83.44.16 ↔	Autre fasciectomie, membre inférieur
83.19.14 ↔	Section de muscle, paroi thoracique, abdomen et dos	83.44.19 ↔	Autre fasciectomie, autre site
83.19.15 ↔	Section de muscle, région inguino-génitale et fesses	83.44.99 ↔	Autre fasciectomie, autre
83.19.16 ↔	Section de muscle, membre inférieur	83.45.10 ↔	Autre myectomie, tête et cou
83.19.20 ↔	Désinsertion de muscle, de tendon et de fascia, tête et cou	83.45.11 ↔	Autre myectomie, épaule et aisselle
83.19.21 ↔	Désinsertion de muscle, de tendon et de fascia, épaule et aisselle	83.45.12 ↔	Autre myectomie, bras et coude
83.19.22 ↔	Désinsertion de muscle, de tendon et de fascia, bras et coude	83.45.13 ↔	Autre myectomie, avant-bras
83.19.23 ↔	Désinsertion de muscle, de tendon et de fascia, avant-bras	83.45.14 ↔	Autre myectomie, paroi thoracique, abdomen et dos
83.19.24 ↔	Désinsertion de muscle, de tendon et de fascia, paroi thoracique, abdomen et dos	83.45.15 ↔	Autre myectomie, région inguino-génitale et fesses
83.19.25 ↔	Désinsertion de muscle, de tendon et de fascia, région inguino-génitale et fesses	83.45.16 ↔	Autre myectomie, membre inférieur
83.19.26 ↔	Désinsertion de muscle, de tendon et de fascia, membre inférieur	83.45.19 ↔	Autre myectomie, autre site
83.21.21 ↔	Biopsie ouverte de muscle	83.49.10 ↔	Excision de gaine tendineuse, tête et cou
83.21.30 ↔	Biopsie de tissu mou, biopsie de bourse séreuse	83.49.11 ↔	Excision de gaine tendineuse, épaule et aisselle
83.31.10 ↔	Excision de lésion de gaine tendineuse, tête et cou	83.49.12 ↔	Excision de gaine tendineuse, bras et coude
83.31.11 ↔	Excision de lésion de gaine tendineuse, épaule et aisselle	83.49.13 ↔	Excision de gaine tendineuse, avant-bras
83.31.12 ↔	Excision de lésion de gaine tendineuse, bras et coude	83.49.14 ↔	Excision de gaine tendineuse, paroi thoracique et dos
83.31.13 ↔	Excision de lésion de gaine tendineuse, avant-bras	83.49.15 ↔	Excision de gaine tendineuse, région inguino-génitale et fesses
83.31.14 ↔	Excision de lésion de gaine tendineuse, paroi thoracique, abdomen et dos	83.49.16 ↔	Excision de gaine tendineuse, membre inférieur
83.31.15 ↔	Excision de lésion de gaine tendineuse, région inguino-génitale et fesses	83.49.20 ↔	Résection compartimentale, tête et cou
83.31.16 ↔	Excision de lésion de gaine tendineuse, membre inférieur	83.49.21 ↔	Résection compartimentale, épaule et aisselle
83.32.10 ↔	Excision de lésion de muscle, tête et cou	83.49.22 ↔	Résection compartimentale, bras et coude
83.32.11 ↔	Excision de lésion de muscle, épaule et bras	83.49.23 ↔	Résection compartimentale, avant-bras
83.32.12 ↔	Excision de lésion de muscle, paroi thoracique, abdomen et dos	83.49.24 ↔	Résection compartimentale, paroi thoracique, abdomen et dos
83.32.13 ↔	Excision de lésion de muscle, région inguino-génitale et fesses	83.49.25 ↔	Résection compartimentale, région inguino-génitale et fesses
83.32.14 ↔	Excision de lésion de muscle, membre inférieur	83.49.26 ↔	Résection compartimentale, membre inférieur
83.32.19 ↔	Excision de lésion de muscle, autre site	83.49.29 ↔	Résection compartimentale, autre site
83.39.10 ↔	Excision de lésion d'un tendon de la tête et du cou	83.49.30 ↔	Autre excision de tissu mou, tête et cou
83.39.11 ↔	Excision de lésion de tendon, épaule et bras	83.49.31 ↔	Autre excision de tissu mou, épaule et aisselle
83.39.12 ↔	Excision de lésion de tendon, paroi thoracique, abdomen et dos	83.49.32 ↔	Autre excision de tissu mou, bras et coude
83.39.13 ↔	Excision de lésion de tendon, région inguino-génitale et fesses	83.49.33 ↔	Autre excision de tissu mou, avant-bras
83.39.14 ↔	Excision de lésion de tendon, membre inférieur	83.49.34 ↔	Autre excision de tissu mou, paroi thoracique, abdomen et dos
83.39.20 ↔	Excision de lésion de fascia, tête et cou	83.49.35 ↔	Autre excision de tissu mou, région inguino-génitale et fesses
83.39.21 ↔	Excision de lésion de fascia, épaule et bras	83.49.36 ↔	Autre excision de tissu mou, membre inférieur
83.39.22 ↔	Excision de lésion de fascia, paroi thoracique, abdomen et dos	83.49.39 ↔	Autre excision de tissu mou, autre site
83.39.23 ↔	Excision de lésion de fascia, région inguino-génitale et fesses	83.5X.10 ↔	Bursectomie, tête et cou
83.39.24 ↔	Excision de lésion de fascia, membre inférieur	83.5X.11 ↔	Bursectomie, épaule et aisselle
83.41 ↔	Excision (prélèvement) de tendon pour greffe	83.5X.12 ↔	Bursectomie, bras et coude
83.42.10 ↔	Autre ténectomie, tête et cou	83.5X.13 ↔	Bursectomie, avant-bras
83.42.11 ↔	Autre ténectomie, épaule et aisselle	83.5X.14 ↔	Bursectomie, paroi thoracique, abdomen et dos
83.42.12 ↔	Autre ténectomie, bras et coude	83.5X.15 ↔	Bursectomie, région inguino-génitale et fesses
83.42.13 ↔	Autre ténectomie, avant-bras	83.5X.16 ↔	Bursectomie, membre inférieur
		83.5X.19 ↔	Bursectomie, autre site
		83.61.11 ↔	Suture de gaine tendineuse, épaule et aisselle
		83.61.12 ↔	Suture de gaine tendineuse, bras et coude
		83.61.13 ↔	Suture de gaine tendineuse, avant-bras
		83.61.14 ↔	Suture de gaine tendineuse, paroi thoracique, abdomen et dos
		83.61.15 ↔	Suture de gaine tendineuse, région inguino-génitale et fesses
		83.61.16 ↔	Suture de gaine tendineuse, membre inférieur
		83.61.19 ↔	Suture de gaine tendineuse, autre site
		83.62.10 ↔	Suture différée de tendon, tête et cou
		83.62.11 ↔	Suture différée de tendon, épaule et aisselle

83.62.12 ↔ Suture différée de tendon, bras et coude	83.77.19 ↔ Transposition ou transplantation de muscle, autre site
83.62.13 ↔ Suture différée de tendon, avant-bras	83.85.10 ↔ Rallongement de muscle ou de tendon, tête et cou
83.62.14 ↔ Suture différée de tendon, paroi thoracique, abdomen et dos	83.85.11 ↔ Rallongement de muscle ou de tendon, épaule et aisselle
83.62.15 ↔ Suture différée de tendon, région inguino-génitale et fesses	83.85.12 ↔ Rallongement de muscle ou de tendon, bras et coude
83.62.16 ↔ Suture différée de tendon, membre inférieur	83.85.13 ↔ Rallongement de muscle ou de tendon, avant-bras
83.62.19 ↔ Suture différée de tendon, autre site	83.85.14 ↔ Rallongement de muscle ou de tendon, paroi thoracique, abdomen et dos
83.64.10 ↔ Autre suture de tendon, tête et cou	83.85.15 ↔ Rallongement de muscle ou de tendon, région inguino-génitale et fesses
83.64.11 ↔ Autre suture de tendon, épaule et aisselle	83.85.16 ↔ Rallongement de muscle ou de tendon, membre inférieur
83.64.12 ↔ Autre suture de tendon, bras et coude	83.85.19 ↔ Rallongement de muscle ou de tendon, autre site
83.64.13 ↔ Autre suture de tendon, avant-bras	83.85.20 ↔ Raccourcissement de muscle ou de tendon, tête et cou
83.64.14 ↔ Autre suture de tendon, paroi thoracique, abdomen et dos	83.85.21 ↔ Raccourcissement de muscle ou de tendon, épaule et aisselle
83.64.15 ↔ Autre suture de tendon, région inguino-génitale et fesses	83.85.22 ↔ Raccourcissement de muscle ou de tendon, bras et coude
83.64.16 ↔ Autre suture de tendon, membre inférieur	83.85.23 ↔ Raccourcissement de muscle ou de tendon, avant-bras
83.64.19 ↔ Autre suture de tendon, autre site	83.85.24 ↔ Raccourcissement de muscle ou de tendon, paroi thoracique, abdomen et dos
83.65.10 ↔ Autre suture de muscle ou de fascia, tête et cou	83.85.25 ↔ Raccourcissement de muscle ou de tendon, région inguino-génitale et fesses
83.65.11 ↔ Autre suture de muscle ou de fascia, épaule et aisselle	83.85.26 ↔ Raccourcissement de muscle ou de tendon, membre inférieur
83.65.12 ↔ Autre suture de muscle ou de fascia, bras et coude	83.85.29 ↔ Raccourcissement de muscle ou de tendon, autre site
83.65.13 ↔ Autre suture de muscle ou de fascia, avant-bras	83.86 ↔ Plastie du quadriceps
83.65.14 ↔ Autre suture de muscle ou de fascia, paroi thoracique, abdomen et dos	83.87.10 ↔ Plastie musculaire, tête et cou
83.65.15 ↔ Autre suture de muscle ou de fascia, région inguino-génitale et fesses	83.87.11 ↔ Plastie musculaire, épaule et aisselle
83.65.16 ↔ Autre suture de muscle ou de fascia, membre inférieur	83.87.12 ↔ Plastie musculaire, bras et coude
83.72.10 ↔ Recul de tendon, tête et cou	83.87.13 ↔ Plastie musculaire, avant-bras
83.72.11 ↔ Recul de tendon, épaule et aisselle	83.87.14 ↔ Plastie musculaire, paroi thoracique, abdomen et dos
83.72.12 ↔ Recul de tendon, bras et coude	83.87.15 ↔ Plastie musculaire, région inguino-génitale et fesses
83.72.13 ↔ Recul de tendon, avant-bras	83.87.16 ↔ Plastie musculaire, membre inférieur
83.72.14 ↔ Recul de tendon, paroi thoracique, abdomen et dos	83.88.10 ↔ Plastie d'augmentation de tendon, tête et cou
83.72.15 ↔ Recul de tendon, région inguino-génitale et fesses	83.88.11 ↔ Plastie d'augmentation de tendon, épaule et aisselle
83.72.16 ↔ Recul de tendon, membre inférieur	83.88.12 ↔ Plastie d'augmentation de tendon, bras et coude
83.73.10 ↔ Rattachement de tendon, tête et cou	83.88.13 ↔ Plastie d'augmentation de tendon, avant-bras
83.73.11 ↔ Rattachement de tendon, épaule et aisselle	83.88.14 ↔ Plastie d'augmentation de tendon, paroi thoracique, abdomen et dos
83.73.12 ↔ Rattachement de tendon, bras et coude	83.88.15 ↔ Plastie d'augmentation de tendon, région inguino-génitale et fesses
83.73.13 ↔ Rattachement de tendon, avant-bras	83.88.16 ↔ Plastie d'augmentation de tendon, membre inférieur
83.73.14 ↔ Rattachement de tendon, paroi thoracique, abdomen et dos	83.88.19 ↔ Plastie d'augmentation de tendon, autre site
83.73.15 ↔ Rattachement de tendon, région inguino-génitale et fesses	83.88.20 ↔ Plastie de remplacement de tendon, tête et cou
83.73.16 ↔ Rattachement de tendon, membre inférieur	83.88.21 ↔ Plastie de remplacement de tendon, épaule et aisselle
83.73.19 ↔ Rattachement de tendon, autre site	83.88.22 ↔ Plastie de remplacement de tendon, bras et coude
83.74.10 ↔ Rattachement de muscle, tête et cou	83.88.23 ↔ Plastie de remplacement de tendon, avant-bras
83.74.11 ↔ Rattachement de muscle, épaule et aisselle	83.88.24 ↔ Plastie de remplacement de tendon, paroi thoracique, abdomen et dos
83.74.12 ↔ Rattachement de muscle, bras et coude	83.88.25 ↔ Plastie de remplacement de tendon, région inguino-génitale et fesses
83.74.13 ↔ Rattachement de muscle, avant-bras	83.88.26 ↔ Plastie de remplacement de tendon, membre inférieur
83.74.14 ↔ Rattachement de muscle, paroi thoracique, abdomen et dos	83.88.29 ↔ Plastie de remplacement de tendon, autres sites
83.74.15 ↔ Rattachement de muscle, région inguino-génitale et fesses	83.88.30 ↔ Constitution de matériel de greffe, tête et cou
83.74.16 ↔ Rattachement de muscle, membre inférieur	83.88.31 ↔ Constitution de matériel de greffe, épaule et aisselle
83.74.19 ↔ Rattachement de muscle, autre site	83.88.32 ↔ Constitution de matériel de greffe, bras et coude
83.77.10 ↔ Transposition ou transplantation de muscle, tête et cou	83.88.33 ↔ Constitution de matériel de greffe, avant-bras
83.77.11 ↔ Transposition ou transplantation de muscle, épaule et aisselle	83.88.34 ↔ Constitution de matériel de greffe, paroi thoracique, abdomen et dos
83.77.12 ↔ Transposition ou transplantation de muscle, bras et coude	83.88.35 ↔ Constitution de matériel de greffe, région inguino-génitale et fesses
83.77.13 ↔ Transposition ou transplantation de muscle, avant-bras	83.88.36 ↔ Constitution de matériel de greffe, membre inférieur
83.77.14 ↔ Transposition ou transplantation de muscle, paroi thoracique, abdomen et dos	83.88.39 ↔ Constitution de matériel de greffe, autres sites
83.77.15 ↔ Transposition ou transplantation de muscle, région inguino-génitale et fesses	83.88.40 ↔ Ténodèse, tête et cou
83.77.16 ↔ Transposition ou transplantation de muscle, membre inférieur	

83.88.41 ↔	Ténodèse, épaule et aisselle	83.99.14 ↔	Autres opérations de tendon, paroi thoracique, abdomen et dos
83.88.42 ↔	Ténodèse, bras et coude	83.99.15 ↔	Autres opérations de tendon, région inguino-génitale et fesses
83.88.43 ↔	Ténodèse, avant-bras	83.99.16 ↔	Autres opérations de tendon, membre inférieur
83.88.44 ↔	Ténodèse, paroi thoracique, abdomen et dos	83.99.20 ↔	Autres opérations de muscle, fascia et bourse, tête et cou
83.88.45 ↔	Ténodèse, région inguino-génitale et fesses	83.99.21 ↔	Autres opérations de muscle, fascia et bourse, épaule et aisselle
83.88.46 ↔	Ténodèse, membre inférieur	83.99.22 ↔	Autres opérations de muscle, fascia et bourse, bras et coude
83.88.49 ↔	Ténodèse, autre site	83.99.23 ↔	Autres opérations de muscle, fascia et bourse, avant-bras
83.88.90 ↔	Autres opérations plastiques de tendon, tête et cou	83.99.24 ↔	Autres opérations de muscle, fascia et bourse, paroi thoracique, abdomen et dos
83.88.91 ↔	Autres opérations plastiques de tendon, épaule et aisselle	83.99.25 ↔	Autres opérations de muscle, fascia et bourse, région inguino-génitale et fesses
83.88.92 ↔	Autres opérations plastiques de tendon, bras et coude	83.99.26 ↔	Autres opérations de muscle, fascia et bourse, membre inférieur
83.88.93 ↔	Autres opérations plastiques de tendon, avant-bras	83.99.30 ↔	Révision sans remplacement de stimulateur de muscle squelettique
83.88.94 ↔	Autres opérations plastiques de tendon, paroi thoracique, abdomen et dos	86.2A.31 ↔	Débridement chirurgical, étendue grande, à la tête
83.88.95 ↔	Autres opérations plastiques de tendon, région inguino-génitale et fesses	86.2A.36 ↔	Débridement chirurgical, étendue grande, à la main
83.88.96 ↔	Autres opérations plastiques de tendon, membre inférieur	86.2A.3D ↔	Débridement chirurgical, étendue grande, au pied
83.89.10 ↔	Allongement, raccourcissement et doublement de fascia, tête et cou	86.2A.3E ↔	Débridement chirurgical, étendue grande, autre site
83.89.11 ↔	Allongement, raccourcissement et doublement de fascia, épaule et aisselle	86.6B.11 ↔	Grefe autologue de peau d'épaisseur partielle, non étendue, à la tête
83.89.12 ↔	Allongement, raccourcissement et doublement de fascia, bras et coude	86.6B.12 ↔	Grefe autologue de peau d'épaisseur partielle, non étendue, au cou
83.89.13 ↔	Allongement, raccourcissement et doublement de fascia, avant-bras	86.6B.13 ↔	Grefe autologue de peau d'épaisseur partielle, non étendue, à l'épaule et à l'aisselle
83.89.14 ↔	Allongement, raccourcissement et doublement de fascia, paroi thoracique, abdomen et dos	86.6B.14 ↔	Grefe autologue de peau d'épaisseur partielle, non étendue, au bras et au coude
83.89.15 ↔	Allongement, raccourcissement et doublement de fascia, région inguino-génitale et fesses	86.6B.15 ↔	Grefe autologue de peau d'épaisseur partielle, non étendue, à l'avant-bras
83.89.16 ↔	Allongement, raccourcissement et doublement de fascia, membre inférieur	86.6B.17 ↔	Grefe autologue de peau d'épaisseur partielle, non étendue, à la paroi thoracique et au dos
83.89.20 ↔	Recouvrement de défaut de fascia, tête et cou	86.6B.18 ↔	Grefe autologue de peau d'épaisseur partielle, non étendue, à l'abdomen et à l'aîne
83.89.21 ↔	Recouvrement de défaut de fascia, épaule et aisselle	86.6B.1A ↔	Grefe autologue de peau d'épaisseur partielle, non étendue, aux fesses
83.89.22 ↔	Recouvrement de défaut de fascia, bras et coude	86.6B.1B ↔	Grefe autologue de peau d'épaisseur partielle, non étendue, à la cuisse et au genou
83.89.23 ↔	Recouvrement de défaut de fascia, avant-bras	86.6B.1C ↔	Grefe autologue de peau d'épaisseur partielle, non étendue, à la jambe
83.89.24 ↔	Recouvrement de défaut de fascia, paroi thoracique, abdomen et dos	86.6B.1D ↔	Grefe autologue de peau d'épaisseur partielle, non étendue, au pied
83.89.25 ↔	Recouvrement de défaut de fascia, région inguino-génitale et fesses	86.6B.21 ↔	Grefe autologue de peau d'épaisseur partielle, étendue, à la tête
83.89.26 ↔	Recouvrement de défaut de fascia, membre inférieur	86.6B.22 ↔	Grefe autologue de peau d'épaisseur partielle, étendue, au cou
83.89.90 ↔	Autres opérations plastiques de fascia, tête et cou	86.6B.23 ↔	Grefe autologue de peau d'épaisseur partielle, étendue, à l'épaule et à l'aisselle
83.89.91 ↔	Autres opérations plastiques de fascia, épaule et aisselle	86.6B.24 ↔	Grefe autologue de peau d'épaisseur partielle, étendue, au bras et au coude
83.89.92 ↔	Autres opérations plastiques de fascia, bras et coude	86.6B.25 ↔	Grefe autologue de peau d'épaisseur partielle, étendue, à l'avant-bras
83.89.93 ↔	Autres opérations plastiques de fascia, avant-bras	86.6B.27 ↔	Grefe autologue de peau d'épaisseur partielle, étendue, à la paroi thoracique et au dos
83.89.94 ↔	Autres opérations plastiques de fascia, paroi thoracique, abdomen et dos	86.6B.28 ↔	Grefe autologue de peau d'épaisseur partielle, étendue, à l'abdomen et à l'aîne
83.89.95 ↔	Autres opérations plastiques de fascia, région inguino-génitale et fesses	86.6B.2A ↔	Grefe autologue de peau d'épaisseur partielle, étendue, aux fesses
83.89.96 ↔	Autres opérations plastiques de fascia, membre inférieur	86.6B.2B ↔	Grefe autologue de peau d'épaisseur partielle, étendue, à la cuisse et au genou
83.91.10 ↔	Lyse d'adhérences de muscle, tendon, fascia et bourse, tête et cou	86.6B.2C ↔	Grefe autologue de peau d'épaisseur partielle, étendue, à la jambe
83.91.11 ↔	Lyse d'adhérences de muscle, tendon, fascia et bourse, épaule et aisselle	86.6B.2D ↔	Grefe autologue de peau d'épaisseur partielle, étendue, au pied
83.91.12 ↔	Lyse d'adhérences de muscle, tendon, fascia et bourse, bras et coude	86.84.21 ↔	Correction de cicatrice rétractile ou de bride cicatricielle, à la tête
83.91.13 ↔	Lyse d'adhérences de muscle, tendon, fascia et bourse, avant-bras		
83.91.14 ↔	Lyse d'adhérences de muscle, tendon, fascia et bourse, paroi thoracique, abdomen et dos		
83.91.15 ↔	Lyse d'adhérences de muscle, tendon, fascia et bourse, région inguino-génitale et fesses		
83.91.16 ↔	Lyse d'adhérences de muscle, tendon, fascia et bourse, membre inférieur		
83.99.10 ↔	Autres opérations de tendon, tête et cou		
83.99.11 ↔	Autres opérations de tendon, épaule et aisselle		
83.99.12 ↔	Autres opérations de tendon, bras et coude		
83.99.13 ↔	Autres opérations de tendon, avant-bras		

86.84.26 ↔	Correction de cicatrice rétractile ou de bride cicatricielle, à la main	86.88.14 ↔	Pose ou remplacement chirurgical de système de thérapie par pression négative avec anesthésie régionale ou générale, endorectale
86.84.2D ↔	Correction de cicatrice rétractile ou de bride cicatricielle, au pied	86.88.15 ↔	Pose ou remplacement chirurgical de système de thérapie par pression négative avec anesthésie régionale ou générale, au tissu cutané et sous-cutané
86.84.2E ↔	Correction de cicatrice rétractile ou de bride cicatricielle, autre site	86.88.16 ↔	Pose ou remplacement de système de thérapie par pression négative avec anesthésie régionale ou générale, autre site
86.88.11 ↔	Pose ou remplacement chirurgical de système de thérapie par pression négative avec anesthésie régionale ou générale, à portée profonde, aux os et articulations des extrémités	86.88.17 ↔	Pose ou remplacement chirurgical d'un système de thérapie par pression négative avec anesthésie régionale ou générale, à portée profonde, dos (cervical à sacré)
86.88.12 ↔	Pose ou remplacement chirurgical de système de thérapie par pression négative avec anesthésie régionale ou générale, à portée profonde, au thorax, au médiastin et au sternum	86.88.18 ↔	Pose ou remplacement chirurgical d'un système de thérapie par pression négative avec anesthésie régionale ou générale, à portée profonde, bassin, vulve, périnée
86.88.13 ↔	Pose ou remplacement chirurgical de système de thérapie par pression négative avec anesthésie régionale ou générale, à l'abdomen ouvert		

Procédure H06-2

85.2C.12 ‡↔	Débridement chirurgical du sein par excision sous anesthésie locale par infiltration, régionale ou générale, étendu	86.2A.21 ‡↔	Débridement chirurgical, étendue modérée, à la tête
85.2C.32 ‡↔	Débridement chirurgical du sein, sans excision, sous anesthésie locale par infiltration, régionale ou générale, étendu	86.2A.26 ‡↔	Débridement chirurgical, étendue modérée, à la main
		86.2A.2D ‡↔	Débridement chirurgical, étendue modérée, au pied
		86.2A.2E ‡↔	Débridement chirurgical, étendue modérée, autre site

Procédure H06-3

86.0B.11 ‡↔	Implantation de réservoir médicamenteux dans la peau et le tissu sous-cutané
-------------	--

ADRG H07**Cholécystectomie**

Au moins une procédure dans le tableau H07-3

DRG H07A**Cholécystectomie particulière avec néoformation maligne ou diagnostic complexe ou CPRE ou âge < 12 ans**

(Procédure dans le tableau H07-4) et (diagnostic principal dans le tableau H07-1 ou diagnostic supplémentaire dans le tableau H07-2 ou procédure dans le tableau H07-5 ou Âge < 12 ans)

DRG H07B**Cholécystectomie particulière avec âge > 11 ans, ou cholécystectomie pour néoformation maligne ou diagnostic complexe ou CPRE ou âge < 12 ans**

Procédure dans le tableau H07-4 ou diagnostic principal dans le tableau H07-1 ou diagnostic supplémentaire dans le tableau H07-2 ou procédure dans le tableau H07-5 ou Âge < 12 ans

DRG H07C**Cholécystectomie, âge > 11 ans****Diagnostic H07-1**

C22.0	Carcinome hépatocellulaire	C25.2	Tumeur maligne: Queue du pancréas
C22.1	Carcinome du canal biliaire intra-hépatique	C25.3	Tumeur maligne: Canal pancréatique
C22.2	Hépatoblastome	C25.4	Tumeur maligne: Pancréas endocrine
C22.3	Angiosarcome du foie	C25.7	Tumeur maligne: Autres parties du pancréas
C22.4	Autres sarcomes du foie	C25.8	Tumeur maligne: Lésion à localisations contiguës du pancréas
C22.7	Autres carcinomes du foie précisés	C25.9	Tumeur maligne: Pancréas, sans précision
C22.9	Tumeur maligne: Foie, sans précision	C78.7	Tumeur maligne secondaire du foie et des voies biliaires intra-hépatiques
C23	Tumeur maligne de la vésicule biliaire	K85.00	Pancréatite aiguë idiopathique: Sans indication de complication d'organe - organique
C24.0	Tumeur maligne: Canal biliaire extra-hépatique	K85.01	Pancréatite aiguë idiopathique: Avec complication d'organe - organique
C24.1	Tumeur maligne: Ampoule de Vater	K85.10	Pancréatite aiguë d'origine biliaire: Sans indication de complication d'organe - organique
C24.8	Tumeur maligne: Lésion à localisations contiguës des voies biliaires		
C24.9	Tumeur maligne: Voies biliaires, sans précision		
C25.0	Tumeur maligne: Tête du pancréas		
C25.1	Tumeur maligne: Corps du pancréas		

K85.11	Pancréatite aiguë d'origine biliaire: Avec complication d'organe - organique	K85.81	Autres pancréatites aiguës: Avec complication d'organe - organique
K85.20	Pancréatite aiguë alcoolique: Sans indication de complication d'organe - organique	K85.90	Pancréatite aiguë, sans précision: Sans indication de complication d'organe - organique
K85.21	Pancréatite aiguë alcoolique: Avec complication d'organe - organique	K85.91	Pancréatite aiguë, sans précision: Avec complication d'organe - organique
K85.30	Pancréatite aiguë médicamenteuse: Sans indication de complication d'organe - organique	K86.0	Pancréatite chronique alcoolique
K85.31	Pancréatite aiguë médicamenteuse: Avec complication d'organe - organique	K86.1	Autres pancréatites chroniques
K85.80	Autres pancréatites aiguës: Sans indication de complication d'organe - organique	K86.2	Kyste du pancréas
		K86.3	Pseudokyste du pancréas
		K86.8	Autres maladies précisées du pancréas
		K86.9	Maladie du pancréas, sans précision

Diagnostic H07-2

D69.53 Thrombopénie induite par l'héparine de type II

Procédure H07-3

51.21 ↔	Autre cholécystectomie partielle	51.22.12 ↔	Cholécystectomie élargie
51.22.00 ↔	Cholécystectomie, SAP	51.22.99 ↔	Cholécystectomie, autre
51.22.10 ↔	Cholécystectomie sans révision chirurgicale des voies biliaires	51.23 ↔	Cholécystectomie laparoscopique
51.22.11 ↔	Cholécystectomie avec révision chirurgicale des voies biliaires	51.24 ↔	Cholécystectomie partielle par laparoscopie

Procédure H07-4

51.21 ↔	Autre cholécystectomie partielle	51.22.11 ↔	Cholécystectomie avec révision chirurgicale des voies biliaires
51.22.00 ↔	Cholécystectomie, SAP	51.22.12 ↔	Cholécystectomie élargie
51.22.10 ↔	Cholécystectomie sans révision chirurgicale des voies biliaires	51.22.99 ↔	Cholécystectomie, autre

Procédure H07-5

51.10 †↔	Cholangiopancréatographie endoscopique rétrograde [ERCP]	51.87.27 †↔	Insertion ou remplacement de stent nu auto-expansible de voie biliaire, par endoscopie, 5 stents
51.11 †↔	Cholangiographie endoscopique rétrograde [ERC]	51.87.28 †↔	Insertion ou remplacement de stent nu auto-expansible de voie biliaire, par endoscopie, 6 stents et plus
51.84 †↔	Dilatation de voie biliaire et ampoule de Vater, par voie endoscopique	51.87.30 †↔	Insertion ou remplacement de stent imprégné auto-expansible de voie biliaire, par endoscopie, 1 stent
51.85 †↔	Sphinctérotomie et papillotomie, par voie endoscopique	51.87.31 †↔	Insertion ou remplacement de stent imprégné auto-expansible de voie biliaire, par endoscopie, 2 stents
51.86 †↔	Insertion de sonde naso-biliaire de drainage, par endoscopie	51.87.33 †↔	Insertion ou remplacement de stent imprégné auto-expansible de voie biliaire, par endoscopie, 3 stents
51.87.00 †↔	Insertion ou remplacement de stent de voie biliaire, par endoscopie, SAP	51.87.34 †↔	Insertion ou remplacement de stent imprégné auto-expansible de voie biliaire, par endoscopie, 4 stents
51.87.09 †↔	Insertion ou remplacement de stent de voie biliaire, par endoscopie, autres	51.87.35 †↔	Insertion ou remplacement de stent imprégné auto-expansible de voie biliaire, par endoscopie, 5 stents
51.87.10 †↔	Insertion ou remplacement de stent non auto-expansible de voie biliaire, par endoscopie, 1 stent	51.87.36 †↔	Insertion ou remplacement de stent imprégné auto-expansible de voie biliaire, par endoscopie, 6 stents et plus
51.87.13 †↔	Insertion ou remplacement de stent non auto-expansible de voie biliaire, par endoscopie, 2 stents et plus	51.88 †↔	Extraction de calcul biliaire, par voie endoscopique
51.87.23 †↔	Insertion ou remplacement de stent nu auto-expansible de voie biliaire, par endoscopie, 1 stent	51.9A.00 †↔	Insertion ou remplacement de stent de voie biliaire, SAP
51.87.24 †↔	Insertion ou remplacement de stent nu auto-expansible de voie biliaire, par endoscopie, 2 stents	51.9A.09 †↔	Insertion ou remplacement de stent de voie biliaire, autre
51.87.25 †↔	Insertion ou remplacement de stent nu auto-expansible de voie biliaire, par endoscopie, 3 stents	52.13 †↔	Pancréatographie rétrograde, par voie endoscopique [ERP]
51.87.26 †↔	Insertion ou remplacement de stent nu auto-expansible de voie biliaire, par endoscopie, 4 stents		

ADRG H09**Interventions sur le pancréas et le foie et opérations de shunt portosystémiques, sans grande intervention, sans radiothérapie**

Procédure dans le tableau H09-2

DRG H09A**Interventions sur le pancréas et le foie et opérations de shunt portosystémiques, sans grande intervention, sans radiothérapie, avec CC extrêmement sévères**

PCCL > 3

DRG H09B**Interventions sur le pancréas et le foie et opérations de shunt portosystémiques, sans grande intervention, sans radiothérapie, lors de néoformation maligne ou avec intervention particulière sur le pancréas**

Diagnostic principal dans le tableau H09-1 ou procédure dans le tableau H09-3

DRG H09C**Interventions sur le pancréas et le foie et opérations de shunt portosystémiques, sans grande intervention, sans radiothérapie****Diagnostic H09-1**

C22.0	Carcinome hépatocellulaire	C25.2	Tumeur maligne: Queue du pancréas
C22.1	Carcinome du canal biliaire intrahépatique	C25.3	Tumeur maligne: Canal pancréatique
C22.2	Hépatoblastome	C25.4	Tumeur maligne: Pancréas endocrine
C22.3	Angiosarcome du foie	C25.7	Tumeur maligne: Autres parties du pancréas
C22.4	Autres sarcomes du foie	C25.8	Tumeur maligne: Lésion à localisations contiguës du pancréas
C22.7	Autres carcinomes du foie précisés	C25.9	Tumeur maligne: Pancréas, sans précision
C22.9	Tumeur maligne: Foie, sans précision	C78.7	Tumeur maligne secondaire du foie et des voies biliaires intrahépatiques
C23	Tumeur maligne de la vésicule biliaire	D01.5	Carcinoma in situ: Foie, vésicule et voies biliaires
C24.0	Tumeur maligne: Canal biliaire extra-hépatique	D37.6	Tumeurs à évolution imprévisible ou inconnue: Foie, vésicule et voies biliaires
C24.1	Tumeur maligne: Ampoule de Vater	D37.70	Tumeur de la cavité buccale et des organes digestifs à évolution imprévisible ou inconnue: Pancréas
C24.8	Tumeur maligne: Lésion à localisations contiguës des voies biliaires		
C24.9	Tumeur maligne: Voies biliaires, sans précision		
C25.0	Tumeur maligne: Tête du pancréas		
C25.1	Tumeur maligne: Corps du pancréas		

Procédure H09-2

39.10 ↔	Shunt veineux intra-abdominal, SAP	50.23.11 ↔	Excision locale de 1-2 foyers dans le foie, jusqu'à 4 cm de diamètre respectivement, par chirurgie ouverte
39.11.00 ↔	Création et révision de shunt portosystémique, TIPSS, SAP	50.23.12 ↔	Excision locale de 1-2 foyers dans le foie, au moins 1 foyer de plus de 4 cm de diamètre, par chirurgie ouverte
39.11.11 ↔	Création de shunt portosystémique, recours à l'angioplastie percutanée (à ballonnet)	50.23.13 ↔	Excision locale de 3 foyers et plus dans le foie, par chirurgie ouverte
39.11.12 ↔	Création de shunt portosystémique, thrombolyse et thrombectomie percutanées	50.25.11 ↔	Excision locale de 1-2 foyers dans le foie, jusqu'à 4 cm de diamètre respectivement, par laparoscopie
39.11.13 ↔	Création de shunt portosystémique, utilisation d'un stent	50.25.12 ↔	Excision locale de 1-2 foyers dans le foie, au moins 1 foyer de plus de 4 cm de diamètre, par laparoscopie
39.11.21 ↔	Révision de shunt portosystémique, fermeture percutanée	50.25.13 ↔	Excision locale de 3 foyers et plus dans le foie, par laparoscopie
39.11.22 ↔	Révision de shunt portosystémique, recours à l'insertion d'un stent	50.27.11 ↔	Destruction locale de lésion ou de tissu du foie, par injection d'alcool, par chirurgie ouverte
39.11.23 ↔	Révision de shunt portosystémique avec thrombectomie et thrombolyse percutanées	50.27.12 ↔	Destruction locale de lésion ou de tissu du foie, par thérapie induite à haute fréquence, par chirurgie ouverte
39.11.24 ↔	Révision de shunt portosystémique avec réduction percutanée du diamètre d'un shunt portosystémique existant	50.27.13 ↔	Destruction locale de lésion ou de tissu du foie, par cryothérapie, par chirurgie ouverte
39.11.99 ↔	Création et révision de shunt portosystémique, TIPSS, autre	50.27.14 ↔	Destruction locale de lésion ou de tissu du foie, au laser, par chirurgie ouverte
39.19 ↔	Shunt veineux intra-abdominal, autre	50.27.15 ↔	Destruction locale de lésion ou de tissu du foie, par électroporation irréversible, par chirurgie ouverte
45.91 ↔	Anastomose entre intestin grêle et intestin grêle	50.27.19 ↔	Destruction locale de lésion ou de tissu du foie, par chirurgie ouverte, autre
50.0 ↔	Hépatotomie		
50.21.11 ↔	Fenestration d'un ou plusieurs kyste(s) hépatique(s), par chirurgie ouverte		
50.21.12 ↔	Fenestration d'un ou plusieurs kyste(s) hépatique(s), par laparoscopie		

50.27.21 ↔	Destruction locale de lésion ou de tissu du foie, par injection d'alcool, par laparoscopie	51.9A.51 ↔	Insertion ou remplacement de stent nu auto-expansible de voie biliaire, par laparoscopie, 1 stent
50.27.22 ↔	Destruction locale de lésion ou de tissu du foie, par thermothérapie, par laparoscopie	51.9A.52 ↔	Insertion ou remplacement de stent nu auto-expansible de voie biliaire, par laparoscopie, 2 stents
50.27.23 ↔	Destruction locale de lésion ou de tissu du foie, par cryothérapie, par laparoscopie	51.9A.53 ↔	Insertion ou remplacement de stent nu auto-expansible de voie biliaire, par laparoscopie, 3 stents
50.27.24 ↔	Destruction locale de lésion ou de tissu du foie, au laser, par laparoscopie	51.9A.54 ↔	Insertion ou remplacement de stent nu auto-expansible de voie biliaire, par laparoscopie, 4 stents
50.27.25 ↔	Destruction locale de lésion ou de tissu du foie, par électroporation irréversible, par laparoscopie	51.9A.55 ↔	Insertion ou remplacement de stent nu auto-expansible de voie biliaire, par laparoscopie, 5 stents
50.27.29 ↔	Destruction locale de lésion ou de tissu du foie, par laparoscopie, autre	51.9A.56 ↔	Insertion ou remplacement de stent nu auto-expansible de voie biliaire, par laparoscopie, 6 stents et plus
50.2A.11 ↔	Résection de kyste hépatique, par chirurgie ouverte	51.9A.61 ↔	Insertion ou remplacement de stent imprégné auto-expansible de voie biliaire, par laparoscopie, 1 stent
50.2A.12 ↔	Résection de kyste hépatique, par laparoscopie	51.9A.62 ↔	Insertion ou remplacement de stent imprégné auto-expansible de voie biliaire, par laparoscopie, 2 stents
50.2A.21 ↔	Bisegmentectomie gauche, par chirurgie ouverte	51.9A.63 ↔	Insertion ou remplacement de stent imprégné auto-expansible de voie biliaire, par laparoscopie, 3 stents
50.2A.22 ↔	Bisegmentectomie gauche, par laparoscopie	51.9A.64 ↔	Insertion ou remplacement de stent imprégné auto-expansible de voie biliaire, par laparoscopie, 4 stents
50.2A.23 ↔	Hémihépatectomie gauche, par chirurgie ouverte	51.9A.65 ↔	Insertion ou remplacement de stent imprégné auto-expansible de voie biliaire, par laparoscopie, 5 stents
50.2A.24 ↔	Hémihépatectomie gauche, par laparoscopie	51.9A.66 ↔	Insertion ou remplacement de stent imprégné auto-expansible de voie biliaire, par laparoscopie, 6 stents et plus
50.2A.25 ↔	Hémihépatectomie gauche étendue, par chirurgie ouverte	51.9A.71 ↔	Insertion ou remplacement de stent non auto-expansible de voie biliaire, par chirurgie ouverte, 1 stent
50.2A.26 ↔	Hémihépatectomie gauche étendue, par laparoscopie	51.9A.72 ↔	Insertion ou remplacement de stent non auto-expansible de voie biliaire, par chirurgie ouverte, 2 stents et plus
50.2A.27 ↔	Hémihépatectomie droite, par chirurgie ouverte	51.9A.81 ↔	Insertion ou remplacement de stent nu auto-expansible de voie biliaire, par chirurgie ouverte, 1 stent
50.2A.28 ↔	Hémihépatectomie droite, par laparoscopie	51.9A.82 ↔	Insertion ou remplacement de stent nu auto-expansible de voie biliaire, par chirurgie ouverte, 2 stents
50.2A.2A ↔	Hémihépatectomie droite étendue, par chirurgie ouverte	51.9A.83 ↔	Insertion ou remplacement de stent nu auto-expansible de voie biliaire, par chirurgie ouverte, 3 stents
50.2A.2B ↔	Hémihépatectomie droite étendue, par laparoscopie	51.9A.84 ↔	Insertion ou remplacement de stent nu auto-expansible de voie biliaire, par chirurgie ouverte, 4 stents
50.2A.2C ↔	Autre résection de plusieurs segments contigus, par chirurgie ouverte	51.9A.85 ↔	Insertion ou remplacement de stent nu auto-expansible de voie biliaire, par chirurgie ouverte, 5 stents
50.2A.2D ↔	Autre résection de plusieurs segments contigus, par laparoscopie	51.9A.86 ↔	Insertion ou remplacement de stent nu auto-expansible de voie biliaire, par chirurgie ouverte, 6 stents et plus
50.2B.11 ↔	Transsection hépatique et ligature de branches portales par chirurgie ouverte, 1ère étape ALPPS	51.9A.A1 ↔	Insertion ou remplacement de stent imprégné auto-expansible de voie biliaire, par chirurgie ouverte, 1 stent
50.2B.12 ↔	Transsection hépatique et ligature de branches portales, par laparoscopie, 1ère étape ALPPS	51.9A.A2 ↔	Insertion ou remplacement de stent imprégné auto-expansible de voie biliaire, par chirurgie ouverte, 2 stents
50.2C.11 ↔	Bisegmentectomie gauche, par chirurgie ouverte, pour don d'organe par une personne vivante	51.9A.A3 ↔	Insertion ou remplacement de stent imprégné auto-expansible de voie biliaire, par chirurgie ouverte, 3 stents
50.2C.12 ↔	Bisegmentectomie gauche, par laparoscopie, pour don d'organe par une personne vivante	51.9A.A4 ↔	Insertion ou remplacement de stent imprégné auto-expansible de voie biliaire, par chirurgie ouverte, 4 stents
50.2C.13 ↔	Hémihépatectomie gauche, par chirurgie ouverte, pour don d'organe par une personne vivante	51.9A.A5 ↔	Insertion ou remplacement de stent imprégné auto-expansible de voie biliaire, par chirurgie ouverte, 5 stents
50.2C.14 ↔	Hémihépatectomie gauche, par laparoscopie, pour don d'organe par une personne vivante	51.9A.A6 ↔	Insertion ou remplacement de stent imprégné auto-expansible de voie biliaire, par chirurgie ouverte, 6 stents et plus
50.2C.15 ↔	Hémihépatectomie droite, par chirurgie ouverte, pour don d'organe par une personne vivante	52.01.12 ↔	Drainage transgastrique d'un kyste pancréatique, par chirurgie ouverte
50.2C.16 ↔	Hémihépatectomie droite, par laparoscopie, pour don d'organe par une personne vivante		
50.62 ↔	Fermeture de lacération du foie et réparation, par suture		
50.63 ↔	Fermeture de lacération du foie et réparation, par tamponnade		
50.71 ↔	Hépatectomie totale, par chirurgie ouverte, pour don d'organe par une personne vivante		
51.31 ↔	Anastomose entre la vésicule biliaire et les voies hépatiques		
51.32 ↔	Anastomose entre vésicule biliaire et intestin		
51.33 ↔	Anastomose entre vésicule biliaire et pancréas		
51.34 ↔	Anastomose entre vésicule biliaire et estomac		
51.36 ↔	Cholédocho-entérostomie		
51.37 ↔	Anastomose entre canal hépatique et tractus gastro-intestinal		
51.95.20 ↔	Ablation d'endoprothèse de voie biliaire, par chirurgie ouverte		
51.95.21 ↔	Ablation d'endoprothèse de voie biliaire, par laparoscopie		
51.9A.41 ↔	Insertion ou remplacement de stent non auto-expansible de voie biliaire, par laparoscopie, 1 stent		
51.9A.42 ↔	Insertion ou remplacement de stent non auto-expansible de voie biliaire, par laparoscopie, 2 stents et plus		

52.01.13 ↔ Drainage transgastrique d'un kyste pancréatique, par laparoscopie	52.83.11 ↔ Hétérogreffe du pancréas, retransplantation du pancréas durant la même hospitalisation
52.01.22 ↔ Drainage transduodéal d'un kyste pancréatique, par chirurgie ouverte	52.83.99 ↔ Hétérogreffe du pancréas, autre
52.01.23 ↔ Drainage transduodéal d'un kyste pancréatique, par laparoscopie	52.95.10 ↔ Extraction chirurgicale ouverte de calcul(s) du canal pancréatique
52.09.00 ↔ Autre pancréatotomie, SAP	52.95.11 ↔ Extraction laparoscopique de calcul(s) du canal pancréatique
52.09.10 ↔ Autre pancréatotomie, incision du pancréas	52.95.20 ↔ Dilatation laparoscopique du canal pancréatique
52.09.11 ↔ Autre pancréatotomie, incision du canal pancréatique	52.95.30 ↔ Insertion chirurgicale ouverte de drain dans le canal pancréatique
52.09.99 ↔ Autre pancréatotomie, autre	52.95.31 ↔ Insertion laparoscopique de drain dans le canal pancréatique
52.22.00 ↔ Autre excision ou destruction de lésion ou tissu du pancréas et du canal pancréatique, SAP	52.95.40 ↔ Insertion ou remplacement de stent (prothèse) non auto-expansible dans le canal pancréatique, chirurgical ouvert
52.22.99 ↔ Autre excision ou destruction de lésion ou tissu du pancréas et du canal pancréatique, autre	52.95.41 ↔ Insertion ou remplacement de stent (prothèse) non auto-expansible dans le canal pancréatique, par laparoscopie
52.3 ↔ Marsupialisation de kyste pancréatique	52.95.50 ↔ Insertion ou remplacement de stent (prothèse) auto-expansible dans le canal pancréatique, chirurgical ouvert
52.4 ↔ Drainage interne de kyste pancréatique	52.95.51 ↔ Insertion ou remplacement de stent (prothèse) auto-expansible dans le canal pancréatique, par laparoscopie
52.50 ↔ Pancréatectomie partielle, SAP	52.95.60 ↔ Réparation laparoscopique du canal pancréatique
52.51.10 ↔ Pancréatectomie céphalique conservant le pylore	52.95.70 ↔ Réparation du pancréas
52.51.20 ↔ Pancréatectomie céphalique conservant le duodénum	52.95.90 ↔ Autre réparation du pancréas, autre opération endoscopique du pancréas
52.51.31 ↔ Résection pancréatico-duodénale avec résection partielle de l'estomac	52.96 ↔ Anastomose pancréatique
52.52.11 ↔ Pancréatectomie caudale, par chirurgie ouverte	52.99.00 ↔ Autres opérations à ciel ouvert du pancréas, SAP
52.52.12 ↔ Pancréatectomie caudale, par laparoscopie	52.99.10 ↔ Autres opérations à ciel ouvert du pancréas, dilatation du canal pancréatique
52.54 ↔ Résection segmentaire du corps du pancréas	52.99.20 ↔ Autres opérations à ciel ouvert du pancréas, réparation du canal pancréatique
52.59 ↔ Pancréatectomie partielle, autre	52.99.99 ↔ Autres opérations à ciel ouvert du pancréas, autre
52.60 ↔ Pancréatectomie totale, SAP	54.94 ↔ Création d'un shunt péritonéo-vasculaire
52.61 ↔ Pancréatectomie totale avec gastrectomie partielle	
52.62 ↔ Pancréatectomie totale conservant le pylore	
52.63 ↔ Pancréatectomie totale conservant le duodénum	
52.69 ↔ Pancréatectomie totale, autre	
52.82 ↔ Allogreffe du pancréas	
52.83.00 ↔ Hétérogreffe du pancréas, SAP	
52.83.10 ↔ Hétérogreffe du pancréas, retransplantation d'un segment de pancréas durant la même hospitalisation	

Procédure H09-3

52.50 ↔ Pancréatectomie partielle, SAP	52.54 ↔ Résection segmentaire du corps du pancréas
52.52.11 ↔ Pancréatectomie caudale, par chirurgie ouverte	52.59 ↔ Pancréatectomie partielle, autre
52.52.12 ↔ Pancréatectomie caudale, par laparoscopie	

ADRG H12**Diverses interventions sur le système hépatobiliaire**

Procédure dans le tableau H12-1 et aucune procédure dans le tableau H12-2

DRG H12A**Diverses interventions sur le système hépatobiliaire avec CC extrêmement sévères ou intervention complexe**

PCCL > 3 ou procédure dans le tableau H12-3

DRG H12B**Diverses interventions sur le système hépatobiliaire****Procédure H12-1**

40.29.10 ↔ Excision de ganglion lymphatique médiastinal, SAP	40.29.81 ↔ Excision d'adénopathie abdominale, excision de plusieurs ganglions (avec biopsie du foie), chirurgie ouverte [laparotomie de stadification]
40.29.11 ↔ Excision chirurgicale ouverte de ganglion lymphatique médiastinal	40.29.82 ↔ Excision d'adénopathie abdominale, excision de plusieurs ganglions (avec biopsie du foie), par laparoscopie [laparotomie de stadification]
40.29.12 ↔ Excision de ganglion lymphatique médiastinal, par thoracoscopie	40.29.89 ↔ Excision d'adénopathie abdominale, excision de plusieurs ganglions (avec biopsie du foie), autre
40.29.19 ↔ Excision de ganglion lymphatique médiastinal, autre	40.29.99 ↔ Excision simple d'autre structure lymphatique, autre
40.29.20 ↔ Excision de ganglion lymphatique para-aortique	44.11 ↔ Gastroscope transabdominale
40.29.30 ↔ Excision de ganglion lymphatique iliaque	44.31.00 ↔ Bypass gastrique, SAP
40.29.70 ↔ Excision de lymphangiome ou d'hygroma kystique	44.31.09 ↔ Bypass gastrique, autre
40.29.80 ↔ Excision d'adénopathie abdominale, excision de plusieurs ganglions (avec biopsie du foie), SAP	

44.31.11 ↔ Bypass gastrique proximal, chirurgical ouvert	50.99.10 ↔ Implantation et remplacement de cathéter à demeure dans l'artère hépatique et le système porte
44.31.12 ↔ Bypass gastrique proximal, laparoscopique	50.99.11 ↔ Enlèvement de cathéter à demeure de l'artère hépatique et du système porte
44.31.13 ↔ Bypass gastrique proximal après Sleeve resection, intervention inverse, chirurgical ouvert	51.13 ↔ Biopsie de la vésicule ou des voies biliaires, ouverte
44.31.14 ↔ Bypass gastrique proximal après Sleeve resection, intervention inverse, laparoscopique	51.41.00 ↔ Incision du cholédoque avec extraction de calcul, SAP
44.31.15 ↔ Bypass gastrique proximal après Gastric Banding, à la suite d'une intervention bariatrique, chirurgical ouvert	51.41.09 ↔ Incision du cholédoque avec extraction de calcul, autre
44.31.16 ↔ Bypass gastrique proximal après Gastric Banding, à la suite d'une intervention bariatrique, laparoscopique	51.42.00 ↔ Incision du cholédoque avec autre désobstruction, SAP
44.31.21 ↔ Bypass gastrique distal, chirurgical ouvert	51.42.09 ↔ Incision du cholédoque avec autre désobstruction, autre
44.31.22 ↔ Bypass gastrique distal, laparoscopique	51.44.00 ↔ Incision du canal cystique et des canaux hépatiques pour extraction de calcul, SAP
44.31.31 ↔ Omega-loop Gastric Bypass, par chirurgie ouverte	51.44.09 ↔ Incision du canal cystique et des canaux hépatiques pour extraction de calcul, autre
44.31.32 ↔ Omega-loop Gastric Bypass, par laparoscopie	51.49.00 ↔ Incision du canal cystique et des canaux hépatiques pour désobstruction, SAP
44.31.41 ↔ Bypass gastrique par anastomose de Roux-en-Y, par chirurgie ouverte	51.49.09 ↔ Incision du canal cystique et des canaux hépatiques pour désobstruction, autre
44.31.42 ↔ Bypass gastrique par anastomose de Roux-en-Y, par laparoscopie	52.12 ↔ Biopsie ouverte du pancréas
44.38 ↔ Gastro-entérostomie laparoscopique	54.21.00 ↔ Laparoscopie, SAP
44.39 ↔ Gastro-entérostomie sans gastrectomie, autre	54.21.10 ↔ Laparoscopie, laparoscopie diagnostique
50.12.00 ↔ Biopsie ouverte du foie, SAP	54.21.30 ↔ Laparoscopie, laparoscopie avec drainage
50.12.09 ↔ Biopsie ouverte du foie, autre	54.21.99 ↔ Laparoscopie, autre
50.12.11 ↔ Biopsie du foie, par excision, par chirurgie ouverte	54.23 ↔ Biopsie péritonéale
50.12.12 ↔ Biopsie du foie, par biopsie à l'aiguille, par chirurgie ouverte	54.92 ↔ Extraction de corps étranger de la cavité péritonéale
50.14 ↔ Biopsie du foie par voie laparoscopique	
50.69 ↔ Réparation du foie, autre	

Procédure H12-2

51.23 ↔ Cholécystectomie laparoscopique	51.24 ↔ Cholécystectomie partielle par laparoscopie
---	---

Procédure H12-3

44.31.00 ↔ Bypass gastrique, SAP	44.31.21 ↔ Bypass gastrique distal, chirurgical ouvert
44.31.09 ↔ Bypass gastrique, autre	44.31.22 ↔ Bypass gastrique distal, laparoscopique
44.31.11 ↔ Bypass gastrique proximal, chirurgical ouvert	44.31.31 ↔ Omega-loop Gastric Bypass, par chirurgie ouverte
44.31.12 ↔ Bypass gastrique proximal, laparoscopique	44.31.32 ↔ Omega-loop Gastric Bypass, par laparoscopie
44.31.13 ↔ Bypass gastrique proximal après Sleeve resection, intervention inverse, chirurgical ouvert	44.31.41 ↔ Bypass gastrique par anastomose de Roux-en-Y, par chirurgie ouverte
44.31.14 ↔ Bypass gastrique proximal après Sleeve resection, intervention inverse, laparoscopique	44.31.42 ↔ Bypass gastrique par anastomose de Roux-en-Y, par laparoscopie
44.31.15 ↔ Bypass gastrique proximal après Gastric Banding, à la suite d'une intervention bariatrique, chirurgical ouvert	44.38 ↔ Gastro-entérostomie laparoscopique
44.31.16 ↔ Bypass gastrique proximal après Gastric Banding, à la suite d'une intervention bariatrique, laparoscopique	44.39 ↔ Gastro-entérostomie sans gastrectomie, autre

ADRG H16**Autre radiothérapie pour maladies et troubles du système hépatobiliaire et du pancréas**

Procédure dans le tableau H16-1

DRG H16Z**Autre radiothérapie pour maladies et troubles du système hépatobiliaire et du pancréas****Procédure H16-1**

92.20 ↔ Perfusion d'isotope radioactif liquide	92.22.01 ↔ Radiothérapie en orthovoltage: jusqu'à 2 champs d'irradiation
92.21.00 ↔ Radiothérapie superficielle: SAP	92.22.02 ↔ Radiothérapie en orthovoltage: plus de 2 champs d'irradiation
92.21.01 ↔ Radiothérapie superficielle: jusqu'à 2 champs d'irradiation	92.22.11 ↔ Radiothérapie peropératoire par rayons X, jusqu'à 300 kV
92.21.02 ↔ Radiothérapie superficielle: plus de 2 champs d'irradiation	92.22.12 ↔ Radiothérapie peropératoire par rayons X, 300 kV - < 1 MV
92.22.00 ↔ Radiothérapie en orthovoltage: SAP	

- 92.22.19 ↔ Autre radiothérapie peropératoire par rayons X
- 92.23.00 ↔ Radiothérapie de haut voltage: SAP
- 92.23.01 ↔ Appareil de télécobalt, jusqu'à 2 champs d'irradiation
- 92.23.02 ↔ Appareil de télécobalt, 3 à 4 champs d'irradiation
- 92.23.03 ↔ Appareil de télécobalt plus de 4 champs d'irradiation ou radiothérapie conformationnelle en 3D
- 92.23.08 ↔ Radiothérapie de haut voltage: autres isotopes
- 92.23.09 ↔ Autre appareil de télécobalt
- 92.24.00 ↔ Téléradiothérapie à photons, accélérateur linéaire, SAP
- 92.24.01 ↔ Téléradiothérapie à photons, accélérateur linéaire, irradiation large
- 92.24.02 ↔ Téléradiothérapie à photons, accélérateur linéaire, irradiation hémicorporelle
- 92.24.03 ↔ Téléradiothérapie à photons, accélérateur linéaire, irradiation corporelle totale
- 92.24.04 ↔ Téléradiothérapie à photons, accélérateur linéaire, radiothérapie peropératoire
- 92.24.09 ↔ Téléradiothérapie à photons, accélérateur linéaire, autre
- 92.24.11 ↔ Téléradiothérapie à photons, accélérateur linéaire, positionnement guidé par l'image (IGRT), jusqu'à 2 champs d'irradiation
- 92.24.12 ↔ Téléradiothérapie à photons, accélérateur linéaire, positionnement guidé par l'image (IGRT), plus de 2 champs d'irradiation
- 92.24.13 ↔ Téléradiothérapie à photons, accélérateur linéaire, positionnement guidé par l'image (IGRT), radiothérapie conformationnelle en 3D
- 92.24.14 ↔ Téléradiothérapie à photons, accélérateur linéaire, positionnement guidé par l'image (IGRT), radiothérapie avec modulation d'intensité
- 92.24.21 ↔ Téléradiothérapie à photons, accélérateur linéaire, sans guidage par l'image, jusqu'à 2 champs d'irradiation
- 92.24.22 ↔ Téléradiothérapie à photons, accélérateur linéaire, sans guidage par l'image, plus de 2 champs d'irradiation
- 92.24.23 ↔ Téléradiothérapie à photons, accélérateur linéaire, sans guidage par l'image, radiothérapie conformationnelle en 3D
- 92.24.24 ↔ Téléradiothérapie à photons, accélérateur linéaire, sans guidage par l'image, radiothérapie avec modulation d'intensité
- 92.24.30 ↔ Téléradiothérapie à photons: radiothérapie hautement complexe à l'aide d'équipements spécialisés
- 92.25.00 ↔ Téléradiothérapie par électron, accélérateur linéaire, SAP
- 92.25.01 ↔ Téléradiothérapie par électron, accélérateur linéaire, irradiation large
- 92.25.02 ↔ Téléradiothérapie par électron, accélérateur linéaire, irradiation hémicorporelle
- 92.25.03 ↔ Téléradiothérapie par électron, accélérateur linéaire, irradiation corporelle totale
- 92.25.04 ↔ Téléradiothérapie par électron, accélérateur linéaire, radiothérapie peropératoire
- 92.25.09 ↔ Téléradiothérapie par électron, accélérateur linéaire, autre
- 92.25.11 ↔ Téléradiothérapie par électron, accélérateur linéaire, positionnement guidé par l'image
- 92.25.12 ↔ Téléradiothérapie par électron, accélérateur linéaire, positionnement guidé par l'image, jusqu'à 2 champs d'irradiation
- 92.25.13 ↔ Téléradiothérapie par électron, accélérateur linéaire, positionnement guidé par l'image, plus de 2 champs d'irradiation
- 92.25.14 ↔ Téléradiothérapie par électron, accélérateur linéaire, positionnement guidé par l'image, radiothérapie conformationnelle en 3D
- 92.25.15 ↔ Téléradiothérapie par électron, accélérateur linéaire, positionnement guidé par l'image, radiothérapie avec modulation d'intensité
- 92.25.21 ↔ Téléradiothérapie par électron, accélérateur linéaire, sans guidage par l'image, jusqu'à 2 champs d'irradiation
- 92.25.22 ↔ Téléradiothérapie par électron, accélérateur linéaire, sans guidage par l'image, plus de 2 champs d'irradiation
- 92.25.23 ↔ Téléradiothérapie par électron, accélérateur linéaire, sans guidage par l'image, radiothérapie conformationnelle en 3D
- 92.25.24 ↔ Téléradiothérapie par électron, accélérateur linéaire, sans guidage par l'image, radiothérapie avec modulation d'intensité
- 92.26.00 ↔ Autre téléradiothérapie par particule radioactive, SAP
- 92.26.99 ↔ Autre téléradiothérapie par particule radioactive, autre
- 92.27.00 ↔ Implantation ou insertion d'élément radioactif (brachythérapie par des sources scellées de radionucléides), surface corporelle, site d'application autre ou non spécifié
- 92.27.10 ↔ Implantation ou insertion d'élément radioactif (brachythérapie par des sources scellées de radionucléides), organes génitaux féminins, SAP
- 92.27.11 ↔ Implantation ou insertion d'élément radioactif (brachythérapie par des sources scellées de radionucléides), intra-utérine
- 92.27.12 ↔ Implantation ou insertion d'élément radioactif (brachythérapie par des sources scellées de radionucléides), intravaginale
- 92.27.13 ↔ Implantation ou insertion d'élément radioactif (brachythérapie par des sources scellées de radionucléides), intra-utérine et intravaginale combinée
- 92.27.21 ↔ Implantation ou insertion d'élément radioactif (brachythérapie par des sources scellées de radionucléides), surface corporelle
- 92.27.22 ↔ Implantation ou insertion d'élément radioactif (brachythérapie par des sources scellées de radionucléides), intracavitaire
- 92.27.23 ↔ Implantation ou insertion d'élément radioactif (brachythérapie par des sources scellées de radionucléides), intraluminaire
- 92.27.30 ↔ Implantation ou insertion d'élément radioactif (brachythérapie par des sources scellées de radionucléides), vaisseau non spécifié
- 92.27.31 ↔ Implantation ou insertion d'élément radioactif (brachythérapie par des sources scellées de radionucléides), vaisseau coronaire
- 92.27.39 ↔ Implantation ou insertion d'élément radioactif (brachythérapie par des sources scellées de radionucléides), autre vaisseau
- 92.27.40 ↔ Implantation ou insertion peropératoires d'élément radioactif (brachythérapie par des sources scellées de radionucléides)
- 92.27.70 ↔ Moulages radioactifs, SAP
- 92.27.71 ↔ Moulages radioactifs: construction et application de moulage radioactif superficiel
- 92.27.72 ↔ Moulages radioactifs: construction et pose d'applicateur non utilisé sur la surface corporelle
- 92.27.73 ↔ Moulages radioactifs: construction et pose d'applicateur oculaire
- 92.27.79 ↔ Autres moulages radioactifs
- 92.28.00 ↔ Injection, instillation ou administration orale de radio-isotope, SAP
- 92.28.09 ↔ Injection, instillation ou administration orale de radio-isotopes, autre
- 92.28.11 ↔ Thérapie de métastases osseuses par radionucléides libres

- 92.28.14 ↔ Instillation d'un radionucléide libre dans l'articulation
- 92.28.24 ↔ Radio-chimioembolisation intravasculaire sélective par le I-131-lipiodol
- 92.28.25 ↔ Radiothérapie intravasculaire sélective (SIRT) par embolisation avec des microsphères marquées à l'yttrium-90
- 92.28.26 ↔ Radiothérapie intravasculaire sélective (SIRT) par embolisation avec des microsphères marquées à l'holmium-166
- 92.28.33 ↔ Brachythérapie endovasculaire au rhénium-188
- 92.28.41 ↔ Traitement à l'iode radioactif, dose thérapeutique de I-131 jusqu'à 1,2 GBq, sans administration de thyrotropine recombinante (rh-TSH)
- 92.28.42 ↔ Traitement à l'iode radioactif, dose thérapeutique de I-131 jusqu'à 1,2 GBq, avec administration de thyrotropine recombinante (rh-TSH)
- 92.28.43 ↔ Traitement à l'iode radioactif, dose thérapeutique de I-131 de plus de 1,2 GBq à moins de 5 GBq, sans administration de thyrotropine recombinante (rh-TSH)
- 92.28.44 ↔ Traitement à l'iode radioactif, dose thérapeutique de I-131 de plus de 1,2 GBq à moins de 5 GBq, avec administration de thyrotropine recombinante (rh-TSH)
- 92.28.45 ↔ Traitement à l'iode radioactif, dose thérapeutique de I-131 de 5 GBq et plus, sans administration de thyrotropine recombinante (rh-TSH)
- 92.28.46 ↔ Traitement à l'iode radioactif, dose thérapeutique de I-131 de 5 GBq et plus, avec administration de thyrotropine recombinante (rh-TSH)
- 92.28.51 ↔ Radioimmunothérapie par 90Y-ibritumomab-tiuxétan, parentérale
- 92.28.52 ↔ Radioimmunothérapie par iode 131 [I-131] tositumomab, par voie parentérale
- 92.28.53 ↔ Radioimmunothérapie par autres anticorps, parentérale
- 92.28.64 ↔ Radiothérapie par ciblage de récepteurs avec l'analogue de la somatostatine TOC (octréotide) conjugué au DOTA
- 92.28.65 ↔ Radiothérapie par ciblage de récepteurs avec l'analogue de la somatostatine TATE (octréotate) conjugué au DOTA
- 92.28.66 ↔ Radiothérapie par ciblage de récepteurs par antagonistes de la somatostatine
- 92.28.67 ↔ Radiothérapie par ciblage de récepteurs par ligands de PSMA
- 92.28.69 ↔ Radiothérapie à petites molécules, autre
- 92.28.71 ↔ Administration parentérale de I-131-MIBG (méta-iodobenzylguanidine marquée à l'iode-131)
- 92.29.00 ↔ Brachythérapie par des sources scellées de radionucléides, SAP
- 92.29.09 ↔ Autre brachythérapie par des sources scellées de radionucléides
- 92.29.11 ↔ Brachythérapie interstitielle par implantation de sources radioactives amovibles dans un seul plan, faible débit de dose
- 92.29.12 ↔ Brachythérapie interstitielle par implantation de sources radioactives amovibles dans un seul plan, débit de dose pulsé (pulsed dose rate)
- 92.29.13 ↔ Brachythérapie interstitielle par implantation de sources radioactives amovibles dans un seul plan, haut débit de dose
- 92.29.19 ↔ Brachythérapie interstitielle par implantation de sources radioactives amovibles dans un seul plan, autre
- 92.29.21 ↔ Brachythérapie interstitielle par implantation de sources radioactives amovibles en fonction du volume dans plusieurs plans, faible débit de dose
- 92.29.22 ↔ Brachythérapie interstitielle par implantation de sources radioactives amovibles en fonction du volume dans plusieurs plans, débit de dose pulsé (pulsed dose rate)
- 92.29.23 ↔ Brachythérapie interstitielle par implantation de sources radioactives amovibles en fonction du volume dans plusieurs plans, haut débit de dose
- 92.29.24 ↔ Brachythérapie par implantation peropératoire de sources radioactives amovibles dans plusieurs plans, haut débit de dose
- 92.29.29 ↔ Brachythérapie interstitielle par implantation de sources radioactives amovibles en fonction du volume dans plusieurs plans, autre
- 92.29.31 ↔ Brachythérapie interstitielle par implantation de sources radioactives permanentes, jusqu'à 10 sources
- 92.29.32 ↔ Brachythérapie interstitielle par implantation de sources radioactives permanentes, de 11 à 15 sources
- 92.29.33 ↔ Brachythérapie interstitielle par implantation de sources radioactives permanentes, de 16 à 20 sources
- 92.29.34 ↔ Brachythérapie interstitielle par implantation de sources radioactives permanentes, de 21 à 25 sources
- 92.29.35 ↔ Brachythérapie interstitielle par implantation de sources radioactives permanentes, de 26 à 30 sources
- 92.29.36 ↔ Brachythérapie interstitielle par implantation de sources radioactives permanentes, de 31 à 35 sources
- 92.29.37 ↔ Brachythérapie interstitielle par implantation de sources radioactives permanentes, de 36 à 40 sources
- 92.29.38 ↔ Brachythérapie interstitielle par implantation de sources radioactives permanentes, de 41 à 45 sources
- 92.29.39 ↔ Brachythérapie interstitielle par implantation de sources radioactives permanentes, de 46 à 50 sources
- 92.29.3A ↔ Brachythérapie interstitielle par implantation de sources radioactives permanentes, de 51 à 55 sources
- 92.29.3B ↔ Brachythérapie interstitielle par implantation de sources radioactives permanentes, de 56 à 60 sources
- 92.29.3C ↔ Brachythérapie interstitielle par implantation de sources radioactives permanentes, de 61 à 65 sources
- 92.29.3D ↔ Brachythérapie interstitielle par implantation de sources radioactives permanentes, de 66 à 70 sources
- 92.29.3E ↔ Brachythérapie interstitielle par implantation de sources radioactives permanentes, 71 sources et plus
- 92.29.40 ↔ Brachythérapie par applicateurs superficiels, SAP
- 92.29.49 ↔ Autre brachythérapie par applicateurs superficiels
- 92.29.51 ↔ Enlèvement de sources scellées de radionucléides ou d'applicateurs inactifs sous anesthésie
- 92.30.00 ↔ Radiochirurgie stéréotaxique en un temps, SAP
- 92.30.01 ↔ Radiochirurgie stéréotaxique, en un temps: cérébrale, SAP
- 92.30.02 ↔ Radiochirurgie stéréotaxique, en un temps: extracérébrale, SAP
- 92.30.20 ↔ Radiochirurgie stéréotaxique, en un temps: cérébrale, radiothérapie à intensité modulée
- 92.30.21 ↔ Radiochirurgie stéréotaxique, en un temps: cérébrale, Intensity Modulated Arc Therapy (IMAT).
- 92.30.22 ↔ Radiochirurgie stéréotaxique, en un temps: cérébrale, guidée par l'image

92.30.30 ↔	Radiochirurgie stéréotaxique, en un temps: extracérébrale, radiothérapie avec modulation d'intensité	92.39.20 ↔	Autre radiothérapie de haut voltage, radiochirurgie stéréotaxique, fractionnée: cérébrale, radiothérapie à intensité modulée
92.30.31 ↔	Radiochirurgie stéréotaxique, en un temps: extracérébrale, Intensity Modulated Arc Therapy (IMAT).	92.39.21 ↔	Autre radiothérapie de haut voltage, radiochirurgie stéréotaxique, fractionnée: cérébrale, Intensity Modulated Arc Therapy (IMAT).
92.30.32 ↔	Radiochirurgie stéréotaxique, en un temps: extracérébrale, guidée par l'image	92.39.22 ↔	Autre radiothérapie de haut voltage, radiochirurgie stéréotaxique, fractionnée: cérébrale, guidée par l'image
92.30.99 ↔	Radiochirurgie stéréotaxique, en un temps, autre	92.39.29 ↔	Autre radiothérapie de haut voltage, radiochirurgie stéréotaxique, fractionnée, cérébrale, autre
92.31.00 ↔	Radiochirurgie à photons non spécifiée, cérébrale	92.39.30 ↔	Autre radiothérapie de haut voltage, radiochirurgie stéréotaxique, fractionnée: extracérébrale, radiothérapie avec modulation d'intensité
92.31.10 ↔	Radiochirurgie à photons non spécifiée, extracérébrale	92.39.31 ↔	Autre radiothérapie de haut voltage, radiochirurgie stéréotaxique, fractionnée: extracérébrale, Intensity Modulated Arc Therapy (IMAT).
92.32.00 ↔	Radiochirurgie photonique multisources, SAP	92.39.32 ↔	Autre radiothérapie de haut voltage, radiochirurgie stéréotaxique, fractionnée: extracérébrale, guidée par l'image
92.32.01 ↔	Radiochirurgie photonique multisources: gamma-knife	92.39.39 ↔	Autre radiothérapie de haut voltage, radiochirurgie stéréotaxique, fractionnée, extracérébrale, autre
92.33.00 ↔	Radiochirurgie aux particules, SAP	92.41 ↔	Radiothérapie par électrons peropératoire
92.33.01 ↔	Autre radiothérapie de haut voltage: radiochirurgie stéréotaxique, en un temps, cérébrale		
92.33.11 ↔	Autre radiothérapie de haut voltage: radiochirurgie stéréotaxique, en un temps, extracérébrale		
92.39.00 ↔	Autre radiochirurgie stéréotaxique, SAP		
92.39.01 ↔	Autre radiothérapie de haut voltage, radiochirurgie stéréotaxique, fractionnée, cérébrale, SAP		
92.39.11 ↔	Autre radiothérapie de haut voltage, radiochirurgie stéréotaxique, fractionnée, extracérébrale, SAP		

ADRG H33

Procédures opératoires complexes en plusieurs temps ou traitement sous vide complexe ou traitement sous vide avec intervention particulière ou intervention sur le pancréas ou le foie avec traitement complexe de soins intensifs > 196/360 points ou traitement complexe de soins intensifs particulier avec points de traitement complexe en unité de soins intermédiaires

Procédures opératoires complexes en plusieurs temps et procédure au moins de deux tableaux H33-2, H33-3, H33-4, H33-5, H33-6 ou au moins deux traitements, qui sont séparés au moins d'un jour dans dans [au moins deux procédures dans le tableau H33-7] ou Traitement sous vide complexe ou Traitement sous vide et (définition du DRG (H01A) ou définition du DRG (H01B) ou définition du DRG (H05A) ou définition du DRG (H05B)) ou définition du DRG de base (H01) et au moins une procédure dans le tableau H33-8 ou procédure au moins de deux tableaux H33-9, H33-10

DRG H33A

Procédures opératoires complexes en plusieurs temps ou traitement sous vide complexe ou traitement sous vide avec intervention particulière ou intervention sur le pancréas ou le foie avec traitement complexe de soins intensifs > 196/360 points ou traitement complexe de soins intensifs particulier avec points de traitement complexe en unité de soins intermédiaires, avec néoformation maligne ou pancréatite sévère

Diagnostic dans le tableau H33-1

DRG H33B

Procédures opératoires complexes en plusieurs temps ou traitement sous vide complexe ou traitement sous vide avec intervention particulière ou intervention sur le pancréas ou le foie avec traitement complexe de soins intensifs > 196/360 points ou traitement complexe de soins intensifs particulier avec points de traitement complexe en unité de soins intermédiaires

Diagnostic H33-1

C22.0	Carcinome hépatocellulaire	C24.1	Tumeur maligne: Ampoule de Vater
C22.1	Carcinome du canal biliaire intrahépatique	C24.8	Tumeur maligne: Lésion à localisations contiguës des voies biliaires
C22.2	Hépatoblastome	C24.9	Tumeur maligne: Voies biliaires, sans précision
C22.3	Angiosarcome du foie	C25.0	Tumeur maligne: Tête du pancréas
C22.4	Autres sarcomes du foie	C25.1	Tumeur maligne: Corps du pancréas
C22.7	Autres carcinomes du foie précisés	C25.2	Tumeur maligne: Queue du pancréas
C22.9	Tumeur maligne: Foie, sans précision	C25.3	Tumeur maligne: Canal pancréatique
C23	Tumeur maligne de la vésicule biliaire	C25.4	Tumeur maligne: Pancréas endocrine
C24.0	Tumeur maligne: Canal biliaire extra-hépatique		

C25.7	Tumeur maligne: Autres parties du pancréas	K85.30	Pancréatite aiguë médicamenteuse: Sans indication de complication d'organe - organique
C25.8	Tumeur maligne: Lésion à localisations contiguës du pancréas	K85.31	Pancréatite aiguë médicamenteuse: Avec complication d'organe - organique
C25.9	Tumeur maligne: Pancréas, sans précision	K85.80	Autres pancréatites aiguës: Sans indication de complication d'organe - organique
C78.7	Tumeur maligne secondaire du foie et des voies biliaires intrahépatiques	K85.81	Autres pancréatites aiguës: Avec complication d'organe - organique
K85.00	Pancréatite aiguë idiopathique: Sans indication de complication d'organe - organique	K85.90	Pancréatite aiguë, sans précision: Sans indication de complication d'organe - organique
K85.01	Pancréatite aiguë idiopathique: Avec complication d'organe - organique	K85.91	Pancréatite aiguë, sans précision: Avec complication d'organe - organique
K85.10	Pancréatite aiguë d'origine biliaire: Sans indication de complication d'organe - organique	K86.0	Pancréatite chronique alcoolique
K85.11	Pancréatite aiguë d'origine biliaire: Avec complication d'organe - organique	K86.1	Autres pancréatites chroniques
K85.20	Pancréatite aiguë alcoolique: Sans indication de complication d'organe - organique	K86.2	Kyste du pancréas
K85.21	Pancréatite aiguë alcoolique: Avec complication d'organe - organique	K86.3	Pseudokyste du pancréas
		K86.8	Autres maladies précisées du pancréas
		K86.9	Maladie du pancréas, sans précision

Procédure H33-10

99.B8.13 †↔ Traitement complexe en U-IMC chez l'adulte, 185 à 360 points de dépense

Procédure H33-2

51.32 ↔	Anastomose entre vésicule biliaire et intestin	51.37 ↔	Anastomose entre canal hépatique et tractus gastro-intestinal
51.34 ↔	Anastomose entre vésicule biliaire et estomac	51.39 ↔	Autres anastomoses des voies biliaires
51.35 ↔	Autre anastomose de la vésicule biliaire		
51.36 ↔	Cholédocho-entérostomie		

Procédure H33-3

50.0 ↔	Hépatotomie	50.27.23 ↔	Destruction locale de lésion ou de tissu du foie, par cryothérapie, par laparoscopie
50.21.11 ↔	Fenestration d'un ou plusieurs kyste(s) hépatique(s), par chirurgie ouverte	50.27.24 ↔	Destruction locale de lésion ou de tissu du foie, au laser, par laparoscopie
50.21.12 ↔	Fenestration d'un ou plusieurs kyste(s) hépatique(s), par laparoscopie	50.27.25 ↔	Destruction locale de lésion ou de tissu du foie, par électroporation irréversible, par laparoscopie
50.23.11 ↔	Excision locale de 1-2 foyers dans le foie, jusqu'à 4 cm de diamètre respectivement, par chirurgie ouverte	50.27.29 ↔	Destruction locale de lésion ou de tissu du foie, par laparoscopie, autre
50.23.12 ↔	Excision locale de 1-2 foyers dans le foie, au moins 1 foyer de plus de 4 cm de diamètre, par chirurgie ouverte	50.2A.11 ↔	Résection de kyste hépatique, par chirurgie ouverte
50.23.13 ↔	Excision locale de 3 foyers et plus dans le foie, par chirurgie ouverte	50.2A.12 ↔	Résection de kyste hépatique, par laparoscopie
50.25.11 ↔	Excision locale de 1-2 foyers dans le foie, jusqu'à 4 cm de diamètre respectivement, par laparoscopie	50.2A.21 ↔	Bisegmentectomie gauche, par chirurgie ouverte
50.25.12 ↔	Excision locale de 1-2 foyers dans le foie, au moins 1 foyer de plus de 4 cm de diamètre, par laparoscopie	50.2A.22 ↔	Bisegmentectomie gauche, par laparoscopie
50.25.13 ↔	Excision locale de 3 foyers et plus dans le foie, par laparoscopie	50.2A.23 ↔	Hémihépatectomie gauche, par chirurgie ouverte
50.27.11 ↔	Destruction locale de lésion ou de tissu du foie, par injection d'alcool, par chirurgie ouverte	50.2A.24 ↔	Hémihépatectomie gauche, par laparoscopie
50.27.12 ↔	Destruction locale de lésion ou de tissu du foie, par thérapie induite à haute fréquence, par chirurgie ouverte	50.2A.25 ↔	Hémihépatectomie gauche étendue, par chirurgie ouverte
50.27.13 ↔	Destruction locale de lésion ou de tissu du foie, par cryothérapie, par chirurgie ouverte	50.2A.26 ↔	Hémihépatectomie gauche étendue, par laparoscopie
50.27.14 ↔	Destruction locale de lésion ou de tissu du foie, au laser, par chirurgie ouverte	50.2A.27 ↔	Hémihépatectomie droite, par chirurgie ouverte
50.27.15 ↔	Destruction locale de lésion ou de tissu du foie, par électroporation irréversible, par chirurgie ouverte	50.2A.28 ↔	Hémihépatectomie droite, par laparoscopie
50.27.19 ↔	Destruction locale de lésion ou de tissu du foie, par chirurgie ouverte, autre	50.2A.2A ↔	Hémihépatectomie droite étendue, par chirurgie ouverte
50.27.21 ↔	Destruction locale de lésion ou de tissu du foie, par injection d'alcool, par laparoscopie	50.2A.2B ↔	Hémihépatectomie droite étendue, par laparoscopie
50.27.22 ↔	Destruction locale de lésion ou de tissu du foie, par thérapie induite à haute fréquence, par laparoscopie	50.2A.2C ↔	Autre résection de plusieurs segments contigus, par chirurgie ouverte
		50.2A.2D ↔	Autre résection de plusieurs segments contigus, par laparoscopie
		50.2B.11 ↔	Transsection hépatique et ligature de branches portales par chirurgie ouverte, 1ère étape ALPPS
		50.2B.12 ↔	Transsection hépatique et ligature de branches portales, par laparoscopie, 1ère étape ALPPS
		50.2C.11 ↔	Bisegmentectomie gauche, par chirurgie ouverte, pour don d'organe par une personne vivante
		50.2C.12 ↔	Bisegmentectomie gauche, par laparoscopie, pour don d'organe par une personne vivante

50.2C.13 ↔	Hémihépatectomie gauche, par chirurgie ouverte, pour don d'organe par une personne vivante	50.62 ↔	Fermeture de lacération du foie et réparation, par suture
50.2C.14 ↔	Hémihépatectomie gauche, par laparoscopie, pour don d'organe par une personne vivante	50.63 ↔	Fermeture de lacération du foie et réparation, par tamponnade
50.2C.15 ↔	Hémihépatectomie droite, par chirurgie ouverte, pour don d'organe par une personne vivante	50.71 ↔	Hépatectomie totale, par chirurgie ouverte, pour don d'organe par une personne vivante
50.2C.16 ↔	Hémihépatectomie droite, par laparoscopie, pour don d'organe par une personne vivante		

Procédure H33-4

51.33 ↔	Anastomose entre vésicule biliaire et pancréas	52.69 ↔	Pancréatectomie totale, autre
52.01.12 ↔	Drainage transgastrique d'un kyste pancréatique, par chirurgie ouverte	52.95.10 ↔	Extraction chirurgicale ouverte de calcul(s) du canal pancréatique
52.01.13 ↔	Drainage transgastrique d'un kyste pancréatique, par laparoscopie	52.95.11 ↔	Extraction laparoscopique de calcul(s) du canal pancréatique
52.01.22 ↔	Drainage transduodéal d'un kyste pancréatique, par chirurgie ouverte	52.95.20 ↔	Dilatation laparoscopique du canal pancréatique
52.01.23 ↔	Drainage transduodéal d'un kyste pancréatique, par laparoscopie	52.95.30 ↔	Insertion chirurgicale ouverte de drain dans le canal pancréatique
52.09.00 ↔	Autre pancréatotomie, SAP	52.95.31 ↔	Insertion laparoscopique de drain dans le canal pancréatique
52.09.10 ↔	Autre pancréatotomie, incision du pancréas	52.95.40 ↔	Insertion ou remplacement de stent (prothèse) non auto-expansible dans le canal pancréatique, chirurgical ouvert
52.09.11 ↔	Autre pancréatotomie, incision du canal pancréatique	52.95.41 ↔	Insertion ou remplacement de stent (prothèse) non auto-expansible dans le canal pancréatique, par laparoscopie
52.09.99 ↔	Autre pancréatotomie, autre	52.95.50 ↔	Insertion ou remplacement de stent (prothèse) auto-expansible dans le canal pancréatique, chirurgical ouvert
52.22.00 ↔	Autre excision ou destruction de lésion ou tissu du pancréas et du canal pancréatique, SAP	52.95.51 ↔	Insertion ou remplacement de stent (prothèse) auto-expansible dans le canal pancréatique, par laparoscopie
52.22.99 ↔	Autre excision ou destruction de lésion ou tissu du pancréas et du canal pancréatique, autre	52.95.60 ↔	Réparation laparoscopique du canal pancréatique
52.3 ↔	Marsupialisation de kyste pancréatique	52.95.70 ↔	Réparation du pancréas
52.4 ↔	Drainage interne de kyste pancréatique	52.95.90 ↔	Autre réparation du pancréas, autre opération endoscopique du pancréas
52.50 ↔	Pancréatectomie partielle, SAP	52.96 ↔	Anastomose pancréatique
52.51.10 ↔	Pancréatectomie céphalique conservant le pylore	52.99.00 ↔	Autres opérations à ciel ouvert du pancréas, SAP
52.51.20 ↔	Pancréatectomie céphalique conservant le duodénum	52.99.10 ↔	Autres opérations à ciel ouvert du pancréas, dilatation du canal pancréatique
52.51.31 ↔	Résection pancréatico-duodénale avec résection partielle de l'estomac	52.99.20 ↔	Autres opérations à ciel ouvert du pancréas, réparation du canal pancréatique
52.52.11 ↔	Pancréatectomie caudale, par chirurgie ouverte	52.99.99 ↔	Autres opérations à ciel ouvert du pancréas, autre
52.52.12 ↔	Pancréatectomie caudale, par laparoscopie		
52.54 ↔	Résection segmentaire du corps du pancréas		
52.59 ↔	Pancréatectomie partielle, autre		
52.60 ↔	Pancréatectomie totale, SAP		
52.61 ↔	Pancréatectomie totale avec gastrectomie partielle		
52.62 ↔	Pancréatectomie totale conservant le pylore		
52.63 ↔	Pancréatectomie totale conservant le duodénum		

Procédure H33-5

31.73 ↔	Fermeture d'autre fistule de la trachée	42.42.20 ↔	Œsophagectomie totale avec rétablissement de la continuité, par voie transmédiastinale
42.09.11 ↔	Autre incision chirurgicale ouverte de l'œsophage	42.42.21 ↔	Œsophagectomie totale avec rétablissement de la continuité, par voie thoraco-abdominale
42.09.12 ↔	Autre incision laparoscopique de l'œsophage	42.42.29 ↔	Œsophagectomie totale avec rétablissement de la continuité, par autre abord
42.10 ↔	Œsophagostomie, SAP	42.42.99 ↔	Œsophagectomie totale, autre
42.11 ↔	Œsophagostomie cervicale	42.51.00 ↔	Anastomose œsophago-œsophagienne intrathoracique, SAP
42.12 ↔	Extériorisation du sac œsophagien	42.51.10 ↔	Anastomose œsophago-œsophagienne intrathoracique, correction d'atrésie pour rétablissement du transit pharyngo-œsophagien et réparation de fistule trachéo-œsophagienne congénitale
42.19 ↔	Autre fistulisation externe de l'œsophage	42.51.99 ↔	Anastomose œsophago-œsophagienne intrathoracique, autre
42.31 ↔	Excision locale de diverticule œsophagien	42.52 ↔	Anastomose œso-gastrique intrathoracique
42.32 ↔	Excision locale d'autre lésion ou de tissu œsophagien	42.53 ↔	Anastomose œsophagienne intrathoracique avec interposition d'intestin grêle
42.39 ↔	Autre destruction de lésion ou de tissu œsophagien	42.54 ↔	Autre anastomose œso-entérale intrathoracique
42.40 ↔	Œsophagectomie, SAP		
42.41.00 ↔	Œsophagectomie partielle, SAP		
42.41.10 ↔	Œsophagectomie partielle, sans rétablissement de continuité		
42.41.20 ↔	Œsophagectomie partielle, avec rétablissement de continuité		
42.41.99 ↔	Œsophagectomie partielle, autre		
42.42.00 ↔	Œsophagectomie totale, SAP		
42.42.10 ↔	Œsophagectomie totale, sans rétablissement de la continuité		

42.55 ↔	Anastomose œsophagienne intrathoracique avec interposition colique	42.89 ↔	Réparation de l'œsophage, autre
42.56 ↔	Autre anastomose œso-colique intrathoracique	42.91 ↔	Ligature de varices œsophagiennes
42.58 ↔	Anastomose œsophagienne intrathoracique avec autre interposition	42.99.10 ↔	Autre opération de l'œsophage, opération de dévascularisation de l'œsophage
42.59 ↔	Anastomose intrathoracique de l'œsophage, autre	42.99.35 ↔	Implantation d'un système anti-reflux pour soutenir la fonction du sphincter œsophagien, chirurgicale ouverte
42.61 ↔	Œsophago-œsophagostomie anté sternale	42.99.36 ↔	Implantation d'un système anti-reflux pour soutenir la fonction du sphincter œsophagien, laparoscopique
42.62 ↔	Œsophago-gastrostomie anté sternale	42.99.37 ↔	Implantation d'une sonde de système anti-reflux pour soutenir la fonction du sphincter œsophagien, chirurgicale ouverte
42.63 ↔	Anastomose œsophagienne anté sternale avec interposition d'intestin grêle	42.99.38 ↔	Implantation d'une sonde de système anti-reflux pour soutenir la fonction du sphincter œsophagien, laparoscopique
42.64 ↔	Autre œsophago-entérostomie anté sternale	42.99.3A ↔	Enlèvement d'un système anti-reflux soutenant la fonction du sphincter œsophagien, chirurgical ouvert
42.65 ↔	Anastomose œsophagienne anté sternale avec interposition colique	42.99.3B ↔	Enlèvement d'un système anti-reflux soutenant la fonction du sphincter œsophagien, laparoscopique
42.66 ↔	Autre œsophago-colostomie anté sternale	42.99.3C ↔	Enlèvement d'une sonde de système anti-reflux soutenant la fonction du sphincter œsophagien, chirurgical ouvert
42.68 ↔	Autre anastomose œsophagienne anté sternale avec interposition	42.99.3D ↔	Enlèvement d'une sonde de système anti-reflux soutenant la fonction du sphincter œsophagien, laparoscopique
42.69 ↔	Anastomose œsophagienne anté sternale, autre	42.99.3E ↔	Révision sans remplacement d'un système anti-reflux soutenant la fonction du sphincter œsophagien, chirurgicale ouverte
42.7X.11 ↔	Œsophagomyotomie chirurgicale ouverte	42.99.3F ↔	Révision sans remplacement d'un système anti-reflux soutenant la fonction du sphincter œsophagien, laparoscopique
42.7X.12 ↔	Œsophagomyotomie laparoscopique	43.0 ↔	Gastrotomie
42.7X.21 ↔	Œsophagomyotomie pharyngo-cervicale chirurgicale ouverte	43.5 ↔	Gastrectomie partielle, avec anastomose œsophagienne
42.7X.22 ↔	Œsophagomyotomie pharyngo-cervicale par laparoscopie	43.6X.00 ↔	Gastrectomie partielle, avec anastomose duodénale, SAP
42.7X.31 ↔	Œsophago-gastromyotomie chirurgicale ouverte	43.6X.10 ↔	Résection du pylore avec anastomose duodénale
42.7X.32 ↔	Œsophago-gastromyotomie laparoscopique	43.6X.20 ↔	Opération de Billroth I
42.81.20 ↔	Insertion et remplacement de prothèse non auto-expansible (tube permanent) dans l'œsophage, par chirurgie ouverte	43.6X.99 ↔	Gastrectomie partielle, avec anastomose duodénale, autre
42.81.21 ↔	Insertion et remplacement de deux prothèses non auto-expansibles (tubes permanents) dans l'œsophage, par chirurgie ouverte	43.70 ↔	Gastrectomie partielle, avec anastomose jéjunale et iléale, SAP
42.81.22 ↔	Insertion et remplacement de plus de deux prothèses non auto-expansibles (tubes permanents) dans l'œsophage, par chirurgie ouverte	43.71.11 ↔	Gastrectomie partielle (résection des 2/3) avec anastomose jéjunale
42.81.30 ↔	Insertion et remplacement de prothèse non auto-expansible (tube permanent) dans l'œsophage, par laparoscopie	43.71.21 ↔	Gastrectomie partielle (résection des 4/5) avec anastomose jéjunale
42.81.31 ↔	Insertion et remplacement de deux prothèses non auto-expansibles (tubes permanents) dans l'œsophage, par laparoscopie	43.72.11 ↔	Gastrectomie partielle (résection des 2/3) avec anastomose iléale
42.81.32 ↔	Insertion et remplacement de plus de deux prothèses non auto-expansibles (tubes permanents) dans l'œsophage, par laparoscopie	43.72.21 ↔	Gastrectomie partielle (résection des 4/5) avec anastomose iléale
42.81.50 ↔	Insertion et remplacement de prothèse auto-expansible (tube permanent) dans l'œsophage, par chirurgie ouverte	43.79 ↔	Gastrectomie partielle, avec anastomose jéjunale et iléale, autres
42.81.51 ↔	Insertion et remplacement de deux prothèses auto-expansibles (tubes permanents) dans l'œsophage, par chirurgie ouverte	43.81 ↔	Gastrectomie partielle, avec transposition jéjunale
42.81.52 ↔	Insertion et remplacement de plus de deux prothèses auto-expansibles (tubes permanents) dans l'œsophage, par chirurgie ouverte	43.89.00 ↔	Autre gastrectomie partielle, SAP
42.81.60 ↔	Insertion et remplacement de prothèse auto-expansible (tube permanent) dans l'œsophage, par laparoscopie	43.89.09 ↔	Autre gastrectomie partielle, autre
42.81.61 ↔	Insertion et remplacement de deux prothèses auto-expansibles (tubes permanents) dans l'œsophage, par laparoscopie	43.89.10 ↔	Résection segmentaire de l'estomac
42.81.62 ↔	Insertion et remplacement de plus de deux prothèses auto-expansibles (tubes permanents) dans l'œsophage, par laparoscopie	43.89.20 ↔	Dérivation bilio-pancréatique de l'estomac selon Scopinaro, technique à ciel ouvert
42.82 ↔	Suture de lacération de l'œsophage	43.89.21 ↔	Dérivation bilio-pancréatique de l'estomac selon Scopinaro, par laparoscopie
42.83 ↔	Fermeture d'œsophagostomie	43.89.30 ↔	Dérivation bilio-pancréatique de l'estomac avec switch duodénal [BPD-DS], chirurgicale ouverte
42.85 ↔	Réparation de sténose œsophagienne	43.89.31 ↔	Dérivation bilio-pancréatique de l'estomac avec switch duodénal [BPD-DS], laparoscopique
42.87 ↔	Autre greffe de l'œsophage	43.89.40 ↔	Tubulisation gastrique (sleeve resection), technique à ciel ouvert
42.88.00 ↔	Enlèvement de prothèse de l'œsophage, SAP	43.89.41 ↔	Tubulisation gastrique (sleeve resection), par laparoscopie
42.88.11 ↔	Enlèvement chirurgical ouvert de prothèse de l'œsophage	43.89.42 ↔	Sleeve resection après mise en place d'un anneau gastrique, chirurgicale ouverte
42.88.12 ↔	Enlèvement de prothèse de l'œsophage, par laparoscopie		
42.88.99 ↔	Enlèvement de prothèse de l'œsophage, autre		

43.89.43 ↔ Sleeve resection après mise en place d'un anneau gastrique, laparoscopique	44.5X.36 ↔ Révision de poche après bypass gastrique, avec recréation, par laparoscopie
43.89.44 ↔ Re-sleeve resection, chirurgicale ouverte	44.5X.41 ↔ Révision à la suite d'une dérivation bilio-pancréatique [BPD], chirurgicale ouverte
43.89.45 ↔ Re-sleeve resection, laparoscopique	44.5X.42 ↔ Révision à la suite d'une dérivation bilio-pancréatique [BPD], laparoscopique
43.89.50 ↔ Switch duodéal après sleeve resection (seconde intervention), technique à ciel ouvert	44.5X.43 ↔ Intervention inversée à la suite d'une dérivation bilio-pancréatique [BPD], chirurgicale ouverte
43.89.51 ↔ Switch duodéal après sleeve resection (seconde intervention), par laparoscopie	44.5X.44 ↔ Intervention inversée à la suite d'une dérivation bilio-pancréatique [BPD], laparoscopique
43.89.61 ↔ Gastrectomie partielle avec gastro-gastrostomie	44.5X.51 ↔ Intervention inversée après bypass gastrique, chirurgicale ouverte
43.91 ↔ Gastrectomie totale avec interposition intestinale	44.5X.52 ↔ Intervention inversée après bypass gastrique, laparoscopique
43.92 ↔ Œsophago-duodénostomie ou œsophago-jéjunostomie avec gastrectomie complète	44.5X.99 ↔ Révision d'anastomose gastrique, autre
43.99.00 ↔ Autre gastrectomie totale, SAP	44.61 ↔ Suture de lacération de l'estomac
43.99.10 ↔ Gastrectomie résiduelle à la suite d'une intervention bariatrique, chirurgicale ouverte	44.63.00 ↔ Fermeture d'autre fistule gastrique, SAP
43.99.11 ↔ Gastrectomie résiduelle à la suite d'une intervention bariatrique, laparoscopique	44.63.11 ↔ Fermeture chirurgicale ouverte d'autre fistule gastrique
43.99.99 ↔ Autre gastrectomie totale, autre	44.63.12 ↔ Fermeture laparoscopique d'autre fistule gastrique
44.00 ↔ Vagotomie, SAP	44.63.99 ↔ Fermeture d'autre fistule gastrique, autre
44.01 ↔ Vagotomie tronculaire	44.64 ↔ Gastroplexie
44.02 ↔ Vagotomie supersélective	44.65.00 ↔ Œsophago-gastroplastie, SAP
44.03 ↔ Autre vagotomie sélective	44.65.10 ↔ Œsophago-gastroplastie chirurgicale ouverte, plastie du cardia
44.21 ↔ Dilatation du pylore par incision	44.65.20 ↔ Œsophago-gastroplastie chirurgicale ouverte, (hémi-)fundoplicature
44.29 ↔ Pyloroplastie, autre	44.65.99 ↔ Œsophago-gastroplastie, autre
44.31.00 ↔ Bypass gastrique, SAP	44.66.00 ↔ Autres mesures de reconstruction de la fonction du sphincter gastro-œsophagien, SAP
44.31.09 ↔ Bypass gastrique, autre	44.66.11 ↔ Plastie hiatale lors d'une intervention bariatrique, chirurgicale ouverte
44.31.11 ↔ Bypass gastrique proximal, chirurgical ouvert	44.66.99 ↔ Autres mesures de reconstruction de la fonction du sphincter gastro-œsophagien, autre
44.31.12 ↔ Bypass gastrique proximal, laparoscopique	44.67.00 ↔ Interventions laparoscopiques de restauration de fonction du sphincter gastro-œsophagien, SAP
44.31.13 ↔ Bypass gastrique proximal après Sleeve resection, intervention inverse, chirurgical ouvert	44.67.10 ↔ Interventions laparoscopiques de restauration de fonction du sphincter gastro-œsophagien, plastie laparoscopique du cardia
44.31.14 ↔ Bypass gastrique proximal après Sleeve resection, intervention inverse, laparoscopique	44.67.20 ↔ Interventions laparoscopiques de restauration de fonction du sphincter gastro-œsophagien, (hémi-)fundoplicature laparoscopique
44.31.15 ↔ Bypass gastrique proximal après Gastric Banding, à la suite d'une intervention bariatrique, chirurgical ouvert	44.67.99 ↔ Interventions laparoscopiques de restauration de fonction du sphincter gastro-œsophagien, autre
44.31.16 ↔ Bypass gastrique proximal après Gastric Banding, à la suite d'une intervention bariatrique, laparoscopique	44.68 ↔ Gastroplastie
44.31.21 ↔ Bypass gastrique distal, chirurgical ouvert	44.69 ↔ Autre réparation de l'estomac, autre
44.31.22 ↔ Bypass gastrique distal, laparoscopique	44.91 ↔ Ligature de varices gastriques
44.31.31 ↔ Omega-loop Gastric Bypass, par chirurgie ouverte	44.92 ↔ Manipulation peropératoire de l'estomac
44.31.32 ↔ Omega-loop Gastric Bypass, par laparoscopie	44.93 ↔ Insertion de ballonnet gastrique
44.31.41 ↔ Bypass gastrique par anastomose de Roux-en-Y, par chirurgie ouverte	44.94 ↔ Enlèvement de ballonnet gastrique
44.31.42 ↔ Bypass gastrique par anastomose de Roux-en-Y, par laparoscopie	44.95.00 ↔ Opération restrictive de l'estomac, SAP
44.38 ↔ Gastro-entérostomie laparoscopique	44.95.09 ↔ Opération restrictive de l'estomac, autre
44.39 ↔ Gastro-entérostomie sans gastrectomie, autre	44.95.11 ↔ Gastric banding, chirurgical ouvert
44.40 ↔ Suture d'ulcère peptique, SAP	44.95.12 ↔ Gastric banding, laparoscopique
44.41 ↔ Suture d'ulcère gastrique	44.95.21 ↔ Gastroplastie verticale, par chirurgie ouverte
44.42 ↔ Suture d'ulcère duodéal	44.95.22 ↔ Gastroplastie verticale, par laparoscopie
44.49.10 ↔ Sclérose chirurgicale ouverte de varices gastriques	44.96.00 ↔ Révision d'opération restrictive de l'estomac, SAP
44.49.11 ↔ Sclérose laparoscopique de varices gastriques	44.96.11 ↔ Remise en place de l'anneau après Gastric Banding, chirurgicale ouverte
44.49.20 ↔ Ligature chirurgicale ouverte de varices gastriques	44.96.12 ↔ Remise en place de l'anneau après Gastric Banding, laparoscopique
44.49.21 ↔ Ligature laparoscopique de varices gastriques	44.96.13 ↔ Changement de l'anneau après Gastric Banding, chirurgical ouvert
44.49.30 ↔ Opération de dévascularisation fundique	44.96.14 ↔ Changement de l'anneau après Gastric Banding, laparoscopique
44.5X.00 ↔ Révision d'anastomose gastrique, SAP	44.96.16 ↔ Réparation du cathéter après Gastric Banding, avec intervention intra-abdominale, chirurgicale ouverte
44.5X.10 ↔ Révision d'anastomose gastrique après opération de Billroth I et II	44.96.17 ↔ Réparation du cathéter après Gastric Banding, avec intervention intra-abdominale, laparoscopique
44.5X.21 ↔ Révision d'anastomose gastrique après bypass gastrique ou avec interposition intestinale, chirurgicale ouverte	44.96.18 ↔ Changement de boîtier après Gastric Banding
44.5X.22 ↔ Révision d'anastomose gastrique après bypass gastrique ou avec interposition intestinale, laparoscopique	44.96.99 ↔ Révision d'opération restrictive de l'estomac, autre
44.5X.33 ↔ Révision de poche après bypass gastrique, sans recréation, par chirurgie ouverte	
44.5X.34 ↔ Révision de poche après bypass gastrique, sans recréation, par laparoscopie	
44.5X.35 ↔ Révision de poche après bypass gastrique, avec recréation, par chirurgie ouverte	

44.97.00 ↔	Enlèvement de dispositif(s) de restriction gastrique, SAP	45.92.11 ↔	Anastomose entre l'intestin grêle et le rectum avec formation d'un réservoir (pouch)
44.97.11 ↔	Enlèvement d'anneau gastrique, chirurgical ouvert	45.92.12 ↔	Anastomose entre l'intestin grêle et le rectum sans formation d'un réservoir (pouch)
44.97.12 ↔	Enlèvement d'anneau gastrique, laparoscopique	45.93 ↔	Anastomose entre intestin grêle et gros intestin
44.97.99 ↔	Enlèvement de dispositif(s) de restriction gastrique, autre	45.94 ↔	Anastomose entre gros intestin et gros intestin
44.99.11 ↔	Dilatation chirurgicale ouverte de l'estomac	45.95.11 ↔	Anastomose entre l'intestin grêle et l'anus avec formation d'un réservoir
44.99.12 ↔	Dilatation laparoscopique de l'estomac	45.95.12 ↔	Anastomose entre l'intestin grêle et l'anus sans formation de réservoir
44.99.21 ↔	Ligature par anse largable et clipping gastrique, par chirurgie ouverte	45.95.21 ↔	Anastomose entre le côlon et l'anus
44.99.22 ↔	Ligature par anse largable et clipping gastrique, par laparoscopie	45.96 ↔	Anastomose entre le côlon et le rectum
44.99.51 ↔	Insertion ou remplacement de prothèse non auto-expansible dans l'estomac, par chirurgie ouverte	45.97.11 ↔	Création d'une anastomose basse sur l'intestin grêle, par chirurgie ouverte
44.99.52 ↔	Insertion ou remplacement de prothèse non auto-expansible dans l'estomac, par laparoscopie	45.97.12 ↔	Création d'une anastomose basse sur l'intestin grêle, par laparoscopie
44.99.61 ↔	Insertion ou remplacement de prothèse auto-expansible dans l'estomac, par chirurgie ouverte	45.98.13 ↔	Révision d'une anastomose à l'anus
44.99.62 ↔	Insertion ou remplacement de prothèse auto-expansible dans l'estomac, par laparoscopie	45.99 ↔	Anastomose intestinale, autre
44.99.71 ↔	Enlèvement chirurgical ouvert de prothèse de l'estomac	46.12.11 ↔	Colostomie terminale, par chirurgie ouverte
44.99.72 ↔	Enlèvement laparoscopique de prothèse de l'estomac	46.12.12 ↔	Colostomie terminale, par laparoscopie
44.99.80 ↔	Implantation et remplacement de pacemaker gastrique (y c. sondes)	46.15.11 ↔	Double colostomie, par chirurgie ouverte
44.99.81 ↔	Révision sans remplacement de pacemaker gastrique (y c. sondes)	46.15.12 ↔	Double colostomie, par laparoscopie
44.99.91 ↔	Autres opérations du pylore	46.25.11 ↔	Jéjunostomie et iléostomie terminale, par chirurgie ouverte
45.50 ↔	Isolement de segment d'intestin, SAP	46.25.12 ↔	Jéjunostomie et iléostomie terminale, par laparoscopie
45.51 ↔	Isolement de segment d'intestin grêle	46.26.11 ↔	Double jéjunostomie et iléostomie, par chirurgie ouverte
45.52 ↔	Isolement de segment du gros intestin	46.26.12 ↔	Double jéjunostomie et iléostomie, par laparoscopie
45.61 ↔	Résection segmentaire multiple d'intestin grêle	46.29 ↔	Jéjunostomie et iléostomie, autre
45.62 ↔	Autre résection partielle d'intestin grêle	46.2A ↔	Réalisation d'une anastomose selon Bishop-Koop
45.63.00 ↔	Exérèse totale de l'intestin grêle, SAP	46.33 ↔	Réalisation d'une duodénoanastomose
45.63.99 ↔	Exérèse totale de l'intestin grêle, autre	46.39 ↔	Autre entérostomie, autre
45.70 ↔	Excision partielle du gros intestin, SAP	46.99.10 ↔	Décompression de l'intestin
45.73.11 ↔	Hémi-colectomie droite, par chirurgie ouverte	46.99.51 ↔	Insertion ou remplacement de prothèse non auto-expansible dans l'intestin, par chirurgie ouverte
45.73.12 ↔	Hémi-colectomie droite, par laparoscopie	46.99.52 ↔	Insertion ou remplacement de prothèse non auto-expansible dans l'intestin, par laparoscopie
45.74.11 ↔	Résection du côlon transverse, par chirurgie ouverte	46.99.61 ↔	Insertion ou remplacement de prothèse auto-expansible dans l'intestin, par chirurgie ouverte
45.74.12 ↔	Résection du côlon transverse, par laparoscopie	46.99.62 ↔	Insertion ou remplacement de prothèse auto-expansible dans l'intestin, par laparoscopie
45.75.11 ↔	Hémi-colectomie gauche, par chirurgie ouverte	46.99.71 ↔	Enlèvement de prothèse de l'intestin, par chirurgie ouverte
45.75.12 ↔	Hémi-colectomie gauche, par laparoscopie	46.99.72 ↔	Enlèvement de prothèse de l'intestin, par laparoscopie
45.75.21 ↔	Hémi-colectomie gauche avec sigmoïdectomie, par chirurgie ouverte	46.99.81 ↔	Section des brides de Ladd, par chirurgie ouverte
45.75.22 ↔	Hémi-colectomie gauche avec sigmoïdectomie, par laparoscopie	46.99.82 ↔	Section des brides de Ladd, par laparoscopie
45.76.00 ↔	Sigmoïdectomie, SAP	46.99.93 ↔	Fermeture de brèche du méso lors d'hernie interne, par chirurgie ouverte
45.76.09 ↔	Sigmoïdectomie, autre	46.99.94 ↔	Fermeture de brèche du méso lors d'hernie interne, par laparoscopie
45.76.11 ↔	Sigmoïdectomie, par chirurgie ouverte	48.1 ↔	Rectostomie
45.76.21 ↔	Sigmoïdectomie, par laparoscopie	48.41 ↔	Résection sous-muqueuse du rectum (opération de Soave)
45.77.11 ↔	Hémi-colectomie droite étendue, par chirurgie ouverte	48.49 ↔	Résection du rectum avec abaissement du côlon, autre
45.77.12 ↔	Hémi-colectomie droite étendue, par laparoscopie	48.50 ↔	Résection du rectum sans conservation du sphincter, SAP
45.77.21 ↔	Hémi-colectomie gauche étendue, par chirurgie ouverte	48.51 ↔	Résection abdomino-périnéale du rectum
45.77.22 ↔	Hémi-colectomie gauche étendue, par laparoscopie	48.53 ↔	Résection abdomino-sacrée, sacro-périnéale et périnéale du rectum
45.78.11 ↔	Résection segmentaire, par chirurgie ouverte	48.59 ↔	Résection du rectum sans conservation du sphincter, autre
45.78.12 ↔	Résection segmentaire, par laparoscopie	48.65 ↔	Résection du rectum selon Duhamel
45.78.21 ↔	Résection segmentaire multiple, par chirurgie ouverte	48.66.00 ↔	Résection du rectum avec conservation du sphincter, SAP
45.78.22 ↔	Résection segmentaire multiple, par laparoscopie	48.66.09 ↔	Résection du rectum avec conservation du sphincter, autre
45.79 ↔	Excision partielle du gros intestin, autre	48.66.11 ↔	Résection en manchette et résection tubulaire du rectum, avec anastomose, par chirurgie ouverte
45.80 ↔	Colectomie et proctocolectomie, SAP		
45.81.11 ↔	Colectomie, par chirurgie ouverte		
45.81.12 ↔	Colectomie, par laparoscopie		
45.82.11 ↔	Proctocolectomie, par chirurgie ouverte		
45.82.12 ↔	Proctocolectomie, par laparoscopie		
45.89 ↔	Colectomie et proctocolectomie, autre		
45.90 ↔	Anastomose intestinale, SAP		
45.91 ↔	Anastomose entre intestin grêle et intestin grêle		

- 48.66.12 ↔ Résection en manchette et résection tubulaire du rectum, avec entérostomie et fermeture du bout distal, par chirurgie ouverte
- 48.66.13 ↔ Résection en manchette et résection tubulaire du rectum, avec anastomose, par laparoscopie
- 48.66.14 ↔ Résection en manchette et résection tubulaire du rectum, avec entérostomie et fermeture du bout distal, par laparoscopie
- 48.66.15 ↔ Résection en manchette et résection tubulaire du rectum, transanale
- 48.66.21 ↔ Résection antérieure du rectum, avec anastomose, par chirurgie ouverte
- 48.66.22 ↔ Résection antérieure du rectum, avec entérostomie et fermeture du bout distal, par chirurgie ouverte
- 48.66.23 ↔ Résection antérieure du rectum, avec anastomose, par laparoscopie
- 48.66.24 ↔ Résection antérieure du rectum, avec entérostomie et fermeture du bout distal, par laparoscopie
- 48.66.25 ↔ Résection antérieure du rectum, transanale
- 48.66.31 ↔ Résection antérieure profonde du rectum, avec anastomose, par chirurgie ouverte
- 48.66.32 ↔ Résection antérieure profonde du rectum, avec entérostomie et fermeture du bout distal, par chirurgie ouverte
- 48.66.33 ↔ Résection antérieure profonde du rectum, avec anastomose, par laparoscopie
- 48.66.34 ↔ Résection antérieure profonde du rectum, avec entérostomie et fermeture du bout distal, par laparoscopie
- 48.66.35 ↔ Résection antérieure profonde du rectum, avec anastomose, transanale
- 48.69 ↔ Autre résection du rectum, autre
- 48.74 ↔ Rectorectostomie
- 49.74 ↔ Transposition du muscle droit interne (muscle gracile) de la cuisse pour incontinence anale

Procédure H33-6

- 01.23.00 ↔ Réouverture de site de craniotomie [Recraniotomie], SAP
- 01.23.10 ↔ Recraniotomie avec mise en place de drain
- 01.23.20 ↔ Recraniotomie avec ablation de matériel alloplastique ou de réservoir médicamenteux des os crâniens
- 01.23.21 ↔ Recraniotomie avec ablation de matériel alloplastique ou de réservoir médicamenteux de l'espace épidural
- 01.23.29 ↔ Recraniotomie avec ablation d'autre matériel
- 01.23.99 ↔ Recraniotomie, autre
- 01.26 ↔ Insertion et remplacement de cathéter dans la cavité crânienne ou le tissu cérébral
- 01.28 ↔ Insertion de cathéter(s) intracrâniens par trou(s) de trépan
- 01.29.00 ↔ Révision sans remplacement de cathéter(s) de la cavité crânienne ou de tissu cérébral, SAP
- 01.29.10 ↔ Révision stéréotaxique sans remplacement de cathéter(s) intracérébral(aux) pour perfusion intraventriculaire
- 01.29.99 ↔ Révision sans remplacement de cathéter(s) de la cavité crânienne ou de tissu cérébral, autre
- 01.31.00 ↔ Incision des méninges cérébrales, SAP
- 01.31.10 ↔ Incision des méninges cérébrales pour évacuation d'un hématome sous-dural (hygrome)
- 01.31.11 ↔ Incision des méninges cérébrales pour évacuation d'un empyème sous-dural
- 01.31.20 ↔ Incision des méninges cérébrales pour drainage de liquide sous-dural et sous-arachnoïdien
- 01.31.99 ↔ Incision des méninges cérébrales, autre
- 01.32.00 ↔ Lobotomie et tractotomie, SAP
- 01.32.10 ↔ Lobotomie et tractotomie, cingulotomie
- 01.32.11 ↔ Lobotomie et tractotomie, transsection sous-piale
- 01.32.12 ↔ Lobotomie et tractotomie, lobotomie multiples
- 01.32.20 ↔ Lobotomie et tractotomie, interruption stéréotaxique de systèmes de communication nerveuse
- 01.32.99 ↔ Lobotomie et tractotomie, autre
- 01.39.00 ↔ Autre incision du cerveau, SAP
- 01.39.10 ↔ Autre incision du cerveau pour évacuation d'hématome intracérébral
- 01.39.11 ↔ Autre incision du cerveau pour évacuation d'abcès intracérébral
- 01.39.19 ↔ Autre incision du cerveau, évacuation d'autre liquide intracérébral
- 01.39.20 ↔ Autre incision du cerveau, évacuation stéréotaxique d'hématome intracrânien
- 01.39.21 ↔ Autre incision du cerveau, évacuation stéréotaxique d'abcès intracrânien
- 01.39.29 ↔ Autre incision du cerveau, évacuation stéréotaxique d'autre liquide intracrânien
- 01.39.30 ↔ Autre incision du cerveau, extraction de corps étranger intracérébral
- 01.39.40 ↔ Mise en place de dispositif de drainage externe de liquide céphalo-rachidien (ventriculaire, cisternal, sous-dural)
- 01.39.41 ↔ Mise en place de réservoir de liquide céphalo-rachidien (ventriculaire, cisternal, sous-dural)
- 01.39.42 ↔ Enlèvement de réservoir de liquide céphalo-rachidien (ventriculaire, cisternal, sous-dural)
- 01.39.50 ↔ Enlèvement d'implant intracrânien
- 01.39.99 ↔ Autre incision du cerveau, autre
- 01.41 ↔ Opération du thalamus
- 01.42 ↔ Opération du globus pallidum
- 01.51.00 ↔ Excision et destruction de lésion ou tissu du cerveau et des méninges cérébrales, SAP
- 01.51.10 ↔ Excision de tissu tumoral des méninges cérébrales avec préparation de tissus adjacents infiltrés
- 01.51.19 ↔ Excision de tissu ou de lésion méningée cérébrale, autre
- 01.51.21 ↔ Excision de tissu intracérébral de tumeur primaire
- 01.51.22 ↔ Excision de tissu intracérébral de tumeur d'origine non cérébrale
- 01.51.29 ↔ Excision de lésion ou tissu du cerveau, autre
- 01.51.31 ↔ Destruction de lésion ou de tissu des méninges
- 01.51.41 ↔ Destruction de tissu intracérébral de tumeur primaire
- 01.51.42 ↔ Destruction de tissu intracérébral de tumeur d'origine non cérébrale
- 01.51.49 ↔ Destruction de tissus ou de lésion du cerveau, autre
- 01.52.00 ↔ Hémisphérectomie, SAP
- 01.52.10 ↔ Hémisphérectomie, tissu intracérébral de tumeur cérébrale primaire
- 01.52.11 ↔ Hémisphérectomie, tissu intracérébral de tumeur cérébrale d'origine non cérébrale
- 01.52.99 ↔ Hémisphérectomie, autre
- 01.53.00 ↔ Lobectomie du cerveau, SAP
- 01.53.10 ↔ Lobectomie du cerveau, tissu intracérébral de tumeur cérébrale primaire
- 01.53.11 ↔ Lobectomie du cerveau, tissu intracérébral de tumeur cérébrale d'origine non cérébrale
- 01.53.99 ↔ Lobectomie du cerveau, autre
- 01.59 ↔ Autre excision ou destruction de tissus cérébraux ou méninges, autre
- 01.6X.10 ↔ Excision et destruction de tissu tumoral de la base du crâne
- 01.6X.11 ↔ Excision et destruction de tissu tumoral de la calotte crânienne

01.6X.20 ↔	Excision et destruction d'autre tissu pathologique de la base du crâne	02.51.15 ↔	EGPS (encéphalo-galéo-périosto-synangiose)
01.6X.21 ↔	Excision et destruction d'autre tissu pathologique de la calotte crânienne	02.51.99 ↔	Synangiose, autre
01.6X.22 ↔	Excision et destruction d'autre tissu pathologique de la base et de la calotte crâniennes (avec méninges)	02.91 ↔	Libération d'adhérences corticales
02.01 ↔	Ouverture de suture crânienne	02.92 ↔	Réparation du cerveau
02.02 ↔	Élévation de fragments osseux résultant de fracture du crâne	02.93.30 ↔	Implantation ou remplacement d'électrodes pour neurostimulation intracrânienne, SAP
02.03 ↔	Confection de volet osseux crânien	02.93.31 ↔	Implantation ou remplacement de micro-électrode(s) temporaire(s) de dérivation et de stimulation monoculaire
02.04.00 ↔	Grefte d'os crânien, SAP	02.93.32 ↔	Implantation ou remplacement de micro-électrode(s) temporaire(s) de dérivation et de stimulation multiloculaire
02.04.10 ↔	Grefte d'os crânien, voûte du crâne	02.93.33 ↔	Implantation ou remplacement de micro-électrode(s) permanente(s) de dérivation et de stimulation monoculaire
02.04.99 ↔	Grefte d'os crânien, autre	02.93.34 ↔	Implantation ou remplacement de micro-électrode(s) permanente(s) de dérivation et de stimulation multiloculaire
02.05.00 ↔	Insertion de plaques osseuses crâniennes, SAP	02.93.39 ↔	Implantation ou remplacement d'électrodes pour neurostimulation intracrânienne, autre
02.05.10 ↔	Insertion d'un implant CAD au niveau des os de la boîte crânienne sans participation des os de la face, défaut simple	02.93.40 ↔	Révision sans remplacement d'électrodes pour neurostimulation intracrânienne, SAP
02.05.11 ↔	Insertion d'un implant CAD au niveau des os de la boîte crânienne sans participation des os de la face, défaut important ou complexe	02.93.41 ↔	Révision sans remplacement d'électrodes pour neurostimulation intracrânienne, stéréotaxique, système permanent à une électrode pour stimulation permanente
02.05.20 ↔	Insertion d'un implant CAD au niveau des os de la boîte crânienne avec participation orbitaire, temporale ou frontale, jusqu'à 2 régions	02.93.42 ↔	Révision sans remplacement d'électrodes pour neurostimulation intracrânienne, stéréotaxique, système permanent à plusieurs électrodes pour stimulation permanente
02.05.30 ↔	Insertion d'un implant CAD au niveau des os de la boîte crânienne avec participation de plusieurs régions de la face, 3 régions et plus	02.93.49 ↔	Révision sans remplacement d'électrodes pour neurostimulation intracrânienne, autre
02.05.41 ↔	Réinsertion de plaque osseuse autologue au niveau de la boîte crânienne	02.93.51 ↔	Enlèvement des électrodes pour neurostimulation intracrânienne
02.05.99 ↔	Insertion de plaques osseuses crâniennes, autre	02.96 ↔	Insertion d'électrodes sphénoïdales
02.06.00 ↔	Autre ostéoplastie crânienne, SAP	02.99.10 ↔	Interventions stéréotaxiques au niveau du liquide céphalo-rachidien
02.06.10 ↔	Cranioplastie fronto-orbitaire pour transposition	02.99.11 ↔	Implantation et explantation stéréotaxique de matériel radioactif en tant qu'intervention indépendante
02.06.20 ↔	Reconstruction de la boîte crânienne sans participation des os faciaux, avec un implant simple (ciment osseux, matériau alloplastique)	02.99.12 ↔	Implantation stéréotaxique de tissus dans le crâne, le cerveau et les méninges cérébrales
02.06.30 ↔	Reconstruction de la boîte crânienne et des os faciaux avec un implant simple (ciment osseux, matériau alloplastique)	02.99.13 ↔	Instillation stéréotaxique de médicaments en tant qu'intervention indépendante
02.06.99 ↔	Ostéoplastie crânienne, autre	02.99.14 ↔	Implantation, révision ou remplacement stéréotaxique de cathéter(s) intracérébral(aux) pour perfusion intraventriculaire
02.07 ↔	Enlèvement de plaque crânienne	02.99.20 ↔	Conversion d'une dérivation (drainage) de liquide céphalo-rachidien en une dérivation multiple
02.11 ↔	Suture simple de la dure-mère cérébrale	02.99.29 ↔	Autre révision et enlèvement de dérivation de liquide céphalo-rachidien
02.12.00 ↔	Autre réparation de méninges cérébrales, SAP	02.99.30 ↔	Implantation ou remplacement de capteur de mesure intracrânien
02.12.10 ↔	Autre réparation de méninges cérébrales sans cranioplastie	02.99.31 ↔	Révision sans remplacement de capteur de mesure intracrânien
02.12.20 ↔	Autre réparation de méninges cérébrales avec cranioplastie	02.99.40 ↔	Implantation ou remplacement de neuroprothèse
02.12.21 ↔	Autre duroplastie avec cranioplastie de la convexité	02.99.41 ↔	Révision sans remplacement de neuroprothèse
02.12.22 ↔	Autre duroplastie avec cranioplastie de la charnière crânio-cervicale	02.99.50 ↔	Implantation et enlèvement de système de cathéter à ballonnet pour brachythérapie intracérébrale
02.12.31 ↔	Duroplastie fronto-basale avec lambeau pédiculé	02.99.90 ↔	Autre opération stéréotaxique du crâne, du cerveau et des méninges cérébrales
02.12.99 ↔	Autre réparation de méninges cérébrales, autre	04.01.00 ↔	Excision de neurinome du nerf auditif, SAP
02.13 ↔	Ligature de vaisseaux méningés	04.01.10 ↔	Excision de neurinome du nerf auditif par craniotomie
02.14 ↔	Excision du plexus choroïde	04.01.11 ↔	Excision de neurinome du nerf auditif, par voie translabyrinthique
02.2 ↔	Ventriculostomie	04.01.99 ↔	Excision de neurinome du nerf auditif, autre
02.31 ↔	Drainage ventriculaire vers les structures de la tête et du cou	04.41 ↔	Décompression de la racine du nerf trijumeau
02.32 ↔	Drainage ventriculaire vers le système circulatoire	07.51 ↔	Exploration du champ épiphysaire
02.33 ↔	Drainage ventriculaire vers la cavité thoracique	07.52 ↔	Incision de l'épiphyse
02.34 ↔	Drainage ventriculaire vers la cavité et les organes abdominaux	07.53 ↔	Excision partielle de l'épiphyse
02.35 ↔	Drainage ventriculaire vers le système urinaire		
02.39 ↔	Autres drainages ventriculaires		
02.43 ↔	Ablation de drain ventriculaire		
02.51.00 ↔	Synangiose, SAP		
02.51.11 ↔	EDAS (encéphalo-duro-artério-synangiose)		
02.51.12 ↔	EDAS (encéphalo-duro-artério-synangiose), application de la dure-mère inversée sur le cortex cérébral		
02.51.13 ↔	EDAS (encéphalo-duro-artério-synangiose), application d'une artère et de la dure-mère inversée sur le cortex cérébral		
02.51.14 ↔	EMS (encéphalo-myo-synangiose)		

07.54 ↔	Excision totale de l'épiphyse	18.71.19 ↔	Reconstruction du pavillon de l'oreille, partielle, autre
07.59 ↔	Opérations de l'épiphyse, autre	18.71.20 ↔	Reconstruction du pavillon de l'oreille, totale, SAP
07.61 ↔	Excision partielle de l'hypophyse par voie sous-frontale	18.71.21 ↔	Reconstruction du pavillon de l'oreille, totale, avec extenseur tissulaire
07.62 ↔	Excision partielle de l'hypophyse, voie transsphénoïdale	18.71.22 ↔	Reconstruction du pavillon de l'oreille, totale, avec lambeau aponévrotique
07.63 ↔	Excision partielle de l'hypophyse, approche non précisée	18.71.23 ↔	Reconstruction du pavillon de l'oreille, totale, avec greffe de cartilage
07.64 ↔	Excision totale de l'hypophyse, voie sous-frontale	18.71.24 ↔	Reconstruction du pavillon de l'oreille, totale, avec lambeau microvasculaire
07.65 ↔	Excision totale de l'hypophyse, voie transsphénoïdale	18.71.29 ↔	Reconstruction du pavillon de l'oreille, totale, autre
07.68 ↔	Excision totale de l'hypophyse, autre voie précisée	18.71.30 ↔	Implantation de matériel alloplastique dans la reconstruction du pavillon de l'oreille
07.69 ↔	Excision totale de l'hypophyse, approche non précisée	18.71.99 ↔	Reconstruction du pavillon de l'oreille, autre
07.71 ↔	Exploration de la fosse hypophysaire	25.2X.00 ↔	Glossectomie partielle, SAP
07.72 ↔	Incision de l'hypophyse	25.2X.09 ↔	Glossectomie partielle, autre
07.79 ↔	Opération de l'hypophyse, autre	25.2X.10 ↔	Glossectomie partielle, par voie transorale, SAP
07.80 ↔	Thymectomie, SAP	25.2X.11 ↔	Glossectomie partielle, par voie transorale, sans reconstruction
07.81 ↔	Autre excision partielle du thymus	25.2X.12 ↔	Glossectomie partielle, par voie transorale, reconstruction avec lambeau muqueux local
07.82 ↔	Autre excision totale du thymus	25.2X.13 ↔	Glossectomie partielle, par voie transorale, reconstruction avec lambeau myocutané
07.83 ↔	Excision partielle du thymus par voie thoroscopique	25.2X.14 ↔	Glossectomie partielle, par voie transorale, reconstruction avec greffon libre microvascularisé et anastomosé
07.84 ↔	Excision totale du thymus par voie thoroscopique	25.2X.19 ↔	Glossectomie partielle, par voie transorale, autre reconstruction
07.91 ↔	Exploration de l'aire du thymus	25.2X.20 ↔	Glossectomie partielle, par voie transmandibulaire, SAP
07.92 ↔	Autre incision du thymus	25.2X.21 ↔	Glossectomie partielle, par voie transmandibulaire, sans reconstruction
07.93 ↔	Réparation du thymus	25.2X.22 ↔	Glossectomie partielle, par voie transmandibulaire, reconstruction avec lambeau muqueux local
07.95 ↔	Incision du thymus par voie thoroscopique	25.2X.23 ↔	Glossectomie partielle, par voie transmandibulaire, reconstruction avec lambeau myocutané
07.98 ↔	Opération autre et non spécifiée du thymus par voie thoroscopique	25.2X.24 ↔	Glossectomie partielle, par voie transmandibulaire, reconstruction avec greffon libre microvascularisé et anastomosé
07.99 ↔	Opération autre et non spécifiée du thymus	25.2X.29 ↔	Glossectomie partielle, par voie transmandibulaire, autre reconstruction
16.01 ↔	Orbitotomie avec volet osseux	25.2X.30 ↔	Pelviglossectomie, par voie transorale, SAP
16.02 ↔	Orbitotomie avec l'insertion d'implant orbitaire	25.2X.31 ↔	Pelviglossectomie, par voie transorale, sans reconstruction
16.09 ↔	Orbitotomie, autre	25.2X.32 ↔	Pelviglossectomie, par voie transorale, reconstruction avec lambeau muqueux local
16.51.00 ↔	Exentération d'orbite avec ablation de structure adjacente, SAP	25.2X.33 ↔	Pelviglossectomie, par voie transorale, reconstruction avec lambeau myocutané
16.51.10 ↔	Exentération d'orbite avec ablation de structure adjacente, avec conservation de la peau palpébrale	25.2X.34 ↔	Pelviglossectomie, par voie transorale, reconstruction avec greffon libre microvascularisé et anastomosé
16.51.11 ↔	Exentération d'orbite avec ablation de structure adjacente, sans conservation de la peau palpébrale	25.2X.39 ↔	Pelviglossectomie, par voie transorale, autre reconstruction
16.51.99 ↔	Exentération d'orbite avec ablation de structure adjacente, autre	25.2X.40 ↔	Pelviglossectomie, par voie transmandibulaire, SAP
16.52.00 ↔	Exentération d'orbite avec enlèvement thérapeutique d'os de l'orbite, SAP	25.2X.41 ↔	Pelviglossectomie, par voie transmandibulaire, sans reconstruction
16.52.10 ↔	Exentération d'orbite avec enlèvement thérapeutique d'os de l'orbite, avec conservation de la peau palpébrale	25.2X.42 ↔	Pelviglossectomie, par voie transmandibulaire, reconstruction avec lambeau muqueux local
16.52.11 ↔	Exentération d'orbite avec enlèvement thérapeutique d'os de l'orbite, sans conservation de la peau palpébrale	25.2X.43 ↔	Pelviglossectomie, par voie transmandibulaire, reconstruction avec lambeau myocutané
16.52.99 ↔	Exentération d'orbite avec enlèvement thérapeutique d'os de l'orbite, autre	25.2X.44 ↔	Pelviglossectomie, par voie transmandibulaire, reconstruction avec greffon libre microvascularisé et anastomosé
16.59.00 ↔	Autre exentération d'orbite, SAP	25.2X.49 ↔	Pelviglossectomie, par voie transmandibulaire, autre reconstruction
16.59.10 ↔	Autre exentération d'orbite avec conservation de la peau palpébrale	25.2X.50 ↔	Pelviglossomandibulectomie, SAP
16.59.11 ↔	Autre exentération d'orbite sans conservation de la peau palpébrale	25.2X.51 ↔	Pelviglossomandibulectomie, sans reconstruction
16.59.99 ↔	Autre exentération d'orbite, autre	25.2X.52 ↔	Pelviglossomandibulectomie, reconstruction avec lambeau muqueux local
16.63 ↔	Révision de cavité d'énucléation avec greffe		
16.64 ↔	Autre révision de cavité d'énucléation		
16.66 ↔	Autre révision après exentération de cavité orbitaire		
18.71.00 ↔	Reconstruction du pavillon de l'oreille, SAP		
18.71.10 ↔	Reconstruction du pavillon de l'oreille, partielle, SAP		
18.71.11 ↔	Reconstruction du pavillon de l'oreille, partielle, avec extenseur tissulaire		
18.71.12 ↔	Reconstruction du pavillon de l'oreille, partielle, avec lambeau aponévrotique		
18.71.13 ↔	Reconstruction du pavillon de l'oreille, partielle, avec greffe de cartilage		
18.71.14 ↔	Reconstruction du pavillon de l'oreille, partielle, avec lambeau microvasculaire		

25.2X.53 ↔	Pelviglossomandibulectomie, reconstruction avec lambeau myocutané	25.4X.11 ↔	Glossectomie radicale, par voie transorale, sans reconstruction
25.2X.54 ↔	Pelviglossomandibulectomie, reconstruction avec greffon libre microvascularisé et anastomosé	25.4X.12 ↔	Glossectomie radicale, par voie transorale, reconstruction avec lambeau muqueux local
25.2X.59 ↔	Pelviglossomandibulectomie, avec autre reconstruction	25.4X.13 ↔	Glossectomie radicale, par voie transorale, reconstruction avec lambeau myocutané
25.3X.00 ↔	Glossectomie totale, SAP	25.4X.14 ↔	Glossectomie radicale, par voie transorale, reconstruction avec greffon libre microvascularisé et anastomosé
25.3X.09 ↔	Glossectomie totale, autre	25.4X.19 ↔	Glossectomie radicale, par voie transorale, autre reconstruction
25.3X.10 ↔	Glossectomie totale, par voie transorale, SAP	25.4X.20 ↔	Glossectomie radicale, par voie transmandibulaire, SAP
25.3X.11 ↔	Glossectomie totale, par voie transorale, sans reconstruction	25.4X.21 ↔	Glossectomie radicale, par voie transmandibulaire, sans reconstruction
25.3X.12 ↔	Glossectomie totale, par voie transorale, reconstruction avec lambeau muqueux local	25.4X.22 ↔	Glossectomie radicale, par voie transmandibulaire, reconstruction avec lambeau muqueux local
25.3X.13 ↔	Glossectomie totale, par voie transorale, reconstruction avec lambeau myocutané	25.4X.23 ↔	Glossectomie radicale, par voie transmandibulaire, reconstruction avec lambeau myocutané
25.3X.14 ↔	Glossectomie totale, par voie transorale, reconstruction avec greffon libre microvascularisé et anastomosé	25.4X.24 ↔	Glossectomie radicale, par voie transmandibulaire, reconstruction avec greffon libre microvascularisé et anastomosé
25.3X.19 ↔	Glossectomie totale, par voie transorale, autre reconstruction	25.4X.29 ↔	Glossectomie radicale, par voie transmandibulaire, autre reconstruction
25.3X.20 ↔	Glossectomie totale, par voie transmandibulaire, SAP	25.4X.30 ↔	Pelviglossectomie radicale, par voie transorale, SAP
25.3X.21 ↔	Glossectomie totale, par voie transmandibulaire, sans reconstruction	25.4X.31 ↔	Pelviglossectomie radicale, par voie transorale, sans reconstruction
25.3X.22 ↔	Glossectomie totale, par voie transmandibulaire, reconstruction avec lambeau muqueux local	25.4X.32 ↔	Pelviglossectomie radicale, par voie transorale, reconstruction avec lambeau muqueux local
25.3X.23 ↔	Glossectomie totale, par voie transmandibulaire, reconstruction avec lambeau myocutané	25.4X.33 ↔	Pelviglossectomie radicale, par voie transorale, reconstruction avec lambeau myocutané
25.3X.24 ↔	Glossectomie totale, par voie transmandibulaire, reconstruction avec greffon libre microvascularisé et anastomosé	25.4X.34 ↔	Pelviglossectomie radicale, par voie transorale, reconstruction avec greffon libre microvascularisé et anastomosé
25.3X.29 ↔	Glossectomie totale, par voie transmandibulaire, autre reconstruction	25.4X.39 ↔	Pelviglossectomie radicale, par voie transorale, autre reconstruction
25.3X.30 ↔	Pelviglossectomie totale, par voie transorale, SAP	25.4X.40 ↔	Pelviglossectomie radicale, par voie transmandibulaire, SAP
25.3X.31 ↔	Pelviglossectomie totale, par voie transorale, sans reconstruction	25.4X.41 ↔	Pelviglossectomie radicale, par voie transmandibulaire, sans reconstruction
25.3X.32 ↔	Pelviglossectomie totale, par voie transorale, reconstruction avec lambeau muqueux local	25.4X.42 ↔	Pelviglossectomie radicale, par voie transmandibulaire, reconstruction avec lambeau muqueux local
25.3X.33 ↔	Pelviglossectomie totale, par voie transorale, reconstruction avec lambeau myocutané	25.4X.43 ↔	Pelviglossectomie radicale, par voie transmandibulaire, reconstruction avec lambeau myocutané
25.3X.34 ↔	Pelviglossectomie totale, par voie transorale, reconstruction avec greffon libre microvascularisé et anastomosé	25.4X.44 ↔	Pelviglossectomie radicale, par voie transmandibulaire, reconstruction avec greffon libre microvascularisé et anastomosé
25.3X.39 ↔	Pelviglossectomie totale, par voie transorale, autre reconstruction	25.4X.49 ↔	Pelviglossectomie radicale, par voie transmandibulaire, autre reconstruction
25.3X.40 ↔	Pelviglossectomie totale, par voie transmandibulaire, SAP	25.4X.50 ↔	Pelviglossomandibulectomie radicale, SAP
25.3X.41 ↔	Pelviglossectomie totale, par voie transmandibulaire, sans reconstruction	25.4X.51 ↔	Pelviglossomandibulectomie radicale, sans reconstruction
25.3X.42 ↔	Pelviglossectomie totale, par voie transmandibulaire, reconstruction avec lambeau muqueux local	25.4X.52 ↔	Pelviglossomandibulectomie radicale, reconstruction avec lambeau muqueux local
25.3X.43 ↔	Pelviglossectomie totale, par voie mandibulaire, reconstruction avec lambeau myocutané	25.4X.53 ↔	Pelviglossomandibulectomie radicale, reconstruction avec lambeau myocutané
25.3X.44 ↔	Pelviglossectomie totale, par voie transmandibulaire, reconstruction avec greffon libre microvascularisé et anastomosé	25.4X.54 ↔	Pelviglossomandibulectomie radicale, reconstruction avec greffon libre microvascularisé et anastomosé
25.3X.49 ↔	Pelviglossectomie totale, par voie transmandibulaire, autre reconstruction	25.4X.59 ↔	Pelviglossomandibulectomie radicale, avec autre reconstruction
25.3X.50 ↔	Pelviglossomandibulectomie totale, SAP	25.4X.99 ↔	Glossectomie radicale, autre
25.3X.51 ↔	Pelviglossomandibulectomie totale, sans reconstruction	29.31 ↔	Myotomie crico-pharyngienne
25.3X.52 ↔	Pelviglossomandibulectomie totale, reconstruction avec lambeau muqueux local	29.32.00 ↔	Diverticulectomie pharyngienne, SAP
25.3X.53 ↔	Pelviglossomandibulectomie totale, reconstruction avec lambeau myocutané	29.32.10 ↔	Diverticulostomie endoscopique, traitement de diverticule de Zenker
25.3X.54 ↔	Pelviglossomandibulectomie totale, reconstruction avec greffon libre microvascularisé et anastomosé	29.32.11 ↔	Diverticulectomie, excision de diverticule de Zenker
25.3X.59 ↔	Pelviglossomandibulectomie totale, avec autre reconstruction	29.32.99 ↔	Diverticulectomie pharyngienne, autre
25.4X.00 ↔	Glossectomie radicale, SAP	29.33.00 ↔	Pharyngectomie (partielle), SAP
25.4X.10 ↔	Glossectomie radicale, par voie transorale, SAP	29.33.10 ↔	Pharyngectomie partielle, sans reconstruction

29.33.11 ↔	Pharyngectomie partielle, reconstruction par lambeau pédiculé régional ou distal	32.39 ↔	Résection pulmonaire segmentaire anatomique autre et non spécifiée
29.33.12 ↔	Pharyngectomie partielle, reconstruction avec greffon libre microvascularisé et anastomosé	32.40 ↔	Lobectomie pulmonaire, SAP
29.33.20 ↔	Pharyngectomie totale, reconstruction par lambeau pédiculé régional ou distal	32.41.15 ↔	Lobectomie pulmonaire, par voie thoracoscopique, sans élargissement par bronchoplastie ainsi que sans élargissement par angioplastie
29.33.21 ↔	Pharyngectomie totale, reconstruction avec greffon libre microvascularisé et anastomosé, greffon intestinal libre ou anastomose œso-gastrique	32.41.16 ↔	Lobectomie pulmonaire, par voie thoracoscopique, avec élargissement par bronchoplastie
29.33.99 ↔	Pharyngectomie (partielle), autre	32.41.17 ↔	Lobectomie pulmonaire, par voie thoracoscopique, avec élargissement par angioplastie
29.39 ↔	Excision ou destruction de lésion ou de tissu du pharynx, autre	32.41.18 ↔	Lobectomie pulmonaire, par voie thoracoscopique, avec élargissement par bronchoplastie ainsi que par angioplastie
29.4X.10 ↔	Réparation plastique du pharynx, avec lambeau muqueux local ou cutané libre	32.42.15 ↔	Lobectomie pulmonaire, chirurgicale ouverte, sans élargissement par bronchoplastie ainsi que sans élargissement par angioplastie
29.4X.11 ↔	Réparation plastique du pharynx, avec lambeau pédiculé myocutané	32.42.16 ↔	Lobectomie pulmonaire, chirurgicale ouverte, avec élargissement par bronchoplastie
29.4X.12 ↔	Réparation plastique du pharynx, avec greffon microvascularisé et anastomosé, greffon intestinal ou anastomose œso-gastrique	32.42.17 ↔	Lobectomie pulmonaire, chirurgicale ouverte, avec élargissement par angioplastie
29.4X.99 ↔	Réparation plastique du pharynx, autre	32.42.18 ↔	Lobectomie pulmonaire, chirurgicale ouverte, avec élargissement par bronchoplastie ainsi que par angioplastie
29.99 ↔	Autre opération du pharynx, autre	32.43.11 ↔	Lobectomie pulmonaire avec élargissement, par voie thoracoscopique, sans élargissement par bronchoplastie ainsi que sans élargissement par angioplastie
31.73 ↔	Fermeture d'autre fistule de la trachée	32.43.12 ↔	Lobectomie pulmonaire avec élargissement, par voie thoracoscopique, avec élargissement par bronchoplastie
32.09.00 ↔	Autre excision ou destruction de lésion ou de tissu de bronche, SAP	32.43.13 ↔	Lobectomie pulmonaire avec élargissement, par voie thoracoscopique, avec élargissement par angioplastie
32.09.10 ↔	Autre excision ou destruction locale de lésion ou de tissu de bronche, par thoracotomie	32.43.14 ↔	Lobectomie pulmonaire avec élargissement, par voie thoracoscopique, avec élargissement par bronchoplastie ainsi que par angioplastie
32.09.20 ↔	Autre excision ou destruction locale de lésion ou de tissu de bronche, par thoracoscopie	32.43.21 ↔	Lobectomie pulmonaire avec élargissement, chirurgicale ouverte, sans élargissement par bronchoplastie ainsi que sans élargissement par angioplastie
32.09.99 ↔	Autre excision ou destruction de lésion ou de tissu de bronche, autre	32.43.22 ↔	Lobectomie pulmonaire avec élargissement, chirurgicale ouverte, avec élargissement par bronchoplastie
32.1X.10 ↔	Autre excision de bronche, résection de bifurcation bronchique	32.43.23 ↔	Lobectomie pulmonaire avec élargissement, chirurgicale ouverte, avec élargissement par angioplastie
32.1X.20 ↔	Autre excision de bronche, révision d'insuffisance du moignon bronchique	32.43.24 ↔	Lobectomie pulmonaire avec élargissement, chirurgicale ouverte, avec élargissement par bronchoplastie ainsi que par angioplastie
32.20 ↔	Excision de lésion ou de tissu du poumon par voie thoracoscopique	32.44.11 ↔	Bilobectomie pulmonaire, par voie thoracoscopique, sans élargissement par bronchoplastie ainsi que sans élargissement par angioplastie
32.21 ↔	Plicature de bulles d'emphysème	32.44.12 ↔	Bilobectomie pulmonaire, par voie thoracoscopique, avec élargissement par bronchoplastie
32.22 ↔	Réduction chirurgicale du volume pulmonaire	32.44.13 ↔	Bilobectomie pulmonaire, par voie thoracoscopique, avec élargissement par angioplastie
32.23 ↔	Excision ouverte de lésion ou de tissu du poumon	32.44.14 ↔	Bilobectomie pulmonaire, par voie thoracoscopique, avec élargissement par bronchoplastie ainsi que par angioplastie
32.25 ↔	Ablation thoracoscopique de lésion ou de tissu du poumon	32.44.21 ↔	Bilobectomie pulmonaire, chirurgicale ouverte, sans élargissement par bronchoplastie ainsi que sans élargissement par angioplastie
32.26 ↔	Excision autre et non spécifiée de lésion ou de tissu du poumon	32.44.22 ↔	Bilobectomie pulmonaire, chirurgicale ouverte, avec élargissement par bronchoplastie
32.29 ↔	Excision ou destruction locale de lésion ou de tissu de poumon, autre	32.44.23 ↔	Bilobectomie pulmonaire, chirurgicale ouverte, avec élargissement par angioplastie
32.31.11 ↔	Résection pulmonaire segmentaire anatomique, par voie thoracoscopique, sans élargissement par bronchoplastie ainsi que sans élargissement par angioplastie	32.44.24 ↔	Bilobectomie pulmonaire, chirurgicale ouverte, avec élargissement par bronchoplastie ainsi que par angioplastie
32.31.12 ↔	Résection pulmonaire segmentaire anatomique, par voie thoracoscopique, avec élargissement par bronchoplastie	32.49 ↔	Lobectomie pulmonaire, autre
32.31.13 ↔	Résection pulmonaire segmentaire anatomique, par voie thoracoscopique, avec élargissement par angioplastie		
32.31.14 ↔	Résection pulmonaire segmentaire anatomique, par voie thoracoscopique, avec élargissement par bronchoplastie ainsi que par angioplastie		
32.32.11 ↔	Résection pulmonaire segmentaire anatomique, chirurgicale ouverte, sans élargissement par bronchoplastie ainsi que sans élargissement par angioplastie		
32.32.12 ↔	Résection pulmonaire segmentaire anatomique, chirurgicale ouverte, avec élargissement par bronchoplastie		
32.32.13 ↔	Résection pulmonaire segmentaire anatomique, chirurgicale ouverte, avec élargissement par angioplastie		
32.32.14 ↔	Résection pulmonaire segmentaire anatomique, chirurgicale ouverte, avec élargissement par bronchoplastie ainsi que par angioplastie		

32.50.11 ↔	Pneumonectomie, par voie thoroscopique, sans élargissement par bronchoplastie ainsi que sans élargissement par angioplastie	34.4X.22 ↔	Résection partielle de lésion de la paroi thoracique, avec réparation
32.50.12 ↔	Pneumonectomie, par voie thoroscopique, avec élargissement par bronchoplastie	34.4X.31 ↔	Résection de lésion de la paroi thoracique, résection complète du sternum, sans réparation
32.50.13 ↔	Pneumonectomie, par voie thoroscopique, avec élargissement par angioplastie	34.4X.32 ↔	Résection de lésion de la paroi thoracique, résection complète du sternum, avec réparation
32.50.14 ↔	Pneumonectomie, par voie thoroscopique, avec élargissement par bronchoplastie ainsi que par angioplastie	34.51.00 ↔	Pleurectomie et décortication pulmonaire chirurgicale ouverte, SAP
32.51.15 ↔	Pneumonectomie, chirurgicale ouverte, sans élargissement par bronchoplastie ainsi que sans élargissement par angioplastie	34.51.11 ↔	Pleurectomie radicale et décortication du poumon et de la paroi thoracique, sans résection du péricarde ou du diaphragme, chirurgicale ouverte
32.51.16 ↔	Pneumonectomie, chirurgicale ouverte, avec élargissement par bronchoplastie	34.51.12 ↔	Pleurectomie radicale et décortication du poumon et de la paroi thoracique, avec résection du péricarde, chirurgicale ouverte
32.51.17 ↔	Pneumonectomie, chirurgicale ouverte, avec élargissement par angioplastie	34.51.13 ↔	Pleurectomie radicale et décortication du poumon et de la paroi thoracique, avec résection du diaphragme, chirurgicale ouverte
32.51.18 ↔	Pneumonectomie, chirurgicale ouverte, avec élargissement par bronchoplastie ainsi que par angioplastie	34.51.14 ↔	Pleurectomie radicale et décortication du poumon et de la paroi thoracique, avec résection du péricarde ainsi que du diaphragme, chirurgicale ouverte
32.52.11 ↔	Pneumonectomie, étendue, chirurgicale ouverte, sans élargissement par bronchoplastie ainsi que sans élargissement par angioplastie	34.51.15 ↔	Pleurectomie partielle et décortication, chirurgicale ouverte
32.52.12 ↔	Pneumonectomie, étendue, chirurgicale ouverte, avec élargissement par bronchoplastie	34.51.16 ↔	Pleurectomie subtotale et décortication, chirurgicale ouverte
32.52.13 ↔	Pneumonectomie, étendue, chirurgicale ouverte, avec élargissement par angioplastie	34.51.99 ↔	Pleurectomie et décortication pulmonaire chirurgicale ouverte, autre
32.52.14 ↔	Pneumonectomie, étendue, chirurgicale ouverte, avec élargissement par bronchoplastie ainsi que par angioplastie	34.52.00 ↔	Pleurectomie et décortication pulmonaire, thoroscopique, SAP
32.59 ↔	Pneumonectomie, autre et non spécifiée	34.52.11 ↔	Pleurectomie radicale et décortication du poumon et de la paroi thoracique, sans résection du péricarde ou du diaphragme, thoroscopique
32.6 ↔	Dissection thoracique radicale	34.52.12 ↔	Pleurectomie radicale et décortication du poumon et de la paroi thoracique, avec résection du péricarde, thoroscopique
33.20 ↔	Biopsie pulmonaire par voie thoroscopique	34.52.13 ↔	Pleurectomie radicale et décortication du poumon et de la paroi thoracique, avec résection du diaphragme, thoroscopique
33.34.10 ↔	Thoracoplastie partielle	34.52.14 ↔	Pleurectomie radicale et décortication du poumon et de la paroi thoracique, avec résection du péricarde ainsi que du diaphragme, thoroscopique
33.34.20 ↔	Thoracoplastie complète	34.52.15 ↔	Pleurectomie partielle et décortication pulmonaire, thoroscopique
33.34.99 ↔	Thoracoplastie, autre	34.52.16 ↔	Pleurectomie subtotale et décortication pulmonaire, thoroscopique
33.39 ↔	Collapsothérapie chirurgicale de poumon, autre	34.52.99 ↔	Pleurectomie et décortication pulmonaire, thoroscopique, autre
33.41 ↔	Suture de lacération de bronche	34.59.10 ↔	Autre excision de la plèvre, pleurectomie sous thoroscopie
33.42 ↔	Fermeture de fistule bronchique	34.59.20 ↔	Autre excision de la plèvre, pleurectomie chirurgicale ouverte
33.43 ↔	Suture de lacération pulmonaire	34.6X.11 ↔	Pleurodèse chirurgicale ouverte, sans décortication
33.92 ↔	Ligature de bronche	34.6X.12 ↔	Pleurodèse chirurgicale ouverte, avec décortication
34.02 ↔	Thoracotomie exploratrice	34.6X.13 ↔	Pleurodèse chirurgicale ouverte, par poudrage
34.03 ↔	Réouverture de thoracotomie	34.6X.19 ↔	Pleurodèse chirurgicale ouverte, autre
34.3X.10 ↔	Excision de lésion ou de tissu du médiastin	34.6X.21 ↔	Pleurodèse sous thoroscopie, sans décortication
34.3X.21 ↔	Résection de lésion ou de tissu du médiastin, sans résection d'organe médiastinal	34.6X.22 ↔	Pleurodèse sous thoroscopie, avec décortication
34.3X.22 ↔	Résection de lésion ou de tissu du médiastin, avec résection du poumon ou de la paroi thoracique	34.6X.23 ↔	Pleurodèse sous thoroscopie, par poudrage
34.3X.23 ↔	Résection de lésion ou de tissu du médiastin, avec résection partielle du péricarde	34.6X.29 ↔	Pleurodèse sous thoroscopie, autre
34.3X.24 ↔	Résection de lésion ou de tissu du médiastin, avec endoprothèse vasculaire	34.6X.99 ↔	Pleurodèse, autre
34.3X.25 ↔	Résection de lésion ou de tissu du médiastin, avec résection pulmonaire et endoprothèse vasculaire	34.71 ↔	Suture de lacération de la paroi thoracique
34.3X.26 ↔	Résection de lésion ou de tissu du médiastin, avec résection pulmonaire et résection partielle du péricarde	34.72 ↔	Fermeture de thoracostomie
34.3X.27 ↔	Résection de lésion ou de tissu du médiastin, avec résection partielle du péricarde et endoprothèse vasculaire	34.73 ↔	Fermeture d'autres fistules thoraciques
34.3X.28 ↔	Résection de lésion ou de tissu du médiastin, avec résection partielle du poumon et du péricarde et endoprothèse vasculaire	34.74 ↔	Réparation des déformations thoraciques
34.3X.29 ↔	Résection de lésion ou de tissu du médiastin, autre	34.75 ↔	Fermeture secondaire de thoracotomie et sternotomie
34.3X.30 ↔	Destruction de lésion ou de tissu du médiastin	34.76 ↔	Réparation pour stabilisation de la paroi thoracique, par chirurgie ouverte
34.3X.99 ↔	Excision ou destruction de lésion ou de tissu du médiastin, autre	34.77 ↔	Greffe osseuse et transposition osseuse, paroi thoracique
34.4X.10 ↔	Excision de lésion de la paroi thoracique	34.79 ↔	Réparation de la paroi thoracique, autre
34.4X.21 ↔	Résection partielle de lésion de la paroi thoracique, sans réparation	34.81 ↔	Excision de lésion ou de tissu du diaphragme

34.82 ↔	Suture d'une déchirure du diaphragme	35.83 ↔	Correction totale de tronc artériel commun (truncus arteriosus)
34.83 ↔	Fermeture de fistule trans-diaphragmatique	35.84 ↔	Correction totale de transposition de gros vaisseaux, NCA
34.84 ↔	Autre réparation du diaphragme	35.85 ↔	Intervention de Norwood de type I
35.31 ↔	Opérations de muscle papillaire	35.91 ↔	Transposition (détournement) interauriculaire du retour veineux
35.32 ↔	Opérations de cordages tendineux	35.92 ↔	Création de conduit entre ventricule droit et artère pulmonaire
35.34 ↔	Infundibulectomie	35.93 ↔	Création de conduit entre ventricule gauche et aorte
35.35.00 ↔	Opération de trabécules cardiaques, SAP	35.94 ↔	Création de conduit entre oreillette et artère pulmonaire
35.35.09 ↔	Opération de trabécules cardiaques, autre	35.95 ↔	Révision d'opération corrective du cœur
35.35.10 ↔	Résection fibreuse ou musculaire sous-valvulaire de la valve aortique	35.98.10 ↔	Fermeture transluminale percutanée de communication interauriculaire, SAP
35.36.00 ↔	Résection supravalvulaire, valve cardiaque, SAP	35.98.19 ↔	Fermeture transluminale percutanée de communication interauriculaire, autre
35.36.09 ↔	Résection supravalvulaire, valve cardiaque, autre	35.98.30 ↔	Fermeture transluminale percutanée de communication interventriculaire
35.36.11 ↔	Résection supravalvulaire, valve aortique	35.98.99 ↔	Autres opérations des septa du cœur, autre
35.36.21 ↔	Résection supravalvulaire, valve pulmonaire	35.A1.11 ↔	Valvulotomie de la valve aortique avec sternotomie totale comme voie d'abord
35.41.00 ↔	Élargissement de communication interauriculaire existante, SAP	35.A1.12 ↔	Valvulotomie de la valve aortique avec thoracotomie mini-invasive (sternotomie partielle supérieure, thoracotomie latérale) comme voie d'abord
35.41.10 ↔	Élargissement de communication interauriculaire existante, par chirurgie ouverte	35.A2.11 ↔	Valvulotomie de la valve mitrale avec sternotomie totale comme voie d'abord
35.41.20 ↔	Élargissement de communication interauriculaire existante, par voie transluminale percutanée	35.A2.12 ↔	Valvulotomie de la valve mitrale avec thoracotomie mini-invasive (sternotomie partielle supérieure, thoracotomie latérale) comme voie d'abord
35.41.99 ↔	Élargissement de communication interauriculaire existante, autre	35.A3.11 ↔	Valvulotomie de la valve pulmonaire avec sternotomie totale comme voie d'abord
35.42.00 ↔	Création de communication septale intracardiaque, SAP	35.A3.12 ↔	Valvulotomie de la valve pulmonaire avec thoracotomie mini-invasive (sternotomie partielle supérieure, thoracotomie latérale) comme voie d'abord
35.42.09 ↔	Création de communication septale intracardiaque, autre	35.A4.11 ↔	Valvulotomie de la valve tricuspide avec sternotomie totale comme voie d'abord
35.42.10 ↔	Création de communication septale intracardiaque, technique à ciel ouvert	35.A4.12 ↔	Valvulotomie de la valve tricuspide avec thoracotomie mini-invasive (sternotomie partielle supérieure, thoracotomie latérale) comme voie d'abord
35.42.21 ↔	Création de communication septale intracardiaque, par voie transluminale percutanée, sans implant	35.C1.11 ↔	Reconstruction des cuspides de la valve aortique, avec sternotomie totale comme voie d'abord
35.42.22 ↔	Création de communication septale intracardiaque, par voie transluminale percutanée, avec implant	35.C1.12 ↔	Reconstruction des cuspides de la valve aortique avec thoracotomie mini-invasive (sternotomie partielle supérieure, thoracotomie latérale) comme voie d'abord
35.43.00 ↔	Élargissement de communication interventriculaire existante, SAP	35.C2.11 ↔	Reconstruction des cuspides de la valve mitrale, avec sternotomie totale comme voie d'abord
35.43.10 ↔	Élargissement de communication interventriculaire existante, par chirurgie ouverte	35.C2.12 ↔	Reconstruction des cuspides de la valve mitrale, avec thoracotomie mini-invasive (sternotomie partielle supérieure, thoracotomie latérale) comme voie d'abord
35.43.20 ↔	Élargissement de communication interventriculaire existante, par voie transluminale percutanée	35.C3.11 ↔	Reconstruction des cuspides de la valve pulmonaire, avec sternotomie totale comme voie d'abord
35.43.99 ↔	Élargissement de communication interventriculaire existante, autre	35.C3.12 ↔	Reconstruction des cuspides de la valve pulmonaire, avec thoracotomie mini-invasive (sternotomie partielle supérieure, thoracotomie latérale) comme voie d'abord
35.50 ↔	Réparation de communication septale intracardiaque non précisée, avec prothèse	35.C4.11 ↔	Reconstruction des cuspides de la valve tricuspide, avec sternotomie totale comme voie d'abord
35.51 ↔	Réparation de communication interauriculaire avec prothèse, technique ouverte	35.C4.12 ↔	Reconstruction des cuspides de la valve tricuspide, avec thoracotomie mini-invasive (sternotomie partielle supérieure, thoracotomie latérale) comme voie d'abord
35.53 ↔	Réparation de communication interventriculaire avec prothèse, par voie ouverte	35.D1.00 ↔	Annuloplastie de la valve aortique, SAP
35.54 ↔	Réparation de défaut des coussinets endocardiques (canal AV), avec prothèse	35.D1.09 ↔	Annuloplastie de la valve aortique, autre
35.60 ↔	Réparation de communication septale intracardiaque non précisée, avec greffe de tissu	35.D1.11 ↔	Annuloplastie de la valve aortique avec sternotomie totale comme voie d'abord
35.61 ↔	Réparation de communication interauriculaire, avec greffe de tissu		
35.62 ↔	Réparation de communication interventriculaire avec greffe de tissu		
35.63 ↔	Réparation de défauts des coussinets endocardiques (canal AV), avec greffe de tissu		
35.70 ↔	Autre réparation non précisée de communication septale intracardiaque, non précisée		
35.71 ↔	Autre réparation non précisée de communication interauriculaire		
35.72.00 ↔	Réparation de communication interventriculaire, SAP		
35.72.10 ↔	Fermeture de communication interventriculaire acquise		
35.72.99 ↔	Réparation de communication interventriculaire, autre		
35.73 ↔	Autre réparation non précisée de défaut des coussinets endocardiques (canal AV)		
35.81 ↔	Correction totale de la tétralogie de Fallot		
35.82 ↔	Correction de retour (connexion) veineux pulmonaire anormal total		

35.D1.12 ↔ Annuloplastie de la valve aortique avec thoracotomie mini-invasive (sternotomie partielle supérieure, thoracotomie latérale) comme voie d'abord	35.F1.11 ↔ Remplacement de la valve aortique par allogreffe (homogreffe), avec sternotomie totale comme voie d'abord
35.D1.13 ↔ Annuloplastie de la valve aortique, par voie endovasculaire	35.F1.12 ↔ Remplacement de la valve aortique par allogreffe (homogreffe), avec thoracotomie mini-invasive (sternotomie partielle supérieure, thoracotomie latérale) comme voie d'abord
35.D1.14 ↔ Annuloplastie de la valve aortique, guidée par cathéter, par voie transapicale	35.F1.21 ↔ Remplacement de la valve aortique par xéno greffe (bioprothèse), avec sternotomie totale comme voie d'abord
35.D2.00 ↔ Annuloplastie de la valve mitrale, SAP	35.F1.22 ↔ Remplacement de la valve aortique par xéno greffe (bioprothèse), avec thoracotomie mini-invasive (sternotomie partielle supérieure, thoracotomie latérale) comme voie d'abord
35.D2.09 ↔ Annuloplastie de la valve mitrale, autre	35.F1.24 ↔ Remplacement de la valve aortique par xéno greffe (bioprothèse), par voie transapicale
35.D2.11 ↔ Annuloplastie de la valve mitrale, avec sternotomie totale comme voie d'abord	35.F1.25 ↔ Remplacement de la valve aortique par xéno greffe (bioprothèse), par voie transapicale, avec utilisation d'un système d'abord et d'obturation apical percutané
35.D2.12 ↔ Annuloplastie de la valve mitrale, avec thoracotomie mini-invasive (sternotomie partielle supérieure, thoracotomie latérale) comme voie d'abord	35.F1.31 ↔ Remplacement de la valve aortique par xéno greffe, sans stent, avec sternotomie totale comme voie d'abord
35.D2.14 ↔ Annuloplastie de la valve mitrale, guidée par cathéter, par voie transapicale	35.F1.32 ↔ Remplacement de valve aortique par xéno greffe, sans stent, avec thoracotomie mini-invasive (sternotomie partielle supérieure, thoracotomie latérale) comme voie d'abord
35.D3.00 ↔ Annuloplastie de la valve pulmonaire, SAP	35.F1.34 ↔ Remplacement de la valve aortique par xéno greffe, sans stent, par voie transapicale
35.D3.09 ↔ Annuloplastie de la valve pulmonaire, autre	35.F1.35 ↔ Remplacement de la valve aortique par xéno greffe, sans stent, par voie transapicale, avec utilisation d'un système d'abord et d'obturation apical percutané
35.D3.11 ↔ Annuloplastie de la valve pulmonaire, avec sternotomie totale comme voie d'abord	35.F1.41 ↔ Remplacement de la valve aortique par xéno greffe auto-expansible, sans suture, avec sternotomie totale comme voie d'abord
35.D3.12 ↔ Annuloplastie de la valve pulmonaire, avec thoracotomie mini-invasive (sternotomie partielle supérieure, thoracotomie latérale) comme voie d'abord	35.F1.42 ↔ Remplacement de valve aortique par xéno greffe auto-expansible, sans suture, avec thoracotomie mini-invasive (sternotomie partielle supérieure, thoracotomie latérale) comme voie d'abord
35.D3.13 ↔ Annuloplastie de la valve pulmonaire, par voie endovasculaire	35.F1.44 ↔ Remplacement de la valve aortique par xéno greffe auto-expansible, sans suture, par voie transapicale
35.D3.14 ↔ Annuloplastie de la valve pulmonaire, guidée par cathéter, par voie transapicale	35.F1.45 ↔ Remplacement de la valve aortique par xéno greffe auto-expansible, sans suture, par voie transapicale, avec utilisation d'un système d'abord et d'obturation apical percutané
35.D4.00 ↔ Annuloplastie de la valve tricuspide, SAP	35.F1.51 ↔ Remplacement de la valve aortique par prothèse mécanique, avec sternotomie totale comme voie d'abord
35.D4.09 ↔ Annuloplastie de la valve tricuspide, autre	35.F1.52 ↔ Remplacement de la valve aortique par prothèse mécanique, avec thoracotomie mini-invasive (sternotomie partielle supérieure, thoracotomie latérale) comme voie d'abord
35.D4.11 ↔ Annuloplastie de la valve tricuspide, avec sternotomie totale comme voie d'abord	35.F1.61 ↔ Remplacement de la valve aortique par prothèse vasculaire avec valve, biologique, avec sternotomie totale comme voie d'abord
35.D4.12 ↔ Annuloplastie de la valve tricuspide, avec thoracotomie mini-invasive (sternotomie partielle supérieure, thoracotomie latérale) comme voie d'abord	35.F1.62 ↔ Remplacement de la valve aortique par prothèse vasculaire avec valve, biologique avec thoracotomie mini-invasive (sternotomie partielle supérieure, thoracotomie latérale) comme voie d'abord
35.D4.14 ↔ Annuloplastie de la valve tricuspide, guidée par cathéter, par voie transapicale	35.F1.71 ↔ Remplacement de la valve aortique par prothèse vasculaire avec valve, mécanique, avec sternotomie totale comme voie d'abord
35.D4.21 ↔ Annuloplastie de la valve tricuspide, transartérielle	35.F1.72 ↔ Remplacement de la valve aortique par prothèse vasculaire avec valve, mécanique, avec thoracotomie mini-invasive (sternotomie partielle supérieure, thoracotomie latérale) comme voie d'abord
35.D4.22 ↔ Annuloplastie de la valve tricuspide, transveineuse	35.F1.81 ↔ Remplacement de la valve aortique par allogreffe décellularisée (homogreffe), avec sternotomie totale comme voie d'abord
35.E1.11 ↔ Valvuloplastie de la valve aortique avec sternotomie totale comme voie d'abord	
35.E1.12 ↔ Valvuloplastie de la valve aortique avec thoracotomie mini-invasive (sternotomie partielle supérieure, thoracotomie latérale) comme voie d'abord	
35.E2.11 ↔ Valvuloplastie de la valve mitrale avec sternotomie totale comme voie d'abord	
35.E2.12 ↔ Valvuloplastie de la valve mitrale avec thoracotomie mini-invasive (sternotomie partielle supérieure, thoracotomie latérale) comme voie d'abord	
35.E3.11 ↔ Valvuloplastie de la valve pulmonaire avec sternotomie totale comme voie d'abord	
35.E3.12 ↔ Valvuloplastie de la valve pulmonaire avec thoracotomie mini-invasive (sternotomie partielle supérieure, thoracotomie latérale) comme voie d'abord	
35.E4.11 ↔ Valvuloplastie de la valve tricuspide avec sternotomie totale comme voie d'abord	
35.E4.12 ↔ Valvuloplastie de la valve tricuspide avec thoracotomie mini-invasive (sternotomie partielle supérieure, thoracotomie latérale) comme voie d'abord	
35.F1.00 ↔ Remplacement de la valve aortique par une prothèse valvulaire ou par une prothèse vasculaire avec valve, SAP	
35.F1.09 ↔ Remplacement de la valve aortique par une prothèse valvulaire ou par une prothèse vasculaire avec valve, autres	

- 35.F1.82 ↔ Remplacement de la valve aortique par allogreffe décellularisée (homogreffe), avec thoracotomie mini-invasive (sternotomie partielle supérieure, thoracotomie latérale) comme voie d'abord
- 35.F1.A2 ↔ Remplacement de la valve aortique par xélogreffe expansible par ballonnet avec sutures de fixation, avec thoracotomie mini-invasive (sternotomie partielle supérieure, thoracotomie latérale) comme voie d'abord
- 35.F1.B2 ↔ Remplacement de la valve aortique par xélogreffe repoussant le calcium, avec thoracotomie mini-invasive (sternotomie partielle supérieure, thoracotomie latérale) comme voie d'abord
- 35.F2.00 ↔ Remplacement de la valve mitrale par prothèse valvulaire, SAP
- 35.F2.09 ↔ Remplacement de la valve mitrale par prothèse valvulaire, autres
- 35.F2.11 ↔ Remplacement de la valve mitrale par allogreffe (homogreffe), avec sternotomie totale comme voie d'abord
- 35.F2.12 ↔ Remplacement de la valve mitrale par allogreffe (homogreffe), avec thoracotomie mini-invasive (sternotomie partielle supérieure, thoracotomie latérale) comme voie d'abord
- 35.F2.21 ↔ Remplacement de la valve mitrale par xélogreffe (bioprothèse), avec sternotomie totale comme voie d'abord
- 35.F2.22 ↔ Remplacement de la valve mitrale par xélogreffe (bioprothèse), avec thoracotomie mini-invasive (sternotomie partielle supérieure, thoracotomie latérale) comme voie d'abord
- 35.F2.31 ↔ Remplacement de la valve mitrale par xélogreffe, sans stent, avec sternotomie totale comme voie d'abord
- 35.F2.32 ↔ Remplacement de la valve mitrale par xélogreffe, sans stent, avec thoracotomie mini-invasive (sternotomie partielle supérieure, thoracotomie latérale) comme voie d'abord
- 35.F2.51 ↔ Remplacement de la valve mitrale par prothèse mécanique, avec sternotomie totale comme voie d'abord
- 35.F2.52 ↔ Remplacement de la valve mitrale par prothèse mécanique, avec thoracotomie mini-invasive (sternotomie partielle supérieure, thoracotomie latérale) comme voie d'abord
- 35.F3.00 ↔ Remplacement de la valve pulmonaire par prothèse valvulaire ou prothèse vasculaire avec valve, SAP
- 35.F3.09 ↔ Remplacement de la valve pulmonaire par prothèse valvulaire ou prothèse vasculaire avec valve, autres
- 35.F3.11 ↔ Remplacement de la valve pulmonaire par allogreffe (homogreffe), avec sternotomie totale comme voie d'abord
- 35.F3.12 ↔ Remplacement de la valve pulmonaire par allogreffe (homogreffe), avec thoracotomie mini-invasive (sternotomie partielle supérieure, thoracotomie latérale) comme voie d'abord
- 35.F3.21 ↔ Remplacement de la valve pulmonaire par xélogreffe (bioprothèse), avec sternotomie totale comme voie d'abord
- 35.F3.22 ↔ Remplacement de la valve pulmonaire par xélogreffe (bioprothèse), avec thoracotomie mini-invasive (sternotomie partielle supérieure, thoracotomie latérale) comme voie d'abord
- 35.F3.31 ↔ Remplacement de la valve pulmonaire par xélogreffe, sans stent, avec sternotomie totale comme voie d'abord
- 35.F3.32 ↔ Remplacement de la valve pulmonaire par xélogreffe, sans stent, avec thoracotomie mini-invasive (sternotomie partielle supérieure, thoracotomie latérale) comme voie d'abord
- 35.F3.51 ↔ Remplacement de la valve pulmonaire par prothèse mécanique, avec sternotomie totale comme voie d'abord
- 35.F3.52 ↔ Remplacement de la valve pulmonaire par prothèse mécanique, avec thoracotomie mini-invasive (sternotomie partielle supérieure, thoracotomie latérale) comme voie d'abord
- 35.F3.61 ↔ Remplacement de la valve pulmonaire par prothèse vasculaire avec valve, biologique, avec sternotomie totale comme voie d'abord
- 35.F3.62 ↔ Remplacement de la valve pulmonaire par prothèse vasculaire avec valve, biologique avec thoracotomie mini-invasive (sternotomie partielle supérieure, thoracotomie latérale) comme voie d'abord
- 35.F3.71 ↔ Remplacement de la valve pulmonaire par prothèse vasculaire avec valve, mécanique, avec sternotomie totale comme voie d'abord
- 35.F3.72 ↔ Remplacement de la valve pulmonaire par prothèse vasculaire avec valve, mécanique, avec thoracotomie mini-invasive (sternotomie partielle supérieure, thoracotomie latérale) comme voie d'abord
- 35.F3.81 ↔ Remplacement de la valve pulmonaire par allogreffe décellularisée (homogreffe), avec sternotomie totale comme voie d'abord
- 35.F3.82 ↔ Remplacement de la valve pulmonaire par allogreffe décellularisée (homogreffe), avec thoracotomie mini-invasive (sternotomie partielle supérieure, thoracotomie latérale) comme voie d'abord
- 35.F4.00 ↔ Remplacement de la valve tricuspide par prothèse valvulaire, SAP
- 35.F4.09 ↔ Remplacement de la valve tricuspide par prothèse valvulaire, autres
- 35.F4.11 ↔ Remplacement de la valve tricuspide par allogreffe (homogreffe), avec sternotomie totale comme voie d'abord
- 35.F4.12 ↔ Remplacement de la valve tricuspide par allogreffe (homogreffe), avec thoracotomie mini-invasive (sternotomie partielle supérieure, thoracotomie latérale) comme voie d'abord
- 35.F4.21 ↔ Remplacement de la valve tricuspide par xélogreffe (bioprothèse), avec sternotomie totale comme voie d'abord
- 35.F4.22 ↔ Remplacement de la valve tricuspide par xélogreffe (bioprothèse), avec thoracotomie mini-invasive (sternotomie partielle supérieure, thoracotomie latérale) comme voie d'abord
- 35.F4.23 ↔ Remplacement de la valve tricuspide par xélogreffe (bioprothèse), par voie endovasculaire
- 35.F4.24 ↔ Remplacement de la valve tricuspide par xélogreffe (bioprothèse), par voie transapicale
- 35.F4.31 ↔ Remplacement de la valve tricuspide par xélogreffe, sans stent, avec sternotomie totale comme voie d'abord
- 35.F4.32 ↔ Remplacement de la valve tricuspide par xélogreffe, sans stent, avec thoracotomie mini-invasive (sternotomie partielle supérieure, thoracotomie latérale) comme voie d'abord
- 35.F4.33 ↔ Remplacement de la valve tricuspide par xélogreffe, sans stent, par voie endovasculaire
- 35.F4.34 ↔ Remplacement de la valve tricuspide par xélogreffe, sans stent, par voie transapicale
- 35.F4.51 ↔ Remplacement de la valve tricuspide par prothèse mécanique, avec sternotomie totale comme voie d'abord
- 35.F4.52 ↔ Remplacement de la valve tricuspide par prothèse mécanique, avec thoracotomie mini-invasive (sternotomie partielle supérieure, thoracotomie latérale) comme voie d'abord
- 35.G0 ↔ Révision d'un remplacement de la valve, SAP
- 35.G1.11 ↔ Révision d'un remplacement de la valve aortique, avec sternotomie totale comme voie d'abord

- 35.G1.12 ↔ Révision d'un remplacement de la valve aortique, avec thoracotomie mini-invasive (sternotomie partielle supérieure, thoracotomie latérale) comme voie d'abord
- 35.G1.13 ↔ Révision d'un remplacement de la valve aortique, par voie endovasculaire
- 35.G1.14 ↔ Révision d'un remplacement de la valve aortique, par voie transapicale
- 35.G2.11 ↔ Révision d'un remplacement de la valve mitrale, avec sternotomie totale comme voie d'abord
- 35.G2.12 ↔ Révision d'un remplacement de la valve mitrale, avec thoracotomie mini-invasive (sternotomie partielle supérieure, thoracotomie latérale) comme voie d'abord
- 35.G2.13 ↔ Révision d'un remplacement de la valve mitrale, par voie endovasculaire
- 35.G2.14 ↔ Révision d'un remplacement de la valve mitrale, par voie transapicale
- 35.G3.11 ↔ Révision d'un remplacement de la valve pulmonaire, avec sternotomie totale comme voie d'abord
- 35.G3.12 ↔ Révision d'un remplacement de la valve pulmonaire, avec thoracotomie mini-invasive (sternotomie partielle supérieure, thoracotomie latérale) comme voie d'abord
- 35.G3.13 ↔ Révision d'un remplacement de la valve pulmonaire, par voie endovasculaire
- 35.G3.14 ↔ Révision d'un remplacement de la valve pulmonaire, par voie transapicale
- 35.G4.11 ↔ Révision d'un remplacement de la valve tricuspide, avec sternotomie totale comme voie d'abord
- 35.G4.12 ↔ Révision d'un remplacement de la valve tricuspide, avec thoracotomie mini-invasive (sternotomie partielle supérieure, thoracotomie latérale) comme voie d'abord
- 35.G4.13 ↔ Révision d'un remplacement de la valve tricuspide, par voie endovasculaire
- 35.G4.14 ↔ Révision d'un remplacement de la valve tricuspide, par voie transapicale
- 35.G9 ↔ Révision d'un remplacement de valve cardiaque, autres
- 35.H1.00 ↔ Retrait avec implantation d'une nouvelle prothèse valvulaire aortique ou d'une prothèse vasculaire avec valve, SAP
- 35.H1.09 ↔ Retrait avec implantation d'une nouvelle prothèse valvulaire aortique ou d'une prothèse vasculaire avec valve, autres
- 35.H1.11 ↔ Retrait d'une prothèse valvulaire aortique ainsi qu'implantation d'une allogreffe (homogreffe), avec sternotomie totale comme voie d'abord
- 35.H1.12 ↔ Retrait d'une prothèse valvulaire aortique ainsi qu'implantation d'une allogreffe (homogreffe), avec thoracotomie mini-invasive (sternotomie partielle supérieure, thoracotomie latérale) comme voie d'abord
- 35.H1.21 ↔ Retrait d'une prothèse valvulaire aortique ainsi qu'implantation d'une xéno greffe (bioprothèse), avec sternotomie totale comme voie d'abord
- 35.H1.22 ↔ Retrait d'une prothèse valvulaire aortique ainsi qu'implantation d'une xéno greffe (bioprothèse), avec thoracotomie mini-invasive (sternotomie partielle supérieure, thoracotomie latérale) comme voie d'abord
- 35.H1.31 ↔ Retrait d'une prothèse valvulaire aortique ainsi qu'implantation d'une xéno greffe, sans stent, avec sternotomie totale comme voie d'abord
- 35.H1.32 ↔ Retrait d'une prothèse valvulaire aortique ainsi qu'implantation d'une xéno greffe, sans stent, avec thoracotomie mini-invasive (sternotomie partielle supérieure, thoracotomie latérale) comme voie d'abord
- 35.H1.41 ↔ Retrait d'une prothèse valvulaire aortique ainsi qu'implantation d'une xéno greffe auto-expansible, sans suture, avec sternotomie totale comme voie d'abord
- 35.H1.42 ↔ Retrait d'une prothèse valvulaire aortique ainsi qu'implantation d'une xéno greffe auto-expansible, sans suture, avec thoracotomie mini-invasive (sternotomie partielle supérieure, thoracotomie latérale) comme voie d'abord
- 35.H1.51 ↔ Retrait d'une prothèse valvulaire aortique ainsi qu'implantation d'une prothèse mécanique, avec sternotomie totale comme voie d'abord
- 35.H1.52 ↔ Retrait d'une prothèse valvulaire aortique ainsi qu'implantation d'une prothèse mécanique, avec thoracotomie mini-invasive (sternotomie partielle supérieure, thoracotomie latérale) comme voie d'abord
- 35.H1.61 ↔ Retrait d'une prothèse valvulaire aortique ainsi qu'implantation d'une prothèse vasculaire avec valve, biologique, avec sternotomie totale comme voie d'abord
- 35.H1.62 ↔ Retrait d'une prothèse valvulaire aortique ainsi qu'implantation d'une prothèse vasculaire avec valve, biologique avec thoracotomie mini-invasive (sternotomie partielle supérieure, thoracotomie latérale) comme voie d'abord
- 35.H1.71 ↔ Retrait d'une prothèse valvulaire aortique ainsi qu'implantation d'une prothèse vasculaire avec valve, mécanique, avec sternotomie totale comme voie d'abord
- 35.H1.72 ↔ Retrait d'une prothèse valvulaire aortique ainsi qu'implantation d'une prothèse vasculaire avec valve, mécanique avec thoracotomie mini-invasive (sternotomie partielle supérieure, thoracotomie latérale) comme voie d'abord
- 35.H1.81 ↔ Retrait d'une prothèse valvulaire aortique ainsi qu'implantation d'une allogreffe décellularisée (homogreffe), avec sternotomie totale comme voie d'abord
- 35.H1.82 ↔ Retrait d'une prothèse valvulaire aortique ainsi qu'implantation d'une allogreffe décellularisée (homogreffe), avec thoracotomie mini-invasive (sternotomie partielle supérieure, thoracotomie latérale) comme voie d'abord
- 35.H1.A2 ↔ Retrait d'une prothèse valvulaire aortique ainsi qu'implantation d'une xéno greffe expansible par ballonnet avec sutures de fixation, avec thoracotomie mini-invasive (sternotomie partielle supérieure, thoracotomie latérale) comme voie d'abord
- 35.H1.B2 ↔ Retrait d'une prothèse valvulaire aortique ainsi qu'implantation d'une xéno greffe repoussant le calcium, avec thoracotomie mini-invasive (sternotomie partielle supérieure, thoracotomie latérale) comme voie d'abord
- 35.H2.00 ↔ Retrait avec implantation d'une nouvelle prothèse valvulaire mitrale, SAP
- 35.H2.09 ↔ Retrait avec implantation d'une nouvelle prothèse valvulaire mitrale, autres
- 35.H2.11 ↔ Retrait d'une prothèse valvulaire mitrale ainsi qu'implantation d'une allogreffe (homogreffe), avec sternotomie totale comme voie d'abord
- 35.H2.12 ↔ Retrait d'une prothèse valvulaire mitrale ainsi qu'implantation d'une allogreffe (homogreffe), avec thoracotomie mini-invasive (sternotomie partielle supérieure, thoracotomie latérale) comme voie d'abord
- 35.H2.21 ↔ Retrait d'une prothèse valvulaire mitrale ainsi qu'implantation d'une xéno greffe (bioprothèse), avec sternotomie totale comme voie d'abord

- 35.H2.22 ↔ Retrait d'une prothèse valvulaire mitrale ainsi qu'implantation d'une xénogreffe (bioprothèse), avec thoracotomie mini-invasive (sternotomie partielle supérieure, thoracotomie latérale) comme voie d'abord
- 35.H2.23 ↔ Retrait d'une prothèse valvulaire mitrale ainsi qu'implantation d'une xénogreffe (bioprothèse), par voie endovasculaire
- 35.H2.24 ↔ Retrait d'une prothèse valvulaire mitrale ainsi qu'implantation d'une xénogreffe (bioprothèse), par voie transapicale
- 35.H2.31 ↔ Retrait d'une prothèse valvulaire mitrale ainsi qu'implantation d'une xénogreffe, sans stent, avec sternotomie totale comme voie d'abord
- 35.H2.32 ↔ Retrait d'une prothèse valvulaire mitrale ainsi qu'implantation d'une xénogreffe, sans stent, avec thoracotomie mini-invasive (sternotomie partielle supérieure, thoracotomie latérale) comme voie d'abord
- 35.H2.33 ↔ Retrait d'une prothèse valvulaire mitrale ainsi qu'implantation d'une xénogreffe, sans stent, par voie endovasculaire
- 35.H2.34 ↔ Retrait d'une prothèse valvulaire mitrale ainsi qu'implantation d'une xénogreffe, sans stent, par voie transapicale
- 35.H2.51 ↔ Retrait d'une prothèse valvulaire mitrale ainsi qu'implantation d'une prothèse mécanique, avec sternotomie totale comme voie d'abord
- 35.H2.52 ↔ Retrait d'une prothèse valvulaire mitrale ainsi qu'implantation d'une prothèse mécanique, avec thoracotomie mini-invasive (sternotomie partielle supérieure, thoracotomie latérale) comme voie d'abord
- 35.H3.00 ↔ Retrait avec implantation d'une nouvelle prothèse valvulaire pulmonaire ou d'une prothèse vasculaire avec valve, SAP
- 35.H3.09 ↔ Retrait avec implantation d'une nouvelle prothèse valvulaire pulmonaire ou d'une prothèse vasculaire avec valve, autres
- 35.H3.11 ↔ Retrait d'une prothèse valvulaire pulmonaire ainsi qu'implantation d'une allogreffe (homogreffe), avec sternotomie totale comme voie d'abord
- 35.H3.12 ↔ Retrait d'une prothèse valvulaire pulmonaire ainsi qu'implantation d'une allogreffe (homogreffe), avec thoracotomie mini-invasive (sternotomie partielle supérieure, thoracotomie latérale) comme voie d'abord
- 35.H3.21 ↔ Retrait d'une prothèse valvulaire pulmonaire ainsi qu'implantation d'une xénogreffe (bioprothèse), avec sternotomie totale comme voie d'abord
- 35.H3.22 ↔ Retrait d'une prothèse valvulaire pulmonaire ainsi qu'implantation d'une xénogreffe (bioprothèse), avec thoracotomie mini-invasive (sternotomie partielle supérieure, thoracotomie latérale) comme voie d'abord
- 35.H3.31 ↔ Retrait d'une prothèse valvulaire pulmonaire ainsi qu'implantation d'une xénogreffe, sans stent, avec sternotomie totale comme voie d'abord
- 35.H3.32 ↔ Retrait d'une prothèse valvulaire pulmonaire ainsi qu'implantation d'une xénogreffe, sans stent, avec thoracotomie mini-invasive (sternotomie partielle supérieure, thoracotomie latérale) comme voie d'abord
- 35.H3.51 ↔ Retrait d'une prothèse valvulaire pulmonaire ainsi qu'implantation d'une prothèse mécanique, avec sternotomie totale comme voie d'abord
- 35.H3.52 ↔ Retrait d'une prothèse valvulaire pulmonaire ainsi qu'implantation d'une prothèse mécanique, avec thoracotomie mini-invasive (sternotomie partielle supérieure, thoracotomie latérale) comme voie d'abord
- 35.H3.61 ↔ Retrait d'une prothèse valvulaire pulmonaire ainsi qu'implantation d'une prothèse vasculaire avec valve, biologique, avec sternotomie totale comme voie d'abord
- 35.H3.62 ↔ Retrait d'une prothèse valvulaire pulmonaire ainsi qu'implantation d'une prothèse vasculaire avec valve, biologique avec thoracotomie mini-invasive (sternotomie partielle supérieure, thoracotomie latérale) comme voie d'abord
- 35.H3.71 ↔ Retrait d'une prothèse valvulaire pulmonaire ainsi qu'implantation d'une prothèse vasculaire avec valve, mécanique, avec sternotomie totale comme voie d'abord
- 35.H3.72 ↔ Retrait d'une prothèse valvulaire pulmonaire ainsi qu'implantation d'une prothèse vasculaire avec valve, mécanique, avec thoracotomie mini-invasive (sternotomie partielle supérieure, thoracotomie latérale) comme voie d'abord
- 35.H3.81 ↔ Retrait d'une prothèse valvulaire pulmonaire ainsi qu'implantation d'une allogreffe décellularisée (homogreffe), avec sternotomie totale comme voie d'abord
- 35.H3.82 ↔ Retrait d'une prothèse valvulaire pulmonaire ainsi qu'implantation d'une allogreffe décellularisée (homogreffe), avec thoracotomie mini-invasive (sternotomie partielle supérieure, thoracotomie latérale) comme voie d'abord
- 35.H4.00 ↔ Retrait avec implantation d'une nouvelle prothèse valvulaire tricuspide, SAP
- 35.H4.09 ↔ Retrait avec implantation d'une nouvelle prothèse valvulaire tricuspide, autres
- 35.H4.11 ↔ Retrait d'une prothèse valvulaire tricuspide ainsi qu'implantation d'une allogreffe (homogreffe), avec sternotomie totale comme voie d'abord
- 35.H4.12 ↔ Retrait d'une prothèse valvulaire tricuspide ainsi qu'implantation d'une allogreffe (homogreffe), avec thoracotomie mini-invasive (sternotomie partielle supérieure, thoracotomie latérale) comme voie d'abord
- 35.H4.21 ↔ Retrait d'une prothèse valvulaire tricuspide ainsi qu'implantation d'une xénogreffe (bioprothèse), avec sternotomie totale comme voie d'abord
- 35.H4.22 ↔ Retrait d'une prothèse valvulaire tricuspide ainsi qu'implantation d'une xénogreffe (bioprothèse), avec thoracotomie mini-invasive (sternotomie partielle supérieure, thoracotomie latérale) comme voie d'abord
- 35.H4.23 ↔ Retrait d'une prothèse valvulaire tricuspide ainsi qu'implantation d'une xénogreffe (bioprothèse), par voie endovasculaire
- 35.H4.31 ↔ Retrait d'une prothèse valvulaire tricuspide ainsi qu'implantation d'une xénogreffe, sans stent, avec sternotomie totale comme voie d'abord
- 35.H4.32 ↔ Retrait d'une prothèse valvulaire tricuspide ainsi qu'implantation d'une xénogreffe, sans stent, avec thoracotomie mini-invasive (sternotomie partielle supérieure, thoracotomie latérale) comme voie d'abord
- 35.H4.33 ↔ Retrait d'une prothèse valvulaire tricuspide ainsi qu'implantation d'une xénogreffe, sans stent, par voie endovasculaire
- 35.H4.51 ↔ Retrait d'une prothèse valvulaire tricuspide ainsi qu'implantation consécutive d'une prothèse mécanique, avec sternotomie totale comme voie d'abord
- 35.H4.52 ↔ Retrait d'une prothèse valvulaire tricuspide ainsi qu'implantation d'une prothèse mécanique, avec thoracotomie mini-invasive (sternotomie partielle supérieure, thoracotomie latérale) comme voie d'abord
- 35.I2.11 ↔ Opération selon Ross

35.I3.11 ↔	Intervention de Tiron David	36.11.24 ↔	Pontage (aorto-)coronaire simple, chirurgical ouvert (thoracotomie, mini-thoracotomie, sternotomie), avec artère autogène, artère abdominale
35.I3.12 ↔	Opération selon Yacoub	36.11.25 ↔	Pontage (aorto-)coronaire simple, chirurgical ouvert (thoracotomie, mini-thoracotomie, sternotomie), avec artère autogène, autre artère
36.03.00 ↔	Angioplastie d'artère coronaire à thorax ouvert, SAP	36.11.26 ↔	Pontage (aorto-)coronaire simple, chirurgical ouvert (thoracotomie, mini-thoracotomie, sternotomie), avec veine autogène, sans treillis externe de stabilisation
36.03.09 ↔	Angioplastie d'artère coronaire à thorax ouvert, autre	36.11.27 ↔	Pontage (aorto-)coronaire simple, chirurgical ouvert (thoracotomie, mini-thoracotomie, sternotomie), avec veine autogène, avec treillis externe de stabilisation
36.03.11 ↔	Endartériectomie d'artère coronaire, par chirurgie ouverte	36.11.28 ↔	Pontage (aorto-)coronaire simple, chirurgical ouvert (thoracotomie, mini-thoracotomie, sternotomie), avec xéno greffe
36.03.12 ↔	Endartériectomie d'artère coronaire avec patch, par chirurgie ouverte	36.11.2A ↔	Pontage (aorto-)coronaire simple, chirurgical ouvert (thoracotomie, mini-thoracotomie, sternotomie), avec prothèse vasculaire
36.03.21 ↔	Endartériectomie d'artère coronaire, par chirurgie ouverte, avec implantation de stents sans libération de substance médicamenteuse, dans une artère coronaire	36.11.31 ↔	Pontage (aorto-)coronaire simple, mini-invasif, avec artère autogène, artère radiale
36.03.22 ↔	Endartériectomie d'artère coronaire, par chirurgie ouverte, avec implantation de stents sans libération de substance médicamenteuse, dans plusieurs artères coronaires	36.11.32 ↔	Pontage (aorto-)coronaire simple, mini-invasif, avec artère autogène, artère mammaire interne (artère thoracique interne)
36.03.31 ↔	Endartériectomie d'artère coronaire, par chirurgie ouverte, avec implantation de stents auto-expansibles sans libération de substance médicamenteuse, dans une artère coronaire	36.11.33 ↔	Pontage (aorto-)coronaire simple, mini-invasif, avec artère autogène, greffon libre d'artère mammaire interne [IMA] (artère thoracique interne)
36.03.32 ↔	Endartériectomie d'artère coronaire, par chirurgie ouverte, avec implantation de stents auto-expansibles sans libération de substance médicamenteuse, dans plusieurs artères coronaires	36.11.34 ↔	Pontage (aorto-)coronaire simple, mini-invasif, avec artère autogène, artère abdominale
36.03.41 ↔	Endartériectomie d'artère coronaire, par chirurgie ouverte, avec implantation d'un stent de bifurcation, sans libération de substance médicamenteuse	36.11.35 ↔	Pontage (aorto-)coronaire simple, mini-invasif, avec artère autogène, autre artère
36.03.51 ↔	Endartériectomie d'artère coronaire, par chirurgie ouverte, avec implantation de stents avec libération de substance médicamenteuse, dans une artère coronaire	36.11.36 ↔	Pontage (aorto-)coronaire simple, mini-invasif, avec veine autogène, sans treillis externe de stabilisation
36.03.52 ↔	Endartériectomie d'artère coronaire, par chirurgie ouverte, avec implantation de stents avec libération de substance médicamenteuse, dans plusieurs artères coronaires	36.11.37 ↔	Pontage (aorto-)coronaire simple, mini-invasif, avec veine autogène, avec treillis externe de stabilisation
36.03.61 ↔	Endartériectomie d'artère coronaire, par chirurgie ouverte, avec implantation de stents auto-expansibles avec libération de substance médicamenteuse, dans une artère coronaire	36.11.38 ↔	Pontage (aorto-)coronaire simple, mini-invasif, avec xéno greffe
36.03.62 ↔	Endartériectomie d'artère coronaire, par chirurgie ouverte, avec implantation de stents auto-expansibles avec libération de substance médicamenteuse, dans plusieurs artères coronaires	36.11.3A ↔	Pontage (aorto-)coronaire simple, mini-invasif, avec prothèse vasculaire
36.03.71 ↔	Endartériectomie d'artère coronaire, par chirurgie ouverte, avec implantation d'un stent de bifurcation avec libération de substance médicamenteuse	36.11.99 ↔	Pontage (aorto-)coronaire simple, par technique et par matériel, autre
36.03.81 ↔	Endartériectomie d'artère coronaire, par chirurgie ouverte, avec implantation de stents imprégnés dans une artère coronaire	36.12.00 ↔	Double pontage (aorto-)coronaire, par technique et par matériel, SAP
36.03.82 ↔	Endartériectomie d'artère coronaire, par chirurgie ouverte, avec implantation de stents imprégnés dans plusieurs artères coronaires	36.12.21 ↔	Double pontage (aorto-)coronaire, chirurgical ouvert (thoracotomie, mini-thoracotomie, sternotomie), avec artère autogène, artère radiale
36.09 ↔	Autre ablation de sténose ou obstruction d'artère coronaire	36.12.22 ↔	Double pontage (aorto-)coronaire, chirurgical ouvert (thoracotomie, mini-thoracotomie, sternotomie), avec artère autogène, artère mammaire interne (artère thoracique interne)
36.10 ↔	Pontage aorto-coronaire pour revascularisation cardiaque, SAP	36.12.23 ↔	Double pontage (aorto-)coronaire, chirurgical ouvert (thoracotomie, mini-thoracotomie, sternotomie), avec artère autogène, greffon libre d'artère mammaire interne [AMI] (artère thoracique interne)
36.11.00 ↔	Pontage (aorto-)coronaire simple, par technique et par matériel, SAP	36.12.24 ↔	Double pontage (aorto-)coronaire, chirurgical ouvert (thoracotomie, mini-thoracotomie, sternotomie), avec artère autogène, artère abdominale
36.11.21 ↔	Pontage (aorto-)coronaire simple, chirurgical ouvert (thoracotomie, mini-thoracotomie, sternotomie), avec artère autogène, artère radiale	36.12.25 ↔	Double pontage (aorto-)coronaire, chirurgical ouvert (thoracotomie, mini-thoracotomie, sternotomie), avec artère autogène, autre artère
36.11.22 ↔	Pontage (aorto-)coronaire simple, chirurgical ouvert (thoracotomie, mini-thoracotomie, sternotomie), avec artère autogène, artère mammaire interne (artère thoracique interne)	36.12.26 ↔	Double pontage (aorto-)coronaire, chirurgical ouvert (thoracotomie, mini-thoracotomie, sternotomie), avec veine autogène, sans treillis externe de stabilisation
36.11.23 ↔	Pontage (aorto-)coronaire simple, chirurgical ouvert (thoracotomie, mini-thoracotomie, sternotomie), avec artère autogène, greffon libre d'artère mammaire interne [AMI] (artère thoracique interne)	36.12.27 ↔	Double pontage (aorto-)coronaire, chirurgical ouvert (thoracotomie, mini-thoracotomie, sternotomie), avec veine autogène, avec treillis externe de stabilisation

- 36.12.28 ↔ Double pontage (aorto-)coronaire, chirurgical ouvert (thoracotomie, mini-thoracotomie, sternotomie), avec xéno greffe
- 36.12.2A ↔ Double pontage (aorto-)coronaire, chirurgical ouvert (thoracotomie, mini-thoracotomie, sternotomie), avec prothèse vasculaire
- 36.12.31 ↔ Double pontage (aorto-)coronaire, mini-invasif, avec artère autogène, artère radiale
- 36.12.32 ↔ Double pontage (aorto-)coronaire, mini-invasif, avec artère autogène, artère mammaire interne (artère thoracique interne)
- 36.12.33 ↔ Double pontage (aorto-)coronaire, mini-invasif, avec artère autogène, greffon libre d'artère mammaire interne [IMA] (artère thoracique interne)
- 36.12.34 ↔ Double pontage (aorto-)coronaire, mini-invasif, avec artère autogène, artère abdominale
- 36.12.35 ↔ Double pontage (aorto-)coronaire, mini-invasif, avec artère autogène, autre artère
- 36.12.36 ↔ Double pontage (aorto-)coronaire, mini-invasif, avec veine autogène, sans treillis externe de stabilisation
- 36.12.37 ↔ Double pontage (aorto-)coronaire, mini-invasif, avec veine autogène, avec treillis externe de stabilisation
- 36.12.38 ↔ Double pontage (aorto-)coronaire, mini-invasif, avec xéno greffe
- 36.12.3A ↔ Double pontage (aorto-)coronaire, mini-invasif, avec prothèse vasculaire
- 36.12.99 ↔ Double pontage (aorto-)coronaire, par technique et par matériel, autre
- 36.13.00 ↔ Triple pontage (aorto-)coronaire, par technique et par matériel, SAP
- 36.13.21 ↔ Triple pontage (aorto-)coronaire, chirurgical ouvert (thoracotomie, mini-thoracotomie, sternotomie), avec artère autogène, artère radiale
- 36.13.22 ↔ Triple pontage (aorto-)coronaire, chirurgical ouvert (thoracotomie, mini-thoracotomie, sternotomie), avec artère autogène, artère mammaire interne (artère thoracique interne)
- 36.13.23 ↔ Triple pontage (aorto-)coronaire, chirurgical ouvert (thoracotomie, mini-thoracotomie, sternotomie), avec artère autogène, greffon libre d'artère mammaire interne [AMI] (artère thoracique interne)
- 36.13.24 ↔ Triple pontage (aorto-)coronaire, chirurgical ouvert (thoracotomie, mini-thoracotomie, sternotomie), avec artère autogène, artère abdominale
- 36.13.25 ↔ Triple pontage (aorto-)coronaire, chirurgical ouvert (thoracotomie, mini-thoracotomie, sternotomie), avec artère autogène, autre artère
- 36.13.26 ↔ Triple pontage (aorto-)coronaire, chirurgical ouvert (thoracotomie, mini-thoracotomie, sternotomie), avec veine autogène, sans treillis externe de stabilisation
- 36.13.27 ↔ Triple pontage (aorto-)coronaire, chirurgical ouvert (thoracotomie, mini-thoracotomie, sternotomie), avec veine autogène, avec treillis externe de stabilisation
- 36.13.28 ↔ Triple pontage (aorto-)coronaire, chirurgical ouvert (thoracotomie, mini-thoracotomie, sternotomie), avec xéno greffe
- 36.13.2A ↔ Triple pontage (aorto-)coronaire, chirurgical ouvert (thoracotomie, mini-thoracotomie, sternotomie), avec prothèse vasculaire
- 36.13.31 ↔ Triple pontage (aorto-)coronaire, mini-invasif, avec artère autogène, artère radiale
- 36.13.32 ↔ Triple pontage (aorto-)coronaire, mini-invasif, avec artère autogène, artère mammaire interne (artère thoracique interne)
- 36.13.33 ↔ Triple pontage (aorto-)coronaire, mini-invasif, avec artère autogène, greffon libre d'artère mammaire interne [IMA] (artère thoracique interne)
- 36.13.34 ↔ Triple pontage (aorto-)coronaire, mini-invasif, avec artère autogène, artère abdominale
- 36.13.35 ↔ Triple pontage (aorto-)coronaire, mini-invasif, avec artère autogène, autre artère
- 36.13.36 ↔ Triple pontage (aorto-)coronaire, mini-invasif, avec veine autogène, sans treillis externe de stabilisation
- 36.13.37 ↔ Triple pontage (aorto-)coronaire, mini-invasif, avec veine autogène, avec treillis externe de stabilisation
- 36.13.38 ↔ Triple pontage (aorto-)coronaire, mini-invasif, avec xéno greffe
- 36.13.3A ↔ Triple pontage (aorto-)coronaire, mini-invasif, avec prothèse vasculaire
- 36.13.99 ↔ Triple pontage (aorto-)coronaire, par technique et par matériel, autre
- 36.18.00 ↔ Quadruple pontage (aorto-)coronaire, par technique et par matériel, SAP
- 36.18.11 ↔ Quadruple pontage (aorto-)coronaire, chirurgical ouvert (thoracotomie, mini-thoracotomie, sternotomie), avec artère autogène, artère radiale
- 36.18.12 ↔ Quadruple pontage (aorto-)coronaire, chirurgical ouvert (thoracotomie, mini-thoracotomie, sternotomie), avec artère autogène, artère mammaire interne (artère thoracique interne)
- 36.18.13 ↔ Quadruple pontage (aorto-)coronaire, chirurgical ouvert (thoracotomie, mini-thoracotomie, sternotomie), avec artère autogène, greffon libre d'artère mammaire interne [AMI] (artère thoracique interne)
- 36.18.14 ↔ Quadruple pontage (aorto-)coronaire, chirurgical ouvert (thoracotomie, mini-thoracotomie, sternotomie), avec artère autogène, artère abdominale
- 36.18.15 ↔ Quadruple pontage (aorto-)coronaire, chirurgical ouvert (thoracotomie, mini-thoracotomie, sternotomie), avec artère autogène, autre artère
- 36.18.16 ↔ Quadruple pontage (aorto-)coronaire, chirurgical ouvert (thoracotomie, mini-thoracotomie, sternotomie), avec veine autogène, sans treillis externe de stabilisation
- 36.18.17 ↔ Quadruple pontage (aorto-)coronaire, chirurgical ouvert (thoracotomie, mini-thoracotomie, sternotomie), avec veine autogène, avec treillis externe de stabilisation
- 36.18.18 ↔ Quadruple pontage (aorto-)coronaire, chirurgical ouvert (thoracotomie, mini-thoracotomie, sternotomie), avec xéno greffe
- 36.18.1A ↔ Quadruple pontage (aorto-)coronaire, chirurgical ouvert (thoracotomie, mini-thoracotomie, sternotomie), avec prothèse vasculaire
- 36.18.21 ↔ Quadruple pontage (aorto-)coronaire, mini-invasif, avec artère autogène, artère radiale
- 36.18.22 ↔ Quadruple pontage (aorto-)coronaire, mini-invasif, avec artère autogène, artère mammaire interne (artère thoracique interne)
- 36.18.23 ↔ Quadruple pontage (aorto-)coronaire, mini-invasif, avec artère autogène, greffon libre d'artère mammaire interne [IMA] (artère thoracique interne)
- 36.18.24 ↔ Quadruple pontage (aorto-)coronaire, mini-invasif, avec artère autogène, artère abdominale
- 36.18.25 ↔ Quadruple pontage (aorto-)coronaire, mini-invasif, avec artère autogène, autre artère
- 36.18.26 ↔ Quadruple pontage (aorto-)coronaire, mini-invasif, avec veine autogène, sans treillis externe de stabilisation
- 36.18.27 ↔ Quadruple pontage (aorto-)coronaire, mini-invasif, avec veine autogène, avec treillis externe de stabilisation
- 36.18.28 ↔ Quadruple pontage (aorto-)coronaire, mini-invasif, avec xéno greffe
- 36.18.2A ↔ Quadruple pontage (aorto-)coronaire, mini-invasif, avec prothèse vasculaire
- 36.18.99 ↔ Quadruple pontage (aorto-)coronaire, par technique et par matériel, autre

- 36.19 ↔ Anastomose de pontage pour revascularisation du cœur, autre
- 36.1A.00 ↔ Quintuple pontage (aorto-)coronaire, par technique et par matériel, SAP
- 36.1A.11 ↔ Quintuple pontage (aorto-)coronaire, chirurgical ouvert (thoracotomie, mini-thoracotomie, sternotomie), avec artère autogène, artère radiale
- 36.1A.12 ↔ Quintuple pontage (aorto-)coronaire, chirurgical ouvert (thoracotomie, mini-thoracotomie, sternotomie), avec artère autogène, artère mammaire interne (artère thoracique interne)
- 36.1A.13 ↔ Quintuple pontage (aorto-)coronaire, chirurgical ouvert (thoracotomie, mini-thoracotomie, sternotomie), avec artère autogène, greffon libre d'artère mammaire interne [AMI] (artère thoracique interne)
- 36.1A.14 ↔ Quintuple pontage (aorto-)coronaire, chirurgical ouvert (thoracotomie, mini-thoracotomie, sternotomie), avec artère autogène, artère abdominale
- 36.1A.15 ↔ Quintuple pontage (aorto-)coronaire, chirurgical ouvert (thoracotomie, mini-thoracotomie, sternotomie), avec artère autogène, autre artère
- 36.1A.16 ↔ Quintuple pontage (aorto-)coronaire, chirurgical ouvert (thoracotomie, mini-thoracotomie, sternotomie), avec veine autogène, sans treillis externe de stabilisation
- 36.1A.17 ↔ Quintuple pontage (aorto-)coronaire, chirurgical ouvert (thoracotomie, mini-thoracotomie, sternotomie), avec veine autogène, avec treillis externe de stabilisation
- 36.1A.18 ↔ Quintuple pontage (aorto-)coronaire, chirurgical ouvert (thoracotomie, mini-thoracotomie, sternotomie), avec xéno greffe
- 36.1A.1A ↔ Quintuple pontage (aorto-)coronaire, chirurgical ouvert (thoracotomie, mini-thoracotomie, sternotomie), avec prothèse vasculaire
- 36.1A.21 ↔ Quintuple pontage (aorto-)coronaire, mini-invasif, avec artère autogène, artère radiale
- 36.1A.22 ↔ Quintuple pontage (aorto-)coronaire, mini-invasif, avec artère autogène, artère mammaire interne (artère thoracique interne)
- 36.1A.23 ↔ Quintuple pontage (aorto-)coronaire, mini-invasif, avec artère autogène, greffon libre d'artère mammaire interne [IMA] (artère thoracique interne)
- 36.1A.24 ↔ Quintuple pontage (aorto-)coronaire, mini-invasif, avec artère autogène, artère abdominale
- 36.1A.25 ↔ Quintuple pontage (aorto-)coronaire, mini-invasif, avec artère autogène, autre artère
- 36.1A.26 ↔ Quintuple pontage (aorto-)coronaire, mini-invasif, avec veine autogène, sans treillis externe de stabilisation
- 36.1A.27 ↔ Quintuple pontage (aorto-)coronaire, mini-invasif, avec veine autogène, avec treillis externe de stabilisation
- 36.1A.28 ↔ Quintuple pontage (aorto-)coronaire, mini-invasif, avec xéno greffe
- 36.1A.2A ↔ Quintuple pontage (aorto-)coronaire, mini-invasif, avec prothèse vasculaire
- 36.1A.99 ↔ Quintuple pontage (aorto-)coronaire, autre
- 36.1B.00 ↔ Pontage (aorto-)coronaire sextuple ou plus, par technique et par matériel, SAP
- 36.1B.11 ↔ Pontage (aorto-)coronaire sextuple ou plus, chirurgical ouvert (thoracotomie, mini-thoracotomie, sternotomie), avec artère autogène, artère radiale
- 36.1B.12 ↔ Pontage (aorto-)coronaire sextuple ou plus, chirurgical ouvert (thoracotomie, mini-thoracotomie, sternotomie), avec artère autogène, artère mammaire interne (artère thoracique interne)
- 36.1B.13 ↔ Pontage (aorto-)coronaire sextuple ou plus, chirurgical ouvert (thoracotomie, mini-thoracotomie, sternotomie), avec artère autogène, greffon libre d'artère mammaire interne [AMI] (artère thoracique interne)
- 36.1B.14 ↔ Pontage (aorto-)coronaire sextuple ou plus, chirurgical ouvert (thoracotomie, mini-thoracotomie, sternotomie), avec artère autogène, artère abdominale
- 36.1B.15 ↔ Pontage (aorto-)coronaire sextuple ou plus, chirurgical ouvert (thoracotomie, mini-thoracotomie, sternotomie), avec artère autogène, autre artère
- 36.1B.16 ↔ Pontage (aorto-)coronaire sextuple ou plus, chirurgical ouvert (thoracotomie, mini-thoracotomie, sternotomie), avec veine autogène, sans treillis externe de stabilisation
- 36.1B.17 ↔ Pontage (aorto-)coronaire sextuple ou plus, chirurgical ouvert (thoracotomie, mini-thoracotomie, sternotomie), avec veine autogène, avec treillis externe de stabilisation
- 36.1B.18 ↔ Pontage (aorto-)coronaire sextuple ou plus, chirurgical ouvert (thoracotomie, mini-thoracotomie, sternotomie), avec xéno greffe
- 36.1B.1A ↔ Pontage (aorto-)coronaire sextuple ou plus, chirurgical ouvert (thoracotomie, mini-thoracotomie, sternotomie), avec prothèse vasculaire
- 36.1B.21 ↔ Pontage (aorto-)coronaire sextuple ou plus, mini-invasif, avec artère autogène, artère radiale
- 36.1B.22 ↔ Pontage (aorto-)coronaire sextuple ou plus, mini-invasif, avec artère autogène, artère mammaire interne (artère thoracique interne)
- 36.1B.23 ↔ Pontage (aorto-)coronaire sextuple ou plus, mini-invasif, avec artère autogène, greffon libre d'artère mammaire interne [IMA] (artère thoracique interne)
- 36.1B.24 ↔ Pontage (aorto-)coronaire sextuple ou plus, mini-invasif, avec artère autogène, artère abdominale
- 36.1B.25 ↔ Pontage (aorto-)coronaire sextuple ou plus, mini-invasif, avec artère autogène, autre artère
- 36.1B.26 ↔ Pontage (aorto-)coronaire sextuple ou plus, mini-invasif, avec veine autogène, sans treillis externe de stabilisation
- 36.1B.27 ↔ Pontage (aorto-)coronaire sextuple ou plus, mini-invasif, avec veine autogène, avec treillis externe de stabilisation
- 36.1B.28 ↔ Pontage (aorto-)coronaire sextuple ou plus, mini-invasif, avec xéno greffe
- 36.1B.2A ↔ Pontage (aorto-)coronaire sextuple ou plus, mini-invasif, avec prothèse vasculaire
- 36.1B.99 ↔ Pontage (aorto-)coronaire sextuple ou plus, par technique et par matériel, autre
- 36.31 ↔ Revascularisation transmyocardique à thorax ouvert
- 36.32 ↔ Autre revascularisation transmyocardique
- 36.33 ↔ Revascularisation transmyocardique endoscopique
- 36.34 ↔ Revascularisation transmyocardique percutanée
- 36.39.00 ↔ Autre revascularisation cardiaque, SAP
- 36.39.10 ↔ Revascularisation cardiaque par patches d'élargissement des artères coronaires
- 36.39.11 ↔ Révision de pontage coronaire
- 36.39.12 ↔ Nouveau pontage coronaire
- 36.39.13 ↔ Transposition d'artère coronaire
- 36.39.99 ↔ Autre revascularisation cardiaque, autre
- 37.11 ↔ Cardiotomie
- 37.12.00 ↔ Péricardiotomie, SAP
- 37.12.09 ↔ Péricardiotomie, autre
- 37.12.11 ↔ Péricardiotomie, par chirurgie ouverte
- 37.12.12 ↔ Péricardiotomie, par thoracoscopie
- 37.31.00 ↔ Péricardectomie, SAP
- 37.31.10 ↔ Péricardectomie partielle
- 37.31.20 ↔ Péricardectomie totale
- 37.31.30 ↔ Excision d'adhérences du péricarde
- 37.31.99 ↔ Péricardectomie, autre

- 37.32 ↔ Excision d'anévrisme du cœur
- 37.33.00 ↔ Excision ou destruction d'autre lésion ou tissu du cœur, par voie ouverte, SAP
- 37.33.10 ↔ Excision ou destruction d'éléments du système de conduction des stimuli, par voie ouverte, SAP
- 37.33.11 ↔ Excision ou destruction d'éléments du système de conduction des stimuli, par voie ouverte, techniques d'ablation pour le traitement de tachyarythmie
- 37.33.19 ↔ Excision ou destruction d'éléments du système de conduction des stimuli, par voie ouverte, autre
- 37.33.20 ↔ Excision d'autre lésion ou tissu du cœur, par voie ouverte
- 37.33.30 ↔ Destruction d'autre lésion ou tissu du cœur, par voie ouverte
- 37.33.99 ↔ Excision ou destruction d'autre lésion ou tissu du cœur, par voie ouverte, autre
- 37.35 ↔ Ventriculectomie partielle
- 37.41 ↔ Implantation de système d'assistance cardiaque prothétique autour du cœur
- 37.52 ↔ Implantation de système intégral de remplacement du cœur
- 37.53 ↔ Remplacement ou réparation de l'unité thoracique du système de remplacement du cœur
- 37.54 ↔ Remplacement ou réparation d'autres composantes implantables de système intégral de remplacement du cœur
- 37.6A.11 ↔ Implantation d'un système d'assistance cardio-vasculaire, avec pompe, sans fonction d'échange gazeux, extracorporel, ventriculaire gauche, par chirurgie thoracique ouverte (thoracotomie, mini-thoracotomie, sternotomie)
- 37.6A.12 ↔ Implantation d'un système d'assistance cardio-vasculaire, avec pompe, sans fonction d'échange gazeux, extracorporel, ventriculaire droit, par chirurgie thoracique ouverte (thoracotomie, mini-thoracotomie, sternotomie)
- 37.6A.21 ↔ Implantation d'un système d'assistance cardio-vasculaire, avec pompe, sans fonction d'échange gazeux, extracorporel, biventriculaire, par chirurgie thoracique ouverte (thoracotomie, mini-thoracotomie, sternotomie)
- 37.6A.35 ↔ Implantation d'un système d'assistance cardio-vasculaire, avec pompe, sans fonction d'échange gazeux, intracorporel, ventriculaire gauche, kit hospitalier, par chirurgie thoracique ouverte (thoracotomie, mini-thoracotomie, sternotomie)
- 37.6A.37 ↔ Implantation d'un système d'assistance cardio-vasculaire, avec pompe, sans fonction d'échange gazeux, intracorporel, ventriculaire droit, kit hospitalier, par chirurgie thoracique ouverte (thoracotomie, mini-thoracotomie, sternotomie)
- 37.6A.3A ↔ Implantation d'un système d'assistance cardio-vasculaire, avec pompe, sans fonction d'échange gazeux, intracorporel, biventriculaire, kit hospitalier, par chirurgie thoracique ouverte (thoracotomie, mini-thoracotomie, sternotomie)
- 37.6A.51 ↔ Implantation d'un système d'assistance cardio-vasculaire et pulmonaire, avec pompe, avec élimination de CO₂, extracorporel, veino-veineux, par voie percutanée
- 37.6A.61 ↔ Implantation d'un système d'assistance cardio-vasculaire et pulmonaire, avec pompe, avec oxygénateur (y compris élimination de CO₂), extracorporel, veino-veineux, par chirurgie extra-thoracique ouverte (p.ex. exposition de vaisseau sanguin)
- 37.6A.62 ↔ Implantation d'un système d'assistance cardio-vasculaire et pulmonaire, avec pompe, avec oxygénateur (y compris élimination de CO₂), extracorporel, veino-veineux, par voie percutanée
- 37.6A.71 ↔ Implantation d'un système d'assistance cardio-vasculaire et pulmonaire, avec pompe, avec oxygénateur (y compris élimination de CO₂), extracorporel, veino-artériel ou veino-veino-artériel, par chirurgie thoracique ouverte (thoracotomie, mini-thoracotomie, sternotomie)
- 37.6A.72 ↔ Implantation d'un système d'assistance cardio-vasculaire et pulmonaire, avec pompe, avec oxygénateur (y compris élimination de CO₂), extracorporel, veino-artériel ou veino-veino-artériel, par chirurgie extra-thoracique ouverte (p.ex. exposition du vaisseau sanguin)
- 37.6A.73 ↔ Implantation d'un système d'assistance cardio-vasculaire et pulmonaire, avec pompe, avec oxygénateur (y compris élimination de CO₂), extracorporel, veino-artériel ou veino-veino-artériel, par voie percutanée
- 37.6B.11 ↔ Retrait d'un système d'assistance cardio-vasculaire, avec pompe, sans fonction d'échange gazeux, extracorporel, ventriculaire gauche, par chirurgie thoracique ouverte (thoracotomie, mini-thoracotomie, sternotomie)
- 37.6B.12 ↔ Retrait d'un système d'assistance cardio-vasculaire, avec pompe, sans fonction d'échange gazeux, extracorporel, ventriculaire droit, par chirurgie thoracique ouverte (thoracotomie, mini-thoracotomie, sternotomie)
- 37.6B.21 ↔ Retrait d'un système d'assistance cardio-vasculaire, avec pompe, sans fonction d'échange gazeux, extracorporel, biventriculaire, par chirurgie thoracique ouverte (thoracotomie, mini-thoracotomie, sternotomie)
- 37.6B.31 ↔ Retrait d'un système d'assistance cardio-vasculaire, avec pompe, sans fonction d'échange gazeux, intracorporel, ventriculaire gauche, par chirurgie thoracique ouverte (thoracotomie, mini-thoracotomie, sternotomie)
- 37.6B.32 ↔ Retrait d'un système d'assistance cardio-vasculaire, avec pompe, sans fonction d'échange gazeux, intracorporel, ventriculaire droit, par chirurgie thoracique ouverte (thoracotomie, mini-thoracotomie, sternotomie)
- 37.6B.33 ↔ Retrait d'un système d'assistance cardio-vasculaire, avec pompe, sans fonction d'échange gazeux, intracorporel, biventriculaire, par chirurgie thoracique ouverte (thoracotomie, mini-thoracotomie, sternotomie)
- 37.6B.61 ↔ Retrait d'un système d'assistance cardio-vasculaire et pulmonaire, avec pompe, avec oxygénateur (y compris élimination de CO₂), extracorporel, veino-veineux, par chirurgie extra-thoracique ouverte (p.ex. exposition de vaisseau sanguin)
- 37.6B.71 ↔ Retrait d'un système d'assistance cardio-vasculaire et pulmonaire, avec pompe, avec oxygénateur (y compris élimination de CO₂), extracorporel, veino-artériel ou veino-veino-artériel, par chirurgie thoracique ouverte (thoracotomie, mini-thoracotomie, sternotomie)
- 37.6B.72 ↔ Retrait d'un système d'assistance cardio-vasculaire et pulmonaire, avec pompe, avec oxygénateur (y compris élimination de CO₂), extracorporel, veino-artériel ou veino-veino-artériel, par chirurgie extra-thoracique ouverte (p.ex. exposition du vaisseau sanguin)
- 37.6B.81 ↔ Retrait de ballonnet de contre-pulsation intra-aortique (IABP), chirurgical ouvert
- 37.6B.A1 ↔ Retrait d'un système d'assistance cardio-vasculaire et pulmonaire, sans pompe, avec élimination de CO₂, extracorporel, artérioveineux, par chirurgie extra-thoracique ouverte (p.ex. exposition du vaisseau sanguin)

37.6C.11 ↔ Révision sans remplacement d'un système d'assistance cardio-vasculaire, avec pompe, sans fonction d'échange gazeux, extracorporel, ventriculaire gauche, par chirurgie thoracique ouverte (thoracotomie, mini-thoracotomie, sternotomie)	37.8E.21 ↔ Implantation de défibrillateur à resynchronisation (CRT-D)
37.6C.12 ↔ Révision sans remplacement d'un système d'assistance cardio-vasculaire, avec pompe, sans fonction d'échange gazeux, extracorporel, ventriculaire droit, par chirurgie thoracique ouverte (thoracotomie, mini-thoracotomie, sternotomie)	37.8E.22 ↔ Implantation de défibrillateur à chambre unique avec capteur auriculaire
37.6C.21 ↔ Révision sans remplacement d'un système d'assistance cardio-vasculaire, avec pompe, sans fonction d'échange gazeux, extracorporel, biventriculaire, par chirurgie thoracique ouverte (thoracotomie, mini-thoracotomie, sternotomie)	37.8E.31 ↔ Implantation d'un système sous-cutané de défibrillation
37.6C.31 ↔ Révision sans remplacement d'un système d'assistance cardio-vasculaire, avec pompe, sans fonction d'échange gazeux, intracorporel, ventriculaire gauche, par chirurgie thoracique ouverte (thoracotomie, mini-thoracotomie, sternotomie)	37.8E.99 ↔ Implantation de cardiovertteur ou défibrillateur, autre
37.6C.32 ↔ Révision sans remplacement d'un système d'assistance cardio-vasculaire, avec pompe, sans fonction d'échange gazeux, intracorporel, ventriculaire droit, par chirurgie thoracique ouverte (thoracotomie, mini-thoracotomie, sternotomie)	37.91 ↔ Massage cardiaque à thorax ouvert
37.6C.33 ↔ Révision sans remplacement d'un système d'assistance cardio-vasculaire, avec pompe, sans fonction d'échange gazeux, intracorporel, biventriculaire, par chirurgie thoracique ouverte (thoracotomie, mini-thoracotomie, sternotomie)	37.99.00 ↔ Autres opérations du cœur et du péricarde, SAP
37.6C.61 ↔ Révision sans remplacement d'un système d'assistance cardio-vasculaire et pulmonaire, avec pompe, avec oxygénateur (y compris élimination de CO ₂), extracorporel, veino-veineux, par chirurgie extra-thoracique ouverte (p.ex. exposition du vaisseau sanguin)	37.99.20 ↔ Opérations d'anomalies congénitales du cœur, SAP
37.6C.71 ↔ Révision sans remplacement d'un système d'assistance cardio-vasculaire et pulmonaire, avec pompe, avec oxygénateur (y compris élimination de CO ₂), extracorporel, veino-artériel ou veino-veino-artériel, par chirurgie thoracique ouverte (thoracotomie, mini-thoracotomie, sternotomie)	37.99.21 ↔ Réparation d'un ventricule droit à double issue de type Fallot
37.6C.72 ↔ Révision sans remplacement d'un système d'assistance cardio-vasculaire et pulmonaire, avec pompe, avec oxygénateur (y compris élimination de CO ₂), extracorporel, veino-artériel ou veino-veino-artériel, par chirurgie extra-thoracique ouverte (p.ex. exposition du vaisseau sanguin)	37.99.22 ↔ Réparation d'autre ventricule droit à double issue
37.6C.A1 ↔ Révision sans remplacement d'un système d'assistance cardio-vasculaire et pulmonaire, sans pompe, avec élimination de CO ₂ , extracorporel, artério-veineux, par chirurgie extra-thoracique ouverte (p.ex. exposition de vaisseau sanguin)	37.99.23 ↔ Opération d'un cœur fonctionnellement/morphologiquement univentriculaire
37.8A.00 ↔ Implantation de pacemaker permanent, SAP	37.99.24 ↔ Réparation d'un cœur triatrial
37.8A.09 ↔ Implantation de pacemaker permanent, autre	37.99.25 ↔ Réparation d'absence de valve pulmonaire
37.8A.11 ↔ Implantation de pacemaker à chambre unique	37.99.29 ↔ Opérations d'anomalies congénitales du cœur, autre
37.8A.21 ↔ Implantation de pacemaker à double chambre, sans stimulation antitachycardique	37.99.30 ↔ Ligature d'oreillette
37.8A.22 ↔ Implantation de pacemaker à double chambre, avec stimulation antitachycardique	37.99.80 ↔ Réopération du cœur et du péricarde
37.8A.31 ↔ Implantation de pacemaker à resynchronisation (CRT-P)	37.99.99 ↔ Autres opérations du cœur et du péricarde, autre
37.8A.42 ↔ Implantation de pacemaker transveineux sans sonde, stimulation simple-chambre	37.9A.00 ↔ Implantation d'un système de stimulation du myocarde, SAP
37.8A.43 ↔ Implantation de pacemaker transveineux sans sonde, stimulation double-chambre	37.9A.11 ↔ Implantation ou remplacement d'un système de modulation du myocarde (CCM)
37.8E.00 ↔ Implantation de cardiovertteur ou défibrillateur, SAP	37.9A.99 ↔ Implantation d'un système de stimulation du myocarde, autre
37.8E.11 ↔ Implantation d'un défibrillateur à chambre unique	37.9B.11 ↔ Enlèvement d'implants cardiaques, avec sternotomie totale comme voie d'abord
37.8E.12 ↔ Implantation d'un défibrillateur à double chambre	37.9B.12 ↔ Enlèvement d'implants cardiaques, avec thoracotomie mini-invasive (sternotomie partielle supérieure, thoracotomie latérale) comme voie d'abord
	38.04.00 ↔ Incision de l'aorte, SAP
	38.04.10 ↔ Incision de l'aorte ascendante et de la crosse aortique
	38.04.20 ↔ Incision de l'aorte descendante
	38.04.30 ↔ Incision de l'aorte abdominale
	38.04.99 ↔ Incision de l'aorte, autre
	38.05.00 ↔ Incision d'autres vaisseaux thoraciques, SAP
	38.05.10 ↔ Incision d'autres artères thoraciques
	38.05.20 ↔ Incision de veines thoraciques, SAP
	38.05.21 ↔ Incision de veines thoraciques profondes
	38.05.29 ↔ Incision de veines thoraciques, autre
	38.05.99 ↔ Incision d'autres vaisseaux thoraciques, autre
	38.07.00 ↔ Incision de veines abdominales, SAP
	38.07.10 ↔ Incision de veines abdominales profondes, SAP
	38.07.11 ↔ Incision de la veine cave inférieure
	38.07.12 ↔ Incision de la veine iliaque
	38.07.19 ↔ Incision de veines abdominales profondes, autre
	38.07.99 ↔ Incision de veines abdominales, autre
	38.15.10 ↔ Endartériectomie de l'artère sous-clavière
	38.15.20 ↔ Endartériectomie du tronc brachio-céphalique
	38.15.30 ↔ Endartériectomie de l'artère pulmonaire
	38.15.40 ↔ Endartériectomie de la veine pulmonaire
	38.15.99 ↔ Endartériectomie d'autres vaisseaux thoraciques, autre
	38.31 ↔ Résection de vaisseaux intracrâniens, avec anastomose
	38.34.00 ↔ Résection de l'aorte, avec anastomose, SAP
	38.34.10 ↔ Résection de l'aorte ascendante et de la crosse aortique, avec anastomose
	38.34.20 ↔ Résection de l'aorte descendante, avec anastomose
	38.34.30 ↔ Résection de l'aorte abdominale, avec anastomose
	38.34.99 ↔ Résection de l'aorte, avec anastomose, autre
	38.35.00 ↔ Résection de vaisseaux thoraciques, avec anastomose, SAP
	38.35.10 ↔ Résection d'artères thoraciques, avec anastomose, SAP
	38.35.11 ↔ Résection de l'artère sous-clavière, avec anastomose

38.35.12 ↔ Résection du tronc brachio-céphalique, avec anastomose	38.47.11 ↔ Résection de la veine cave inférieure, avec remplacement
38.35.13 ↔ Résection de l'artère pulmonaire, avec anastomose	38.47.12 ↔ Résection de la veine iliaque, avec remplacement
38.35.19 ↔ Résection d'artères thoraciques, avec anastomose, autre	38.47.19 ↔ Résection de veines abdominales profondes, avec remplacement, autre
38.35.20 ↔ Résection de veines thoraciques, avec anastomose, SAP	38.47.99 ↔ Résection de veines abdominales, avec remplacement, autre
38.35.21 ↔ Résection de la veine pulmonaire, avec anastomose	38.61 ↔ Autre excision de vaisseaux intracrâniens
38.35.22 ↔ Résection de la veine sous-clavière, avec anastomose	38.64.00 ↔ Autre excision de l'aorte, SAP
38.35.23 ↔ Résection de la veine cave supérieure, avec anastomose	38.64.10 ↔ Autre excision de l'aorte thoracique
38.35.28 ↔ Résection de veines thoraciques et d'autres veines profondes, avec anastomose	38.64.20 ↔ Autre excision de l'aorte abdominale
38.35.29 ↔ Résection de veines thoraciques, avec anastomose, autre	38.64.99 ↔ Autre excision de l'aorte, autre
38.35.99 ↔ Résection de vaisseaux thoraciques, avec anastomose, autre	38.65.10 ↔ Autre excision d'artères thoraciques
38.36.00 ↔ Résection d'artères abdominales, avec anastomose, SAP	38.65.20 ↔ Autre excision de veines thoraciques, SAP
38.36.10 ↔ Résection d'artères viscérales, avec anastomose, SAP	38.65.21 ↔ Autre excision de la veine cave supérieure
38.36.11 ↔ Résection du tronc coeliaque, avec anastomose	38.65.22 ↔ Autre excision d'autres veines thoraciques profondes
38.36.12 ↔ Résection de l'artère gastrique, avec anastomose	38.65.29 ↔ Autre excision de veines thoraciques, autre
38.36.13 ↔ Résection de l'artère hépatique, avec anastomose	38.65.99 ↔ Autre excision de vaisseaux thoraciques, autre
38.36.14 ↔ Résection de l'artère splénique, avec anastomose	38.81 ↔ Autre occlusion chirurgicale de vaisseaux intracrâniens
38.36.15 ↔ Résection de l'artère rénale, avec anastomose	38.84.00 ↔ Autre occlusion chirurgicale de l'aorte, SAP
38.36.16 ↔ Résection de l'artère mésentérique, avec anastomose	38.84.10 ↔ Autre occlusion chirurgicale de l'aorte thoracique
38.36.17 ↔ Résection de l'artère iliaque, avec anastomose	38.84.20 ↔ Autre occlusion chirurgicale de l'aorte abdominale
38.36.19 ↔ Résection d'artères viscérales, avec anastomose, autre	38.84.99 ↔ Autre occlusion chirurgicale de l'aorte, autre
38.36.99 ↔ Résection d'artères abdominales, avec anastomose, autre	38.85.00 ↔ Autre occlusion chirurgicale d'autres vaisseaux thoraciques, SAP
38.41 ↔ Résection de vaisseaux intracrâniens, avec remplacement	38.85.11 ↔ Autre occlusion chirurgicale de l'artère sous-clavière
38.45.00 ↔ Résection de vaisseau thoracique, avec remplacement, SAP	38.85.12 ↔ Autre occlusion chirurgicale de l'artère pulmonaire
38.45.10 ↔ Résection de l'aorte thoracique avec remplacement, SAP	38.85.13 ↔ Autre occlusion chirurgicale du tronc brachio-céphalique
38.45.12 ↔ Résection de l'aorte thoracique, avec remplacement	38.85.21 ↔ Autre occlusion chirurgicale de la veine cave supérieure
38.45.13 ↔ Résection de l'aorte thoraco-abdominale, avec remplacement	38.85.22 ↔ Autre occlusion chirurgicale de la veine pulmonaire
38.45.14 ↔ Résection de l'aorte thoracique avec remplacement par prothèse hybride	38.85.23 ↔ Autre occlusion chirurgicale de la veine sous-clavière
38.45.15 ↔ Résection de l'aorte ascendante, avec remplacement	38.85.99 ↔ Autre occlusion chirurgicale d'autres vaisseaux thoraciques, autre
38.45.16 ↔ Résection de la crosse aortique, avec remplacement	39.0X.00 ↔ Shunt d'artère systémique à pulmonaire, SAP
38.45.17 ↔ Résection de l'aorte ascendante ainsi que de la crosse aortique, avec remplacement	39.0X.10 ↔ Anastomose entre artère sous-clavière et artère pulmonaire (Blalock-Taussig)
38.45.19 ↔ Résection de l'aorte thoracique avec remplacement, autre	39.0X.11 ↔ Anastomose entre aorte et artère pulmonaire droite (Waterston-Cooley)
38.45.20 ↔ Résection d'autres vaisseaux thoraciques, avec remplacement, SAP	39.0X.12 ↔ Anastomose entre aorte descendante et artère pulmonaire gauche (Potts-Smith)
38.45.21 ↔ Résection de l'artère pulmonaire, avec remplacement	39.0X.13 ↔ Anastomose entre artère pulmonaire gauche et droite
38.45.22 ↔ Résection du tronc brachio-céphalique, avec remplacement	39.0X.20 ↔ Shunt prothétique d'artère pulmonaire à aorte, central
38.45.29 ↔ Résection d'autres artères thoraciques, avec remplacement	39.0X.21 ↔ Shunt prothétique d'artère pulmonaire à aorte, périphérique
38.45.30 ↔ Résection de veine thoracique, avec remplacement, SAP	39.0X.23 ↔ Cerclage (banding) de l'artère pulmonaire
38.45.31 ↔ Résection de la veine cave supérieure, avec remplacement	39.0X.24 ↔ Shunt d'artère systémique à pulmonaire, opération de Damus-Kay-Stansel
38.45.38 ↔ Résection d'autres veines thoraciques profondes, avec remplacement	39.0X.99 ↔ Shunt d'artère systémique à pulmonaire, autre
38.45.39 ↔ Résection de veines thoraciques, avec remplacement, autre	39.10 ↔ Shunt veineux intra-abdominal, SAP
38.45.99 ↔ Résection de vaisseaux thoraciques, avec remplacement, autre	39.11.00 ↔ Création et révision de shunt portosystémique, TIPSS, SAP
38.47.00 ↔ Résection de veines abdominales, avec remplacement, SAP	39.11.11 ↔ Création de shunt portosystémique, recours à l'angioplastie percutanée (à ballonnet)
38.47.10 ↔ Résection de veines abdominales profondes, avec remplacement, SAP	39.11.12 ↔ Création de shunt portosystémique, thrombolyse et thrombectomie percutanées
	39.11.13 ↔ Création de shunt portosystémique, utilisation d'un stent
	39.11.21 ↔ Révision de shunt portosystémique, fermeture percutanée
	39.11.22 ↔ Révision de shunt portosystémique, recours à l'insertion d'un stent
	39.11.23 ↔ Révision de shunt portosystémique avec thrombectomie et thrombolyse percutanées
	39.11.24 ↔ Révision de shunt portosystémique avec réduction percutanée du diamètre d'un shunt portosystémique existant

39.11.99 ↔	Création et révision de shunt portosystémique, TIPSS, autre	39.56.21 ↔	Réparation d'artères du membre supérieur avec patch de tissu
39.19 ↔	Shunt veineux intra-abdominal, autre	39.56.22 ↔	Réparation de la veine sous-clavière, de la veine axillaire et de la veine brachio-céphalique avec patch de tissu
39.21.00 ↔	Anastomose de veine cave à artère pulmonaire, SAP	39.56.23 ↔	Réparation d'autres veines profondes du membre supérieur avec patch de tissu
39.21.10 ↔	Opération de Glenn sur un cœur fonctionnellement/morphologiquement univentriculaire	39.56.29 ↔	Réparation de vaisseaux du membre supérieur avec patch de tissu, autre
39.21.99 ↔	Anastomose de veine cave à artère pulmonaire, autre	39.56.30 ↔	Réparation de vaisseaux thoraciques avec patch de tissu, SAP
39.28 ↔	Pontage ou shunt vasculaire extra-intracrânien	39.56.31 ↔	Réparation de l'aorte thoracique avec patch de tissu
39.2A ↔	Pontage ou shunt vasculaire intra-intracrânien	39.56.32 ↔	Réparation de la veine pulmonaire avec patch de tissu
39.31.10 ↔	Suture d'artère de la tête et du cou, SAP	39.56.33 ↔	Réparation de la veine cave supérieure avec patch de tissu
39.31.11 ↔	Suture d'artère intracrânienne	39.56.39 ↔	Réparation de vaisseaux thoraciques avec patch de tissu, autre
39.31.19 ↔	Suture d'artère de la tête et du cou, autre	39.56.40 ↔	Réparation d'artères abdominales avec patch de tissu, SAP
39.31.20 ↔	Suture d'artère du bras, SAP	39.56.41 ↔	Réparation de l'aorte abdominale avec patch de tissu
39.31.21 ↔	Suture de l'artère axillaire	39.56.42 ↔	Réparation du tronc coeliaque avec patch de tissu
39.31.22 ↔	Suture de l'artère brachiale	39.56.43 ↔	Réparation de l'artère gastrique avec patch de tissu
39.31.29 ↔	Suture d'artère du bras, autre	39.56.44 ↔	Réparation de l'artère hépatique avec patch de tissu
39.31.30 ↔	Suture d'artère de l'avant-bras	39.56.45 ↔	Réparation de l'artère splénique avec patch de tissu
39.31.40 ↔	Suture d'artère de la main	39.56.46 ↔	Réparation de l'artère rénale avec patch de tissu
39.31.50 ↔	Suture d'artère du membre inférieur	39.56.47 ↔	Réparation de l'artère mésentérique avec patch de tissu
39.31.60 ↔	Suture de l'aorte, SAP	39.56.48 ↔	Réparation de l'artère iliaque avec patch de tissu
39.31.61 ↔	Suture de l'aorte thoracique	39.56.49 ↔	Réparation d'artères abdominales avec patch de tissu, autre
39.31.62 ↔	Suture de l'aorte abdominale	39.56.50 ↔	Réparation de veines abdominales avec patch de tissu, SAP
39.31.69 ↔	Suture de l'aorte, autre	39.56.51 ↔	Réparation de la veine cave inférieure avec patch de tissu
39.31.70 ↔	Suture d'autres artères thoraciques, SAP	39.56.52 ↔	Réparation de la veine iliaque avec patch de tissu
39.31.71 ↔	Suture de l'artère pulmonaire	39.56.59 ↔	Réparation de veines abdominales avec patch de tissu, autre
39.31.72 ↔	Suture du tronc brachio-céphalique	39.56.60 ↔	Réparation de vaisseaux du membre inférieur avec patch de tissu, SAP
39.31.73 ↔	Suture de l'artère sous-clavière	39.56.61 ↔	Réparation d'artères du membre inférieur avec patch de tissu
39.31.79 ↔	Suture d'artères thoraciques, autre	39.56.62 ↔	Réparation de la veine fémorale et de la veine poplitée avec patch de tissu
39.31.80 ↔	Suture d'artères abdominales, SAP	39.56.63 ↔	Réparation d'autres veines profondes du membre inférieur avec patch de tissu
39.31.81 ↔	Suture du tronc coeliaque	39.56.64 ↔	Réparation de veines superficielles de la cuisse avec patch de tissu
39.31.82 ↔	Suture de l'artère gastrique	39.56.69 ↔	Réparation de vaisseaux du membre inférieur avec patch de tissu, autre
39.31.83 ↔	Suture de l'artère hépatique	39.56.99 ↔	Réparation de vaisseau sanguin avec patch de tissu (plastie), autre
39.31.84 ↔	Suture de l'artère splénique	39.57.00 ↔	Réparation de vaisseau sanguin avec patch synthétique (plastie), SAP
39.31.85 ↔	Suture de l'artère rénale	39.57.11 ↔	Réparation de vaisseaux intracrâniens avec patch synthétique
39.31.86 ↔	Suture de l'artère mésentérique	39.57.12 ↔	Réparation d'artères extracrâniennes de la tête et du cou avec patch synthétique
39.31.87 ↔	Suture de l'artère lombaire	39.57.13 ↔	Réparation de la veine jugulaire avec patch synthétique
39.31.88 ↔	Suture de l'artère iliaque	39.57.19 ↔	Réparation de vaisseaux de la tête et du cou avec patch synthétique, autre
39.31.89 ↔	Suture d'artères abdominales, autre	39.57.20 ↔	Réparation de vaisseaux du membre supérieur avec patch synthétique, SAP
39.49.10 ↔	Révision d'anastomose vasculaire	39.57.21 ↔	Réparation d'artères du membre supérieur avec patch synthétique
39.49.30 ↔	Remplacement de conduit cardiaque	39.57.22 ↔	Réparation de la veine sous-clavière, de la veine axillaire et de la veine brachio-céphalique avec patch synthétique
39.51.00 ↔	Clippage d'anévrisme, SAP	39.57.23 ↔	Réparation d'autres veines profondes du membre supérieur avec patch synthétique
39.51.11 ↔	Clippage d'anévrisme intracrânien		
39.51.99 ↔	Clippage d'anévrisme, autre		
39.52.00 ↔	Autre réparation d'anévrisme, SAP		
39.52.11 ↔	Autre réparation d'anévrisme de vaisseaux intracrâniens		
39.52.19 ↔	Autre réparation d'anévrisme de vaisseaux de la tête et du cou, autre		
39.52.20 ↔	Autre réparation d'anévrisme de l'aorte, SAP		
39.52.21 ↔	Autre réparation chirurgicale ouverte d'anévrisme de l'aorte ascendante, de la crosse aortique et de l'aorte thoracique		
39.52.22 ↔	Autre réparation chirurgicale ouverte d'anévrisme de l'aorte abdominale		
39.52.29 ↔	Autre réparation d'anévrisme de l'aorte, autre		
39.53 ↔	Réparation de fistule artério-veineuse		
39.54.00 ↔	Opération de réentrée, SAP		
39.54.10 ↔	Opération de réentrée, aorte thoracique		
39.54.20 ↔	Opération de réentrée, aorte abdominale		
39.54.99 ↔	Opération de réentrée, autre		
39.56.00 ↔	Réparation de vaisseau sanguin, avec patch de tissu (plastie), SAP		
39.56.11 ↔	Réparation de vaisseaux intracrâniens avec patch de tissu		
39.56.12 ↔	Réparation de la veine jugulaire avec patch de tissu		
39.56.19 ↔	Réparation de vaisseaux de la tête et du cou avec patch de tissu, autre		
39.56.20 ↔	Réparation de vaisseaux du membre supérieur avec patch de tissu, SAP		

39.57.29 ↔ Réparation de vaisseaux du membre supérieur avec patch synthétique, autre	39.59.51 ↔ Autre réparation de l'aorte thoracique
39.57.30 ↔ Réparation de vaisseaux thoraciques avec patch synthétique, SAP	39.59.52 ↔ Autre réparation de l'artère pulmonaire
39.57.31 ↔ Réparation de l'aorte thoracique avec patch synthétique	39.59.53 ↔ Autre réparation d'artères thoraciques, autre
39.57.32 ↔ Réparation de la veine pulmonaire avec patch synthétique	39.59.54 ↔ Autre réparation de la veine pulmonaire
39.57.33 ↔ Réparation de la veine cave supérieure avec patch synthétique	39.59.55 ↔ Autre réparation de la veine cave supérieure
39.57.39 ↔ Réparation de vaisseaux thoraciques avec patch synthétique, autre	39.59.59 ↔ Autre réparation de vaisseaux thoraciques, autre
39.57.40 ↔ Réparation d'artères abdominales avec patch synthétique, SAP	39.59.60 ↔ Autre réparation d'artères abdominales, SAP
39.57.41 ↔ Réparation de l'aorte abdominale avec patch synthétique	39.59.61 ↔ Autre réparation de l'aorte abdominale
39.57.42 ↔ Réparation du tronc coeliaque avec patch synthétique	39.59.62 ↔ Autre réparation du tronc coeliaque
39.57.43 ↔ Réparation de l'artère gastrique avec patch synthétique	39.59.63 ↔ Autre réparation de l'artère gastrique
39.57.44 ↔ Réparation de l'artère hépatique avec patch synthétique	39.59.64 ↔ Autre réparation de l'artère hépatique
39.57.45 ↔ Réparation de l'artère splénique avec patch synthétique	39.59.65 ↔ Autre réparation de l'artère splénique
39.57.46 ↔ Réparation de l'artère rénale avec patch synthétique	39.59.66 ↔ Autre réparation de l'artère rénale
39.57.47 ↔ Réparation de l'artère mésentérique avec patch synthétique	39.59.67 ↔ Autre réparation de l'artère mésentérique
39.57.48 ↔ Réparation de l'artère iliaque avec patch synthétique	39.59.68 ↔ Autre réparation de l'artère iliaque
39.57.49 ↔ Réparation d'artères abdominales avec patch synthétique, autre	39.59.69 ↔ Autre réparation d'artères abdominales, autre
39.57.50 ↔ Réparation de veines abdominales avec patch synthétique, SAP	39.59.70 ↔ Autre réparation de veines abdominales, SAP
39.57.51 ↔ Réparation de la veine cave inférieure avec patch synthétique	39.59.71 ↔ Autre réparation de la veine cave inférieure
39.57.52 ↔ Réparation de la veine iliaque avec patch synthétique	39.59.72 ↔ Autre réparation de la veine iliaque
39.57.59 ↔ Réparation de veines abdominales avec patch synthétique, autre	39.59.79 ↔ Autre réparation de veines abdominales, autre
39.57.60 ↔ Réparation de vaisseaux du membre inférieur avec patch synthétique, SAP	39.59.80 ↔ Autre réparation de vaisseaux de membre inférieur, SAP
39.57.61 ↔ Réparation d'artères du membre inférieur avec patch synthétique	39.59.81 ↔ Autre réparation d'artères de membre inférieur
39.57.62 ↔ Réparation de la veine fémorale et de la veine poplitée avec patch synthétique	39.59.82 ↔ Autre réparation de la veine fémorale
39.57.63 ↔ Réparation d'autres veines profondes du membre inférieur avec patch synthétique	39.59.83 ↔ Autre réparation de la veine poplitée
39.57.64 ↔ Réparation de veines superficielles de la cuisse avec patch synthétique	39.59.88 ↔ Autre réparation d'autres veines profondes du membre inférieur
39.57.69 ↔ Réparation de vaisseaux du membre inférieur avec patch synthétique, autre	39.59.89 ↔ Autre réparation de vaisseaux de membre inférieur, autre
39.57.99 ↔ Réparation de vaisseau sanguin avec patch synthétique (plastie), autre	39.59.90 ↔ Autre réparation de vaisseau, plastie de valves veineuses
39.59.30 ↔ Autre réparation de vaisseaux de la tête et du cou, SAP	39.61.00 ↔ Circulation extracorporelle (CEC), SAP
39.59.31 ↔ Autre réparation de vaisseaux intracrâniens	39.61.10 ↔ Circulation extracorporelle conventionnelle sous normothermie (plus de 35°C)
39.59.32 ↔ Autre réparation d'artère vertébrale extracrânienne	39.61.11 ↔ Circulation extracorporelle conventionnelle sous hypothermie légère (32 à 35°C)
39.59.33 ↔ Autre réparation d'artères extracrâniennes de la tête et du cou, autre	39.61.12 ↔ Circulation extracorporelle conventionnelle sous hypothermie modérée (26 à moins de 32°C)
39.59.34 ↔ Autre réparation de la veine jugulaire	39.61.13 ↔ Circulation extracorporelle conventionnelle sous forte hypothermie (20 à moins de 26°C)
39.59.39 ↔ Autre réparation de vaisseaux de la tête et du cou, autre	39.61.14 ↔ Circulation extracorporelle conventionnelle sous hypothermie profonde (moins de 20°C)
39.59.40 ↔ Autre réparation de vaisseaux de membre supérieur, SAP	39.61.15 ↔ Circulation extracorporelle conventionnelle sous hypothermie de température inconnue
39.59.41 ↔ Autre réparation d'artères de membre supérieur	39.61.21 ↔ Circulation extracorporelle minimalisée sous normothermie (plus de 35°C)
39.59.42 ↔ Autre réparation de la veine sous-clavière, de la veine axillaire et de la veine brachio-céphalique	39.61.22 ↔ Circulation extracorporelle minimalisée sous hypothermie légère (32 à 35°C)
39.59.48 ↔ Autre réparation d'autres veines profondes du membre supérieur	39.61.23 ↔ Circulation extracorporelle minimalisée sous hypothermie modérée (26 à moins de 32°C)
39.59.49 ↔ Autre réparation de vaisseaux de membre supérieur, autre	39.61.24 ↔ Circulation extracorporelle minimalisée sous forte hypothermie (20 à moins de 26°C)
39.59.50 ↔ Autre réparation de vaisseaux thoraciques, SAP	39.61.25 ↔ Circulation extracorporelle minimalisée sous hypothermie profonde (moins de 20°C)
	39.61.26 ↔ Circulation extracorporelle minimalisée sous hypothermie de température inconnue
	39.61.99 ↔ Circulation extracorporelle (CEC), autre
	39.66 ↔ Shunt cardio-pulmonaire percutané
	39.99.21 ↔ Opérations d'anomalie congénitale de l'isthme aortique (sténose) ou d'interruption de la crosse aortique
	40.22.00 ↔ Excision de ganglion lymphatique mammaire interne, SAP
	40.22.10 ↔ Excision de ganglion lymphatique mammaire interne, par thoracoscopie
	40.22.20 ↔ Excision chirurgicale ouverte de ganglion lymphatique mammaire interne
	40.22.99 ↔ Excision de ganglion lymphatique mammaire interne, autre
	40.51.00 ↔ Excision radicale des ganglions lymphatiques axillaires, SAP

40.51.10 ↔	Excision radicale des ganglions lymphatiques axillaires, indépendante d'autre intervention	53.79 ↔	Réparation de hernie diaphragmatique, par voie abdominale, autre
40.51.11 ↔	Excision radicale des ganglions lymphatiques axillaires dans le cadre d'une autre intervention	53.80 ↔	Réparation de hernie diaphragmatique, par voie thoracique et thoraco-abdominale, SAP
40.51.99 ↔	Excision radicale des ganglions lymphatiques axillaires, autre	53.81 ↔	Plicature du diaphragme
40.52.00 ↔	Excision radicale des ganglions lymphatiques périaortiques, SAP	53.82 ↔	Réparation (cure) de hernie parasternale
40.52.10 ↔	Excision radicale des ganglions lymphatiques rétropéritonéaux (para-aortiques, para-caves) et pelviens, indépendante d'autre intervention	53.83.11 ↔	Opération de hernie diaphragmatique par voie thoracique, par chirurgie ouverte, sans implantation de membranes et filets
40.52.11 ↔	Excision radicale des ganglions lymphatiques rétropéritonéaux (para-aortiques, para-caves) et pelviens, au cours d'une autre intervention	53.83.21 ↔	Opération de hernie diaphragmatique par voie thoracique, par chirurgie ouverte, avec implantation de membranes et filets
40.52.99 ↔	Excision radicale des ganglions lymphatiques périaortiques, autre	53.84.11 ↔	Opération de hernie diaphragmatique, par thoracoscopie, sans implantation de membranes et filets
40.53.00 ↔	Excision radicale des ganglions lymphatiques iliaques, SAP	53.84.21 ↔	Opération de hernie diaphragmatique, par thoracoscopie, avec implantation de membranes et filets
40.53.10 ↔	Excision radicale des ganglions lymphatiques iliaques, indépendante d'autre intervention	53.85.11 ↔	Opération de hernie diaphragmatique, par voie thoraco-abdominale, par chirurgie ouverte, sans implantation de membranes et filets
40.53.11 ↔	Excision radicale des ganglions lymphatiques iliaques dans le cadre d'une autre intervention	53.85.21 ↔	Opération de hernie diaphragmatique par voie thoraco-abdominale, par chirurgie ouverte, avec implantation de membranes et filets
40.53.99 ↔	Excision radicale des ganglions lymphatiques iliaques, autre	53.89 ↔	Réparation de hernie diaphragmatique, par voie thoracique et thoraco-abdominale, autre
40.54.00 ↔	Excision radicale de ganglions lymphatiques inguinaux, SAP	54.94 ↔	Création d'un shunt péritonéo-vasculaire
40.54.10 ↔	Excision radicale de ganglions lymphatiques inguinaux en tant qu'intervention autonome	57.71.00 ↔	Cystectomie radicale, SAP
40.54.11 ↔	Excision radicale des ganglions lymphatiques inguinaux dans le cadre d'une autre intervention	57.71.10 ↔	Cystectomie radicale chirurgicale ouverte chez l'homme, sans urérectomie
40.54.99 ↔	Excision radicale des ganglions lymphatiques inguinaux, autre	57.71.11 ↔	Cystectomie radicale par laparoscopie chez l'homme, sans urérectomie
40.59.00 ↔	Excision radicale d'autres ganglions lymphatiques, SAP	57.71.20 ↔	Cystectomie radicale chirurgicale ouverte chez l'homme, avec urérectomie
40.59.10 ↔	Excision radicale d'autres ganglions lymphatiques, indépendante d'autre intervention, SAP	57.71.21 ↔	Cystectomie radicale par laparoscopie chez l'homme, avec urérectomie
40.59.11 ↔	Excision radicale de ganglions médiastinaux, indépendante d'autre intervention	57.71.30 ↔	Cystectomie radicale chirurgicale ouverte chez la femme, sans urérectomie
40.59.12 ↔	Excision radicale de ganglions péribronchiques, indépendante d'autre intervention	57.71.31 ↔	Cystectomie radicale par laparoscopie chez la femme, sans urérectomie
40.59.19 ↔	Excision radicale d'autres ganglions lymphatiques, indépendante d'autre intervention, autre	57.71.40 ↔	Cystectomie radicale chirurgicale ouverte chez la femme, avec urérectomie
40.59.20 ↔	Excision radicale d'autres ganglions lymphatiques dans le cadre d'une autre intervention, SAP	57.71.41 ↔	Cystectomie radicale par laparoscopie chez la femme, avec urérectomie
40.59.21 ↔	Excision radicale de ganglions lymphatiques médiastinaux dans le cadre d'une autre intervention	57.71.50 ↔	Cystectomie radicale, éviscération pelvienne (exentération) chirurgicale ouverte chez l'homme
40.59.22 ↔	Excision radicale de ganglions lymphatiques péribronchiques dans le cadre d'une autre intervention	57.71.51 ↔	Cystectomie radicale, éviscération pelvienne (exentération) par laparoscopie chez l'homme
40.59.29 ↔	Excision radicale d'autres ganglions lymphatiques dans le cadre d'une autre intervention, autre	57.71.99 ↔	Cystectomie radicale, autre
40.59.99 ↔	Excision radicale d'autres ganglions lymphatiques, autre	57.87.00 ↔	Reconstruction de la vessie, SAP
40.62 ↔	Fistulisation du canal thoracique	57.87.10 ↔	Reconstruction de la vessie, réparation chirurgicale ouverte avec iléon, côlon ou estomac
40.63 ↔	Fermeture de fistule du canal thoracique	57.87.11 ↔	Reconstruction de la vessie, réparation par laparoscopie avec iléon, côlon ou estomac
40.64 ↔	Ligature du canal thoracique	57.87.20 ↔	Transformation chirurgicale ouverte d'autre dérivation urinaire supravésicale en une vessie de remplacement
40.69 ↔	Opération du canal thoracique, autre	57.87.21 ↔	Transformation d'autre dérivation urinaire supravésicale en une vessie de remplacement par laparoscopie
53.70 ↔	Réparation de hernie diaphragmatique, par voie abdominale, SAP	57.87.22 ↔	Transformation d'autre dérivation urinaire supravésicale en une vessie de remplacement par laparoscopie
53.71.11 ↔	Opération de hernie diaphragmatique par voie abdominale, par chirurgie ouverte, sans implantation de membranes et filets	57.87.30 ↔	Plastie chirurgicale ouverte de réduction de la vessie
53.71.21 ↔	Opération de hernie diaphragmatique par voie abdominale, par chirurgie ouverte, avec implantation de membranes et filets	57.87.31 ↔	Reconstruction de la vessie, plastie de réduction de la vessie par laparoscopie
53.72.11 ↔	Opération de hernie diaphragmatique, par laparoscopie, sans implantation de membranes et filets	57.87.40 ↔	Reconstruction de la vessie, plastie chirurgicale ouverte d'augmentation de la vessie
53.72.21 ↔	Opération de hernie diaphragmatique, par laparoscopie, avec implantation de membranes et filets	57.87.41 ↔	Reconstruction de la vessie, plastie d'augmentation de la vessie par laparoscopie
		57.87.99 ↔	Reconstruction de la vessie, autre
		68.8 ↔	Éviscération pelvienne
		71.5 ↔	Vulvectomie radicale

76.44.00 ↔	Ostectomie totale d'autre os de la face avec reconstruction simultanée, SAP	7A.63.21 ↔	Implantation de remplacement de corps vertébral lors d'un remplacement d'implant
76.44.10 ↔	Ostectomie totale d'autre os de la face, reconstruction avec transplant microvascularisé et anastomosé	7A.64.11 ↔	Implantation de prothèse de remplacement de corps vertébral
76.44.11 ↔	Ostectomie totale d'autre os de la face, reconstruction avec transplant non vascularisé	7A.64.21 ↔	Implantation de prothèse de remplacement de corps vertébral lors d'un remplacement de prothèse
76.44.19 ↔	Ostectomie totale d'autre os de la face, avec autre reconstruction	7A.65.11 ↔	Implantation de dispositif intervertébral d'arthrodèse
76.44.99 ↔	Ostectomie totale d'autre os de la face avec reconstruction simultanée, autre	7A.65.21 ↔	Implantation de dispositif intervertébral d'arthrodèse lors d'un remplacement
76.46.00 ↔	Autre reconstruction d'autre os de la face, SAP	7A.71.11 ↔	Fusion de vertèbres avec stabilisation de la colonne vertébrale, abord dorsal et dorsolatéral, 1 segment
76.46.10 ↔	Autre reconstruction d'autre os de la face avec transplant microvascularisé et anastomosé	7A.71.12 ↔	Fusion de vertèbres avec stabilisation de la colonne vertébrale, abord dorsal et dorsolatéral, 2 segments
76.46.99 ↔	Autre reconstruction d'autre os de la face, autre	7A.71.13 ↔	Fusion de vertèbres avec stabilisation de la colonne vertébrale, abord dorsal et dorsolatéral, 3 segments
76.92.20 ↔	Insertion d'un implant CAD au niveau des os de la face, sans participation de la boîte crânienne, jusqu'à 2 régions	7A.71.14 ↔	Fusion de vertèbres avec stabilisation de la colonne vertébrale, abord dorsal et dorsolatéral, 4 segments
76.92.21 ↔	Insertion d'un implant CAD au niveau des os de la face, sans participation de la boîte crânienne, 3 régions et plus	7A.71.15 ↔	Fusion de vertèbres avec stabilisation de la colonne vertébrale, abord dorsal et dorsolatéral, 5 segments
76.92.30 ↔	Insertion d'implant CAD pour réparer un défaut maxillaire simple	7A.71.16 ↔	Fusion de vertèbres avec stabilisation de la colonne vertébrale, abord dorsal et dorsolatéral, 6 segments
76.92.31 ↔	Insertion d'implant CAD pour réparer un défaut maxillaire important ou complexe	7A.71.17 ↔	Fusion de vertèbres avec stabilisation de la colonne vertébrale, abord dorsal et dorsolatéral, 7 segments
77.91.00 ↔	Ostectomie totale, clavicule, omoplate, côtes et sternum, SAP	7A.71.18 ↔	Fusion de vertèbres avec stabilisation de la colonne vertébrale, abord dorsal et dorsolatéral, 8 segments
77.91.10 ↔	Ostectomie totale, omoplate et clavicule	7A.71.1A ↔	Fusion de vertèbres avec stabilisation de la colonne vertébrale, abord dorsal et dorsolatéral, 9 segments
77.91.11 ↔	Ostectomie totale, côte	7A.71.1B ↔	Fusion de vertèbres avec stabilisation de la colonne vertébrale, abord dorsal et dorsolatéral, 10 segments
77.91.12 ↔	Ostectomie totale, côte cervicale	7A.71.1C ↔	Fusion de vertèbres avec stabilisation de la colonne vertébrale, abord dorsal et dorsolatéral, 11 segments
77.91.13 ↔	Ostectomie totale, sternum	7A.71.1D ↔	Fusion de vertèbres avec stabilisation de la colonne vertébrale, abord dorsal et dorsolatéral, 12 segments
77.91.99 ↔	Ostectomie totale, clavicule, omoplate, côtes et sternum, autre	7A.71.1E ↔	Fusion de vertèbres avec stabilisation de la colonne vertébrale, abord dorsal et dorsolatéral, 13 segments
78.41.30 ↔	Autres réparations ou opérations plastiques osseuses, clavicule, omoplate, côtes et sternum, Implantation VEPT (vertical expandable prosthetic titanium rib)	7A.71.1F ↔	Fusion de vertèbres avec stabilisation de la colonne vertébrale, abord dorsal et dorsolatéral, 14 segments et plus
7A.42.11 ↔	Ostéosynthèse de vertèbres isolées, 1 vertèbre	7A.71.21 ↔	Fusion de vertèbres avec stabilisation de la colonne vertébrale, abord ventral, 1 segment
7A.42.12 ↔	Ostéosynthèse de vertèbres isolées, 2 vertèbres	7A.71.22 ↔	Fusion de vertèbres avec stabilisation de la colonne vertébrale, abord ventral, 2 segments
7A.42.13 ↔	Ostéosynthèse de vertèbres isolées, 3 vertèbres	7A.71.23 ↔	Fusion de vertèbres avec stabilisation de la colonne vertébrale, abord ventral, 3 segments
7A.42.14 ↔	Ostéosynthèse de vertèbres isolées, 4 vertèbres et plus	7A.71.24 ↔	Fusion de vertèbres avec stabilisation de la colonne vertébrale, abord ventral, 4 segments
7A.43.11 ↔	Vertébroplastie, 1 corps vertébral	7A.71.25 ↔	Fusion de vertèbres avec stabilisation de la colonne vertébrale, abord ventral, 5 segments
7A.43.12 ↔	Vertébroplastie, 2 corps vertébraux	7A.71.26 ↔	Fusion de vertèbres avec stabilisation de la colonne vertébrale, abord ventral, 6 segments
7A.43.13 ↔	Vertébroplastie, 3 corps vertébraux	7A.71.27 ↔	Fusion de vertèbres avec stabilisation de la colonne vertébrale, abord ventral, 7 segments
7A.43.14 ↔	Vertébroplastie, 4 corps vertébraux et plus	7A.71.28 ↔	Fusion de vertèbres avec stabilisation de la colonne vertébrale, abord ventral, 8 segments
7A.44.21 ↔	Cyphoplastie avec redressement vertébral par ballonnet gonflable, 1 corps vertébral	7A.71.2A ↔	Fusion de vertèbres avec stabilisation de la colonne vertébrale, abord ventral, 9 segments
7A.44.22 ↔	Cyphoplastie avec redressement vertébral par ballonnet gonflable, 2 corps vertébraux	7A.71.2B ↔	Fusion de vertèbres avec stabilisation de la colonne vertébrale, abord ventral, 10 segments
7A.44.23 ↔	Cyphoplastie avec redressement vertébral par ballonnet gonflable, 3 corps vertébraux	7A.71.2C ↔	Fusion de vertèbres avec stabilisation de la colonne vertébrale, abord ventral, 11 segments
7A.44.24 ↔	Cyphoplastie avec redressement vertébral par ballonnet gonflable, 4 corps vertébraux et plus	7A.71.2D ↔	Fusion de vertèbres avec stabilisation de la colonne vertébrale, abord ventral, 12 segments
7A.44.31 ↔	Cyphoplastie avec redressement vertébral par implant redresseur, 1 corps vertébral	7A.71.2E ↔	Fusion de vertèbres avec stabilisation de la colonne vertébrale, abord ventral, 13 segments
7A.44.32 ↔	Cyphoplastie avec redressement vertébral par implant redresseur, 2 corps vertébraux	7A.71.2F ↔	Fusion de vertèbres avec stabilisation de la colonne vertébrale, abord ventral, 14 segments et plus
7A.44.33 ↔	Cyphoplastie avec redressement vertébral par implant redresseur, 3 corps vertébraux	7A.72.11 ↔	Stabilisation dynamique de la colonne vertébrale, abord dorsal et dorsolatéral, 1 segment
7A.44.34 ↔	Cyphoplastie avec redressement vertébral par implant redresseur, 4 corps vertébraux et plus	7A.72.12 ↔	Stabilisation dynamique de la colonne vertébrale, abord dorsal et dorsolatéral, 2 segments
7A.44.91 ↔	Cyphoplastie par autre dispositif de redressement vertébral, 1 corps vertébral		
7A.44.92 ↔	Cyphoplastie par autre dispositif de redressement vertébral, 2 corps vertébraux		
7A.44.93 ↔	Cyphoplastie par autre dispositif de redressement vertébral, 3 corps vertébraux		
7A.44.94 ↔	Cyphoplastie par autre dispositif de redressement vertébral, 4 corps vertébraux et plus		
7A.63.11 ↔	Implantation de remplacement de corps vertébral		

7A.74.13 ↔	Fusion de vertèbres pour correction de position, abord dorsal et dorsolatéral, 3 segments	81.12.10 ↔	Arthrodèse talo-crurale [tibio-astragaliennne/tibio-tarsienne] et sous-talaire [sous-astragaliennne]
7A.74.14 ↔	Fusion de vertèbres pour correction de position, abord dorsal et dorsolatéral, 4 segments	81.12.11 ↔	Arthrodèse astragalo-calcanéo-cuboïdo-naviculaire [triple arthrodèse des articulations talo-crurale et sous-talaire et de l'articulation médiotarsienne (a. de Chopart)]
7A.74.15 ↔	Fusion de vertèbres pour correction de position, abord dorsal et dorsolatéral, 5 segments	81.12.12 ↔	Arthrodèse sous-talaire, deux articulations du tarse
7A.74.16 ↔	Fusion de vertèbres pour correction de position, abord dorsal et dorsolatéral, 6 segments	81.12.13 ↔	Arthrodèse sous-talaire, trois articulations du tarse
7A.74.17 ↔	Fusion de vertèbres pour correction de position, abord dorsal et dorsolatéral, 7 segments	81.12.99 ↔	Arthrodèse triple, autre
7A.74.18 ↔	Fusion de vertèbres pour correction de position, abord dorsal et dorsolatéral, 8 segments	81.22 ↔	Arthrodèse du genou
7A.74.1A ↔	Fusion de vertèbres pour correction de position, abord dorsal et dorsolatéral, 9 segments	81.51.00 ↔	Prothèse totale de hanche, SAP
7A.74.1B ↔	Fusion de vertèbres pour correction de position, abord dorsal et dorsolatéral, 10 segments	81.51.11 ↔	Première implantation d'endoprothèse totale de hanche
7A.74.1C ↔	Fusion de vertèbres pour correction de position, abord dorsal et dorsolatéral, 11 segments	81.51.12 ↔	Première implantation d'endoprothèse totale de hanche, prothèse spéciale
7A.74.1D ↔	Fusion de vertèbres pour correction de position, abord dorsal et dorsolatéral, 12 segments	81.51.13 ↔	Première implantation de prothèse de resurfaçage
7A.74.1E ↔	Fusion de vertèbres pour correction de position, abord dorsal et dorsolatéral, 13 segments	81.51.19 ↔	Première implantation d'endoprothèse totale de hanche, autre
7A.74.1F ↔	Fusion de vertèbres pour correction de position, abord dorsal et dorsolatéral, 14 segments et plus	81.51.21 ↔	Implantation d'une endoprothèse totale de hanche lors d'un remplacement de prothèse
7A.74.21 ↔	Fusion de vertèbres pour correction de position, abord ventral, 1 segment	81.51.22 ↔	Implantation d'une endoprothèse totale de hanche, prothèse spéciale, lors d'un remplacement de prothèse
7A.74.22 ↔	Fusion de vertèbres pour correction de position, abord ventral, 2 segments	81.51.23 ↔	Implantation d'une endoprothèse de resurfaçage lors d'un remplacement de prothèse
7A.74.23 ↔	Fusion de vertèbres pour correction de position, abord ventral, 3 segments	81.51.29 ↔	Implantation d'une endoprothèse totale de hanche lors d'un remplacement de prothèse, autre
7A.74.24 ↔	Fusion de vertèbres pour correction de position, abord ventral, 4 segments	81.52.00 ↔	Implantation d'endoprothèse partielle de hanche, implantation de composantes d'endoprothèse de hanche, SAP
7A.74.25 ↔	Fusion de vertèbres pour correction de position, abord ventral, 5 segments	81.52.21 ↔	Première implantation de prothèse unipolaire
7A.74.26 ↔	Fusion de vertèbres pour correction de position, abord ventral, 6 segments	81.52.22 ↔	Première implantation de prothèse bipolaire
7A.74.27 ↔	Fusion de vertèbres pour correction de position, abord ventral, 7 segments	81.52.29 ↔	Première implantation de prothèse partielle de hanche, autre
7A.74.28 ↔	Fusion de vertèbres pour correction de position, abord ventral, 8 segments	81.52.31 ↔	Première implantation de cage antiprotrusion d'endoprothèse de hanche
7A.74.2A ↔	Fusion de vertèbres pour correction de position, abord ventral, 9 segments	81.52.39 ↔	Première implantation d'une composante partielle d'endoprothèse de hanche
7A.74.2B ↔	Fusion de vertèbres pour correction de position, abord ventral, 10 segments	81.52.41 ↔	Implantation d'une prothèse unipolaire lors d'un remplacement de prothèse
7A.74.2C ↔	Fusion de vertèbres pour correction de position, abord ventral, 11 segments	81.52.42 ↔	Implantation d'une prothèse bipolaire lors d'un remplacement de prothèse
7A.74.2D ↔	Fusion de vertèbres pour correction de position, abord ventral, 12 segments	81.52.49 ↔	Implantation d'une prothèse partielle de hanche lors d'un remplacement de prothèse, autre
7A.74.2E ↔	Fusion de vertèbres pour correction de position, abord ventral, 13 segments	81.52.51 ↔	Implantation d'une cage antiprotrusion d'endoprothèse de hanche lors d'un remplacement
7A.74.2F ↔	Fusion de vertèbres pour correction de position, abord ventral, 14 segments et plus	81.52.52 ↔	Implantation d'un insert d'endoprothèse de hanche lors d'un remplacement
7A.A2 ↔	Implantation de systèmes évolutifs ou expansifs, colonne vertébrale	81.52.53 ↔	Implantation d'une tête d'endoprothèse de hanche lors d'un remplacement
7A.A3 ↔	Mise en place d'appareil fixateur externe sur la colonne vertébrale	81.52.54 ↔	Implantation de la tête ainsi que de l'insert d'une endoprothèse de hanche lors d'un remplacement
7A.A4.11 ↔	Matériel d'ostéosynthèse utilisé, colonne vertébrale, plaque(s), plaque(s)-crochet(s)	81.52.55 ↔	Implantation de la tête, de l'insert ainsi que de l'acétabulum d'une endoprothèse de hanche lors d'un remplacement
7A.A4.12 ↔	Matériel d'ostéosynthèse utilisé, colonne vertébrale, agrafe(s)	81.52.56 ↔	Implantation de l'insert ainsi que de l'acétabulum d'une endoprothèse de hanche lors d'un remplacement
7A.A4.13 ↔	Matériel d'ostéosynthèse utilisé, colonne vertébrale, vis	81.52.57 ↔	Implantation de la cage antiprotrusion ainsi que de l'acétabulum d'une endoprothèse de hanche lors d'un remplacement
7A.A4.14 ↔	Matériel d'ostéosynthèse utilisé, colonne vertébrale, fil de Kirschner, cerclage, haubanage	81.52.58 ↔	Implantation de la cage antiprotrusion, de l'acétabulum ainsi que de la tête d'une endoprothèse de hanche lors d'un remplacement
7A.A4.15 ↔	Matériel d'ostéosynthèse utilisé, colonne vertébrale, système de vis à tige	81.52.59 ↔	Implantation de composantes d'une endoprothèse de hanche lors d'un remplacement, autre
7A.A4.16 ↔	Matériel d'ostéosynthèse utilisé, colonne vertébrale, système de vis à plaque	81.52.5A ↔	Implantation de la tige ainsi que de la tête d'une endoprothèse de hanche lors d'un remplacement
7A.A4.19 ↔	Matériel d'ostéosynthèse utilisé, colonne vertébrale, autre	81.52.5B ↔	Implantation de la tige, de la tête ainsi que de l'insert d'une endoprothèse de hanche lors d'un remplacement
81.11 ↔	Arthrodèse de la cheville		

- 81.53 ↔ Révision sans remplacement d'endoprothèse de hanche
- 81.54.21 ↔ Première implantation d'endoprothèse totale standard de genou
- 81.54.22 ↔ Première implantation d'endoprothèse totale spéciale de genou
- 81.54.23 ↔ Première implantation d'endoprothèse totale à charnière de genou
- 81.54.24 ↔ Première implantation de prothèse de genou unicondyalaire à glissement
- 81.54.25 ↔ Première implantation de prothèse de genou bicondyalaire à glissement
- 81.54.26 ↔ Première implantation de bouclier fémoral condyalaire avec resurfaçage arrière de la rotule
- 81.54.31 ↔ Implantation d'une endoprothèse totale standard de genou lors d'un remplacement de prothèse
- 81.54.32 ↔ Implantation d'une endoprothèse totale spéciale de genou lors d'un remplacement de prothèse
- 81.54.33 ↔ Implantation d'une endoprothèse totale de genou à charnière lors d'un remplacement de prothèse
- 81.54.34 ↔ Implantation d'une prothèse unicondyalaire à glissement lors d'un remplacement de prothèse
- 81.54.35 ↔ Implantation d'une prothèse bicondyalaire à glissement lors d'un remplacement de prothèse
- 81.54.39 ↔ Implantation d'une endoprothèse de genou lors d'un remplacement de prothèse, autre
- 81.54.42 ↔ Implantation d'un resurfaçage arrière de la rotule lors d'un remplacement
- 81.54.43 ↔ Implantation d'un insert de prothèse de genou lors d'un remplacement
- 81.54.44 ↔ Implantation de composantes tibiales ou fémorales ainsi que de l'insert d'une endoprothèse de genou unicondyalaire, resp. bicondyalaire, à glissement ou totale standard lors d'un remplacement
- 81.54.45 ↔ Implantation de composantes tibiales ou fémorales ainsi que de l'insert d'une endoprothèse totale de genou spéciale ou d'une endoprothèse totale à charnière lors d'un remplacement
- 81.54.46 ↔ Implantation d'un remplacement isolé de la surface de glissement fémorale lors d'un remplacement
- 81.54.47 ↔ Implantation d'un bouclier fémoral condyalaire avec resurfaçage arrière de la rotule lors d'un remplacement
- 81.54.49 ↔ Implantation de composantes d'une endoprothèse de genou lors d'un remplacement, autre
- 81.55 ↔ Révision sans remplacement d'une endoprothèse de genou
- 81.56 ↔ Prothèse totale de cheville
- 81.59.10 ↔ Révision de prothèse articulaire de membre inférieur, sans remplacement
- 81.59.11 ↔ Révision et remplacement d'endoprothèse de cheville
- 81.59.12 ↔ Révision et remplacement d'endoprothèse de tarse postérieur
- 81.59.13 ↔ Révision et remplacement d'endoprothèse de médio-tarse ou d'orteil
- 92.39.00 ↔ Autre radiochirurgie stéréotaxique, SAP
- 92.39.01 ↔ Autre radiothérapie de haut voltage, radiochirurgie stéréotaxique, fractionnée, cérébrale, SAP
- 92.39.11 ↔ Autre radiothérapie de haut voltage, radiochirurgie stéréotaxique, fractionnée, extracérébrale, SAP
- 92.39.20 ↔ Autre radiothérapie de haut voltage, radiochirurgie stéréotaxique, fractionnée: cérébrale, radiothérapie à intensité modulée
- 92.39.21 ↔ Autre radiothérapie de haut voltage, radiochirurgie stéréotaxique, fractionnée: cérébrale, Intensity Modulated Arc Therapy (IMAT).
- 92.39.22 ↔ Autre radiothérapie de haut voltage, radiochirurgie stéréotaxique, fractionnée: cérébrale, guidée par l'image
- 92.39.29 ↔ Autre radiothérapie de haut voltage, radiochirurgie stéréotaxique, fractionnée, cérébrale, autre
- 92.39.30 ↔ Autre radiothérapie de haut voltage, radiochirurgie stéréotaxique, fractionnée: extracérébrale, radiothérapie avec modulation d'intensité
- 92.39.31 ↔ Autre radiothérapie de haut voltage, radiochirurgie stéréotaxique, fractionnée: extracérébrale, Intensity Modulated Arc Therapy (IMAT).
- 92.39.32 ↔ Autre radiothérapie de haut voltage, radiochirurgie stéréotaxique, fractionnée: extracérébrale, guidée par l'image
- 92.39.39 ↔ Autre radiothérapie de haut voltage, radiochirurgie stéréotaxique, fractionnée, extracérébrale, autre

Procédure H33-7

- 50.0 ↔ Hépatotomie
- 50.21.11 ↔ Fenestration d'un ou plusieurs kyste(s) hépatique(s), par chirurgie ouverte
- 50.21.12 ↔ Fenestration d'un ou plusieurs kyste(s) hépatique(s), par laparoscopie
- 50.23.11 ↔ Excision locale de 1-2 foyers dans le foie, jusqu'à 4 cm de diamètre respectivement, par chirurgie ouverte
- 50.23.12 ↔ Excision locale de 1-2 foyers dans le foie, au moins 1 foyer de plus de 4 cm de diamètre, par chirurgie ouverte
- 50.23.13 ↔ Excision locale de 3 foyers et plus dans le foie, par chirurgie ouverte
- 50.27.11 ↔ Destruction locale de lésion ou de tissu du foie, par injection d'alcool, par chirurgie ouverte
- 50.27.12 ↔ Destruction locale de lésion ou de tissu du foie, par thérapie induite à haute fréquence, par chirurgie ouverte
- 50.27.13 ↔ Destruction locale de lésion ou de tissu du foie, par cryothérapie, par chirurgie ouverte
- 50.27.14 ↔ Destruction locale de lésion ou de tissu du foie, au laser, par chirurgie ouverte
- 50.27.15 ↔ Destruction locale de lésion ou de tissu du foie, par électroporation irréversible, par chirurgie ouverte
- 50.27.19 ↔ Destruction locale de lésion ou de tissu du foie, par chirurgie ouverte, autre
- 50.2A.11 ↔ Résection de kyste hépatique, par chirurgie ouverte
- 50.2A.12 ↔ Résection de kyste hépatique, par laparoscopie
- 50.2A.21 ↔ Bisegmentectomie gauche, par chirurgie ouverte
- 50.2A.22 ↔ Bisegmentectomie gauche, par laparoscopie
- 50.2A.23 ↔ Hémihépatectomie gauche, par chirurgie ouverte
- 50.2A.24 ↔ Hémihépatectomie gauche, par laparoscopie
- 50.2A.25 ↔ Hémihépatectomie gauche étendue, par chirurgie ouverte
- 50.2A.26 ↔ Hémihépatectomie gauche étendue, par laparoscopie
- 50.2A.27 ↔ Hémihépatectomie droite, par chirurgie ouverte
- 50.2A.28 ↔ Hémihépatectomie droite, par laparoscopie
- 50.2A.2A ↔ Hémihépatectomie droite étendue, par chirurgie ouverte
- 50.2A.2B ↔ Hémihépatectomie droite étendue, par laparoscopie
- 50.2A.2C ↔ Autre résection de plusieurs segments contigus, par chirurgie ouverte
- 50.2A.2D ↔ Autre résection de plusieurs segments contigus, par laparoscopie
- 50.2B.11 ↔ Transsection hépatique et ligature de branches portales par chirurgie ouverte, 1ère étape ALPPS

50.2B.12 ↔	Transection hépatique et ligature de branches portales, par laparoscopie, 1ère étape ALPPS	52.52.11 ↔	Pancréatectomie caudale, par chirurgie ouverte
50.2C.11 ↔	Bisegmentectomie gauche, par chirurgie ouverte, pour don d'organe par une personne vivante	52.52.12 ↔	Pancréatectomie caudale, par laparoscopie
50.2C.12 ↔	Bisegmentectomie gauche, par laparoscopie, pour don d'organe par une personne vivante	52.54 ↔	Résection segmentaire du corps du pancréas
50.2C.13 ↔	Hémihépatectomie gauche, par chirurgie ouverte, pour don d'organe par une personne vivante	52.59 ↔	Pancréatectomie partielle, autre
50.2C.14 ↔	Hémihépatectomie gauche, par laparoscopie, pour don d'organe par une personne vivante	52.60 ↔	Pancréatectomie totale, SAP
50.2C.15 ↔	Hémihépatectomie droite, par chirurgie ouverte, pour don d'organe par une personne vivante	52.61 ↔	Pancréatectomie totale avec gastrectomie partielle
50.2C.16 ↔	Hémihépatectomie droite, par laparoscopie, pour don d'organe par une personne vivante	52.62 ↔	Pancréatectomie totale conservant le pylore
50.62 ↔	Fermeture de laceration du foie et réparation, par suture	52.63 ↔	Pancréatectomie totale conservant le duodénum
50.63 ↔	Fermeture de laceration du foie et réparation, par tamponnade	52.69 ↔	Pancréatectomie totale, autre
50.71 ↔	Hépatectomie totale, par chirurgie ouverte, pour don d'organe par une personne vivante	52.95.10 ↔	Extraction chirurgicale ouverte de calcul(s) du canal pancréatique
51.32 ↔	Anastomose entre vésicule biliaire et intestin	52.95.11 ↔	Extraction laparoscopique de calcul(s) du canal pancréatique
51.33 ↔	Anastomose entre vésicule biliaire et pancréas	52.95.20 ↔	Dilatation laparoscopique du canal pancréatique
51.34 ↔	Anastomose entre vésicule biliaire et estomac	52.95.30 ↔	Insertion chirurgicale ouverte de drain dans le canal pancréatique
51.35 ↔	Autre anastomose de la vésicule biliaire	52.95.31 ↔	Insertion laparoscopique de drain dans le canal pancréatique
51.36 ↔	Cholédocho-entérostomie	52.95.40 ↔	Insertion ou remplacement de stent (prothèse) non auto-expansible dans le canal pancréatique, chirurgical ouvert
51.37 ↔	Anastomose entre canal hépatique et tractus gastro-intestinal	52.95.41 ↔	Insertion ou remplacement de stent (prothèse) non auto-expansible dans le canal pancréatique, par laparoscopie
51.39 ↔	Autres anastomoses des voies biliaires	52.95.50 ↔	Insertion ou remplacement de stent (prothèse) auto-expansible dans le canal pancréatique, chirurgical ouvert
52.01.12 ↔	Drainage transgastrique d'un kyste pancréatique, par chirurgie ouverte	52.95.51 ↔	Insertion ou remplacement de stent (prothèse) auto-expansible dans le canal pancréatique, par laparoscopie
52.01.13 ↔	Drainage transgastrique d'un kyste pancréatique, par laparoscopie	52.95.60 ↔	Réparation laparoscopique du canal pancréatique
52.01.22 ↔	Drainage transduodénal d'un kyste pancréatique, par chirurgie ouverte	52.95.70 ↔	Réparation du pancréas
52.01.23 ↔	Drainage transduodénal d'un kyste pancréatique, par laparoscopie	52.95.90 ↔	Autre réparation du pancréas, autre opération endoscopique du pancréas
52.3 ↔	Marsupialisation de kyste pancréatique	52.96 ↔	Anastomose pancréatique
52.4 ↔	Drainage interne de kyste pancréatique	52.99.00 ↔	Autres opérations à ciel ouvert du pancréas, SAP
52.50 ↔	Pancréatectomie partielle, SAP	52.99.10 ↔	Autres opérations à ciel ouvert du pancréas, dilatation du canal pancréatique
52.51.10 ↔	Pancréatectomie céphalique conservant le pylore	52.99.20 ↔	Autres opérations à ciel ouvert du pancréas, réparation du canal pancréatique
52.51.20 ↔	Pancréatectomie céphalique conservant le duodénum	52.99.99 ↔	Autres opérations à ciel ouvert du pancréas, autre
52.51.31 ↔	Résection pancréatico-duodénale avec résection partielle de l'estomac		

Procédure H33-8

99.B7.14 ‡↔	Traitement complexe de médecine intensive, 361 à 552 points de dépense	99.B7.1G ‡↔	Traitement complexe de médecine intensive, 3681 à 4600 points de dépense
99.B7.15 ‡↔	Traitement complexe de médecine intensive, 553 à 828 points de dépense	99.B7.1H ‡↔	Traitement complexe de médecine intensive, 4601 à 5520 points de dépense
99.B7.16 ‡↔	Traitement complexe de médecine intensive, 829 à 1104 points de dépense	99.B7.1I ‡↔	Traitement complexe de médecine intensive, 5521 à 7360 points de dépense
99.B7.17 ‡↔	Traitement complexe de médecine intensive, 1105 à 1380 points de dépense	99.B7.1J ‡↔	Traitement complexe de médecine intensive, 7361 à 9200 points de dépense
99.B7.18 ‡↔	Traitement complexe de médecine intensive, 1381 à 1656 points de dépense	99.B7.1K ‡↔	Traitement complexe de médecine intensive, 9201 à 11040 points de dépense
99.B7.1A ‡↔	Traitement complexe de médecine intensive, 1657 à 1932 points de dépense	99.B7.1L ‡↔	Traitement complexe de médecine intensive, 11041 à 13800 points de dépense
99.B7.1B ‡↔	Traitement complexe de médecine intensive, 1933 à 2208 points de dépense	99.B7.1M ‡↔	Traitement complexe de médecine intensive, 13801 à 16560 points de dépense
99.B7.1C ‡↔	Traitement complexe de médecine intensive, 2209 à 2484 points de dépense	99.B7.1N ‡↔	Traitement complexe de médecine intensive, 16561 à 19320 points de dépense
99.B7.1D ‡↔	Traitement complexe de médecine intensive, 2485 à 2760 points de dépense	99.B7.1O ‡↔	Traitement complexe de médecine intensive, 19321 points de dépense et plus
99.B7.1E ‡↔	Traitement complexe de médecine intensive, 2761 à 3220 points de dépense	99.B7.21 ‡↔	Traitement complexe de médecine intensive chez l'enfant (procédure de base), 197 à 392 points de dépense
99.B7.1F ‡↔	Traitement complexe de médecine intensive, 3221 à 3680 points de dépense		

99.B7.22 †↔	Traitement complexe de médecine intensive chez l'enfant (procédure de base), 393 à 588 points de dépense	99.B7.31 †↔	Traitement complexe de médecine intensive chez le nouveau-né (procédure de base), 197 à 392 points de dépense
99.B7.23 †↔	Traitement complexe de médecine intensive chez l'enfant (procédure de base), 589 à 784 points de dépense	99.B7.32 †↔	Traitement complexe de médecine intensive chez le nouveau-né (procédure de base), 393 à 588 points de dépense
99.B7.24 †↔	Traitement complexe de médecine intensive chez l'enfant (procédure de base), 785 à 980 points de dépense	99.B7.33 †↔	Traitement complexe de médecine intensive chez le nouveau-né (procédure de base), 589 à 784 points de dépense
99.B7.25 †↔	Traitement complexe de médecine intensive chez l'enfant (procédure de base), 981 à 1176 points de dépense	99.B7.34 †↔	Traitement complexe de médecine intensive chez le nouveau-né (procédure de base), 785 à 980 points de dépense
99.B7.26 †↔	Traitement complexe de médecine intensive chez l'enfant (procédure de base), 1177 à 1470 points de dépense	99.B7.35 †↔	Traitement complexe de médecine intensive chez le nouveau-né (procédure de base), 981 à 1176 points de dépense
99.B7.27 †↔	Traitement complexe de médecine intensive chez l'enfant (procédure de base), 1471 à 1764 points de dépense	99.B7.36 †↔	Traitement complexe de médecine intensive chez le nouveau-né (procédure de base), 1177 à 1470 points de dépense
99.B7.28 †↔	Traitement complexe de médecine intensive chez l'enfant (procédure de base), 1765 à 2058 points de dépense	99.B7.37 †↔	Traitement complexe de médecine intensive chez le nouveau-né (procédure de base), 1471 à 1764 points de dépense
99.B7.2A †↔	Traitement complexe de médecine intensive chez l'enfant (procédure de base), 2059 à 2352 points de dépense	99.B7.38 †↔	Traitement complexe de médecine intensive chez le nouveau-né (procédure de base), 1765 à 2058 points de dépense
99.B7.2B †↔	Traitement complexe de médecine intensive chez l'enfant (procédure de base), 2353 à 2646 points de dépense	99.B7.3A †↔	Traitement complexe de médecine intensive chez le nouveau-né (procédure de base), 2059 à 2352 points de dépense
99.B7.2C †↔	Traitement complexe de médecine intensive chez l'enfant (procédure de base), 2647 à 2940 points de dépense	99.B7.3B †↔	Traitement complexe de médecine intensive chez le nouveau-né (procédure de base), 2353 à 2646 points de dépense
99.B7.2D †↔	Traitement complexe de médecine intensive chez l'enfant (procédure de base), 2941 à 3430 points de dépense	99.B7.3C †↔	Traitement complexe de médecine intensive chez le nouveau-né (procédure de base), 2647 à 2940 points de dépense
99.B7.2E †↔	Traitement complexe de médecine intensive chez l'enfant (procédure de base), 3431 à 3920 points de dépense	99.B7.3D †↔	Traitement complexe de médecine intensive chez le nouveau-né (procédure de base), 2941 à 3430 points de dépense
99.B7.2F †↔	Traitement complexe de médecine intensive chez l'enfant (procédure de base), 3921 à 4410 points de dépense	99.B7.3E †↔	Traitement complexe de médecine intensive chez le nouveau-né (procédure de base), 3431 à 3920 points de dépense
99.B7.2G †↔	Traitement complexe de médecine intensive chez l'enfant (procédure de base), 4411 à 4900 points de dépense	99.B7.3F †↔	Traitement complexe de médecine intensive chez le nouveau-né (procédure de base), 3921 à 4410 points de dépense
99.B7.2H †↔	Traitement complexe de médecine intensive chez l'enfant (procédure de base), 4901 à 5880 points de dépense	99.B7.3G †↔	Traitement complexe de médecine intensive chez le nouveau-né (procédure de base), 4411 à 4900 points de dépense
99.B7.2I †↔	Traitement complexe de médecine intensive chez l'enfant (procédure de base), 5881 à 6860 points de dépense	99.B7.3H †↔	Traitement complexe de médecine intensive chez le nouveau-né (procédure de base), 4901 à 5880 points de dépense
99.B7.2J †↔	Traitement complexe de médecine intensive chez l'enfant (procédure de base), 6861 à 7840 points de dépense	99.B7.3I †↔	Traitement complexe de médecine intensive chez le nouveau-né (procédure de base), 5881 à 6860 points de dépense
99.B7.2K †↔	Traitement complexe de médecine intensive chez l'enfant (procédure de base), 7841 à 9800 points de dépense	99.B7.3J †↔	Traitement complexe de médecine intensive chez le nouveau-né (procédure de base), 6861 à 7840 points de dépense
99.B7.2L †↔	Traitement complexe de médecine intensive chez l'enfant (procédure de base), 9801 à 11760 points de dépense	99.B7.3K †↔	Traitement complexe de médecine intensive chez le nouveau-né (procédure de base), 7841 à 9800 points de dépense
99.B7.2M †↔	Traitement complexe de médecine intensive chez l'enfant (procédure de base), 11761 à 13720 points de dépense	99.B7.3L †↔	Traitement complexe de médecine intensive chez le nouveau-né (procédure de base), 9801 à 11760 points de dépense
99.B7.2N †↔	Traitement complexe de médecine intensive chez l'enfant (procédure de base), 13721 à 16660 points de dépense	99.B7.3M †↔	Traitement complexe de médecine intensive chez le nouveau-né (procédure de base), 11761 à 13720 points de dépense
99.B7.2O †↔	Traitement complexe de médecine intensive chez l'enfant (procédure de base), 16661 à 19600 points de dépense	99.B7.3N †↔	Traitement complexe de médecine intensive chez le nouveau-né (procédure de base), 13721 à 16660 points de dépense
99.B7.2P †↔	Traitement complexe de médecine intensive chez l'enfant (procédure de base), 19601 points de dépense et plus	99.B7.3O †↔	Traitement complexe de médecine intensive chez le nouveau-né (procédure de base), 16661 à 19600 points de dépense

99.B7.3P †↔ Traitement complexe de médecine intensive chez le nouveau-né (procédure de base), 19601 points de dépense et plus

Procédure H33-9

99.B7.13 †↔ Traitement complexe de médecine intensive, 185 à 360 points de dépense

ADRG H37

Maladies et troubles du système hépatobiliaire et du pancréas avec traitement complexe de soins intensifs/traitement complexe en unité de soins intermédiaires > 196/184 points ou traitement complexe de cirrhose hépatique à partir de 14 jours de traitement

Au moins une procédure dans le tableau H37-1 ou procédure dans le tableau H37-2

DRG H37A

Maladies et troubles du système hépatobiliaire et du pancréas avec traitement complexe de soins intensifs/traitement complexe en unité de soins intermédiaires > 196/360 points, ou traitement complexe de soins intensifs/traitement complexe en unité de soins intermédiaires > 184 points avec procédure opératoire ou traitement complexe de cirrhose hépatique à partir de 14 jours de traitement

OR-Procédure ou au moins une procédure dans le tableau H37-3

DRG H37B

Maladies et troubles du système hépatobiliaire et du pancréas avec traitement complexe de soins intensifs/traitement complexe en unité de soins intermédiaires > 196/184 points ou traitement complexe de cirrhose hépatique à partir de 14 jours de traitement

Procédure H37-1

99.B7.13 †↔ Traitement complexe de médecine intensive, 185 à 360 points de dépense	99.B7.1L †↔ Traitement complexe de médecine intensive, 11041 à 13800 points de dépense
99.B7.14 †↔ Traitement complexe de médecine intensive, 361 à 552 points de dépense	99.B7.1M †↔ Traitement complexe de médecine intensive, 13801 à 16560 points de dépense
99.B7.15 †↔ Traitement complexe de médecine intensive, 553 à 828 points de dépense	99.B7.1N †↔ Traitement complexe de médecine intensive, 16561 à 19320 points de dépense
99.B7.16 †↔ Traitement complexe de médecine intensive, 829 à 1104 points de dépense	99.B7.1O †↔ Traitement complexe de médecine intensive, 19321 points de dépense et plus
99.B7.17 †↔ Traitement complexe de médecine intensive, 1105 à 1380 points de dépense	99.B7.21 †↔ Traitement complexe de médecine intensive chez l'enfant (procédure de base), 197 à 392 points de dépense
99.B7.18 †↔ Traitement complexe de médecine intensive, 1381 à 1656 points de dépense	99.B7.22 †↔ Traitement complexe de médecine intensive chez l'enfant (procédure de base), 393 à 588 points de dépense
99.B7.1A †↔ Traitement complexe de médecine intensive, 1657 à 1932 points de dépense	99.B7.23 †↔ Traitement complexe de médecine intensive chez l'enfant (procédure de base), 589 à 784 points de dépense
99.B7.1B †↔ Traitement complexe de médecine intensive, 1933 à 2208 points de dépense	99.B7.24 †↔ Traitement complexe de médecine intensive chez l'enfant (procédure de base), 785 à 980 points de dépense
99.B7.1C †↔ Traitement complexe de médecine intensive, 2209 à 2484 points de dépense	99.B7.25 †↔ Traitement complexe de médecine intensive chez l'enfant (procédure de base), 981 à 1176 points de dépense
99.B7.1D †↔ Traitement complexe de médecine intensive, 2485 à 2760 points de dépense	99.B7.26 †↔ Traitement complexe de médecine intensive chez l'enfant (procédure de base), 1177 à 1470 points de dépense
99.B7.1E †↔ Traitement complexe de médecine intensive, 2761 à 3220 points de dépense	99.B7.27 †↔ Traitement complexe de médecine intensive chez l'enfant (procédure de base), 1471 à 1764 points de dépense
99.B7.1F †↔ Traitement complexe de médecine intensive, 3221 à 3680 points de dépense	99.B7.28 †↔ Traitement complexe de médecine intensive chez l'enfant (procédure de base), 1765 à 2058 points de dépense
99.B7.1G †↔ Traitement complexe de médecine intensive, 3681 à 4600 points de dépense	
99.B7.1H †↔ Traitement complexe de médecine intensive, 4601 à 5520 points de dépense	
99.B7.1I †↔ Traitement complexe de médecine intensive, 5521 à 7360 points de dépense	
99.B7.1J †↔ Traitement complexe de médecine intensive, 7361 à 9200 points de dépense	
99.B7.1K †↔ Traitement complexe de médecine intensive, 9201 à 11040 points de dépense	

99.B7.2A ‡↔	Traitement complexe de médecine intensive chez l'enfant (procédure de base), 2059 à 2352 points de dépense	99.B7.38 ‡↔	Traitement complexe de médecine intensive chez le nouveau-né (procédure de base), 1765 à 2058 points de dépense
99.B7.2B ‡↔	Traitement complexe de médecine intensive chez l'enfant (procédure de base), 2353 à 2646 points de dépense	99.B7.3A ‡↔	Traitement complexe de médecine intensive chez le nouveau-né (procédure de base), 2059 à 2352 points de dépense
99.B7.2C ‡↔	Traitement complexe de médecine intensive chez l'enfant (procédure de base), 2647 à 2940 points de dépense	99.B7.3B ‡↔	Traitement complexe de médecine intensive chez le nouveau-né (procédure de base), 2353 à 2646 points de dépense
99.B7.2D ‡↔	Traitement complexe de médecine intensive chez l'enfant (procédure de base), 2941 à 3430 points de dépense	99.B7.3C ‡↔	Traitement complexe de médecine intensive chez le nouveau-né (procédure de base), 2647 à 2940 points de dépense
99.B7.2E ‡↔	Traitement complexe de médecine intensive chez l'enfant (procédure de base), 3431 à 3920 points de dépense	99.B7.3D ‡↔	Traitement complexe de médecine intensive chez le nouveau-né (procédure de base), 2941 à 3430 points de dépense
99.B7.2F ‡↔	Traitement complexe de médecine intensive chez l'enfant (procédure de base), 3921 à 4410 points de dépense	99.B7.3E ‡↔	Traitement complexe de médecine intensive chez le nouveau-né (procédure de base), 3431 à 3920 points de dépense
99.B7.2G ‡↔	Traitement complexe de médecine intensive chez l'enfant (procédure de base), 4411 à 4900 points de dépense	99.B7.3F ‡↔	Traitement complexe de médecine intensive chez le nouveau-né (procédure de base), 3921 à 4410 points de dépense
99.B7.2H ‡↔	Traitement complexe de médecine intensive chez l'enfant (procédure de base), 4901 à 5880 points de dépense	99.B7.3G ‡↔	Traitement complexe de médecine intensive chez le nouveau-né (procédure de base), 4411 à 4900 points de dépense
99.B7.2I ‡↔	Traitement complexe de médecine intensive chez l'enfant (procédure de base), 5881 à 6860 points de dépense	99.B7.3H ‡↔	Traitement complexe de médecine intensive chez le nouveau-né (procédure de base), 4901 à 5880 points de dépense
99.B7.2J ‡↔	Traitement complexe de médecine intensive chez l'enfant (procédure de base), 6861 à 7840 points de dépense	99.B7.3I ‡↔	Traitement complexe de médecine intensive chez le nouveau-né (procédure de base), 5881 à 6860 points de dépense
99.B7.2K ‡↔	Traitement complexe de médecine intensive chez l'enfant (procédure de base), 7841 à 9800 points de dépense	99.B7.3J ‡↔	Traitement complexe de médecine intensive chez le nouveau-né (procédure de base), 6861 à 7840 points de dépense
99.B7.2L ‡↔	Traitement complexe de médecine intensive chez l'enfant (procédure de base), 9801 à 11760 points de dépense	99.B7.3K ‡↔	Traitement complexe de médecine intensive chez le nouveau-né (procédure de base), 7841 à 9800 points de dépense
99.B7.2M ‡↔	Traitement complexe de médecine intensive chez l'enfant (procédure de base), 11761 à 13720 points de dépense	99.B7.3L ‡↔	Traitement complexe de médecine intensive chez le nouveau-né (procédure de base), 9801 à 11760 points de dépense
99.B7.2N ‡↔	Traitement complexe de médecine intensive chez l'enfant (procédure de base), 13721 à 16660 points de dépense	99.B7.3M ‡↔	Traitement complexe de médecine intensive chez le nouveau-né (procédure de base), 11761 à 13720 points de dépense
99.B7.2O ‡↔	Traitement complexe de médecine intensive chez l'enfant (procédure de base), 16661 à 19600 points de dépense	99.B7.3N ‡↔	Traitement complexe de médecine intensive chez le nouveau-né (procédure de base), 13721 à 16660 points de dépense
99.B7.2P ‡↔	Traitement complexe de médecine intensive chez l'enfant (procédure de base), 19601 points de dépense et plus	99.B7.3O ‡↔	Traitement complexe de médecine intensive chez le nouveau-né (procédure de base), 16661 à 19600 points de dépense
99.B7.31 ‡↔	Traitement complexe de médecine intensive chez le nouveau-né (procédure de base), 197 à 392 points de dépense	99.B7.3P ‡↔	Traitement complexe de médecine intensive chez le nouveau-né (procédure de base), 19601 points de dépense et plus
99.B7.32 ‡↔	Traitement complexe de médecine intensive chez le nouveau-né (procédure de base), 393 à 588 points de dépense	99.B8.13 ‡↔	Traitement complexe en U-IMC chez l'adulte, 185 à 360 points de dépense
99.B7.33 ‡↔	Traitement complexe de médecine intensive chez le nouveau-né (procédure de base), 589 à 784 points de dépense	99.B8.14 ‡↔	Traitement complexe en U-IMC chez l'adulte, 361 à 552 points de dépense
99.B7.34 ‡↔	Traitement complexe de médecine intensive chez le nouveau-né (procédure de base), 785 à 980 points de dépense	99.B8.15 ‡↔	Traitement complexe en U-IMC chez l'adulte, 553 à 828 points de dépense
99.B7.35 ‡↔	Traitement complexe de médecine intensive chez le nouveau-né (procédure de base), 981 à 1176 points de dépense	99.B8.16 ‡↔	Traitement complexe en U-IMC chez l'adulte, 829 à 1104 points de dépense
99.B7.36 ‡↔	Traitement complexe de médecine intensive chez le nouveau-né (procédure de base), 1177 à 1470 points de dépense	99.B8.17 ‡↔	Traitement complexe en U-IMC chez l'adulte, 1105 à 1380 points de dépense
99.B7.37 ‡↔	Traitement complexe de médecine intensive chez le nouveau-né (procédure de base), 1471 à 1764 points de dépense	99.B8.18 ‡↔	Traitement complexe en U-IMC chez l'adulte, 1381 à 1656 points de dépense
		99.B8.1A ‡↔	Traitement complexe en U-IMC chez l'adulte, 1657 à 1932 points de dépense
		99.B8.1B ‡↔	Traitement complexe en U-IMC chez l'adulte, 1933 à 2208 points de dépense
		99.B8.1C ‡↔	Traitement complexe en U-IMC chez l'adulte, 2209 à 2484 points de dépense
		99.B8.1D ‡↔	Traitement complexe en U-IMC chez l'adulte, 2485 à 2760 points de dépense

99.B8.1E †↔ Traitement complexe en U-IMC chez l'adulte, 2761 à 3220 points de dépense	99.B8.2L †↔ Traitement complexe en U-IMC chez l'enfant, 9801 à 11760 points de dépense
99.B8.1F †↔ Traitement complexe en U-IMC chez l'adulte, 3221 à 3680 points de dépense	99.B8.2M †↔ Traitement complexe en U-IMC chez l'enfant, 11761 à 13720 points de dépense
99.B8.1G †↔ Traitement complexe en U-IMC chez l'adulte, 3681 à 4600 points de dépense	99.B8.2N †↔ Traitement complexe en U-IMC chez l'enfant, 13721 à 16660 points de dépense
99.B8.1H †↔ Traitement complexe en U-IMC chez l'adulte, 4601 à 5520 points de dépense	99.B8.2O †↔ Traitement complexe en U-IMC chez l'enfant, 16661 à 19600 points de dépense
99.B8.1I †↔ Traitement complexe en U-IMC chez l'adulte, 5521 à 7360 points de dépense	99.B8.2P †↔ Traitement complexe en U-IMC chez l'enfant, 19601 points de dépense et plus
99.B8.1J †↔ Traitement complexe en U-IMC chez l'adulte, 7361 à 9200 points de dépense	99.B8.31 †↔ Traitement complexe en U-IMC chez le nouveau-né, 197 à 392 points de dépense
99.B8.1K †↔ Traitement complexe en U-IMC chez l'adulte, 9201 à 11040 points de dépense	99.B8.32 †↔ Traitement complexe en U-IMC chez le nouveau-né, 393 à 588 points de dépense
99.B8.1L †↔ Traitement complexe en U-IMC chez l'adulte, 11041 à 13800 points de dépense	99.B8.33 †↔ Traitement complexe en U-IMC chez le nouveau-né, 589 à 784 points de dépense
99.B8.1M †↔ Traitement complexe en U-IMC chez l'adulte, 13801 à 16560 points de dépense	99.B8.34 †↔ Traitement complexe en U-IMC chez le nouveau-né, 785 à 980 points de dépense
99.B8.1N †↔ Traitement complexe en U-IMC chez l'adulte, 16561 à 19320 points de dépense	99.B8.35 †↔ Traitement complexe en U-IMC chez le nouveau-né, 981 à 1176 points de dépense
99.B8.1O †↔ Traitement complexe en U-IMC chez l'adulte, 19321 points de dépense et plus	99.B8.36 †↔ Traitement complexe en U-IMC chez le nouveau-né, 1177 à 1470 points de dépense
99.B8.21 †↔ Traitement complexe en U-IMC chez l'enfant, 197 à 392 points de dépense	99.B8.37 †↔ Traitement complexe en U-IMC chez le nouveau-né, 1471 à 1764 points de dépense
99.B8.22 †↔ Traitement complexe en U-IMC chez l'enfant, 393 à 588 points de dépense	99.B8.38 †↔ Traitement complexe en U-IMC chez le nouveau-né, 1765 à 2058 points de dépense
99.B8.23 †↔ Traitement complexe en U-IMC chez l'enfant, 589 à 784 points de dépense	99.B8.3A †↔ Traitement complexe en U-IMC chez le nouveau-né, 2059 à 2352 points de dépense
99.B8.24 †↔ Traitement complexe en U-IMC chez l'enfant, 785 à 980 points de dépense	99.B8.3B †↔ Traitement complexe en U-IMC chez le nouveau-né, 2353 à 2646 points de dépense
99.B8.25 †↔ Traitement complexe en U-IMC chez l'enfant, 981 à 1176 points de dépense	99.B8.3C †↔ Traitement complexe en U-IMC chez le nouveau-né, 2647 à 2940 points de dépense
99.B8.26 †↔ Traitement complexe en U-IMC chez l'enfant, 1177 à 1470 points de dépense	99.B8.3D †↔ Traitement complexe en U-IMC chez le nouveau-né, 2941 à 3430 points de dépense
99.B8.27 †↔ Traitement complexe en U-IMC chez l'enfant, 1471 à 1764 points de dépense	99.B8.3E †↔ Traitement complexe en U-IMC chez le nouveau-né, 3431 à 3920 points de dépense
99.B8.28 †↔ Traitement complexe en U-IMC chez l'enfant, 1765 à 2058 points de dépense	99.B8.3F †↔ Traitement complexe en U-IMC chez le nouveau-né, 3921 à 4410 points de dépense
99.B8.2A †↔ Traitement complexe en U-IMC chez l'enfant, 2059 à 2352 points de dépense	99.B8.3G †↔ Traitement complexe en U-IMC chez le nouveau-né, 4411 à 4900 points de dépense
99.B8.2B †↔ Traitement complexe en U-IMC chez l'enfant, 2353 à 2646 points de dépense	99.B8.3H †↔ Traitement complexe en U-IMC chez le nouveau-né, 4901 à 5880 points de dépense
99.B8.2C †↔ Traitement complexe en U-IMC chez l'enfant, 2647 à 2940 points de dépense	99.B8.3I †↔ Traitement complexe en U-IMC chez le nouveau-né, 5881 à 6860 points de dépense
99.B8.2D †↔ Traitement complexe en U-IMC chez l'enfant, 2941 à 3430 points de dépense	99.B8.3J †↔ Traitement complexe en U-IMC chez le nouveau-né, 6861 à 7840 points de dépense
99.B8.2E †↔ Traitement complexe en U-IMC chez l'enfant, 3431 à 3920 points de dépense	99.B8.3K †↔ Traitement complexe en U-IMC chez le nouveau-né, 7841 à 9800 points de dépense
99.B8.2F †↔ Traitement complexe en U-IMC chez l'enfant, 3921 à 4410 points de dépense	99.B8.3L †↔ Traitement complexe en U-IMC chez le nouveau-né, 9801 à 11760 points de dépense
99.B8.2G †↔ Traitement complexe en U-IMC chez l'enfant, 4411 à 4900 points de dépense	99.B8.3M †↔ Traitement complexe en U-IMC chez le nouveau-né, 11761 à 13720 points de dépense
99.B8.2H †↔ Traitement complexe en U-IMC chez l'enfant, 4901 à 5880 points de dépense	99.B8.3N †↔ Traitement complexe en U-IMC chez le nouveau-né, 13721 à 16660 points de dépense
99.B8.2I †↔ Traitement complexe en U-IMC chez l'enfant, 5881 à 6860 points de dépense	99.B8.3O †↔ Traitement complexe en U-IMC chez le nouveau-né, 16661 à 19600 points de dépense
99.B8.2J †↔ Traitement complexe en U-IMC chez l'enfant, 6861 à 7840 points de dépense	99.B8.3P †↔ Traitement complexe en U-IMC chez le nouveau-né, 19601 points de dépense et plus
99.B8.2K †↔ Traitement complexe en U-IMC chez l'enfant, 7841 à 9800 points de dépense	

Procédure H37-2

- 50.92 †↔ Assistance hépatique extracorporelle
- 99.B1.18 †↔ Traitement complexe du foie, au moins 14 à 20 jours de traitement
- 99.B1.1A †↔ Traitement complexe du foie, au moins 21 à 27 jours de traitement
- 99.B1.1B †↔ Traitement complexe du foie, au moins 28 à 34 jours de traitement
- 99.B1.1C †↔ Traitement complexe du foie, au moins 35 à 41 jours de traitement
- 99.B1.1D †↔ Traitement complexe du foie, au moins 42 à 48 jours de traitement
- 99.B1.1E †↔ Traitement complexe du foie, au moins 49 à 55 jours de traitement
- 99.B1.1F †↔ Traitement complexe du foie, au moins 56 à 83 jours de traitement
- 99.B1.1G †↔ Traitement complexe du foie, au moins 84 à 111 jours de traitement
- 99.B1.1H †↔ Traitement complexe de foie, 112 jours de traitement et plus

Procédure H37-3

- 99.B7.14 †↔ Traitement complexe de médecine intensive, 361 à 552 points de dépense
- 99.B7.15 †↔ Traitement complexe de médecine intensive, 553 à 828 points de dépense
- 99.B7.16 †↔ Traitement complexe de médecine intensive, 829 à 1104 points de dépense
- 99.B7.17 †↔ Traitement complexe de médecine intensive, 1105 à 1380 points de dépense
- 99.B7.18 †↔ Traitement complexe de médecine intensive, 1381 à 1656 points de dépense
- 99.B7.1A †↔ Traitement complexe de médecine intensive, 1657 à 1932 points de dépense
- 99.B7.1B †↔ Traitement complexe de médecine intensive, 1933 à 2208 points de dépense
- 99.B7.1C †↔ Traitement complexe de médecine intensive, 2209 à 2484 points de dépense
- 99.B7.1D †↔ Traitement complexe de médecine intensive, 2485 à 2760 points de dépense
- 99.B7.1E †↔ Traitement complexe de médecine intensive, 2761 à 3220 points de dépense
- 99.B7.1F †↔ Traitement complexe de médecine intensive, 3221 à 3680 points de dépense
- 99.B7.1G †↔ Traitement complexe de médecine intensive, 3681 à 4600 points de dépense
- 99.B7.1H †↔ Traitement complexe de médecine intensive, 4601 à 5520 points de dépense
- 99.B7.1I †↔ Traitement complexe de médecine intensive, 5521 à 7360 points de dépense
- 99.B7.1J †↔ Traitement complexe de médecine intensive, 7361 à 9200 points de dépense
- 99.B7.1K †↔ Traitement complexe de médecine intensive, 9201 à 11040 points de dépense
- 99.B7.1L †↔ Traitement complexe de médecine intensive, 11041 à 13800 points de dépense
- 99.B7.1M †↔ Traitement complexe de médecine intensive, 13801 à 16560 points de dépense
- 99.B7.1N †↔ Traitement complexe de médecine intensive, 16561 à 19320 points de dépense
- 99.B7.1O †↔ Traitement complexe de médecine intensive, 19321 points de dépense et plus
- 99.B7.21 †↔ Traitement complexe de médecine intensive chez l'enfant (procédure de base), 197 à 392 points de dépense
- 99.B7.22 †↔ Traitement complexe de médecine intensive chez l'enfant (procédure de base), 393 à 588 points de dépense
- 99.B7.23 †↔ Traitement complexe de médecine intensive chez l'enfant (procédure de base), 589 à 784 points de dépense
- 99.B7.24 †↔ Traitement complexe de médecine intensive chez l'enfant (procédure de base), 785 à 980 points de dépense
- 99.B7.25 †↔ Traitement complexe de médecine intensive chez l'enfant (procédure de base), 981 à 1176 points de dépense
- 99.B7.26 †↔ Traitement complexe de médecine intensive chez l'enfant (procédure de base), 1177 à 1470 points de dépense
- 99.B7.27 †↔ Traitement complexe de médecine intensive chez l'enfant (procédure de base), 1471 à 1764 points de dépense
- 99.B7.28 †↔ Traitement complexe de médecine intensive chez l'enfant (procédure de base), 1765 à 2058 points de dépense
- 99.B7.2A †↔ Traitement complexe de médecine intensive chez l'enfant (procédure de base), 2059 à 2352 points de dépense
- 99.B7.2B †↔ Traitement complexe de médecine intensive chez l'enfant (procédure de base), 2353 à 2646 points de dépense
- 99.B7.2C †↔ Traitement complexe de médecine intensive chez l'enfant (procédure de base), 2647 à 2940 points de dépense
- 99.B7.2D †↔ Traitement complexe de médecine intensive chez l'enfant (procédure de base), 2941 à 3430 points de dépense
- 99.B7.2E †↔ Traitement complexe de médecine intensive chez l'enfant (procédure de base), 3431 à 3920 points de dépense
- 99.B7.2F †↔ Traitement complexe de médecine intensive chez l'enfant (procédure de base), 3921 à 4410 points de dépense
- 99.B7.2G †↔ Traitement complexe de médecine intensive chez l'enfant (procédure de base), 4411 à 4900 points de dépense
- 99.B7.2H †↔ Traitement complexe de médecine intensive chez l'enfant (procédure de base), 4901 à 5880 points de dépense
- 99.B7.2I †↔ Traitement complexe de médecine intensive chez l'enfant (procédure de base), 5881 à 6860 points de dépense
- 99.B7.2J †↔ Traitement complexe de médecine intensive chez l'enfant (procédure de base), 6861 à 7840 points de dépense
- 99.B7.2K †↔ Traitement complexe de médecine intensive chez l'enfant (procédure de base), 7841 à 9800 points de dépense
- 99.B7.2L †↔ Traitement complexe de médecine intensive chez l'enfant (procédure de base), 9801 à 11760 points de dépense
- 99.B7.2M †↔ Traitement complexe de médecine intensive chez l'enfant (procédure de base), 11761 à 13720 points de dépense
- 99.B7.2N †↔ Traitement complexe de médecine intensive chez l'enfant (procédure de base), 13721 à 16660 points de dépense

99.B7.2O ‡↔ Traitement complexe de médecine intensive chez l'enfant (procédure de base), 16661 à 19600 points de dépense	99.B7.3N ‡↔ Traitement complexe de médecine intensive chez le nouveau-né (procédure de base), 13721 à 16660 points de dépense
99.B7.2P ‡↔ Traitement complexe de médecine intensive chez l'enfant (procédure de base), 19601 points de dépense et plus	99.B7.3O ‡↔ Traitement complexe de médecine intensive chez le nouveau-né (procédure de base), 16661 à 19600 points de dépense
99.B7.31 ‡↔ Traitement complexe de médecine intensive chez le nouveau-né (procédure de base), 197 à 392 points de dépense	99.B7.3P ‡↔ Traitement complexe de médecine intensive chez le nouveau-né (procédure de base), 19601 points de dépense et plus
99.B7.32 ‡↔ Traitement complexe de médecine intensive chez le nouveau-né (procédure de base), 393 à 588 points de dépense	99.B8.14 ‡↔ Traitement complexe en U-IMC chez l'adulte, 361 à 552 points de dépense
99.B7.33 ‡↔ Traitement complexe de médecine intensive chez le nouveau-né (procédure de base), 589 à 784 points de dépense	99.B8.15 ‡↔ Traitement complexe en U-IMC chez l'adulte, 553 à 828 points de dépense
99.B7.34 ‡↔ Traitement complexe de médecine intensive chez le nouveau-né (procédure de base), 785 à 980 points de dépense	99.B8.16 ‡↔ Traitement complexe en U-IMC chez l'adulte, 829 à 1104 points de dépense
99.B7.35 ‡↔ Traitement complexe de médecine intensive chez le nouveau-né (procédure de base), 981 à 1176 points de dépense	99.B8.17 ‡↔ Traitement complexe en U-IMC chez l'adulte, 1105 à 1380 points de dépense
99.B7.36 ‡↔ Traitement complexe de médecine intensive chez le nouveau-né (procédure de base), 1177 à 1470 points de dépense	99.B8.18 ‡↔ Traitement complexe en U-IMC chez l'adulte, 1381 à 1656 points de dépense
99.B7.37 ‡↔ Traitement complexe de médecine intensive chez le nouveau-né (procédure de base), 1471 à 1764 points de dépense	99.B8.1A ‡↔ Traitement complexe en U-IMC chez l'adulte, 1657 à 1932 points de dépense
99.B7.38 ‡↔ Traitement complexe de médecine intensive chez le nouveau-né (procédure de base), 1765 à 2058 points de dépense	99.B8.1B ‡↔ Traitement complexe en U-IMC chez l'adulte, 1933 à 2208 points de dépense
99.B7.3A ‡↔ Traitement complexe de médecine intensive chez le nouveau-né (procédure de base), 2059 à 2352 points de dépense	99.B8.1C ‡↔ Traitement complexe en U-IMC chez l'adulte, 2209 à 2484 points de dépense
99.B7.3B ‡↔ Traitement complexe de médecine intensive chez le nouveau-né (procédure de base), 2353 à 2646 points de dépense	99.B8.1D ‡↔ Traitement complexe en U-IMC chez l'adulte, 2485 à 2760 points de dépense
99.B7.3C ‡↔ Traitement complexe de médecine intensive chez le nouveau-né (procédure de base), 2647 à 2940 points de dépense	99.B8.1E ‡↔ Traitement complexe en U-IMC chez l'adulte, 2761 à 3220 points de dépense
99.B7.3D ‡↔ Traitement complexe de médecine intensive chez le nouveau-né (procédure de base), 2941 à 3430 points de dépense	99.B8.1F ‡↔ Traitement complexe en U-IMC chez l'adulte, 3221 à 3680 points de dépense
99.B7.3E ‡↔ Traitement complexe de médecine intensive chez le nouveau-né (procédure de base), 3431 à 3920 points de dépense	99.B8.1G ‡↔ Traitement complexe en U-IMC chez l'adulte, 3681 à 4600 points de dépense
99.B7.3F ‡↔ Traitement complexe de médecine intensive chez le nouveau-né (procédure de base), 3921 à 4410 points de dépense	99.B8.1H ‡↔ Traitement complexe en U-IMC chez l'adulte, 4601 à 5520 points de dépense
99.B7.3G ‡↔ Traitement complexe de médecine intensive chez le nouveau-né (procédure de base), 4411 à 4900 points de dépense	99.B8.1I ‡↔ Traitement complexe en U-IMC chez l'adulte, 5521 à 7360 points de dépense
99.B7.3H ‡↔ Traitement complexe de médecine intensive chez le nouveau-né (procédure de base), 4901 à 5880 points de dépense	99.B8.1J ‡↔ Traitement complexe en U-IMC chez l'adulte, 7361 à 9200 points de dépense
99.B7.3I ‡↔ Traitement complexe de médecine intensive chez le nouveau-né (procédure de base), 5881 à 6860 points de dépense	99.B8.1K ‡↔ Traitement complexe en U-IMC chez l'adulte, 9201 à 11040 points de dépense
99.B7.3J ‡↔ Traitement complexe de médecine intensive chez le nouveau-né (procédure de base), 6861 à 7840 points de dépense	99.B8.1L ‡↔ Traitement complexe en U-IMC chez l'adulte, 11041 à 13800 points de dépense
99.B7.3K ‡↔ Traitement complexe de médecine intensive chez le nouveau-né (procédure de base), 7841 à 9800 points de dépense	99.B8.1M ‡↔ Traitement complexe en U-IMC chez l'adulte, 13801 à 16560 points de dépense
99.B7.3L ‡↔ Traitement complexe de médecine intensive chez le nouveau-né (procédure de base), 9801 à 11760 points de dépense	99.B8.1N ‡↔ Traitement complexe en U-IMC chez l'adulte, 16561 à 19320 points de dépense
99.B7.3M ‡↔ Traitement complexe de médecine intensive chez le nouveau-né (procédure de base), 11761 à 13720 points de dépense	99.B8.1O ‡↔ Traitement complexe en U-IMC chez l'adulte, 19321 points de dépense et plus
	99.B8.21 ‡↔ Traitement complexe en U-IMC chez l'enfant, 197 à 392 points de dépense
	99.B8.22 ‡↔ Traitement complexe en U-IMC chez l'enfant, 393 à 588 points de dépense
	99.B8.23 ‡↔ Traitement complexe en U-IMC chez l'enfant, 589 à 784 points de dépense
	99.B8.24 ‡↔ Traitement complexe en U-IMC chez l'enfant, 785 à 980 points de dépense
	99.B8.25 ‡↔ Traitement complexe en U-IMC chez l'enfant, 981 à 1176 points de dépense
	99.B8.26 ‡↔ Traitement complexe en U-IMC chez l'enfant, 1177 à 1470 points de dépense
	99.B8.27 ‡↔ Traitement complexe en U-IMC chez l'enfant, 1471 à 1764 points de dépense
	99.B8.28 ‡↔ Traitement complexe en U-IMC chez l'enfant, 1765 à 2058 points de dépense
	99.B8.2A ‡↔ Traitement complexe en U-IMC chez l'enfant, 2059 à 2352 points de dépense
	99.B8.2B ‡↔ Traitement complexe en U-IMC chez l'enfant, 2353 à 2646 points de dépense
	99.B8.2C ‡↔ Traitement complexe en U-IMC chez l'enfant, 2647 à 2940 points de dépense

99.B8.2D ‡↔ Traitement complexe en U-IMC chez l'enfant, 2941 à 3430 points de dépense	99.B8.37 ‡↔ Traitement complexe en U-IMC chez le nouveau-né, 1471 à 1764 points de dépense
99.B8.2E ‡↔ Traitement complexe en U-IMC chez l'enfant, 3431 à 3920 points de dépense	99.B8.38 ‡↔ Traitement complexe en U-IMC chez le nouveau-né, 1765 à 2058 points de dépense
99.B8.2F ‡↔ Traitement complexe en U-IMC chez l'enfant, 3921 à 4410 points de dépense	99.B8.3A ‡↔ Traitement complexe en U-IMC chez le nouveau-né, 2059 à 2352 points de dépense
99.B8.2G ‡↔ Traitement complexe en U-IMC chez l'enfant, 4411 à 4900 points de dépense	99.B8.3B ‡↔ Traitement complexe en U-IMC chez le nouveau-né, 2353 à 2646 points de dépense
99.B8.2H ‡↔ Traitement complexe en U-IMC chez l'enfant, 4901 à 5880 points de dépense	99.B8.3C ‡↔ Traitement complexe en U-IMC chez le nouveau-né, 2647 à 2940 points de dépense
99.B8.2I ‡↔ Traitement complexe en U-IMC chez l'enfant, 5881 à 6860 points de dépense	99.B8.3D ‡↔ Traitement complexe en U-IMC chez le nouveau-né, 2941 à 3430 points de dépense
99.B8.2J ‡↔ Traitement complexe en U-IMC chez l'enfant, 6861 à 7840 points de dépense	99.B8.3E ‡↔ Traitement complexe en U-IMC chez le nouveau-né, 3431 à 3920 points de dépense
99.B8.2K ‡↔ Traitement complexe en U-IMC chez l'enfant, 7841 à 9800 points de dépense	99.B8.3F ‡↔ Traitement complexe en U-IMC chez le nouveau-né, 3921 à 4410 points de dépense
99.B8.2L ‡↔ Traitement complexe en U-IMC chez l'enfant, 9801 à 11760 points de dépense	99.B8.3G ‡↔ Traitement complexe en U-IMC chez le nouveau-né, 4411 à 4900 points de dépense
99.B8.2M ‡↔ Traitement complexe en U-IMC chez l'enfant, 11761 à 13720 points de dépense	99.B8.3H ‡↔ Traitement complexe en U-IMC chez le nouveau-né, 4901 à 5880 points de dépense
99.B8.2N ‡↔ Traitement complexe en U-IMC chez l'enfant, 13721 à 16660 points de dépense	99.B8.3I ‡↔ Traitement complexe en U-IMC chez le nouveau-né, 5881 à 6860 points de dépense
99.B8.2O ‡↔ Traitement complexe en U-IMC chez l'enfant, 16661 à 19600 points de dépense	99.B8.3J ‡↔ Traitement complexe en U-IMC chez le nouveau-né, 6861 à 7840 points de dépense
99.B8.2P ‡↔ Traitement complexe en U-IMC chez l'enfant, 19601 points de dépense et plus	99.B8.3K ‡↔ Traitement complexe en U-IMC chez le nouveau-né, 7841 à 9800 points de dépense
99.B8.31 ‡↔ Traitement complexe en U-IMC chez le nouveau-né, 197 à 392 points de dépense	99.B8.3L ‡↔ Traitement complexe en U-IMC chez le nouveau-né, 9801 à 11760 points de dépense
99.B8.32 ‡↔ Traitement complexe en U-IMC chez le nouveau-né, 393 à 588 points de dépense	99.B8.3M ‡↔ Traitement complexe en U-IMC chez le nouveau-né, 11761 à 13720 points de dépense
99.B8.33 ‡↔ Traitement complexe en U-IMC chez le nouveau-né, 589 à 784 points de dépense	99.B8.3N ‡↔ Traitement complexe en U-IMC chez le nouveau-né, 13721 à 16660 points de dépense
99.B8.34 ‡↔ Traitement complexe en U-IMC chez le nouveau-né, 785 à 980 points de dépense	99.B8.3O ‡↔ Traitement complexe en U-IMC chez le nouveau-né, 16661 à 19600 points de dépense
99.B8.35 ‡↔ Traitement complexe en U-IMC chez le nouveau-né, 981 à 1176 points de dépense	99.B8.3P ‡↔ Traitement complexe en U-IMC chez le nouveau-né, 19601 points de dépense et plus
99.B8.36 ‡↔ Traitement complexe en U-IMC chez le nouveau-né, 1177 à 1470 points de dépense	

ADRG H41**CPRE et thérapie photodynamique**

Au moins une procédure dans le tableau H41-2

DRG H41A**CPRE avec CC sévères ou thérapie photodynamique**

Au moins une procédure dans le tableau H41-3 et PCCL > 2 ou procédure dans le tableau H41-4

DRG H41B**CPRE pour néoformation maligne ou âge < 3 ans**

Âge < 3 ans ou diagnostic principal dans le tableau H41-1

DRG H41C**CPRE, âge > 2 ans****Diagnostic H41-1**

C22.0	Carcinome hépatocellulaire	C25.1	Tumeur maligne: Corps du pancréas
C22.1	Carcinome du canal biliaire intrahépatique	C25.2	Tumeur maligne: Queue du pancréas
C22.2	Hépatoblastome	C25.3	Tumeur maligne: Canal pancréatique
C22.3	Angiosarcome du foie	C25.4	Tumeur maligne: Pancréas endocrine
C22.4	Autres sarcomes du foie	C25.7	Tumeur maligne: Autres parties du pancréas
C22.7	Autres carcinomes du foie précisés	C25.8	Tumeur maligne: Lésion à localisations contiguës du pancréas
C22.9	Tumeur maligne: Foie, sans précision	C25.9	Tumeur maligne: Pancréas, sans précision
C23	Tumeur maligne de la vésicule biliaire	C78.7	Tumeur maligne secondaire du foie et des voies biliaires intrahépatiques
C24.0	Tumeur maligne: Canal biliaire extra-hépatique	D01.5	Carcinoma in situ: Foie, vésicule et voies biliaires
C24.1	Tumeur maligne: Ampoule de Vater	D37.6	Tumeurs à évolution imprévisible ou inconnue: Foie, vésicule et voies biliaires
C24.8	Tumeur maligne: Lésion à localisations contiguës des voies biliaires		
C24.9	Tumeur maligne: Voies biliaires, sans précision		
C25.0	Tumeur maligne: Tête du pancréas		

D37.70 Tumeur de la cavité buccale et des organes digestifs à évolution imprévisible ou inconnue: Pancréas

Procédure H41-2

- 50.13.00 †↔ Biopsie du foie transjugulaire, SAP
 50.13.10 †↔ Biopsie du foie transveineuse ou transartérielle [à l'aiguille]
 50.13.99 †↔ Biopsie du foie transjugulaire, autre
 50.20 †↔ Excision ou destruction locale de lésion ou de tissu hépatique et hépatectomie partielle, SAP
 50.27.31 †↔ Destruction locale de lésion ou de tissu du foie, par injection d'alcool, percutanée
 50.27.32 †↔ Destruction locale de lésion ou de tissu du foie, par thermothérapie, percutanée
 50.27.33 †↔ Destruction locale de lésion ou de tissu du foie, par cryothérapie, percutanée
 50.27.34 †↔ Destruction locale de lésion ou de tissu du foie, au laser, percutanée
 50.27.35 †↔ Destruction locale de lésion ou de tissu du foie, par électroporation irréversible, percutanée
 50.27.39 †↔ Destruction locale de lésion ou de tissu du foie, percutanée, autre
 50.29 †↔ Excision ou destruction locale de lésion ou de tissu hépatique et hépatectomie partielle, autre
 50.95 †↔ Implantation d'un marqueur ou d'un traceur pour localisation ou guidage de l'intervention thérapeutique dans le foie, par voie percutanée
 51.10 †↔ Cholangiopancréatographie endoscopique rétrograde [ERCP]
 51.11 †↔ Cholangiographie endoscopique rétrograde [ERC]
 51.12 †↔ Biopsie percutanée de la vésicule ou des voies biliaires
 51.14 †↔ Autre biopsie fermée [endoscopique] des voies biliaires ou du sphincter d'Oddi
 51.16.00 †↔ Cholangioscopie percutanée, SAP
 51.16.10 †↔ Cholangioscopie percutanée transhépatique
 51.16.99 †↔ Cholangioscopie percutanée, autre
 51.64.00 †↔ Excision ou destruction endoscopique de tissu ou de lésion des voies biliaires ou du sphincter d'Oddi, SAP
 51.64.10 †↔ Excision ou destruction endoscopique de tissu ou de lésion des voies biliaires ou du sphincter d'Oddi, par électroablation, thermoablation ou cryoablation
 51.64.11 †↔ Excision ou destruction endoscopique de tissu ou de lésion des voies biliaires ou du sphincter d'Oddi, thérapie photodynamique
 51.64.11 †↔ Excision ou destruction endoscopique de tissu ou de lésion des voies biliaires ou du sphincter d'Oddi, thérapie photodynamique
 51.64.12 †↔ Excision ou destruction endoscopique de tissu ou de lésion des voies biliaires ou du sphincter d'Oddi, au laser
 51.64.19 †↔ Excision ou destruction endoscopique de tissu ou de lésion des voies biliaires ou du sphincter d'Oddi, autre technique
 51.64.99 †↔ Excision ou destruction endoscopique de tissu ou de lésion des voies biliaires ou du sphincter d'Oddi, autre
 51.82 †↔ Sphinctérotomie pancréatique
 51.84 †↔ Dilatation de voie biliaire et ampoule de Vater, par voie endoscopique
 51.85 †↔ Sphinctérotomie et papillotomie, par voie endoscopique
 51.86 †↔ Insertion de sonde naso-biliaire de drainage, par endoscopie
 51.87.00 †↔ Insertion ou remplacement de stent de voie biliaire, par endoscopie, SAP
 51.87.09 †↔ Insertion ou remplacement de stent de voie biliaire, par endoscopie, autres
 51.87.10 †↔ Insertion ou remplacement de stent non auto-expansible de voie biliaire, par endoscopie, 1 stent
 51.87.13 †↔ Insertion ou remplacement de stent non auto-expansible de voie biliaire, par endoscopie, 2 stents et plus
 51.87.23 †↔ Insertion ou remplacement de stent nu auto-expansible de voie biliaire, par endoscopie, 1 stent
 51.87.24 †↔ Insertion ou remplacement de stent nu auto-expansible de voie biliaire, par endoscopie, 2 stents
 51.87.25 †↔ Insertion ou remplacement de stent nu auto-expansible de voie biliaire, par endoscopie, 3 stents
 51.87.26 †↔ Insertion ou remplacement de stent nu auto-expansible de voie biliaire, par endoscopie, 4 stents
 51.87.27 †↔ Insertion ou remplacement de stent nu auto-expansible de voie biliaire, par endoscopie, 5 stents
 51.87.28 †↔ Insertion ou remplacement de stent nu auto-expansible de voie biliaire, par endoscopie, 6 stents et plus
 51.87.30 †↔ Insertion ou remplacement de stent imprégné auto-expansible de voie biliaire, par endoscopie, 1 stent
 51.87.31 †↔ Insertion ou remplacement de stent imprégné auto-expansible de voie biliaire, par endoscopie, 2 stents
 51.87.33 †↔ Insertion ou remplacement de stent imprégné auto-expansible de voie biliaire, par endoscopie, 3 stents
 51.87.34 †↔ Insertion ou remplacement de stent imprégné auto-expansible de voie biliaire, par endoscopie, 4 stents
 51.87.35 †↔ Insertion ou remplacement de stent imprégné auto-expansible de voie biliaire, par endoscopie, 5 stents
 51.87.36 †↔ Insertion ou remplacement de stent imprégné auto-expansible de voie biliaire, par endoscopie, 6 stents et plus
 51.88 †↔ Extraction de calcul biliaire, par voie endoscopique
 51.95.00 †↔ Ablation d'endoprothèse de voie biliaire, SAP
 51.95.00 †↔ Ablation d'endoprothèse de voie biliaire, SAP
 51.95.10 †↔ Ablation d'endoprothèse de voie biliaire, par endoscopie
 51.95.10 †↔ Ablation d'endoprothèse de voie biliaire, par endoscopie
 51.95.11 †↔ Ablation d'endoprothèse de voie biliaire, par voie percutanée transhépatique
 51.95.11 †↔ Ablation d'endoprothèse de voie biliaire, par voie percutanée transhépatique
 51.95.99 †↔ Ablation d'endoprothèse de voie biliaire, autre
 51.95.99 †↔ Ablation d'endoprothèse de voie biliaire, autre
 51.97 †↔ Extraction percutanée (transhépatique) de calcul(s) biliaire(s)
 51.98.10 †↔ Autres interventions percutanées des voies biliaires, incision percutanée des voies biliaires
 51.98.10 †↔ Autres interventions percutanées des voies biliaires, incision percutanée des voies biliaires
 51.98.12 †↔ Autres interventions percutanées des voies biliaires, insertion percutanée transhépatique de drain des voies biliaires
 51.98.12 †↔ Autres interventions percutanées des voies biliaires, insertion percutanée transhépatique de drain des voies biliaires
 51.99.90 †↔ Autre opération endoscopique des voies biliaires
 51.99.90 †↔ Autre opération endoscopique des voies biliaires
 51.99.91 †↔ Autre réparation des voies biliaires
 51.99.99 †↔ Autre opération des voies biliaires, autre
 51.9A.00 †↔ Insertion ou remplacement de stent de voie biliaire, SAP
 51.9A.09 †↔ Insertion ou remplacement de stent de voie biliaire, autre

- 51.9A.11 †↔ Insertion ou remplacement de stent non auto-expansible de voie biliaire, par voie transhépatique percutanée, 1 stent
- 51.9A.12 †↔ Insertion ou remplacement de stent non auto-expansible de voie biliaire, par voie transhépatique percutanée, 2 stents
- 51.9A.21 †↔ Insertion ou remplacement de stent nu auto-expansible de voie biliaire, par voie transhépatique percutanée, 1 stent
- 51.9A.22 †↔ Insertion ou remplacement de stent nu auto-expansible de voie biliaire, par voie transhépatique percutanée, 2 stents
- 51.9A.23 †↔ Insertion ou remplacement de stent nu auto-expansible de voie biliaire, par voie transhépatique percutanée, 3 stents
- 51.9A.24 †↔ Insertion ou remplacement de stent nu auto-expansible de voie biliaire, par voie transhépatique percutanée, 4 stents
- 51.9A.25 †↔ Insertion ou remplacement de stent nu auto-expansible de voie biliaire, par voie transhépatique percutanée, 5 stents
- 51.9A.26 †↔ Insertion ou remplacement de stent nu auto-expansible de voie biliaire, par voie transhépatique percutanée, 6 stents et plus
- 51.9A.31 †↔ Insertion ou remplacement de stent imprégné auto-expansible de voie biliaire, par voie transhépatique percutanée, 1 stent
- 51.9A.32 †↔ Insertion ou remplacement de stent imprégné auto-expansible de voie biliaire, par voie transhépatique percutanée, 2 stents
- 51.9A.33 †↔ Insertion ou remplacement de stent imprégné auto-expansible de voie biliaire, par voie transhépatique percutanée, 3 stents
- 51.9A.34 †↔ Insertion ou remplacement de stent imprégné auto-expansible de voie biliaire, par voie transhépatique percutanée, 4 stents
- 51.9A.35 †↔ Insertion ou remplacement de stent imprégné auto-expansible de voie biliaire, par voie transhépatique percutanée, 5 stents
- 51.9A.36 †↔ Insertion ou remplacement de stent imprégné auto-expansible de voie biliaire, par voie transhépatique percutanée, 6 stents et plus
- 52.01.00 †↔ Drainage de kyste pancréatique par cathéter, SAP
- 52.01.11 †↔ Drainage transgastrique d'un kyste pancréatique, par endoscopie
- 52.01.21 †↔ Drainage transduodéal d'un kyste pancréatique, par endoscopie
- 52.01.99 †↔ Drainage de kyste pancréatique par cathéter, autre
- 52.09.21 †↔ Ponction transgastrique de (pseudo)kyste pancréatique, sous échodoscopie
- 52.09.22 †↔ Ponction transduodéale de (pseudo)kyste pancréatique, sous échodoscopie
- 52.13 †↔ Pancréatographie rétrograde, par voie endoscopique [ERP]
- 52.14 †↔ Biopsie fermée [endoscopique] du canal pancréatique
- 52.21 †↔ Excision ou destruction de lésion ou de tissu de canal pancréatique, par voie endoscopique
- 52.22.11 †↔ Nécrosectomie transgastrique, par endoscopie
- 52.22.12 †↔ Nécrosectomie transduodéale, par endoscopie
- 52.93.00 †↔ Insertion ou remplacement de stent (prothèse) de canal pancréatique, par endoscopie, SAP
- 52.93.10 †↔ Insertion ou remplacement de stent (prothèse) non auto-expansible de canal pancréatique, par endoscopie
- 52.93.20 †↔ Insertion ou remplacement de stent (prothèse) auto-expansible de canal pancréatique, par endoscopie
- 52.93.99 †↔ Insertion ou remplacement de stent (prothèse) de canal pancréatique, par endoscopie, autres
- 52.94 †↔ Extraction de calcul du canal pancréatique, par voie endoscopique
- 52.97 †↔ Insertion de sonde de drainage naso-pancréatique, par voie endoscopique
- 52.98 †↔ Dilatation du canal pancréatique, par voie endoscopique
- 97.55 †↔ Enlèvement de drain en T, de tube hépatique ou autre tube du canal biliaire
- 97.56 †↔ Enlèvement de tube ou de drain pancréatique
- 98.52 †↔ Lithotripsie par onde de choc extracorporelle de la vésicule biliaire et/ou de canal biliaire
- 98.53 †↔ Lithotripsie par onde de choc extracorporelle [ESWL] du pancréas
- 98.59 †↔ Lithotripsie par onde de choc extracorporelle d'autres sites

Procédure H41-3

- 50.13.00 †↔ Biopsie du foie transjugulaire, SAP
- 50.13.10 †↔ Biopsie du foie transveineuse ou transartérielle [à l'aiguille]
- 50.13.99 †↔ Biopsie du foie transjugulaire, autre
- 50.20 †↔ Excision ou destruction locale de lésion ou de tissu hépatique et hépatectomie partielle, SAP
- 50.27.31 †↔ Destruction locale de lésion ou de tissu du foie, par injection d'alcool, percutanée
- 50.27.32 †↔ Destruction locale de lésion ou de tissu du foie, par thermothérapie, percutanée
- 50.27.33 †↔ Destruction locale de lésion ou de tissu du foie, par cryothérapie, percutanée
- 50.27.34 †↔ Destruction locale de lésion ou de tissu du foie, au laser, percutanée
- 50.27.35 †↔ Destruction locale de lésion ou de tissu du foie, par électroporation irréversible, percutanée
- 50.27.39 †↔ Destruction locale de lésion ou de tissu du foie, percutanée, autre
- 50.29 †↔ Excision ou destruction locale de lésion ou de tissu hépatique et hépatectomie partielle, autre
- 50.95 †↔ Implantation d'un marqueur ou d'un traceur pour localisation ou guidage de l'intervention thérapeutique dans le foie, par voie percutanée
- 51.10 †↔ Cholangiopancréatographie endoscopique rétrograde [ERCP]
- 51.10 †↔ Cholangiopancréatographie endoscopique rétrograde [ERCP]
- 51.11 †↔ Cholangiographie endoscopique rétrograde [ERC]
- 51.12 †↔ Biopsie percutanée de la vésicule ou des voies biliaires
- 51.16.00 †↔ Cholangioscopie percutanée, SAP
- 51.16.10 †↔ Cholangioscopie percutanée transhépatique
- 51.16.99 †↔ Cholangioscopie percutanée, autre
- 51.82 †↔ Sphinctérotomie pancréatique
- 51.85 †↔ Sphinctérotomie et papillotomie, par voie endoscopique
- 51.86 †↔ Insertion de sonde naso-biliaire de drainage, par endoscopie
- 51.87.00 †↔ Insertion ou remplacement de stent de voie biliaire, par endoscopie, SAP
- 51.87.09 †↔ Insertion ou remplacement de stent de voie biliaire, par endoscopie, autres
- 51.87.10 †↔ Insertion ou remplacement de stent non auto-expansible de voie biliaire, par endoscopie, 1 stent
- 51.87.13 †↔ Insertion ou remplacement de stent non auto-expansible de voie biliaire, par endoscopie, 2 stents et plus
- 51.87.23 †↔ Insertion ou remplacement de stent nu auto-expansible de voie biliaire, par endoscopie, 1 stent

- 51.87.24 †↔ Insertion ou remplacement de stent nu auto-expansible de voie biliaire, par endoscopie, 2 stents
- 51.87.25 †↔ Insertion ou remplacement de stent nu auto-expansible de voie biliaire, par endoscopie, 3 stents
- 51.87.26 †↔ Insertion ou remplacement de stent nu auto-expansible de voie biliaire, par endoscopie, 4 stents
- 51.87.27 †↔ Insertion ou remplacement de stent nu auto-expansible de voie biliaire, par endoscopie, 5 stents
- 51.87.28 †↔ Insertion ou remplacement de stent nu auto-expansible de voie biliaire, par endoscopie, 6 stents et plus
- 51.87.30 †↔ Insertion ou remplacement de stent imprégné auto-expansible de voie biliaire, par endoscopie, 1 stent
- 51.87.31 †↔ Insertion ou remplacement de stent imprégné auto-expansible de voie biliaire, par endoscopie, 2 stents
- 51.87.33 †↔ Insertion ou remplacement de stent imprégné auto-expansible de voie biliaire, par endoscopie, 3 stents
- 51.87.34 †↔ Insertion ou remplacement de stent imprégné auto-expansible de voie biliaire, par endoscopie, 4 stents
- 51.87.35 †↔ Insertion ou remplacement de stent imprégné auto-expansible de voie biliaire, par endoscopie, 5 stents
- 51.87.36 †↔ Insertion ou remplacement de stent imprégné auto-expansible de voie biliaire, par endoscopie, 6 stents et plus
- 51.88 †↔ Extraction de calcul biliaire, par voie endoscopique
- 51.95.00 †↔ Ablation d'endoprothèse de voie biliaire, SAP
- 51.95.10 †↔ Ablation d'endoprothèse de voie biliaire, par endoscopie
- 51.95.11 †↔ Ablation d'endoprothèse de voie biliaire, par voie percutanée transhépatique
- 51.95.99 †↔ Ablation d'endoprothèse de voie biliaire, autre
- 51.97 †↔ Extraction percutanée (transhépatique) de calcul(s) biliaire(s)
- 51.98.10 †↔ Autres interventions percutanées des voies biliaires, incision percutanée des voies biliaires
- 51.98.12 †↔ Autres interventions percutanées des voies biliaires, insertion percutanée transhépatique de drain des voies biliaires
- 51.99.90 †↔ Autre opération endoscopique des voies biliaires
- 51.99.91 †↔ Autre réparation des voies biliaires
- 51.99.99 †↔ Autre opération des voies biliaires, autre
- 51.9A.00 †↔ Insertion ou remplacement de stent de voie biliaire, SAP
- 51.9A.09 †↔ Insertion ou remplacement de stent de voie biliaire, autre
- 51.9A.11 †↔ Insertion ou remplacement de stent non auto-expansible de voie biliaire, par voie transhépatique percutanée, 1 stent
- 51.9A.12 †↔ Insertion ou remplacement de stent non auto-expansible de voie biliaire, par voie transhépatique percutanée, 2 stents
- 51.9A.21 †↔ Insertion ou remplacement de stent nu auto-expansible de voie biliaire, par voie transhépatique percutanée, 1 stent
- 51.9A.22 †↔ Insertion ou remplacement de stent nu auto-expansible de voie biliaire, par voie transhépatique percutanée, 2 stents
- 51.9A.23 †↔ Insertion ou remplacement de stent nu auto-expansible de voie biliaire, par voie transhépatique percutanée, 3 stents
- 51.9A.24 †↔ Insertion ou remplacement de stent nu auto-expansible de voie biliaire, par voie transhépatique percutanée, 4 stents
- 51.9A.25 †↔ Insertion ou remplacement de stent nu auto-expansible de voie biliaire, par voie transhépatique percutanée, 5 stents
- 51.9A.26 †↔ Insertion ou remplacement de stent nu auto-expansible de voie biliaire, par voie transhépatique percutanée, 6 stents et plus
- 51.9A.31 †↔ Insertion ou remplacement de stent imprégné auto-expansible de voie biliaire, par voie transhépatique percutanée, 1 stent
- 51.9A.32 †↔ Insertion ou remplacement de stent imprégné auto-expansible de voie biliaire, par voie transhépatique percutanée, 2 stents
- 51.9A.33 †↔ Insertion ou remplacement de stent imprégné auto-expansible de voie biliaire, par voie transhépatique percutanée, 3 stents
- 51.9A.34 †↔ Insertion ou remplacement de stent imprégné auto-expansible de voie biliaire, par voie transhépatique percutanée, 4 stents
- 51.9A.35 †↔ Insertion ou remplacement de stent imprégné auto-expansible de voie biliaire, par voie transhépatique percutanée, 5 stents
- 51.9A.36 †↔ Insertion ou remplacement de stent imprégné auto-expansible de voie biliaire, par voie transhépatique percutanée, 6 stents et plus
- 52.01.00 †↔ Drainage de kyste pancréatique par cathéter, SAP
- 52.01.11 †↔ Drainage transgastrique d'un kyste pancréatique, par endoscopie
- 52.01.21 †↔ Drainage transduodéal d'un kyste pancréatique, par endoscopie
- 52.01.99 †↔ Drainage de kyste pancréatique par cathéter, autre
- 52.09.21 †↔ Ponction transgastrique de (pseudo)kyste pancréatique, sous échocoscopie
- 52.09.22 †↔ Ponction transduodéale de (pseudo)kyste pancréatique, sous échocoscopie
- 52.13 †↔ Pancréatographie rétrograde, par voie endoscopique [ERP]
- 52.21 †↔ Excision ou destruction de lésion ou de tissu de canal pancréatique, par voie endoscopique
- 52.22.11 †↔ Nécrosectomie transgastrique, par endoscopie
- 52.22.12 †↔ Nécrosectomie transduodéale, par endoscopie
- 52.93.00 †↔ Insertion ou remplacement de stent (prothèse) de canal pancréatique, par endoscopie, SAP
- 52.93.10 †↔ Insertion ou remplacement de stent (prothèse) non auto-expansible de canal pancréatique, par endoscopie
- 52.93.20 †↔ Insertion ou remplacement de stent (prothèse) auto-expansible de canal pancréatique, par endoscopie
- 52.93.99 †↔ Insertion ou remplacement de stent (prothèse) de canal pancréatique, par endoscopie, autres
- 52.94 †↔ Extraction de calcul du canal pancréatique, par voie endoscopique
- 52.97 †↔ Insertion de sonde de drainage naso-pancréatique, par voie endoscopique
- 52.98 †↔ Dilatation du canal pancréatique, par voie endoscopique
- 97.56 †↔ Enlèvement de tube ou de drain pancréatique
- 98.52 †↔ Lithotripsie par onde de choc extracorporelle de la vésicule biliaire et/ou de canal biliaire
- 98.53 †↔ Lithotripsie par onde de choc extracorporelle [ESWL] du pancréas
- 98.59 †↔ Lithotripsie par onde de choc extracorporelle d'autres sites

Procédure H41-4

51.64.11 †↔ Excision ou destruction endoscopique de tissu ou de lésion des voies biliaires ou du sphincter d'Oddi, thérapie photodynamique

ADRG H60**Cirrhose hépatique et hépatites non infectieuses particulières ou interventions endoscopiques à l'œsophage**

Diagnostic principal dans le tableau H60-1 ou diagnostic principal dans le tableau H60-2 et procédure dans le tableau H60-4 et diagnostic supplémentaire dans le tableau H60-3

DRG H60A**Cirrhose hépatique et hépatites non infectieuses particulières ou interventions endoscopiques à l'œsophage, avec CC extrêmement sévères, plus d'un jour d'hospitalisation**

(Durée de séjour > 1 jour) et (PCCL > 3)

DRG H60B**Cirrhose hépatique et hépatites non infectieuses particulières ou interventions endoscopiques à l'œsophage, plus d'un jour d'hospitalisation**

Durée de séjour > 1 jour

DRG H60C**Cirrhose hépatique et hépatites non infectieuses particulières ou interventions endoscopiques à l'œsophage, un jour d'hospitalisation****Diagnostic H60-1**

K70.1	Hépatite alcoolique	K74.0	Fibrose hépatique
K70.2	Fibrose et sclérose alcooliques du foie	K74.2	Fibrose hépatique, avec sclérose hépatique
K70.3	Cirrhose alcoolique du foie	K74.3	Cirrhose biliaire primitive
K70.4	Insuffisance hépatique alcoolique	K74.4	Cirrhose biliaire secondaire
K70.9	Maladie alcoolique du foie, sans précision	K74.5	Cirrhose biliaire, sans précision
K71.7	Maladie toxique du foie avec fibrose et cirrhose du foie	K74.6	Cirrhoses du foie, autres et sans précision

Diagnostic H60-2

K70.0	Dégénérescence graisseuse alcoolique du foie	K73.9	Hépatite chronique, sans précision
K70.1	Hépatite alcoolique	K74.0	Fibrose hépatique
K70.2	Fibrose et sclérose alcooliques du foie	K74.1	Sclérose hépatique
K70.3	Cirrhose alcoolique du foie	K74.2	Fibrose hépatique, avec sclérose hépatique
K70.4	Insuffisance hépatique alcoolique	K74.3	Cirrhose biliaire primitive
K70.9	Maladie alcoolique du foie, sans précision	K74.4	Cirrhose biliaire secondaire
K71.0	Maladie toxique du foie avec cholestase	K74.5	Cirrhose biliaire, sans précision
K71.1	Maladie toxique du foie avec nécrose hépatique	K74.6	Cirrhoses du foie, autres et sans précision
K71.2	Maladie toxique du foie avec hépatite aiguë	K75.0	Abcès du foie
K71.3	Maladie toxique du foie avec hépatite chronique persistante	K75.1	Phlébite de la veine porte
K71.4	Maladie toxique du foie avec hépatite chronique lobulaire	K75.2	Hépatite réactive non spécifique
K71.5	Maladie toxique du foie avec hépatite chronique active	K75.3	Hépatite granulomateuse, non classée ailleurs
K71.6	Maladie toxique du foie avec hépatite, non classée ailleurs	K75.4	Hépatite auto-immune
K71.7	Maladie toxique du foie avec fibrose et cirrhose du foie	K75.8	Autres maladies inflammatoires précisées du foie
K71.80	Maladie toxique veino-occlusive du foie	K75.9	Maladie inflammatoire du foie, sans précision
K71.88	Maladie toxique du foie avec d'autres lésions du foie	K76.0	Dégénérescence graisseuse du foie, non classée ailleurs
K71.9	Maladie toxique du foie, sans précision	K76.1	Congestion passive chronique du foie
K72.1	Insuffisance hépatique chronique	K76.3	Infarctus hépatique
K72.9	Insuffisance hépatique, sans précision	K76.4	Péliohe hépatique
K73.0	Hépatite chronique persistante, non classée ailleurs	K76.5	Maladie veino-occlusive du foie
K73.1	Hépatite chronique lobulaire, non classée ailleurs	K76.6	Hypertension portale
K73.2	Hépatite chronique active, non classée ailleurs	K76.7	Syndrome hépato-rénal
K73.8	Autres hépatites chroniques, non classées ailleurs	K76.8	Autres maladies précisées du foie
		K76.9	Maladie du foie, sans précision
		R16.2	Hépatomégalie avec splénomégalie, non classées ailleurs

Diagnostic H60-3

185.0	Varices œsophagiennes hémorragiques	198.3	Varices œsophagiennes et gastriques au cours de maladies classées dans d'autres chapitres, avec mention d'hémorragie
-------	-------------------------------------	-------	--

Procédure H60-4

42.33.10 †↔	Résection muqueuse de l'œsophage par endoscopie	42.81.11 †↔	Insertion et remplacement de deux prothèses non auto-expansibles (tubes permanents) dans l'œsophage, par endoscopie
42.33.11 †↔	Dissection sous-muqueuse de l'œsophage par endoscopie	42.81.12 †↔	Insertion et remplacement de plus de deux prothèses non auto-expansibles (tubes permanents) dans l'œsophage, par endoscopie
42.33.20 †↔	Excision ou destruction endoscopique de lésion ou de tissu de l'œsophage, par électroablation, thermoablation ou cryoablation	42.81.40 †↔	Insertion et remplacement de prothèse auto-expansible (tube permanent) dans l'œsophage, par endoscopie
42.33.21 †↔	Excision ou destruction endoscopique de lésion ou de tissu de l'œsophage, thérapie photodynamique	42.81.41 †↔	Insertion et remplacement de deux prothèses auto-expansibles (tubes permanents) dans l'œsophage, par endoscopie
42.33.22 †↔	Excision ou destruction endoscopique de lésion ou de tissu de l'œsophage, au laser	42.81.99 †↔	Insertion d'un tube permanent dans l'œsophage, autre
42.33.23 †↔	Excision ou destruction endoscopique de lésion ou de tissu de l'œsophage, par radiofréquence	42.88.10 †↔	Enlèvement de prothèse de l'œsophage, par endoscopie
42.33.29 †↔	Excision ou destruction endoscopique de lésion ou de tissu de l'œsophage, autre technique	42.99.20 †↔	Autre opération de l'œsophage, procédure anti-reflux sur l'œsophage, par endoscopie
42.33.30 †↔	Insertion d'applicateur radioactif dans l'œsophage, par endoscopie	42.99.41 †↔	Ligature par anse largable et clipping œsophagien, par endoscopie
42.7X.10 †↔	Œsophagomyotomie, par endoscopie		
42.7X.20 †↔	Œsophagomyotomie pharyngo-cervicale, par endoscopie		
42.7X.30 †↔	Œsophago-gastromyotomie endoscopique		
42.81.00 †↔	Insertion d'un tube permanent dans l'œsophage, SAP		
42.81.10 †↔	Insertion et remplacement de prothèse non auto-expansible (tube permanent) dans l'œsophage, par endoscopie		

ADRG H61**Néoplasme malin du système hépatobiliaire et du pancréas ou séjour dévaluation avant transplantation hépatique**

Diagnostic principal dans le tableau H61-1 ou (diagnostic principal dans le tableau H61-2 et Durée de séjour > 1 jour et PCCL > 3) ou procédure dans le tableau H61-3

DRG H61A**Néoplasme malin du système hépatobiliaire et du pancréas, plus d'un jour d'hospitalisation avec CC extrêmement sévères ou séjour dévaluation avant transplantation hépatique**

Durée de séjour > 1 jour et PCCL > 3 ou procédure dans le tableau H61-3

DRG H61B**Néoplasme malin du système hépatobiliaire et du pancréas****Diagnostic H61-1**

C22.0	Carcinome hépatocellulaire	C25.2	Tumeur maligne: Queue du pancréas
C22.1	Carcinome du canal biliaire intrahépatique	C25.3	Tumeur maligne: Canal pancréatique
C22.2	Hépatoblastome	C25.4	Tumeur maligne: Pancréas endocrine
C22.3	Angiosarcome du foie	C25.7	Tumeur maligne: Autres parties du pancréas
C22.4	Autres sarcomes du foie	C25.8	Tumeur maligne: Lésion à localisations contiguës du pancréas
C22.7	Autres carcinomes du foie précisés	C25.9	Tumeur maligne: Pancréas, sans précision
C22.9	Tumeur maligne: Foie, sans précision	C78.7	Tumeur maligne secondaire du foie et des voies biliaires intrahépatiques
C23	Tumeur maligne de la vésicule biliaire	D01.5	Carcinoma in situ: Foie, vésicule et voies biliaires
C24.0	Tumeur maligne: Canal biliaire extra-hépatique	D37.6	Tumeurs à évolution imprévisible ou inconnue: Foie, vésicule et voies biliaires
C24.1	Tumeur maligne: Ampoule de Vater	D37.70	Tumeur de la cavité buccale et des organes digestifs à évolution imprévisible ou inconnue: Pancréas
C24.8	Tumeur maligne: Lésion à localisations contiguës des voies biliaires		
C24.9	Tumeur maligne: Voies biliaires, sans précision		
C25.0	Tumeur maligne: Tête du pancréas		
C25.1	Tumeur maligne: Corps du pancréas		

Diagnostic H61-2

C22.0	Carcinome hépatocellulaire	C25.0	Tumeur maligne: Tête du pancréas
C22.1	Carcinome du canal biliaire intrahépatique	C25.1	Tumeur maligne: Corps du pancréas
C22.2	Hépatoblastome	C25.2	Tumeur maligne: Queue du pancréas
C22.3	Angiosarcome du foie	C25.3	Tumeur maligne: Canal pancréatique
C22.4	Autres sarcomes du foie	C25.4	Tumeur maligne: Pancréas endocrine
C22.7	Autres carcinomes du foie précisés	C25.7	Tumeur maligne: Autres parties du pancréas
C22.9	Tumeur maligne: Foie, sans précision	C25.8	Tumeur maligne: Lésion à localisations contiguës du pancréas
C23	Tumeur maligne de la vésicule biliaire	C25.9	Tumeur maligne: Pancréas, sans précision
C24.0	Tumeur maligne: Canal biliaire extra-hépatique	D01.5	Carcinoma in situ: Foie, vésicule et voies biliaires
C24.1	Tumeur maligne: Ampoule de Vater	D37.6	Tumeurs à évolution imprévisible ou inconnue: Foie, vésicule et voies biliaires
C24.8	Tumeur maligne: Lésion à localisations contiguës des voies biliaires		
C24.9	Tumeur maligne: Voies biliaires, sans précision		

Procédure H61-3

54.93 ‡↔	Création d'une fistule cutanéopéritonéale	89.07.44 ‡↔	Réévaluation avec inscription ou maintien du patient sur une liste d'attente pour greffe de foie
89.07.14 ‡↔	Évaluation complète, sans inscription du patient sur une liste d'attente pour greffe de foie	89.07.55 ‡↔	Réévaluation avec retrait du patient d'une liste d'attente pour greffe de foie
89.07.34 ‡↔	Évaluation complète, avec inscription du patient sur une liste d'attente pour greffe de foie		

ADRG H62**Affections du pancréas sauf néoformation maligne**

Diagnostic principal dans le tableau H62-1

DRG H62A**Affections du pancréas sauf néoformation maligne avec CC extrêmement sévères et plus d'un jour d'hospitalisation, ou CC sévères avec diagnostic particulier**

Durée de séjour > 1 jour et PCCL > 3 ou PCCL > 2 et diagnostic principal dans le tableau H62-2

DRG H62B**Affections du pancréas sauf néoformation maligne****Diagnostic H62-1**

B26.3	Pancréatite ourlienne {K87.1}	K85.91	Pancréatite aiguë, sans précision: Avec complication d'organe - organique
D13.6	Tumeur bénigne: Pancréas	K86.0	Pancréatite chronique alcoolique
D13.7	Tumeur bénigne: Pancréas endocrine	K86.1	Autres pancréatites chroniques
K85.00	Pancréatite aiguë idiopathique: Sans indication de complication d'organe - organique	K86.2	Kyste du pancréas
K85.01	Pancréatite aiguë idiopathique: Avec complication d'organe - organique	K86.3	Pseudokyste du pancréas
K85.10	Pancréatite aiguë d'origine biliaire: Sans indication de complication d'organe - organique	K86.8	Autres maladies précisées du pancréas
K85.11	Pancréatite aiguë d'origine biliaire: Avec complication d'organe - organique	K86.9	Maladie du pancréas, sans précision
K85.20	Pancréatite aiguë alcoolique: Sans indication de complication d'organe - organique	K91.82	Insuffisances d'anastomoses et sutures après opérations du pancréas
K85.21	Pancréatite aiguë alcoolique: Avec complication d'organe - organique	Q45.0	Agénésie, aplasie et hypoplasie du pancréas
K85.30	Pancréatite aiguë médicamenteuse: Sans indication de complication d'organe - organique	Q45.1	Pancréas annulaire
K85.31	Pancréatite aiguë médicamenteuse: Avec complication d'organe - organique	Q45.2	Kyste pancréatique congénital
K85.80	Autres pancréatites aiguës: Sans indication de complication d'organe - organique	Q45.3	Autres malformations congénitales du pancréas et du canal pancréatique
K85.81	Autres pancréatites aiguës: Avec complication d'organe - organique	S36.20	Lésion traumatique du pancréas: Partie non précisée
K85.90	Pancréatite aiguë, sans précision: Sans indication de complication d'organe - organique	S36.21	Lésion traumatique du pancréas: Tête
		S36.22	Lésion traumatique du pancréas: Corps
		S36.23	Lésion traumatique du pancréas: Queue
		S36.29	Lésion traumatique du pancréas: Autres parties et parties multiples
		T86.82	Echec et rejet d'autres organes et tissus greffés: Greffe de pancréas

Diagnostic H62-2

K85.01	Pancréatite aiguë idiopathique: Avec complication d'organe - organique	K85.31	Pancréatite aiguë médicamenteuse: Avec complication d'organe - organique
K85.11	Pancréatite aiguë d'origine biliaire: Avec complication d'organe - organique	K85.81	Autres pancréatites aiguës: Avec complication d'organe - organique
K85.21	Pancréatite aiguë alcoolique: Avec complication d'organe - organique		

ADRG H63**Affections du foie sauf néoformation maligne, cirrhose hépatique et hépatites non infectieuses particulières ou séjour déévaluation avant transplantation hépatique**

Diagnostic principal dans le tableau H63-1 ou procédure dans le tableau H63-3

DRG H63A**Affections du foie sauf néoformation maligne, cirrhose hépatique et hépatites non infectieuses particulières ou séjour d'évaluation avant transplantation hépatique avec CC extrêmement sévères ou procédure de complication, et diagnostic complexe ou CC les plus sévères, plus d'un jour d'hospitalisation**

((PCCL > 3 ou Procédures de complications) et Durée de séjour > 1 jour) et (au moins un diagnostic dans le tableau H63-2 ou PCCL > 4)

DRG H63B**Affections du foie sauf néoformation maligne, cirrhose hépatique et hépatites non infectieuses particulières ou séjour d'évaluation avant transplantation hépatique avec CC extrêmement sévères ou procédure de complication, plus d'un jour d'hospitalisation**

(PCCL > 3 ou Procédures de complications) et Durée de séjour > 1 jour

DRG H63C**Affections du foie sauf néoformation maligne, cirrhose hépatique et hépatites non infectieuses particulières ou séjour d'évaluation avant transplantation hépatique, âge < 16 ans**

Âge < 16 ans

DRG H63D**Affections du foie sauf néoformation maligne, cirrhose hépatique et hépatites non infectieuses particulières ou séjour d'évaluation avant transplantation hépatique, âge > 15 ans****Diagnostic H63-1**

A06.4	Abcès amibien du foie {K77.0}	B18.14	Hépatite virale chronique B sans agent delta, phase 4
B15.0	Hépatite A avec coma hépatique	B18.19	Hépatite virale chronique B sans agent delta, phase SAP
B15.9	Hépatite A sans coma hépatique	B18.2	Hépatite virale chronique C
B16.0	Hépatite aiguë B avec agent delta, avec coma hépatique	B18.8	Autres hépatites virales chroniques
B16.1	Hépatite aiguë B avec agent delta, sans coma hépatique	B18.9	Hépatite virale chronique, sans précision
B16.2	Hépatite aiguë B sans agent delta, avec coma hépatique	B19.0	Hépatite virale, sans précision, avec coma hépatique
B16.9	Hépatite aiguë B, sans agent delta et sans coma hépatique	B19.9	Hépatite virale, sans précision, sans coma hépatique
B17.0	(Sur)infection aiguë par agent delta d'un sujet porteur de l'hépatite B	B58.1	Hépatite à Toxoplasma {K77.0}
B17.1	Hépatite aiguë C	B65.1	Schistosomiase due à Schistosoma mansoni [schistosomiase intestinale]
B17.2	Hépatite aiguë E	B66.0	Opisthorchiase
B17.8	Autres hépatites virales aiguës précisées	B66.1	Clonorchiasse
B17.9	Hépatite virale aiguë, sans précision	B66.3	Fasciolase
B18.0	Hépatite virale chronique B avec agent delta	B66.5	Fasciolopsiase
B18.11	Hépatite virale chronique B sans agent delta, phase 1	B67.0	Infection hépatique à Echinococcus granulosus [échinococcose kystique]
B18.12	Hépatite virale chronique B sans agent delta, phase 2	B67.5	Infection hépatique à Echinococcus multilocularis [échinococcose alvéolaire]
B18.13	Hépatite virale chronique B sans agent delta, phase 3	B67.8	Infection hépatique à Echinococcus, sans précision
		D13.4	Tumeur bénigne: Foie
		D13.5	Tumeur bénigne: Voies biliaires extra-hépatiques et vésicule biliaire
		D18.03	Hémangiome: Système hépatobiliaire et pancréas

E80.4	Syndrome de Gilbert Meulengracht	K76.9	Maladie du foie, sans précision
E80.5	Maladie de Crigler et Najjar	P35.3	Hépatite virale congénitale
E80.6	Autres anomalies du métabolisme de la bilirubine	P59.1	Syndrome de la "bile épaisse"
E80.7	Anomalie du métabolisme de la bilirubine, sans précision	P59.2	Ictère néonatal dû à des lésions hépatocellulaires, autres et sans précision
I81	Thrombose de la veine porte	P59.3	Ictère néonatal dû à des inhibiteurs de la lactation
I82.0	Syndrome de Budd-Chiari	Q44.0	Agénésie, aplasie et hypoplasie de la vésicule biliaire
K70.0	Dégénérescence graisseuse alcoolique du foie	Q44.1	Autres malformations congénitales de la vésicule biliaire
K71.0	Maladie toxique du foie avec cholestase	Q44.4	Kyste du cholédoque
K71.1	Maladie toxique du foie avec nécrose hépatique	Q44.5	Autres malformations congénitales des voies biliaires
K71.2	Maladie toxique du foie avec hépatite aiguë	Q44.6	Maladie kystique du foie
K71.3	Maladie toxique du foie avec hépatite chronique persistante	Q44.7	Autres malformations congénitales du foie
K71.4	Maladie toxique du foie avec hépatite chronique lobulaire	R16.0	Hépatomégalie, non classée ailleurs
K71.5	Maladie toxique du foie avec hépatite chronique active	R16.2	Hépatomégalie avec splénomégalie, non classées ailleurs
K71.6	Maladie toxique du foie avec hépatite, non classée ailleurs	R17.0	Hyperbilirubinémie, avec indication d'ictère, non classée ailleurs
K71.80	Maladie toxique veino-occlusive du foie	R17.9	Hyperbilirubinémie, sans indication d'ictère, non classée ailleurs
K71.88	Maladie toxique du foie avec d'autres lésions du foie	R82.2	Biliurie
K71.9	Maladie toxique du foie, sans précision	R94.5	Résultats anormaux d'explorations fonctionnelles hépatiques
K72.0	Insuffisance hépatique aiguë et subaiguë	S36.10	Lésion du foie, SAI
K72.1	Insuffisance hépatique chronique	S36.11	Contusion et hématome du foie
K72.9	Insuffisance hépatique, sans précision	S36.12	Déchirure hépatique, SAI
K73.0	Hépatite chronique persistante, non classée ailleurs	S36.13	Déchirure minime hépatique
K73.1	Hépatite chronique lobulaire, non classée ailleurs	S36.14	Déchirure hépatique modérée
K73.2	Hépatite chronique active, non classée ailleurs	S36.15	Déchirure hépatique majeure
K73.8	Autres hépatites chroniques, non classées ailleurs	S36.16	Autre lésion du foie
K73.9	Hépatite chronique, sans précision	T86.40	Détérioration fonctionnelle aiguë d'une greffe de foie
K74.1	Sclérose hépatique	T86.41	Détérioration fonctionnelle chronique d'une greffe de foie
K75.0	Abcès du foie	T86.49	Autre trouble fonctionnel, échec et rejet non précisé d'une greffe de foie
K75.1	Phlébite de la veine porte	Z22.6	Sujet porteur d'une infection à virus lymphotrope des lymphocytes T humains de type 1 [HTLV-1]
K75.2	Hépatite réactive non spécifique	Z94.4	Status post greffe de foie
K75.3	Hépatite granulomateuse, non classée ailleurs	Z94.80	État consécutif à une transplantation de cellules-souches hématopoïétique sans immunosuppression actuelle
K75.4	Hépatite auto-immune	Z94.81	État consécutif à une transplantation de cellules-souches hématopoïétique avec immunosuppression actuelle
K75.8	Autres maladies inflammatoires précisées du foie	Z94.88	État consécutif à la transplantation d'autres organes ou tissus
K75.9	Maladie inflammatoire du foie, sans précision		
K76.0	Dégénérescence graisseuse du foie, non classée ailleurs		
K76.1	Congestion passive chronique du foie		
K76.2	Nécrose hémorragique centrale du foie		
K76.3	Infarctus hépatique		
K76.4	Pélioïse hépatique		
K76.5	Maladie veino-occlusive du foie		
K76.6	Hypertension portale		
K76.7	Syndrome hépato-rénal		
K76.8	Autres maladies précisées du foie		

Diagnostic H63-2

A02.1	Septicémie à Salmonella	A41.4	Septicémie à micro-organismes anaérobies
A20.7	Peste septicémique	A41.51	Septicémie: escherichia coli [E. coli]
A22.7	Septicémie charbonneuse	A41.52	Septicémie: pseudomonas
A26.7	Septicémie à Erysipelothrix	A41.58	Septicémie: autres micro-organismes Gram négatif
A32.7	Septicémie listérienne	A41.8	Autres septicémies précisées
A39.1	Syndrome de Waterhouse-Friderichsen {E35.1}	A42.7	Septicémie actinomycosique
A39.2	Méningococcémie aiguë	B37.7	Septicémie à Candida
A39.3	Méningococcémie chronique	D65.0	Afibrinogénémie acquise
A39.4	Méningococcémie, sans précision	D65.1	Coagulation intravasculaire disséminée
A40.0	Septicémie à streptocoques, groupe A	D65.2	Hémorragie fibrinolytique acquise
A40.1	Septicémie à streptocoques, groupe B	D66	Carence héréditaire en facteur VIII
A40.2	Septicémie à streptocoques, groupe D, et entérocoques	D67	Carence héréditaire en facteur IX
A40.3	Septicémie à Streptococcus pneumoniae	D68.00	Maladie de von Willebrand, héréditaire
A40.8	Autres septicémies à streptocoques	D68.01	Maladie de von Willebrand, acquise
A41.0	Septicémie à staphylocoques dorés	D68.09	Maladie de von Willebrand, sans précision
A41.1	Septicémie à d'autres staphylocoques précisés	D68.1	Carence héréditaire en facteur XI
A41.2	Septicémie à staphylocoques non précisés	D68.20	Carence héréditaire en facteur I
A41.3	Septicémie à Haemophilus influenzae	D68.21	Carence héréditaire en facteur II
		D68.22	Carence héréditaire en facteur V

D68.23	Carence héréditaire en facteur VII	D69.41	Autres thrombopénies primaires, non qualifiées de réfractaires aux transfusions
D68.24	Carence héréditaire en facteur X	D69.52	Thrombopénie induite par l'héparine de type I
D68.25	Carence héréditaire en facteur XII	D69.53	Thrombopénie induite par l'héparine de type II
D68.26	Carence héréditaire en facteur XIII	D69.57	Autres thrombopénies secondaires, qualifiées de réfractaires aux transfusions
D68.28	Carence héréditaire d'autres facteurs de coagulation	D69.58	Autres thrombopénies secondaires, non qualifiées de réfractaires aux transfusions
D68.31	Troubles hémorragiques dus à l'augmentation d'anticorps anti-facteur VIII	D82.0	Syndrome de Wiskott-Aldrich
D68.32	Troubles hémorragiques dus à l'augmentation d'anticorps dirigés contre d'autres facteurs de coagulation	M31.1	Microangiopathie thrombotique
D68.38	Autres troubles hémorragiques dus à l'augmentation d'autres anticorps non précisés	P53	Maladie hémorragique du fœtus et du nouveau-né
D68.4	Carence acquise en facteur de coagulation	P60	Coagulation intravasculaire disséminée chez le fœtus et le nouveau-né
D68.5	Thrombophilie primaire	P61.0	Thrombopénie néonatale transitoire
D69.1	Modifications qualitatives des plaquettes	R57.2	Choc septique
D69.3	Purpura thrombopénique idiopathique		
D69.40	Autres thrombopénies primaires, qualifiées de réfractaires aux transfusions		

Procédure H63-3

54.93 ‡↔	Création d'une fistule cutanéopéritonéale	89.07.44 ‡↔	Réévaluation avec inscription ou maintien du patient sur une liste d'attente pour greffe de foie
89.07.14 ‡↔	Évaluation complète, sans inscription du patient sur une liste d'attente pour greffe de foie	89.07.55 ‡↔	Réévaluation avec retrait du patient d'une liste d'attente pour greffe de foie
89.07.34 ‡↔	Évaluation complète, avec inscription du patient sur une liste d'attente pour greffe de foie		

ADRG H64

Affections de la vésicule biliaire et des voies biliaires

Diagnostic principal dans le tableau H64-1

DRG H64A

Affections de la vésicule biliaire et des voies biliaires avec complication ou âge < 16 ans

Âge < 16 ans ou Procédures de complications

DRG H64B

Affections de la vésicule biliaire et des voies biliaires avec CC sévères

PCCL > 2

DRG H64C

Affections de la vésicule biliaire et des voies biliaires

Diagnostic H64-1

K80.00	Calcul de la vésicule biliaire avec cholécystite aiguë: Sans indication d'obstruction des voies biliaires	K80.51	Calcul des canaux biliaires sans angiocholite ni cholécystite: Avec obstruction des voies biliaires
K80.01	Calcul de la vésicule biliaire avec cholécystite aiguë: Avec obstruction des voies biliaires	K80.80	Autres cholélithiases: Sans indication d'obstruction des voies biliaires
K80.10	Calcul de la vésicule biliaire avec une autre forme de cholécystite: Sans indication d'obstruction des voies biliaires	K80.81	Autres cholélithiases: Avec obstruction des voies biliaires
K80.11	Calcul de la vésicule biliaire avec une autre forme de cholécystite: Avec obstruction des voies biliaires	K81.0	Cholécystite aiguë
K80.20	Calcul de la vésicule biliaire sans cholécystite: Sans indication d'obstruction des voies biliaires	K81.1	Cholécystite chronique
K80.21	Calcul de la vésicule biliaire sans cholécystite: Avec obstruction des voies biliaires	K81.8	Autres cholécystites
K80.30	Calcul des canaux biliaires avec angiocholite: Sans indication d'obstruction des voies biliaires	K81.9	Cholécystite, sans précision
K80.31	Calcul des canaux biliaires avec angiocholite: Avec obstruction des voies biliaires	K82.0	Occlusion de la vésicule biliaire
K80.40	Calcul des canaux biliaires avec cholécystite: Sans indication d'obstruction des voies biliaires	K82.1	Hydrocholécyste
K80.41	Calcul des canaux biliaires avec cholécystite: Avec obstruction des voies biliaires	K82.2	Perforation de la vésicule biliaire
K80.50	Calcul des canaux biliaires sans angiocholite ni cholécystite: Sans indication d'obstruction des voies biliaires	K82.3	Fistule de la vésicule biliaire
		K82.4	Cholestérolose de la vésicule biliaire
		K82.8	Autres maladies précisées de la vésicule biliaire
		K82.9	Maladie de la vésicule biliaire, sans précision
		K83.0	Angiocholite [cholangite]
		K83.1	Obstruction des voies biliaires
		K83.2	Perforation des voies biliaires
		K83.3	Fistule des voies biliaires
		K83.4	Spasme du sphincter d'Oddi
		K83.5	Kyste biliaire
		K83.8	Autres maladies précisées des voies biliaires

K83.9	Maladie des voies biliaires, sans précision	R93.2	Résultats anormaux d'imagerie diagnostique du foie et des voies biliaires
K91.5	Syndrome post-cholécystectomie	S36.17	Lésion traumatique: vésicule biliaire
K91.81	Insuffisances d'anastomoses et sutures après opérations de la vésicule et des voies biliaires	S36.18	Lésion traumatique: canal biliaire
Q44.2	Atrésie des voies biliaires	T85.75	Infection et réaction inflammatoire dues à des prothèses, implants et greffes internes dans le système hépatobiliaire et le pancréas
Q44.3	Sténose et rétrécissement congénitaux des voies biliaires		

ADRG H87**Maladies et troubles du système hépatobiliaire et du pancréas avec traitement complexe de soins intensifs/traitement complexe en unité de soins intermédiaires > 119 points**

Au moins une procédure dans le tableau H87-1

DRG H87Z**Maladies et troubles du système hépatobiliaire et du pancréas avec traitement complexe de soins intensifs/traitement complexe en unité de soins intermédiaires > 119 points****Procédure H87-1**

99.B7.12 †↔	Traitement complexe de médecine intensive, 120 à 184 points de dépense	99.B8.12 †↔	Traitement complexe en U-IMC chez l'adulte, 120 à 184 points de dépense
99.B7.13 †↔	Traitement complexe de médecine intensive, 185 à 360 points de dépense	99.B8.13 †↔	Traitement complexe en U-IMC chez l'adulte, 185 à 360 points de dépense
99.B7.14 †↔	Traitement complexe de médecine intensive, 361 à 552 points de dépense	99.B8.14 †↔	Traitement complexe en U-IMC chez l'adulte, 361 à 552 points de dépense
99.B7.15 †↔	Traitement complexe de médecine intensive, 553 à 828 points de dépense	99.B8.15 †↔	Traitement complexe en U-IMC chez l'adulte, 553 à 828 points de dépense
99.B7.16 †↔	Traitement complexe de médecine intensive, 829 à 1104 points de dépense	99.B8.16 †↔	Traitement complexe en U-IMC chez l'adulte, 829 à 1104 points de dépense
99.B7.17 †↔	Traitement complexe de médecine intensive, 1105 à 1380 points de dépense	99.B8.17 †↔	Traitement complexe en U-IMC chez l'adulte, 1105 à 1380 points de dépense
99.B7.18 †↔	Traitement complexe de médecine intensive, 1381 à 1656 points de dépense	99.B8.18 †↔	Traitement complexe en U-IMC chez l'adulte, 1381 à 1656 points de dépense
99.B7.1A †↔	Traitement complexe de médecine intensive, 1657 à 1932 points de dépense	99.B8.1A †↔	Traitement complexe en U-IMC chez l'adulte, 1657 à 1932 points de dépense
99.B7.1B †↔	Traitement complexe de médecine intensive, 1933 à 2208 points de dépense	99.B8.1B †↔	Traitement complexe en U-IMC chez l'adulte, 1933 à 2208 points de dépense
99.B7.1C †↔	Traitement complexe de médecine intensive, 2209 à 2484 points de dépense	99.B8.1C †↔	Traitement complexe en U-IMC chez l'adulte, 2209 à 2484 points de dépense
99.B7.1D †↔	Traitement complexe de médecine intensive, 2485 à 2760 points de dépense	99.B8.1D †↔	Traitement complexe en U-IMC chez l'adulte, 2485 à 2760 points de dépense
99.B7.1E †↔	Traitement complexe de médecine intensive, 2761 à 3220 points de dépense	99.B8.1E †↔	Traitement complexe en U-IMC chez l'adulte, 2761 à 3220 points de dépense
99.B7.1F †↔	Traitement complexe de médecine intensive, 3221 à 3680 points de dépense	99.B8.1F †↔	Traitement complexe en U-IMC chez l'adulte, 3221 à 3680 points de dépense
99.B7.1G †↔	Traitement complexe de médecine intensive, 3681 à 4600 points de dépense	99.B8.1G †↔	Traitement complexe en U-IMC chez l'adulte, 3681 à 4600 points de dépense
99.B7.1H †↔	Traitement complexe de médecine intensive, 4601 à 5520 points de dépense	99.B8.1H †↔	Traitement complexe en U-IMC chez l'adulte, 4601 à 5520 points de dépense
99.B7.1I †↔	Traitement complexe de médecine intensive, 5521 à 7360 points de dépense	99.B8.1I †↔	Traitement complexe en U-IMC chez l'adulte, 5521 à 7360 points de dépense
99.B7.1J †↔	Traitement complexe de médecine intensive, 7361 à 9200 points de dépense	99.B8.1J †↔	Traitement complexe en U-IMC chez l'adulte, 7361 à 9200 points de dépense
99.B7.1K †↔	Traitement complexe de médecine intensive, 9201 à 11040 points de dépense	99.B8.1K †↔	Traitement complexe en U-IMC chez l'adulte, 9201 à 11040 points de dépense
99.B7.1L †↔	Traitement complexe de médecine intensive, 11041 à 13800 points de dépense	99.B8.1L †↔	Traitement complexe en U-IMC chez l'adulte, 11041 à 13800 points de dépense
99.B7.1M †↔	Traitement complexe de médecine intensive, 13801 à 16560 points de dépense	99.B8.1M †↔	Traitement complexe en U-IMC chez l'adulte, 13801 à 16560 points de dépense
99.B7.1N †↔	Traitement complexe de médecine intensive, 16561 à 19320 points de dépense	99.B8.1N †↔	Traitement complexe en U-IMC chez l'adulte, 16561 à 19320 points de dépense
99.B7.1O †↔	Traitement complexe de médecine intensive, 19321 points de dépense et plus	99.B8.1O †↔	Traitement complexe en U-IMC chez l'adulte, 19321 points de dépense et plus

ADRG 901, 902

Procédure OR sans rapport

Procédure OR sans rapport

DRGs 901A, 901B, 901C, 901D, 902Z

MDC 08

Maladies et troubles de l'appareil musculosquelettique et du tissu conjonctif

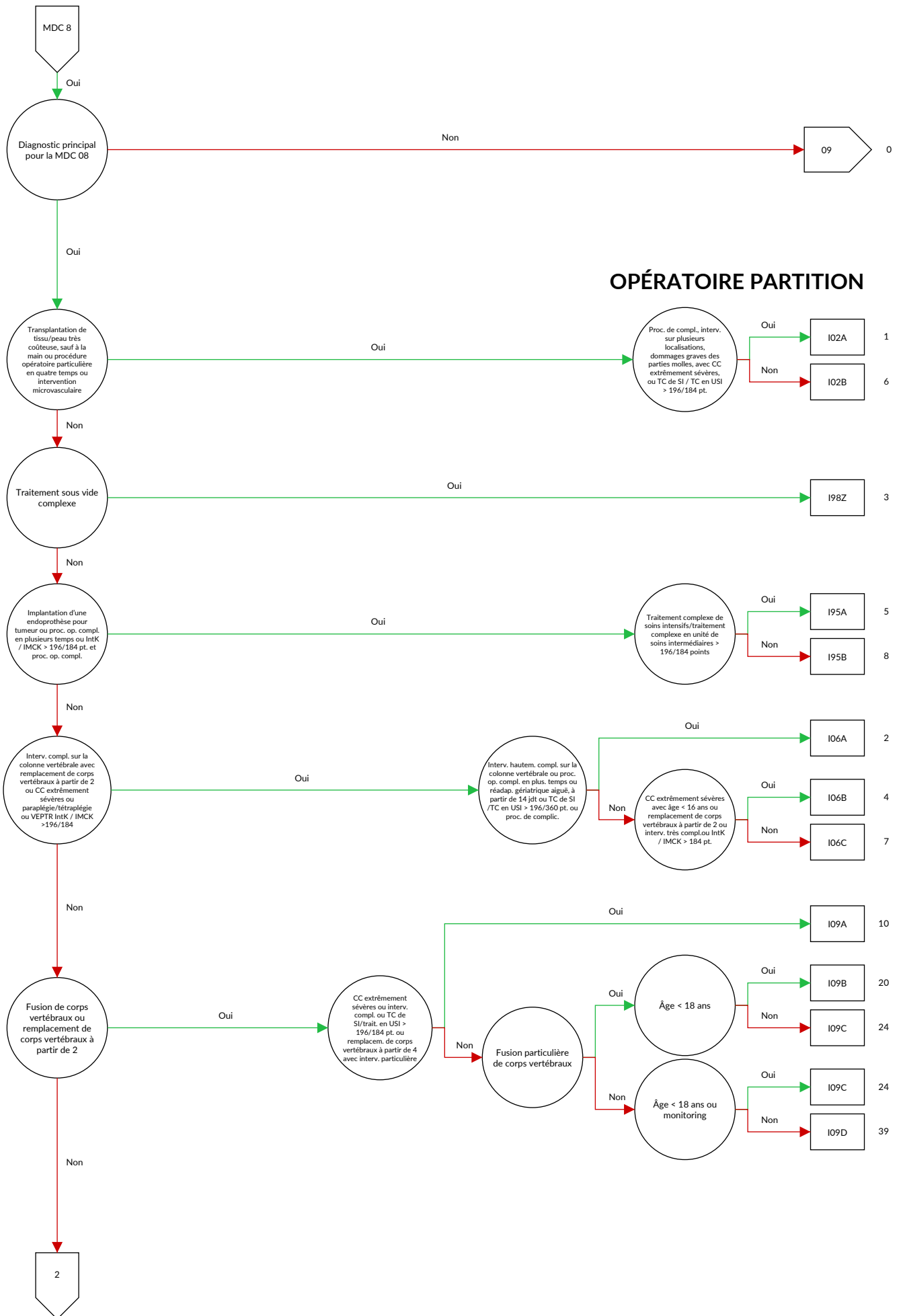

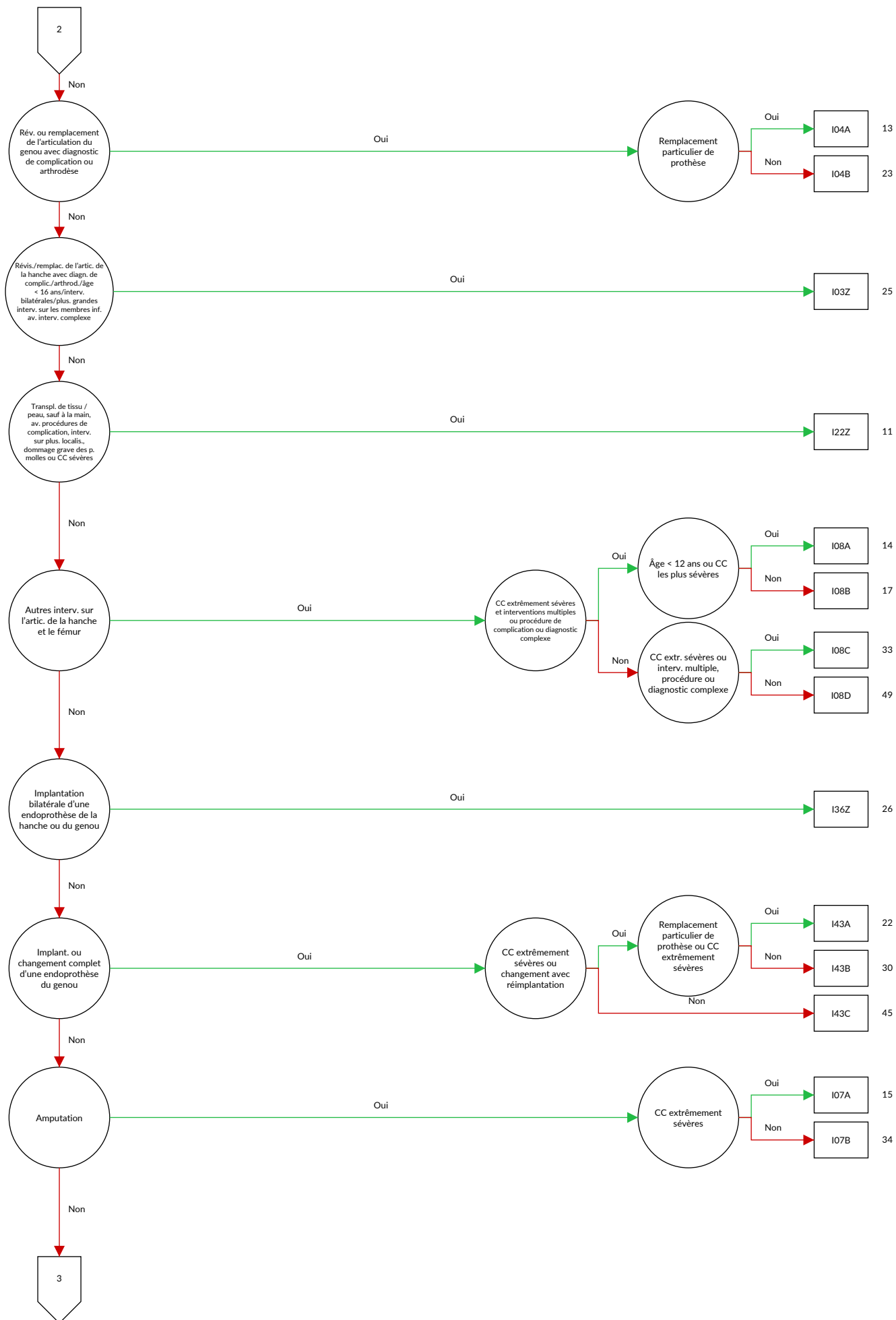

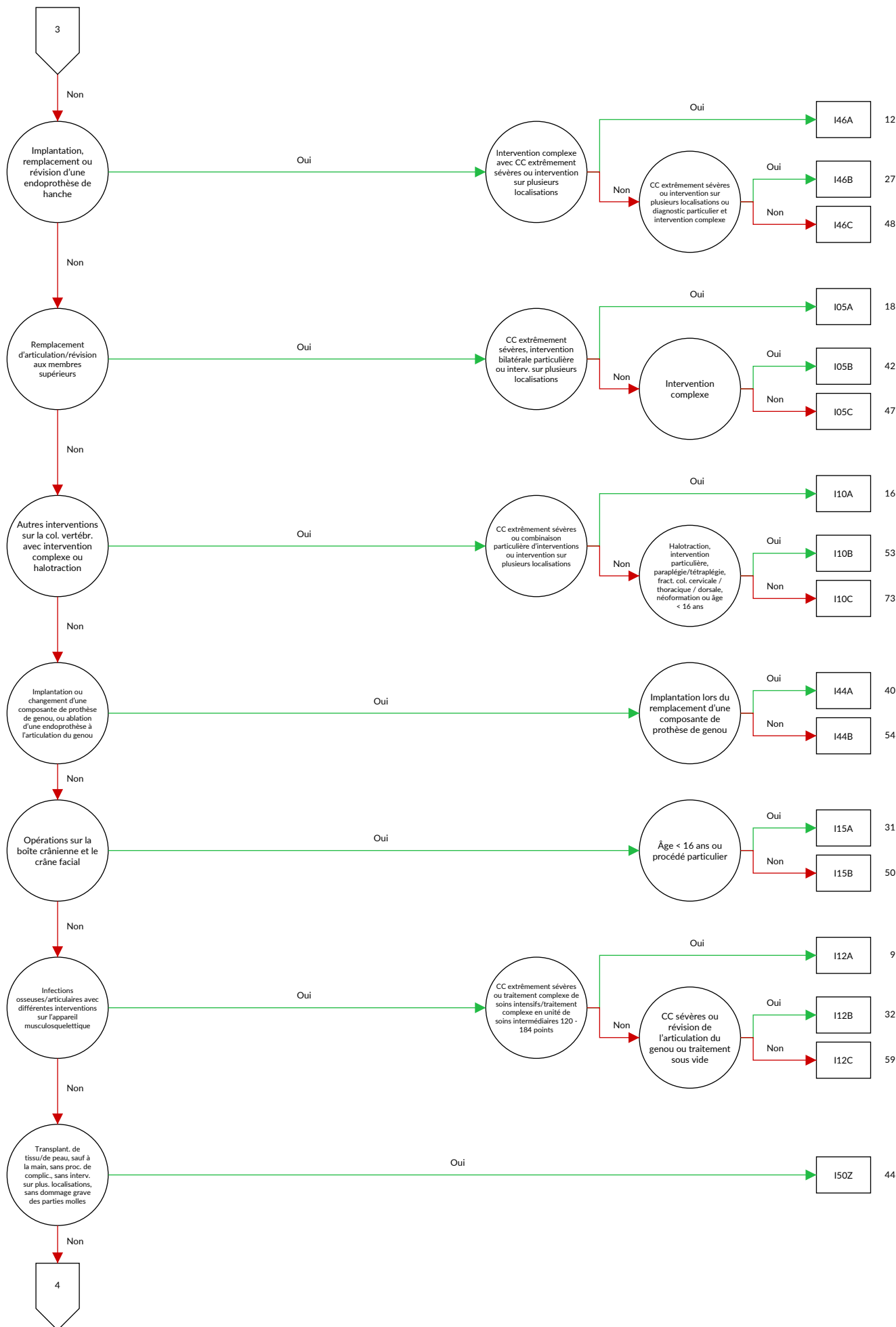

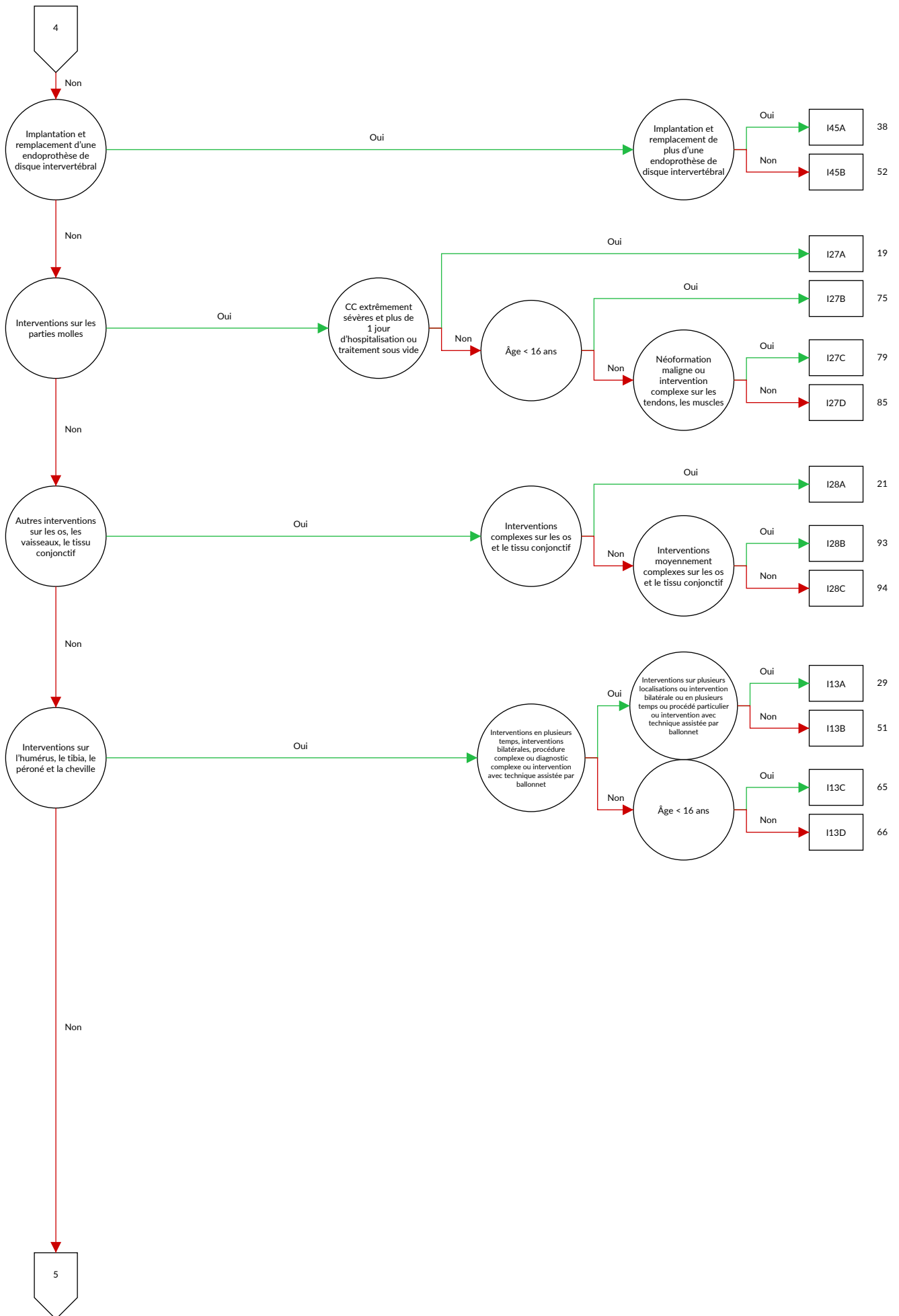

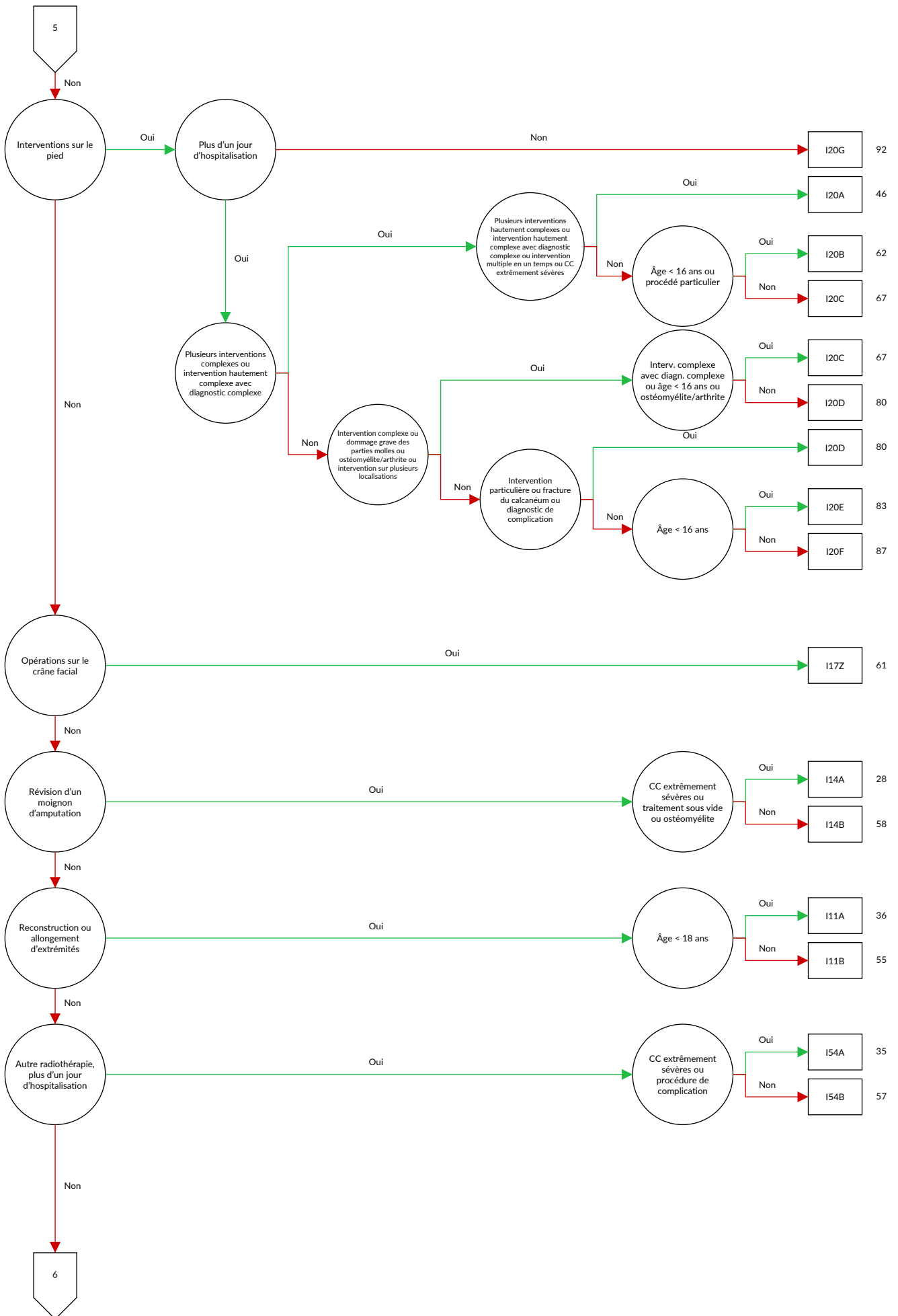

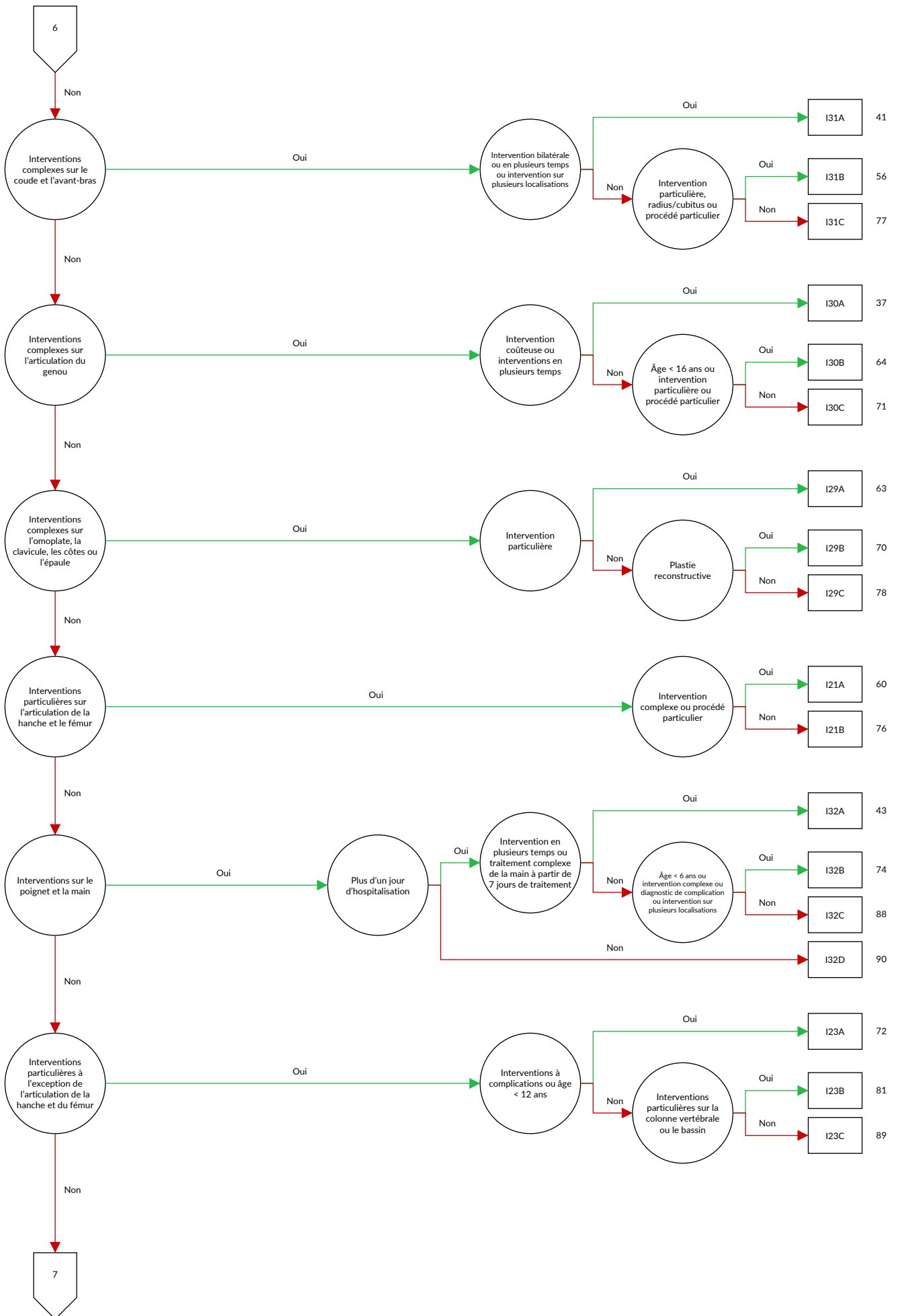

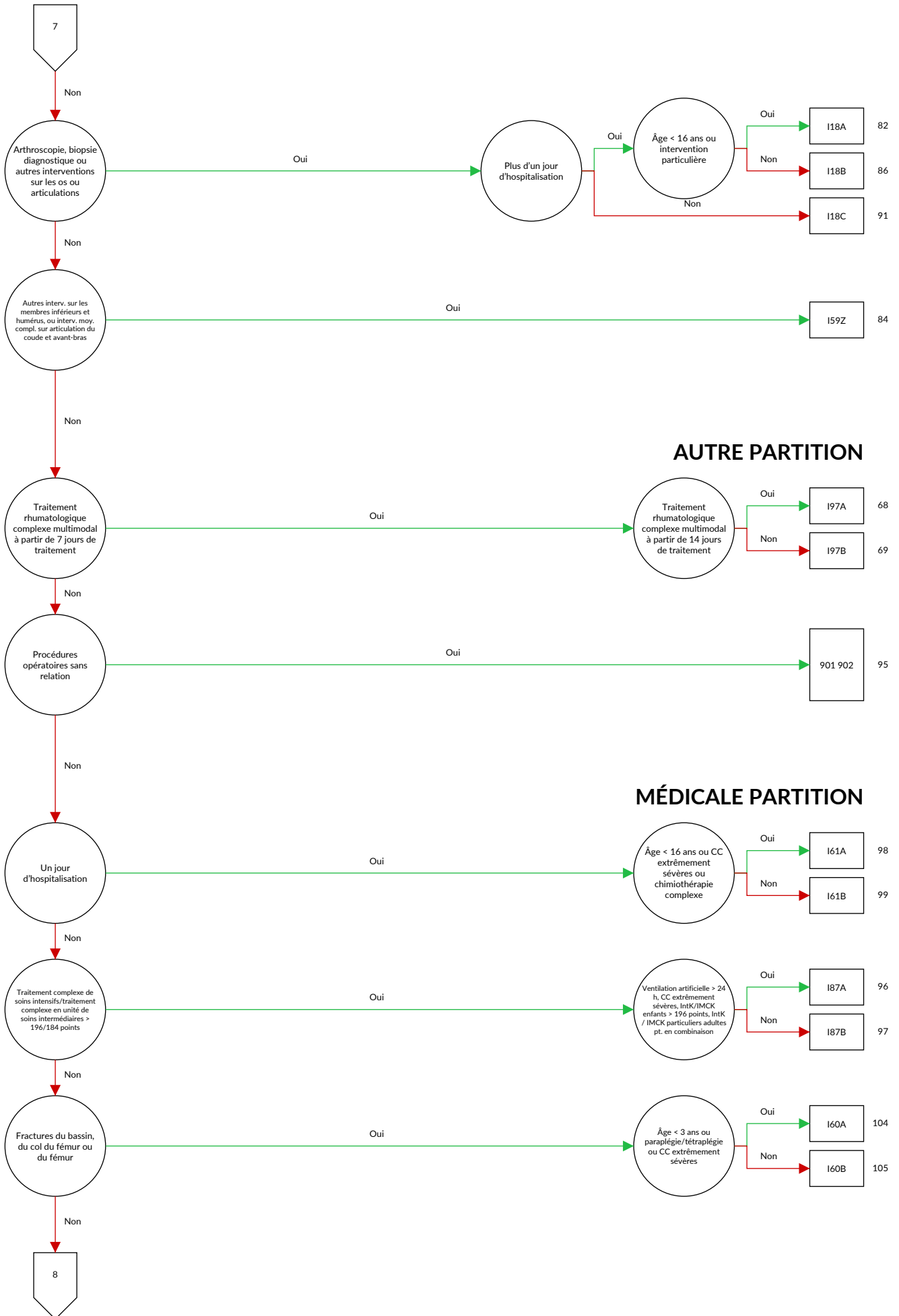

AUTRE PARTITION

MÉDICALE PARTITION



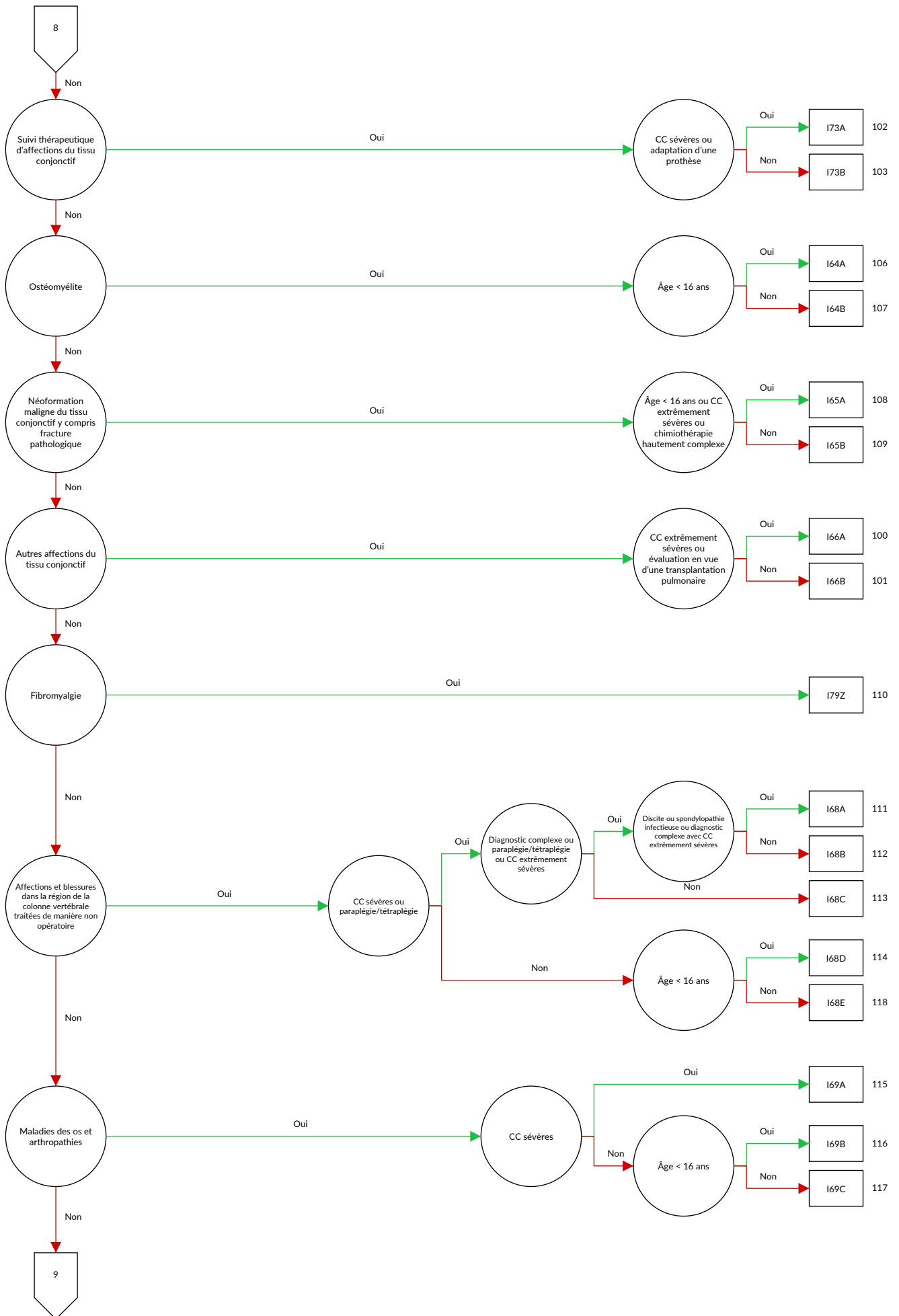

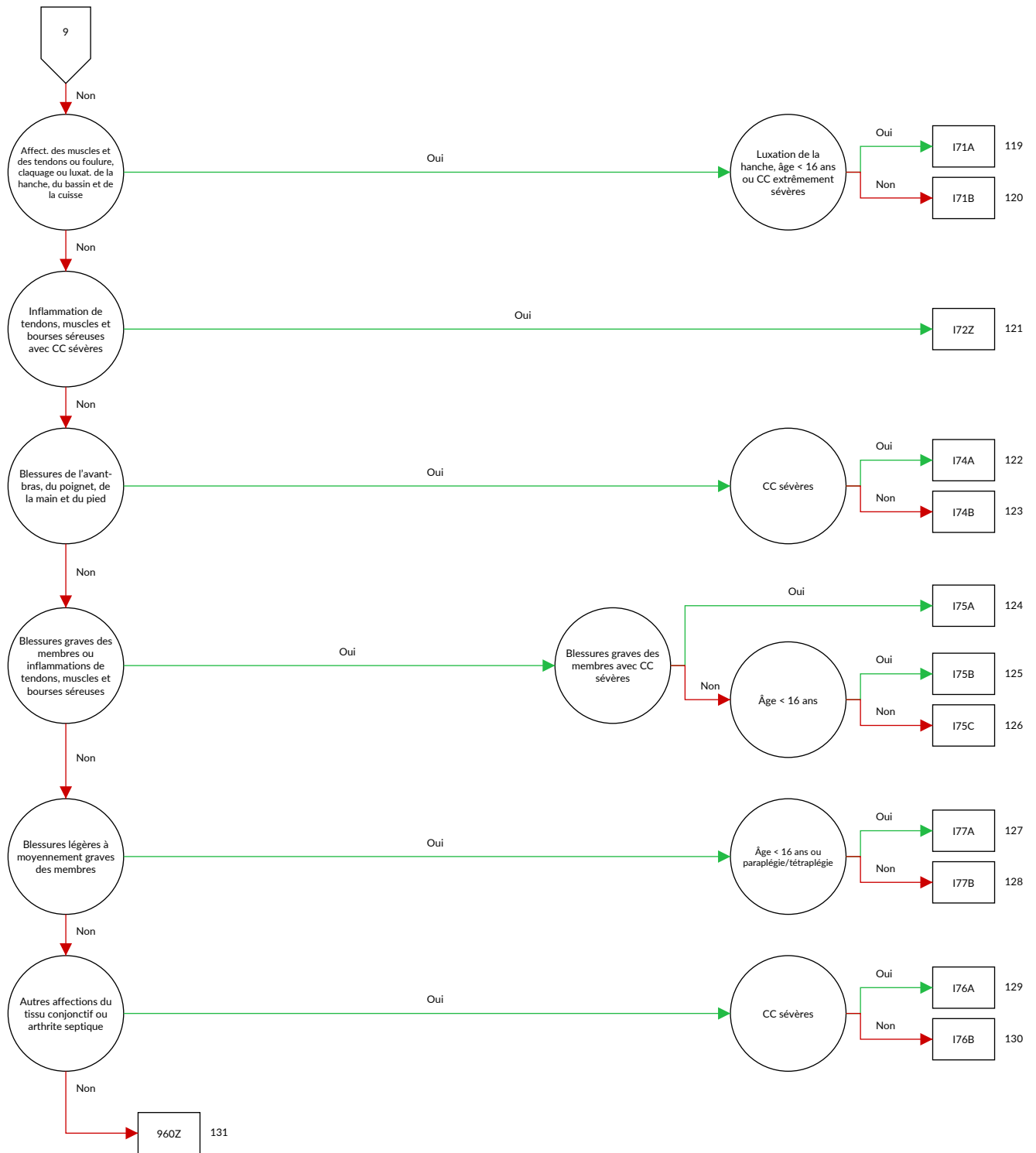

Logique décisionnelle MDC 08 Maladies et troubles de l'appareil musculosquelettique et du tissu conjonctif

Diagnostic principal dans le tableau MDC08-0

Diagnostic MDC08-0

A18.0	Tuberculose des os et des articulations	D16.6	Tumeur bénigne: Rachis
A54.4	Infection gonococcique du système ostéo-articulaire et des muscles	D16.8	Tumeur bénigne: Bassin, sacrum et coccyx
A66.6	Lésions ostéo-articulaires pianiques	D16.9	Tumeur bénigne: Os et cartilage articulaire, sans précision
B90.2	Séquelles de tuberculose des os et des articulations	D21.0	Tumeur bénigne: Tissu conjonctif et autres tissus mous de la tête, de la face et du cou
C40.0	Tumeur maligne: Omoplate et os longs du membre supérieur	D21.1	Tumeur bénigne: Tissu conjonctif et autres tissus mous du membre supérieur, y compris l'épaule
C40.1	Tumeur maligne: Os courts du membre supérieur	D21.2	Tumeur bénigne: Tissu conjonctif et autres tissus mous du membre inférieur, y compris la hanche
C40.2	Tumeur maligne: Os longs du membre inférieur	D21.5	Tumeur bénigne: Tissu conjonctif et autres tissus mous du bassin
C40.3	Tumeur maligne: Os courts du membre inférieur	D21.6	Tumeur bénigne: Tissu conjonctif et autres tissus mous du tronc, sans précision
C40.8	Tumeur maligne: Lésion à localisations contiguës des os et du cartilage articulaire des membres	D21.9	Tumeur bénigne: Tissu conjonctif et autres tissus mous, sans précision
C40.9	Tumeur maligne: Os et cartilage articulaire d'un membre, sans précision	D48.0	Tumeurs à évolution imprévisible ou inconnue: Os et cartilage articulaire
C41.2	Tumeur maligne: Rachis	D48.1	Tumeurs à évolution imprévisible ou inconnue: Tissu conjonctif et autres tissus mous
C41.30	Tumeur maligne des os et du cartilage articulaire: côtes	D48.2	Tumeurs à évolution imprévisible ou inconnue: Nerfs périphériques et du système nerveux autonome
C41.31	Tumeur maligne des os et du cartilage articulaire: sternum	E55.0	Rachitisme évolutif
C41.32	Tumeur maligne des os et du cartilage articulaire: clavicule	E64.3	Séquelles de rachitisme
C41.4	Tumeur maligne: Pelvis	E85.0	Amylose hérédofamiliale non neuropathique
C41.8	Tumeur maligne: Lésion à localisations contiguës des os et du cartilage articulaire	E85.1	Amylose hérédofamiliale neuropathique
C41.9	Tumeur maligne: Os et cartilage articulaire, sans précision	E85.2	Amylose hérédofamiliale, sans précision
C45.7	Mésotéliome d'autres sièges	E85.3	Amylose généralisée secondaire
C45.9	Mésotéliome, sans précision	E85.4	Amylose limitée à un ou plusieurs organe(s)
C47.0	Tumeur maligne: Nerfs périphériques de la tête, de la face et du cou	E85.8	Autres amyloses
C47.1	Tumeur maligne: Nerfs périphériques du membre supérieur, y compris l'épaule	E85.9	Amylose, sans précision
C47.2	Tumeur maligne: Nerfs périphériques du membre inférieur, y compris la hanche	G90.70	Syndrome douloureux régional complexe du membre supérieur, autre type et type non précisé
C47.5	Tumeur maligne: Nerfs périphériques du pelvis	G90.71	Syndrome douloureux régional complexe du membre inférieur, autre type et type non précisé
C47.6	Tumeur maligne: Nerfs périphériques du tronc, sans précision	G90.79	Syndrome douloureux régional complexe, autre type et type non précisé, localisation non précisée
C47.8	Tumeur maligne: Lésion à localisations contiguës des nerfs périphériques et du système nerveux autonome	H19.3	Kératite et kératoconjonctivite au cours d'autres maladies classées ailleurs
C47.9	Tumeur maligne: Nerfs périphériques et système nerveux autonome, sans précision	H42.0	Glaucome au cours de maladies endocriniennes, nutritionnelles et métaboliques
C49.0	Tumeur maligne: Tissu conjonctif et autres tissus mous de la tête, de la face et du cou	I00	Rhumatisme articulaire aigu, sans mention d'atteinte cardiaque
C49.1	Tumeur maligne: Tissu conjonctif et autres tissus mous du membre supérieur, y compris l'épaule	I68.0	Angiopathie amyloïde cérébrale {E85.-}
C49.2	Tumeur maligne: Tissu conjonctif et autres tissus mous du membre inférieur, y compris la hanche	I73.0	Syndrome de Raynaud
C49.5	Tumeur maligne: Tissu conjonctif et autres tissus mous du pelvis	I77.6	Artérite, sans précision
C49.6	Tumeur maligne: Tissu conjonctif et autres tissus mous du tronc, sans précision	L40.5	Psoriasis arthropathique {M07.0-M07.3}, {M09.0-}
C49.8	Tumeur maligne: Lésion à localisations contiguës du tissu conjonctif et des autres tissus mous	L87.1	Collagénome perforant verruciforme
C49.9	Tumeur maligne: Tissu conjonctif et autres tissus mous, sans précision	L94.4	Papules de Gottron
C79.5	Tumeur maligne secondaire des os et de la moelle osseuse	M00.00	Arthrite et polyarthrite à staphylocoques: Sièges multiples
D16.0	Tumeur bénigne: Omoplate et os longs du membre supérieur	M00.01	Arthrite et polyarthrite à staphylocoques: Région scapulaire
D16.1	Tumeur bénigne: Os courts du membre supérieur	M00.02	Arthrite et polyarthrite à staphylocoques: Bras
D16.2	Tumeur bénigne: Os longs du membre inférieur	M00.03	Arthrite et polyarthrite à staphylocoques: Avant-bras
D16.3	Tumeur bénigne: Os courts du membre inférieur	M00.04	Arthrite et polyarthrite à staphylocoques: Main
D16.41	Tumeur bénigne: Kraniofazial	M00.05	Arthrite et polyarthrite à staphylocoques: Région pelvienne et cuisse
D16.42	Tumeur bénigne: Maxillofazial	M00.06	Arthrite et polyarthrite à staphylocoques: Jambe
		M00.07	Arthrite et polyarthrite à staphylocoques: Cheville et pied
		M00.08	Arthrite et polyarthrite à staphylocoques: Autres
		M00.09	Arthrite et polyarthrite à staphylocoques: Localisations non précisées

M00.10	Arthrite et polyarthrite à pneumocoques: Sièges multiples	M01.00	Arthrite méningococcique {A39.8}: Sièges multiples
M00.11	Arthrite et polyarthrite à pneumocoques: Région scapulaire	M01.01	Arthrite méningococcique {A39.8}: Région scapulaire
M00.12	Arthrite et polyarthrite à pneumocoques: Bras	M01.02	Arthrite méningococcique {A39.8}: Bras
M00.13	Arthrite et polyarthrite à pneumocoques: Avant-bras	M01.03	Arthrite méningococcique {A39.8}: Avant-bras
M00.14	Arthrite et polyarthrite à pneumocoques: Main	M01.04	Arthrite méningococcique {A39.8}: Main
M00.15	Arthrite et polyarthrite à pneumocoques: Région pelvienne et cuisse	M01.05	Arthrite méningococcique {A39.8}: Région pelvienne et cuisse
M00.16	Arthrite et polyarthrite à pneumocoques: Jambe	M01.06	Arthrite méningococcique {A39.8}: Jambe
M00.17	Arthrite et polyarthrite à pneumocoques: Cheville et pied	M01.07	Arthrite méningococcique {A39.8}: Cheville et pied
M00.18	Arthrite et polyarthrite à pneumocoques: Autres	M01.08	Arthrite méningococcique {A39.8}: Autres
M00.19	Arthrite et polyarthrite à pneumocoques: Localisations non précisées	M01.09	Arthrite méningococcique {A39.8}: Localisations non précisées
M00.20	Autres arthrites et polyarthrites à streptocoques: Sièges multiples	M01.10	Arthrite tuberculeuse {A18.0}: Sièges multiples
M00.21	Autres arthrites et polyarthrites à streptocoques: Région scapulaire	M01.11	Arthrite tuberculeuse {A18.0}: Région scapulaire
M00.22	Autres arthrites et polyarthrites à streptocoques: Bras	M01.12	Arthrite tuberculeuse {A18.0}: Bras
M00.23	Autres arthrites et polyarthrites à streptocoques: Avant-bras	M01.13	Arthrite tuberculeuse {A18.0}: Avant-bras
M00.24	Autres arthrites et polyarthrites à streptocoques: Main	M01.14	Arthrite tuberculeuse {A18.0}: Main
M00.25	Autres arthrites et polyarthrites à streptocoques: Région pelvienne et cuisse	M01.15	Arthrite tuberculeuse {A18.0}: Région pelvienne et cuisse
M00.26	Autres arthrites et polyarthrites à streptocoques: Jambe	M01.16	Arthrite tuberculeuse {A18.0}: Jambe
M00.27	Autres arthrites et polyarthrites à streptocoques: Cheville et pied	M01.17	Arthrite tuberculeuse {A18.0}: Cheville et pied
M00.28	Autres arthrites et polyarthrites à streptocoques: Autres	M01.18	Arthrite tuberculeuse {A18.0}: Autres
M00.29	Autres arthrites et polyarthrites à streptocoques: Localisations non précisées	M01.19	Arthrite tuberculeuse {A18.0}: Localisations non précisées
M00.80	Arthrite et polyarthrite dues à d'autres bactéries précisées: Sièges multiples	M01.20	Arthrite au cours de la maladie de Lyme {A69.2}: Sièges multiples
M00.81	Arthrite et polyarthrite dues à d'autres bactéries précisées: Région scapulaire	M01.21	Arthrite au cours de la maladie de Lyme {A69.2}: Région scapulaire
M00.82	Arthrite et polyarthrite dues à d'autres bactéries précisées: Bras	M01.22	Arthrite au cours de la maladie de Lyme {A69.2}: Bras
M00.83	Arthrite et polyarthrite dues à d'autres bactéries précisées: Avant-bras	M01.23	Arthrite au cours de la maladie de Lyme {A69.2}: Avant-bras
M00.84	Arthrite et polyarthrite dues à d'autres bactéries précisées: Main	M01.24	Arthrite au cours de la maladie de Lyme {A69.2}: Main
M00.85	Arthrite et polyarthrite dues à d'autres bactéries précisées: Région pelvienne et cuisse	M01.25	Arthrite au cours de la maladie de Lyme {A69.2}: Région pelvienne et cuisse
M00.86	Arthrite et polyarthrite dues à d'autres bactéries précisées: Jambe	M01.26	Arthrite au cours de la maladie de Lyme {A69.2}: Jambe
M00.87	Arthrite et polyarthrite dues à d'autres bactéries précisées: Cheville et pied	M01.27	Arthrite au cours de la maladie de Lyme {A69.2}: Cheville et pied
M00.88	Arthrite et polyarthrite dues à d'autres bactéries précisées: Autres	M01.28	Arthrite au cours de la maladie de Lyme {A69.2}: Autres
M00.89	Arthrite et polyarthrite dues à d'autres bactéries précisées: Localisations non précisées	M01.29	Arthrite au cours de la maladie de Lyme {A69.2}: Localisations non précisées
M00.90	Arthrite à bactéries pyogènes, sans précision: Sièges multiples	M01.30	Arthrite au cours d'autres maladies bactériennes classées ailleurs: Sièges multiples
M00.91	Arthrite à bactéries pyogènes, sans précision: Région scapulaire	M01.31	Arthrite au cours d'autres maladies bactériennes classées ailleurs: Région scapulaire
M00.92	Arthrite à bactéries pyogènes, sans précision: Bras	M01.32	Arthrite au cours d'autres maladies bactériennes classées ailleurs: Bras
M00.93	Arthrite à bactéries pyogènes, sans précision: Avant-bras	M01.33	Arthrite au cours d'autres maladies bactériennes classées ailleurs: Avant-bras
M00.94	Arthrite à bactéries pyogènes, sans précision: Main	M01.34	Arthrite au cours d'autres maladies bactériennes classées ailleurs: Main
M00.95	Arthrite à bactéries pyogènes, sans précision: Région pelvienne et cuisse	M01.35	Arthrite au cours d'autres maladies bactériennes classées ailleurs: Région pelvienne et cuisse
M00.96	Arthrite à bactéries pyogènes, sans précision: Jambe	M01.36	Arthrite au cours d'autres maladies bactériennes classées ailleurs: Jambe
M00.97	Arthrite à bactéries pyogènes, sans précision: Cheville et pied	M01.37	Arthrite au cours d'autres maladies bactériennes classées ailleurs: Cheville et pied
M00.98	Arthrite à bactéries pyogènes, sans précision: Autres	M01.38	Arthrite au cours d'autres maladies bactériennes classées ailleurs: Autres
M00.99	Arthrite à bactéries pyogènes, sans précision: Localisations non précisées	M01.39	Arthrite au cours d'autres maladies bactériennes classées ailleurs: Localisations non précisées
		M01.40	Arthrite au cours de la rubéole {B06.8}: Sièges multiples
		M01.41	Arthrite au cours de la rubéole {B06.8}: Région scapulaire
		M01.42	Arthrite au cours de la rubéole {B06.8}: Bras
		M01.43	Arthrite au cours de la rubéole {B06.8}: Avant-bras
		M01.44	Arthrite au cours de la rubéole {B06.8}: Main

M01.45	Arthrite au cours de la rubéole {B06.8}: Région pelvienne et cuisse	M02.05	Arthrite après dérivation intestinale: Région pelvienne et cuisse
M01.46	Arthrite au cours de la rubéole {B06.8}: Jambe	M02.06	Arthrite après dérivation intestinale: Jambe
M01.47	Arthrite au cours de la rubéole {B06.8}: Cheville et pied	M02.07	Arthrite après dérivation intestinale: Cheville et pied
M01.48	Arthrite au cours de la rubéole {B06.8}: Autres	M02.08	Arthrite après dérivation intestinale: Autres
M01.49	Arthrite au cours de la rubéole {B06.8}: Localisations non précisées	M02.09	Arthrite après dérivation intestinale: Localisations non précisées
M01.50	Arthrite au cours d'autres maladies virales classées ailleurs: Sièges multiples	M02.10	Arthrite post-dysentérique: Sièges multiples
M01.51	Arthrite au cours d'autres maladies virales classées ailleurs: Région scapulaire	M02.11	Arthrite post-dysentérique: Région scapulaire
M01.52	Arthrite au cours d'autres maladies virales classées ailleurs: Bras	M02.12	Arthrite post-dysentérique: Bras
M01.53	Arthrite au cours d'autres maladies virales classées ailleurs: Avant-bras	M02.13	Arthrite post-dysentérique: Avant-bras
M01.54	Arthrite au cours d'autres maladies virales classées ailleurs: Main	M02.14	Arthrite post-dysentérique: Main
M01.55	Arthrite au cours d'autres maladies virales classées ailleurs: Région pelvienne et cuisse	M02.15	Arthrite post-dysentérique: Région pelvienne et cuisse
M01.56	Arthrite au cours d'autres maladies virales classées ailleurs: Jambe	M02.16	Arthrite post-dysentérique: Jambe
M01.57	Arthrite au cours d'autres maladies virales classées ailleurs: Cheville et pied	M02.17	Arthrite post-dysentérique: Cheville et pied
M01.58	Arthrite au cours d'autres maladies virales classées ailleurs: Autres	M02.18	Arthrite post-dysentérique: Autres
M01.59	Arthrite au cours d'autres maladies virales classées ailleurs: Localisations non précisées	M02.19	Arthrite post-dysentérique: Localisations non précisées
M01.60	Arthrite au cours de mycoses {B35-B49}: Sièges multiples	M02.20	Arthrite post-vaccinale: Sièges multiples
M01.61	Arthrite au cours de mycoses {B35-B49}: Région scapulaire	M02.21	Arthrite post-vaccinale: Région scapulaire
M01.62	Arthrite au cours de mycoses {B35-B49}: Bras	M02.22	Arthrite post-vaccinale: Bras
M01.63	Arthrite au cours de mycoses {B35-B49}: Avant-bras	M02.23	Arthrite post-vaccinale: Avant-bras
M01.64	Arthrite au cours de mycoses {B35-B49}: Main	M02.24	Arthrite post-vaccinale: Main
M01.65	Arthrite au cours de mycoses {B35-B49}: Région pelvienne et cuisse	M02.25	Arthrite post-vaccinale: Région pelvienne et cuisse
M01.66	Arthrite au cours de mycoses {B35-B49}: Jambe	M02.26	Arthrite post-vaccinale: Jambe
M01.67	Arthrite au cours de mycoses {B35-B49}: Cheville et pied	M02.27	Arthrite post-vaccinale: Cheville et pied
M01.68	Arthrite au cours de mycoses {B35-B49}: Autres	M02.28	Arthrite post-vaccinale: Autres
M01.69	Arthrite au cours de mycoses {B35-B49}: Localisations non précisées	M02.29	Arthrite post-vaccinale: Localisations non précisées
M01.80	Arthrite au cours d'autres maladies infectieuses et parasitaires classées ailleurs: Sièges multiples	M02.30	Syndrome oculo-urétéro-synovial [Fiessinger-Leroy-Reiter]: Sièges multiples
M01.81	Arthrite au cours d'autres maladies infectieuses et parasitaires classées ailleurs: Région scapulaire	M02.31	Syndrome oculo-urétéro-synovial [Fiessinger-Leroy-Reiter]: Région scapulaire
M01.82	Arthrite au cours d'autres maladies infectieuses et parasitaires classées ailleurs: Bras	M02.32	Syndrome oculo-urétéro-synovial [Fiessinger-Leroy-Reiter]: Bras
M01.83	Arthrite au cours d'autres maladies infectieuses et parasitaires classées ailleurs: Avant-bras	M02.33	Syndrome oculo-urétéro-synovial [Fiessinger-Leroy-Reiter]: Avant-bras
M01.84	Arthrite au cours d'autres maladies infectieuses et parasitaires classées ailleurs: Main	M02.34	Syndrome oculo-urétéro-synovial [Fiessinger-Leroy-Reiter]: Main
M01.85	Arthrite au cours d'autres maladies infectieuses et parasitaires classées ailleurs: Région pelvienne et cuisse	M02.35	Syndrome oculo-urétéro-synovial [Fiessinger-Leroy-Reiter]: Région pelvienne et cuisse
M01.86	Arthrite au cours d'autres maladies infectieuses et parasitaires classées ailleurs: Jambe	M02.36	Syndrome oculo-urétéro-synovial [Fiessinger-Leroy-Reiter]: Jambe
M01.87	Arthrite au cours d'autres maladies infectieuses et parasitaires classées ailleurs: Cheville et pied	M02.37	Syndrome oculo-urétéro-synovial [Fiessinger-Leroy-Reiter]: Cheville et pied
M01.88	Arthrite au cours d'autres maladies infectieuses et parasitaires classées ailleurs: Autres	M02.38	Syndrome oculo-urétéro-synovial [Fiessinger-Leroy-Reiter]: Autres
M01.89	Arthrite au cours d'autres maladies infectieuses et parasitaires classées ailleurs: Localisations non précisées	M02.39	Syndrome oculo-urétéro-synovial [Fiessinger-Leroy-Reiter]: Localisations non précisées
M02.00	Arthrite après dérivation intestinale: Sièges multiples	M02.80	Autres arthrites réactionnelles: Sièges multiples
M02.01	Arthrite après dérivation intestinale: Région scapulaire	M02.81	Autres arthrites réactionnelles: Région scapulaire
M02.02	Arthrite après dérivation intestinale: Bras	M02.82	Autres arthrites réactionnelles: Bras
M02.03	Arthrite après dérivation intestinale: Avant-bras	M02.83	Autres arthrites réactionnelles: Avant-bras
M02.04	Arthrite après dérivation intestinale: Main	M02.84	Autres arthrites réactionnelles: Main
		M02.85	Autres arthrites réactionnelles: Région pelvienne et cuisse
		M02.86	Autres arthrites réactionnelles: Jambe
		M02.87	Autres arthrites réactionnelles: Cheville et pied
		M02.88	Autres arthrites réactionnelles: Autres
		M02.89	Autres arthrites réactionnelles: Localisations non précisées
		M02.90	Arthrite réactionnelle, sans précision: Sièges multiples
		M02.91	Arthrite réactionnelle, sans précision: Région scapulaire
		M02.92	Arthrite réactionnelle, sans précision: Bras
		M02.93	Arthrite réactionnelle, sans précision: Avant-bras
		M02.94	Arthrite réactionnelle, sans précision: Main
		M02.95	Arthrite réactionnelle, sans précision: Région pelvienne et cuisse
		M02.96	Arthrite réactionnelle, sans précision: Jambe

M02.97	Arthrite réactionnelle, sans précision: Cheville et pied	M05.27	Vascularite lors d'arthrite rhumatoïde séropositive chronique: Cheville et pied
M02.98	Arthrite réactionnelle, sans précision: Autres	M05.28	Vascularite lors d'arthrite rhumatoïde séropositive chronique: Autres
M02.99	Arthrite réactionnelle, sans précision: Localisations non précisées	M05.29	Vascularite lors d'arthrite rhumatoïde séropositive chronique: Localisations non précisées
M03.20	Autres arthrites post-infectieuses au cours de maladies classées ailleurs: Sièges multiples	M05.30	Polyarthrite rhumatoïde avec atteinte d'autres organes et appareils: Sièges multiples
M03.21	Autres arthrites post-infectieuses au cours de maladies classées ailleurs: Région scapulaire	M05.31	Polyarthrite rhumatoïde avec atteinte d'autres organes et appareils: Région scapulaire
M03.22	Autres arthrites post-infectieuses au cours de maladies classées ailleurs: Bras	M05.32	Polyarthrite rhumatoïde avec atteinte d'autres organes et appareils: Bras
M03.23	Autres arthrites post-infectieuses au cours de maladies classées ailleurs: Avant-bras	M05.33	Polyarthrite rhumatoïde avec atteinte d'autres organes et appareils: Avant-bras
M03.24	Autres arthrites post-infectieuses au cours de maladies classées ailleurs: Main	M05.34	Polyarthrite rhumatoïde avec atteinte d'autres organes et appareils: Main
M03.25	Autres arthrites post-infectieuses au cours de maladies classées ailleurs: Région pelvienne et cuisse	M05.35	Polyarthrite rhumatoïde avec atteinte d'autres organes et appareils: Région pelvienne et cuisse
M03.26	Autres arthrites post-infectieuses au cours de maladies classées ailleurs: Jambe	M05.36	Polyarthrite rhumatoïde avec atteinte d'autres organes et appareils: Jambe
M03.27	Autres arthrites post-infectieuses au cours de maladies classées ailleurs: Cheville et pied	M05.37	Polyarthrite rhumatoïde avec atteinte d'autres organes et appareils: Cheville et pied
M03.28	Autres arthrites post-infectieuses au cours de maladies classées ailleurs: Autres	M05.38	Polyarthrite rhumatoïde avec atteinte d'autres organes et appareils: Autres
M03.29	Autres arthrites post-infectieuses au cours de maladies classées ailleurs: Localisations non précisées	M05.39	Polyarthrite rhumatoïde avec atteinte d'autres organes et appareils: Localisations non précisées
M03.60	Arthrite réactionnelle au cours d'autres maladies classées ailleurs: Sièges multiples	M05.80	Autres polyarthrites rhumatoïdes séropositives: Sièges multiples
M03.61	Arthrite réactionnelle au cours d'autres maladies classées ailleurs: Région scapulaire	M05.81	Autres polyarthrites rhumatoïdes séropositives: Région scapulaire
M03.62	Arthrite réactionnelle au cours d'autres maladies classées ailleurs: Bras	M05.82	Autres polyarthrites rhumatoïdes séropositives: Bras
M03.63	Arthrite réactionnelle au cours d'autres maladies classées ailleurs: Avant-bras	M05.83	Autres polyarthrites rhumatoïdes séropositives: Avant-bras
M03.64	Arthrite réactionnelle au cours d'autres maladies classées ailleurs: Main	M05.84	Autres polyarthrites rhumatoïdes séropositives: Main
M03.65	Arthrite réactionnelle au cours d'autres maladies classées ailleurs: Région pelvienne et cuisse	M05.85	Autres polyarthrites rhumatoïdes séropositives: Région pelvienne et cuisse
M03.66	Arthrite réactionnelle au cours d'autres maladies classées ailleurs: Jambe	M05.86	Autres polyarthrites rhumatoïdes séropositives: Jambe
M03.67	Arthrite réactionnelle au cours d'autres maladies classées ailleurs: Cheville et pied	M05.87	Autres polyarthrites rhumatoïdes séropositives: Cheville et pied
M03.68	Arthrite réactionnelle au cours d'autres maladies classées ailleurs: Autres	M05.88	Autres polyarthrites rhumatoïdes séropositives: Autres
M03.69	Arthrite réactionnelle au cours d'autres maladies classées ailleurs: Localisations non précisées	M05.89	Autres polyarthrites rhumatoïdes séropositives: Localisations non précisées
M05.00	Syndrome de Felty: Sièges multiples	M05.90	Polyarthrite rhumatoïde séropositive, sans précision: Sièges multiples
M05.01	Syndrome de Felty: Région scapulaire	M05.91	Polyarthrite rhumatoïde séropositive, sans précision: Région scapulaire
M05.02	Syndrome de Felty: Bras	M05.92	Polyarthrite rhumatoïde séropositive, sans précision: Bras
M05.03	Syndrome de Felty: Avant-bras	M05.93	Polyarthrite rhumatoïde séropositive, sans précision: Avant-bras
M05.04	Syndrome de Felty: Main	M05.94	Polyarthrite rhumatoïde séropositive, sans précision: Main
M05.05	Syndrome de Felty: Région pelvienne et cuisse	M05.95	Polyarthrite rhumatoïde séropositive, sans précision: Région pelvienne et cuisse
M05.06	Syndrome de Felty: Jambe	M05.96	Polyarthrite rhumatoïde séropositive, sans précision: Jambe
M05.07	Syndrome de Felty: Cheville et pied	M05.97	Polyarthrite rhumatoïde séropositive, sans précision: Cheville et pied
M05.08	Syndrome de Felty: Autres	M05.98	Polyarthrite rhumatoïde séropositive, sans précision: Autres
M05.09	Syndrome de Felty: Localisations non précisées	M05.99	Polyarthrite rhumatoïde séropositive, sans précision: Localisations non précisées
M05.20	Vascularite lors d'arthrite rhumatoïde séropositive chronique: Sièges multiples	M06.00	Polyarthrite rhumatoïde séronégative: Sièges multiples
M05.21	Vascularite lors d'arthrite rhumatoïde séropositive chronique: Région scapulaire	M06.01	Polyarthrite rhumatoïde séronégative: Région scapulaire
M05.22	Vascularite lors d'arthrite rhumatoïde séropositive chronique: Bras	M06.02	Polyarthrite rhumatoïde séronégative: Bras
M05.23	Vascularite lors d'arthrite rhumatoïde séropositive chronique: Avant-bras	M06.03	Polyarthrite rhumatoïde séronégative: Avant-bras
M05.24	Vascularite lors d'arthrite rhumatoïde séropositive chronique: Main	M06.04	Polyarthrite rhumatoïde séronégative: Main
M05.25	Vascularite lors d'arthrite rhumatoïde séropositive chronique: Région pelvienne et cuisse		
M05.26	Vascularite lors d'arthrite rhumatoïde séropositive chronique: Jambe		

M06.05	Polyarthrite rhumatoïde séronégative: Région pelvienne et cuisse	M06.90	Polyarthrite rhumatoïde, sans précision: Sièges multiples
M06.06	Polyarthrite rhumatoïde séronégative: Jambe	M06.91	Polyarthrite rhumatoïde, sans précision: Région scapulaire
M06.07	Polyarthrite rhumatoïde séronégative: Cheville et pied	M06.92	Polyarthrite rhumatoïde, sans précision: Bras
M06.08	Polyarthrite rhumatoïde séronégative: Autres	M06.93	Polyarthrite rhumatoïde, sans précision: Avant-bras
M06.09	Polyarthrite rhumatoïde séronégative: Localisations non précisées	M06.94	Polyarthrite rhumatoïde, sans précision: Main
M06.10	Maladie de Still survenant chez l'adulte: Sièges multiples	M06.95	Polyarthrite rhumatoïde, sans précision: Région pelvienne et cuisse
M06.11	Maladie de Still survenant chez l'adulte: Région scapulaire	M06.96	Polyarthrite rhumatoïde, sans précision: Jambe
M06.12	Maladie de Still survenant chez l'adulte: Bras	M06.97	Polyarthrite rhumatoïde, sans précision: Cheville et pied
M06.13	Maladie de Still survenant chez l'adulte: Avant-bras	M06.98	Polyarthrite rhumatoïde, sans précision: Autres
M06.14	Maladie de Still survenant chez l'adulte: Main	M06.99	Polyarthrite rhumatoïde, sans précision: Localisations non précisées
M06.15	Maladie de Still survenant chez l'adulte: Région pelvienne et cuisse	M07.00	Arthrite psoriasique distale interphalangienne {L40.5}: Sièges multiples
M06.16	Maladie de Still survenant chez l'adulte: Jambe	M07.04	Arthrite psoriasique distale interphalangienne {L40.5}: Main
M06.17	Maladie de Still survenant chez l'adulte: Cheville et pied	M07.07	Arthrite psoriasique distale interphalangienne {L40.5}: Cheville et pied
M06.18	Maladie de Still survenant chez l'adulte: Autres	M07.09	Arthrite psoriasique distale interphalangienne {L40.5}: Localisations non précisées
M06.19	Maladie de Still survenant chez l'adulte: Localisations non précisées	M07.10	Arthrite mutilante {L40.5}: Sièges multiples
M06.20	Bursite rhumatoïde: Sièges multiples	M07.11	Arthrite mutilante {L40.5}: Région scapulaire
M06.21	Bursite rhumatoïde: Région scapulaire	M07.12	Arthrite mutilante {L40.5}: Bras
M06.22	Bursite rhumatoïde: Bras	M07.13	Arthrite mutilante {L40.5}: Avant-bras
M06.23	Bursite rhumatoïde: Avant-bras	M07.14	Arthrite mutilante {L40.5}: Main
M06.24	Bursite rhumatoïde: Main	M07.15	Arthrite mutilante {L40.5}: Région pelvienne et cuisse
M06.25	Bursite rhumatoïde: Région pelvienne et cuisse	M07.16	Arthrite mutilante {L40.5}: Jambe
M06.26	Bursite rhumatoïde: Jambe	M07.17	Arthrite mutilante {L40.5}: Cheville et pied
M06.27	Bursite rhumatoïde: Cheville et pied	M07.18	Arthrite mutilante {L40.5}: Autres
M06.28	Bursite rhumatoïde: Autres	M07.19	Arthrite mutilante {L40.5}: Localisations non précisées
M06.29	Bursite rhumatoïde: Localisations non précisées	M07.2	Spondylite psoriasique {L40.5}
M06.30	Nodule rhumatoïde: Sièges multiples	M07.30	Autres arthrites psoriasiques {L40.5}: Sièges multiples
M06.31	Nodule rhumatoïde: Région scapulaire	M07.31	Autres arthrites psoriasiques {L40.5}: Région scapulaire
M06.32	Nodule rhumatoïde: Bras	M07.32	Autres arthrites psoriasiques {L40.5}: Bras
M06.33	Nodule rhumatoïde: Avant-bras	M07.33	Autres arthrites psoriasiques {L40.5}: Avant-bras
M06.34	Nodule rhumatoïde: Main	M07.34	Autres arthrites psoriasiques {L40.5}: Main
M06.35	Nodule rhumatoïde: Région pelvienne et cuisse	M07.35	Autres arthrites psoriasiques {L40.5}: Région pelvienne et cuisse
M06.36	Nodule rhumatoïde: Jambe	M07.36	Autres arthrites psoriasiques {L40.5}: Jambe
M06.37	Nodule rhumatoïde: Cheville et pied	M07.37	Autres arthrites psoriasiques {L40.5}: Cheville et pied
M06.38	Nodule rhumatoïde: Autres	M07.38	Autres arthrites psoriasiques {L40.5}: Autres
M06.39	Nodule rhumatoïde: Localisations non précisées	M07.39	Autres arthrites psoriasiques {L40.5}: Localisations non précisées
M06.40	Polyarthropathie inflammatoire: Sièges multiples	M07.40	Arthrite au cours de la maladie de Crohn [entérite régionale] {K50.-}: Sièges multiples
M06.41	Polyarthropathie inflammatoire: Région scapulaire	M07.41	Arthrite au cours de la maladie de Crohn [entérite régionale] {K50.-}: Région scapulaire
M06.42	Polyarthropathie inflammatoire: Bras	M07.42	Arthrite au cours de la maladie de Crohn [entérite régionale] {K50.-}: Bras
M06.43	Polyarthropathie inflammatoire: Avant-bras	M07.43	Arthrite au cours de la maladie de Crohn [entérite régionale] {K50.-}: Avant-bras
M06.44	Polyarthropathie inflammatoire: Main	M07.44	Arthrite au cours de la maladie de Crohn [entérite régionale] {K50.-}: Main
M06.45	Polyarthropathie inflammatoire: Région pelvienne et cuisse	M07.45	Arthrite au cours de la maladie de Crohn [entérite régionale] {K50.-}: Région pelvienne et cuisse
M06.46	Polyarthropathie inflammatoire: Jambe	M07.46	Arthrite au cours de la maladie de Crohn [entérite régionale] {K50.-}: Jambe
M06.47	Polyarthropathie inflammatoire: Cheville et pied	M07.47	Arthrite au cours de la maladie de Crohn [entérite régionale] {K50.-}: Cheville et pied
M06.48	Polyarthropathie inflammatoire: Autres	M07.48	Arthrite au cours de la maladie de Crohn [entérite régionale] {K50.-}: Autres
M06.49	Polyarthropathie inflammatoire: Localisations non précisées	M07.49	Arthrite au cours de la maladie de Crohn [entérite régionale] {K50.-}: Localisations non précisées
M06.80	Autres polyarthrites rhumatoïdes précisées: Sièges multiples		
M06.81	Autres polyarthrites rhumatoïdes précisées: Région scapulaire		
M06.82	Autres polyarthrites rhumatoïdes précisées: Bras		
M06.83	Autres polyarthrites rhumatoïdes précisées: Avant-bras		
M06.84	Autres polyarthrites rhumatoïdes précisées: Main		
M06.85	Autres polyarthrites rhumatoïdes précisées: Région pelvienne et cuisse		
M06.86	Autres polyarthrites rhumatoïdes précisées: Jambe		
M06.87	Autres polyarthrites rhumatoïdes précisées: Cheville et pied		
M06.88	Autres polyarthrites rhumatoïdes précisées: Autres		
M06.89	Autres polyarthrites rhumatoïdes précisées: Localisations non précisées		

M07.50	Arthrite au cours de colite ulcéreuse {K51.-}: Sièges multiples	M08.26	Arthrite chronique juvénile avec début systémique: Jambe
M07.51	Arthrite au cours de colite ulcéreuse {K51.-}: Région scapulaire	M08.27	Arthrite chronique juvénile avec début systémique: Cheville et pied
M07.52	Arthrite au cours de colite ulcéreuse {K51.-}: Bras	M08.28	Arthrite chronique juvénile avec début systémique: Autres
M07.53	Arthrite au cours de colite ulcéreuse {K51.-}: Avant-bras	M08.29	Arthrite chronique juvénile avec début systémique: Localisations non précisées
M07.54	Arthrite au cours de colite ulcéreuse {K51.-}: Main	M08.3	Arthrite chronique juvénile (séronégative), forme polyarticulaire
M07.55	Arthrite au cours de colite ulcéreuse {K51.-}: Région pelvienne et cuisse	M08.40	Arthrite chronique juvénile, forme oligo(pauci)-articulaire: Sièges multiples
M07.56	Arthrite au cours de colite ulcéreuse {K51.-}: Jambe	M08.41	Arthrite chronique juvénile, forme oligo(pauci)-articulaire: Région scapulaire
M07.57	Arthrite au cours de colite ulcéreuse {K51.-}: Cheville et pied	M08.42	Arthrite chronique juvénile, forme oligo(pauci)-articulaire: Bras
M07.58	Arthrite au cours de colite ulcéreuse {K51.-}: Autres	M08.43	Arthrite chronique juvénile, forme oligo(pauci)-articulaire: Avant-bras
M07.59	Arthrite au cours de colite ulcéreuse {K51.-}: Localisations non précisées	M08.44	Arthrite chronique juvénile, forme oligo(pauci)-articulaire: Main
M07.60	Autres arthrites entéro-pathiques: Sièges multiples	M08.45	Arthrite chronique juvénile, forme oligo(pauci)-articulaire: Région pelvienne et cuisse
M07.61	Autres arthrites entéro-pathiques: Région scapulaire	M08.46	Arthrite chronique juvénile, forme oligo(pauci)-articulaire: Jambe
M07.62	Autres arthrites entéro-pathiques: Bras	M08.47	Arthrite chronique juvénile, forme oligo(pauci)-articulaire: Cheville et pied
M07.63	Autres arthrites entéro-pathiques: Avant-bras	M08.48	Arthrite chronique juvénile, forme oligo(pauci)-articulaire: Autres
M07.64	Autres arthrites entéro-pathiques: Main	M08.49	Arthrite chronique juvénile, forme oligo(pauci)-articulaire: Localisations non précisées
M07.65	Autres arthrites entéro-pathiques: Région pelvienne et cuisse	M08.70	Vasculite au cours d'arthrite juvénile: Sièges multiples
M07.66	Autres arthrites entéro-pathiques: Jambe	M08.71	Vasculite au cours d'arthrite juvénile: Région scapulaire
M07.67	Autres arthrites entéro-pathiques: Cheville et pied	M08.72	Vasculite au cours d'arthrite juvénile: Bras
M07.68	Autres arthrites entéro-pathiques: Autres	M08.73	Vasculite au cours d'arthrite juvénile: Avant-bras
M07.69	Autres arthrites entéro-pathiques: Localisations non précisées	M08.74	Vasculite au cours d'arthrite juvénile: Main
M08.00	Polyarthrite chronique juvénile, type adulte: Sièges multiples	M08.75	Vasculite au cours d'arthrite juvénile: Région pelvienne et cuisse
M08.01	Polyarthrite chronique juvénile, type adulte: Région scapulaire	M08.76	Vasculite au cours d'arthrite juvénile: Jambe
M08.02	Polyarthrite chronique juvénile, type adulte: Bras	M08.77	Vasculite au cours d'arthrite juvénile: Cheville et pied
M08.03	Polyarthrite chronique juvénile, type adulte: Avant-bras	M08.78	Vasculite au cours d'arthrite juvénile: Autres
M08.04	Polyarthrite chronique juvénile, type adulte: Main	M08.79	Vasculite au cours d'arthrite juvénile: Localisations non précisées
M08.05	Polyarthrite chronique juvénile, type adulte: Région pelvienne et cuisse	M08.80	Autres arthrites juvéniles: Sièges multiples
M08.06	Polyarthrite chronique juvénile, type adulte: Jambe	M08.81	Autres arthrites juvéniles: Région scapulaire
M08.07	Polyarthrite chronique juvénile, type adulte: Cheville et pied	M08.82	Autres arthrites juvéniles: Bras
M08.08	Polyarthrite chronique juvénile, type adulte: Autres	M08.83	Autres arthrites juvéniles: Avant-bras
M08.09	Polyarthrite chronique juvénile, type adulte: Localisations non précisées	M08.84	Autres arthrites juvéniles: Main
M08.10	Spondylarthrite ankylosante juvénile: Sièges multiples	M08.85	Autres arthrites juvéniles: Région pelvienne et cuisse
M08.11	Spondylarthrite ankylosante juvénile: Région scapulaire	M08.86	Autres arthrites juvéniles: Jambe
M08.12	Spondylarthrite ankylosante juvénile: Bras	M08.87	Autres arthrites juvéniles: Cheville et pied
M08.13	Spondylarthrite ankylosante juvénile: Avant-bras	M08.88	Autres arthrites juvéniles: Autres
M08.14	Spondylarthrite ankylosante juvénile: Main	M08.89	Autres arthrites juvéniles: Localisations non précisées
M08.15	Spondylarthrite ankylosante juvénile: Région pelvienne et cuisse	M08.90	Arthrite juvénile, sans précision: Sièges multiples
M08.16	Spondylarthrite ankylosante juvénile: Jambe	M08.91	Arthrite juvénile, sans précision: Région scapulaire
M08.17	Spondylarthrite ankylosante juvénile: Cheville et pied	M08.92	Arthrite juvénile, sans précision: Bras
M08.18	Spondylarthrite ankylosante juvénile: Autres	M08.93	Arthrite juvénile, sans précision: Avant-bras
M08.19	Spondylarthrite ankylosante juvénile: Localisations non précisées	M08.94	Arthrite juvénile, sans précision: Main
M08.20	Arthrite chronique juvénile avec début systémique: Sièges multiples	M08.95	Arthrite juvénile, sans précision: Région pelvienne et cuisse
M08.21	Arthrite chronique juvénile avec début systémique: Région scapulaire	M08.96	Arthrite juvénile, sans précision: Jambe
M08.22	Arthrite chronique juvénile avec début systémique: Bras	M08.97	Arthrite juvénile, sans précision: Cheville et pied
M08.23	Arthrite chronique juvénile avec début systémique: Avant-bras	M08.98	Arthrite juvénile, sans précision: Autres
M08.24	Arthrite chronique juvénile avec début systémique: Main	M08.99	Arthrite juvénile, sans précision: Localisations non précisées
M08.25	Arthrite chronique juvénile avec début systémique: Région pelvienne et cuisse	M09.00	Arthrite juvénile au cours de psoriasis {L40.5}: Sièges multiples
		M09.01	Arthrite juvénile au cours de psoriasis {L40.5}: Région scapulaire

M09.02	Arthrite juvénile au cours de psoriasis {L40.5}: Bras	M09.88	Arthrite juvénile au cours d'autres maladies classées ailleurs: Autres
M09.03	Arthrite juvénile au cours de psoriasis {L40.5}: Avant-bras	M09.89	Arthrite juvénile au cours d'autres maladies classées ailleurs: Localisations non précisées
M09.04	Arthrite juvénile au cours de psoriasis {L40.5}: Main	M10.00	Goutte idiopathique: Sièges multiples
M09.05	Arthrite juvénile au cours de psoriasis {L40.5}: Région pelvienne et cuisse	M10.01	Goutte idiopathique: Région scapulaire
M09.06	Arthrite juvénile au cours de psoriasis {L40.5}: Jambe	M10.02	Goutte idiopathique: Bras
M09.07	Arthrite juvénile au cours de psoriasis {L40.5}: Cheville et pied	M10.03	Goutte idiopathique: Avant-bras
M09.08	Arthrite juvénile au cours de psoriasis {L40.5}: Autres	M10.04	Goutte idiopathique: Main
M09.09	Arthrite juvénile au cours de psoriasis {L40.5}: Localisations non précisées	M10.05	Goutte idiopathique: Région pelvienne et cuisse
M09.10	Arthrite juvénile au cours de la maladie de Crohn [entérite régionale] {K50.-}: Sièges multiples	M10.06	Goutte idiopathique: Jambe
M09.11	Arthrite juvénile au cours de la maladie de Crohn [entérite régionale] {K50.-}: Région scapulaire	M10.07	Goutte idiopathique: Cheville et pied
M09.12	Arthrite juvénile au cours de la maladie de Crohn [entérite régionale] {K50.-}: Bras	M10.08	Goutte idiopathique: Autres
M09.13	Arthrite juvénile au cours de la maladie de Crohn [entérite régionale] {K50.-}: Avant-bras	M10.09	Goutte idiopathique: Localisations non précisées
M09.14	Arthrite juvénile au cours de la maladie de Crohn [entérite régionale] {K50.-}: Main	M10.20	Goutte médicamenteuse: Sièges multiples
M09.15	Arthrite juvénile au cours de la maladie de Crohn [entérite régionale] {K50.-}: Région pelvienne et cuisse	M10.21	Goutte médicamenteuse: Région scapulaire
M09.16	Arthrite juvénile au cours de la maladie de Crohn [entérite régionale] {K50.-}: Jambe	M10.22	Goutte médicamenteuse: Bras
M09.17	Arthrite juvénile au cours de la maladie de Crohn [entérite régionale] {K50.-}: Cheville et pied	M10.23	Goutte médicamenteuse: Avant-bras
M09.18	Arthrite juvénile au cours de la maladie de Crohn [entérite régionale] {K50.-}: Autres	M10.24	Goutte médicamenteuse: Main
M09.19	Arthrite juvénile au cours de la maladie de Crohn [entérite régionale] {K50.-}: Localisations non précisées	M10.25	Goutte médicamenteuse: Région pelvienne et cuisse
M09.20	Arthrite juvénile au cours de colite ulcéreuse {K51.-}: Sièges multiples	M10.26	Goutte médicamenteuse: Jambe
M09.21	Arthrite juvénile au cours de colite ulcéreuse {K51.-}: Région scapulaire	M10.27	Goutte médicamenteuse: Cheville et pied
M09.22	Arthrite juvénile au cours de colite ulcéreuse {K51.-}: Bras	M10.28	Goutte médicamenteuse: Autres
M09.23	Arthrite juvénile au cours de colite ulcéreuse {K51.-}: Avant-bras	M10.29	Goutte médicamenteuse: Localisations non précisées
M09.24	Arthrite juvénile au cours de colite ulcéreuse {K51.-}: Main	M10.40	Autre goutte secondaire: Sièges multiples
M09.25	Arthrite juvénile au cours de colite ulcéreuse {K51.-}: Région pelvienne et cuisse	M10.41	Autre goutte secondaire: Région scapulaire
M09.26	Arthrite juvénile au cours de colite ulcéreuse {K51.-}: Jambe	M10.42	Autre goutte secondaire: Bras
M09.27	Arthrite juvénile au cours de colite ulcéreuse {K51.-}: Cheville et pied	M10.43	Autre goutte secondaire: Avant-bras
M09.28	Arthrite juvénile au cours de colite ulcéreuse {K51.-}: Autres	M10.44	Autre goutte secondaire: Main
M09.29	Arthrite juvénile au cours de colite ulcéreuse {K51.-}: Localisations non précisées	M10.45	Autre goutte secondaire: Région pelvienne et cuisse
M09.80	Arthrite juvénile au cours d'autres maladies classées ailleurs: Sièges multiples	M10.46	Autre goutte secondaire: Jambe
M09.81	Arthrite juvénile au cours d'autres maladies classées ailleurs: Région scapulaire	M10.47	Autre goutte secondaire: Cheville et pied
M09.82	Arthrite juvénile au cours d'autres maladies classées ailleurs: Bras	M10.48	Autre goutte secondaire: Autres
M09.83	Arthrite juvénile au cours d'autres maladies classées ailleurs: Avant-bras	M10.49	Autre goutte secondaire: Localisations non précisées
M09.84	Arthrite juvénile au cours d'autres maladies classées ailleurs: Main	M10.90	Goutte, sans précision: Sièges multiples
M09.85	Arthrite juvénile au cours d'autres maladies classées ailleurs: Région pelvienne et cuisse	M10.91	Goutte, sans précision: Région scapulaire
M09.86	Arthrite juvénile au cours d'autres maladies classées ailleurs: Jambe	M10.92	Goutte, sans précision: Bras
M09.87	Arthrite juvénile au cours d'autres maladies classées ailleurs: Cheville et pied	M10.93	Goutte, sans précision: Avant-bras
		M10.94	Goutte, sans précision: Main
		M10.95	Goutte, sans précision: Région pelvienne et cuisse
		M10.96	Goutte, sans précision: Jambe
		M10.97	Goutte, sans précision: Cheville et pied
		M10.98	Goutte, sans précision: Autres
		M10.99	Goutte, sans précision: Localisations non précisées
		M11.00	Maladie par dépôt d'hydroxyapatite: Sièges multiples
		M11.01	Maladie par dépôt d'hydroxyapatite: Région scapulaire
		M11.02	Maladie par dépôt d'hydroxyapatite: Bras
		M11.03	Maladie par dépôt d'hydroxyapatite: Avant-bras
		M11.04	Maladie par dépôt d'hydroxyapatite: Main
		M11.05	Maladie par dépôt d'hydroxyapatite: Région pelvienne et cuisse
		M11.06	Maladie par dépôt d'hydroxyapatite: Jambe
		M11.07	Maladie par dépôt d'hydroxyapatite: Cheville et pied
		M11.08	Maladie par dépôt d'hydroxyapatite: Autres
		M11.09	Maladie par dépôt d'hydroxyapatite: Localisations non précisées
		M11.10	Chondrocalcinose familiale: Sièges multiples
		M11.11	Chondrocalcinose familiale: Région scapulaire
		M11.12	Chondrocalcinose familiale: Bras
		M11.13	Chondrocalcinose familiale: Avant-bras
		M11.14	Chondrocalcinose familiale: Main
		M11.15	Chondrocalcinose familiale: Région pelvienne et cuisse
		M11.16	Chondrocalcinose familiale: Jambe
		M11.17	Chondrocalcinose familiale: Cheville et pied
		M11.18	Chondrocalcinose familiale: Autres
		M11.19	Chondrocalcinose familiale: Localisations non précisées
		M11.20	Autre chondrocalcinose: Sièges multiples
		M11.21	Autre chondrocalcinose: Région scapulaire

M11.22	Autre chondrocalcinose: Bras	M12.13	Maladie de Kaschin-Beck: Avant-bras
M11.23	Autre chondrocalcinose: Avant-bras	M12.14	Maladie de Kaschin-Beck: Main
M11.24	Autre chondrocalcinose: Main	M12.15	Maladie de Kaschin-Beck: Région pelvienne et cuisse
M11.25	Autre chondrocalcinose: Région pelvienne et cuisse	M12.16	Maladie de Kaschin-Beck: Jambe
M11.26	Autre chondrocalcinose: Jambe	M12.17	Maladie de Kaschin-Beck: Cheville et pied
M11.27	Autre chondrocalcinose: Cheville et pied	M12.18	Maladie de Kaschin-Beck: Autres
M11.28	Autre chondrocalcinose: Autres	M12.19	Maladie de Kaschin-Beck: Localisations non précisées
M11.29	Autre chondrocalcinose: Localisations non précisées	M12.20	Synovite villonodulaire (pigmentaire): Sièges multiples
M11.80	Autres arthropathies dues à des microcristaux précisés: Sièges multiples	M12.21	Synovite villonodulaire (pigmentaire): Région scapulaire
M11.81	Autres arthropathies dues à des microcristaux précisés: Région scapulaire	M12.22	Synovite villonodulaire (pigmentaire): Bras
M11.82	Autres arthropathies dues à des microcristaux précisés: Bras	M12.23	Synovite villonodulaire (pigmentaire): Avant-bras
M11.83	Autres arthropathies dues à des microcristaux précisés: Avant-bras	M12.24	Synovite villonodulaire (pigmentaire): Main
M11.84	Autres arthropathies dues à des microcristaux précisés: Main	M12.25	Synovite villonodulaire (pigmentaire): Région pelvienne et cuisse
M11.85	Autres arthropathies dues à des microcristaux précisés: Région pelvienne et cuisse	M12.26	Synovite villonodulaire (pigmentaire): Jambe
M11.86	Autres arthropathies dues à des microcristaux précisés: Jambe	M12.27	Synovite villonodulaire (pigmentaire): Cheville et pied
M11.87	Autres arthropathies dues à des microcristaux précisés: Cheville et pied	M12.28	Synovite villonodulaire (pigmentaire): Autres
M11.88	Autres arthropathies dues à des microcristaux précisés: Autres	M12.29	Synovite villonodulaire (pigmentaire): Localisations non précisées
M11.89	Autres arthropathies dues à des microcristaux précisés: Localisations non précisées	M12.30	Rhumatisme palindromique: Sièges multiples
M11.90	Arthropathie due à des microcristaux, sans précision: Sièges multiples	M12.31	Rhumatisme palindromique: Région scapulaire
M11.91	Arthropathie due à des microcristaux, sans précision: Région scapulaire	M12.32	Rhumatisme palindromique: Bras
M11.92	Arthropathie due à des microcristaux, sans précision: Bras	M12.33	Rhumatisme palindromique: Avant-bras
M11.93	Arthropathie due à des microcristaux, sans précision: Avant-bras	M12.34	Rhumatisme palindromique: Main
M11.94	Arthropathie due à des microcristaux, sans précision: Main	M12.35	Rhumatisme palindromique: Région pelvienne et cuisse
M11.95	Arthropathie due à des microcristaux, sans précision: Région pelvienne et cuisse	M12.36	Rhumatisme palindromique: Jambe
M11.96	Arthropathie due à des microcristaux, sans précision: Jambe	M12.37	Rhumatisme palindromique: Cheville et pied
M11.97	Arthropathie due à des microcristaux, sans précision: Cheville et pied	M12.38	Rhumatisme palindromique: Autres
M11.98	Arthropathie due à des microcristaux, sans précision: Autres	M12.39	Rhumatisme palindromique: Localisations non précisées
M11.99	Arthropathie due à des microcristaux, sans précision: Localisations non précisées	M12.40	Hydarthrose intermittente: Sièges multiples
M12.00	Arthropathie chronique post-rhumatismale [Jaccoud]: Sièges multiples	M12.41	Hydarthrose intermittente: Région scapulaire
M12.01	Arthropathie chronique post-rhumatismale [Jaccoud]: Région scapulaire	M12.42	Hydarthrose intermittente: Bras
M12.02	Arthropathie chronique post-rhumatismale [Jaccoud]: Bras	M12.43	Hydarthrose intermittente: Avant-bras
M12.03	Arthropathie chronique post-rhumatismale [Jaccoud]: Avant-bras	M12.44	Hydarthrose intermittente: Main
M12.04	Arthropathie chronique post-rhumatismale [Jaccoud]: Main	M12.45	Hydarthrose intermittente: Région pelvienne et cuisse
M12.05	Arthropathie chronique post-rhumatismale [Jaccoud]: Région pelvienne et cuisse	M12.46	Hydarthrose intermittente: Jambe
M12.06	Arthropathie chronique post-rhumatismale [Jaccoud]: Jambe	M12.47	Hydarthrose intermittente: Cheville et pied
M12.07	Arthropathie chronique post-rhumatismale [Jaccoud]: Cheville et pied	M12.48	Hydarthrose intermittente: Autres
M12.08	Arthropathie chronique post-rhumatismale [Jaccoud]: Autres	M12.49	Hydarthrose intermittente: Localisations non précisées
M12.09	Arthropathie chronique post-rhumatismale [Jaccoud]: Localisations non précisées	M12.50	Arthropathie traumatique: Sièges multiples
M12.10	Maladie de Kaschin-Beck: Sièges multiples	M12.51	Arthropathie traumatique: Région scapulaire
M12.11	Maladie de Kaschin-Beck: Région scapulaire	M12.52	Arthropathie traumatique: Bras
M12.12	Maladie de Kaschin-Beck: Bras	M12.53	Arthropathie traumatique: Avant-bras
		M12.54	Arthropathie traumatique: Main
		M12.55	Arthropathie traumatique: Région pelvienne et cuisse
		M12.56	Arthropathie traumatique: Jambe
		M12.57	Arthropathie traumatique: Cheville et pied
		M12.58	Arthropathie traumatique: Autres
		M12.59	Arthropathie traumatique: Localisations non précisées
		M12.80	Autres arthropathies spécifiques, non classées ailleurs: Sièges multiples
		M12.81	Autres arthropathies spécifiques, non classées ailleurs: Région scapulaire
		M12.82	Autres arthropathies spécifiques, non classées ailleurs: Bras
		M12.83	Autres arthropathies spécifiques, non classées ailleurs: Avant-bras
		M12.84	Autres arthropathies spécifiques, non classées ailleurs: Main
		M12.85	Autres arthropathies spécifiques, non classées ailleurs: Région pelvienne et cuisse

M12.86	Autres arthropathies spécifiques, non classées ailleurs: Jambe	M14.12	Arthropathie à microcristaux au cours d'autres troubles métaboliques classés ailleurs: Bras
M12.87	Autres arthropathies spécifiques, non classées ailleurs: Cheville et pied	M14.13	Arthropathie à microcristaux au cours d'autres troubles métaboliques classés ailleurs: Avant-bras
M12.88	Autres arthropathies spécifiques, non classées ailleurs: Autres	M14.14	Arthropathie à microcristaux au cours d'autres troubles métaboliques classés ailleurs: Main
M12.89	Autres arthropathies spécifiques, non classées ailleurs: Localisations non précisées	M14.15	Arthropathie à microcristaux au cours d'autres troubles métaboliques classés ailleurs: Région pelvienne et cuisse
M13.0	Polyarthrite, sans précision	M14.16	Arthropathie à microcristaux au cours d'autres troubles métaboliques classés ailleurs: Jambe
M13.11	Monoarthrite, non classée ailleurs: Région scapulaire	M14.17	Arthropathie à microcristaux au cours d'autres troubles métaboliques classés ailleurs: Cheville et pied
M13.12	Monoarthrite, non classée ailleurs: Bras	M14.18	Arthropathie à microcristaux au cours d'autres troubles métaboliques classés ailleurs: Autres
M13.13	Monoarthrite, non classée ailleurs: Avant-bras	M14.19	Arthropathie à microcristaux au cours d'autres troubles métaboliques classés ailleurs: Localisations non précisées
M13.14	Monoarthrite, non classée ailleurs: Main	M14.20	Arthropathie diabétique {E10-E14 avec le quatrième chiffre .6}: Sièges multiples
M13.15	Monoarthrite, non classée ailleurs: Région pelvienne et cuisse	M14.21	Arthropathie diabétique {E10-E14 avec le quatrième chiffre .6}: Région scapulaire
M13.16	Monoarthrite, non classée ailleurs: Jambe	M14.22	Arthropathie diabétique {E10-E14 avec le quatrième chiffre .6}: Bras
M13.17	Monoarthrite, non classée ailleurs: Cheville et pied	M14.23	Arthropathie diabétique {E10-E14 avec le quatrième chiffre .6}: Avant-bras
M13.18	Monoarthrite, non classée ailleurs: Autres	M14.24	Arthropathie diabétique {E10-E14 avec le quatrième chiffre .6}: Main
M13.19	Monoarthrite, non classée ailleurs: Localisations non précisées	M14.25	Arthropathie diabétique {E10-E14 avec le quatrième chiffre .6}: Région pelvienne et cuisse
M13.80	Autres arthrites précisées: Sièges multiples	M14.26	Arthropathie diabétique {E10-E14 avec le quatrième chiffre .6}: Jambe
M13.81	Autres arthrites précisées: Région scapulaire	M14.27	Arthropathie diabétique {E10-E14 avec le quatrième chiffre .6}: Cheville et pied
M13.82	Autres arthrites précisées: Bras	M14.28	Arthropathie diabétique {E10-E14 avec le quatrième chiffre .6}: Autres
M13.83	Autres arthrites précisées: Avant-bras	M14.29	Arthropathie diabétique {E10-E14 avec le quatrième chiffre .6}: Localisations non précisées
M13.84	Autres arthrites précisées: Main	M14.30	Dermato-arthrite lipoïde {E78.8}: Sièges multiples
M13.85	Autres arthrites précisées: Région pelvienne et cuisse	M14.31	Dermato-arthrite lipoïde {E78.8}: Région scapulaire
M13.86	Autres arthrites précisées: Jambe	M14.32	Dermato-arthrite lipoïde {E78.8}: Bras
M13.87	Autres arthrites précisées: Cheville et pied	M14.33	Dermato-arthrite lipoïde {E78.8}: Avant-bras
M13.88	Autres arthrites précisées: Autres	M14.34	Dermato-arthrite lipoïde {E78.8}: Main
M13.89	Autres arthrites précisées: Localisations non précisées	M14.35	Dermato-arthrite lipoïde {E78.8}: Région pelvienne et cuisse
M13.90	Arthrite, sans précision: Sièges multiples	M14.36	Dermato-arthrite lipoïde {E78.8}: Jambe
M13.91	Arthrite, sans précision: Région scapulaire	M14.37	Dermato-arthrite lipoïde {E78.8}: Cheville et pied
M13.92	Arthrite, sans précision: Bras	M14.38	Dermato-arthrite lipoïde {E78.8}: Autres
M13.93	Arthrite, sans précision: Avant-bras	M14.39	Dermato-arthrite lipoïde {E78.8}: Localisations non précisées
M13.94	Arthrite, sans précision: Main	M14.40	Arthropathie au cours d'amylose {E85.-}: Sièges multiples
M13.95	Arthrite, sans précision: Région pelvienne et cuisse	M14.41	Arthropathie au cours d'amylose {E85.-}: Région scapulaire
M13.96	Arthrite, sans précision: Jambe	M14.42	Arthropathie au cours d'amylose {E85.-}: Bras
M13.97	Arthrite, sans précision: Cheville et pied	M14.43	Arthropathie au cours d'amylose {E85.-}: Avant-bras
M13.98	Arthrite, sans précision: Autres	M14.44	Arthropathie au cours d'amylose {E85.-}: Main
M13.99	Arthrite, sans précision: Localisations non précisées	M14.45	Arthropathie au cours d'amylose {E85.-}: Région pelvienne et cuisse
M14.00	Arthropathie goutteuse due à un déficit enzymatique et autres troubles héréditaires: Sièges multiples	M14.46	Arthropathie au cours d'amylose {E85.-}: Jambe
M14.01	Arthropathie goutteuse due à un déficit enzymatique et autres troubles héréditaires: Région scapulaire	M14.47	Arthropathie au cours d'amylose {E85.-}: Cheville et pied
M14.02	Arthropathie goutteuse due à un déficit enzymatique et autres troubles héréditaires: Bras	M14.48	Arthropathie au cours d'amylose {E85.-}: Autres
M14.03	Arthropathie goutteuse due à un déficit enzymatique et autres troubles héréditaires: Avant-bras	M14.49	Arthropathie au cours d'amylose {E85.-}: Localisations non précisées
M14.04	Arthropathie goutteuse due à un déficit enzymatique et autres troubles héréditaires: Main	M14.50	Arthropathie au cours d'autres maladies endocriniennes, nutritionnelles et métaboliques: Sièges multiples
M14.05	Arthropathie goutteuse due à un déficit enzymatique et autres troubles héréditaires: Région pelvienne et cuisse		
M14.06	Arthropathie goutteuse due à un déficit enzymatique et autres troubles héréditaires: Jambe		
M14.07	Arthropathie goutteuse due à un déficit enzymatique et autres troubles héréditaires: Cheville et pied		
M14.08	Arthropathie goutteuse due à un déficit enzymatique et autres troubles héréditaires: Autres		
M14.09	Arthropathie goutteuse due à un déficit enzymatique et autres troubles héréditaires: Localisations non précisées		
M14.10	Arthropathie à microcristaux au cours d'autres troubles métaboliques classés ailleurs: Sièges multiples		
M14.11	Arthropathie à microcristaux au cours d'autres troubles métaboliques classés ailleurs: Région scapulaire		

M14.51	Arthropathie au cours d'autres maladies endocriniennes, nutritionnelles et métaboliques: Région scapulaire	M16.6	Autres coxarthroses secondaires, bilatérales
M14.52	Arthropathie au cours d'autres maladies endocriniennes, nutritionnelles et métaboliques: Bras	M16.7	Autres coxarthroses secondaires
M14.53	Arthropathie au cours d'autres maladies endocriniennes, nutritionnelles et métaboliques: Avant-bras	M16.9	Coxarthrose, sans précision
M14.54	Arthropathie au cours d'autres maladies endocriniennes, nutritionnelles et métaboliques: Main	M17.0	Gonarthrose primaire, bilatérale
M14.55	Arthropathie au cours d'autres maladies endocriniennes, nutritionnelles et métaboliques: Région pelvienne et cuisse	M17.1	Autres gonarthroses primaires
M14.56	Arthropathie au cours d'autres maladies endocriniennes, nutritionnelles et métaboliques: Jambe	M17.2	Gonarthrose post-traumatique, bilatérale
M14.57	Arthropathie au cours d'autres maladies endocriniennes, nutritionnelles et métaboliques: Cheville et pied	M17.3	Autres gonarthroses post-traumatiques
M14.58	Arthropathie au cours d'autres maladies endocriniennes, nutritionnelles et métaboliques: Autres	M17.4	Autres gonarthroses secondaires, bilatérales
M14.59	Arthropathie au cours d'autres maladies endocriniennes, nutritionnelles et métaboliques: Localisations non précisées	M17.5	Autres gonarthroses secondaires
M14.60	Arthropathie neuropathique: Sièges multiples	M17.9	Gonarthrose, sans précision
M14.61	Arthropathie neuropathique: Région scapulaire	M18.0	Arthrose primaire de la première articulation carpo-métacarpienne, bilatérale
M14.62	Arthropathie neuropathique: Bras	M18.1	Autres arthroses primaires de la première articulation carpo-métacarpienne
M14.63	Arthropathie neuropathique: Avant-bras	M18.2	Arthrose post-traumatique de la première articulation carpo-métacarpienne, bilatérale
M14.64	Arthropathie neuropathique: Main	M18.3	Autres arthroses post-traumatiques de la première articulation carpo-métacarpienne
M14.65	Arthropathie neuropathique: Région pelvienne et cuisse	M18.4	Autres arthroses secondaires de la première articulation carpo-métacarpienne, bilatérale
M14.66	Arthropathie neuropathique: Jambe	M18.5	Autres arthroses secondaires de la première articulation carpo-métacarpienne
M14.67	Arthropathie neuropathique: Cheville et pied	M18.9	Arthrose de la première articulation carpo-métacarpienne, sans précision
M14.68	Arthropathie neuropathique: Autres	M19.01	Arthrose primaire d'autres articulations: Région scapulaire
M14.69	Arthropathie neuropathique: Localisations non précisées	M19.02	Arthrose primaire d'autres articulations: Bras
M14.80	Arthropathie au cours d'autres maladies précisées classées ailleurs: Sièges multiples	M19.03	Arthrose primaire d'autres articulations: Avant-bras
M14.81	Arthropathie au cours d'autres maladies précisées classées ailleurs: Région scapulaire	M19.04	Arthrose primaire d'autres articulations: Main
M14.82	Arthropathie au cours d'autres maladies précisées classées ailleurs: Bras	M19.05	Arthrose primaire d'autres articulations: Région pelvienne et cuisse
M14.83	Arthropathie au cours d'autres maladies précisées classées ailleurs: Avant-bras	M19.07	Arthrose primaire d'autres articulations: Cheville et pied
M14.84	Arthropathie au cours d'autres maladies précisées classées ailleurs: Main	M19.08	Arthrose primaire d'autres articulations: Autres
M14.85	Arthropathie au cours d'autres maladies précisées classées ailleurs: Région pelvienne et cuisse	M19.09	Arthrose primaire d'autres articulations: Localisations non précisées
M14.86	Arthropathie au cours d'autres maladies précisées classées ailleurs: Jambe	M19.11	Arthrose post-traumatique d'autres articulations: Région scapulaire
M14.87	Arthropathie au cours d'autres maladies précisées classées ailleurs: Cheville et pied	M19.12	Arthrose post-traumatique d'autres articulations: Bras
M14.88	Arthropathie au cours d'autres maladies précisées classées ailleurs: Autres	M19.13	Arthrose post-traumatique d'autres articulations: Avant-bras
M14.89	Arthropathie au cours d'autres maladies précisées classées ailleurs: Localisations non précisées	M19.14	Arthrose post-traumatique d'autres articulations: Main
M15.0	(Ostéo)arthrose primaire généralisée	M19.15	Arthrose post-traumatique d'autres articulations: Région pelvienne et cuisse
M15.1	Nodosités d'Heberden (avec arthropathie)	M19.17	Arthrose post-traumatique d'autres articulations: Cheville et pied
M15.2	Nodosités de Bouchard (avec arthropathie)	M19.18	Arthrose post-traumatique d'autres articulations: Autres
M15.3	Arthrose secondaire multiple	M19.19	Arthrose post-traumatique d'autres articulations: Localisations non précisées
M15.4	(Ostéo)arthrose érosive	M19.21	Autres arthroses secondaires: Région scapulaire
M15.8	Autres polyarthroses	M19.22	Autres arthroses secondaires: Bras
M15.9	Polyarthrose, sans précision	M19.23	Autres arthroses secondaires: Avant-bras
M16.0	Coxarthrose primaire, bilatérale	M19.24	Autres arthroses secondaires: Main
M16.1	Autres coxarthroses primaires	M19.25	Autres arthroses secondaires: Région pelvienne et cuisse
M16.2	Coxarthrose d'origine dysplasique, bilatérale	M19.27	Autres arthroses secondaires: Cheville et pied
M16.3	Autres coxarthroses dysplasiques	M19.28	Autres arthroses secondaires: Autres
M16.4	Coxarthrose post-traumatique, bilatérale	M19.29	Autres arthroses secondaires: Localisations non précisées
M16.5	Autres coxarthroses post-traumatiques	M19.81	Autres arthroses précisées: Région scapulaire
		M19.82	Autres arthroses précisées: Bras
		M19.83	Autres arthroses précisées: Avant-bras
		M19.84	Autres arthroses précisées: Main
		M19.85	Autres arthroses précisées: Région pelvienne et cuisse
		M19.87	Autres arthroses précisées: Cheville et pied
		M19.88	Autres arthroses précisées: Autres

M19.89	Autres arthroses précisées: Localisations non précisées	M21.71	Inégalité des membres (acquise): Région scapulaire
M19.91	Arthrose, sans précision: Région scapulaire	M21.72	Inégalité des membres (acquise): Bras
M19.92	Arthrose, sans précision: Bras	M21.73	Inégalité des membres (acquise): Avant-bras
M19.93	Arthrose, sans précision: Avant-bras	M21.74	Inégalité des membres (acquise): Main
M19.94	Arthrose, sans précision: Main	M21.75	Inégalité des membres (acquise): Région pelvienne et cuisse
M19.95	Arthrose, sans précision: Région pelvienne et cuisse	M21.76	Inégalité des membres (acquise): Jambe
M19.97	Arthrose, sans précision: Cheville et pied	M21.77	Inégalité des membres (acquise): Cheville et pied
M19.98	Arthrose, sans précision: Autres	M21.79	Inégalité des membres (acquise): Localisations non précisées
M19.99	Arthrose, sans précision: Localisations non précisées	M21.80	Autres déformations précisées des membres: Sièges multiples
M20.0	Déformation de(s) doigt(s)	M21.81	Autres déformations précisées des membres: Région scapulaire
M20.1	Hallux valgus (acquis)	M21.82	Autres déformations précisées des membres: Bras
M20.2	Hallux rigidus	M21.83	Autres déformations précisées des membres: Avant-bras
M20.3	Autres déformations (acquises) du gros orteil	M21.84	Autres déformations précisées des membres: Main
M20.4	Autre(s) orteil(s) en marteau (acquis)	M21.85	Autres déformations précisées des membres: Région pelvienne et cuisse
M20.5	Autres déformations (acquises) d'(es) orteil(s)	M21.86	Autres déformations précisées des membres: Jambe
M20.6	Déformation acquise(s) d'(es) orteil(s), sans précision	M21.89	Autres déformations précisées des membres: Localisations non précisées
M21.00	Déformation en valgus, non classée ailleurs: Sièges multiples	M21.90	Déformation acquise d'un membre, sans précision: Sièges multiples
M21.01	Déformation en valgus, non classée ailleurs: Région scapulaire	M21.91	Déformation acquise d'un membre, sans précision: Région scapulaire
M21.02	Déformation en valgus, non classée ailleurs: Bras	M21.92	Déformation acquise d'un membre, sans précision: Bras
M21.03	Déformation en valgus, non classée ailleurs: Avant-bras	M21.93	Déformation acquise d'un membre, sans précision: Avant-bras
M21.04	Déformation en valgus, non classée ailleurs: Main	M21.94	Déformation acquise d'un membre, sans précision: Main
M21.05	Déformation en valgus, non classée ailleurs: Région pelvienne et cuisse	M21.95	Déformation acquise d'un membre, sans précision: Région pelvienne et cuisse
M21.06	Déformation en valgus, non classée ailleurs: Jambe	M21.96	Déformation acquise d'un membre, sans précision: Jambe
M21.07	Déformation en valgus, non classée ailleurs: Cheville et pied	M21.97	Déformation acquise d'un membre, sans précision: Cheville et pied
M21.08	Déformation en valgus, non classée ailleurs: Autres	M21.99	Déformation acquise d'un membre, sans précision: Localisations non précisées
M21.09	Déformation en valgus, non classée ailleurs: Localisations non précisées	M22.0	Luxation récidivante de la rotule
M21.10	Déformation en varus, non classée ailleurs: Sièges multiples	M22.1	Subluxation récidivante de la rotule
M21.11	Déformation en varus, non classée ailleurs: Région scapulaire	M22.2	Maladies fémoro-patellaires
M21.12	Déformation en varus, non classée ailleurs: Bras	M22.3	Autres lésions de la rotule
M21.13	Déformation en varus, non classée ailleurs: Avant-bras	M22.4	Rotule chondromalacique
M21.14	Déformation en varus, non classée ailleurs: Main	M22.8	Autres maladies de la rotule
M21.15	Déformation en varus, non classée ailleurs: Région pelvienne et cuisse	M22.9	Maladie de la rotule, sans autre précision
M21.16	Déformation en varus, non classée ailleurs: Jambe	M23.00	Kyste du ménisque: Localisations multiples
M21.17	Déformation en varus, non classée ailleurs: Cheville et pied	M23.01	Kyste du ménisque: Corne antérieure du ménisque interne
M21.18	Déformation en varus, non classée ailleurs: Autres	M23.02	Kyste du ménisque: Corne postérieure du ménisque interne
M21.19	Déformation en varus, non classée ailleurs: Localisations non précisées	M23.03	Kyste du ménisque: Autre partie et partie non précisée du ménisque interne
M21.20	Déformation en flexion: Sièges multiples	M23.04	Kyste du ménisque: Corne antérieure du ménisque externe
M21.21	Déformation en flexion: Région scapulaire	M23.05	Kyste du ménisque: Corne postérieure du ménisque externe
M21.22	Déformation en flexion: Bras	M23.06	Kyste du ménisque: Autre partie et partie non précisée du ménisque externe
M21.23	Déformation en flexion: Avant-bras	M23.09	Kyste du ménisque: Ménisque SAI
M21.24	Déformation en flexion: Main	M23.10	Ménisque discoïde (congénital): Localisations multiples
M21.25	Déformation en flexion: Région pelvienne et cuisse	M23.13	Ménisque discoïde (congénital): Ménisque interne
M21.26	Déformation en flexion: Jambe	M23.16	Ménisque discoïde (congénital): ménisque externe
M21.27	Déformation en flexion: Cheville et pied	M23.19	Ménisque discoïde (congénital): Ménisque SAI
M21.28	Déformation en flexion: Autres	M23.20	Lésion du ménisque due à une déchirure ou un traumatisme ancien: Localisations multiples
M21.29	Déformation en flexion: Localisations non précisées		
M21.30	Poignet ou pied tombant (acquis): Sièges multiples		
M21.37	Poignet ou pied tombant (acquis): Cheville et pied		
M21.4	Pied plat [pes planus] (acquis)		
M21.57	Main et pied bot(e) ou en griffe acquis(e): Cheville et pied		
M21.60	Pied creux, acquis		
M21.61	Pied plat valgus, acquis		
M21.62	Pied équin, acquis		
M21.63	Pied étalé en éventail, acquis		
M21.68	Autres déformations acquises de la cheville et du pied		
M21.70	Inégalité des membres (acquise): Sièges multiples		

M23.21	Lésion du ménisque due à une déchirure ou un traumatisme ancien: Corne antérieure du ménisque interne	M23.87	Autres lésions internes du genou: Ligament capsulaire
M23.22	Lésion du ménisque due à une déchirure ou un traumatisme ancien: Corne postérieure du ménisque interne	M23.89	Autres lésions internes du genou: Ligament non précisé
M23.23	Lésion du ménisque due à une déchirure ou un traumatisme ancien: Autre partie et partie non précisée du ménisque interne	M23.90	Lésion interne du genou, sans précision: Localisations multiples
M23.24	Lésion du ménisque due à une déchirure ou un traumatisme ancien: Corne antérieure du ménisque externe	M23.91	Lésion interne du genou, sans précision: Ligament croisé antérieur ou corne antérieure du ménisque interne
M23.25	Lésion du ménisque due à une déchirure ou un traumatisme ancien: Corne postérieure du ménisque externe	M23.92	Lésion interne du genou, sans précision: Ligament croisé postérieur ou corne postérieure du ménisque interne
M23.26	Lésion du ménisque due à une déchirure ou un traumatisme ancien: Autre partie et partie non précisée du ménisque externe	M23.93	Lésion interne du genou, sans précision: Ligament interne [Lig. tibial collatéral] ou partie autre et non précisée du ménisque interne
M23.29	Lésion du ménisque due à une déchirure ou un traumatisme ancien: Ménisque SAI	M23.94	Lésion interne du genou, sans précision: Ligament externe [Lig. péronier collatéral] ou corne antérieure du ménisque externe
M23.30	Autres atteintes du ménisque: Localisations multiples	M23.95	Lésion interne du genou, sans précision: Corne postérieure du ménisque externe
M23.31	Autres atteintes du ménisque: Corne antérieure du ménisque interne	M23.96	Lésion interne du genou, sans précision: Partie autre et non précisée du ménisque externe
M23.32	Autres atteintes du ménisque: Corne postérieure du ménisque interne	M23.97	Lésion interne du genou, sans précision: Ligament capsulaire
M23.33	Autres atteintes du ménisque: Autre partie et partie non précisée du ménisque interne	M23.99	Lésion interne du genou, sans précision: Ligament non précisé ou ménisque non précisé
M23.34	Autres atteintes du ménisque: Corne antérieure du ménisque externe	M24.00	Souris intra-articulaire: Sièges multiples
M23.35	Autres atteintes du ménisque: Corne postérieure du ménisque externe	M24.01	Souris intra-articulaire: Région scapulaire
M23.36	Autres atteintes du ménisque: Autre partie et partie non précisée du ménisque externe	M24.02	Souris intra-articulaire: Bras
M23.39	Autres atteintes du ménisque: Ménisque SAI	M24.03	Souris intra-articulaire: Avant-bras
M23.4	Souris intra-articulaire du genou	M24.04	Souris intra-articulaire: Main
M23.50	Instabilité chronique du genou: Localisations multiples	M24.05	Souris intra-articulaire: Région pelvienne et cuisse
M23.51	Instabilité chronique du genou: Ligament croisé antérieur	M24.07	Souris intra-articulaire: Cheville et pied
M23.52	Instabilité chronique du genou: Ligament croisé postérieur	M24.08	Souris intra-articulaire: Autres
M23.53	Instabilité chronique du genou: Ligament interne [Lig. tibial collatéral]	M24.09	Souris intra-articulaire: Localisations non précisées
M23.54	Instabilité chronique du genou: Ligament externe [Lig. péronier collatéral]	M24.10	Autres atteintes du cartilage articulaire: Sièges multiples
M23.57	Instabilité chronique du genou: Ligament capsulaire	M24.11	Autres atteintes du cartilage articulaire: Région scapulaire
M23.59	Instabilité chronique du genou: Ligament non précisé	M24.12	Autres atteintes du cartilage articulaire: Bras
M23.60	Autres ruptures spontanées de ligament(s) du genou: Localisations multiples	M24.13	Autres atteintes du cartilage articulaire: Avant-bras
M23.61	Autres ruptures spontanées de ligament(s) du genou: Ligament croisé antérieur	M24.14	Autres atteintes du cartilage articulaire: Main
M23.62	Autres ruptures spontanées de ligament(s) du genou: Ligament croisé postérieur	M24.15	Autres atteintes du cartilage articulaire: Région pelvienne et cuisse
M23.63	Autres ruptures spontanées de ligament(s) du genou: Ligament interne	M24.17	Autres atteintes du cartilage articulaire: Cheville et pied
M23.64	Autres ruptures spontanées de ligament(s) du genou: Ligament externe]	M24.18	Autres atteintes du cartilage articulaire: Autres
M23.67	Autres ruptures spontanées de ligament(s) du genou: Ligament capsulaire	M24.19	Autres atteintes du cartilage articulaire: Localisations non précisées
M23.69	Autres ruptures spontanées de ligament(s) du genou: Ligament non précisé	M24.20	Lésion ligamentaire: Sièges multiples
M23.80	Autres lésions internes du genou: Localisations multiples	M24.21	Lésion ligamentaire: Région scapulaire
M23.81	Autres lésions internes du genou: Ligament croisé antérieur	M24.22	Lésion ligamentaire: Bras
M23.82	Autres lésions internes du genou: Ligament croisé postérieur	M24.23	Lésion ligamentaire: Avant-bras
M23.83	Autres lésions internes du genou: ligament interne [Lig. tibial collatéral]	M24.24	Lésion ligamentaire: Main
M23.84	Autres lésions internes du genou: Ligament externe [Lig. péronier collatéral]	M24.25	Lésion ligamentaire: Région pelvienne et cuisse
		M24.27	Lésion ligamentaire: Cheville et pied
		M24.28	Lésion ligamentaire: Autres
		M24.29	Lésion ligamentaire: Localisations non précisées
		M24.30	Luxation et subluxation pathologiques d'une articulation, non classées ailleurs: Sièges multiples
		M24.31	Luxation et subluxation pathologiques d'une articulation, non classées ailleurs: Région scapulaire
		M24.32	Luxation et subluxation pathologiques d'une articulation, non classées ailleurs: Bras
		M24.33	Luxation et subluxation pathologiques d'une articulation, non classées ailleurs: Avant-bras
		M24.34	Luxation et subluxation pathologiques d'une articulation, non classées ailleurs: Main
		M24.35	Luxation et subluxation pathologiques d'une articulation, non classées ailleurs: Région pelvienne et cuisse

M24.36	Luxation et subluxation pathologiques d'une articulation, non classées ailleurs: Jambe	M24.91	Affection articulaire, sans précision: Région scapulaire
M24.37	Luxation et subluxation pathologiques d'une articulation, non classées ailleurs: Cheville et pied	M24.92	Affection articulaire, sans précision: Bras
M24.38	Luxation et subluxation pathologiques d'une articulation, non classées ailleurs: Autres	M24.93	Affection articulaire, sans précision: Avant-bras
M24.39	Luxation et subluxation pathologiques d'une articulation, non classées ailleurs: Localisations non précisées	M24.94	Affection articulaire, sans précision: Main
M24.40	Luxation et subluxation articulaires récidivantes: Sièges multiples	M24.95	Affection articulaire, sans précision: Région pelvienne et cuisse
M24.41	Luxation et subluxation articulaires récidivantes: Région scapulaire	M24.97	Affection articulaire, sans précision: Cheville et pied
M24.42	Luxation et subluxation articulaires récidivantes: Bras	M24.98	Affection articulaire, sans précision: Autres
M24.43	Luxation et subluxation articulaires récidivantes: Avant-bras	M24.99	Affection articulaire, sans précision: Localisations non précisées
M24.44	Luxation et subluxation articulaires récidivantes: Main	M25.00	Hémarthrose: Sièges multiples
M24.45	Luxation et subluxation articulaires récidivantes: Région pelvienne et cuisse	M25.01	Hémarthrose: Région scapulaire
M24.46	Luxation et subluxation articulaires récidivantes: Jambe	M25.02	Hémarthrose: Bras
M24.47	Luxation et subluxation articulaires récidivantes: Cheville et pied	M25.03	Hémarthrose: Avant-bras
M24.48	Luxation et subluxation articulaires récidivantes: Autres	M25.04	Hémarthrose: Main
M24.49	Luxation et subluxation articulaires récidivantes: Localisations non précisées	M25.05	Hémarthrose: Région pelvienne et cuisse
M24.50	Raideur articulaire par contracture: Sièges multiples	M25.06	Hémarthrose: Jambe
M24.51	Raideur articulaire par contracture: Région scapulaire	M25.07	Hémarthrose: Cheville et pied
M24.52	Raideur articulaire par contracture: Bras	M25.08	Hémarthrose: Autres
M24.53	Raideur articulaire par contracture: Avant-bras	M25.09	Hémarthrose: Localisations non précisées
M24.54	Raideur articulaire par contracture: Main	M25.10	Fistule articulaire: Sièges multiples
M24.55	Raideur articulaire par contracture: Région pelvienne et cuisse	M25.11	Fistule articulaire: Région scapulaire
M24.56	Raideur articulaire par contracture: Jambe	M25.12	Fistule articulaire: Bras
M24.57	Raideur articulaire par contracture: Cheville et pied	M25.13	Fistule articulaire: Avant-bras
M24.58	Raideur articulaire par contracture: Autres	M25.14	Fistule articulaire: Main
M24.59	Raideur articulaire par contracture: Localisations non précisées	M25.15	Fistule articulaire: Région pelvienne et cuisse
M24.60	Ankylose articulaire: Sièges multiples	M25.16	Fistule articulaire: Jambe
M24.61	Ankylose articulaire: Région scapulaire	M25.17	Fistule articulaire: Cheville et pied
M24.62	Ankylose articulaire: Bras	M25.18	Fistule articulaire: Autres
M24.63	Ankylose articulaire: Avant-bras	M25.19	Fistule articulaire: Localisations non précisées
M24.64	Ankylose articulaire: Main	M25.20	Hyperlaxité articulaire: Sièges multiples
M24.65	Ankylose articulaire: Région pelvienne et cuisse	M25.21	Hyperlaxité articulaire: Région scapulaire
M24.66	Ankylose articulaire: Jambe	M25.22	Hyperlaxité articulaire: Bras
M24.67	Ankylose articulaire: Cheville et pied	M25.23	Hyperlaxité articulaire: Avant-bras
M24.68	Ankylose articulaire: Autres	M25.24	Hyperlaxité articulaire: Main
M24.69	Ankylose articulaire: Localisations non précisées	M25.25	Hyperlaxité articulaire: Région pelvienne et cuisse
M24.7	Protrusion acétabulaire	M25.26	Hyperlaxité articulaire: Jambe
M24.80	Autres affections articulaires spécifiques, non classées ailleurs: Sièges multiples	M25.27	Hyperlaxité articulaire: Cheville et pied
M24.81	Autres affections articulaires spécifiques, non classées ailleurs: Région scapulaire	M25.28	Hyperlaxité articulaire: Autres
M24.82	Autres affections articulaires spécifiques, non classées ailleurs: Bras	M25.29	Hyperlaxité articulaire: Localisations non précisées
M24.83	Autres affections articulaires spécifiques, non classées ailleurs: Avant-bras	M25.30	Autres instabilités articulaires: Sièges multiples
M24.84	Autres affections articulaires spécifiques, non classées ailleurs: Main	M25.31	Autres instabilités articulaires: Région scapulaire
M24.85	Autres affections articulaires spécifiques, non classées ailleurs: Région pelvienne et cuisse	M25.32	Autres instabilités articulaires: Bras
M24.87	Autres affections articulaires spécifiques, non classées ailleurs: Cheville et pied	M25.33	Autres instabilités articulaires: Avant-bras
M24.88	Autres affections articulaires spécifiques, non classées ailleurs: Autres	M25.34	Autres instabilités articulaires: Main
M24.89	Autres affections articulaires spécifiques, non classées ailleurs: Localisations non précisées	M25.35	Autres instabilités articulaires: Région pelvienne et cuisse
M24.90	Affection articulaire, sans précision: Sièges multiples	M25.36	Autres instabilités articulaires: Jambe
		M25.37	Autres instabilités articulaires: Cheville et pied
		M25.38	Autres instabilités articulaires: Autres
		M25.39	Autres instabilités articulaires: Localisations non précisées
		M25.40	Epanchement articulaire: Sièges multiples
		M25.41	Epanchement articulaire: Région scapulaire
		M25.42	Epanchement articulaire: Bras
		M25.43	Epanchement articulaire: Avant-bras
		M25.44	Epanchement articulaire: Main
		M25.45	Epanchement articulaire: Région pelvienne et cuisse
		M25.46	Epanchement articulaire: Jambe
		M25.47	Epanchement articulaire: Cheville et pied
		M25.48	Epanchement articulaire: Autres
		M25.49	Epanchement articulaire: Localisations non précisées
		M25.50	Douleur articulaire: Sièges multiples
		M25.51	Douleur articulaire: Région scapulaire
		M25.52	Douleur articulaire: Bras
		M25.53	Douleur articulaire: Avant-bras
		M25.54	Douleur articulaire: Main
		M25.55	Douleur articulaire: Région pelvienne et cuisse
		M25.56	Douleur articulaire: Jambe
		M25.57	Douleur articulaire: Cheville et pied

M25.58	Douleur articulaire: Autres	M32.1	Lupus érythémateux disséminé avec atteinte d'organes et d'appareils
M25.59	Douleur articulaire: Localisations non précisées	M32.8	Autres formes de lupus érythémateux disséminé
M25.60	Raideur articulaire, non classée ailleurs: Sièges multiples	M32.9	Lupus érythémateux disséminé, sans précision
M25.61	Raideur articulaire, non classée ailleurs: Région scapulaire	M33.0	Dermatomyosite juvénile
M25.62	Raideur articulaire, non classée ailleurs: Bras	M33.1	Autres dermatomyosites
M25.63	Raideur articulaire, non classée ailleurs: Avant-bras	M33.2	Polymyosite
M25.64	Raideur articulaire, non classée ailleurs: Main	M33.9	Dermato-polymyosite, sans précision
M25.65	Raideur articulaire, non classée ailleurs: Région pelvienne et cuisse	M34.0	Sclérose systémique progressive
M25.66	Raideur articulaire, non classée ailleurs: Jambe	M34.1	Syndrome CR(E)ST
M25.67	Raideur articulaire, non classée ailleurs: Cheville et pied	M34.2	Sclérose systémique due à des médicaments et des produits chimiques
M25.68	Raideur articulaire, non classée ailleurs: Autres	M34.8	Autres formes de sclérose systémique
M25.69	Raideur articulaire, non classée ailleurs: Localisations non précisées	M34.9	Sclérose systémique, sans précision
M25.70	Ostéophyte: Sièges multiples	M35.0	Syndrome de Gougerot-Sjögren
M25.71	Ostéophyte: Région scapulaire	M35.1	Autres formes de passage
M25.72	Ostéophyte: Bras	M35.2	Syndrome de Behçet
M25.73	Ostéophyte: Avant-bras	M35.3	Polymyalgie rhumatismale
M25.74	Ostéophyte: Main	M35.4	Fasciite disséminée (à éosinophiles)
M25.75	Ostéophyte: Région pelvienne et cuisse	M35.5	Fibrosclérose multiple
M25.76	Ostéophyte: Jambe	M35.7	Syndrome d'hypermobilité
M25.77	Ostéophyte: Cheville et pied	M35.8	Autres atteintes systémiques précisées du tissu conjonctif
M25.78	Ostéophyte: Autres	M35.9	Atteinte systémique du tissu conjonctif, sans précision
M25.79	Ostéophyte: Localisations non précisées	M36.0	Dermato(poly)myosite au cours de maladies tumorales [C00-D48]
M25.80	Autres affections articulaires précisées: Sièges multiples	M36.1	Arthropathie au cours de maladies tumorales classées ailleurs [C00-D48]
M25.81	Autres affections articulaires précisées: Région scapulaire	M36.2	Arthropathie hémophilique [D66-D68]
M25.82	Autres affections articulaires précisées: Bras	M36.3	Arthropathie au cours d'autres maladies du sang classées ailleurs [D50-D76]
M25.83	Autres affections articulaires précisées: Avant-bras	M36.4	Arthropathie au cours de réactions d'hypersensibilité classées ailleurs
M25.84	Autres affections articulaires précisées: Main	M36.51	Stade 1 de la maladie GVH chronique du tissu conjonctif [T86.05], [T86.06]
M25.85	Autres affections articulaires précisées: Région pelvienne et cuisse	M36.52	Stade 2 de la maladie GVH chronique du tissu conjonctif [T86.06]
M25.86	Autres affections articulaires précisées: Jambe	M36.53	Stade 3 de la maladie GVH chronique du tissu conjonctif [T86.07]
M25.87	Autres affections articulaires précisées: Cheville et pied	M36.8	Atteintes systémiques du tissu conjonctif au cours d'autres maladies classées ailleurs
M25.88	Autres affections articulaires précisées: Autres	M40.00	Cyphose posturale: Localisations multiples de la colonne vertébrale
M25.89	Autres affections articulaires précisées: Localisations non précisées	M40.01	Cyphose posturale: Région occipito-atloïdo-axoïdienne
M25.90	Affection articulaire, sans précision: Sièges multiples	M40.02	Cyphose posturale: Région cervicale
M25.91	Affection articulaire, sans précision: Région scapulaire	M40.03	Cyphose posturale: Région cervico-dorsale
M25.92	Affection articulaire, sans précision: Bras	M40.04	Cyphose posturale: Région dorsale
M25.93	Affection articulaire, sans précision: Avant-bras	M40.05	Cyphose posturale: Région dorso-lombaire
M25.94	Affection articulaire, sans précision: Main	M40.06	Cyphose posturale: Région lombaire
M25.95	Affection articulaire, sans précision: Région pelvienne et cuisse	M40.07	Cyphose posturale: Région lombo-sacrée
M25.96	Affection articulaire, sans précision: Jambe	M40.08	Cyphose posturale: Région sacrée et sacro-coccygienne
M25.97	Affection articulaire, sans précision: Cheville et pied	M40.09	Cyphose posturale: Localisation non précisée
M25.98	Affection articulaire, sans précision: Autres	M40.10	Autres cyphoses secondaires: Localisations multiples de la colonne vertébrale
M25.99	Affection articulaire, sans précision: Localisations non précisées	M40.11	Autres cyphoses secondaires: Région occipito-atloïdo-axoïdienne
M30.0	Périartérite noueuse	M40.12	Autres cyphoses secondaires: Région cervicale
M30.1	Périartérite avec atteinte pulmonaire	M40.13	Autres cyphoses secondaires: Région cervico-dorsale
M30.2	Périartérite juvénile	M40.14	Autres cyphoses secondaires: Région dorsale
M30.3	Syndrome adéno-cutanéomuqueux [Kawasaki]	M40.15	Autres cyphoses secondaires: Région dorso-lombaire
M30.8	Autres affections apparentées à la périartérite noueuse	M40.16	Autres cyphoses secondaires: Région lombaire
M31.0	Angéite d'hypersensibilité	M40.17	Autres cyphoses secondaires: Région lombo-sacrée
M31.3	Granulomatose de Wegener	M40.18	Autres cyphoses secondaires: Région sacrée et sacro-coccygienne
M31.4	Syndrome de la crosse aortique [Takayasu]	M40.19	Autres cyphoses secondaires: Localisation non précisée
M31.5	Artérite à cellules géantes avec polymyalgie rhumatismale	M40.20	Cyphoses autres et non précisées: Localisations multiples de la colonne vertébrale
M31.6	Autres artérites à cellules géantes		
M31.7	Micropolyangéite microscopique		
M31.8	Autres vasculopathies nécrosantes précisées		
M31.9	Vasculopathie nécrosante, sans précision		
M32.0	Lupus érythémateux disséminé médicamenteux		

M40.21	Cyphoses autres et non précisées: Région occipito-atloïdo-axoïdienne	M41.11	Scoliose juvénile idiopathique: Région occipito-atloïdo-axoïdienne
M40.22	Cyphoses autres et non précisées: Région cervicale	M41.12	Scoliose juvénile idiopathique: Région cervicale
M40.23	Cyphoses autres et non précisées: Région cervico-dorsale	M41.13	Scoliose juvénile idiopathique: Région cervico-dorsale
M40.24	Cyphoses autres et non précisées: Région dorsale	M41.14	Scoliose juvénile idiopathique: Région dorsale
M40.25	Cyphoses autres et non précisées: Région dorso-lombaire	M41.15	Scoliose juvénile idiopathique: Région dorso-lombaire
M40.26	Cyphoses autres et non précisées: Région lombaire	M41.16	Scoliose juvénile idiopathique: Région lombaire
M40.27	Cyphoses autres et non précisées: Région lombo-sacrée	M41.17	Scoliose juvénile idiopathique: Région lombo-sacrée
M40.28	Cyphoses autres et non précisées: Région sacrée et sacro-coccygienne	M41.18	Scoliose juvénile idiopathique: Région sacrée et sacro-coccygienne
M40.29	Cyphoses autres et non précisées: Localisation non précisée	M41.19	Scoliose juvénile idiopathique: Localisation non précisée
M40.30	Syndrome du dos plat: Localisations multiples de la colonne vertébrale	M41.20	Autres scolioses idiopathiques: Localisations multiples de la colonne vertébrale
M40.31	Syndrome du dos plat: Région occipito-atloïdo-axoïdienne	M41.21	Autres scolioses idiopathiques: Région occipito-atloïdo-axoïdienne
M40.32	Syndrome du dos plat: Région cervicale	M41.22	Autres scolioses idiopathiques: Région cervicale
M40.33	Syndrome du dos plat: Région cervico-dorsale	M41.23	Autres scolioses idiopathiques: Région cervico-dorsale
M40.34	Syndrome du dos plat: Région dorsale	M41.24	Autres scolioses idiopathiques: Région dorsale
M40.35	Syndrome du dos plat: Région dorso-lombaire	M41.25	Autres scolioses idiopathiques: Région dorso-lombaire
M40.36	Syndrome du dos plat: Région lombaire	M41.26	Autres scolioses idiopathiques: Région lombaire
M40.37	Syndrome du dos plat: Région lombo-sacrée	M41.27	Autres scolioses idiopathiques: Région lombo-sacrée
M40.38	Syndrome du dos plat: Région sacrée et sacro-coccygienne	M41.28	Autres scolioses idiopathiques: Région sacrée et sacro-coccygienne
M40.39	Syndrome du dos plat: Localisation non précisée	M41.29	Autres scolioses idiopathiques: Localisation non précisée
M40.40	Autres lordoses: Localisations multiples de la colonne vertébrale	M41.30	Scoliose par anomalie dorsale: Localisations multiples de la colonne vertébrale
M40.41	Autres lordoses: Région occipito-atloïdo-axoïdienne	M41.31	Scoliose par anomalie dorsale: Région occipito-atloïdo-axoïdienne
M40.42	Autres lordoses: Région cervicale	M41.32	Scoliose par anomalie dorsale: Région cervicale
M40.43	Autres lordoses: Région cervico-dorsale	M41.33	Scoliose par anomalie dorsale: Région cervico-dorsale
M40.44	Autres lordoses: Région dorsale	M41.34	Scoliose par anomalie dorsale: Région dorsale
M40.45	Autres lordoses: Région dorso-lombaire	M41.35	Scoliose par anomalie dorsale: Région dorso-lombaire
M40.46	Autres lordoses: Région lombaire	M41.36	Scoliose par anomalie dorsale: Région lombaire
M40.47	Autres lordoses: Région lombo-sacrée	M41.37	Scoliose par anomalie dorsale: Région lombo-sacrée
M40.48	Autres lordoses: Région sacrée et sacro-coccygienne	M41.38	Scoliose par anomalie dorsale: Région sacrée et sacro-coccygienne
M40.49	Autres lordoses: Localisation non précisée	M41.39	Scoliose par anomalie dorsale: Localisation non précisée
M40.50	Lordose, sans précision: Localisations multiples de la colonne vertébrale	M41.40	Scoliose neuromusculaire: Localisations multiples de la colonne vertébrale
M40.51	Lordose, sans précision: Région occipito-atloïdo-axoïdienne	M41.41	Scoliose neuromusculaire: Région occipito-atloïdo-axoïdienne
M40.52	Lordose, sans précision: Région cervicale	M41.42	Scoliose neuromusculaire: Région cervicale
M40.53	Lordose, sans précision: Région cervico-dorsale	M41.43	Scoliose neuromusculaire: Région cervico-dorsale
M40.54	Lordose, sans précision: Région dorsale	M41.44	Scoliose neuromusculaire: Région dorsale
M40.55	Lordose, sans précision: Région dorso-lombaire	M41.45	Scoliose neuromusculaire: Région dorso-lombaire
M40.56	Lordose, sans précision: Région lombaire	M41.46	Scoliose neuromusculaire: Région lombaire
M40.57	Lordose, sans précision: Région lombo-sacrée	M41.47	Scoliose neuromusculaire: Région lombo-sacrée
M40.58	Lordose, sans précision: Région sacrée et sacro-coccygienne	M41.48	Scoliose neuromusculaire: Région sacrée et sacro-coccygienne
M40.59	Lordose, sans précision: Localisation non précisée	M41.49	Scoliose neuromusculaire: Localisation non précisée
M41.00	Scoliose idiopathique infantile: Localisations multiples de la colonne vertébrale	M41.50	Autres formes de scoliose secondaire: Localisations multiples de la colonne vertébrale
M41.01	Scoliose idiopathique infantile: Région occipito-atloïdo-axoïdienne	M41.51	Autres formes de scoliose secondaire: Région occipito-atloïdo-axoïdienne
M41.02	Scoliose idiopathique infantile: Région cervicale	M41.52	Autres formes de scoliose secondaire: Région cervicale
M41.03	Scoliose idiopathique infantile: Région cervico-dorsale	M41.53	Autres formes de scoliose secondaire: Région cervico-dorsale
M41.04	Scoliose idiopathique infantile: Région dorsale	M41.54	Autres formes de scoliose secondaire: Région dorsale
M41.05	Scoliose idiopathique infantile: Région dorso-lombaire	M41.55	Autres formes de scoliose secondaire: Région dorso-lombaire
M41.06	Scoliose idiopathique infantile: Région lombaire		
M41.07	Scoliose idiopathique infantile: Région lombo-sacrée		
M41.08	Scoliose idiopathique infantile: Région sacrée et sacro-coccygienne		
M41.09	Scoliose idiopathique infantile: Localisation non précisée		
M41.10	Scoliose juvénile idiopathique: Localisations multiples de la colonne vertébrale		

M41.56	Autres formes de scoliose secondaire: Région lombaire	M42.90	Ostéochondrite vertébrale, sans précision: Localisations multiples de la colonne vertébrale
M41.57	Autres formes de scoliose secondaire: Région lombo-sacrée	M42.91	Ostéochondrite vertébrale, sans précision: Région occipito-atloïdo-axoïdienne
M41.58	Autres formes de scoliose secondaire: Région sacrée et sacro-coccygienne	M42.92	Ostéochondrite vertébrale, sans précision: Région cervicale
M41.59	Autres formes de scoliose secondaire: Localisation non précisée	M42.93	Ostéochondrite vertébrale, sans précision: Région cervico-dorsale
M41.80	Autres formes de scoliose: Localisations multiples de la colonne vertébrale	M42.94	Ostéochondrite vertébrale, sans précision: Région dorsale
M41.81	Autres formes de scoliose: Région occipito-atloïdo-axoïdienne	M42.95	Ostéochondrite vertébrale, sans précision: Région dorso-lombaire
M41.82	Autres formes de scoliose: Région cervicale	M42.96	Ostéochondrite vertébrale, sans précision: Région lombaire
M41.83	Autres formes de scoliose: Région cervico-dorsale	M42.97	Ostéochondrite vertébrale, sans précision: Région lombo-sacrée
M41.84	Autres formes de scoliose: Région dorsale	M42.98	Ostéochondrite vertébrale, sans précision: Région sacrée et sacro-coccygienne
M41.85	Autres formes de scoliose: Région dorso-lombaire	M42.99	Ostéochondrite vertébrale, sans précision: Localisation non précisée
M41.86	Autres formes de scoliose: Région lombaire	M43.00	Spondylolyse: Localisations multiples de la colonne vertébrale
M41.87	Autres formes de scoliose: Région lombo-sacrée	M43.01	Spondylolyse: Région occipito-atloïdo-axoïdienne
M41.88	Autres formes de scoliose: Région sacrée et sacro-coccygienne	M43.02	Spondylolyse: Région cervicale
M41.89	Autres formes de scoliose: Localisation non précisée	M43.03	Spondylolyse: Région cervico-dorsale
M41.90	Scoliose, sans précision: Localisations multiples de la colonne vertébrale	M43.04	Spondylolyse: Région dorsale
M41.91	Scoliose, sans précision: Région occipito-atloïdo-axoïdienne	M43.05	Spondylolyse: Région dorso-lombaire
M41.92	Scoliose, sans précision: Région cervicale	M43.06	Spondylolyse: Région lombaire
M41.93	Scoliose, sans précision: Région cervico-dorsale	M43.07	Spondylolyse: Région lombo-sacrée
M41.94	Scoliose, sans précision: Région dorsale	M43.08	Spondylolyse: Région sacrée et sacro-coccygienne
M41.95	Scoliose, sans précision: Région dorso-lombaire	M43.09	Spondylolyse: Localisation non précisée
M41.96	Scoliose, sans précision: Région lombaire	M43.10	Spondylolisthésis: Localisations multiples de la colonne vertébrale
M41.97	Scoliose, sans précision: Région lombo-sacrée	M43.11	Spondylolisthésis: Région occipito-atloïdo-axoïdienne
M41.98	Scoliose, sans précision: Région sacrée et sacro-coccygienne	M43.12	Spondylolisthésis: Région cervicale
M41.99	Scoliose, sans précision: Localisation non précisée	M43.13	Spondylolisthésis: Région cervico-dorsale
M42.00	Ostéochondrite vertébrale juvénile: Localisations multiples de la colonne vertébrale	M43.14	Spondylolisthésis: Région dorsale
M42.01	Ostéochondrite vertébrale juvénile: Région occipito-atloïdo-axoïdienne	M43.15	Spondylolisthésis: Région dorso-lombaire
M42.02	Ostéochondrite vertébrale juvénile: Région cervicale	M43.16	Spondylolisthésis: Région lombaire
M42.03	Ostéochondrite vertébrale juvénile: Région cervico-dorsale	M43.17	Spondylolisthésis: Région lombo-sacrée
M42.04	Ostéochondrite vertébrale juvénile: Région dorsale	M43.18	Spondylolisthésis: Région sacrée et sacro-coccygienne
M42.05	Ostéochondrite vertébrale juvénile: Région dorso-lombaire	M43.19	Spondylolisthésis: Localisation non précisée
M42.06	Ostéochondrite vertébrale juvénile: Région lombaire	M43.20	Autres soudures vertébrales: Localisations multiples de la colonne vertébrale
M42.07	Ostéochondrite vertébrale juvénile: Région lombo-sacrée	M43.21	Autres soudures vertébrales: Région occipito-atloïdo-axoïdienne
M42.08	Ostéochondrite vertébrale juvénile: Région sacrée et sacro-coccygienne	M43.22	Autres soudures vertébrales: Région cervicale
M42.09	Ostéochondrite vertébrale juvénile: Localisation non précisée	M43.23	Autres soudures vertébrales: Région cervico-dorsale
M42.10	Ostéochondrite vertébrale de l'adulte: Localisations multiples de la colonne vertébrale	M43.24	Autres soudures vertébrales: Région dorsale
M42.11	Ostéochondrite vertébrale de l'adulte: Région occipito-atloïdo-axoïdienne	M43.25	Autres soudures vertébrales: Région dorso-lombaire
M42.12	Ostéochondrite vertébrale de l'adulte: Région cervicale	M43.26	Autres soudures vertébrales: Région lombaire
M42.13	Ostéochondrite vertébrale de l'adulte: Région cervico-dorsale	M43.27	Autres soudures vertébrales: Région lombo-sacrée
M42.14	Ostéochondrite vertébrale de l'adulte: Région dorsale	M43.28	Autres soudures vertébrales: Région sacrée et sacro-coccygienne
M42.15	Ostéochondrite vertébrale de l'adulte: Région dorso-lombaire	M43.29	Autres soudures vertébrales: Localisation non précisée
M42.16	Ostéochondrite vertébrale de l'adulte: Région lombaire	M43.3	Subluxation récidivante atloïdo-axoïdienne avec myélopathie
M42.17	Ostéochondrite vertébrale de l'adulte: Région lombo-sacrée	M43.4	Autres subluxations atloïdo-axoïdiennes récidivantes
M42.18	Ostéochondrite vertébrale de l'adulte: Région sacrée et sacro-coccygienne	M43.50	Autres subluxations vertébrales récidivantes: Localisations multiples de la colonne vertébrale
M42.19	Ostéochondrite vertébrale de l'adulte: Localisation non précisée	M43.52	Autres subluxations vertébrales récidivantes: Région cervicale
		M43.53	Autres subluxations vertébrales récidivantes: Région cervico-dorsale
		M43.54	Autres subluxations vertébrales récidivantes: Région dorsale
		M43.55	Autres subluxations vertébrales récidivantes: Région dorso-lombaire

M43.56	Autres subluxations vertébrales récidivantes: Région lombaire	M46.07	Enthésopathie spinale: Région lombo-sacrée
M43.57	Autres subluxations vertébrales récidivantes: Région lombo-sacrée	M46.08	Enthésopathie spinale: Région sacrée et sacro-coccygienne
M43.58	Autres subluxations vertébrales récidivantes: Région sacrée et sacro-coccygienne	M46.09	Enthésopathie spinale: Localisation non précisée
M43.59	Autres subluxations vertébrales récidivantes: Localisation non précisée	M46.1	Sacro-iliéite, non classée ailleurs
M43.6	Torticolis	M46.20	Ostéomyélite vertébrale: Localisations multiples de la colonne vertébrale
M43.80	Autres dorsopathies avec déformation précisées: Localisations multiples de la colonne vertébrale	M46.21	Ostéomyélite vertébrale: Région occipito-atloïdo-axoïdienne
M43.81	Autres dorsopathies avec déformation précisées: Région occipito-atloïdo-axoïdienne	M46.22	Ostéomyélite vertébrale: Région cervicale
M43.82	Autres dorsopathies avec déformation précisées: Région cervicale	M46.23	Ostéomyélite vertébrale: Région cervico-dorsale
M43.83	Autres dorsopathies avec déformation précisées: Région cervico-dorsale	M46.24	Ostéomyélite vertébrale: Région dorsale
M43.84	Autres dorsopathies avec déformation précisées: Région dorsale	M46.25	Ostéomyélite vertébrale: Région dorso-lombaire
M43.85	Autres dorsopathies avec déformation précisées: Région dorso-lombaire	M46.26	Ostéomyélite vertébrale: Région lombaire
M43.86	Autres dorsopathies avec déformation précisées: Région lombaire	M46.27	Ostéomyélite vertébrale: Région lombo-sacrée
M43.87	Autres dorsopathies avec déformation précisées: Région lombo-sacrée	M46.28	Ostéomyélite vertébrale: Région sacrée et sacro-coccygienne
M43.88	Autres dorsopathies avec déformation précisées: Région sacrée et sacro-coccygienne	M46.29	Ostéomyélite vertébrale: Localisation non précisée
M43.89	Autres dorsopathies avec déformation précisées: Localisation non précisée	M46.30	Infection (pyogène) d'un disque intervertébral: Localisations multiples de la colonne vertébrale
M43.90	Dorsopathie avec déformation, sans précision: Localisations multiples de la colonne vertébrale	M46.31	Infection (pyogène) d'un disque intervertébral: Région occipito-atloïdo-axoïdienne
M43.91	Dorsopathie avec déformation, sans précision: Région occipito-atloïdo-axoïdienne	M46.32	Infection (pyogène) d'un disque intervertébral: Région cervicale
M43.92	Dorsopathie avec déformation, sans précision: Région cervicale	M46.33	Infection (pyogène) d'un disque intervertébral: Région cervico-dorsale
M43.93	Dorsopathie avec déformation, sans précision: Région cervico-dorsale	M46.34	Infection (pyogène) d'un disque intervertébral: Région dorsale
M43.94	Dorsopathie avec déformation, sans précision: Région dorsale	M46.35	Infection (pyogène) d'un disque intervertébral: Région dorso-lombaire
M43.95	Dorsopathie avec déformation, sans précision: Région dorso-lombaire	M46.36	Infection (pyogène) d'un disque intervertébral: Région lombaire
M43.96	Dorsopathie avec déformation, sans précision: Région lombaire	M46.37	Infection (pyogène) d'un disque intervertébral: Région lombo-sacrée
M43.97	Dorsopathie avec déformation, sans précision: Région lombo-sacrée	M46.38	Infection (pyogène) d'un disque intervertébral: Région sacrée et sacro-coccygienne
M43.98	Dorsopathie avec déformation, sans précision: Région sacrée et sacro-coccygienne	M46.39	Infection (pyogène) d'un disque intervertébral: Localisation non précisée
M43.99	Dorsopathie avec déformation, sans précision: Localisation non précisée	M46.40	Discite, sans précision: Localisations multiples de la colonne vertébrale
M45.00	Spondylite ankylosante: Localisations multiples de la colonne vertébrale	M46.41	Discite, sans précision: Région occipito-atloïdo-axoïdienne
M45.01	Spondylite ankylosante: Région occipito-atloïdo-axoïdienne	M46.42	Discite, sans précision: Région cervicale
M45.02	Spondylite ankylosante: Région cervicale	M46.43	Discite, sans précision: Région cervico-dorsale
M45.03	Spondylite ankylosante: Région cervico-dorsale	M46.44	Discite, sans précision: Région dorsale
M45.04	Spondylite ankylosante: Région dorsale	M46.45	Discite, sans précision: Région dorso-lombaire
M45.05	Spondylite ankylosante: Région dorso-lombaire	M46.46	Discite, sans précision: Région lombaire
M45.06	Spondylite ankylosante: Région lombaire	M46.47	Discite, sans précision: Région lombo-sacrée
M45.07	Spondylite ankylosante: Région lombo-sacrée	M46.48	Discite, sans précision: Région sacrée et sacro-coccygienne
M45.08	Spondylite ankylosante: Région sacrée et sacro-coccygienne	M46.49	Discite, sans précision: Localisation non précisée
M45.09	Spondylite ankylosante: Localisation non précisée	M46.50	Autres spondylopathies infectieuses: Localisations multiples de la colonne vertébrale
M46.00	Enthésopathie spinale: Localisations multiples de la colonne vertébrale	M46.51	Autres spondylopathies infectieuses: Région occipito-atloïdo-axoïdienne
M46.01	Enthésopathie spinale: Région occipito-atloïdo-axoïdienne	M46.52	Autres spondylopathies infectieuses: Région cervicale
M46.02	Enthésopathie spinale: Région cervicale	M46.53	Autres spondylopathies infectieuses: Région cervico-dorsale
M46.03	Enthésopathie spinale: Région cervico-dorsale	M46.54	Autres spondylopathies infectieuses: Région dorsale
M46.04	Enthésopathie spinale: Région dorsale	M46.55	Autres spondylopathies infectieuses: Région dorso-lombaire
M46.05	Enthésopathie spinale: Région dorso-lombaire	M46.56	Autres spondylopathies infectieuses: Région lombaire
M46.06	Enthésopathie spinale: Région lombaire	M46.57	Autres spondylopathies infectieuses: Région lombo-sacrée
		M46.58	Autres spondylopathies infectieuses: Région sacrée et sacro-coccygienne
		M46.59	Autres spondylopathies infectieuses: Localisation non précisée

M46.80	Autres spondylopathies inflammatoires précisées: Localisations multiples de la colonne vertébrale	M47.14	Autres spondylarthroses avec myélopathie: Région dorsale
M46.81	Autres spondylopathies inflammatoires précisées: Région occipito-atloïdo-axoïdienne	M47.15	Autres spondylarthroses avec myélopathie: Région dorso-lombaire
M46.82	Autres spondylopathies inflammatoires précisées: Région cervicale	M47.16	Autres spondylarthroses avec myélopathie: Région lombaire
M46.83	Autres spondylopathies inflammatoires précisées: Région cervico-dorsale	M47.17	Autres spondylarthroses avec myélopathie: Région lombo-sacrée
M46.84	Autres spondylopathies inflammatoires précisées: Région dorsale	M47.18	Autres spondylarthroses avec myélopathie: Région sacrée et sacro-coccygienne
M46.85	Autres spondylopathies inflammatoires précisées: Région dorso-lombaire	M47.19	Autres spondylarthroses avec myélopathie: Localisation non précisée
M46.86	Autres spondylopathies inflammatoires précisées: Région lombaire	M47.20	Autres spondylarthroses avec radiculopathie: Localisations multiples de la colonne vertébrale
M46.87	Autres spondylopathies inflammatoires précisées: Région lombo-sacrée	M47.21	Autres spondylarthroses avec radiculopathie: Région occipito-atloïdo-axoïdienne
M46.88	Autres spondylopathies inflammatoires précisées: Région sacrée et sacro-coccygienne	M47.22	Autres spondylarthroses avec radiculopathie: Région cervicale
M46.89	Autres spondylopathies inflammatoires précisées: Localisation non précisée	M47.23	Autres spondylarthroses avec radiculopathie: Région cervico-dorsale
M46.90	Spondylopathie inflammatoire, sans précision: Localisations multiples de la colonne vertébrale	M47.24	Autres spondylarthroses avec radiculopathie: Région dorsale
M46.91	Spondylopathie inflammatoire, sans précision: Région occipito-atloïdo-axoïdienne	M47.25	Autres spondylarthroses avec radiculopathie: Région dorso-lombaire
M46.92	Spondylopathie inflammatoire, sans précision: Région cervicale	M47.26	Autres spondylarthroses avec radiculopathie: Région lombaire
M46.93	Spondylopathie inflammatoire, sans précision: Région cervico-dorsale	M47.27	Autres spondylarthroses avec radiculopathie: Région lombo-sacrée
M46.94	Spondylopathie inflammatoire, sans précision: Région dorsale	M47.28	Autres spondylarthroses avec radiculopathie: Région sacrée et sacro-coccygienne
M46.95	Spondylopathie inflammatoire, sans précision: Région dorso-lombaire	M47.29	Autres spondylarthroses avec radiculopathie: Localisation non précisée
M46.96	Spondylopathie inflammatoire, sans précision: Région lombaire	M47.80	Autres spondylarthroses: Localisations multiples de la colonne vertébrale
M46.97	Spondylopathie inflammatoire, sans précision: Région lombo-sacrée	M47.81	Autres spondylarthroses: Région occipito-atloïdo-axoïdienne
M46.98	Spondylopathie inflammatoire, sans précision: Région sacrée et sacro-coccygienne	M47.82	Autres spondylarthroses: Région cervicale
M46.99	Spondylopathie inflammatoire, sans précision: Localisation non précisée	M47.83	Autres spondylarthroses: Région cervico-dorsale
M47.00	Syndromes de compression des artères vertébrale et spinale antérieure [G99.2]: Localisations multiples de la colonne vertébrale	M47.84	Autres spondylarthroses: Région dorsale
M47.01	Syndromes de compression des artères vertébrale et spinale antérieure [G99.2]: Région occipito-atloïdo-axoïdienne	M47.85	Autres spondylarthroses: Région dorso-lombaire
M47.02	Syndromes de compression des artères vertébrale et spinale antérieure [G99.2]: Région cervicale	M47.86	Autres spondylarthroses: Région lombaire
M47.03	Syndromes de compression des artères vertébrale et spinale antérieure [G99.2]: Région cervico-dorsale	M47.87	Autres spondylarthroses: Région lombo-sacrée
M47.04	Syndromes de compression des artères vertébrale et spinale antérieure [G99.2]: Région dorsale	M47.88	Autres spondylarthroses: Région sacrée et sacro-coccygienne
M47.05	Syndromes de compression des artères vertébrale et spinale antérieure [G99.2]: Région dorso-lombaire	M47.89	Autres spondylarthroses: Localisation non précisée
M47.06	Syndromes de compression des artères vertébrale et spinale antérieure [G99.2]: Région lombaire	M47.90	Spondylarthrose, sans précision: Localisations multiples de la colonne vertébrale
M47.07	Syndromes de compression des artères vertébrale et spinale antérieure [G99.2]: Région lombo-sacrée	M47.91	Spondylarthrose, sans précision: Région occipito-atloïdo-axoïdienne
M47.08	Syndromes de compression des artères vertébrale et spinale antérieure [G99.2]: Région sacrée et sacro-coccygienne	M47.92	Spondylarthrose, sans précision: Région cervicale
M47.09	Syndromes de compression des artères vertébrale et spinale antérieure [G99.2]: Localisation non précisée	M47.93	Spondylarthrose, sans précision: Région cervico-dorsale
M47.10	Autres spondylarthroses avec myélopathie: Localisations multiples de la colonne vertébrale	M47.94	Spondylarthrose, sans précision: Région dorsale
M47.11	Autres spondylarthroses avec myélopathie: Région occipito-atloïdo-axoïdienne	M47.95	Spondylarthrose, sans précision: Région dorso-lombaire
M47.12	Autres spondylarthroses avec myélopathie: Région cervicale	M47.96	Spondylarthrose, sans précision: Région lombaire
M47.13	Autres spondylarthroses avec myélopathie: Région cervico-dorsale	M47.97	Spondylarthrose, sans précision: Région lombo-sacrée
		M47.98	Spondylarthrose, sans précision: Région sacrée et sacro-coccygienne
		M47.99	Spondylarthrose, sans précision: Localisation non précisée
		M48.00	Rétrécissement du canal médullaire: Localisations multiples de la colonne vertébrale
		M48.01	Rétrécissement du canal médullaire: Région occipito-atloïdo-axoïdienne
		M48.02	Rétrécissement du canal médullaire: Région cervicale
		M48.03	Rétrécissement du canal médullaire: Région cervico-dorsale
		M48.04	Rétrécissement du canal médullaire: Région dorsale

M48.05	Rétrécissement du canal médullaire: Région dorso-lombaire	M48.45	Fracture vertébrale de fatigue: Région dorso-lombaire
M48.06	Rétrécissement du canal médullaire: Région lombaire	M48.46	Fracture vertébrale de fatigue: Région lombaire
M48.07	Rétrécissement du canal médullaire: Région lombo-sacrée	M48.47	Fracture vertébrale de fatigue: Région lombo-sacrée
M48.08	Rétrécissement du canal médullaire: Région sacrée et sacro-coccygienne	M48.48	Fracture vertébrale de fatigue: Région sacrée et sacro-coccygienne
M48.09	Rétrécissement du canal médullaire: Localisation non précisée	M48.49	Fracture vertébrale de fatigue: Localisation non précisée
M48.10	Hyperostose ankylosante [Forestier]: Localisations multiples de la colonne vertébrale	M48.50	Tassement vertébral, non classé ailleurs: Localisations multiples de la colonne vertébrale
M48.11	Hyperostose ankylosante [Forestier]: Région occipito-atloïdo-axoïdienne	M48.51	Tassement vertébral, non classé ailleurs: Région occipito-atloïdo-axoïdienne
M48.12	Hyperostose ankylosante [Forestier]: Région cervicale	M48.52	Tassement vertébral, non classé ailleurs: Région cervicale
M48.13	Hyperostose ankylosante [Forestier]: Région cervico-dorsale	M48.53	Tassement vertébral, non classé ailleurs: Région cervico-dorsale
M48.14	Hyperostose ankylosante [Forestier]: Région dorsale	M48.54	Tassement vertébral, non classé ailleurs: Région dorsale
M48.15	Hyperostose ankylosante [Forestier]: Région dorso-lombaire	M48.55	Tassement vertébral, non classé ailleurs: Région dorso-lombaire
M48.16	Hyperostose ankylosante [Forestier]: Région lombaire	M48.56	Tassement vertébral, non classé ailleurs: Région lombaire
M48.17	Hyperostose ankylosante [Forestier]: Région lombo-sacrée	M48.57	Tassement vertébral, non classé ailleurs: Région lombo-sacrée
M48.18	Hyperostose ankylosante [Forestier]: Région sacrée et sacro-coccygienne	M48.58	Tassement vertébral, non classé ailleurs: Région sacrée et sacro-coccygienne
M48.19	Hyperostose ankylosante [Forestier]: Localisation non précisée	M48.59	Tassement vertébral, non classé ailleurs: Localisation non précisée
M48.20	Arthrose interépineuse [Maladie de Bastrup]: Localisations multiples de la colonne vertébrale	M48.80	Autres spondylopathies précisées: Localisations multiples de la colonne vertébrale
M48.21	Arthrose interépineuse [Maladie de Bastrup]: Région occipito-atloïdo-axoïdienne	M48.81	Autres spondylopathies précisées: Région occipito-atloïdo-axoïdienne
M48.22	Arthrose interépineuse [Maladie de Bastrup]: Région cervicale	M48.82	Autres spondylopathies précisées: Région cervicale
M48.23	Arthrose interépineuse [Maladie de Bastrup]: Région cervico-dorsale	M48.83	Autres spondylopathies précisées: Région cervico-dorsale
M48.24	Arthrose interépineuse [Maladie de Bastrup]: Région dorsale	M48.84	Autres spondylopathies précisées: Région dorsale
M48.25	Arthrose interépineuse [Maladie de Bastrup]: Région dorso-lombaire	M48.85	Autres spondylopathies précisées: Région dorso-lombaire
M48.26	Arthrose interépineuse [Maladie de Bastrup]: Région lombaire	M48.86	Autres spondylopathies précisées: Région lombaire
M48.27	Arthrose interépineuse [Maladie de Bastrup]: Région lombo-sacrée	M48.87	Autres spondylopathies précisées: Région lombo-sacrée
M48.28	Arthrose interépineuse [Maladie de Bastrup]: Région sacrée et sacro-coccygienne	M48.88	Autres spondylopathies précisées: Région sacrée et sacro-coccygienne
M48.29	Arthrose interépineuse [Maladie de Bastrup]: Localisation non précisée	M48.89	Autres spondylopathies précisées: Localisation non précisée
M48.30	Spondylopathie traumatique: Localisations multiples de la colonne vertébrale	M48.90	Spondylopathie, sans précision: Localisations multiples de la colonne vertébrale
M48.31	Spondylopathie traumatique: Région occipito-atloïdo-axoïdienne	M48.91	Spondylopathie, sans précision: Région occipito-atloïdo-axoïdienne
M48.32	Spondylopathie traumatique: Région cervicale	M48.92	Spondylopathie, sans précision: Région cervicale
M48.33	Spondylopathie traumatique: Région cervico-dorsale	M48.93	Spondylopathie, sans précision: Région cervico-dorsale
M48.34	Spondylopathie traumatique: Région dorsale	M48.94	Spondylopathie, sans précision: Région dorsale
M48.35	Spondylopathie traumatique: Région dorso-lombaire	M48.95	Spondylopathie, sans précision: Région dorso-lombaire
M48.36	Spondylopathie traumatique: Région lombaire	M48.96	Spondylopathie, sans précision: Région lombaire
M48.37	Spondylopathie traumatique: Région lombo-sacrée	M48.97	Spondylopathie, sans précision: Région lombo-sacrée
M48.38	Spondylopathie traumatique: Région sacrée et sacro-coccygienne	M48.98	Spondylopathie, sans précision: Région sacrée et sacro-coccygienne
M48.39	Spondylopathie traumatique: Localisation non précisée	M48.99	Spondylopathie, sans précision: Localisation non précisée
M48.40	Fracture vertébrale de fatigue: Localisations multiples de la colonne vertébrale	M49.00	Tuberculose vertébrale {A18.0}: Localisations multiples de la colonne vertébrale
M48.41	Fracture vertébrale de fatigue: Région occipito-atloïdo-axoïdienne	M49.01	Tuberculose vertébrale {A18.0}: Région occipito-atloïdo-axoïdienne
M48.42	Fracture vertébrale de fatigue: Région cervicale	M49.02	Tuberculose vertébrale {A18.0}: Région cervicale
M48.43	Fracture vertébrale de fatigue: Région cervico-dorsale	M49.03	Tuberculose vertébrale {A18.0}: Région cervico-dorsale
M48.44	Fracture vertébrale de fatigue: Région dorsale	M49.04	Tuberculose vertébrale {A18.0}: Région dorsale
		M49.05	Tuberculose vertébrale {A18.0}: Région dorso-lombaire

M49.06	Tuberculose vertébrale {A18.0}: Région lombaire	M49.37	Spondylopathie au cours d'autres maladies infectieuses et parasitaires classées ailleurs: Région lombo-sacrée
M49.07	Tuberculose vertébrale {A18.0}: Région lombo-sacrée	M49.38	Spondylopathie au cours d'autres maladies infectieuses et parasitaires classées ailleurs: Région sacrée et sacro-coccygienne
M49.08	Tuberculose vertébrale {A18.0}: Région sacrée et sacro-coccygienne	M49.39	Spondylopathie au cours d'autres maladies infectieuses et parasitaires classées ailleurs: Localisation non précisée
M49.09	Tuberculose vertébrale {A18.0}: Localisation non précisée	M49.40	Spondylopathie neurologique: Localisations multiples de la colonne vertébrale
M49.10	Spondylite au cours de brucellose {A23.-}: Localisations multiples de la colonne vertébrale	M49.41	Spondylopathie neurologique: Région occipito-atloïdo-axoïdienne
M49.11	Spondylite au cours de brucellose {A23.-}: Région occipito-atloïdo-axoïdienne	M49.42	Spondylopathie neurologique: Région cervicale
M49.12	Spondylite au cours de brucellose {A23.-}: Région cervicale	M49.43	Spondylopathie neurologique: Région cervico-dorsale
M49.13	Spondylite au cours de brucellose {A23.-}: Région cervico-dorsale	M49.44	Spondylopathie neurologique: Région dorsale
M49.14	Spondylite au cours de brucellose {A23.-}: Région dorsale	M49.45	Spondylopathie neurologique: Région dorso-lombaire
M49.15	Spondylite au cours de brucellose {A23.-}: Région dorso-lombaire	M49.46	Spondylopathie neurologique: Région lombaire
M49.16	Spondylite au cours de brucellose {A23.-}: Région lombaire	M49.47	Spondylopathie neurologique: Région lombo-sacrée
M49.17	Spondylite au cours de brucellose {A23.-}: Région lombo-sacrée	M49.48	Spondylopathie neurologique: Région sacrée et sacro-coccygienne
M49.18	Spondylite au cours de brucellose {A23.-}: Région sacrée et sacro-coccygienne	M49.49	Spondylopathie neurologique: Localisation non précisée
M49.19	Spondylite au cours de brucellose {A23.-}: Localisation non précisée	M49.50	Tassement vertébral au cours de maladies classées ailleurs: Localisations multiples de la colonne vertébrale
M49.20	Spondylite due à une infection intestinale bactérienne {A01-A04}: Localisations multiples de la colonne vertébrale	M49.51	Tassement vertébral au cours de maladies classées ailleurs: Région occipito-atloïdo-axoïdienne
M49.21	Spondylite due à une infection intestinale bactérienne {A01-A04}: Région occipito-atloïdo-axoïdienne	M49.52	Tassement vertébral au cours de maladies classées ailleurs: Région cervicale
M49.22	Spondylite due à une infection intestinale bactérienne {A01-A04}: Région cervicale	M49.53	Tassement vertébral au cours de maladies classées ailleurs: Région cervico-dorsale
M49.23	Spondylite due à une infection intestinale bactérienne {A01-A04}: Région cervico-dorsale	M49.54	Tassement vertébral au cours de maladies classées ailleurs: Région dorsale
M49.24	Spondylite due à une infection intestinale bactérienne {A01-A04}: Région dorsale	M49.55	Tassement vertébral au cours de maladies classées ailleurs: Région dorso-lombaire
M49.25	Spondylite due à une infection intestinale bactérienne {A01-A04}: Région dorso-lombaire	M49.56	Tassement vertébral au cours de maladies classées ailleurs: Région lombaire
M49.26	Spondylite due à une infection intestinale bactérienne {A01-A04}: Région lombo-sacrée	M49.57	Tassement vertébral au cours de maladies classées ailleurs: Région lombo-sacrée
M49.27	Spondylite due à une infection intestinale bactérienne {A01-A04}: Région lombaire	M49.58	Tassement vertébral au cours de maladies classées ailleurs: Région sacrée et sacro-coccygienne
M49.28	Spondylite due à une infection intestinale bactérienne {A01-A04}: Région lombo-sacrée	M49.59	Tassement vertébral au cours de maladies classées ailleurs: Localisation non précisée
M49.29	Spondylite due à une infection intestinale bactérienne {A01-A04}: Région sacrée et sacro-coccygienne	M49.80	Spondylopathie au cours d'autres maladies classées ailleurs: Localisations multiples de la colonne vertébrale
M49.30	Spondylite due à une infection intestinale bactérienne {A01-A04}: Localisation non précisée	M49.81	Spondylopathie au cours d'autres maladies classées ailleurs: Région occipito-atloïdo-axoïdienne
M49.31	Spondylopathie au cours d'autres maladies infectieuses et parasitaires classées ailleurs: Localisations multiples de la colonne vertébrale	M49.82	Spondylopathie au cours d'autres maladies classées ailleurs: Région cervicale
M49.32	Spondylopathie au cours d'autres maladies infectieuses et parasitaires classées ailleurs: Région occipito-atloïdo-axoïdienne	M49.83	Spondylopathie au cours d'autres maladies classées ailleurs: Région cervico-dorsale
M49.33	Spondylopathie au cours d'autres maladies infectieuses et parasitaires classées ailleurs: Région cervico-dorsale	M49.84	Spondylopathie au cours d'autres maladies classées ailleurs: Région dorsale
M49.34	Spondylopathie au cours d'autres maladies infectieuses et parasitaires classées ailleurs: Région dorsale	M49.85	Spondylopathie au cours d'autres maladies classées ailleurs: Région dorso-lombaire
M49.35	Spondylopathie au cours d'autres maladies infectieuses et parasitaires classées ailleurs: Région dorso-lombaire	M49.86	Spondylopathie au cours d'autres maladies classées ailleurs: Région lombaire
M49.36	Spondylopathie au cours d'autres maladies infectieuses et parasitaires classées ailleurs: Région lombaire	M49.87	Spondylopathie au cours d'autres maladies classées ailleurs: Région lombo-sacrée
		M49.88	Spondylopathie au cours d'autres maladies classées ailleurs: Région sacrée et sacro-coccygienne
		M49.89	Spondylopathie au cours d'autres maladies classées ailleurs: Localisation non précisée
		M50.0	Atteinte d'un disque cervical avec myélopathie {G99.2}
		M50.1	Atteinte d'un disque cervical avec radiculopathie
		M50.2	Autre hernie d'un disque cervical

M50.3	Autre détérioration d'un disque cervical	M54.15	Radiculopathie: Région dorso-lombaire
M50.8	Autres atteintes d'un disque cervical	M54.16	Radiculopathie: Région lombaire
M50.9	Atteinte d'un disque cervical, sans précision	M54.17	Radiculopathie: Région lombo-sacrée
M51.0	Atteintes d'un disque lombaire et d'autres disques intervertébraux avec myélopathie {G99.2}	M54.18	Radiculopathie: Région sacrée et sacro-coccygienne
M51.1	Atteintes d'un disque lombaire et d'autres disques intervertébraux avec radiculopathie {G55.1}	M54.2	Cervicalgie
M51.2	Hernie d'un autre disque intervertébral précisé	M54.3	Sciatique
M51.3	Détérioration d'un autre disque intervertébral précisé	M54.4	Lumbago avec sciatique
M51.4	Nodules de Schmorl	M54.5	Lombalgie basse
M51.8	Autres atteintes précisées d'un disque intervertébral	M54.6	Rachialgies dorsales
M51.9	Atteinte d'un disque intervertébral, sans précision	M54.80	Autres dorsalgies: Localisations multiples de la colonne vertébrale
M53.20	Instabilités vertébrales: Localisations multiples de la colonne vertébrale	M54.81	Autres dorsalgies: Région occipito-atloïdo-axoïdienne
M53.21	Instabilités vertébrales: Région occipito-atloïdo-axoïdienne	M54.82	Autres dorsalgies: Région cervicale
M53.22	Instabilités vertébrales: Région cervicale	M54.83	Autres dorsalgies: Région cervico-dorsale
M53.23	Instabilités vertébrales: Région cervico-dorsale	M54.84	Autres dorsalgies: Région dorsale
M53.24	Instabilités vertébrales: Région dorsale	M54.85	Autres dorsalgies: Région dorso-lombaire
M53.25	Instabilités vertébrales: Région dorso-lombaire	M54.86	Autres dorsalgies: Région lombaire
M53.26	Instabilités vertébrales: Région lombaire	M54.87	Autres dorsalgies: Région lombo-sacrée
M53.27	Instabilités vertébrales: Région lombo-sacrée	M54.88	Autres dorsalgies: Région sacrée et sacro-coccygienne
M53.28	Instabilités vertébrales: Région sacrée et sacro-coccygienne	M54.89	Autres dorsalgies: Localisation non précisée
M53.29	Instabilités vertébrales: Localisation non précisée	M54.90	Dorsalgie, sans précision: Localisations multiples de la colonne vertébrale
M53.3	Atteintes sacro-coccygiennes, non classées ailleurs	M54.91	Dorsalgie, sans précision: Région occipito-atloïdo-axoïdienne
M53.80	Autres dorsopathies précisées: Localisations multiples de la colonne vertébrale	M54.92	Dorsalgie, sans précision: Région cervicale
M53.81	Autres dorsopathies précisées: Région occipito-atloïdo-axoïdienne	M54.93	Dorsalgie, sans précision: Région cervico-dorsale
M53.82	Autres dorsopathies précisées: Région cervicale	M54.94	Dorsalgie, sans précision: Région dorsale
M53.83	Autres dorsopathies précisées: Région cervico-dorsale	M54.95	Dorsalgie, sans précision: Région dorso-lombaire
M53.84	Autres dorsopathies précisées: Région dorsale	M54.96	Dorsalgie, sans précision: Région lombaire
M53.85	Autres dorsopathies précisées: Région dorso-lombaire	M54.97	Dorsalgie, sans précision: Région lombo-sacrée
M53.86	Autres dorsopathies précisées: Région lombaire	M54.98	Dorsalgie, sans précision: Région sacrée et sacro-coccygienne
M53.87	Autres dorsopathies précisées: Région lombo-sacrée	M54.99	Dorsalgie, sans précision: Localisation non précisée
M53.88	Autres dorsopathies précisées: Région sacrée et sacro-coccygienne	M60.00	Myosite infectieuse: Sièges multiples
M53.89	Autres dorsopathies précisées: Localisation non précisée	M60.01	Myosite infectieuse: Région scapulaire
M53.90	Dorsopathie, sans précision: Localisations multiples de la colonne vertébrale	M60.02	Myosite infectieuse: Bras
M53.91	Dorsopathie, sans précision: Région occipito-atloïdo-axoïdienne	M60.03	Myosite infectieuse: Avant-bras
M53.92	Dorsopathie, sans précision: Région cervicale	M60.04	Myosite infectieuse: Main
M53.93	Dorsopathie, sans précision: Région cervico-dorsale	M60.05	Myosite infectieuse: Région pelvienne et cuisse
M53.94	Dorsopathie, sans précision: Région dorsale	M60.06	Myosite infectieuse: Jambe
M53.95	Dorsopathie, sans précision: Région dorso-lombaire	M60.07	Myosite infectieuse: Cheville et pied
M53.96	Dorsopathie, sans précision: Région lombaire	M60.08	Myosite infectieuse: Autres
M53.97	Dorsopathie, sans précision: Région lombo-sacrée	M60.09	Myosite infectieuse: Localisations non précisées
M53.98	Dorsopathie, sans précision: Région sacrée et sacro-coccygienne	M60.10	Myosite interstitielle: Sièges multiples
M53.99	Dorsopathie, sans précision: Localisation non précisée	M60.11	Myosite interstitielle: Région scapulaire
M54.03	Panniculite affectant le cou et le dos: Région cervico-dorsale	M60.12	Myosite interstitielle: Bras
M54.04	Panniculite affectant le cou et le dos: Région dorsale	M60.13	Myosite interstitielle: Avant-bras
M54.05	Panniculite affectant le cou et le dos: Région dorso-lombaire	M60.14	Myosite interstitielle: Main
M54.06	Panniculite affectant le cou et le dos: Région lombaire	M60.15	Myosite interstitielle: Région pelvienne et cuisse
M54.07	Panniculite affectant le cou et le dos: Région lombo-sacrée	M60.16	Myosite interstitielle: Jambe
M54.08	Panniculite affectant le cou et le dos: Région sacrée et sacro-coccygienne	M60.17	Myosite interstitielle: Cheville et pied
M54.09	Panniculite affectant le cou et le dos: Localisation non précisée	M60.18	Myosite interstitielle: Autres
M54.14	Radiculopathie: Région dorsale	M60.19	Myosite interstitielle: Localisations non précisées
		M60.20	Granulome d'un tissu mou, dû à la présence d'un corps étranger non classé ailleurs: Sièges multiples
		M60.21	Granulome d'un tissu mou, dû à la présence d'un corps étranger non classé ailleurs: Région scapulaire
		M60.22	Granulome d'un tissu mou, dû à la présence d'un corps étranger non classé ailleurs: Bras
		M60.23	Granulome d'un tissu mou, dû à la présence d'un corps étranger non classé ailleurs: Avant-bras
		M60.24	Granulome d'un tissu mou, dû à la présence d'un corps étranger non classé ailleurs: Main
		M60.25	Granulome d'un tissu mou, dû à la présence d'un corps étranger non classé ailleurs: Région pelvienne et cuisse
		M60.26	Granulome d'un tissu mou, dû à la présence d'un corps étranger non classé ailleurs: Jambe

M60.27	Granulome d'un tissu mou, dû à la présence d'un corps étranger non classé ailleurs: Cheville et pied	M61.30	Calcification et ossification de muscles associées à des brûlures: Sièges multiples
M60.28	Granulome d'un tissu mou, dû à la présence d'un corps étranger non classé ailleurs: Autres	M61.31	Calcification et ossification de muscles associées à des brûlures: Région scapulaire
M60.29	Granulome d'un tissu mou, dû à la présence d'un corps étranger non classé ailleurs: Localisations non précisées	M61.32	Calcification et ossification de muscles associées à des brûlures: Bras
M60.80	Autres myosites: Sièges multiples	M61.33	Calcification et ossification de muscles associées à des brûlures: Avant-bras
M60.81	Autres myosites: Région scapulaire	M61.34	Calcification et ossification de muscles associées à des brûlures: Main
M60.82	Autres myosites: Bras	M61.35	Calcification et ossification de muscles associées à des brûlures: Région pelvienne et cuisse
M60.83	Autres myosites: Avant-bras	M61.36	Calcification et ossification de muscles associées à des brûlures: Jambe
M60.84	Autres myosites: Main	M61.37	Calcification et ossification de muscles associées à des brûlures: Cheville et pied
M60.85	Autres myosites: Région pelvienne et cuisse	M61.38	Calcification et ossification de muscles associées à des brûlures: Autres
M60.86	Autres myosites: Jambe	M61.39	Calcification et ossification de muscles associées à des brûlures: Localisations non précisées
M60.87	Autres myosites: Cheville et pied	M61.40	Autres calcifications de muscles: Sièges multiples
M60.88	Autres myosites: Autres	M61.41	Autres calcifications de muscles: Région scapulaire
M60.89	Autres myosites: Localisations non précisées	M61.42	Autres calcifications de muscles: Bras
M60.90	Myosite, sans précision: Sièges multiples	M61.43	Autres calcifications de muscles: Avant-bras
M60.91	Myosite, sans précision: Région scapulaire	M61.44	Autres calcifications de muscles: Main
M60.92	Myosite, sans précision: Bras	M61.45	Autres calcifications de muscles: Région pelvienne et cuisse
M60.93	Myosite, sans précision: Avant-bras	M61.46	Autres calcifications de muscles: Jambe
M60.94	Myosite, sans précision: Main	M61.47	Autres calcifications de muscles: Cheville et pied
M60.95	Myosite, sans précision: Région pelvienne et cuisse	M61.48	Autres calcifications de muscles: Autres
M60.96	Myosite, sans précision: Jambe	M61.49	Autres calcifications de muscles: Localisations non précisées
M60.97	Myosite, sans précision: Cheville et pied	M61.50	Autres ossifications d'un muscle: Sièges multiples
M60.98	Myosite, sans précision: Autres	M61.51	Autres ossifications d'un muscle: Région scapulaire
M60.99	Myosite, sans précision: Localisations non précisées	M61.52	Autres ossifications d'un muscle: Bras
M61.00	Myosite ossifiante traumatique: Sièges multiples	M61.53	Autres ossifications d'un muscle: Avant-bras
M61.01	Myosite ossifiante traumatique: Région scapulaire	M61.54	Autres ossifications d'un muscle: Main
M61.02	Myosite ossifiante traumatique: Bras	M61.55	Autres ossifications d'un muscle: Région pelvienne et cuisse
M61.03	Myosite ossifiante traumatique: Avant-bras	M61.56	Autres ossifications d'un muscle: Jambe
M61.04	Myosite ossifiante traumatique: Main	M61.57	Autres ossifications d'un muscle: Cheville et pied
M61.05	Myosite ossifiante traumatique: Région pelvienne et cuisse	M61.58	Autres ossifications d'un muscle: Autres
M61.06	Myosite ossifiante traumatique: Jambe	M61.59	Autres ossifications d'un muscle: Localisations non précisées
M61.07	Myosite ossifiante traumatique: Cheville et pied	M61.90	Calcification et ossification d'un muscle, sans précision: Sièges multiples
M61.08	Myosite ossifiante traumatique: Autres	M61.91	Calcification et ossification d'un muscle, sans précision: Région scapulaire
M61.09	Myosite ossifiante traumatique: Localisations non précisées	M61.92	Calcification et ossification d'un muscle, sans précision: Bras
M61.10	Myosite ossifiante progressive: Sièges multiples	M61.93	Calcification et ossification d'un muscle, sans précision: Avant-bras
M61.11	Myosite ossifiante progressive: Région scapulaire	M61.94	Calcification et ossification d'un muscle, sans précision: Main
M61.12	Myosite ossifiante progressive: Bras	M61.95	Calcification et ossification d'un muscle, sans précision: Région pelvienne et cuisse
M61.13	Myosite ossifiante progressive: Avant-bras	M61.96	Calcification et ossification d'un muscle, sans précision: Jambe
M61.14	Myosite ossifiante progressive: Main	M61.97	Calcification et ossification d'un muscle, sans précision: Cheville et pied
M61.15	Myosite ossifiante progressive: Région pelvienne et cuisse	M61.98	Calcification et ossification d'un muscle, sans précision: Autres
M61.16	Myosite ossifiante progressive: Jambe	M61.99	Calcification et ossification d'un muscle, sans précision: Localisations non précisées
M61.17	Myosite ossifiante progressive: Cheville et pied	M62.00	Diastasis musculaire: Sièges multiples
M61.18	Myosite ossifiante progressive: Autres	M62.01	Diastasis musculaire: Région scapulaire
M61.19	Myosite ossifiante progressive: Localisations non précisées	M62.02	Diastasis musculaire: Bras
M61.20	Calcification et ossification paralytiques d'un muscle: Sièges multiples	M62.03	Diastasis musculaire: Avant-bras
M61.21	Calcification et ossification paralytiques d'un muscle: Région scapulaire	M62.04	Diastasis musculaire: Main
M61.22	Calcification et ossification paralytiques d'un muscle: Bras	M62.05	Diastasis musculaire: Région pelvienne et cuisse
M61.23	Calcification et ossification paralytiques d'un muscle: Avant-bras	M62.06	Diastasis musculaire: Jambe
M61.24	Calcification et ossification paralytiques d'un muscle: Main		
M61.25	Calcification et ossification paralytiques d'un muscle: Région pelvienne et cuisse		
M61.26	Calcification et ossification paralytiques d'un muscle: Jambe		
M61.27	Calcification et ossification paralytiques d'un muscle: Cheville et pied		
M61.28	Calcification et ossification paralytiques d'un muscle: Autres		
M61.29	Calcification et ossification paralytiques d'un muscle: Localisations non précisées		

M62.07	Diastasis musculaire: Cheville et pied	M62.51	Atrophie et fonte musculaires, non classées ailleurs: Région scapulaire
M62.08	Diastasis musculaire: Autres	M62.52	Atrophie et fonte musculaires, non classées ailleurs: Bras
M62.09	Diastasis musculaire: Localisations non précisées	M62.53	Atrophie et fonte musculaires, non classées ailleurs: Avant-bras
M62.10	Autres déchirures musculaires (non traumatiques): Sièges multiples	M62.54	Atrophie et fonte musculaires, non classées ailleurs: Main
M62.11	Autres déchirures musculaires (non traumatiques): Région scapulaire	M62.55	Atrophie et fonte musculaires, non classées ailleurs: Région pelvienne et cuisse
M62.12	Autres déchirures musculaires (non traumatiques): Bras	M62.56	Atrophie et fonte musculaires, non classées ailleurs: Jambe
M62.13	Autres déchirures musculaires (non traumatiques): Avant-bras	M62.57	Atrophie et fonte musculaires, non classées ailleurs: Cheville et pied
M62.14	Autres déchirures musculaires (non traumatiques): Main	M62.58	Atrophie et fonte musculaires, non classées ailleurs: Autres
M62.15	Autres déchirures musculaires (non traumatiques): Région pelvienne et cuisse	M62.59	Atrophie et fonte musculaires, non classées ailleurs: Localisations non précisées
M62.16	Autres déchirures musculaires (non traumatiques): Jambe	M62.60	Foulure musculaire: Sièges multiples
M62.17	Autres déchirures musculaires (non traumatiques): Cheville et pied	M62.61	Foulure musculaire: Région scapulaire
M62.18	Autres déchirures musculaires (non traumatiques): Autres	M62.62	Foulure musculaire: Bras
M62.19	Autres déchirures musculaires (non traumatiques): Localisations non précisées	M62.63	Foulure musculaire: Avant-bras
M62.20	Infarctissement ischémique musculaire (non traumatique): Sièges multiples	M62.64	Foulure musculaire: Main
M62.21	Infarctissement ischémique musculaire (non traumatique): Région scapulaire	M62.65	Foulure musculaire: Région pelvienne et cuisse
M62.22	Infarctissement ischémique musculaire (non traumatique): Bras	M62.66	Foulure musculaire: Jambe
M62.23	Infarctissement ischémique musculaire (non traumatique): Avant-bras	M62.67	Foulure musculaire: Cheville et pied
M62.24	Infarctissement ischémique musculaire (non traumatique): Main	M62.68	Foulure musculaire: Autres
M62.25	Infarctissement ischémique musculaire (non traumatique): Région pelvienne et cuisse	M62.69	Foulure musculaire: Localisations non précisées
M62.26	Infarctissement ischémique musculaire (non traumatique): Jambe	M62.80	Autres atteintes musculaires précisées: Sièges multiples
M62.27	Infarctissement ischémique musculaire (non traumatique): Cheville et pied	M62.81	Autres atteintes musculaires précisées: Région scapulaire
M62.28	Infarctissement ischémique musculaire (non traumatique): Autres	M62.82	Autres atteintes musculaires précisées: Bras
M62.29	Infarctissement ischémique musculaire (non traumatique): Localisations non précisées	M62.83	Autres atteintes musculaires précisées: Avant-bras
M62.30	Syndrome d'immobilité (paraplégique): Sièges multiples	M62.84	Autres atteintes musculaires précisées: Main
M62.31	Syndrome d'immobilité (paraplégique): Région scapulaire	M62.85	Autres atteintes musculaires précisées: Région pelvienne et cuisse
M62.32	Syndrome d'immobilité (paraplégique): Bras	M62.86	Autres atteintes musculaires précisées: Jambe
M62.33	Syndrome d'immobilité (paraplégique): Avant-bras	M62.87	Autres atteintes musculaires précisées: Cheville et pied
M62.34	Syndrome d'immobilité (paraplégique): Main	M62.88	Autres atteintes musculaires précisées: Autres
M62.35	Syndrome d'immobilité (paraplégique): Région pelvienne et cuisse	M62.89	Autres atteintes musculaires précisées: Localisations non précisées
M62.36	Syndrome d'immobilité (paraplégique): Jambe	M62.90	Atteinte musculaire, sans précision: Sièges multiples
M62.37	Syndrome d'immobilité (paraplégique): Cheville et pied	M62.91	Atteinte musculaire, sans précision: Région scapulaire
M62.38	Syndrome d'immobilité (paraplégique): Autres	M62.92	Atteinte musculaire, sans précision: Bras
M62.39	Syndrome d'immobilité (paraplégique): Localisations non précisées	M62.93	Atteinte musculaire, sans précision: Avant-bras
M62.40	Contracture musculaire: Sièges multiples	M62.94	Atteinte musculaire, sans précision: Main
M62.41	Contracture musculaire: Région scapulaire	M62.95	Atteinte musculaire, sans précision: Région pelvienne et cuisse
M62.42	Contracture musculaire: Bras	M62.96	Atteinte musculaire, sans précision: Jambe
M62.43	Contracture musculaire: Avant-bras	M62.97	Atteinte musculaire, sans précision: Cheville et pied
M62.44	Contracture musculaire: Main	M62.98	Atteinte musculaire, sans précision: Autres
M62.45	Contracture musculaire: Région pelvienne et cuisse	M62.99	Atteinte musculaire, sans précision: Localisations non précisées
M62.46	Contracture musculaire: Jambe	M63.00	Myosite au cours de maladies bactériennes classées ailleurs: Sièges multiples
M62.47	Contracture musculaire: Cheville et pied	M63.01	Myosite au cours de maladies bactériennes classées ailleurs: Région scapulaire
M62.48	Contracture musculaire: Autres	M63.02	Myosite au cours de maladies bactériennes classées ailleurs: Bras
M62.49	Contracture musculaire: Localisations non précisées	M63.03	Myosite au cours de maladies bactériennes classées ailleurs: Avant-bras
M62.50	Atrophie et fonte musculaires, non classées ailleurs: Sièges multiples	M63.04	Myosite au cours de maladies bactériennes classées ailleurs: Main
		M63.05	Myosite au cours de maladies bactériennes classées ailleurs: Région pelvienne et cuisse
		M63.06	Myosite au cours de maladies bactériennes classées ailleurs: Jambe

M63.07	Myosite au cours de maladies bactériennes classées ailleurs: Cheville et pied	M63.84	Autres atteintes musculaires au cours de maladies classées ailleurs: Main
M63.08	Myosite au cours de maladies bactériennes classées ailleurs: Autres	M63.85	Autres atteintes musculaires au cours de maladies classées ailleurs: Région pelvienne et cuisse
M63.09	Myosite au cours de maladies bactériennes classées ailleurs: Localisations non précisées	M63.86	Autres atteintes musculaires au cours de maladies classées ailleurs: Jambe
M63.10	Myosite au cours d'infections parasitaires et à protozoaires classées ailleurs: Sièges multiples	M63.87	Autres atteintes musculaires au cours de maladies classées ailleurs: Cheville et pied
M63.11	Myosite au cours d'infections parasitaires et à protozoaires classées ailleurs: Région scapulaire	M63.88	Autres atteintes musculaires au cours de maladies classées ailleurs: Autres
M63.12	Myosite au cours d'infections parasitaires et à protozoaires classées ailleurs: Bras	M63.89	Autres atteintes musculaires au cours de maladies classées ailleurs: Localisations non précisées
M63.13	Myosite au cours d'infections parasitaires et à protozoaires classées ailleurs: Avant-bras	M65.00	Abcès de la gaine du tendon: Sièges multiples
M63.14	Myosite au cours d'infections parasitaires et à protozoaires classées ailleurs: Main	M65.01	Abcès de la gaine du tendon: Région scapulaire
M63.15	Myosite au cours d'infections parasitaires et à protozoaires classées ailleurs: Région pelvienne et cuisse	M65.02	Abcès de la gaine du tendon: Bras
M63.16	Myosite au cours d'infections parasitaires et à protozoaires classées ailleurs: Jambe	M65.03	Abcès de la gaine du tendon: Avant-bras
M63.17	Myosite au cours d'infections parasitaires et à protozoaires classées ailleurs: Cheville et pied	M65.04	Abcès de la gaine du tendon: Main
M63.18	Myosite au cours d'infections parasitaires et à protozoaires classées ailleurs: Autres	M65.05	Abcès de la gaine du tendon: Région pelvienne et cuisse
M63.19	Myosite au cours d'infections parasitaires et à protozoaires classées ailleurs: Localisations non précisées	M65.06	Abcès de la gaine du tendon: Jambe
M63.20	Myosite au cours d'autres maladies infectieuses classées ailleurs: Sièges multiples	M65.07	Abcès de la gaine du tendon: Cheville et pied
M63.21	Myosite au cours d'autres maladies infectieuses classées ailleurs: Région scapulaire	M65.08	Abcès de la gaine du tendon: Autres
M63.22	Myosite au cours d'autres maladies infectieuses classées ailleurs: Bras	M65.09	Abcès de la gaine du tendon: Localisations non précisées
M63.23	Myosite au cours d'autres maladies infectieuses classées ailleurs: Avant-bras	M65.10	Autres (téno)synovites infectieuses: Sièges multiples
M63.24	Myosite au cours d'autres maladies infectieuses classées ailleurs: Main	M65.11	Autres (téno)synovites infectieuses: Région scapulaire
M63.25	Myosite au cours d'autres maladies infectieuses classées ailleurs: Région pelvienne et cuisse	M65.12	Autres (téno)synovites infectieuses: Bras
M63.26	Myosite au cours d'autres maladies infectieuses classées ailleurs: Jambe	M65.13	Autres (téno)synovites infectieuses: Avant-bras
M63.27	Myosite au cours d'autres maladies infectieuses classées ailleurs: Cheville et pied	M65.14	Autres (téno)synovites infectieuses: Main
M63.28	Myosite au cours d'autres maladies infectieuses classées ailleurs: Autres	M65.15	Autres (téno)synovites infectieuses: Région pelvienne et cuisse
M63.29	Myosite au cours d'autres maladies infectieuses classées ailleurs: Localisations non précisées	M65.16	Autres (téno)synovites infectieuses: Jambe
M63.30	Myosite au cours de sarcoïdose {D86.8}: Sièges multiples	M65.17	Autres (téno)synovites infectieuses: Cheville et pied
M63.31	Myosite au cours de sarcoïdose {D86.8}: Région scapulaire	M65.18	Autres (téno)synovites infectieuses: Autres
M63.32	Myosite au cours de sarcoïdose {D86.8}: Bras	M65.19	Autres (téno)synovites infectieuses: Localisations non précisées
M63.33	Myosite au cours de sarcoïdose {D86.8}: Avant-bras	M65.20	Tendinite calcifiante: Sièges multiples
M63.34	Myosite au cours de sarcoïdose {D86.8}: Main	M65.22	Tendinite calcifiante: Bras
M63.35	Myosite au cours de sarcoïdose {D86.8}: Région pelvienne et cuisse	M65.23	Tendinite calcifiante: Avant-bras
M63.36	Myosite au cours de sarcoïdose {D86.8}: Jambe	M65.24	Tendinite calcifiante: Main
M63.37	Myosite au cours de sarcoïdose {D86.8}: Cheville et pied	M65.25	Tendinite calcifiante: Région pelvienne et cuisse
M63.38	Myosite au cours de sarcoïdose {D86.8}: Autres	M65.26	Tendinite calcifiante: Jambe
M63.39	Myosite au cours de sarcoïdose {D86.8}: Localisations non précisées	M65.27	Tendinite calcifiante: Cheville et pied
M63.80	Autres atteintes musculaires au cours de maladies classées ailleurs: Sièges multiples	M65.28	Tendinite calcifiante: Autres
M63.81	Autres atteintes musculaires au cours de maladies classées ailleurs: Région scapulaire	M65.29	Tendinite calcifiante: Localisations non précisées
M63.82	Autres atteintes musculaires au cours de maladies classées ailleurs: Bras	M65.3	Doigt "à ressort"
M63.83	Autres atteintes musculaires au cours de maladies classées ailleurs: Avant-bras	M65.4	Ténosynovite chronique sténosante du pouce [de Quervain]
		M65.80	Autres synovites et ténosynovites: Sièges multiples
		M65.81	Autres synovites et ténosynovites: Région scapulaire
		M65.82	Autres synovites et ténosynovites: Bras
		M65.83	Autres synovites et ténosynovites: Avant-bras
		M65.84	Autres synovites et ténosynovites: Main
		M65.85	Autres synovites et ténosynovites: Région pelvienne et cuisse
		M65.86	Autres synovites et ténosynovites: Jambe
		M65.87	Autres synovites et ténosynovites: Cheville et pied
		M65.88	Autres synovites et ténosynovites: Autres
		M65.89	Autres synovites et ténosynovites: Localisations non précisées
		M65.90	Synovite et ténosynovite, sans précision: Sièges multiples
		M65.91	Synovite et ténosynovite, sans précision: Région scapulaire
		M65.92	Synovite et ténosynovite, sans précision: Bras
		M65.93	Synovite et ténosynovite, sans précision: Avant-bras
		M65.94	Synovite et ténosynovite, sans précision: Main
		M65.95	Synovite et ténosynovite, sans précision: Région pelvienne et cuisse
		M65.96	Synovite et ténosynovite, sans précision: Jambe

M65.97	Synovite et ténosynovite, sans précision: Cheville et pied	M66.52	Déchirure spontanée d'un tendon, sans précision: Bras
M65.98	Synovite et ténosynovite, sans précision: Autres	M66.53	Déchirure spontanée d'un tendon, sans précision: Avant-bras
M65.99	Synovite et ténosynovite, sans précision: Localisations non précisées	M66.54	Déchirure spontanée d'un tendon, sans précision: Main
M66.0	Déchirure d'un kyste poplité	M66.55	Déchirure spontanée d'un tendon, sans précision: Région pelvienne et cuisse
M66.10	Déchirure de la synoviale: Sièges multiples	M66.56	Déchirure spontanée d'un tendon, sans précision: Jambe
M66.11	Déchirure de la synoviale: Région scapulaire	M66.57	Déchirure spontanée d'un tendon, sans précision: Cheville et pied
M66.12	Déchirure de la synoviale: Bras	M66.58	Déchirure spontanée d'un tendon, sans précision: Autres
M66.13	Déchirure de la synoviale: Avant-bras	M66.59	Déchirure spontanée d'un tendon, sans précision: Localisations non précisées
M66.14	Déchirure de la synoviale: Main	M67.0	Brièveté du tendon d'Achille (acquise)
M66.15	Déchirure de la synoviale: Région pelvienne et cuisse	M67.10	Autres rétractions tendineuses (gaine): Sièges multiples
M66.16	Déchirure de la synoviale: Jambe	M67.11	Autres rétractions tendineuses (gaine): Région scapulaire
M66.17	Déchirure de la synoviale: Cheville et pied	M67.12	Autres rétractions tendineuses (gaine): Bras
M66.18	Déchirure de la synoviale: Autres	M67.13	Autres rétractions tendineuses (gaine): Avant-bras
M66.19	Déchirure de la synoviale: Localisations non précisées	M67.14	Autres rétractions tendineuses (gaine): Main
M66.20	Déchirure spontanée des tendons extenseurs: Sièges multiples	M67.15	Autres rétractions tendineuses (gaine): Région pelvienne et cuisse
M66.21	Déchirure spontanée des tendons extenseurs: Région scapulaire	M67.16	Autres rétractions tendineuses (gaine): Jambe
M66.22	Déchirure spontanée des tendons extenseurs: Bras	M67.17	Autres rétractions tendineuses (gaine): Cheville et pied
M66.23	Déchirure spontanée des tendons extenseurs: Avant-bras	M67.18	Autres rétractions tendineuses (gaine): Autres
M66.24	Déchirure spontanée des tendons extenseurs: Main	M67.19	Autres rétractions tendineuses (gaine): Localisations non précisées
M66.25	Déchirure spontanée des tendons extenseurs: Région pelvienne et cuisse	M67.20	Hypertrophie synoviale, non classée ailleurs: Sièges multiples
M66.26	Déchirure spontanée des tendons extenseurs: Jambe	M67.21	Hypertrophie synoviale, non classée ailleurs: Région scapulaire
M66.27	Déchirure spontanée des tendons extenseurs: Cheville et pied	M67.22	Hypertrophie synoviale, non classée ailleurs: Bras
M66.28	Déchirure spontanée des tendons extenseurs: Autres	M67.23	Hypertrophie synoviale, non classée ailleurs: Avant-bras
M66.29	Déchirure spontanée des tendons extenseurs: Localisations non précisées	M67.24	Hypertrophie synoviale, non classée ailleurs: Main
M66.30	Déchirure spontanée des tendons fléchisseurs: Sièges multiples	M67.25	Hypertrophie synoviale, non classée ailleurs: Région pelvienne et cuisse
M66.31	Déchirure spontanée des tendons fléchisseurs: Région scapulaire	M67.26	Hypertrophie synoviale, non classée ailleurs: Jambe
M66.32	Déchirure spontanée des tendons fléchisseurs: Bras	M67.27	Hypertrophie synoviale, non classée ailleurs: Cheville et pied
M66.33	Déchirure spontanée des tendons fléchisseurs: Avant-bras	M67.28	Hypertrophie synoviale, non classée ailleurs: Autres
M66.34	Déchirure spontanée des tendons fléchisseurs: Main	M67.29	Hypertrophie synoviale, non classée ailleurs: Localisations non précisées
M66.35	Déchirure spontanée des tendons fléchisseurs: Région pelvienne et cuisse	M67.30	Synovite transitoire: Sièges multiples
M66.36	Déchirure spontanée des tendons fléchisseurs: Jambe	M67.31	Synovite transitoire: Région scapulaire
M66.37	Déchirure spontanée des tendons fléchisseurs: Cheville et pied	M67.32	Synovite transitoire: Bras
M66.38	Déchirure spontanée des tendons fléchisseurs: Autres	M67.33	Synovite transitoire: Avant-bras
M66.39	Déchirure spontanée des tendons fléchisseurs: Localisations non précisées	M67.34	Synovite transitoire: Main
M66.40	Déchirure spontanée d'autres tendons: Sièges multiples	M67.35	Synovite transitoire: Région pelvienne et cuisse
M66.41	Déchirure spontanée d'autres tendons: Région scapulaire	M67.36	Synovite transitoire: Jambe
M66.42	Déchirure spontanée d'autres tendons: Bras	M67.37	Synovite transitoire: Cheville et pied
M66.43	Déchirure spontanée d'autres tendons: Avant-bras	M67.38	Synovite transitoire: Autres
M66.44	Déchirure spontanée d'autres tendons: Main	M67.39	Synovite transitoire: Localisations non précisées
M66.45	Déchirure spontanée d'autres tendons: Région pelvienne et cuisse	M67.40	Kyste: Sièges multiples
M66.46	Déchirure spontanée d'autres tendons: Jambe	M67.41	Kyste: Région scapulaire
M66.47	Déchirure spontanée d'autres tendons: Cheville et pied	M67.42	Kyste: Bras
M66.48	Déchirure spontanée d'autres tendons: Autres	M67.43	Kyste: Avant-bras
M66.49	Déchirure spontanée d'autres tendons: Localisations non précisées	M67.44	Kyste: Main
M66.50	Déchirure spontanée d'un tendon, sans précision: Sièges multiples	M67.45	Kyste: Région pelvienne et cuisse
M66.51	Déchirure spontanée d'un tendon, sans précision: Région scapulaire	M67.46	Kyste: Jambe
		M67.47	Kyste: Cheville et pied
		M67.48	Kyste: Autres
		M67.49	Kyste: Localisations non précisées
		M67.80	Autres atteintes précisées de la synoviale et du tendon: Sièges multiples

M67.81	Autres atteintes précisées de la synoviale et du tendon: Région scapulaire	M68.85	Autres atteintes de la synoviale et du tendon au cours de maladies classées ailleurs: Région pelvienne et cuisse
M67.82	Autres atteintes précisées de la synoviale et du tendon: Bras	M68.86	Autres atteintes de la synoviale et du tendon au cours de maladies classées ailleurs: Jambe
M67.83	Autres atteintes précisées de la synoviale et du tendon: Avant-bras	M68.87	Autres atteintes de la synoviale et du tendon au cours de maladies classées ailleurs: Cheville et pied
M67.84	Autres atteintes précisées de la synoviale et du tendon: Main	M68.88	Autres atteintes de la synoviale et du tendon au cours de maladies classées ailleurs: Autres
M67.85	Autres atteintes précisées de la synoviale et du tendon: Région pelvienne et cuisse	M68.89	Autres atteintes de la synoviale et du tendon au cours de maladies classées ailleurs: Localisations non précisées
M67.86	Autres atteintes précisées de la synoviale et du tendon: Jambe	M70.0	Ténosynovite sèche de la main et du poignet
M67.87	Autres atteintes précisées de la synoviale et du tendon: Cheville et pied	M70.1	Bursite de la main
M67.88	Autres atteintes précisées de la synoviale et du tendon: Autres	M70.2	Bursite olécrânienne
M67.89	Autres atteintes précisées de la synoviale et du tendon: Localisations non précisées	M70.3	Autres bursites du coude
M67.90	Atteinte de la synoviale et du tendon, sans précision: Sièges multiples	M70.4	Bursite prépatellaire
M67.91	Atteinte de la synoviale et du tendon, sans précision: Région scapulaire	M70.5	Autres bursites du genou
M67.92	Atteinte de la synoviale et du tendon, sans précision: Bras	M70.6	Bursite trochantérienne
M67.93	Atteinte de la synoviale et du tendon, sans précision: Avant-bras	M70.7	Autres bursites de la hanche
M67.94	Atteinte de la synoviale et du tendon, sans précision: Main	M70.8	Autres affections des tissus mous par sollicitation excessive
M67.95	Atteinte de la synoviale et du tendon, sans précision: Région pelvienne et cuisse	M70.9	Affection des tissus mous par sollicitation excessive, sans précision
M67.96	Atteinte de la synoviale et du tendon, sans précision: Jambe	M71.00	Abcès des bourses séreuses: Sièges multiples
M67.97	Atteinte de la synoviale et du tendon, sans précision: Cheville et pied	M71.01	Abcès des bourses séreuses: Région scapulaire
M67.98	Atteinte de la synoviale et du tendon, sans précision: Autres	M71.02	Abcès des bourses séreuses: Bras
M67.99	Atteinte de la synoviale et du tendon, sans précision: Localisations non précisées	M71.03	Abcès des bourses séreuses: Avant-bras
M68.00	Synovite et ténosynovite au cours de maladies bactériennes classées ailleurs: Sièges multiples	M71.04	Abcès des bourses séreuses: Main
M68.01	Synovite et ténosynovite au cours de maladies bactériennes classées ailleurs: Région scapulaire	M71.05	Abcès des bourses séreuses: Région pelvienne et cuisse
M68.02	Synovite et ténosynovite au cours de maladies bactériennes classées ailleurs: Bras	M71.06	Abcès des bourses séreuses: Jambe
M68.03	Synovite et ténosynovite au cours de maladies bactériennes classées ailleurs: Avant-bras	M71.07	Abcès des bourses séreuses: Cheville et pied
M68.04	Synovite et ténosynovite au cours de maladies bactériennes classées ailleurs: Main	M71.08	Abcès des bourses séreuses: Autres
M68.05	Synovite et ténosynovite au cours de maladies bactériennes classées ailleurs: Région pelvienne et cuisse	M71.09	Abcès des bourses séreuses: Localisations non précisées
M68.06	Synovite et ténosynovite au cours de maladies bactériennes classées ailleurs: Jambe	M71.10	Autres bursites infectieuses: Sièges multiples
M68.07	Synovite et ténosynovite au cours de maladies bactériennes classées ailleurs: Cheville et pied	M71.11	Autres bursites infectieuses: Région scapulaire
M68.08	Synovite et ténosynovite au cours de maladies bactériennes classées ailleurs: Autres	M71.12	Autres bursites infectieuses: Bras
M68.09	Synovite et ténosynovite au cours de maladies bactériennes classées ailleurs: Localisations non précisées	M71.13	Autres bursites infectieuses: Avant-bras
M68.80	Autres atteintes de la synoviale et du tendon au cours de maladies classées ailleurs: Sièges multiples	M71.14	Autres bursites infectieuses: Main
M68.81	Autres atteintes de la synoviale et du tendon au cours de maladies classées ailleurs: Région scapulaire	M71.15	Autres bursites infectieuses: Région pelvienne et cuisse
M68.82	Autres atteintes de la synoviale et du tendon au cours de maladies classées ailleurs: Bras	M71.16	Autres bursites infectieuses: Jambe
M68.83	Autres atteintes de la synoviale et du tendon au cours de maladies classées ailleurs: Avant-bras	M71.17	Autres bursites infectieuses: Cheville et pied
M68.84	Autres atteintes de la synoviale et du tendon au cours de maladies classées ailleurs: Main	M71.18	Autres bursites infectieuses: Autres
		M71.19	Autres bursites infectieuses: Localisations non précisées
		M71.2	Kyste synovial poplité [Baker]
		M71.30	Autres kystes des bourses séreuses: Sièges multiples
		M71.31	Autres kystes des bourses séreuses: Région scapulaire
		M71.32	Autres kystes des bourses séreuses: Bras
		M71.33	Autres kystes des bourses séreuses: Avant-bras
		M71.34	Autres kystes des bourses séreuses: Main
		M71.35	Autres kystes des bourses séreuses: Région pelvienne et cuisse
		M71.36	Autres kystes des bourses séreuses: Jambe
		M71.37	Autres kystes des bourses séreuses: Cheville et pied
		M71.38	Autres kystes des bourses séreuses: Autres
		M71.39	Autres kystes des bourses séreuses: Localisations non précisées
		M71.40	Dépôts calciques dans une bourse séreuse: Sièges multiples
		M71.42	Dépôts calciques dans une bourse séreuse: Bras
		M71.43	Dépôts calciques dans une bourse séreuse: Avant-bras
		M71.44	Dépôts calciques dans une bourse séreuse: Main
		M71.45	Dépôts calciques dans une bourse séreuse: Région pelvienne et cuisse
		M71.46	Dépôts calciques dans une bourse séreuse: Jambe

M71.47	Dépôts calciques dans une bourse séreuse: Cheville et pied	M72.49	Fibromatose pseudo-sarcomateuse: Localisations non précisées
M71.48	Dépôts calciques dans une bourse séreuse: Autres	M72.60	Fasciite nécrosante: Sièges multiples
M71.49	Dépôts calciques dans une bourse séreuse: Localisations non précisées	M72.61	Fasciite nécrosante: Région scapulaire
M71.50	Autres bursites, non classées ailleurs: Sièges multiples	M72.62	Fasciite nécrosante: Bras
M71.52	Autres bursites, non classées ailleurs: Bras	M72.63	Fasciite nécrosante: Avant-bras
M71.53	Autres bursites, non classées ailleurs: Avant-bras	M72.64	Fasciite nécrosante: Main
M71.54	Autres bursites, non classées ailleurs: Main	M72.65	Fasciite nécrosante: Région pelvienne et cuisse
M71.55	Autres bursites, non classées ailleurs: Région pelvienne et cuisse	M72.66	Fasciite nécrosante: Jambe
M71.56	Autres bursites, non classées ailleurs: Jambe	M72.67	Fasciite nécrosante: Cheville et pied
M71.57	Autres bursites, non classées ailleurs: Cheville et pied	M72.68	Fasciite nécrosante: Autres
M71.58	Autres bursites, non classées ailleurs: Autres	M72.69	Fasciite nécrosante: Localisations non précisées
M71.59	Autres bursites, non classées ailleurs: Localisations non précisées	M72.80	Autres affections fibroblastiques: Sièges multiples
M71.80	Autres affections des bourses séreuses précisées: Sièges multiples	M72.81	Autres affections fibroblastiques: Région scapulaire
M71.81	Autres affections des bourses séreuses précisées: Région scapulaire	M72.82	Autres affections fibroblastiques: Bras
M71.82	Autres affections des bourses séreuses précisées: Bras	M72.83	Autres affections fibroblastiques: Avant-bras
M71.83	Autres affections des bourses séreuses précisées: Avant-bras	M72.84	Autres affections fibroblastiques: Main
M71.84	Autres affections des bourses séreuses précisées: Main	M72.85	Autres affections fibroblastiques: Région pelvienne et cuisse
M71.85	Autres affections des bourses séreuses précisées: Région pelvienne et cuisse	M72.86	Autres affections fibroblastiques: Jambe
M71.86	Autres affections des bourses séreuses précisées: Jambe	M72.87	Autres affections fibroblastiques: Cheville et pied
M71.87	Autres affections des bourses séreuses précisées: Cheville et pied	M72.88	Autres affections fibroblastiques: Autres
M71.88	Autres affections des bourses séreuses précisées: Autres	M72.89	Autres affections fibroblastiques: Localisations non précisées
M71.89	Autres affections des bourses séreuses précisées: Localisations non précisées	M72.90	Affection fibroblastique, sans précision: Sièges multiples
M71.90	Affections des bourses séreuses, sans précision: Sièges multiples	M72.91	Affection fibroblastique, sans précision: Région scapulaire
M71.91	Affections des bourses séreuses, sans précision: Région scapulaire	M72.92	Affection fibroblastique, sans précision: Bras
M71.92	Affections des bourses séreuses, sans précision: Bras	M72.93	Affection fibroblastique, sans précision: Avant-bras
M71.93	Affections des bourses séreuses, sans précision: Avant-bras	M72.94	Affection fibroblastique, sans précision: Main
M71.94	Affections des bourses séreuses, sans précision: Main	M72.95	Affection fibroblastique, sans précision: Région pelvienne et cuisse
M71.95	Affections des bourses séreuses, sans précision: Région pelvienne et cuisse	M72.96	Affection fibroblastique, sans précision: Jambe
M71.96	Affections des bourses séreuses, sans précision: Jambe	M72.97	Affection fibroblastique, sans précision: Cheville et pied
M71.97	Affections des bourses séreuses, sans précision: Cheville et pied	M72.98	Affection fibroblastique, sans précision: Autres
M71.98	Affections des bourses séreuses, sans précision: Autres	M72.99	Affection fibroblastique, sans précision: Localisations non précisées
M71.99	Affections des bourses séreuses, sans précision: Localisations non précisées	M73.00	Bursite gonococcique {A54.4}: Sièges multiples
M72.0	Fibromatose de l'aponévrose palmaire [Dupuytren]	M73.01	Bursite gonococcique {A54.4}: Région scapulaire
M72.1	Coussinet des phalanges [Knuckle pads]	M73.02	Bursite gonococcique {A54.4}: Bras
M72.2	Fibromatose de l'aponévrose plantaire	M73.03	Bursite gonococcique {A54.4}: Avant-bras
M72.40	Fibromatose pseudo-sarcomateuse: Sièges multiples	M73.04	Bursite gonococcique {A54.4}: Main
M72.41	Fibromatose pseudo-sarcomateuse: Région scapulaire	M73.05	Bursite gonococcique {A54.4}: Région pelvienne et cuisse
M72.42	Fibromatose pseudo-sarcomateuse: Bras	M73.06	Bursite gonococcique {A54.4}: Jambe
M72.43	Fibromatose pseudo-sarcomateuse: Avant-bras	M73.07	Bursite gonococcique {A54.4}: Cheville et pied
M72.44	Fibromatose pseudo-sarcomateuse: Main	M73.08	Bursite gonococcique {A54.4}: Autres
M72.45	Fibromatose pseudo-sarcomateuse: Région pelvienne et cuisse	M73.09	Bursite gonococcique {A54.4}: Localisations non précisées
M72.46	Fibromatose pseudo-sarcomateuse: Jambe	M73.10	Bursite syphilitique {A52.7}: Sièges multiples
M72.47	Fibromatose pseudo-sarcomateuse: Cheville et pied	M73.11	Bursite syphilitique {A52.7}: Région scapulaire
M72.48	Fibromatose pseudo-sarcomateuse: Autres	M73.12	Bursite syphilitique {A52.7}: Bras
		M73.13	Bursite syphilitique {A52.7}: Avant-bras
		M73.14	Bursite syphilitique {A52.7}: Main
		M73.15	Bursite syphilitique {A52.7}: Région pelvienne et cuisse
		M73.16	Bursite syphilitique {A52.7}: Jambe
		M73.17	Bursite syphilitique {A52.7}: Cheville et pied
		M73.18	Bursite syphilitique {A52.7}: Autres
		M73.19	Bursite syphilitique {A52.7}: Localisations non précisées
		M73.80	Autres affections des tissus mous au cours d'autres maladies classées ailleurs: Sièges multiples
		M73.81	Autres affections des tissus mous au cours d'autres maladies classées ailleurs: Région scapulaire
		M73.82	Autres affections des tissus mous au cours d'autres maladies classées ailleurs: Bras
		M73.83	Autres affections des tissus mous au cours d'autres maladies classées ailleurs: Avant-bras

M73.84	Autres affections des tissus mous au cours d'autres maladies classées ailleurs: Main	M79.52	Corps étranger résiduel dans un tissu mou: Bras
M73.85	Autres affections des tissus mous au cours d'autres maladies classées ailleurs: Région pelvienne et cuisse	M79.53	Corps étranger résiduel dans un tissu mou: Avant-bras
M73.86	Autres affections des tissus mous au cours d'autres maladies classées ailleurs: Jambe	M79.54	Corps étranger résiduel dans un tissu mou: Main
M73.87	Autres affections des tissus mous au cours d'autres maladies classées ailleurs: Cheville et pied	M79.55	Corps étranger résiduel dans un tissu mou: Région pelvienne et cuisse
M73.88	Autres affections des tissus mous au cours d'autres maladies classées ailleurs: Autres	M79.56	Corps étranger résiduel dans un tissu mou: Jambe
M73.89	Autres affections des tissus mous au cours d'autres maladies classées ailleurs: Localisations non précisées	M79.57	Corps étranger résiduel dans un tissu mou: Cheville et pied
M75.0	Capsulite rétractile de l'épaule	M79.58	Corps étranger résiduel dans un tissu mou: Autres
M75.1	Syndrome de la coiffe des rotateurs	M79.59	Corps étranger résiduel dans un tissu mou: Localisations non précisées
M75.2	Tendinite du muscle biceps brachial	M79.60	Douleur au niveau d'un membre: Sièges multiples
M75.3	Tendinite calcifiante de l'épaule	M79.61	Douleur au niveau d'un membre: Région scapulaire
M75.4	Syndrome d'empiètement de l'épaule	M79.62	Douleur au niveau d'un membre: Bras
M75.5	Bursite de l'épaule	M79.63	Douleur au niveau d'un membre: Avant-bras
M75.6	Lésion du labrum dans l'atteinte dégénérative de l'articulation de l'épaule	M79.64	Douleur au niveau d'un membre: Main
M75.8	Autres lésions de l'épaule	M79.65	Douleur au niveau d'un membre: Région pelvienne et cuisse
M75.9	Lésion de l'épaule, sans précision	M79.66	Douleur au niveau d'un membre: Jambe
M76.0	Tendinite de la région fessière	M79.67	Douleur au niveau d'un membre: Cheville et pied
M76.1	Tendinite du psoas	M79.69	Douleur au niveau d'un membre: Localisations non précisées
M76.2	Exostose de la crête iliaque	M79.70	Fibromyalgie: Sièges multiples
M76.3	Syndrome de la bandelette de Maissiat [ilio-tibiale]	M79.80	Autres affections précisées des tissus mous: Sièges multiples
M76.4	Bursite du ligament latéral interne du genou [Pellegrini-Stieda]	M79.81	Autres affections précisées des tissus mous: Région scapulaire
M76.5	Tendinite rotulienne	M79.82	Autres affections précisées des tissus mous: Bras
M76.6	Tendinite du tendon d'Achille	M79.83	Autres affections précisées des tissus mous: Avant-bras
M76.7	Tendinite péronière	M79.84	Autres affections précisées des tissus mous: Main
M76.8	Autres enthésopathies du membre inférieur, sauf le pied	M79.85	Autres affections précisées des tissus mous: Région pelvienne et cuisse
M76.9	Enthésopathie du membre inférieur, sans précision	M79.86	Autres affections précisées des tissus mous: Jambe
M77.0	Apophysite interne du coude	M79.87	Autres affections précisées des tissus mous: Cheville et pied
M77.1	Epicondylite	M79.88	Autres affections précisées des tissus mous: Autres
M77.2	Périarthrite du poignet	M79.89	Autres affections précisées des tissus mous: Localisations non précisées
M77.3	Exostose calcanéenne	M79.90	Affection des tissus mous, sans précision: Sièges multiples
M77.4	Métatarsalgie	M79.91	Affection des tissus mous, sans précision: Région scapulaire
M77.5	Autres enthésopathies du pied	M79.92	Affection des tissus mous, sans précision: Bras
M77.8	Autres enthésopathies, non classées ailleurs	M79.93	Affection des tissus mous, sans précision: Avant-bras
M77.9	Enthésopathie, sans précision	M79.94	Affection des tissus mous, sans précision: Main
M79.00	Rhumatisme, sans précision: Sièges multiples	M79.95	Affection des tissus mous, sans précision: Région pelvienne et cuisse
M79.01	Rhumatisme, sans précision: Région scapulaire	M79.96	Affection des tissus mous, sans précision: Jambe
M79.02	Rhumatisme, sans précision: Bras	M79.97	Affection des tissus mous, sans précision: Cheville et pied
M79.03	Rhumatisme, sans précision: Avant-bras	M79.98	Affection des tissus mous, sans précision: Autres
M79.04	Rhumatisme, sans précision: Main	M79.99	Affection des tissus mous, sans précision: Localisations non précisées
M79.05	Rhumatisme, sans précision: Région pelvienne et cuisse	M80.00	Ostéoporose post-ménopausique avec fracture pathologique: Sièges multiples
M79.06	Rhumatisme, sans précision: Jambe	M80.01	Ostéoporose post-ménopausique avec fracture pathologique: Région scapulaire
M79.07	Rhumatisme, sans précision: Cheville et pied	M80.02	Ostéoporose post-ménopausique avec fracture pathologique: Bras
M79.08	Rhumatisme, sans précision: Autres	M80.03	Ostéoporose post-ménopausique avec fracture pathologique: Avant-bras
M79.09	Rhumatisme, sans précision: Localisations non précisées	M80.04	Ostéoporose post-ménopausique avec fracture pathologique: Main
M79.10	Myalgie: Sièges multiples	M80.05	Ostéoporose post-ménopausique avec fracture pathologique: Région pelvienne et cuisse
M79.11	Myalgie: Région scapulaire	M80.06	Ostéoporose post-ménopausique avec fracture pathologique: Jambe
M79.12	Myalgie: Bras	M80.07	Ostéoporose post-ménopausique avec fracture pathologique: Cheville et pied
M79.13	Myalgie: Avant-bras		
M79.14	Myalgie: Main		
M79.15	Myalgie: Région pelvienne et cuisse		
M79.16	Myalgie: Jambe		
M79.17	Myalgie: Cheville et pied		
M79.18	Myalgie: Autres		
M79.19	Myalgie: Localisations non précisées		
M79.46	Hypertrophie du coussinet graisseux (rotulien) [Maladie de Hoffa]: Jambe		
M79.50	Corps étranger résiduel dans un tissu mou: Sièges multiples		
M79.51	Corps étranger résiduel dans un tissu mou: Région scapulaire		

M80.08	Ostéoporose post-ménopausique avec fracture pathologique: Autres	M80.41	Ostéoporose médicamenteuse avec fracture pathologique: Région scapulaire
M80.09	Ostéoporose post-ménopausique avec fracture pathologique: Localisations non précisées	M80.42	Ostéoporose médicamenteuse avec fracture pathologique: Bras
M80.10	Ostéoporose après ovariectomie avec fracture pathologique: Sièges multiples	M80.43	Ostéoporose médicamenteuse avec fracture pathologique: Avant-bras
M80.11	Ostéoporose après ovariectomie avec fracture pathologique: Région scapulaire	M80.44	Ostéoporose médicamenteuse avec fracture pathologique: Main
M80.12	Ostéoporose après ovariectomie avec fracture pathologique: Bras	M80.45	Ostéoporose médicamenteuse avec fracture pathologique: Région pelvienne et cuisse
M80.13	Ostéoporose après ovariectomie avec fracture pathologique: Avant-bras	M80.46	Ostéoporose médicamenteuse avec fracture pathologique: Jambe
M80.14	Ostéoporose après ovariectomie avec fracture pathologique: Main	M80.47	Ostéoporose médicamenteuse avec fracture pathologique: Cheville et pied
M80.15	Ostéoporose après ovariectomie avec fracture pathologique: Région pelvienne et cuisse	M80.48	Ostéoporose médicamenteuse avec fracture pathologique: Autres
M80.16	Ostéoporose après ovariectomie avec fracture pathologique: Jambe	M80.49	Ostéoporose médicamenteuse avec fracture pathologique: Localisations non précisées
M80.17	Ostéoporose après ovariectomie avec fracture pathologique: Cheville et pied	M80.50	Ostéoporose idiopathique avec fracture pathologique: Sièges multiples
M80.18	Ostéoporose après ovariectomie avec fracture pathologique: Autres	M80.51	Ostéoporose idiopathique avec fracture pathologique: Région scapulaire
M80.19	Ostéoporose après ovariectomie avec fracture pathologique: Localisations non précisées	M80.52	Ostéoporose idiopathique avec fracture pathologique: Bras
M80.20	Ostéoporose d'inactivité avec fracture pathologique: Sièges multiples	M80.53	Ostéoporose idiopathique avec fracture pathologique: Avant-bras
M80.21	Ostéoporose d'inactivité avec fracture pathologique: Région scapulaire	M80.54	Ostéoporose idiopathique avec fracture pathologique: Main
M80.22	Ostéoporose d'inactivité avec fracture pathologique: Bras	M80.55	Ostéoporose idiopathique avec fracture pathologique: Région pelvienne et cuisse
M80.23	Ostéoporose d'inactivité avec fracture pathologique: Avant-bras	M80.56	Ostéoporose idiopathique avec fracture pathologique: Jambe
M80.24	Ostéoporose d'inactivité avec fracture pathologique: Main	M80.57	Ostéoporose idiopathique avec fracture pathologique: Cheville et pied
M80.25	Ostéoporose d'inactivité avec fracture pathologique: Région pelvienne et cuisse	M80.58	Ostéoporose idiopathique avec fracture pathologique: Autres
M80.26	Ostéoporose d'inactivité avec fracture pathologique: Jambe	M80.59	Ostéoporose idiopathique avec fracture pathologique: Localisations non précisées
M80.27	Ostéoporose d'inactivité avec fracture pathologique: Cheville et pied	M80.80	Autres ostéoporoses avec fracture pathologique: Sièges multiples
M80.28	Ostéoporose d'inactivité avec fracture pathologique: Autres	M80.81	Autres ostéoporoses avec fracture pathologique: Région scapulaire
M80.29	Ostéoporose d'inactivité avec fracture pathologique: Localisations non précisées	M80.82	Autres ostéoporoses avec fracture pathologique: Bras
M80.30	Ostéoporose consécutive à une malabsorption post-chirurgicale avec fracture pathologique: Sièges multiples	M80.83	Autres ostéoporoses avec fracture pathologique: Avant-bras
M80.31	Ostéoporose consécutive à une malabsorption post-chirurgicale avec fracture pathologique: Région scapulaire	M80.84	Autres ostéoporoses avec fracture pathologique: Main
M80.32	Ostéoporose consécutive à une malabsorption post-chirurgicale avec fracture pathologique: Bras	M80.85	Autres ostéoporoses avec fracture pathologique: Région pelvienne et cuisse
M80.33	Ostéoporose consécutive à une malabsorption post-chirurgicale avec fracture pathologique: Avant-bras	M80.86	Autres ostéoporoses avec fracture pathologique: Jambe
M80.34	Ostéoporose consécutive à une malabsorption post-chirurgicale avec fracture pathologique: Main	M80.87	Autres ostéoporoses avec fracture pathologique: Cheville et pied
M80.35	Ostéoporose consécutive à une malabsorption post-chirurgicale avec fracture pathologique: Région pelvienne et cuisse	M80.88	Autres ostéoporoses avec fracture pathologique: Autres
M80.36	Ostéoporose consécutive à une malabsorption post-chirurgicale avec fracture pathologique: Jambe	M80.89	Autres ostéoporoses avec fracture pathologique: Localisations non précisées
M80.37	Ostéoporose consécutive à une malabsorption post-chirurgicale avec fracture pathologique: Cheville et pied	M80.90	Ostéoporose avec fracture pathologique, sans précision: Sièges multiples
M80.38	Ostéoporose consécutive à une malabsorption post-chirurgicale avec fracture pathologique: Autres	M80.91	Ostéoporose avec fracture pathologique, sans précision: Région scapulaire
M80.39	Ostéoporose consécutive à une malabsorption post-chirurgicale avec fracture pathologique: Localisations non précisées	M80.92	Ostéoporose avec fracture pathologique, sans précision: Bras
M80.40	Ostéoporose médicamenteuse avec fracture pathologique: Sièges multiples	M80.93	Ostéoporose avec fracture pathologique, sans précision: Avant-bras
		M80.94	Ostéoporose avec fracture pathologique, sans précision: Main
		M80.95	Ostéoporose avec fracture pathologique, sans précision: Région pelvienne et cuisse

M80.96	Ostéoporose avec fracture pathologique, sans précision: Jambe	M81.48	Ostéoporose médicamenteuse: Autres
M80.97	Ostéoporose avec fracture pathologique, sans précision: Cheville et pied	M81.49	Ostéoporose médicamenteuse: Localisations non précisées
M80.98	Ostéoporose avec fracture pathologique, sans précision: Autres	M81.50	Ostéoporose idiopathique: Sièges multiples
M80.99	Ostéoporose avec fracture pathologique, sans précision: Localisations non précisées	M81.51	Ostéoporose idiopathique: Région scapulaire
M81.00	Ostéoporose post-ménopausique: Sièges multiples	M81.52	Ostéoporose idiopathique: Bras
M81.01	Ostéoporose post-ménopausique: Région scapulaire	M81.53	Ostéoporose idiopathique: Avant-bras
M81.02	Ostéoporose post-ménopausique: Bras	M81.54	Ostéoporose idiopathique: Main
M81.03	Ostéoporose post-ménopausique: Avant-bras	M81.55	Ostéoporose idiopathique: Région pelvienne et cuisse
M81.04	Ostéoporose post-ménopausique: Main	M81.56	Ostéoporose idiopathique: Jambe
M81.05	Ostéoporose post-ménopausique: Région pelvienne et cuisse	M81.57	Ostéoporose idiopathique: Cheville et pied
M81.06	Ostéoporose post-ménopausique: Jambe	M81.58	Ostéoporose idiopathique: Autres
M81.07	Ostéoporose post-ménopausique: Cheville et pied	M81.59	Ostéoporose idiopathique: Localisations non précisées
M81.08	Ostéoporose post-ménopausique: Autres	M81.60	Ostéoporose localisée [Lequesne]: Sièges multiples
M81.09	Ostéoporose post-ménopausique: Localisations non précisées	M81.65	Ostéoporose localisée [Lequesne]: Région pelvienne et cuisse
M81.10	Ostéoporose après ovariectomie: Sièges multiples	M81.66	Ostéoporose localisée [Lequesne]: Jambe
M81.11	Ostéoporose après ovariectomie: Région scapulaire	M81.67	Ostéoporose localisée [Lequesne]: Cheville et pied
M81.12	Ostéoporose après ovariectomie: Bras	M81.69	Ostéoporose localisée [Lequesne]: Localisations non précisées
M81.13	Ostéoporose après ovariectomie: Avant-bras	M81.80	Autres ostéoporoses: Sièges multiples
M81.14	Ostéoporose après ovariectomie: Main	M81.81	Autres ostéoporoses: Région scapulaire
M81.15	Ostéoporose après ovariectomie: Région pelvienne et cuisse	M81.82	Autres ostéoporoses: Bras
M81.16	Ostéoporose après ovariectomie: Jambe	M81.83	Autres ostéoporoses: Avant-bras
M81.17	Ostéoporose après ovariectomie: Cheville et pied	M81.84	Autres ostéoporoses: Main
M81.18	Ostéoporose après ovariectomie: Autres	M81.85	Autres ostéoporoses: Région pelvienne et cuisse
M81.19	Ostéoporose après ovariectomie: Localisations non précisées	M81.86	Autres ostéoporoses: Jambe
M81.20	Ostéoporose d'inactivité: Sièges multiples	M81.87	Autres ostéoporoses: Cheville et pied
M81.21	Ostéoporose d'inactivité: Région scapulaire	M81.88	Autres ostéoporoses: Autres
M81.22	Ostéoporose d'inactivité: Bras	M81.89	Autres ostéoporoses: Localisations non précisées
M81.23	Ostéoporose d'inactivité: Avant-bras	M81.90	Ostéoporose, sans précision: Sièges multiples
M81.24	Ostéoporose d'inactivité: Main	M81.91	Ostéoporose, sans précision: Région scapulaire
M81.25	Ostéoporose d'inactivité: Région pelvienne et cuisse	M81.92	Ostéoporose, sans précision: Bras
M81.26	Ostéoporose d'inactivité: Jambe	M81.93	Ostéoporose, sans précision: Avant-bras
M81.27	Ostéoporose d'inactivité: Cheville et pied	M81.94	Ostéoporose, sans précision: Main
M81.28	Ostéoporose d'inactivité: Autres	M81.95	Ostéoporose, sans précision: Région pelvienne et cuisse
M81.29	Ostéoporose d'inactivité: Localisations non précisées	M81.96	Ostéoporose, sans précision: Jambe
M81.30	Ostéoporose consécutive à une malabsorption post-chirurgicale: Sièges multiples	M81.97	Ostéoporose, sans précision: Cheville et pied
M81.31	Ostéoporose consécutive à une malabsorption post-chirurgicale: Région scapulaire	M81.98	Ostéoporose, sans précision: Autres
M81.32	Ostéoporose consécutive à une malabsorption post-chirurgicale: Bras	M81.99	Ostéoporose, sans précision: Localisations non précisées
M81.33	Ostéoporose consécutive à une malabsorption post-chirurgicale: Avant-bras	M82.00	Ostéoporose au cours de myélomatose multiple {C90.0-}: Sièges multiples
M81.34	Ostéoporose consécutive à une malabsorption post-chirurgicale: Main	M82.01	Ostéoporose au cours de myélomatose multiple {C90.0-}: Région scapulaire
M81.35	Ostéoporose consécutive à une malabsorption post-chirurgicale: Région pelvienne et cuisse	M82.02	Ostéoporose au cours de myélomatose multiple {C90.0-}: Bras
M81.36	Ostéoporose consécutive à une malabsorption post-chirurgicale: Jambe	M82.03	Ostéoporose au cours de myélomatose multiple {C90.0-}: Avant-bras
M81.37	Ostéoporose consécutive à une malabsorption post-chirurgicale: Cheville et pied	M82.04	Ostéoporose au cours de myélomatose multiple {C90.0-}: Main
M81.38	Ostéoporose consécutive à une malabsorption post-chirurgicale: Autres	M82.05	Ostéoporose au cours de myélomatose multiple {C90.0-}: Région pelvienne et cuisse
M81.39	Ostéoporose consécutive à une malabsorption post-chirurgicale: Localisations non précisées	M82.06	Ostéoporose au cours de myélomatose multiple {C90.0-}: Jambe
M81.40	Ostéoporose médicamenteuse: Sièges multiples	M82.07	Ostéoporose au cours de myélomatose multiple {C90.0-}: Cheville et pied
M81.41	Ostéoporose médicamenteuse: Région scapulaire	M82.08	Ostéoporose au cours de myélomatose multiple {C90.0-}: Autres
M81.42	Ostéoporose médicamenteuse: Bras	M82.09	Ostéoporose au cours de myélomatose multiple {C90.0-}: Localisations non précisées
M81.43	Ostéoporose médicamenteuse: Avant-bras	M82.10	Ostéoporose au cours de maladies endocriniennes {E00-E34}: Sièges multiples
M81.44	Ostéoporose médicamenteuse: Main	M82.11	Ostéoporose au cours de maladies endocriniennes {E00-E34}: Région scapulaire
M81.45	Ostéoporose médicamenteuse: Région pelvienne et cuisse	M82.12	Ostéoporose au cours de maladies endocriniennes {E00-E34}: Bras
M81.46	Ostéoporose médicamenteuse: Jambe		
M81.47	Ostéoporose médicamenteuse: Cheville et pied		

M82.13	Ostéoporose au cours de maladies endocriniennes {E00-E34}: Avant-bras	M83.30	Ostéomalacie de l'adulte due à la malnutrition: Sièges multiples
M82.14	Ostéoporose au cours de maladies endocriniennes {E00-E34}: Main	M83.31	Ostéomalacie de l'adulte due à la malnutrition: Région scapulaire
M82.15	Ostéoporose au cours de maladies endocriniennes {E00-E34}: Région pelvienne et cuisse	M83.32	Ostéomalacie de l'adulte due à la malnutrition: Bras
M82.16	Ostéoporose au cours de maladies endocriniennes {E00-E34}: Jambe	M83.33	Ostéomalacie de l'adulte due à la malnutrition: Avant-bras
M82.17	Ostéoporose au cours de maladies endocriniennes {E00-E34}: Cheville et pied	M83.34	Ostéomalacie de l'adulte due à la malnutrition: Main
M82.18	Ostéoporose au cours de maladies endocriniennes {E00-E34}: Autres	M83.35	Ostéomalacie de l'adulte due à la malnutrition: Région pelvienne et cuisse
M82.19	Ostéoporose au cours de maladies endocriniennes {E00-E34}: Localisations non précisées	M83.36	Ostéomalacie de l'adulte due à la malnutrition: Jambe
M82.80	Ostéoporose au cours d'autres maladies classées ailleurs: Sièges multiples	M83.37	Ostéomalacie de l'adulte due à la malnutrition: Cheville et pied
M82.81	Ostéoporose au cours d'autres maladies classées ailleurs: Région scapulaire	M83.38	Ostéomalacie de l'adulte due à la malnutrition: Autres
M82.82	Ostéoporose au cours d'autres maladies classées ailleurs: Bras	M83.39	Ostéomalacie de l'adulte due à la malnutrition: Localisations non précisées
M82.83	Ostéoporose au cours d'autres maladies classées ailleurs: Avant-bras	M83.40	Maladie osseuse due à l'aluminium: Sièges multiples
M82.84	Ostéoporose au cours d'autres maladies classées ailleurs: Main	M83.41	Maladie osseuse due à l'aluminium: Région scapulaire
M82.85	Ostéoporose au cours d'autres maladies classées ailleurs: Région pelvienne et cuisse	M83.42	Maladie osseuse due à l'aluminium: Bras
M82.86	Ostéoporose au cours d'autres maladies classées ailleurs: Jambe	M83.43	Maladie osseuse due à l'aluminium: Avant-bras
M82.87	Ostéoporose au cours d'autres maladies classées ailleurs: Cheville et pied	M83.44	Maladie osseuse due à l'aluminium: Main
M82.88	Ostéoporose au cours d'autres maladies classées ailleurs: Autres	M83.45	Maladie osseuse due à l'aluminium: Région pelvienne et cuisse
M82.89	Ostéoporose au cours d'autres maladies classées ailleurs: Localisations non précisées	M83.46	Maladie osseuse due à l'aluminium: Jambe
M83.00	Ostéomalacie puerpérale: Sièges multiples	M83.47	Maladie osseuse due à l'aluminium: Cheville et pied
M83.01	Ostéomalacie puerpérale: Région scapulaire	M83.48	Maladie osseuse due à l'aluminium: Autres
M83.02	Ostéomalacie puerpérale: Bras	M83.49	Maladie osseuse due à l'aluminium: Localisations non précisées
M83.03	Ostéomalacie puerpérale: Avant-bras	M83.50	Autres ostéomalacielles médicamenteuses de l'adulte: Sièges multiples
M83.04	Ostéomalacie puerpérale: Main	M83.51	Autres ostéomalacielles médicamenteuses de l'adulte: Région scapulaire
M83.05	Ostéomalacie puerpérale: Région pelvienne et cuisse	M83.52	Autres ostéomalacielles médicamenteuses de l'adulte: Bras
M83.06	Ostéomalacie puerpérale: Jambe	M83.53	Autres ostéomalacielles médicamenteuses de l'adulte: Avant-bras
M83.07	Ostéomalacie puerpérale: Cheville et pied	M83.54	Autres ostéomalacielles médicamenteuses de l'adulte: Main
M83.08	Ostéomalacie puerpérale: Autres	M83.55	Autres ostéomalacielles médicamenteuses de l'adulte: Région pelvienne et cuisse
M83.09	Ostéomalacie puerpérale: Localisations non précisées	M83.56	Autres ostéomalacielles médicamenteuses de l'adulte: Jambe
M83.10	Ostéomalacie sénile: Sièges multiples	M83.57	Autres ostéomalacielles médicamenteuses de l'adulte: Cheville et pied
M83.11	Ostéomalacie sénile: Région scapulaire	M83.58	Autres ostéomalacielles médicamenteuses de l'adulte: Autres
M83.12	Ostéomalacie sénile: Bras	M83.59	Autres ostéomalacielles médicamenteuses de l'adulte: Localisations non précisées
M83.13	Ostéomalacie sénile: Avant-bras	M83.80	Autres ostéomalacielles de l'adulte: Sièges multiples
M83.14	Ostéomalacie sénile: Main	M83.81	Autres ostéomalacielles de l'adulte: Région scapulaire
M83.15	Ostéomalacie sénile: Région pelvienne et cuisse	M83.82	Autres ostéomalacielles de l'adulte: Bras
M83.16	Ostéomalacie sénile: Jambe	M83.83	Autres ostéomalacielles de l'adulte: Avant-bras
M83.17	Ostéomalacie sénile: Cheville et pied	M83.84	Autres ostéomalacielles de l'adulte: Main
M83.18	Ostéomalacie sénile: Autres	M83.85	Autres ostéomalacielles de l'adulte: Région pelvienne et cuisse
M83.19	Ostéomalacie sénile: Localisations non précisées	M83.86	Autres ostéomalacielles de l'adulte: Jambe
M83.20	Ostéomalacie de l'adulte par malabsorption: Sièges multiples	M83.87	Autres ostéomalacielles de l'adulte: Cheville et pied
M83.21	Ostéomalacie de l'adulte par malabsorption: Région scapulaire	M83.88	Autres ostéomalacielles de l'adulte: Autres
M83.22	Ostéomalacie de l'adulte par malabsorption: Bras	M83.89	Autres ostéomalacielles de l'adulte: Localisations non précisées
M83.23	Ostéomalacie de l'adulte par malabsorption: Avant-bras	M83.90	Ostéomalacie de l'adulte, sans précision: Sièges multiples
M83.24	Ostéomalacie de l'adulte par malabsorption: Main	M83.91	Ostéomalacie de l'adulte, sans précision: Région scapulaire
M83.25	Ostéomalacie de l'adulte par malabsorption: Région pelvienne et cuisse	M83.92	Ostéomalacie de l'adulte, sans précision: Bras
M83.26	Ostéomalacie de l'adulte par malabsorption: Jambe	M83.93	Ostéomalacie de l'adulte, sans précision: Avant-bras
M83.27	Ostéomalacie de l'adulte par malabsorption: Cheville et pied	M83.94	Ostéomalacie de l'adulte, sans précision: Main
M83.28	Ostéomalacie de l'adulte par malabsorption: Autres		
M83.29	Ostéomalacie de l'adulte par malabsorption: Localisations non précisées		

M83.95	Ostéomalacie de l'adulte, sans précision: Région pelvienne et cuisse	M84.41	Fracture pathologique, non classée ailleurs: Région scapulaire
M83.96	Ostéomalacie de l'adulte, sans précision: Jambe	M84.42	Fracture pathologique, non classée ailleurs: Bras
M83.97	Ostéomalacie de l'adulte, sans précision: Cheville et pied	M84.43	Fracture pathologique, non classée ailleurs: Avant-bras
M83.98	Ostéomalacie de l'adulte, sans précision: Autres	M84.44	Fracture pathologique, non classée ailleurs: Main
M83.99	Ostéomalacie de l'adulte, sans précision: Localisations non précisées	M84.45	Fracture pathologique, non classée ailleurs: Région pelvienne et cuisse
M84.00	Fracture mal consolidée: Sièges multiples	M84.46	Fracture pathologique, non classée ailleurs: Jambe
M84.01	Fracture mal consolidée: Région scapulaire	M84.47	Fracture pathologique, non classée ailleurs: Cheville et pied
M84.02	Fracture mal consolidée: Bras		
M84.03	Fracture mal consolidée: Avant-bras	M84.48	Fracture pathologique, non classée ailleurs: Autres
M84.04	Fracture mal consolidée: Main	M84.49	Fracture pathologique, non classée ailleurs: Localisations non précisées
M84.05	Fracture mal consolidée: Région pelvienne et cuisse		
M84.06	Fracture mal consolidée: Jambe	M84.80	Autres anomalies de la continuité osseuse: Sièges multiples
M84.07	Fracture mal consolidée: Cheville et pied		
M84.08	Fracture mal consolidée: Autres	M84.81	Autres anomalies de la continuité osseuse: Région scapulaire
M84.09	Fracture mal consolidée: Localisations non précisées		
M84.10	Fracture non consolidée [pseudarthrose]: Sièges multiples	M84.82	Autres anomalies de la continuité osseuse: Bras
		M84.83	Autres anomalies de la continuité osseuse: Avant-bras
M84.11	Fracture non consolidée [pseudarthrose]: Région scapulaire		
M84.12	Fracture non consolidée [pseudarthrose]: Bras	M84.84	Autres anomalies de la continuité osseuse: Main
M84.13	Fracture non consolidée [pseudarthrose]: Avant-bras	M84.85	Autres anomalies de la continuité osseuse: Région pelvienne et cuisse
M84.14	Fracture non consolidée [pseudarthrose]: Main	M84.86	Autres anomalies de la continuité osseuse: Jambe
M84.15	Fracture non consolidée [pseudarthrose]: Région pelvienne et cuisse	M84.87	Autres anomalies de la continuité osseuse: Cheville et pied
M84.16	Fracture non consolidée [pseudarthrose]: Jambe	M84.88	Autres anomalies de la continuité osseuse: Autres
M84.17	Fracture non consolidée [pseudarthrose]: Cheville et pied	M84.89	Autres anomalies de la continuité osseuse: Localisations non précisées
M84.18	Fracture non consolidée [pseudarthrose]: Autres	M84.90	Anomalie de la continuité osseuse, sans précision: Sièges multiples
M84.19	Fracture non consolidée [pseudarthrose]: Localisations non précisées	M84.91	Anomalie de la continuité osseuse, sans précision: Région scapulaire
M84.20	Retard de consolidation d'une fracture: Sièges multiples	M84.92	Anomalie de la continuité osseuse, sans précision: Bras
M84.21	Retard de consolidation d'une fracture: Région scapulaire	M84.93	Anomalie de la continuité osseuse, sans précision: Avant-bras
M84.22	Retard de consolidation d'une fracture: Bras	M84.94	Anomalie de la continuité osseuse, sans précision: Main
M84.23	Retard de consolidation d'une fracture: Avant-bras		
M84.24	Retard de consolidation d'une fracture: Main	M84.95	Anomalie de la continuité osseuse, sans précision: Région pelvienne et cuisse
M84.25	Retard de consolidation d'une fracture: Région pelvienne et cuisse	M84.96	Anomalie de la continuité osseuse, sans précision: Jambe
M84.26	Retard de consolidation d'une fracture: Jambe	M84.97	Anomalie de la continuité osseuse, sans précision: Cheville et pied
M84.27	Retard de consolidation d'une fracture: Cheville et pied		
M84.28	Retard de consolidation d'une fracture: Autres	M84.98	Anomalie de la continuité osseuse, sans précision: Autres
M84.29	Retard de consolidation d'une fracture: Localisations non précisées	M84.99	Anomalie de la continuité osseuse, sans précision: Localisations non précisées
M84.30	Fracture par sollicitation excessive, non classée ailleurs: Sièges multiples		
M84.31	Fracture par sollicitation excessive, non classée ailleurs: Région scapulaire	M85.00	Dysplasie fibreuse (localisée): Sièges multiples
M84.32	Fracture par sollicitation excessive, non classée ailleurs: Bras	M85.01	Dysplasie fibreuse (localisée): Région scapulaire
M84.33	Fracture par sollicitation excessive, non classée ailleurs: Avant-bras	M85.02	Dysplasie fibreuse (localisée): Bras
M84.34	Fracture par sollicitation excessive, non classée ailleurs: Main	M85.03	Dysplasie fibreuse (localisée): Avant-bras
M84.35	Fracture par sollicitation excessive, non classée ailleurs: Région pelvienne et cuisse	M85.04	Dysplasie fibreuse (localisée): Main
M84.36	Fracture par sollicitation excessive, non classée ailleurs: Jambe	M85.05	Dysplasie fibreuse (localisée): Région pelvienne et cuisse
M84.37	Fracture par sollicitation excessive, non classée ailleurs: Cheville et pied	M85.06	Dysplasie fibreuse (localisée): Jambe
M84.38	Fracture par sollicitation excessive, non classée ailleurs: Autres	M85.07	Dysplasie fibreuse (localisée): Cheville et pied
M84.39	Fracture par sollicitation excessive, non classée ailleurs: Localisations non précisées	M85.08	Dysplasie fibreuse (localisée): Autres
M84.40	Fracture pathologique, non classée ailleurs: Sièges multiples	M85.09	Dysplasie fibreuse (localisée): Localisations non précisées
		M85.10	Ostéose fluorée: Sièges multiples
		M85.11	Ostéose fluorée: Région scapulaire
		M85.12	Ostéose fluorée: Bras
		M85.13	Ostéose fluorée: Avant-bras
		M85.14	Ostéose fluorée: Main
		M85.15	Ostéose fluorée: Région pelvienne et cuisse
		M85.16	Ostéose fluorée: Jambe
		M85.17	Ostéose fluorée: Cheville et pied
		M85.18	Ostéose fluorée: Autres

M85.19	Ostéose fluorée: Localisations non précisées	M85.94	Anomalie de la densité et de la structure osseuses, sans précision: Main
M85.2	Hyperostose du crâne	M85.95	Anomalie de la densité et de la structure osseuses, sans précision: Région pelvienne et cuisse
M85.30	Ostéite condensante: Sièges multiples	M85.96	Anomalie de la densité et de la structure osseuses, sans précision: Jambe
M85.31	Ostéite condensante: Région scapulaire	M85.97	Anomalie de la densité et de la structure osseuses, sans précision: Cheville et pied
M85.32	Ostéite condensante: Bras	M85.98	Anomalie de la densité et de la structure osseuses, sans précision: Autres
M85.33	Ostéite condensante: Avant-bras	M85.99	Anomalie de la densité et de la structure osseuses, sans précision: Localisations non précisées
M85.34	Ostéite condensante: Main	M86.00	Ostéomyélite hématogène aiguë: Sièges multiples
M85.35	Ostéite condensante: Région pelvienne et cuisse	M86.01	Ostéomyélite hématogène aiguë: Région scapulaire
M85.36	Ostéite condensante: Jambe	M86.02	Ostéomyélite hématogène aiguë: Bras
M85.37	Ostéite condensante: Cheville et pied	M86.03	Ostéomyélite hématogène aiguë: Avant-bras
M85.38	Ostéite condensante: Autres	M86.04	Ostéomyélite hématogène aiguë: Main
M85.39	Ostéite condensante: Localisations non précisées	M86.05	Ostéomyélite hématogène aiguë: Région pelvienne et cuisse
M85.40	Kyste solitaire des os: Sièges multiples	M86.06	Ostéomyélite hématogène aiguë: Jambe
M85.41	Kyste solitaire des os: Région scapulaire	M86.07	Ostéomyélite hématogène aiguë: Cheville et pied
M85.42	Kyste solitaire des os: Bras	M86.08	Ostéomyélite hématogène aiguë: Autres
M85.43	Kyste solitaire des os: Avant-bras	M86.09	Ostéomyélite hématogène aiguë: Localisations non précisées
M85.44	Kyste solitaire des os: Main	M86.10	Autres ostéomyélites aiguës: Sièges multiples
M85.45	Kyste solitaire des os: Région pelvienne et cuisse	M86.11	Autres ostéomyélites aiguës: Région scapulaire
M85.46	Kyste solitaire des os: Jambe	M86.12	Autres ostéomyélites aiguës: Bras
M85.47	Kyste solitaire des os: Cheville et pied	M86.13	Autres ostéomyélites aiguës: Avant-bras
M85.48	Kyste solitaire des os: Autres	M86.14	Autres ostéomyélites aiguës: Main
M85.49	Kyste solitaire des os: Localisations non précisées	M86.15	Autres ostéomyélites aiguës: Région pelvienne et cuisse
M85.50	Kyste anévrisimal des os: Sièges multiples	M86.16	Autres ostéomyélites aiguës: Jambe
M85.51	Kyste anévrisimal des os: Région scapulaire	M86.17	Autres ostéomyélites aiguës: Cheville et pied
M85.52	Kyste anévrisimal des os: Bras	M86.18	Autres ostéomyélites aiguës: Autres
M85.53	Kyste anévrisimal des os: Avant-bras	M86.19	Autres ostéomyélites aiguës: Localisations non précisées
M85.54	Kyste anévrisimal des os: Main	M86.20	Ostéomyélite subaiguë: Sièges multiples
M85.55	Kyste anévrisimal des os: Région pelvienne et cuisse	M86.21	Ostéomyélite subaiguë: Région scapulaire
M85.56	Kyste anévrisimal des os: Jambe	M86.22	Ostéomyélite subaiguë: Bras
M85.57	Kyste anévrisimal des os: Cheville et pied	M86.23	Ostéomyélite subaiguë: Avant-bras
M85.58	Kyste anévrisimal des os: Autres	M86.24	Ostéomyélite subaiguë: Main
M85.59	Kyste anévrisimal des os: Localisations non précisées	M86.25	Ostéomyélite subaiguë: Région pelvienne et cuisse
M85.60	Autres kystes osseux: Sièges multiples	M86.26	Ostéomyélite subaiguë: Jambe
M85.61	Autres kystes osseux: Région scapulaire	M86.27	Ostéomyélite subaiguë: Cheville et pied
M85.62	Autres kystes osseux: Bras	M86.28	Ostéomyélite subaiguë: Autres
M85.63	Autres kystes osseux: Avant-bras	M86.29	Ostéomyélite subaiguë: Localisations non précisées
M85.64	Autres kystes osseux: Main	M86.30	Ostéomyélite chronique multiple: Sièges multiples
M85.65	Autres kystes osseux: Région pelvienne et cuisse	M86.31	Ostéomyélite chronique multiple: Région scapulaire
M85.66	Autres kystes osseux: Jambe	M86.32	Ostéomyélite chronique multiple: Bras
M85.67	Autres kystes osseux: Cheville et pied	M86.33	Ostéomyélite chronique multiple: Avant-bras
M85.68	Autres kystes osseux: Autres	M86.34	Ostéomyélite chronique multiple: Main
M85.69	Autres kystes osseux: Localisations non précisées	M86.35	Ostéomyélite chronique multiple: Région pelvienne et cuisse
M85.80	Autres anomalies précisées de la densité et de la structure osseuses: Sièges multiples	M86.36	Ostéomyélite chronique multiple: Jambe
M85.81	Autres anomalies précisées de la densité et de la structure osseuses: Région scapulaire	M86.37	Ostéomyélite chronique multiple: Cheville et pied
M85.82	Autres anomalies précisées de la densité et de la structure osseuses: Bras	M86.38	Ostéomyélite chronique multiple: Autres
M85.83	Autres anomalies précisées de la densité et de la structure osseuses: Avant-bras	M86.39	Ostéomyélite chronique multiple: Localisations non précisées
M85.84	Autres anomalies précisées de la densité et de la structure osseuses: Main	M86.40	Ostéomyélite chronique avec fistule de drainage: Sièges multiples
M85.85	Autres anomalies précisées de la densité et de la structure osseuses: Région pelvienne et cuisse	M86.41	Ostéomyélite chronique avec fistule de drainage: Région scapulaire
M85.86	Autres anomalies précisées de la densité et de la structure osseuses: Jambe	M86.42	Ostéomyélite chronique avec fistule de drainage: Bras
M85.87	Autres anomalies précisées de la densité et de la structure osseuses: Cheville et pied	M86.43	Ostéomyélite chronique avec fistule de drainage: Avant-bras
M85.88	Autres anomalies précisées de la densité et de la structure osseuses: Autres	M86.44	Ostéomyélite chronique avec fistule de drainage: Main
M85.89	Autres anomalies précisées de la densité et de la structure osseuses: Localisations non précisées	M86.45	Ostéomyélite chronique avec fistule de drainage: Région pelvienne et cuisse
M85.90	Anomalie de la densité et de la structure osseuses, sans précision: Sièges multiples		
M85.91	Anomalie de la densité et de la structure osseuses, sans précision: Région scapulaire		
M85.92	Anomalie de la densité et de la structure osseuses, sans précision: Bras		
M85.93	Anomalie de la densité et de la structure osseuses, sans précision: Avant-bras		

M86.46	Ostéomyélite chronique avec fistule de drainage: Jambe	M87.07	Ostéonécrose aseptique idiopathique: Cheville et pied
M86.47	Ostéomyélite chronique avec fistule de drainage: Cheville et pied	M87.08	Ostéonécrose aseptique idiopathique: Autres
M86.48	Ostéomyélite chronique avec fistule de drainage: Autres	M87.09	Ostéonécrose aseptique idiopathique: Localisations non précisées
M86.49	Ostéomyélite chronique avec fistule de drainage: Localisations non précisées	M87.10	Ostéonécrose médicamenteuse: Sièges multiples
M86.50	Autres ostéomyélites hématogènes chroniques: Sièges multiples	M87.11	Ostéonécrose médicamenteuse: Région scapulaire
M86.51	Autres ostéomyélites hématogènes chroniques: Région scapulaire	M87.12	Ostéonécrose médicamenteuse: Bras
M86.52	Autres ostéomyélites hématogènes chroniques: Bras	M87.13	Ostéonécrose médicamenteuse: Avant-bras
M86.53	Autres ostéomyélites hématogènes chroniques: Avant-bras	M87.14	Ostéonécrose médicamenteuse: Main
M86.54	Autres ostéomyélites hématogènes chroniques: Main	M87.15	Ostéonécrose médicamenteuse: Région pelvienne et cuisse
M86.55	Autres ostéomyélites hématogènes chroniques: Région pelvienne et cuisse	M87.16	Ostéonécrose médicamenteuse: Jambe
M86.56	Autres ostéomyélites hématogènes chroniques: Jambe	M87.17	Ostéonécrose médicamenteuse: Cheville et pied
M86.57	Autres ostéomyélites hématogènes chroniques: Cheville et pied	M87.18	Ostéonécrose médicamenteuse: Autres
M86.58	Autres ostéomyélites hématogènes chroniques: Autres	M87.19	Ostéonécrose médicamenteuse: Localisations non précisées
M86.59	Autres ostéomyélites hématogènes chroniques: Localisations non précisées	M87.20	Ostéonécrose due à un traumatisme antérieur: Sièges multiples
M86.60	Autres ostéomyélites chroniques: Sièges multiples	M87.21	Ostéonécrose due à un traumatisme antérieur: Région scapulaire
M86.61	Autres ostéomyélites chroniques: Région scapulaire	M87.22	Ostéonécrose due à un traumatisme antérieur: Bras
M86.62	Autres ostéomyélites chroniques: Bras	M87.23	Ostéonécrose due à un traumatisme antérieur: Avant-bras
M86.63	Autres ostéomyélites chroniques: Avant-bras	M87.24	Ostéonécrose due à un traumatisme antérieur: Main
M86.64	Autres ostéomyélites chroniques: Main	M87.25	Ostéonécrose due à un traumatisme antérieur: Région pelvienne et cuisse
M86.65	Autres ostéomyélites chroniques: Région pelvienne et cuisse	M87.26	Ostéonécrose due à un traumatisme antérieur: Jambe
M86.66	Autres ostéomyélites chroniques: Jambe	M87.27	Ostéonécrose due à un traumatisme antérieur: Cheville et pied
M86.67	Autres ostéomyélites chroniques: Cheville et pied	M87.28	Ostéonécrose due à un traumatisme antérieur: Autres
M86.68	Autres ostéomyélites chroniques: Autres	M87.29	Ostéonécrose due à un traumatisme antérieur: Localisations non précisées
M86.69	Autres ostéomyélites chroniques: Localisations non précisées	M87.30	Autres ostéonécroses secondaires: Sièges multiples
M86.80	Autres ostéomyélites: Sièges multiples	M87.31	Autres ostéonécroses secondaires: Région scapulaire
M86.81	Autres ostéomyélites: Région scapulaire	M87.32	Autres ostéonécroses secondaires: Bras
M86.82	Autres ostéomyélites: Bras	M87.33	Autres ostéonécroses secondaires: Avant-bras
M86.83	Autres ostéomyélites: Avant-bras	M87.34	Autres ostéonécroses secondaires: Main
M86.84	Autres ostéomyélites: Main	M87.35	Autres ostéonécroses secondaires: Région pelvienne et cuisse
M86.85	Autres ostéomyélites: Région pelvienne et cuisse	M87.36	Autres ostéonécroses secondaires: Jambe
M86.86	Autres ostéomyélites: Jambe	M87.37	Autres ostéonécroses secondaires: Cheville et pied
M86.87	Autres ostéomyélites: Cheville et pied	M87.38	Autres ostéonécroses secondaires: Autres
M86.88	Autres ostéomyélites: Autres	M87.39	Autres ostéonécroses secondaires: Localisations non précisées
M86.89	Autres ostéomyélites: Localisations non précisées	M87.80	Autres ostéonécroses: Sièges multiples
M86.90	Ostéomyélite, sans précision: Sièges multiples	M87.81	Autres ostéonécroses: Région scapulaire
M86.91	Ostéomyélite, sans précision: Région scapulaire	M87.82	Autres ostéonécroses: Bras
M86.92	Ostéomyélite, sans précision: Bras	M87.83	Autres ostéonécroses: Avant-bras
M86.93	Ostéomyélite, sans précision: Avant-bras	M87.84	Autres ostéonécroses: Main
M86.94	Ostéomyélite, sans précision: Main	M87.85	Autres ostéonécroses: Région pelvienne et cuisse
M86.95	Ostéomyélite, sans précision: Région pelvienne et cuisse	M87.86	Autres ostéonécroses: Jambe
M86.96	Ostéomyélite, sans précision: Jambe	M87.87	Autres ostéonécroses: Cheville et pied
M86.97	Ostéomyélite, sans précision: Cheville et pied	M87.88	Autres ostéonécroses: Autres
M86.98	Ostéomyélite, sans précision: Autres	M87.89	Autres ostéonécroses: Localisations non précisées
M86.99	Ostéomyélite, sans précision: Localisations non précisées	M87.90	Ostéonécrose, sans précision: Sièges multiples
M87.00	Ostéonécrose aseptique idiopathique: Sièges multiples	M87.91	Ostéonécrose, sans précision: Région scapulaire
M87.01	Ostéonécrose aseptique idiopathique: Région scapulaire	M87.92	Ostéonécrose, sans précision: Bras
M87.02	Ostéonécrose aseptique idiopathique: Bras	M87.93	Ostéonécrose, sans précision: Avant-bras
M87.03	Ostéonécrose aseptique idiopathique: Avant-bras	M87.94	Ostéonécrose, sans précision: Main
M87.04	Ostéonécrose aseptique idiopathique: Main	M87.95	Ostéonécrose, sans précision: Région pelvienne et cuisse
M87.05	Ostéonécrose aseptique idiopathique: Région pelvienne et cuisse	M87.96	Ostéonécrose, sans précision: Jambe
M87.06	Ostéonécrose aseptique idiopathique: Jambe	M87.97	Ostéonécrose, sans précision: Cheville et pied
		M87.98	Ostéonécrose, sans précision: Autres
		M87.99	Ostéonécrose, sans précision: Localisations non précisées
		M88.0	Maladie de Paget du crâne
		M88.80	Maladie de Paget d'autres os: Sièges multiples

M88.81	Maladie de Paget d'autres os: Région scapulaire	M89.42	Autres ostéoarthropathies hypertrophiantes: Bras
M88.82	Maladie de Paget d'autres os: Bras	M89.43	Autres ostéoarthropathies hypertrophiantes: Avant-bras
M88.83	Maladie de Paget d'autres os: Avant-bras	M89.44	Autres ostéoarthropathies hypertrophiantes: Main
M88.84	Maladie de Paget d'autres os: Main	M89.45	Autres ostéoarthropathies hypertrophiantes: Région pelvienne et cuisse
M88.85	Maladie de Paget d'autres os: Région pelvienne et cuisse	M89.46	Autres ostéoarthropathies hypertrophiantes: Jambe
M88.86	Maladie de Paget d'autres os: Jambe	M89.47	Autres ostéoarthropathies hypertrophiantes: Cheville et pied
M88.87	Maladie de Paget d'autres os: Cheville et pied	M89.48	Autres ostéoarthropathies hypertrophiantes: Autres
M88.88	Maladie de Paget d'autres os: Autres	M89.49	Autres ostéoarthropathies hypertrophiantes: Localisations non précisées
M88.89	Maladie de Paget d'autres os: Localisations non précisées	M89.50	Ostéolyse: Sièges multiples
M88.90	Maladie osseuse de Paget, sans précision: Sièges multiples	M89.51	Ostéolyse: Région scapulaire
M88.91	Maladie osseuse de Paget, sans précision: Région scapulaire	M89.52	Ostéolyse: Bras
M88.92	Maladie osseuse de Paget, sans précision: Bras	M89.53	Ostéolyse: Avant-bras
M88.93	Maladie osseuse de Paget, sans précision: Avant-bras	M89.54	Ostéolyse: Main
M88.94	Maladie osseuse de Paget, sans précision: Main	M89.55	Ostéolyse: Région pelvienne et cuisse
M88.95	Maladie osseuse de Paget, sans précision: Région pelvienne et cuisse	M89.56	Ostéolyse: Jambe
M88.96	Maladie osseuse de Paget, sans précision: Jambe	M89.57	Ostéolyse: Cheville et pied
M88.97	Maladie osseuse de Paget, sans précision: Cheville et pied	M89.58	Ostéolyse: Autres
M88.98	Maladie osseuse de Paget, sans précision: Autres	M89.59	Ostéolyse: Localisations non précisées
M88.99	Maladie osseuse de Paget, sans précision: Localisations non précisées	M89.60	Ostéopathie consécutive à une poliomyélite: Sièges multiples
M89.10	Arrêt épiphysaire: Sièges multiples	M89.61	Ostéopathie consécutive à une poliomyélite: Région scapulaire
M89.11	Arrêt épiphysaire: Région scapulaire	M89.62	Ostéopathie consécutive à une poliomyélite: Bras
M89.12	Arrêt épiphysaire: Bras	M89.63	Ostéopathie consécutive à une poliomyélite: Avant-bras
M89.13	Arrêt épiphysaire: Avant-bras	M89.64	Ostéopathie consécutive à une poliomyélite: Main
M89.14	Arrêt épiphysaire: Main	M89.65	Ostéopathie consécutive à une poliomyélite: Région pelvienne et cuisse
M89.15	Arrêt épiphysaire: Région pelvienne et cuisse	M89.66	Ostéopathie consécutive à une poliomyélite: Jambe
M89.16	Arrêt épiphysaire: Jambe	M89.67	Ostéopathie consécutive à une poliomyélite: Cheville et pied
M89.17	Arrêt épiphysaire: Cheville et pied	M89.68	Ostéopathie consécutive à une poliomyélite: Autres
M89.18	Arrêt épiphysaire: Autres	M89.69	Ostéopathie consécutive à une poliomyélite: Localisations non précisées
M89.19	Arrêt épiphysaire: Localisations non précisées	M89.80	Autres maladies osseuses précisées: Sièges multiples
M89.20	Autres troubles de la croissance et du développement osseux: Sièges multiples	M89.81	Autres maladies osseuses précisées: Région scapulaire
M89.21	Autres troubles de la croissance et du développement osseux: Région scapulaire	M89.82	Autres maladies osseuses précisées: Bras
M89.22	Autres troubles de la croissance et du développement osseux: Bras	M89.83	Autres maladies osseuses précisées: Avant-bras
M89.23	Autres troubles de la croissance et du développement osseux: Avant-bras	M89.84	Autres maladies osseuses précisées: Main
M89.24	Autres troubles de la croissance et du développement osseux: Main	M89.85	Autres maladies osseuses précisées: Région pelvienne et cuisse
M89.25	Autres troubles de la croissance et du développement osseux: Région pelvienne et cuisse	M89.86	Autres maladies osseuses précisées: Jambe
M89.26	Autres troubles de la croissance et du développement osseux: Jambe	M89.87	Autres maladies osseuses précisées: Cheville et pied
M89.27	Autres troubles de la croissance et du développement osseux: Cheville et pied	M89.88	Autres maladies osseuses précisées: Autres
M89.28	Autres troubles de la croissance et du développement osseux: Autres	M89.89	Autres maladies osseuses précisées: Localisations non précisées
M89.29	Autres troubles de la croissance et du développement osseux: Localisations non précisées	M89.90	Maladie osseuse, sans précision: Sièges multiples
M89.30	Hypertrophie osseuse: Sièges multiples	M89.91	Maladie osseuse, sans précision: Région scapulaire
M89.31	Hypertrophie osseuse: Région scapulaire	M89.92	Maladie osseuse, sans précision: Bras
M89.32	Hypertrophie osseuse: Bras	M89.93	Maladie osseuse, sans précision: Avant-bras
M89.33	Hypertrophie osseuse: Avant-bras	M89.94	Maladie osseuse, sans précision: Main
M89.34	Hypertrophie osseuse: Main	M89.95	Maladie osseuse, sans précision: Région pelvienne et cuisse
M89.35	Hypertrophie osseuse: Région pelvienne et cuisse	M89.96	Maladie osseuse, sans précision: Jambe
M89.36	Hypertrophie osseuse: Jambe	M89.97	Maladie osseuse, sans précision: Cheville et pied
M89.37	Hypertrophie osseuse: Cheville et pied	M89.98	Maladie osseuse, sans précision: Autres
M89.38	Hypertrophie osseuse: Autres	M89.99	Maladie osseuse, sans précision: Localisations non précisées
M89.39	Hypertrophie osseuse: Localisations non précisées	M90.00	Tuberculose osseuse {A18.0}: Sièges multiples
M89.40	Autres ostéoarthropathies hypertrophiantes: Sièges multiples	M90.01	Tuberculose osseuse {A18.0}: Région scapulaire
M89.41	Autres ostéoarthropathies hypertrophiantes: Région scapulaire	M90.02	Tuberculose osseuse {A18.0}: Bras
		M90.03	Tuberculose osseuse {A18.0}: Avant-bras
		M90.04	Tuberculose osseuse {A18.0}: Main
		M90.05	Tuberculose osseuse {A18.0}: Région pelvienne et cuisse
		M90.06	Tuberculose osseuse {A18.0}: Jambe

M90.07	Tuberculose osseuse {A18.0}: Cheville et pied	M90.43	Ostéonécrose due à une hémoglobinopathie {D50-D64}: Avant-bras
M90.08	Tuberculose osseuse {A18.0}: Autres	M90.44	Ostéonécrose due à une hémoglobinopathie {D50-D64}: Main
M90.09	Tuberculose osseuse {A18.0}: Localisations non précisées	M90.45	Ostéonécrose due à une hémoglobinopathie {D50-D64}: Région pelvienne et cuisse
M90.10	Périostite au cours d'autres maladies infectieuses classées ailleurs: Sièges multiples	M90.46	Ostéonécrose due à une hémoglobinopathie {D50-D64}: Jambe
M90.11	Périostite au cours d'autres maladies infectieuses classées ailleurs: Région scapulaire	M90.47	Ostéonécrose due à une hémoglobinopathie {D50-D64}: Cheville et pied
M90.12	Périostite au cours d'autres maladies infectieuses classées ailleurs: Bras	M90.48	Ostéonécrose due à une hémoglobinopathie {D50-D64}: Autres
M90.13	Périostite au cours d'autres maladies infectieuses classées ailleurs: Avant-bras	M90.49	Ostéonécrose due à une hémoglobinopathie {D50-D64}: Localisations non précisées
M90.14	Périostite au cours d'autres maladies infectieuses classées ailleurs: Main	M90.50	Ostéonécrose au cours d'autres maladies classées ailleurs: Sièges multiples
M90.15	Périostite au cours d'autres maladies infectieuses classées ailleurs: Région pelvienne et cuisse	M90.51	Ostéonécrose au cours d'autres maladies classées ailleurs: Région scapulaire
M90.16	Périostite au cours d'autres maladies infectieuses classées ailleurs: Jambe	M90.52	Ostéonécrose au cours d'autres maladies classées ailleurs: Bras
M90.17	Périostite au cours d'autres maladies infectieuses classées ailleurs: Cheville et pied	M90.53	Ostéonécrose au cours d'autres maladies classées ailleurs: Avant-bras
M90.18	Périostite au cours d'autres maladies infectieuses classées ailleurs: Autres	M90.54	Ostéonécrose au cours d'autres maladies classées ailleurs: Main
M90.19	Périostite au cours d'autres maladies infectieuses classées ailleurs: Localisations non précisées	M90.55	Ostéonécrose au cours d'autres maladies classées ailleurs: Région pelvienne et cuisse
M90.20	Ostéopathie au cours d'autres maladies infectieuses classées ailleurs: Sièges multiples	M90.56	Ostéonécrose au cours d'autres maladies classées ailleurs: Jambe
M90.21	Ostéopathie au cours d'autres maladies infectieuses classées ailleurs: Région scapulaire	M90.57	Ostéonécrose au cours d'autres maladies classées ailleurs: Cheville et pied
M90.22	Ostéopathie au cours d'autres maladies infectieuses classées ailleurs: Bras	M90.58	Ostéonécrose au cours d'autres maladies classées ailleurs: Autres
M90.23	Ostéopathie au cours d'autres maladies infectieuses classées ailleurs: Avant-bras	M90.59	Ostéonécrose au cours d'autres maladies classées ailleurs: Localisations non précisées
M90.24	Ostéopathie au cours d'autres maladies infectieuses classées ailleurs: Main	M90.60	Ostéite déformante au cours de maladies tumorales {C00-D48}: Sièges multiples
M90.25	Ostéopathie au cours d'autres maladies infectieuses classées ailleurs: Région pelvienne et cuisse	M90.61	Ostéite déformante au cours de maladies tumorales {C00-D48}: Région scapulaire
M90.26	Ostéopathie au cours d'autres maladies infectieuses classées ailleurs: Jambe	M90.62	Ostéite déformante au cours de maladies tumorales {C00-D48}: Bras
M90.27	Ostéopathie au cours d'autres maladies infectieuses classées ailleurs: Cheville et pied	M90.63	Ostéite déformante au cours de maladies tumorales {C00-D48}: Avant-bras
M90.28	Ostéopathie au cours d'autres maladies infectieuses classées ailleurs: Autres	M90.64	Ostéite déformante au cours de maladies tumorales {C00-D48}: Main
M90.29	Ostéopathie au cours d'autres maladies infectieuses classées ailleurs: Localisations non précisées	M90.65	Ostéite déformante au cours de maladies tumorales {C00-D48}: Région pelvienne et cuisse
M90.30	Ostéonécrose de la maladie des caissons {T70.3}: Sièges multiples	M90.66	Ostéite déformante au cours de maladies tumorales {C00-D48}: Jambe
M90.31	Ostéonécrose de la maladie des caissons {T70.3}: Région scapulaire	M90.67	Ostéite déformante au cours de maladies tumorales {C00-D48}: Cheville et pied
M90.32	Ostéonécrose de la maladie des caissons {T70.3}: Bras	M90.68	Ostéite déformante au cours de maladies tumorales {C00-D48}: Autres
M90.33	Ostéonécrose de la maladie des caissons {T70.3}: Avant-bras	M90.69	Ostéite déformante au cours de maladies tumorales {C00-D48}: Localisations non précisées
M90.34	Ostéonécrose de la maladie des caissons {T70.3}: Main	M90.70	Fracture osseuse au cours de maladies tumorales {C00-D48}: Sièges multiples
M90.35	Ostéonécrose de la maladie des caissons {T70.3}: Région pelvienne et cuisse	M90.71	Fracture osseuse au cours de maladies tumorales {C00-D48}: Région scapulaire
M90.36	Ostéonécrose de la maladie des caissons {T70.3}: Jambe	M90.72	Fracture osseuse au cours de maladies tumorales {C00-D48}: Bras
M90.37	Ostéonécrose de la maladie des caissons {T70.3}: Cheville et pied	M90.73	Fracture osseuse au cours de maladies tumorales {C00-D48}: Avant-bras
M90.38	Ostéonécrose de la maladie des caissons {T70.3}: Autres	M90.74	Fracture osseuse au cours de maladies tumorales {C00-D48}: Main
M90.39	Ostéonécrose de la maladie des caissons {T70.3}: Localisations non précisées	M90.75	Fracture osseuse au cours de maladies tumorales {C00-D48}: Région pelvienne et cuisse
M90.40	Ostéonécrose due à une hémoglobinopathie {D50-D64}: Sièges multiples	M90.76	Fracture osseuse au cours de maladies tumorales {C00-D48}: Jambe
M90.41	Ostéonécrose due à une hémoglobinopathie {D50-D64}: Région scapulaire	M90.77	Fracture osseuse au cours de maladies tumorales {C00-D48}: Cheville et pied
M90.42	Ostéonécrose due à une hémoglobinopathie {D50-D64}: Bras		

M90.78	Fracture osseuse au cours de maladies tumorales {C00-D48}: Autres	M93.88	Autres ostéochondropathies précisées: Autres
M90.79	Fracture osseuse au cours de maladies tumorales {C00-D48}: Localisations non précisées	M93.89	Autres ostéochondropathies précisées: Localisations non précisées
M90.80	Ostéopathie au cours d'autres maladies classées ailleurs: Sièges multiples	M93.9	Ostéochondropathie, sans précision
M90.81	Ostéopathie au cours d'autres maladies classées ailleurs: Région scapulaire	M94.1	Polychondrite récidivante
M90.82	Ostéopathie au cours d'autres maladies classées ailleurs: Bras	M94.20	Chondromalacie: Sièges multiples
M90.83	Ostéopathie au cours d'autres maladies classées ailleurs: Avant-bras	M94.21	Chondromalacie: Région scapulaire
M90.84	Ostéopathie au cours d'autres maladies classées ailleurs: Main	M94.22	Chondromalacie: Bras
M90.85	Ostéopathie au cours d'autres maladies classées ailleurs: Région pelvienne et cuisse	M94.23	Chondromalacie: Avant-bras
M90.86	Ostéopathie au cours d'autres maladies classées ailleurs: Jambe	M94.24	Chondromalacie: Main
M90.87	Ostéopathie au cours d'autres maladies classées ailleurs: Cheville et pied	M94.25	Chondromalacie: Région pelvienne et cuisse
M90.88	Ostéopathie au cours d'autres maladies classées ailleurs: Autres	M94.26	Chondromalacie: Jambe
M90.89	Ostéopathie au cours d'autres maladies classées ailleurs: Localisations non précisées	M94.27	Chondromalacie: Cheville et pied
M91.0	Ostéochondrite juvénile du bassin	M94.28	Chondromalacie: Autres
M91.1	Ostéochondrite juvénile de la tête du fémur [Legg-Calvé-Perthes]	M94.29	Chondromalacie: Localisations non précisées
M91.2	Coxa plana	M94.30	Chondrolyse: Sièges multiples
M91.3	Pseudocoxalgie	M94.31	Chondrolyse: Région scapulaire
M91.8	Autres ostéochondrites juvéniles de la hanche et du bassin	M94.32	Chondrolyse: Bras
M91.9	Ostéochondrite juvénile de la hanche et du bassin, sans précision	M94.33	Chondrolyse: Avant-bras
M92.0	Ostéochondrite juvénile de l'humérus	M94.34	Chondrolyse: Main
M92.1	Ostéochondrite juvénile du radius et du cubitus	M94.35	Chondrolyse: Région pelvienne et cuisse
M92.2	Ostéochondrite juvénile de la main	M94.36	Chondrolyse: Jambe
M92.3	Autres ostéochondrites juvéniles du membre supérieur	M94.37	Chondrolyse: Cheville et pied
M92.4	Ostéochondrite juvénile de la rotule	M94.38	Chondrolyse: Autres
M92.5	Ostéochondrite juvénile du tibia et du péroné	M94.39	Chondrolyse: Localisations non précisées
M92.6	Ostéochondrite juvénile du tarse	M94.80	Autres affections précisées du cartilage: Sièges multiples
M92.7	Ostéochondrite juvénile du métatarse	M94.81	Autres affections précisées du cartilage: Région scapulaire
M92.8	Autres ostéochondrites juvéniles précisées	M94.82	Autres affections précisées du cartilage: Bras
M92.9	Ostéochondrite juvénile, sans précision	M94.83	Autres affections précisées du cartilage: Avant-bras
M93.0	Épiphysiolyse de la tête fémorale (coxa vara retrosa) (non traumatique)	M94.84	Autres affections précisées du cartilage: Main
M93.1	Maladie de Kienböck de l'adulte	M94.85	Autres affections précisées du cartilage: Région pelvienne et cuisse
M93.20	Ostéochondrite disséquante: Sièges multiples	M94.86	Autres affections précisées du cartilage: Jambe
M93.21	Ostéochondrite disséquante: Région scapulaire	M94.87	Autres affections précisées du cartilage: Cheville et pied
M93.22	Ostéochondrite disséquante: Bras	M94.88	Autres affections précisées du cartilage: Autres
M93.23	Ostéochondrite disséquante: Avant-bras	M94.89	Autres affections précisées du cartilage: Localisations non précisées
M93.24	Ostéochondrite disséquante: Main	M94.90	Affection du cartilage, sans précision: Sièges multiples
M93.25	Ostéochondrite disséquante: Région pelvienne et cuisse	M94.91	Affection du cartilage, sans précision: Région scapulaire
M93.26	Ostéochondrite disséquante: Jambe	M94.92	Affection du cartilage, sans précision: Bras
M93.27	Ostéochondrite disséquante: Cheville et pied	M94.93	Affection du cartilage, sans précision: Avant-bras
M93.28	Ostéochondrite disséquante: Autres	M94.94	Affection du cartilage, sans précision: Main
M93.29	Ostéochondrite disséquante: Localisations non précisées	M94.95	Affection du cartilage, sans précision: Région pelvienne et cuisse
M93.80	Autres ostéochondropathies précisées: Sièges multiples	M94.96	Affection du cartilage, sans précision: Jambe
M93.81	Autres ostéochondropathies précisées: Région scapulaire	M94.97	Affection du cartilage, sans précision: Cheville et pied
M93.82	Autres ostéochondropathies précisées: Bras	M94.98	Affection du cartilage, sans précision: Autres
M93.83	Autres ostéochondropathies précisées: Avant-bras	M94.99	Affection du cartilage, sans précision: Localisations non précisées
M93.84	Autres ostéochondropathies précisées: Main	M95.2	Autres déformations acquises de la tête
M93.85	Autres ostéochondropathies précisées: Région pelvienne et cuisse	M95.3	Déformation acquise du cou
M93.86	Autres ostéochondropathies précisées: Jambe	M95.4	Déformation acquise du thorax et des côtes
M93.87	Autres ostéochondropathies précisées: Cheville et pied	M95.5	Déformation acquise du bassin
		M95.8	Autres déformations acquises précisées du système ostéo-articulaire, des muscles et du tissu conjonctif
		M95.9	Déformation acquise du système ostéo-articulaire, des muscles et du tissu conjonctif, sans précision
		M96.0	Pseudarthrose après fusion ou arthrodèse
		M96.1	Syndrome post-laminectomie, non classé ailleurs
		M96.2	Cyphose après irradiation
		M96.3	Cyphose après laminectomie
		M96.4	Lordose après chirurgie
		M96.5	Scoliose après irradiation

M96.6	Fracture osseuse après mise en place d'un implant, d'une prothèse articulaire ou d'une plaque d'ostéosynthèse	M99.49	Rétrécissement du canal rachidien par tissu conjonctif: Abdomen ou autre
M96.80	Sternum laissé électivement ouvert après intervention chirurgicale thoracique	M99.50	Rétrécissement du canal rachidien par lésion discale: Tête
M96.82	Guérison osseuse retardée après fusion ou arthrodeuse	M99.51	Rétrécissement du canal rachidien par lésion discale: Région cervicale
M96.88	Autres affections du système ostéo-articulaire et des muscles après des actes médicaux	M99.52	Rétrécissement du canal rachidien par lésion discale: Région dorsale
M96.9	Affection du système ostéo-articulaire et des muscles après des actes médicaux, sans précision	M99.53	Rétrécissement du canal rachidien par lésion discale: Région lombaire
M99.00	Dysfonctionnement segmentaire et somatique: Tête	M99.59	Rétrécissement du canal rachidien par lésion discale: Abdomen ou autre
M99.01	Dysfonctionnement segmentaire et somatique: Région cervicale	M99.60	Rétrécissement des espaces intervertébraux par ossification et subluxation: Tête
M99.02	Dysfonctionnement segmentaire et somatique: Région dorsale	M99.61	Rétrécissement des espaces intervertébraux par ossification et subluxation: Région cervicale
M99.03	Dysfonctionnement segmentaire et somatique: Région lombaire	M99.62	Rétrécissement des espaces intervertébraux par ossification et subluxation: Région dorsale
M99.04	Dysfonctionnement segmentaire et somatique: Région sacrée	M99.63	Rétrécissement des espaces intervertébraux par ossification et subluxation: Région lombaire
M99.05	Dysfonctionnement segmentaire et somatique: Région pelvienne	M99.64	Rétrécissement des espaces intervertébraux par ossification et subluxation: Région sacrée
M99.06	Dysfonctionnement segmentaire et somatique: Membre inférieur	M99.69	Rétrécissement des espaces intervertébraux par ossification et subluxation: Abdomen ou autre
M99.07	Dysfonctionnement segmentaire et somatique: Membre supérieur	M99.70	Rétrécissement des espaces intervertébraux par tissu conjonctif et discale: Tête
M99.08	Dysfonctionnement segmentaire et somatique: Cage dorsale	M99.71	Rétrécissement des espaces intervertébraux par tissu conjonctif et discale: Région cervicale
M99.09	Dysfonctionnement segmentaire et somatique: Abdomen ou autre	M99.72	Rétrécissement des espaces intervertébraux par tissu conjonctif et discale: Région dorsale
M99.10	Subluxation complexe (vertébrale): Tête	M99.73	Rétrécissement des espaces intervertébraux par tissu conjonctif et discale: Région lombaire
M99.11	Subluxation complexe (vertébrale): Région cervicale	M99.74	Rétrécissement des espaces intervertébraux par tissu conjonctif et discale: Région sacrée
M99.12	Subluxation complexe (vertébrale): Région dorsale	M99.79	Rétrécissement des espaces intervertébraux par tissu conjonctif et discale: Abdomen ou autre
M99.13	Subluxation complexe (vertébrale): Région lombaire	M99.80	Autres lésions biomécaniques: Tête
M99.14	Subluxation complexe (vertébrale): Région sacrée	M99.81	Autres lésions biomécaniques: Région cervicale
M99.19	Subluxation complexe (vertébrale): Abdomen ou autre	M99.82	Autres lésions biomécaniques: Région dorsale
M99.20	Rétrécissement du canal rachidien par subluxation: Tête	M99.83	Autres lésions biomécaniques: Région lombaire
M99.21	Rétrécissement du canal rachidien par subluxation: Région cervicale	M99.84	Autres lésions biomécaniques: Région sacrée
M99.22	Rétrécissement du canal rachidien par subluxation: Région dorsale	M99.85	Autres lésions biomécaniques: Région pelvienne
M99.23	Rétrécissement du canal rachidien par subluxation: Région lombaire	M99.86	Autres lésions biomécaniques: Membre inférieur
M99.24	Rétrécissement du canal rachidien par subluxation: Région sacrée	M99.87	Autres lésions biomécaniques: Membre supérieur
M99.29	Rétrécissement du canal rachidien par subluxation: Abdomen ou autre	M99.88	Autres lésions biomécaniques: Cage dorsale
M99.30	Rétrécissement osseux du canal rachidien: Tête	M99.89	Autres lésions biomécaniques: Abdomen ou autre
M99.31	Rétrécissement osseux du canal rachidien: Région cervicale	M99.90	Lésion biomécanique, sans précision: Tête
M99.32	Rétrécissement osseux du canal rachidien: Région dorsale	M99.91	Lésion biomécanique, sans précision: Région cervicale
M99.33	Rétrécissement osseux du canal rachidien: Région lombaire	M99.92	Lésion biomécanique, sans précision: Région dorsale
M99.34	Rétrécissement osseux du canal rachidien: Région sacrée	M99.93	Lésion biomécanique, sans précision: Région lombaire
M99.39	Rétrécissement osseux du canal rachidien: Abdomen ou autre	M99.94	Lésion biomécanique, sans précision: Région sacrée
M99.40	Rétrécissement du canal rachidien par tissu conjonctif: Tête	M99.95	Lésion biomécanique, sans précision: Région pelvienne
M99.41	Rétrécissement du canal rachidien par tissu conjonctif: Région cervicale	M99.96	Lésion biomécanique, sans précision: Membre inférieur
M99.42	Rétrécissement du canal rachidien par tissu conjonctif: Région dorsale	M99.97	Lésion biomécanique, sans précision: Membre supérieur
M99.43	Rétrécissement du canal rachidien par tissu conjonctif: Région lombaire	M99.98	Lésion biomécanique, sans précision: Cage dorsale
M99.44	Rétrécissement du canal rachidien par tissu conjonctif: Région sacrée	M99.99	Lésion biomécanique, sans précision: Abdomen ou autre
		Q65.0	Luxation congénitale de la hanche, unilatérale
		Q65.1	Luxation congénitale de la hanche, bilatérale
		Q65.2	Luxation congénitale de la hanche, sans précision
		Q65.3	Subluxation congénitale de la hanche, unilatérale
		Q65.4	Subluxation congénitale de la hanche, bilatérale
		Q65.5	Subluxation congénitale de la hanche, sans précision
		Q65.6	Hanche instable (congénitale)
		Q65.8	Autres malformations congénitales de la hanche

Q65.9	Malformation congénitale de la hanche, sans précision	Q74.0	Autres malformations congénitales d'un (des) membre(s) supérieur(s), y compris la ceinture scapulaire
Q66.0	Pied bot varus équin	Q74.1	Malformation congénitale du genou
Q66.1	Pied bot talus varus	Q74.2	Autres malformations congénitales d'un (des) membre(s) inférieur(s), y compris la ceinture pelvienne
Q66.2	Metatarsus varus	Q74.3	Arthrogrypose congénitale multiple
Q66.3	Autres anomalies morphologiques congénitales du pied en varus	Q74.8	Autres malformations congénitales précisées d'un (des) membre(s) non précisé(s)
Q66.4	Pied bot talus valgus	Q74.9	Malformation congénitale d'un (des) membre(s) non précisé(s), sans précision
Q66.5	Pied plat congénital	Q75.0	Craniosynostose
Q66.6	Autres anomalies morphologiques congénitales du pied en valgus	Q75.1	Dysostose crânio-faciale
Q66.7	Pied creux	Q75.2	Hypertélorisme
Q66.8	Autres anomalies morphologiques congénitales du pied	Q75.3	Macrocéphalie
Q66.9	Anomalie morphologique congénitale du pied, sans précision	Q75.4	Dysostose mandibulo-faciale
Q67.5	Anomalie morphologique congénitale du rachis	Q75.5	Dysostose oculo-mandibulaire
Q67.8	Autres anomalies morphologiques congénitales du thorax	Q75.8	Autres malformations congénitales précisées des os du crâne et de la face
Q68.0	Anomalie morphologique congénitale des muscles sterno-cléido-mastoiïdiens	Q75.9	Malformation congénitale des os du crâne et de la face, sans précision
Q68.1	Anomalie morphologique congénitale de la main	Q76.1	Syndrome de Klippel-Feil
Q68.2	Anomalie morphologique congénitale du genou	Q76.21	Spondylolisthésis congénital
Q68.3	Incurvation congénitale du fémur	Q76.22	Spondylolyse congénitale
Q68.4	Incurvation congénitale du tibia et du péroné	Q76.3	Scoliose congénitale due à une malformation osseuse congénitale
Q68.5	Incurvation congénitale des os longs du membre inférieur, sans précision	Q76.4	Autres malformations congénitales du rachis, non associées à une scoliose
Q68.8	Autres anomalies morphologiques congénitales ostéo-articulaires et des muscles précisées	Q76.5	Côte cervicale
Q69.0	Doigt(s) surnuméraire(s)	Q76.8	Autres malformations congénitales du thorax osseux
Q69.1	Pouce(s) surnuméraire(s)	Q76.9	Malformation congénitale du thorax osseux, sans précision
Q69.2	Orteil(s) surnuméraire(s)	Q77.0	Achondrogénésie
Q69.9	Polydactylie, sans précision	Q77.1	Insuffisance staturale thanatophore
Q70.0	Coalescence des doigts	Q77.2	Syndrome des côtes courtes
Q70.1	Palmure des doigts	Q77.3	Chondrodysplasie ponctuelle
Q70.2	Coalescence des orteils	Q77.4	Achondroplasie
Q70.3	Palmure des orteils	Q77.5	Dysplasie diastrophique
Q70.4	Polysyndactylie	Q77.6	Dysplasie chondro-ectodermique
Q70.9	Syndactylie, sans précision	Q77.7	Dysplasie spondylo-épiphytaire
Q71.0	Absence congénitale complète d'un (des) membre(s) supérieur(s)	Q77.8	Autres ostéochondrodysplasies avec anomalies de la croissance des os longs et du rachis
Q71.1	Absence congénitale du bras et de l'avant-bras, main présente	Q77.9	Ostéochondrodysplasie avec anomalies de la croissance des os longs et du rachis, sans précision
Q71.2	Absence congénitale de l'avant-bras et de la main	Q78.0	Ostéogenèse imparfaite
Q71.3	Absence congénitale de la main et de(s) doigt(s)	Q78.1	Dysplasie polyostotique fibreuse [maladie de Jaffe-Lichtenstein]
Q71.4	Raccourcissement longitudinal du radius	Q78.2	Ostéopétrose
Q71.5	Raccourcissement longitudinal du cubitus	Q78.3	Dysplasie diaphysaire progressive
Q71.6	Main en pince de homard	Q78.4	Enchondromatose
Q71.8	Autres raccourcissements d'un (des) membre(s) supérieur(s)	Q78.5	Dysplasie métaphysaire
Q71.9	Raccourcissement du membre supérieur, sans précision	Q78.6	Exostoses multiples congénitales
Q72.0	Absence congénitale complète d'un (des) membre(s) inférieur(s)	Q78.8	Autres ostéochondrodysplasies précisées
Q72.1	Absence congénitale de la cuisse et de la jambe, pied présent	Q78.9	Ostéochondrodysplasie, sans précision
Q72.2	Absence congénitale de la jambe et du pied	Q79.6	Syndrome d'Ehlers-Danlos
Q72.3	Absence congénitale du pied et d'un (des) orteil(s)	Q79.8	Autres malformations congénitales du système ostéo-articulaire et des muscles
Q72.4	Raccourcissement longitudinal du fémur	Q79.9	Malformation congénitale du système ostéo-articulaire et des muscles, sans précision
Q72.5	Raccourcissement longitudinal du tibia	Q87.0	Syndromes congénitaux malformatifs atteignant principalement l'aspect de la face
Q72.6	Raccourcissement longitudinal du péroné	R25.2	Crampe et spasme
Q72.7	Pied bifide	R26.2	Difficulté à la marche, non classée ailleurs
Q72.8	Autres raccourcissements d'un (des) membre(s) inférieur(s)	R29.4	Hanche "à ressort"
Q72.9	Raccourcissement du membre inférieur, sans précision	R76.2	Résultats faussement positifs au test sérologique de la syphilis
Q73.0	Absence congénitale d'un (des) membre(s) non précisé(s)	R93.6	Résultats anormaux d'imagerie diagnostique des membres
Q73.1	Phocomélie, membre(s) non précisé(s)	R93.7	Résultats anormaux d'imagerie diagnostique d'autres parties du système ostéo-musculaire
Q73.8	Autres raccourcissements d'un (des) membre(s) non précisé(s)		

S03.1	Luxation de la cloison du nez	S32.5	Fracture du pubis
S03.3	Luxation de parties autres et non précisées de la tête	S32.7	Fractures multiples du rachis lombaire et du bassin
S03.5	Entorse et foulure de l'articulation et des ligaments de parties autres et non précisées de la tête	S32.81	Fracture de parties autres et non précisées du rachis lombaire et du bassin: Ischion
S09.1	Lésion traumatique des muscles et des tendons de la tête	S32.82	Fracture de parties autres et non précisées du rachis lombaire et du bassin: Colonne lombaire et sacrum, partie non précisée
S12.0	Fracture de la première vertèbre cervicale	S32.89	Fracture: Parties du bassin, autres et sans précision
S12.1	Fracture de la deuxième vertèbre cervicale	S33.0	Rupture traumatique d'un disque intervertébral lombaire
S12.21	Fracture de la 3ème vertèbre cervicale	S33.10	Luxation d'une vertèbre lombaire: Niveau non précisé
S12.22	Fracture de la 4ème vertèbre cervicale	S33.11	Luxation d'une vertèbre lombaire: L1/L2
S12.23	Fracture de la 5ème vertèbre cervicale	S33.12	Luxation d'une vertèbre lombaire: L2/L3
S12.24	Fracture de la 6ème vertèbre cervicale	S33.13	Luxation d'une vertèbre lombaire: L3/L4
S12.25	Fracture de la 7ème vertèbre cervicale	S33.14	Luxation d'une vertèbre lombaire: L4/L5
S12.7	Fractures multiples des vertèbres cervicales	S33.15	Luxation d'une vertèbre lombaire: L5/S1
S12.9	Fracture du cou, partie non précisée	S33.2	Luxation des articulations sacro-iliaque et sacro-coccygienne
S13.0	Rupture traumatique d'un disque intervertébral cervical	S33.3	Luxation de parties autres et non précisées du rachis lombaire et du bassin
S13.10	Luxation d'une vertèbre cervicale: Niveau SAI	S33.4	Rupture traumatique de la symphyse pubienne
S13.11	Luxation d'une vertèbre cervicale: C1/C2	S33.50	Entorse/foulure et déchirure de la colonne lombosacrée sans autre précision
S13.12	Luxation d'une vertèbre cervicale: C2/C3	S33.51	Entorse/foulure et déchirure de la jonction lombosacrée et de ses ligaments
S13.13	Luxation d'une vertèbre cervicale: C3/C4	S33.6	Entorse et foulure de l'articulation sacro-iliaque
S13.14	Luxation d'une vertèbre cervicale: C4/C5	S33.7	Entorse et foulure de parties autres et non précisées du rachis lombaire et du bassin
S13.15	Luxation d'une vertèbre cervicale: C5/C6	S39.0	Lésion traumatique de muscles et de tendons de l'abdomen, des lombes et du bassin
S13.16	Luxation d'une vertèbre cervicale: C6/C7	S42.00	Fracture de la clavicule: Partie non précisée
S13.17	Luxation d'une vertèbre cervicale: C7/D1	S42.01	Fracture de la clavicule: Tiers médian
S13.18	Luxation d'une vertèbre cervicale: Autre	S42.02	Fracture de la clavicule: Tiers moyen
S13.2	Luxations de parties autres et non précisées du cou	S42.03	Fracture de la clavicule: Tiers latéral
S13.3	Luxations multiples du cou	S42.09	Fracture de la clavicule: Multiples
S13.4	Entorse et foulure du rachis cervical	S42.10	Fracture de l'omoplate: Partie non précisée
S13.5	Entorse et foulure de la région thyroïdienne	S42.11	Fracture de l'omoplate: Corps
S13.6	Entorse et foulure des articulations et des ligaments de parties autres et non précisées du cou	S42.12	Fracture de l'omoplate: Acromion
S16	Lésion traumatique des muscles et des tendons au niveau du cou	S42.13	Fracture de l'omoplate: Apophyse coracoïde
S22.00	Fracture d'une vertèbre dorsale: Niveau non précisé	S42.14	Fracture de l'omoplate: Cavité glénoïde et col de l'omoplate
S22.01	Fracture d'une vertèbre dorsale: D1 et D2	S42.19	Fracture de l'omoplate: Multiples
S22.02	Fracture d'une vertèbre dorsale: D3 et D4	S42.20	Fracture de l'extrémité supérieure de l'humérus: Partie non précisée
S22.03	Fracture d'une vertèbre dorsale: D5 et D6	S42.21	Fracture de l'extrémité supérieure de l'humérus: Tête
S22.04	Fracture d'une vertèbre dorsale: D7 et D8	S42.22	Fracture de l'extrémité supérieure de l'humérus: Col chirurgical
S22.05	Fracture d'une vertèbre dorsale: D9 et D10	S42.23	Fracture de l'extrémité supérieure de l'humérus: Col anatomique
S22.06	Fracture d'une vertèbre dorsale: D11 et D12	S42.24	Fracture de l'extrémité supérieure de l'humérus: Grand tubercule
S22.1	Fractures multiples du rachis dorsal	S42.29	Fracture de l'extrémité supérieure de l'humérus: Autres parties et parties multiples
S22.8	Fractures d'autres parties des os du thorax	S42.3	Fracture de la diaphyse de l'humérus
S22.9	Fracture des os du thorax, partie non précisée	S42.40	Fracture de l'extrémité inférieure de l'humérus: Partie non précisée
S23.0	Rupture traumatique d'un disque intervertébral dorsal	S42.41	Fracture de l'extrémité inférieure de l'humérus: Supracondyloire
S23.10	Luxation d'une vertèbre dorsale: Niveau non précisé	S42.42	Fracture de l'extrémité inférieure de l'humérus: Epicondyle latéral
S23.11	Luxation d'une vertèbre dorsale: D1/D2 et D2/D3	S42.43	Fracture de l'extrémité inférieure de l'humérus: Epicondyle médial
S23.12	Luxation d'une vertèbre dorsale: D3/D4 et D4/D5	S42.44	Fracture de l'extrémité inférieure de l'humérus: Epicondyle, épicondyles, non précisé
S23.13	Luxation d'une vertèbre dorsale: D5/D6 et D6/D7	S42.45	Fracture de l'extrémité inférieure de l'humérus: Transcondyloire (en T ou en Y)
S23.14	Luxation d'une vertèbre dorsale: D7/D8 et D8/D9	S42.49	Fracture de l'extrémité inférieure de l'humérus: Autres parties ou parties multiples
S23.15	Luxation d'une vertèbre dorsale: D9/D10 et D10/D11		
S23.16	Luxation d'une vertèbre dorsale: D11/D12		
S23.17	Luxation d'une vertèbre dorsale: D12/L1		
S23.3	Entorse et foulure du rachis dorsal		
S23.5	Entorse et foulure de parties autres et non précisées du thorax		
S29.0	Lésion traumatique des muscles et des tendons au niveau du thorax		
S32.00	Fracture d'une vertèbre lombaire: Niveau non précisé		
S32.01	Fracture d'une vertèbre lombaire: L1		
S32.02	Fracture d'une vertèbre lombaire: L2		
S32.03	Fracture d'une vertèbre lombaire: L3		
S32.04	Fracture d'une vertèbre lombaire: L4		
S32.05	Fracture d'une vertèbre lombaire: L5		
S32.1	Fracture du sacrum		
S32.2	Fracture du coccyx		
S32.3	Fracture de l'ilion		
S32.4	Fracture de l'acétabulum		

S42.7	Fractures multiples de la clavicule, de l'omoplate et de l'humérus	S53.11	Luxation d'une autre partie non précisée du coude: Antérieure
S42.8	Fracture d'autres parties de l'épaule et du bras	S53.12	Luxation d'une autre partie non précisée du coude: Postérieure
S42.9	Fracture de la ceinture scapulaire, partie non précisée	S53.13	Luxation d'une autre partie non précisée du coude: Médiane
S43.00	Luxation de l'épaule [articulation gléno-humérale] SAI	S53.14	Luxation d'une autre partie non précisée du coude: Latérale
S43.01	Luxation antérieure de l'humérus	S53.18	Luxation d'une autre partie non précisée du coude: Autre
S43.02	Luxation postérieure de l'humérus	S53.2	Rupture traumatique du ligament latéral externe du coude
S43.03	Luxation inférieure de l'humérus	S53.3	Rupture traumatique du ligament latéral interne du coude
S43.08	Luxation d'une autre partie de l'épaule	S53.40	Entorse et foulure du coude: Partie non précisée
S43.1	Luxation de l'articulation acromio-claviculaire	S53.41	Entorse et foulure du coude: Ligament collatéral radial
S43.2	Luxation de l'articulation sterno-claviculaire	S53.42	Entorse et foulure du coude: Ligament collatéral cubital
S43.3	Luxation de parties autres et non précisées de la ceinture scapulaire	S53.43	Entorse et foulure du coude: Huméroradiale (articulation)
S43.4	Entorse et foulure de l'articulation de l'épaule	S53.44	Entorse et foulure du coude: Humérocubitale (articulation)
S43.5	Entorse et foulure de l'articulation acromio-claviculaire	S53.48	Entorse et foulure du coude: Autre partie
S43.7	Entorse et foulure de parties autres et non précisées de la ceinture scapulaire	S56.0	Lésion traumatique du muscle et du tendon fléchisseurs du pouce au niveau de l'avant-bras
S46.0	Lésion traumatique de muscles et de tendons de la coiffe des rotateurs	S56.1	Lésion traumatique de muscles et de tendons fléchisseurs d'autre(s) doigt(s) au niveau de l'avant-bras
S46.1	Lésion traumatique du muscle et du tendon du chef long du biceps brachial	S56.2	Lésion traumatique d'un autre muscle et d'un autre tendon fléchisseurs au niveau de l'avant-bras
S46.2	Lésion traumatique du muscle et du tendon d'autres parties du biceps brachial	S56.3	Lésion traumatique de muscles et de tendons extenseurs et abducteurs du pouce au niveau de l'avant-bras
S46.3	Lésion traumatique du muscle et du tendon du triceps	S56.4	Lésion traumatique de muscles et de tendons extenseurs d'autre(s) doigt(s) au niveau de l'avant-bras
S46.7	Lésion traumatique de multiples muscles et tendons au niveau de l'épaule et du bras	S56.5	Lésion traumatique d'un autre muscle et d'un autre tendon extenseurs au niveau de l'avant-bras
S46.8	Lésion traumatique d'autres muscles et tendons au niveau de l'épaule et du bras	S56.7	Lésion traumatique de multiples muscles et tendons au niveau de l'avant-bras
S46.9	Lésion traumatique de muscle et de tendon non précisés, au niveau de l'épaule et du bras	S56.8	Lésion traumatique de muscles et de tendons autres et non précisés, au niveau de l'avant-bras
S52.00	Fracture de la partie supérieure du cubitus: Partie non précisée	S62.0	Fracture de l'os scaphoïde de la main
S52.01	Fracture de la partie supérieure du cubitus: Olécrâne	S62.10	Fracture d'autre(s) os du carpe: Carpe, sans précision
S52.02	Fracture de la partie supérieure du cubitus: Apophyse coronoïde du cubitus	S62.11	Fracture d'autre(s) os du carpe: Os semi-lunaire
S52.09	Fracture de la partie supérieure du cubitus: Autres parties et parties multiples	S62.12	Fracture d'autre(s) os du carpe: Os pyramidal
S52.10	Fracture de l'extrémité supérieure du radius: Partie non précisée	S62.13	Fracture d'autre(s) os du carpe: Os pisiforme
S52.11	Fracture de l'extrémité supérieure du radius: Tête	S62.14	Fracture d'autre(s) os du carpe: Os trapèze
S52.12	Fracture de l'extrémité supérieure du radius: Col	S62.15	Fracture d'autre(s) os du carpe: Os trapézoïde
S52.19	Fracture de l'extrémité supérieure du radius: Autres parties et parties multiples	S62.16	Fracture d'autre(s) os du carpe: Grand os
S52.20	Fracture de la diaphyse cubitale, partie non précisée	S62.17	Fracture d'autre(s) os du carpe: Os crochu
S52.21	Fracture proximale de la diaphyse cubitale avec luxation de la tête du radius	S62.19	Fracture d'autres ou de plusieurs os du carpe
S52.30	Fracture de la diaphyse du radius, partie non précisée	S62.20	Fracture du premier métacarpien: Partie non précisée
S52.31	Fracture distale de la diaphyse du radius avec luxation de la tête du cubitus	S62.21	Fracture du premier métacarpien: Base
S52.4	Fracture des deux diaphyses, cubitale et radiale	S62.22	Fracture du premier métacarpien: Diaphyse
S52.50	Fracture de l'extrémité inférieure du radius: Sans autre précision	S62.23	Fracture du premier métacarpien: Col
S52.51	Fracture de l'extrémité inférieure du radius: Fracture en extension	S62.24	Fracture du premier métacarpien: Tête
S52.52	Fracture de l'extrémité inférieure du radius: Fracture en flexion	S62.30	Fracture d'un autre os du métacarpe: Partie non précisée
S52.59	Fracture de l'extrémité inférieure du radius: Autres parties et parties multiples	S62.31	Fracture d'un autre os du métacarpe: Base
S52.6	Fracture de l'extrémité inférieure du cubitus et du radius, combinée	S62.32	Fracture d'un autre os du métacarpe: Diaphyse
S52.7	Fractures multiples de l'avant-bras	S62.33	Fracture d'un autre os du métacarpe: Col
S52.8	Fracture d'autres parties de l'avant-bras	S62.34	Fracture d'un autre os du métacarpe: Tête
S52.9	Fracture de l'avant-bras, partie non précisée	S62.4	Fractures multiples des métacarpiens
S53.0	Luxation de la tête radiale	S62.50	Fracture du pouce: Partie non précisée
S53.10	Luxation d'une autre partie non précisée du coude: Sans autre précision	S62.51	Fracture du pouce: Phalange proximale
		S62.52	Fracture du pouce: Phalange distale
		S62.60	Fracture d'un autre doigt: Partie non précisée
		S62.61	Fracture d'un autre doigt: Phalange proximale

S62.62	Fracture d'un autre doigt: Phalange médiane	S72.08	Fracture du col du fémur: Autre partie
S62.63	Fracture d'un autre doigt: Phalange distale	S72.10	Fracture du trochanter: Trochanter sans précision
S62.7	Fractures multiples de doigts	S72.11	Fracture du trochanter: Pertrochantérienne
S62.8	Fracture de parties autres et non précisées du poignet et de la main	S72.2	Fracture sous-trochantérienne
S63.00	Luxation du poignet: Partie non précisée	S72.3	Fracture de la diaphyse fémorale
S63.01	Luxation du poignet: (Articulation) radio-cubitale	S72.40	Fracture de l'extrémité inférieure du fémur: Partie non précisée
S63.02	Luxation du poignet: (Articulation) radiocarpienne	S72.41	Fracture de l'extrémité inférieure du fémur: Condyle (latéral) (médian)
S63.03	Luxation du poignet: (Articulation) médiocarpienne	S72.42	Fracture de l'extrémité inférieure du fémur: Épiphyse, décollement épiphysaire
S63.04	Luxation du poignet: (Articulation) carpo-métacarpienne	S72.43	Fracture de l'extrémité inférieure du fémur: Supracondyalaire
S63.08	Luxation du poignet: Autre	S72.44	Fracture de l'extrémité inférieure du fémur: Intercondyalaire
S63.10	Luxation du doigt: Partie non précisée	S72.7	Fractures multiples du fémur
S63.11	Luxation du doigt: (Articulation) métacarpo-phalangienne	S72.8	Fracture d'autres parties du fémur
S63.12	Luxation du doigt: (Articulation) interphalangienne	S72.9	Fracture du fémur, partie non précisée
S63.2	Luxations multiples des doigts	S73.00	Luxation de la hanche: Sans autre précision
S63.3	Rupture traumatique de ligament du poignet et du carpe	S73.01	Luxation de la hanche: Postérieure
S63.4	Rupture traumatique de ligaments du doigt au niveau des articulations métacarpo-phalangienne et interphalangienne	S73.02	Luxation de la hanche: Antérieure
S63.50	Entorse et foulure du poignet: Partie non précisée	S73.08	Luxation de la hanche: Autre
S63.51	Entorse et foulure du poignet: (Articulation) carpienne	S73.10	Entorse et foulure de la hanche: Partie non précisée
S63.52	Entorse et foulure du poignet: (Articulation) (Ligament) radiocarpien	S73.11	Entorse et foulure de la hanche: (Ligament) iliofémoral
S63.53	Entorse et foulure du poignet: (Articulation) carpo-métacarpienne	S73.12	Entorse et foulure de la hanche: (Ligament) ischiocapsulaire
S63.58	Entorse et foulure du poignet: Autre partie	S73.18	Entorse et foulure de la hanche: Autre partie
S63.60	Entorse et foulure de doigt(s): Partie non précisée	S76.0	Lésion traumatique de muscles et de tendons de la hanche
S63.61	Entorse et foulure de doigt(s): (Articulation) métacarpo-phalangienne	S76.1	Lésion traumatique de muscles et de tendons du quadriceps
S63.62	Entorse et foulure de doigt(s): (Articulation) interphalangienne	S76.2	Lésion traumatique de muscles et de tendons adducteurs de la cuisse
S63.68	Entorse et foulure de doigt(s): Autre partie	S76.3	Lésion traumatique de muscles et de tendons postérieurs au niveau de la cuisse
S63.7	Entorse et foulure d'articulations autres et non précisées de la main	S76.4	Lésion traumatique de muscles et de tendons autres et non précisés, au niveau de la cuisse
S66.0	Lésion traumatique du muscle et du tendon longs fléchisseurs du pouce au niveau du poignet et de la main	S76.7	Lésion traumatique de multiples muscles et tendons au niveau de la hanche et de la cuisse
S66.1	Lésion traumatique du muscle et du tendon fléchisseurs d'un autre doigt au niveau du poignet et de la main	S82.0	Fracture de la rotule
S66.2	Lésion traumatique du muscle et du tendon extenseurs du pouce au niveau du poignet et de la main	S82.11	Fracture de l'extrémité supérieure du tibia: Avec fracture du péroné (toute partie)
S66.3	Lésion traumatique du muscle et du tendon extenseurs d'un autre doigt au niveau du poignet et de la main	S82.18	Fracture de l'extrémité supérieure du tibia: Autre
S66.4	Lésion traumatique de muscles et de tendons intrinsèques du pouce au niveau du poignet et de la main	S82.21	Fracture de la diaphyse du tibia: Avec fracture du péroné (toute partie)
S66.5	Lésion traumatique de muscles et de tendons intrinsèques d'un autre doigt au niveau du poignet et de la main	S82.28	Fracture de la diaphyse du tibia: Autre
S66.6	Lésion traumatique de multiples muscles et tendons fléchisseurs au niveau du poignet et de la main	S82.31	Fracture de l'extrémité inférieure du tibia: Avec fracture du péroné (toute partie)
S66.7	Lésion traumatique de multiples muscles et tendons extenseurs au niveau du poignet et de la main	S82.38	Fracture de l'extrémité inférieure du tibia: Autre
S66.8	Lésion traumatique d'autres muscles et tendons au niveau du poignet et de la main	S82.40	Fracture du péroné seul: Partie non précisée
S66.9	Lésion traumatique d'un muscle et d'un tendon non précisés, au niveau du poignet et de la main	S82.41	Fracture du péroné seul: Partie proximale
S72.00	Fracture du col du fémur: Partie non précisée	S82.42	Fracture du péroné seul: Diaphyse
S72.01	Fracture du col du fémur: Intracapsulaire	S82.49	Fracture du péroné seul: Multiple
S72.02	Fracture du col du fémur: Épiphyse (proximale), décollement épiphysaire	S82.5	Fracture de la malléole interne
S72.03	Fracture du col du fémur: Souscapitale	S82.6	Fracture de la malléole externe
S72.04	Fracture du col du fémur: Mésocervicale	S82.7	Fractures multiples de la jambe
S72.05	Fracture du col du fémur: Base	S82.81	Fracture bimalléolaire
		S82.82	Fracture trimalléolaire
		S82.88	Fracture d'autres parties de la jambe
		S82.9	Fracture de la jambe, partie non précisée
		S83.0	Luxation de la rotule
		S83.10	Luxation du genou: Sans autre précision
		S83.11	Luxation du genou: Luxation antérieure du tibia proximal
		S83.12	Luxation du genou: Luxation postérieure du tibia proximal
		S83.13	Luxation du genou: Luxation médiane du tibia proximal
		S83.14	Luxation du genou: Luxation latérale du tibia proximal

S83.18	Luxation du genou: Autre	S93.31	Luxation de parties autres et non précisées du pied: (os) carpe, articulation non précisée
S83.2	Déchirure récente d'un ménisque	S93.32	Luxation de parties autres et non précisées du pied: (Articulation) médiotarsienne
S83.3	Déchirure récente du cartilage articulaire du genou	S93.33	Luxation de parties autres et non précisées du pied: (Articulation) tarsométatarsienne
S83.40	Entorse et foulure des ligaments latéraux du genou (interne) (externe): Ligament latéral non précisé	S93.34	Luxation de parties autres et non précisées du pied: Métatarsien (os), articulation non précisée
S83.41	Entorse et foulure des ligaments latéraux du genou (interne) (externe): Distorsion du ligament latéral péronier (Ligament latéral)	S93.38	Luxation de parties autres et non précisées du pied: Autre
S83.42	Entorse et foulure des ligaments latéraux du genou (interne) (externe): Distorsion du ligament latéral tibial (Ligament médian)	S93.40	Entorse et foulure de la cheville: Partie non précisée
S83.43	Entorse et foulure des ligaments latéraux du genou (interne) (externe): Déchirure du ligament latéral péronier (Ligament latéral)	S93.41	Entorse et foulure de la cheville: Ligament deltoïde
S83.44	Entorse et foulure des ligaments latéraux du genou (interne) (externe): Déchirure du ligament latéral tibial (Ligament médian)	S93.42	Entorse et foulure de la cheville: Ligament calcanéopéronier
S83.50	Entorse et foulure des ligaments croisés du genou (antérieur) (postérieur): Ligament croisé non précisé	S93.43	Entorse et foulure de la cheville: Ligament tibiopéronier (antérieur) (postérieur), distal
S83.51	Entorse et foulure des ligaments croisés du genou (antérieur) (postérieur): Distorsion du ligament croisé antérieur	S93.48	Entorse et foulure de la cheville: Autres parties
S83.52	Entorse et foulure des ligaments croisés du genou (antérieur) (postérieur): Distorsion du ligament croisé postérieur	S93.5	Entorse et foulure d'un (des) orteil(s)
S83.53	Entorse et foulure des ligaments croisés du genou (antérieur) (postérieur): Déchirure du ligament croisé antérieur	S93.6	Entorse et foulure de parties autres et non précisées du pied
S83.54	Entorse et foulure des ligaments croisés du genou (antérieur) (postérieur): Déchirure du ligament croisé postérieur	S96.0	Lésion traumatique d'un muscle et d'un tendon long fléchisseur d'un orteil, au niveau de la cheville et du pied
S83.6	Entorse et foulure de parties autres et non précisées du genou	S96.1	Lésion traumatique d'un muscle et d'un tendon long extenseur d'un orteil, au niveau de la cheville et du pied
S83.7	Lésion traumatique de multiples parties du genou	S96.2	Lésion traumatique d'un muscle et d'un tendon intrinsèques au niveau de la cheville et du pied
S86.0	Lésion traumatique du tendon d'Achille	S96.7	Lésion traumatique de multiples muscles et tendons au niveau de la cheville et du pied
S86.1	Lésion traumatique d'autre(s) muscle(s) et tendon(s) postérieurs au niveau de la jambe	S96.8	Lésion traumatique d'autres muscles et tendons au niveau de la cheville et du pied
S86.2	Lésion traumatique de muscle(s) et de tendon(s) antérieurs au niveau de la jambe	S96.9	Lésion traumatique d'un muscle et d'un tendon non précisés, au niveau de la cheville et du pied
S86.3	Lésion traumatique de muscle(s) et de tendon(s) péroniers au niveau de la jambe	T02.10	Fractures du thorax avec fractures des lombes et du bassin: fermée
S86.7	Lésion traumatique de multiples muscles et tendons au niveau de la jambe	T02.11	Fractures du thorax avec fractures des lombes et du bassin: ouverte
S86.8	Lésion traumatique d'autres muscles et tendons au niveau de la jambe	T02.20	Fractures de plusieurs parties d'un membre supérieur: fermée
S86.9	Lésion traumatique d'un muscle et d'un tendon non précisés, au niveau de la jambe	T02.21	Fractures de plusieurs parties d'un membre supérieur: ouverte
S92.0	Fracture du calcanéum	T02.30	Fractures de plusieurs parties d'un membre inférieur: fermée
S92.1	Fracture de l'astragale	T02.31	Fractures de plusieurs parties d'un membre inférieur: ouverte
S92.20	Fracture: Un ou plusieurs autres os du tarse sans précision	T02.80	Fractures avec d'autres associations de parties du corps: fermée
S92.21	Fracture :Os naviculaire du pied[scaphoïde du tarse]	T02.81	Fractures avec d'autres associations de parties du corps: ouverte
S92.22	Fracture: os cuboïde	T02.90	Fractures multiples, sans précision: fermée
S92.23	Fracture: Os cunéiforme (intermédiaire) (latéral) (médian)	T02.91	Fractures multiples, sans précision: ouverte
S92.28	Fracture: autres os du tarse	T03.0	Luxations, entorses et foulures de la tête avec luxations, entorses et foulures du cou
S92.3	Fracture d'os du métatarse	T03.1	Luxations, entorses et foulures du thorax et de la région lombo-sacrée ou du thorax et du bassin
S92.4	Fracture du gros orteil	T03.2	Luxations, entorses et foulures de plusieurs parties de(s) membre(s) supérieur(s)
S92.5	Fracture d'un autre orteil	T03.3	Luxations, entorses et foulures de plusieurs parties de(s) membre(s) inférieur(s)
S92.7	Fractures multiples du pied	T03.4	Luxations, entorses et foulures de plusieurs parties de(s) membre(s) supérieur(s) avec membre(s) inférieur(s)
S92.9	Fracture du pied, sans précision	T03.8	Luxations, entorses et foulures avec d'autres associations de parties du corps
S93.0	Luxation de la cheville	T03.9	Luxations, entorses et foulures multiples, sans précision
S93.10	Luxation d'un (des) orteil(s): Sans autre précision	T06.4	Lésions traumatiques de muscles et de tendons de plusieurs parties du corps
S93.11	Luxation d'un (des) orteil(s): (Articulation) métatarsophalangienne	T08.0	Fracture du rachis, niveau non précisé: fermée
S93.12	Luxation d'un (des) orteil(s): (Articulation) interphalangienne	T08.1	Fracture du rachis, niveau non précisé: ouverte
S93.2	Rupture de ligaments au niveau de la cheville et du pied		
S93.30	Luxation de parties autres et non précisées du pied: Partie non précisée		

T09.2	Luxation, entorse et foulure d'articulation et de ligament non précisés du tronc	T84.18	Complication mécanique d'un appareil de fixation interne d'os d'un membre: autres os précisés d'un membre
T09.5	Lésion traumatique de muscle et de tendon non précisés du tronc	T84.20	Complication mécanique d'un appareil de fixation interne d'autres os: Colonne vertébrale
T10.0	Fracture du membre supérieur, niveau non précisé: fermée	T84.28	Complication mécanique d'un appareil de fixation interne d'autres os: autres os précisés
T10.1	Fracture du membre supérieur, niveau non précisé: ouverte	T84.3	Complication mécanique d'autres appareils, implants et greffes des os
T11.2	Luxation, entorse et foulure d'une articulation et d'un ligament non précisés du membre supérieur, niveau non précisé	T84.4	Complication mécanique d'autres appareils, implants et greffes orthopédiques internes
T11.5	Lésion traumatique d'un muscle et d'un tendon non précisés du membre supérieur, niveau non précisé	T84.5	Infection et réaction inflammatoire dues à une prothèse articulaire interne
T12.0	Fracture d'un membre inférieur, niveau non précisé: fermée	T84.6	Infection et réaction inflammatoire dues à un appareil de fixation interne [toute localisation]
T12.1	Fracture d'un membre inférieur, niveau non précisé: ouverte	T84.7	Infection et réaction inflammatoire dues à d'autres prothèses, implants et greffes orthopédiques internes
T13.2	Luxation, entorse et foulure d'une articulation et d'un ligament non précisés du membre inférieur, niveau non précisé	T84.8	Autres complications de prothèses, implants et greffes orthopédiques internes
T13.5	Lésion traumatique d'un muscle et d'un tendon non précisés du membre inférieur, niveau non précisé	T84.9	Complication d'une prothèse, d'un implant et d'une greffe orthopédiques internes, sans précision
T14.20	Fracture d'une partie du corps non précisée: fermée	T87.0	Complications d'une réimplantation de (ou d'une partie de) membre supérieur
T14.21	Fracture d'une partie du corps non précisée: ouverte	T87.1	Complications d'une réimplantation de (ou d'une partie de) membre inférieur
T14.3	Luxation, entorse et foulure d'une partie du corps non précisée	T87.2	Complications d'une réimplantation d'une autre partie du corps
T14.6	Lésion traumatique de muscles et de tendons d'une partie du corps non précisée	T87.3	Névrome sur moignon d'amputation
T79.60	Ischémie traumatique des muscles du membre supérieur	T87.4	Infection d'un moignon d'amputation
T79.61	Ischémie traumatique des muscles de la cuisse et de la hanche	T87.5	Nécrose d'un moignon d'amputation
T79.62	Ischémie traumatique des muscles de la jambe	T87.6	Complications autres et non précisées au niveau d'un moignon d'amputation
T79.63	Ischémie traumatique des muscles du pied	T91.1	Séquelles d'une fracture du rachis
T79.68	Ischémie traumatique des muscles d'autre localisation	T91.2	Séquelles d'autres fractures du thorax et du bassin
T79.69	Ischémie traumatique des muscles de localisation non précisée	T92.1	Séquelles d'une fracture du bras et de l'avant-bras
T84.00	Complication mécanique d'une endoprothèse articulaire: articulation de l'épaule	T92.2	Séquelles d'une fracture au niveau du poignet et de la main
T84.01	Complication mécanique d'une endoprothèse articulaire: articulation du coude	T92.3	Séquelles d'une luxation, entorse et foulure du membre supérieur
T84.02	Complication mécanique d'une endoprothèse articulaire: tête radiale	T92.5	Séquelles d'une lésion traumatique de muscles et de tendons du membre supérieur
T84.03	Complication mécanique d'une endoprothèse articulaire: articulation du poignet	T92.6	Séquelles d'écrasement et d'amputation traumatiques du membre supérieur
T84.04	Complication mécanique d'une endoprothèse articulaire: articulation de la hanche	T93.1	Séquelles d'une fracture du fémur
T84.05	Complication mécanique d'une endoprothèse articulaire: articulation du genou	T93.2	Séquelles d'autres fractures du membre inférieur
T84.06	Complication mécanique d'une endoprothèse articulaire: articulation de la cheville	T93.3	Séquelles de luxation, entorse et foulure du membre inférieur
T84.07	Complication mécanique d'une endoprothèse articulaire: disque intervertébral	T93.5	Séquelles de lésion traumatique de muscles et de tendons du membre inférieur
T84.08	Complication mécanique d'une endoprothèse articulaire: autres articulations précisées	T93.6	Séquelles d'écrasement et d'amputation traumatiques du membre inférieur
T84.10	Complication mécanique d'un appareil de fixation interne d'os d'un membre: Région scapulaire	T94.0	Séquelles de lésions traumatiques de parties multiples du corps
T84.11	Complication mécanique d'un appareil de fixation interne d'os d'un membre: bras	Z44.0	Mise en place et ajustement d'un bras artificiel (total) (partiel)
T84.12	Complication mécanique d'un appareil de fixation interne d'os d'un membre: avant-bras	Z44.1	Mise en place et ajustement d'une jambe artificielle (totale) (partielle)
T84.13	Complication mécanique d'un appareil de fixation interne d'os d'un membre: Main	Z46.7	Mise en place et ajustement d'un appareil orthopédique
T84.14	Complication mécanique d'un appareil de fixation interne d'os d'un membre: région pelvienne et cuisse	Z47.0	Soins de contrôle impliquant l'enlèvement d'une plaque et autre prothèse interne de fixation
T84.15	Complication mécanique d'un appareil de fixation interne d'os d'un membre: Jambe	Z47.8	Autres soins de contrôle orthopédiques précisés
T84.16	Complication mécanique d'un appareil de fixation interne d'os d'un membre: cheville et pied	Z47.9	Soin de contrôle orthopédique, sans précision
		Z52.2	Donneur d'os
		Z94.6	Status post greffe osseuse
		Z96.60	Présence d'une prothèse d'épaule
		Z96.61	Présence d'une prothèse de coude
		Z96.62	Présence d'une prothèse de tête radiale
		Z96.63	Présence d'une prothèse de poignet
		Z96.64	Présence d'une prothèse de hanche

Z96.65	Présence d'une prothèse de genou	Z96.9	Présence d'implant fonctionnel, sans précision
Z96.66	Présence d'une prothèse de cheville	Z97.1	Présence d'un membre artificiel (complet) (partiel)
Z96.67	Présence d'une prothèse de disque intervertébral		
Z96.68	Présence d'autres prothèses articulaires orthopédiques sans précisions		

ADRG I02**Transplantation de tissu/de peau très coûteuse, sauf à la main, ou procédures opératoires particulières en quatre temps ou intervention microvasculaire**

Aucun diagnostic principal dans le tableau I02-1 et procédure dans le tableau I02-3 et (PCCL > 2 et (Procédures de complications ou Interventions sur plusieurs localisations ou diagnostic dans le tableau I02-2) ou PCCL > 3) ou (Procédures opératoires particulières en quatre temps ou au moins quatre traitements, qui sont séparés au moins d'un jour dans dans [au moins quatre procédures dans le tableau I02-4]) et (définition du DRG (I03Z) ou définition du DRG (I06A) ou définition du DRG (I06B) ou définition du DRG (I06C) ou définition du DRG (I07A) ou définition du DRG (I08A) ou définition du DRG (I08B) ou définition du DRG (I09A) ou définition du DRG (I22Z) ou définition du DRG (I32A) ou définition du DRG (I50Z)) ou procédure dans le tableau I02-5

DRG I02A**Transplantation de tissu/de peau très coûteuse, sauf à la main, ou procédures opératoires particulières en quatre temps ou intervention microvasculaire, avec procédures de complication, intervention sur plusieurs localisations ou avec dommage grave des parties molles, avec CC extrêmement sévères ou traitement complexe de soins intensifs/traitement complexe en unité de soins intermédiaires > 196/184 points**

PCCL > 3 et (Procédures de complications ou Interventions sur plusieurs localisations ou diagnostic dans le tableau I02-2) ou au moins une procédure dans le tableau I02-6

DRG I02B**Transplantation de tissu/de peau très coûteuse, sauf à la main, ou procédures opératoires particulières en quatre temps ou intervention microvasculaire, sans procédures de complication, intervention sur plusieurs localisations ou avec dommage grave des parties molles, avec CC extrêmement sévères****Diagnostic I02-1**

C40.1	Tumeur maligne: Os courts du membre supérieur	M13.94	Arthrite, sans précision: Main
C47.1	Tumeur maligne: Nerfs périphériques du membre supérieur, y compris l'épaule	M15.1	Nodosités d'Heberden (avec arthropathie)
C49.1	Tumeur maligne: Tissu conjonctif et autres tissus mous du membre supérieur, y compris l'épaule	M15.2	Nodosités de Bouchard (avec arthropathie)
D16.1	Tumeur bénigne: Os courts du membre supérieur	M18.0	Arthrose primaire de la première articulation carpo-métacarpienne, bilatérale
D21.1	Tumeur bénigne: Tissu conjonctif et autres tissus mous du membre supérieur, y compris l'épaule	M18.1	Autres arthroses primaires de la première articulation carpo-métacarpienne
M00.04	Arthrite et polyarthrite à staphylocoques: Main	M18.2	Arthrose post-traumatique de la première articulation carpo-métacarpienne, bilatérale
M00.14	Arthrite et polyarthrite à pneumocoques: Main	M18.3	Autres arthroses post-traumatiques de la première articulation carpo-métacarpienne
M00.24	Autres arthrites et polyarthrites à streptocoques: Main	M18.4	Autres arthroses secondaires de la première articulation carpo-métacarpienne, bilatérale
M00.84	Arthrite et polyarthrite dues à d'autres bactéries précisées: Main	M18.5	Autres arthroses secondaires de la première articulation carpo-métacarpienne
M00.94	Arthrite à bactéries pyogènes, sans précision: Main	M18.9	Arthrose de la première articulation carpo-métacarpienne, sans précision
M02.04	Arthrite après dérivation intestinale: Main	M19.04	Arthrose primaire d'autres articulations: Main
M02.14	Arthrite post-dysentérique: Main	M19.14	Arthrose post-traumatique d'autres articulations: Main
M02.24	Arthrite post-vaccinale: Main	M19.24	Autres arthroses secondaires: Main
M02.34	Syndrome oculo-urétrio-synovial [Fiessinger-Leroy-Reiter]: Main	M19.94	Arthrose, sans précision: Main
M02.84	Autres arthrites réactionnelles: Main	M20.0	Déformation de(s) doigt(s)
M02.94	Arthrite réactionnelle, sans précision: Main	M21.84	Autres déformations précisées des membres: Main
M11.04	Maladie par dépôt d'hydroxyapatite: Main	M21.94	Déformation acquise d'un membre, sans précision: Main
M11.14	Chondrocalcinose familiale: Main	M24.04	Souris intra-articulaire: Main
M11.24	Autre chondrocalcinose: Main	M24.14	Autres atteintes du cartilage articulaire: Main
M11.84	Autres arthropathies dues à des microcristaux précisés: Main	M24.34	Luxation et subluxation pathologiques d'une articulation, non classées ailleurs: Main
M11.94	Arthropathie due à des microcristaux, sans précision: Main	M24.44	Luxation et subluxation articulaires récidivantes: Main
M12.14	Maladie de Kaschin-Beck: Main	M24.54	Raideur articulaire par contracture: Main
M12.24	Synovite villonodulaire (pigmentaire): Main	M24.64	Ankylose articulaire: Main
M12.34	Rhumatisme palindromique: Main	M24.84	Autres affections articulaires spécifiques, non classées ailleurs: Main
M12.44	Hydarthrose intermittente: Main	M24.94	Affection articulaire, sans précision: Main
M12.54	Arthropathie traumatique: Main	M25.04	Hémarthrose: Main
M12.84	Autres arthropathies spécifiques, non classées ailleurs: Main		
M13.14	Monoarthrite, non classée ailleurs: Main		
M13.84	Autres arthrites précisées: Main		

M25.14	Fistule articulaire: Main	S62.20	Fracture du premier métacarpien: Partie non précisée
M25.24	Hyperlaxité articulaire: Main		
M25.34	Autres instabilités articulaires: Main	S62.21	Fracture du premier métacarpien: Base
M25.44	Epanchement articulaire: Main	S62.22	Fracture du premier métacarpien: Diaphyse
M25.54	Douleur articulaire: Main	S62.23	Fracture du premier métacarpien: Col
M25.64	Raideur articulaire, non classée ailleurs: Main	S62.24	Fracture du premier métacarpien: Tête
M25.74	Ostéophyte: Main	S62.30	Fracture d'un autre os du métacarpe: Partie non précisée
M25.84	Autres affections articulaires précisées: Main		
M25.94	Affection articulaire, sans précision: Main	S62.31	Fracture d'un autre os du métacarpe: Base
M65.84	Autres synovites et téno-synovites: Main	S62.32	Fracture d'un autre os du métacarpe: Diaphyse
M66.24	Déchirure spontanée des tendons extenseurs: Main	S62.33	Fracture d'un autre os du métacarpe: Col
M66.30	Déchirure spontanée des tendons fléchisseurs: Sièges multiples	S62.34	Fracture d'un autre os du métacarpe: Tête
M66.34	Déchirure spontanée des tendons fléchisseurs: Main	S62.4	Fractures multiples des métacarpiens
M72.0	Fibromatose de l'aponévrose palmaire [Dupuytren]	S62.50	Fracture du pouce: Partie non précisée
M84.14	Fracture non consolidée [pseudarthrose]: Main	S62.51	Fracture du pouce: Phalange proximale
M84.24	Retard de consolidation d'une fracture: Main	S62.52	Fracture du pouce: Phalange distale
M84.34	Fracture par sollicitation excessive, non classée ailleurs: Main	S62.60	Fracture d'un autre doigt: Partie non précisée
M84.44	Fracture pathologique, non classée ailleurs: Main	S62.61	Fracture d'un autre doigt: Phalange proximale
M86.04	Ostéomyélite hématogène aiguë: Main	S62.62	Fracture d'un autre doigt: Phalange médiane
M86.14	Autres ostéomyélites aiguës: Main	S62.63	Fracture d'un autre doigt: Phalange distale
M86.24	Ostéomyélite subaiguë: Main	S62.7	Fractures multiples de doigts
M86.34	Ostéomyélite chronique multiple: Main	S62.8	Fracture de parties autres et non précisées du poignet et de la main
M86.44	Ostéomyélite chronique avec fistule de drainage: Main	S63.03	Luxation du poignet: (Articulation) médiocarpienne
M86.54	Autres ostéomyélites hématogènes chroniques: Main	S63.04	Luxation du poignet: (Articulation) carpo-métacarpienne
M86.64	Autres ostéomyélites chroniques: Main	S63.08	Luxation du poignet: Autre
M86.84	Autres ostéomyélites: Main	S63.10	Luxation du doigt: Partie non précisée
M86.94	Ostéomyélite, sans précision: Main	S63.11	Luxation du doigt: (Articulation) métacarpo-phalangienne
M87.14	Ostéonécrose médicamenteuse: Main	S63.12	Luxation du doigt: (Articulation) interphalangienne
M87.24	Ostéonécrose due à un traumatisme antérieur: Main	S63.2	Luxations multiples des doigts
M87.34	Autres ostéonécroses secondaires: Main	S63.3	Rupture traumatique de ligament du poignet et du carpe
M87.44	Autres ostéonécroses: Main	S63.4	Rupture traumatique de ligaments du doigt au niveau des articulations métacarpo-phalangienne et interphalangienne
M87.94	Ostéonécrose, sans précision: Main		
M89.64	Ostéopathie consécutive à une poliomyélite: Main		
Q68.1	Anomalie morphologique congénitale de la main	S63.51	Entorse et foulure du poignet: (Articulation) carpienne
Q71.0	Absence congénitale complète d'un (des) membre(s) supérieur(s)	S63.52	Entorse et foulure du poignet: (Articulation) (Ligament) radiocarpien
Q71.1	Absence congénitale du bras et de l'avant-bras, main présente	S63.53	Entorse et foulure du poignet: (Articulation) carpo-métacarpienne
Q71.3	Absence congénitale de la main et de(s) doigt(s)		
Q71.6	Main en pince de homard	S63.58	Entorse et foulure du poignet: Autre partie
S56.0	Lésion traumatique du muscle et du tendon fléchisseurs du pouce au niveau de l'avant-bras	S63.60	Entorse et foulure de doigt(s): Partie non précisée
S56.1	Lésion traumatique de muscles et de tendons fléchisseurs d'autre(s) doigt(s) au niveau de l'avant-bras	S63.61	Entorse et foulure de doigt(s): (Articulation) métacarpo-phalangienne
S56.3	Lésion traumatique de muscles et de tendons extenseurs et abducteurs du pouce au niveau de l'avant-bras	S63.62	Entorse et foulure de doigt(s): (Articulation) interphalangienne
S56.4	Lésion traumatique de muscles et de tendons extenseurs d'autre(s) doigt(s) au niveau de l'avant-bras	S63.68	Entorse et foulure de doigt(s): Autre partie
		S63.7	Entorse et foulure d'articulations autres et non précisées de la main
		T87.0	Complications d'une réimplantation de (ou d'une partie de) membre supérieur

Diagnostic I02-2

S01.83	Plaie ouverte (toute partie de la tête) associée à une lésion intracrânienne	S11.89	Lésion des tissus mous de stade III lors de fracture ouverte ou de luxation du cou
S01.86	Lésion des tissus mous de stade III lors de fracture fermée ou de luxation de la tête	S21.83	Plaie ouverte (n'importe quelle partie du thorax) communiquant avec une lésion intrathoracique
S01.88	Lésion des tissus mous de stade II lors de fracture ouverte ou de luxation de la tête	S21.86	Lésion des tissus mous de stade III lors de fracture fermée ou de luxation du thorax
S01.89	Lésion des tissus mous de stade III lors de fracture ouverte ou de luxation de la tête	S21.88	Lésion des tissus mous de stade II lors de fracture ouverte ou de luxation du thorax
S11.86	Lésion des tissus mous de stade III lors de fracture fermée ou de luxation du cou	S21.89	Lésion des tissus mous de stade III lors de fracture ouverte ou de luxation du thorax
S11.88	Lésion des tissus mous de stade II lors de fracture ouverte ou de luxation du cou		

S31.83	Plaie ouverte (toute partie de l'abdomen, de la région lombo-sacrée et du bassin) associée à une lésion intraabdominale	S61.86	Lésion des tissus mous de stade III lors de fracture fermée ou de luxation du poignet et de la main
S31.86	Lésion des tissus mous de stade III lors de fracture ou de luxation fermée de la colonne lombaire et du bassin	S61.88	Lésion des tissus mous de stade II lors de fracture ouverte ou de luxation du poignet et de la main
S31.88	Lésion des tissus mous de stade II lors de fracture ou de luxation ouverte de la colonne lombaire et du bassin	S61.89	Lésion des tissus mous de stade III lors de fracture ouverte ou de luxation du poignet et de la main
S31.89	Lésion des tissus mous de stade III lors de fracture ou de luxation ouverte de la colonne lombaire et du bassin	S71.86	Lésion des tissus mous de stade III lors de fracture fermée ou de luxation de la hanche et du fémur
S41.86	Lésion des tissus mous de stade III lors de fracture fermée ou de luxation du bras	S71.88	Lésion des tissus mous de stade II lors de fracture ouverte ou de luxation de la hanche et du fémur
S41.88	Lésion des tissus mous de stade II lors de fracture ouverte ou de luxation du bras	S71.89	Lésion des tissus mous de stade III lors de fracture ouverte ou de luxation de la hanche et du fémur
S41.89	Lésion des tissus mous de stade III lors de fracture ouverte ou de luxation du bras	S81.86	Lésion des tissus mous de stade III lors de fracture fermée ou de luxation de la jambe
S51.86	Lésion des tissus mous de stade III lors de fracture fermée ou de luxation de l'avant-bras	S81.88	Lésion des tissus mous de stade II lors de fracture ouverte ou de luxation de la jambe
S51.88	Lésion des tissus mous de stade II lors de fracture ouverte ou de luxation de l'avant-bras	S81.89	Lésion des tissus mous de stade III lors de fracture ouverte ou de luxation de la jambe
S51.89	Lésion des tissus mous de stade III lors de fracture ouverte ou de luxation de l'avant-bras	S91.86	Lésion des tissus mous de stade III lors de fracture fermée ou de luxation du pied
		S91.88	Lésion des tissus mous de stade II lors de fracture ouverte ou de luxation du pied
		S91.89	Lésion des tissus mous de stade III lors de fracture ouverte ou de luxation du pied

Procédure I02-3

83.82.10 ↔	Grefe de fascia, tête et cou	83.8A.31 ↔	Révision de toute autre plastie de lambeau musculaire ou fascial microvascularisé et anastomosé, épaule et aisselle
83.82.11 ↔	Grefe de fascia, épaule et aisselle	83.8A.32 ↔	Révision de toute autre plastie de lambeau musculaire ou fascial microvascularisé et anastomosé, bras et coude
83.82.12 ↔	Grefe de fascia, bras et coude	83.8A.33 ↔	Révision de toute autre plastie de lambeau musculaire ou fascial microvascularisé et anastomosé, avant-bras
83.82.13 ↔	Grefe de fascia, avant-bras	83.8A.34 ↔	Révision de toute autre plastie de lambeau musculaire ou fascial microvascularisé et anastomosé, paroi thoracique, abdomen et dos
83.82.14 ↔	Grefe de fascia, paroi thoracique, abdomen et dos	83.8A.35 ↔	Révision de toute autre plastie de lambeau musculaire ou fascial microvascularisé et anastomosé, région inguino-génitale et fesses
83.82.15 ↔	Grefe de fascia, région inguino-génitale et fesses	83.8A.36 ↔	Révision de toute autre plastie de lambeau musculaire ou fascial microvascularisé et anastomosé, membre inférieur
83.82.16 ↔	Grefe de fascia, membre inférieur	83.8A.39 ↔	Révision de toute autre plastie de lambeau musculaire ou fascial microvascularisé et anastomosé, autre localisation
83.82.19 ↔	Grefe de fascia, autre site	84.20 ↔	Réimplantation d'une extrémité, SAP
83.82.20 ↔	Grefe de lambeau musculaire ou fascial local, tête et cou	84.21 ↔	Réimplantation de pouce
83.82.21 ↔	Grefe de lambeau musculaire ou fascial local, épaule et aisselle	84.22 ↔	Réimplantation de doigt (excepté le pouce)
83.82.22 ↔	Grefe de lambeau musculaire ou fascial local, bras et coude	84.23.00 ↔	Réimplantation d'avant-bras, de poignet ou de main, SAP
83.82.23 ↔	Grefe de lambeau musculaire ou fascial local, avant-bras	84.23.10 ↔	Réimplantation d'avant-bras
83.82.24 ↔	Grefe de lambeau musculaire ou fascial local, paroi thoracique, abdomen et dos	84.23.12 ↔	Réimplantation du métacarpe
83.82.25 ↔	Grefe de lambeau musculaire ou fascial local, région inguino-génitale et fesses	84.23.13 ↔	Réimplantation du poignet
83.82.26 ↔	Grefe de lambeau musculaire ou fascial local, membre inférieur	84.23.99 ↔	Réimplantation d'avant-bras, de poignet ou de main, autre
83.82.29 ↔	Grefe de lambeau musculaire ou fascial local, autre site	84.24.00 ↔	Réimplantation au niveau du coude ou du bras, SAP
83.82.30 ↔	Grefe de lambeau ostéomyocutané ou ostéofasciocutané, tête et cou	84.24.11 ↔	Réimplantation au niveau du coude
83.82.31 ↔	Grefe de lambeau ostéomyocutané ou ostéofasciocutané, épaule et aisselle	84.24.12 ↔	Réimplantation du bras
83.82.32 ↔	Grefe de lambeau ostéomyocutané ou ostéofasciocutané, bras et coude	84.24.99 ↔	Réimplantation au niveau du coude ou du bras, autre
83.82.33 ↔	Grefe de lambeau ostéomyocutané ou ostéofasciocutané, avant-bras	84.25 ↔	Réimplantation d'orteil
83.82.34 ↔	Grefe de lambeau ostéomyocutané ou ostéofasciocutané, paroi thoracique, abdomen et dos	84.26 ↔	Réimplantation de pied
83.82.35 ↔	Grefe de lambeau ostéomyocutané ou ostéofasciocutané, région inguino-génitale et fesses	84.27.00 ↔	Réimplantation de cheville ou de jambe, SAP
83.82.36 ↔	Grefe de lambeau ostéomyocutané ou ostéofasciocutané, membre inférieur	84.27.11 ↔	Réimplantation au niveau du genou
83.82.39 ↔	Grefe de lambeau ostéomyocutané ou ostéofasciocutané, autre site	84.27.12 ↔	Réimplantation de la jambe
83.8A.30 ↔	Révision de toute autre plastie de lambeau musculaire ou fascial microvascularisé et anastomosé, tête et cou	84.27.99 ↔	Réimplantation de cheville ou de jambe, autre
		84.28 ↔	Réimplantation de cuisse
		84.29 ↔	Autre réimplantation de membre

84.99.14 ↔	Plastie de Borggreve	86.7A.6D ↔	Plastie de transposition (VY), étendue, au pied
84.99.31 ↔	Greffe d'avant-bras, de poignet ou de main	86.7A.6E ↔	Plastie de transposition (VY), étendue, autre site
85.K6.13 ↔	Révision de plasties de lambeaux myocutanés et dermo-adipeux du sein, avec création et révision d'anastomose vasculaire	86.7A.71 ↔	Plastie de lambeau insulaire, non étendue, à la tête
86.6A.11 ↔	Greffe autologue de peau totale, non étendue, à la tête	86.7A.7D ↔	Plastie de lambeau insulaire, non étendue, au pied
86.6A.12 ↔	Greffe autologue de peau totale, non étendue, au cou	86.7A.7E ↔	Plastie de lambeau insulaire, non étendue, autre site
86.6A.13 ↔	Greffe autologue de peau totale, non étendue, à l'épaule et à l'aisselle	86.7A.81 ↔	Plastie de lambeau insulaire, étendue, à la tête
86.6A.14 ↔	Greffe autologue de peau totale, non étendue, au bras et au coude	86.7A.8D ↔	Plastie de lambeau insulaire, étendue, au pied
86.6A.15 ↔	Greffe autologue de peau totale, non étendue, à l'avant-bras	86.7A.8E ↔	Plastie de lambeau insulaire, étendue, autre site
86.6A.17 ↔	Greffe autologue de peau totale, non étendue, à la paroi thoracique et au dos	86.7A.91 ↔	Plastie de lambeau locale de peau et de tissu sous-cutané, autres, à la tête
86.6A.18 ↔	Greffe autologue de peau totale, non étendue, à l'abdomen et à l'aîne	86.7A.9D ↔	Plastie de lambeau locale de peau et de tissu sous-cutané, autres, au pied
86.6A.1A ↔	Greffe autologue de peau totale, non étendue, aux fesses	86.7A.9E ↔	Plastie de lambeau locale de peau et de tissu sous-cutané, autres, autre site
86.6A.1B ↔	Greffe autologue de peau totale, non étendue, à la cuisse et au genou	86.7B.11 ↔	Plastie régionale à lambeau pédiculé, à la tête
86.6A.1C ↔	Greffe autologue de peau totale, non étendue, à la jambe	86.7B.12 ↔	Plastie régionale à lambeau pédiculé, au cou
86.6A.1D ↔	Greffe autologue de peau totale, non étendue, au pied	86.7B.13 ↔	Plastie régionale à lambeau pédiculé, à l'épaule et à l'aisselle
86.6A.21 ↔	Greffe autologue de peau totale, étendue, à la tête	86.7B.14 ↔	Plastie régionale à lambeau pédiculé, au bras et au coude
86.6A.22 ↔	Greffe autologue de peau totale, étendue, au cou	86.7B.15 ↔	Plastie régionale à lambeau pédiculé, à l'avant-bras
86.6A.23 ↔	Greffe autologue de peau totale, étendue, à l'épaule et à l'aisselle	86.7B.17 ↔	Plastie régionale à lambeau pédiculé, à la paroi thoracique et au dos
86.6A.24 ↔	Greffe autologue de peau totale, étendue, au bras et au coude	86.7B.18 ↔	Plastie régionale à lambeau pédiculé, à l'abdomen et à l'aîne
86.6A.25 ↔	Greffe autologue de peau totale, étendue, à l'avant-bras	86.7B.1A ↔	Plastie régionale à lambeau pédiculé, aux fesses
86.6A.27 ↔	Greffe autologue de peau totale, étendue, à la paroi thoracique et au dos	86.7B.1B ↔	Plastie régionale à lambeau pédiculé, à la cuisse et au genou
86.6A.28 ↔	Greffe autologue de peau totale, étendue, à l'abdomen et à l'aîne	86.7B.1C ↔	Plastie régionale à lambeau pédiculé, à la jambe
86.6A.2A ↔	Greffe autologue de peau totale, étendue, aux fesses	86.7B.1D ↔	Plastie régionale à lambeau pédiculé, au pied
86.6A.2B ↔	Greffe autologue de peau totale, étendue, à la cuisse et au genou	86.7C.11 ↔	Plastie à lambeau pédiculé à distance, à la tête
86.6A.2C ↔	Greffe autologue de peau totale, étendue, à la jambe	86.7C.12 ↔	Plastie à lambeau pédiculé à distance, au cou
86.6A.2D ↔	Greffe autologue de peau totale, étendue, au pied	86.7C.13 ↔	Plastie à lambeau pédiculé à distance, à l'épaule et à l'aisselle
86.6C.21 ↔	Remplacement permanent de la peau par matériel de remplacement bicouche derme-épiderme, étendu, à la tête	86.7C.14 ↔	Plastie à lambeau pédiculé à distance, au bras et au coude
86.6C.26 ↔	Remplacement permanent de la peau par matériel de remplacement bicouche derme-épiderme, étendu, à la main	86.7C.15 ↔	Plastie à lambeau pédiculé à distance, à l'avant-bras
86.6C.2D ↔	Remplacement permanent de la peau par matériel de remplacement bicouche derme-épiderme, étendu, au pied	86.7C.17 ↔	Plastie à lambeau pédiculé à distance, à la paroi thoracique et au dos
86.6C.2E ↔	Remplacement permanent de la peau par matériel de remplacement bicouche derme-épiderme, étendu, autre site	86.7C.18 ↔	Plastie à lambeau pédiculé à distance, à l'abdomen et à l'aîne
86.7A.21 ↔	Plastie d'avancement, étendue, à la tête	86.7C.1A ↔	Plastie à lambeau pédiculé à distance, aux fesses
86.7A.2D ↔	Plastie d'avancement, étendue, au pied	86.7C.1B ↔	Plastie à lambeau pédiculé à distance, à la cuisse et au genou
86.7A.2E ↔	Plastie d'avancement, étendue, autre site	86.7C.1C ↔	Plastie à lambeau pédiculé à distance, à la jambe
86.7A.31 ↔	Plastie de glissement-rotation, non étendue, à la tête	86.7C.1D ↔	Plastie à lambeau pédiculé à distance, au pied
86.7A.3D ↔	Plastie de glissement-rotation, non étendue, au pied	86.7E.21 ↔	Révision de plastie régionale à lambeau pédiculé, à la tête
86.7A.3E ↔	Plastie de glissement-rotation, non étendue, autre site	86.7E.26 ↔	Révision de plastie régionale à lambeau pédiculé, à la main
86.7A.41 ↔	Plastie de glissement-rotation, étendue, à la tête	86.7E.2D ↔	Révision de plastie régionale à lambeau pédiculé, au pied
86.7A.4D ↔	Plastie de glissement-rotation, étendue, au pied	86.7E.2E ↔	Révision de plastie régionale à lambeau pédiculé, autre site
86.7A.4E ↔	Plastie de glissement-rotation, étendue, autre site	86.7E.31 ↔	Révision de plastie de lambeau pédiculé à distance, à la tête
86.7A.51 ↔	Plastie de transposition (VY), non étendue, à la tête	86.7E.36 ↔	Révision de plastie de lambeau pédiculé à distance, à la main
86.7A.5D ↔	Plastie de transposition (VY), non étendue, au pied	86.7E.3D ↔	Révision de plastie de lambeau pédiculé à distance, au pied
86.7A.5E ↔	Plastie de transposition (VY), non étendue, autre site	86.7E.3E ↔	Révision de plastie de lambeau pédiculé à distance, autre site
86.7A.61 ↔	Plastie de transposition (VY), étendue, à la tête	86.7E.41 ↔	Révision de plastie à lambeau libre microvascularisé et anastomosé, à la tête
		86.7E.46 ↔	Révision de plastie à lambeau libre microvascularisé et anastomosé, à la main
		86.7E.4D ↔	Révision de plastie avec lambeau libre microvascularisé et anastomosé, au pied
		86.7E.4E ↔	Révision de plastie à lambeau libre microvascularisé et anastomosé, autre site

Procédure I02-4

- | | |
|--|---|
| 85.2C.12 ‡↔ Débridement chirurgical du sein par excision sous anesthésie locale par infiltration, régionale ou générale, étendu | 86.2A.31 ↔ Débridement chirurgical, étendue grande, à la tête |
| 85.2C.32 ‡↔ Débridement chirurgical du sein, sans excision, sous anesthésie locale par infiltration, régionale ou générale, étendu | 86.2A.36 ↔ Débridement chirurgical, étendue grande, à la main |
| 86.2A.21 ‡↔ Débridement chirurgical, étendue modéréé, à la tête | 86.2A.3D ↔ Débridement chirurgical, étendue grande, au pied |
| 86.2A.26 ‡↔ Débridement chirurgical, étendue modéréé, à la main | 86.2A.3E ↔ Débridement chirurgical, étendue grande, autre site |
| 86.2A.2D ‡↔ Débridement chirurgical, étendue modéréé, au pied | 86.A1.12 ‡↔ Nécrosectomie épifasciale ou excision tangentielle après brûlure et lésion corrosive |
| 86.2A.2E ‡↔ Débridement chirurgical, étendue modéréé, autre site | 86.A2.00 ‡↔ Couverture temporaire particulière de tissu mou après brûlure et lésion corrosive, SAP |
| | 86.A2.09 ‡↔ Couverture temporaire particulière de tissu mou après brûlure et lésion corrosive, autres |

Procédure I02-5

- | | |
|---|--|
| 16.98.11 ↔ Réparation de paroi orbitaire par lambeau microvasculaire | 29.33.12 ↔ Pharyngectomie partielle, reconstruction avec greffon libre microvascularisé et anastomosé |
| 18.71.14 ↔ Reconstruction du pavillon de l'oreille, partielle, avec lambeau microvasculaire | 29.33.21 ↔ Pharyngectomie totale, reconstruction avec greffon libre microvascularisé et anastomosé, greffon intestinal libre ou anastomose œso-gastrique |
| 18.71.24 ↔ Reconstruction du pavillon de l'oreille, totale, avec lambeau microvasculaire | 29.4X.12 ↔ Réparation plastique du pharynx, avec greffon microvascularisé et anastomosé, greffon intestinal ou anastomose œso-gastrique |
| 25.2X.14 ↔ Glossectomie partielle, par voie transorale, reconstruction avec greffon libre microvascularisé et anastomosé | 30.3X.15 ↔ Laryngectomie complète, reconstruction avec greffon libre microvascularisé et anastomosé |
| 25.2X.24 ↔ Glossectomie partielle, par voie transmandibulaire, reconstruction avec greffon libre microvascularisé et anastomosé | 30.4X.15 ↔ Laryngectomie radicale avec pharyngectomie, reconstruction avec greffon libre microvascularisé et anastomosé |
| 25.2X.34 ↔ Pelviglossectomie, par voie transorale, reconstruction avec greffon libre microvascularisé et anastomosé | 30.4X.25 ↔ Laryngectomie radicale avec pharyngectomie et résection thyroïdienne, reconstruction avec greffon libre microvascularisé et anastomosé |
| 25.2X.44 ↔ Pelviglossectomie, par voie transmandibulaire, reconstruction avec greffon libre microvascularisé et anastomosé | 76.31.20 ↔ Mandibulectomie partielle et reconstruction avec transplant microvascularisé et anastomosé |
| 25.2X.54 ↔ Pelviglossomandibulectomie, reconstruction avec greffon libre microvascularisé et anastomosé | 76.39.10 ↔ Ostectomie partielle d'autre os de la face, reconstruction avec transplant microvascularisé et anastomosé |
| 25.3X.14 ↔ Glossectomie totale, par voie transorale, reconstruction avec greffon libre microvascularisé et anastomosé | 76.41.10 ↔ Mandibulectomie totale et reconstruction simultanée, reconstruction avec transplant microvascularisé et anastomosé |
| 25.3X.24 ↔ Glossectomie totale, par voie transmandibulaire, reconstruction avec greffon libre microvascularisé et anastomosé | 76.43.10 ↔ Autre reconstruction de la mandibule avec transplant microvascularisé et anastomosé |
| 25.3X.34 ↔ Pelviglossectomie totale, par voie transorale, reconstruction avec greffon libre microvascularisé et anastomosé | 76.44.10 ↔ Ostectomie totale d'autre os de la face, reconstruction avec transplant microvascularisé et anastomosé |
| 25.3X.44 ↔ Pelviglossectomie totale, par voie transmandibulaire, reconstruction avec greffon libre microvascularisé et anastomosé | 76.46.10 ↔ Autre reconstruction d'autre os de la face avec transplant microvascularisé et anastomosé |
| 25.3X.54 ↔ Pelviglossomandibulectomie totale, reconstruction avec greffon libre microvascularisé et anastomosé | 78.01.10 ↔ Greffe osseuse, clavicule et omoplate, fragment à pédicule vascularisé avec anastomoses microvasculaires |
| 25.4X.14 ↔ Glossectomie radicale, par voie transorale, reconstruction avec greffon libre microvascularisé et anastomosé | 78.02.10 ↔ Greffe osseuse, humérus, fragment à pédicule vascularisé avec anastomoses microvasculaires |
| 25.4X.24 ↔ Glossectomie radicale, par voie transmandibulaire, reconstruction avec greffon libre microvascularisé et anastomosé | 78.03.10 ↔ Greffe osseuse, radius et cubitus, fragment à pédicule vascularisé avec anastomoses microvasculaires |
| 25.4X.34 ↔ Pelviglossectomie radicale, par voie transorale, reconstruction avec greffon libre microvascularisé et anastomosé | 78.04.10 ↔ Greffe osseuse, os du carpe et du métacarpe, fragment à pédicule vascularisé avec anastomoses microvasculaires |
| 25.4X.44 ↔ Pelviglossectomie radicale, par voie transmandibulaire, reconstruction avec greffon libre microvascularisé et anastomosé | 78.05.10 ↔ Greffe osseuse, fémur, fragment à pédicule vascularisé avec anastomoses microvasculaires |
| 25.4X.54 ↔ Pelviglossomandibulectomie radicale, reconstruction avec greffon libre microvascularisé et anastomosé | 78.06.10 ↔ Greffe osseuse, rotule, fragment à pédicule vascularisé avec anastomoses microvasculaires |
| 27.57.10 ↔ Attachement de greffon libre microvascularisé et anastomosé à la lèvre et à la bouche | 78.07.10 ↔ Greffe osseuse, tibia, fragment à pédicule vascularisé avec anastomoses microvasculaires |
| 27.59.40 ↔ Autre réparation plastique de la lèvre et de la bouche avec attachement de greffon libre microvascularisé et anastomosé | 78.07.20 ↔ Greffe osseuse, péroné, fragment à pédicule vascularisé avec anastomoses microvasculaires |
| | 78.08.10 ↔ Greffe osseuse, os du tarse et du métatarse, fragment à pédicule vascularisé avec anastomoses microvasculaires |

78.09.10 ↔	Greffe osseuse, phalanges de la main, fragment à pédicule vascularisé avec anastomoses microvasculaires	85.K3.12 ↔	Plastie de lambeau musculo-cutané de gracilis
78.09.30 ↔	Greffe osseuse, os du bassin, fragment à pédicule vascularisé avec anastomoses microvasculaires	85.K3.13 ↔	Lambeau perforateur de l'artère glutéale supérieure (S-GAP)
78.09.40 ↔	Greffe osseuse, phalanges du pied, fragment à pédicule vascularisé avec anastomoses microvasculaires	85.K3.14 ↔	Lambeau perforateur de l'artère glutéale inférieure (I-GAP)
78.09.90 ↔	Greffe osseuse, autre site spécifié, sauf os de la face, fragment à pédicule vascularisé avec anastomoses microvasculaires	85.K4.11 ↔	Mammoplastie par Lambeau perforateur épigastrique inférieur profond (DIEP)
7A.51.12 ↔	Greffe osseuse, colonne vertébrale, fragment à pédicule vascularisé avec anastomoses microvasculaires	85.K4.12 ↔	Lambeau de l'artère épigastrique inférieure superficielle (SIEA)
83.43.12 ↔	Prélèvement d'autre lambeau microvascularisé et anastomosé de muscle ou de fascia pour greffe	86.7D.11 ↔	Plastie à lambeau libre microvascularisé et anastomosé, à la tête
83.82.40 ↔	Greffe d'autre lambeau microvascularisé et anastomosé de muscle ou de fascia, tête et cou	86.7D.12 ↔	Plastie à lambeau libre microvascularisé et anastomosé, au cou
83.82.41 ↔	Greffe d'autre lambeau microvascularisé et anastomosé de muscle ou de fascia, épaule et aisselle	86.7D.13 ↔	Plastie à lambeau libre microvascularisé et anastomosé, à l'épaule et à l'aisselle
83.82.42 ↔	Greffe d'autre lambeau microvascularisé et anastomosé de muscle ou de fascia, bras et coude	86.7D.14 ↔	Plastie à lambeau libre microvascularisé et anastomosé, au bras et au coude
83.82.43 ↔	Greffe d'autre lambeau microvascularisé et anastomosé de muscle ou de fascia, avant-bras	86.7D.15 ↔	Plastie à lambeau libre microvascularisé et anastomosé, à l'avant-bras
83.82.44 ↔	Greffe d'autre lambeau microvascularisé et anastomosé de muscle ou de fascia, paroi thoracique, abdomen et dos	86.7D.16 ↔	Plastie à lambeau libre microvascularisé et anastomosé, à la main
83.82.45 ↔	Greffe d'autre lambeau microvascularisé et anastomosé de muscle ou de fascia, région inguino-génitale et fesses	86.7D.17 ↔	Plastie à lambeau libre microvascularisé et anastomosé, à la paroi thoracique et au dos
83.82.46 ↔	Greffe d'autre lambeau microvascularisé et anastomosé de muscle ou de fascia, membre inférieur	86.7D.18 ↔	Plastie à lambeau libre microvascularisé et anastomosé, à l'abdomen et à l'aîne
83.82.47 ↔	Greffe d'autre lambeau microvascularisé et anastomosé de muscle ou de fascia, autre site	86.7D.1A ↔	Plastie à lambeau libre microvascularisé et anastomosé, aux fesses
		86.7D.1B ↔	Plastie à lambeau libre microvascularisé et anastomosé, à la cuisse et au genou
		86.7D.1C ↔	Plastie à lambeau libre microvascularisé et anastomosé, à la jambe
		86.7D.1D ↔	Plastie à lambeau libre microvascularisé et anastomosé, au pied

Procédure I02-6

99.B7.13 †↔	Traitement complexe de médecine intensive, 185 à 360 points de dépense	99.B8.13 †↔	Traitement complexe en U-IMC chez l'adulte, 185 à 360 points de dépense
99.B7.14 †↔	Traitement complexe de médecine intensive, 361 à 552 points de dépense	99.B8.14 †↔	Traitement complexe en U-IMC chez l'adulte, 361 à 552 points de dépense
99.B7.21 †↔	Traitement complexe de médecine intensive chez l'enfant (procédure de base), 197 à 392 points de dépense	99.B8.21 †↔	Traitement complexe en U-IMC chez l'enfant, 197 à 392 points de dépense
99.B7.31 †↔	Traitement complexe de médecine intensive chez le nouveau-né (procédure de base), 197 à 392 points de dépense	99.B8.31 †↔	Traitement complexe en U-IMC chez le nouveau-né, 197 à 392 points de dépense

ADRG I03

Révision ou remplacement de l'articulation de la hanche avec diagnostic de complication ou arthrodèse ou âge < 16 ans ou interventions bilatérales ou plusieurs grandes interventions sur les articulations des membres inférieurs avec intervention complexe

(Procédure dans le tableau I03-2 et (diagnostic dans le tableau I03-1 ou procédure dans le tableau I03-3)) ou ((au moins deux procédures dans le tableau I03-4 ou procédure bilatérale dans le tableau I03-4) et ((au moins deux procédures dans le tableau I03-5 ou procédure bilatérale dans le tableau I03-5) ou (procédure dans le tableau I03-5 et au moins une procédure dans le tableau I03-6) ou (procédure dans le tableau I03-7 et procédure dans le tableau I03-8))) ou (au moins une procédure dans le tableau I03-9 et Âge < 16 ans)

DRG I03Z**Révision ou remplacement de l'articulation de la hanche avec diagnostic de complication ou arthrodèse ou âge < 16 ans ou interventions bilatérales ou plusieurs grandes interventions sur les articulations des membres inférieurs avec intervention complexe****Diagnostic I03-1**

C40.2	Tumeur maligne: Os longs du membre inférieur	M86.25	Ostéomyélite subaiguë: Région pelvienne et cuisse
C40.3	Tumeur maligne: Os courts du membre inférieur	M86.35	Ostéomyélite chronique multiple: Région pelvienne et cuisse
C40.8	Tumeur maligne: Lésion à localisations contiguës des os et du cartilage articulaire des membres	M86.45	Ostéomyélite chronique avec fistule de drainage: Région pelvienne et cuisse
C49.2	Tumeur maligne: Tissu conjonctif et autres tissus mous du membre inférieur, y compris la hanche	M86.55	Autres ostéomyélites hématogènes chroniques: Région pelvienne et cuisse
C49.8	Tumeur maligne: Lésion à localisations contiguës du tissu conjonctif et des autres tissus mous	M86.65	Autres ostéomyélites chroniques: Région pelvienne et cuisse
C79.5	Tumeur maligne secondaire des os et de la moelle osseuse	M86.85	Autres ostéomyélites: Région pelvienne et cuisse
M00.05	Arthrite et polyarthrite à staphylocoques: Région pelvienne et cuisse	M86.95	Ostéomyélite, sans précision: Région pelvienne et cuisse
M00.15	Arthrite et polyarthrite à pneumocoques: Région pelvienne et cuisse	M96.80	Sternum laissé électivement ouvert après intervention chirurgicale thoracique
M00.25	Autres arthrites et polyarthrites à streptocoques: Région pelvienne et cuisse	M96.82	Guérison osseuse retardée après fusion ou arthrodèse
M00.85	Arthrite et polyarthrite dues à d'autres bactéries précisées: Région pelvienne et cuisse	M96.88	Autres affections du système ostéo-articulaire et des muscles après des actes médicaux
M00.95	Arthrite à bactéries pyogènes, sans précision: Région pelvienne et cuisse	T81.4	Infection après un acte à visée diagnostique et thérapeutique, non classée ailleurs
M86.05	Ostéomyélite hématogène aiguë: Région pelvienne et cuisse	T84.5	Infection et réaction inflammatoire dues à une prothèse articulaire interne
M86.15	Autres ostéomyélites aiguës: Région pelvienne et cuisse		

Procédure I03-2

80.05.00 ↔	Enlèvement d'endoprothèse de hanche, SAP	81.51.21 ↔	Implantation d'une endoprothèse totale de hanche lors d'un remplacement de prothèse
80.05.15 ↔	Enlèvement d'endoprothèse totale de hanche	81.51.22 ↔	Implantation d'une endoprothèse totale de hanche, prothèse spéciale, lors d'un remplacement de prothèse
80.05.16 ↔	Enlèvement d'endoprothèse totale de hanche, prothèse spéciale	81.51.29 ↔	Implantation d'une endoprothèse totale de hanche lors d'un remplacement de prothèse, autre
80.05.17 ↔	Enlèvement de la tige ainsi que de la tête d'une endoprothèse de hanche	81.52.00 ↔	Implantation d'endoprothèse partielle de hanche, implantation de composantes d'endoprothèse de hanche, SAP
80.05.18 ↔	Enlèvement de la tige, de la tête ainsi que de l'insert d'une endoprothèse de hanche	81.52.21 ↔	Première implantation de prothèse unipolaire
80.05.1A ↔	Enlèvement de l'insert d'une endoprothèse de hanche	81.52.22 ↔	Première implantation de prothèse bipolaire
80.05.1B ↔	Enlèvement de la tête d'une endoprothèse de hanche	81.52.29 ↔	Première implantation de prothèse partielle de hanche, autre
80.05.1C ↔	Enlèvement de la tête ainsi que de l'insert acétabulaire d'une endoprothèse de hanche	81.52.31 ↔	Première implantation de cage antiprotrusion d'endoprothèse de hanche
80.05.1D ↔	Enlèvement de la tête, de l'insert ainsi que de l'acétabulum d'une endoprothèse de hanche	81.52.39 ↔	Première implantation d'une composante partielle d'endoprothèse de hanche
80.05.1E ↔	Enlèvement de l'insert ainsi que de l'acétabulum d'une endoprothèse de hanche	81.52.41 ↔	Implantation d'une prothèse unipolaire lors d'un remplacement de prothèse
80.05.1F ↔	Enlèvement de la cage antiprotrusion ainsi que de l'acétabulum d'une endoprothèse de hanche	81.52.42 ↔	Implantation d'une prothèse bipolaire lors d'un remplacement de prothèse
80.05.1G ↔	Enlèvement de la cage antiprotrusion, de l'acétabulum, ainsi que de la tête d'une endoprothèse de hanche	81.52.55 ↔	Implantation de la tête, de l'insert ainsi que de l'acétabulum d'une endoprothèse de hanche lors d'un remplacement
80.05.99 ↔	Enlèvement d'endoprothèse de hanche, autre	81.52.56 ↔	Implantation de l'insert ainsi que de l'acétabulum d'une endoprothèse de hanche lors d'un remplacement
81.51.00 ↔	Prothèse totale de hanche, SAP	81.52.57 ↔	Implantation de la cage antiprotrusion ainsi que de l'acétabulum d'une endoprothèse de hanche lors d'un remplacement
81.51.11 ↔	Première implantation d'endoprothèse totale de hanche		
81.51.12 ↔	Première implantation d'endoprothèse totale de hanche, prothèse spéciale		
81.51.13 ↔	Première implantation de prothèse de resurfaçage		
81.51.19 ↔	Première implantation d'endoprothèse totale de hanche, autre		

- 81.52.58 ↔ Implantation de la cage antiprotrusion, de l'acétabulum ainsi que de la tête d'une endoprothèse de hanche lors d'un remplacement
- 81.52.5A ↔ Implantation de la tige ainsi que de la tête d'une endoprothèse de hanche lors d'un remplacement
- 81.52.5B ↔ Implantation de la tige, de la tête ainsi que de l'insert d'une endoprothèse de hanche lors d'un remplacement

Procédure I03-3

- 81.21 ↔ Arthrodèse de la hanche

Procédure I03-4

- 81.11 ↔ Arthrodèse de la cheville
- 81.12.10 ↔ Arthrodèse talo-crurale [tibio-astragaliennne/tibio-tarsienne] et sous-talaire [sous-astragaliennne]
- 81.12.11 ↔ Arthrodèse astragalo-calcaneó-cuboído-naviculaire [triple arthrodèse des articulations talo-crurale et sous-talaire et de l'articulation médiotarsienne (a. de Chopart)]
- 81.12.12 ↔ Arthrodèse sous-talaire, deux articulations du tarse
- 81.12.13 ↔ Arthrodèse sous-talaire, trois articulations du tarse
- 81.12.99 ↔ Arthrodèse triple, autre
- 81.22 ↔ Arthrodèse du genou
- 81.51.00 ↔ Prothèse totale de hanche, SAP
- 81.51.11 ↔ Première implantation d'endoprothèse totale de hanche
- 81.51.12 ↔ Première implantation d'endoprothèse totale de hanche, prothèse spéciale
- 81.51.13 ↔ Première implantation de prothèse de resurfaçage
- 81.51.19 ↔ Première implantation d'endoprothèse totale de hanche, autre
- 81.51.21 ↔ Implantation d'une endoprothèse totale de hanche lors d'un remplacement de prothèse
- 81.51.22 ↔ Implantation d'une endoprothèse totale de hanche, prothèse spéciale, lors d'un remplacement de prothèse
- 81.51.29 ↔ Implantation d'une endoprothèse totale de hanche lors d'un remplacement de prothèse, autre
- 81.52.00 ↔ Implantation d'endoprothèse partielle de hanche, implantation de composantes d'endoprothèse de hanche, SAP
- 81.52.21 ↔ Première implantation de prothèse unipolaire
- 81.52.22 ↔ Première implantation de prothèse bipolaire
- 81.52.29 ↔ Première implantation de prothèse partielle de hanche, autre
- 81.52.31 ↔ Première implantation de cage antiprotrusion d'endoprothèse de hanche
- 81.52.39 ↔ Première implantation d'une composante partielle d'endoprothèse de hanche
- 81.52.41 ↔ Implantation d'une prothèse unipolaire lors d'un remplacement de prothèse
- 81.52.42 ↔ Implantation d'une prothèse bipolaire lors d'un remplacement de prothèse
- 81.52.55 ↔ Implantation de la tête, de l'insert ainsi que de l'acétabulum d'une endoprothèse de hanche lors d'un remplacement
- 81.52.57 ↔ Implantation de la cage antiprotrusion ainsi que de l'acétabulum d'une endoprothèse de hanche lors d'un remplacement
- 81.52.58 ↔ Implantation de la cage antiprotrusion, de l'acétabulum ainsi que de la tête d'une endoprothèse de hanche lors d'un remplacement
- 81.52.5A ↔ Implantation de la tige ainsi que de la tête d'une endoprothèse de hanche lors d'un remplacement
- 81.52.5B ↔ Implantation de la tige, de la tête ainsi que de l'insert d'une endoprothèse de hanche lors d'un remplacement
- 81.54.21 ↔ Première implantation d'endoprothèse totale standard de genou
- 81.54.22 ↔ Première implantation d'endoprothèse totale spéciale de genou
- 81.54.23 ↔ Première implantation d'endoprothèse totale à charnière de genou
- 81.54.24 ↔ Première implantation de prothèse de genou unicondylaire à glissement
- 81.54.25 ↔ Première implantation de prothèse de genou bicondylaire à glissement
- 81.54.26 ↔ Première implantation de bouclier fémoral condylaire avec resurfaçage arrière de la rotule
- 81.54.31 ↔ Implantation d'une endoprothèse totale standard de genou lors d'un remplacement de prothèse
- 81.54.32 ↔ Implantation d'une endoprothèse totale spéciale de genou lors d'un remplacement de prothèse
- 81.54.33 ↔ Implantation d'une endoprothèse totale de genou à charnière lors d'un remplacement de prothèse
- 81.54.35 ↔ Implantation d'une prothèse bicondylaire à glissement lors d'un remplacement de prothèse
- 81.54.44 ↔ Implantation de composantes tibiales ou fémorales ainsi que de l'insert d'une endoprothèse de genou unicondylaire, resp. bicondylaire, à glissement ou totale standard lors d'un remplacement
- 81.54.45 ↔ Implantation de composantes tibiales ou fémorales ainsi que de l'insert d'une endoprothèse totale de genou spéciale ou d'une endoprothèse totale à charnière lors d'un remplacement
- 81.56 ↔ Prothèse totale de cheville
- 81.59.11 ↔ Révision et remplacement d'endoprothèse de cheville
- 81.59.12 ↔ Révision et remplacement d'endoprothèse de tarse postérieur
- 81.59.13 ↔ Révision et remplacement d'endoprothèse de médio-tarse ou d'orteil

Procédure I03-5

- | | |
|---|--|
| 81.22 ↔ Arthrodèse du genou | 81.52.5A ↔ Implantation de la tige ainsi que de la tête d'une endoprothèse de hanche lors d'un remplacement |
| 81.51.21 ↔ Implantation d'une endoprothèse totale de hanche lors d'un remplacement de prothèse | 81.52.5B ↔ Implantation de la tige, de la tête ainsi que de l'insert d'une endoprothèse de hanche lors d'un remplacement |
| 81.51.22 ↔ Implantation d'une endoprothèse totale de hanche, prothèse spéciale, lors d'un remplacement de prothèse | 81.54.31 ↔ Implantation d'une endoprothèse totale standard de genou lors d'un remplacement de prothèse |
| 81.51.29 ↔ Implantation d'une endoprothèse totale de hanche lors d'un remplacement de prothèse, autre | 81.54.32 ↔ Implantation d'une endoprothèse totale spéciale de genou lors d'un remplacement de prothèse |
| 81.52.41 ↔ Implantation d'une prothèse unipolaire lors d'un remplacement de prothèse | 81.54.33 ↔ Implantation d'une endoprothèse totale de genou à charnière lors d'un remplacement de prothèse |
| 81.52.42 ↔ Implantation d'une prothèse bipolaire lors d'un remplacement de prothèse | 81.54.35 ↔ Implantation d'une prothèse bicondylaire à glissement lors d'un remplacement de prothèse |
| 81.52.55 ↔ Implantation de la tête, de l'insert ainsi que de l'acétabulum d'une endoprothèse de hanche lors d'un remplacement | 81.54.44 ↔ Implantation de composantes tibiales ou fémorales ainsi que de l'insert d'une endoprothèse de genou unicondylaire, resp. bicondylaire, à glissement ou totale standard lors d'un remplacement |
| 81.52.57 ↔ Implantation de la cage antiprotrusion ainsi que de l'acétabulum d'une endoprothèse de hanche lors d'un remplacement | 81.54.45 ↔ Implantation de composantes tibiales ou fémorales ainsi que de l'insert d'une endoprothèse totale de genou spéciale ou d'une endoprothèse totale à charnière lors d'un remplacement |
| 81.52.58 ↔ Implantation de la cage antiprotrusion, de l'acétabulum ainsi que de la tête d'une endoprothèse de hanche lors d'un remplacement | |

Procédure I03-6

- | | |
|---|--|
| 81.51.00 ↔ Prothèse totale de hanche, SAP | 81.52.39 ↔ Première implantation d'une composante partielle d'endoprothèse de hanche |
| 81.51.11 ↔ Première implantation d'endoprothèse totale de hanche | 81.54.21 ↔ Première implantation d'endoprothèse totale standard de genou |
| 81.51.12 ↔ Première implantation d'endoprothèse totale de hanche, prothèse spéciale | 81.54.22 ↔ Première implantation d'endoprothèse totale spéciale de genou |
| 81.51.19 ↔ Première implantation d'endoprothèse totale de hanche, autre | 81.54.23 ↔ Première implantation d'endoprothèse totale à charnière de genou |
| 81.52.00 ↔ Implantation d'endoprothèse partielle de hanche, implantation de composantes d'endoprothèse de hanche, SAP | 81.54.24 ↔ Première implantation de prothèse de genou unicondylaire à glissement |
| 81.52.21 ↔ Première implantation de prothèse unipolaire | 81.54.25 ↔ Première implantation de prothèse de genou bicondylaire à glissement |
| 81.52.22 ↔ Première implantation de prothèse bipolaire | 81.54.26 ↔ Première implantation de bouclier fémoral condyalaire avec resurfaçage arrière de la rotule |
| 81.52.29 ↔ Première implantation de prothèse partielle de hanche, autre | |
| 81.52.31 ↔ Première implantation de cage antiprotrusion d'endoprothèse de hanche | |

Procédure I03-7

- | | |
|---|---|
| 81.51.00 ↔ Prothèse totale de hanche, SAP | 81.52.39 ↔ Première implantation d'une composante partielle d'endoprothèse de hanche |
| 81.51.11 ↔ Première implantation d'endoprothèse totale de hanche | 81.52.41 ↔ Implantation d'une prothèse unipolaire lors d'un remplacement de prothèse |
| 81.51.12 ↔ Première implantation d'endoprothèse totale de hanche, prothèse spéciale | 81.52.42 ↔ Implantation d'une prothèse bipolaire lors d'un remplacement de prothèse |
| 81.51.13 ↔ Première implantation de prothèse de resurfaçage | 81.52.55 ↔ Implantation de la tête, de l'insert ainsi que de l'acétabulum d'une endoprothèse de hanche lors d'un remplacement |
| 81.51.19 ↔ Première implantation d'endoprothèse totale de hanche, autre | 81.52.56 ↔ Implantation de l'insert ainsi que de l'acétabulum d'une endoprothèse de hanche lors d'un remplacement |
| 81.51.21 ↔ Implantation d'une endoprothèse totale de hanche lors d'un remplacement de prothèse | 81.52.57 ↔ Implantation de la cage antiprotrusion ainsi que de l'acétabulum d'une endoprothèse de hanche lors d'un remplacement |
| 81.51.22 ↔ Implantation d'une endoprothèse totale de hanche, prothèse spéciale, lors d'un remplacement de prothèse | 81.52.58 ↔ Implantation de la cage antiprotrusion, de l'acétabulum ainsi que de la tête d'une endoprothèse de hanche lors d'un remplacement |
| 81.51.29 ↔ Implantation d'une endoprothèse totale de hanche lors d'un remplacement de prothèse, autre | 81.52.5A ↔ Implantation de la tige ainsi que de la tête d'une endoprothèse de hanche lors d'un remplacement |
| 81.52.00 ↔ Implantation d'endoprothèse partielle de hanche, implantation de composantes d'endoprothèse de hanche, SAP | 81.52.5B ↔ Implantation de la tige, de la tête ainsi que de l'insert d'une endoprothèse de hanche lors d'un remplacement |
| 81.52.21 ↔ Première implantation de prothèse unipolaire | |
| 81.52.22 ↔ Première implantation de prothèse bipolaire | |
| 81.52.29 ↔ Première implantation de prothèse partielle de hanche, autre | |
| 81.52.31 ↔ Première implantation de cage antiprotrusion d'endoprothèse de hanche | |

Procédure I03-8

81.22 ↔	Arthrodèse du genou	81.54.32 ↔	Implantation d'une endoprothèse totale spéciale de genou lors d'un remplacement de prothèse
81.54.21 ↔	Première implantation d'endoprothèse totale standard de genou	81.54.33 ↔	Implantation d'une endoprothèse totale de genou à charnière lors d'un remplacement de prothèse
81.54.22 ↔	Première implantation d'endoprothèse totale spéciale de genou	81.54.35 ↔	Implantation d'une prothèse bicondyalaire à glissement lors d'un remplacement de prothèse
81.54.23 ↔	Première implantation d'endoprothèse totale à charnière de genou	81.54.44 ↔	Implantation de composantes tibiales ou fémorales ainsi que de l'insert d'une endoprothèse de genou unicondyalaire, resp. bicondyalaire, à glissement ou totale standard lors d'un remplacement
81.54.24 ↔	Première implantation de prothèse de genou unicondyalaire à glissement	81.54.45 ↔	Implantation de composantes tibiales ou fémorales ainsi que de l'insert d'une endoprothèse totale de genou spéciale ou d'une endoprothèse totale à charnière lors d'un remplacement
81.54.25 ↔	Première implantation de prothèse de genou bicondyalaire à glissement		
81.54.26 ↔	Première implantation de bouclier fémoral condyalaire avec resurfaçage arrière de la rotule		
81.54.31 ↔	Implantation d'une endoprothèse totale standard de genou lors d'un remplacement de prothèse		

Procédure I03-9

80.05.00 ↔	Enlèvement d'endoprothèse de hanche, SAP	81.51.12 ↔	Première implantation d'endoprothèse totale de hanche, prothèse spéciale
80.05.15 ↔	Enlèvement d'endoprothèse totale de hanche	81.51.13 ↔	Première implantation de prothèse de resurfaçage
80.05.16 ↔	Enlèvement d'endoprothèse totale de hanche, prothèse spéciale	81.51.19 ↔	Première implantation d'endoprothèse totale de hanche, autre
80.05.17 ↔	Enlèvement de la tige ainsi que de la tête d'une endoprothèse de hanche	81.51.19 ↔	Première implantation d'endoprothèse totale de hanche, autre
80.05.18 ↔	Enlèvement de la tige, de la tête ainsi que de l'insert d'une endoprothèse de hanche	81.52.00 ↔	Implantation d'endoprothèse partielle de hanche, implantation de composantes d'endoprothèse de hanche, SAP
80.05.1A ↔	Enlèvement de l'insert d'une endoprothèse de hanche	81.52.00 ↔	Implantation d'endoprothèse partielle de hanche, implantation de composantes d'endoprothèse de hanche, SAP
80.05.1B ↔	Enlèvement de la tête d'une endoprothèse de hanche	81.52.21 ↔	Première implantation de prothèse unipolaire
80.05.1C ↔	Enlèvement de la tête ainsi que de l'insert acétabulaire d'une endoprothèse de hanche	81.52.21 ↔	Première implantation de prothèse unipolaire
80.05.1D ↔	Enlèvement de la tête, de l'insert ainsi que de l'acétabulum d'une endoprothèse de hanche	81.52.22 ↔	Première implantation de prothèse bipolaire
80.05.1E ↔	Enlèvement de l'insert ainsi que de l'acétabulum d'une endoprothèse de hanche	81.52.22 ↔	Première implantation de prothèse bipolaire
80.05.1F ↔	Enlèvement de la cage antiprotrusion ainsi que de l'acétabulum d'une endoprothèse de hanche	81.52.29 ↔	Première implantation de prothèse partielle de hanche, autre
80.05.1G ↔	Enlèvement de la cage antiprotrusion, de l'acétabulum, ainsi que de la tête d'une endoprothèse de hanche	81.52.29 ↔	Première implantation de prothèse partielle de hanche, autre
80.05.99 ↔	Enlèvement d'endoprothèse de hanche, autre	81.52.31 ↔	Première implantation de cage antiprotrusion d'endoprothèse de hanche
81.51.00 ↔	Prothèse totale de hanche, SAP	81.52.31 ↔	Première implantation de cage antiprotrusion d'endoprothèse de hanche
81.51.00 ↔	Prothèse totale de hanche, SAP	81.52.39 ↔	Première implantation d'une composante partielle d'endoprothèse de hanche
81.51.11 ↔	Première implantation d'endoprothèse totale de hanche	81.52.39 ↔	Première implantation d'une composante partielle d'endoprothèse de hanche
81.51.11 ↔	Première implantation d'endoprothèse totale de hanche		
81.51.12 ↔	Première implantation d'endoprothèse totale de hanche, prothèse spéciale		

ADRG I04**Révision ou remplacement de l'articulation du genou avec diagnostic de complication ou arthrodèse**

(Diagnostic dans le tableau I04-1 ou procédure dans le tableau I04-2) et procédure dans le tableau I04-3

DRG I04A**Révision ou remplacement de l'articulation du genou avec diagnostic de complication ou arthrodèse et remplacement particulier de prothèse**

Au moins une procédure dans le tableau I04-4

DRG I04B**Révision ou remplacement de l'articulation du genou avec diagnostic de complication ou arthrodèse****Diagnostic I04-1**

C40.2	Tumeur maligne: Os longs du membre inférieur	M86.56	Autres ostéomyélites hématogènes chroniques: Jambe
C40.3	Tumeur maligne: Os courts du membre inférieur		
C40.8	Tumeur maligne: Lésion à localisations contiguës des os et du cartilage articulaire des membres	M86.65	Autres ostéomyélites chroniques: Région pelvienne et cuisse
C49.2	Tumeur maligne: Tissu conjonctif et autres tissus mous du membre inférieur, y compris la hanche	M86.66	Autres ostéomyélites chroniques: Jambe
C49.8	Tumeur maligne: Lésion à localisations contiguës du tissu conjonctif et des autres tissus mous	M86.85	Autres ostéomyélites: Région pelvienne et cuisse
C79.5	Tumeur maligne secondaire des os et de la moelle osseuse	M86.86	Autres ostéomyélites: Jambe
M00.06	Arthrite et polyarthrite à staphylocoques: Jambe	M86.95	Ostéomyélite, sans précision: Région pelvienne et cuisse
M00.16	Arthrite et polyarthrite à pneumocoques: Jambe	M86.96	Ostéomyélite, sans précision: Jambe
M00.26	Autres arthrites et polyarthrites à streptocoques: Jambe	M89.55	Ostéolyse: Région pelvienne et cuisse
M00.86	Arthrite et polyarthrite dues à d'autres bactéries précisées: Jambe	M89.56	Ostéolyse: Jambe
M00.96	Arthrite à bactéries pyogènes, sans précision: Jambe	M96.80	Sternum laissé électivement ouvert après intervention chirurgicale thoracique
M86.05	Ostéomyélite hématogène aiguë: Région pelvienne et cuisse	M96.82	Guérison osseuse retardée après fusion ou arthrodèse
M86.06	Ostéomyélite hématogène aiguë: Jambe		
M86.15	Autres ostéomyélites aiguës: Région pelvienne et cuisse	M96.88	Autres affections du système ostéo-articulaire et des muscles après des actes médicaux
M86.16	Autres ostéomyélites aiguës: Jambe	S72.3	Fracture de la diaphyse fémorale
M86.25	Ostéomyélite subaiguë: Région pelvienne et cuisse	S72.40	Fracture de l'extrémité inférieure du fémur: Partie non précisée
M86.26	Ostéomyélite subaiguë: Jambe	S72.41	Fracture de l'extrémité inférieure du fémur: Condyle (latéral) (médian)
M86.35	Ostéomyélite chronique multiple: Région pelvienne et cuisse	S72.42	Fracture de l'extrémité inférieure du fémur: Épiphyse, décollement épiphysaire
M86.36	Ostéomyélite chronique multiple: Jambe	S72.43	Fracture de l'extrémité inférieure du fémur: Supracondyalaire
M86.45	Ostéomyélite chronique avec fistule de drainage: Région pelvienne et cuisse	S72.44	Fracture de l'extrémité inférieure du fémur: Intercondyalaire
M86.46	Ostéomyélite chronique avec fistule de drainage: Jambe	S72.7	Fractures multiples du fémur
M86.55	Autres ostéomyélites hématogènes chroniques: Région pelvienne et cuisse	T84.5	Infection et réaction inflammatoire dues à une prothèse articulaire interne

Procédure I04-2

81.22 ↔ Arthrodèse du genou

Procédure I04-3

80.06.11 ↔	Enlèvement d'endoprothèse totale standard de genou	80.06.1C ↔	Retrait d'un remplacement isolé de la surface de glissement fémorale
80.06.12 ↔	Enlèvement d'endoprothèse totale spéciale de genou	80.06.99 ↔	Enlèvement d'une endoprothèse de genou, autre
80.06.13 ↔	Enlèvement d'endoprothèse totale de genou à charnière	81.22 ↔	Arthrodèse du genou
80.06.14 ↔	Enlèvement d'une prothèse unicondyalaire à glissement	81.54.21 ↔	Première implantation d'endoprothèse totale standard de genou
80.06.15 ↔	Enlèvement d'une prothèse bicondyalaire à glissement	81.54.22 ↔	Première implantation d'endoprothèse totale spéciale de genou
80.06.16 ↔	Enlèvement de bouclier fémoral condyalaire avec resurfaçage arrière de la rotule	81.54.23 ↔	Première implantation d'endoprothèse totale à charnière de genou
80.06.17 ↔	Enlèvement du resurfaçage arrière de la rotule	81.54.24 ↔	Première implantation de prothèse de genou unicondyalaire à glissement
80.06.18 ↔	Enlèvement de l'insert d'une endoprothèse de genou	81.54.25 ↔	Première implantation de prothèse de genou bicondyalaire à glissement
80.06.1A ↔	Enlèvement des composantes tibiales ou fémorales ainsi que de l'insert d'une endoprothèse de genou unicondyalaire, bicondyalaire à glissement ou totale standard	81.54.26 ↔	Première implantation de bouclier fémoral condyalaire avec resurfaçage arrière de la rotule
80.06.1B ↔	Enlèvement des composantes tibiales ou fémorales ainsi que de l'insert d'une endoprothèse totale de genou spéciale ou d'une endoprothèse totale à charnière	81.54.27 ↔	Première implantation d'un resurfaçage arrière de la rotule
		81.54.28 ↔	Première implantation d'un remplacement isolé de la surface de glissement fémorale

81.54.29 ↔	Première implantation d'endoprothèse de genou, autre	81.54.44 ↔	Implantation de composantes tibiales ou fémorales ainsi que de l'insert d'une endoprothèse de genou unicondyalaire, resp. bicondyalaire, à glissement ou totale standard lors d'un remplacement
81.54.31 ↔	Implantation d'une endoprothèse totale standard de genou lors d'un remplacement de prothèse	81.54.45 ↔	Implantation de composantes tibiales ou fémorales ainsi que de l'insert d'une endoprothèse totale de genou spéciale ou d'une endoprothèse totale à charnière lors d'un remplacement
81.54.32 ↔	Implantation d'une endoprothèse totale spéciale de genou lors d'un remplacement de prothèse		
81.54.33 ↔	Implantation d'une endoprothèse totale de genou à charnière lors d'un remplacement de prothèse		
81.54.35 ↔	Implantation d'une prothèse bicondyalaire à glissement lors d'un remplacement de prothèse		

Procédure I04-4

81.54.32 ↔	Implantation d'une endoprothèse totale spéciale de genou lors d'un remplacement de prothèse	81.A1.12 ‡↔	Prothèse modulaire
81.54.33 ↔	Implantation d'une endoprothèse totale de genou à charnière lors d'un remplacement de prothèse	81.A1.13 ‡↔	Prothèse à tige longue

ADRG I05

Remplacement d'articulation ou révision aux membres supérieurs

Procédure dans le tableau I05-1

DRG I05A

Remplacement d'articulation ou révision aux membres supérieurs avec CC extrêmement sévères ou intervention bilatérale particulière ou intervention à plusieurs localisations

PCCL > 3 ou procédure bilatérale dans le tableau I05-2 ou Interventions sur plusieurs localisations

DRG I05B

Remplacement d'articulation ou révision aux membres supérieurs avec intervention complexe

Procédure dans le tableau I05-3

DRG I05C

Remplacement d'articulation ou révision aux membres supérieurs

Procédure I05-1

81.80.00 ↔	Implantation endoprothèse totale d'épaule, SAP	81.81.31 ↔	Implantation de cupule, endoprothèse totale d'épaule, lors d'un remplacement de composantes
81.80.09 ↔	Implantation endoprothèse totale d'épaule, autre	81.81.32 ↔	Implantation de cupule ainsi qu'insert, endoprothèse totale d'épaule, lors d'un remplacement de composantes
81.80.11 ↔	Première implantation endoprothèse totale d'épaule, anatomique	81.81.33 ↔	Implantation insert, endoprothèse totale d'épaule, lors d'un remplacement de composantes
81.80.12 ↔	Première implantation endoprothèse totale d'épaule, inversée	81.81.34 ↔	Implantation insert ainsi que tête, endoprothèse totale d'épaule, lors d'un remplacement de composantes
81.80.13 ↔	Première implantation endoprothèse totale d'épaule, prothèse spéciale	81.81.35 ↔	Implantation d'insert, tête ainsi que tige, endoprothèse totale d'épaule, lors d'un remplacement de composantes
81.80.21 ↔	Implantation endoprothèse totale d'épaule, anatomique, lors d'un remplacement de prothèse	81.84 ↔	Prothèse totale de coude
81.80.22 ↔	Implantation endoprothèse totale d'épaule, inversée, lors d'un remplacement de prothèse	81.85.30 ↔	Remplacement prothétique de la surface articulaire de l'humérus distal
81.80.23 ↔	Implantation endoprothèse totale d'épaule, prothèse spéciale, lors d'un remplacement de prothèse	81.85.31 ↔	Autre réparation du coude, prothèse de la tête radiale
81.81.00 ↔	Implantation prothèse partielle d'épaule, SAP	81.96.2D ↔	Autre réparation d'articulation, poignet, prothèse de la tête cubitale
81.81.09 ↔	Implantation prothèse partielle d'épaule, autre	81.97.13 ↔	Révision et remplacement de prothèse totale de coude
81.81.11 ↔	Première implantation prothèse de resurfaçage	81.97.14 ↔	Révision et remplacement de prothèse de tête radiale
81.81.12 ↔	Première implantation prothèse de tête humérale		
81.81.13 ↔	Première implantation prothèse glénoïdienne		
81.81.21 ↔	Implantation prothèse de resurfaçage, lors d'un remplacement de prothèse		
81.81.22 ↔	Implantation prothèse de tête humérale, lors d'un remplacement de prothèse		
81.81.23 ↔	Implantation prothèse glénoïdienne, lors d'un remplacement de prothèse		

Procédure I05-2

81.80.00 ↔	Implantation endoprothèse totale d'épaule, SAP	81.80.13 ↔	Première implantation endoprothèse totale d'épaule, prothèse spéciale
81.80.09 ↔	Implantation endoprothèse totale d'épaule, autre	81.84 ↔	Prothèse totale de coude
81.80.11 ↔	Première implantation endoprothèse totale d'épaule, anatomique		
81.80.12 ↔	Première implantation endoprothèse totale d'épaule, inversée		

Procédure I05-3

81.80.00 ↔	Implantation endoprothèse totale d'épaule, SAP	81.80.22 ↔	Implantation endoprothèse totale d'épaule, inversée, lors d'un remplacement de prothèse
81.80.09 ↔	Implantation endoprothèse totale d'épaule, autre	81.80.23 ↔	Implantation endoprothèse totale d'épaule, prothèse spéciale, lors d'un remplacement de prothèse
81.80.11 ↔	Première implantation endoprothèse totale d'épaule, anatomique	81.81.22 ↔	Implantation prothèse de tête humérale, lors d'un remplacement de prothèse
81.80.12 ↔	Première implantation endoprothèse totale d'épaule, inversée	81.84 ↔	Prothèse totale de coude
81.80.13 ↔	Première implantation endoprothèse totale d'épaule, prothèse spéciale	81.97.13 ↔	Révision et remplacement de prothèse totale de coude
81.80.21 ↔	Implantation endoprothèse totale d'épaule, anatomique, lors d'un remplacement de prothèse		

ADRG I06**Interventions complexes sur la colonne vertébrale avec remplacement de corps vertébraux à partir de 2 implants ou CC extrêmement sévères ou para/tétraplégie ou VEPTTR ou traitement complexe de soins intensifs/traitement complexe en unité de soins intermédiaires > 196/184 points**

(Au moins une procédure dans le tableau I06-2 ou procédure dans le tableau I06-3 et procédure dans le tableau I06-4) et procédure dans le tableau I06-5 et procédure dans le tableau I06-6 ou (au moins une procédure dans le tableau I06-2 ou procédure dans le tableau I06-3 et procédure dans le tableau I06-4) et (PCCL > 3 ou diagnostic supplémentaire dans le tableau I06-1 ou procédure dans le tableau I06-7 ou au moins une procédure dans le tableau I06-8)

DRG I06A**Interventions hautement complexes sur la colonne vertébrale ou procédures opératoires complexes en plusieurs temps ou réadaptation gériatrique aiguë, à partir de 14 jours de traitement ou procédures de complication ou traitement complexe de soins intensifs/traitement complexe en unité de soins intermédiaires > 196/360 points**

Au moins une procédure dans le tableau I06-9 ou Procédures opératoires complexes en plusieurs temps ou Réadaptation gériatrique, à partir de 14 jours de traitement ou Procédures de complications

DRG I06B**Interventions complexes sur la colonne vertébrale avec remplacement de corps vertébraux à partir de 2 implants ou âge < 16 ans et CC extrêmement sévères ou interventions très complexes sur la colonne vertébrale ou traitement complexe de soins intensifs/traitement complexe en unité de soins intermédiaires > 184 points**

PCCL > 3 et Âge < 16 ans ou au moins une procédure dans le tableau I06-10 ou au moins une procédure dans le tableau I06-11 ou procédure dans le tableau I06-6 et PCCL > 3

DRG I06C**Interventions complexes sur la colonne vertébrale ou intervention coûteuse antérieure et postérieure sur la colonne vertébrale****Diagnostic I06-1**

G04.1	Myélopathie associée à un virus lymphotrope des lymphocytes T humains	G82.10	Paraparésie et paraplégie spastique: Paraplégie complète aiguë d'origine non traumatique
G82.00	Paraparésie et paraplégie flasque: Paraplégie complète aiguë d'origine non traumatique	G82.11	Paraparésie et paraplégie spastique: Paraplégie incomplète aiguë d'origine non traumatique
G82.01	Paraparésie et paraplégie flasque: Paraplégie incomplète aiguë d'origine non traumatique	G82.12	Paraparésie et paraplégie spastique: Paraplégie complète chronique
G82.02	Paraparésie et paraplégie flasque: Paraplégie complète chronique	G82.13	Paraparésie et paraplégie spastique: Paraplégie incomplète chronique
G82.03	Paraparésie et paraplégie flasque: Paraplégie incomplète chronique	G82.20	Paraparésie et paraplégie, sans précision: Paraplégie complète aiguë d'origine non traumatique

G82.21	Paraparésie et paraplégie, sans précision: Paraplégie incomplète aiguë d'origine non traumatique	G82.43	Tétraparésie et tétraplégie spastique: Paraplégie incomplète chronique
G82.22	Paraparésie et paraplégie, sans précision: Paraplégie complète chronique	G82.50	Tétraparésie et tétraplégie, sans précision: Paraplégie complète aiguë d'origine non traumatique
G82.23	Paraparésie et paraplégie, sans précision: Paraplégie incomplète chronique	G82.51	Tétraparésie et tétraplégie, sans précision: Paraplégie incomplète aiguë d'origine non traumatique
G82.30	Tétraparésie et tétraplégie flasque: Paraplégie complète aiguë d'origine non traumatique	G82.52	Tétraparésie et tétraplégie, sans précision: Paraplégie complète chronique
G82.31	Tétraparésie et tétraplégie flasque: Paraplégie incomplète aiguë d'origine non traumatique	G82.53	Tétraparésie et tétraplégie, sans précision: Paraplégie incomplète chronique
G82.32	Tétraparésie et tétraplégie flasque: Paraplégie complète chronique	G83.5	Locked-in syndrome [syndrome de déafférentation motrice]
G82.33	Tétraparésie et tétraplégie flasque: Paraplégie incomplète chronique	G93.80	Syndrome apallique
G82.40	Tétraparésie et tétraplégie spastique: Paraplégie complète aiguë d'origine non traumatique	P11.51	Lésion du rachis et de la moelle épinière due à un traumatisme obstétrical: Avec paraplégie chronique
G82.41	Tétraparésie et tétraplégie spastique: Paraplégie incomplète aiguë d'origine non traumatique	P91.80	Syndrome d'enfermement et syndrome apallique chez le nouveau-né
G82.42	Tétraparésie et tétraplégie spastique: Paraplégie complète chronique		

Procédure I06-10

99.B7.13 ‡↔	Traitement complexe de médecine intensive, 185 à 360 points de dépense	99.B8.13 ‡↔	Traitement complexe en U-IMC chez l'adulte, 185 à 360 points de dépense
-------------	--	-------------	---

Procédure I06-11

00.94.31 ‡↔	Monitoring neurophysiologique peropératoire, de plus de 4 heures jusqu'à 8 heures	7A.71.2A ↔	Fusion de vertèbres avec stabilisation de la colonne vertébrale, abord ventral, 9 segments
00.94.32 ‡↔	Monitoring neurophysiologique peropératoire, de plus de 8 heures jusqu'à 12 heures	7A.71.2B ↔	Fusion de vertèbres avec stabilisation de la colonne vertébrale, abord ventral, 10 segments
00.94.33 ‡↔	Monitoring neurophysiologique peropératoire, de plus de 12 heures	7A.71.2C ↔	Fusion de vertèbres avec stabilisation de la colonne vertébrale, abord ventral, 11 segments
78.41.30 ↔	Autres réparations ou opérations plastiques osseuses, clavicule, omoplate, côtes et sternum, Implantation VEPT (vertical expandable prosthetic titanium rib)	7A.71.2D ↔	Fusion de vertèbres avec stabilisation de la colonne vertébrale, abord ventral, 12 segments
7A.71.17 ↔	Fusion de vertèbres avec stabilisation de la colonne vertébrale, abord dorsal et dorsolatéral, 7 segments	7A.71.2E ↔	Fusion de vertèbres avec stabilisation de la colonne vertébrale, abord ventral, 13 segments
7A.71.18 ↔	Fusion de vertèbres avec stabilisation de la colonne vertébrale, abord dorsal et dorsolatéral, 8 segments	7A.71.2F ↔	Fusion de vertèbres avec stabilisation de la colonne vertébrale, abord ventral, 14 segments et plus
7A.71.1A ↔	Fusion de vertèbres avec stabilisation de la colonne vertébrale, abord dorsal et dorsolatéral, 9 segments	7A.74.17 ↔	Fusion de vertèbres pour correction de position, abord dorsal et dorsolatéral, 7 segments
7A.71.1B ↔	Fusion de vertèbres avec stabilisation de la colonne vertébrale, abord dorsal et dorsolatéral, 10 segments	7A.74.18 ↔	Fusion de vertèbres pour correction de position, abord dorsal et dorsolatéral, 8 segments
7A.71.1C ↔	Fusion de vertèbres avec stabilisation de la colonne vertébrale, abord dorsal et dorsolatéral, 11 segments	7A.74.1A ↔	Fusion de vertèbres pour correction de position, abord dorsal et dorsolatéral, 9 segments
7A.71.1D ↔	Fusion de vertèbres avec stabilisation de la colonne vertébrale, abord dorsal et dorsolatéral, 12 segments	7A.74.1B ↔	Fusion de vertèbres pour correction de position, abord dorsal et dorsolatéral, 10 segments
7A.71.1E ↔	Fusion de vertèbres avec stabilisation de la colonne vertébrale, abord dorsal et dorsolatéral, 13 segments	7A.74.27 ↔	Fusion de vertèbres pour correction de position, abord ventral, 7 segments
7A.71.1F ↔	Fusion de vertèbres avec stabilisation de la colonne vertébrale, abord dorsal et dorsolatéral, 14 segments et plus	7A.74.28 ↔	Fusion de vertèbres pour correction de position, abord ventral, 8 segments
7A.71.27 ↔	Fusion de vertèbres avec stabilisation de la colonne vertébrale, abord ventral, 7 segments	7A.74.2A ↔	Fusion de vertèbres pour correction de position, abord ventral, 9 segments
7A.71.28 ↔	Fusion de vertèbres avec stabilisation de la colonne vertébrale, abord ventral, 8 segments	7A.74.2B ↔	Fusion de vertèbres pour correction de position, abord ventral, 10 segments
		7A.A2 ↔	Implantation de systèmes évolutifs ou expansifs, colonne vertébrale

- 7A.74.1D ↔ Fusion de vertèbres pour correction de position, abord dorsal et dorsolatéral, 12 segments
 7A.74.1E ↔ Fusion de vertèbres pour correction de position, abord dorsal et dorsolatéral, 13 segments
 7A.74.1F ↔ Fusion de vertèbres pour correction de position, abord dorsal et dorsolatéral, 14 segments et plus

Procédure I06-4

- 7A.71.23 ↔ Fusion de vertèbres avec stabilisation de la colonne vertébrale, abord ventral, 3 segments
 7A.71.24 ↔ Fusion de vertèbres avec stabilisation de la colonne vertébrale, abord ventral, 4 segments
 7A.71.25 ↔ Fusion de vertèbres avec stabilisation de la colonne vertébrale, abord ventral, 5 segments
 7A.71.26 ↔ Fusion de vertèbres avec stabilisation de la colonne vertébrale, abord ventral, 6 segments
 7A.71.27 ↔ Fusion de vertèbres avec stabilisation de la colonne vertébrale, abord ventral, 7 segments
 7A.71.28 ↔ Fusion de vertèbres avec stabilisation de la colonne vertébrale, abord ventral, 8 segments
 7A.71.2A ↔ Fusion de vertèbres avec stabilisation de la colonne vertébrale, abord ventral, 9 segments
 7A.71.2B ↔ Fusion de vertèbres avec stabilisation de la colonne vertébrale, abord ventral, 10 segments
 7A.71.2C ↔ Fusion de vertèbres avec stabilisation de la colonne vertébrale, abord ventral, 11 segments
 7A.71.2D ↔ Fusion de vertèbres avec stabilisation de la colonne vertébrale, abord ventral, 12 segments
 7A.71.2E ↔ Fusion de vertèbres avec stabilisation de la colonne vertébrale, abord ventral, 13 segments
 7A.71.2F ↔ Fusion de vertèbres avec stabilisation de la colonne vertébrale, abord ventral, 14 segments et plus
 7A.74.22 ↔ Fusion de vertèbres pour correction de position, abord ventral, 2 segments
 7A.74.23 ↔ Fusion de vertèbres pour correction de position, abord ventral, 3 segments
 7A.74.24 ↔ Fusion de vertèbres pour correction de position, abord ventral, 4 segments
 7A.74.25 ↔ Fusion de vertèbres pour correction de position, abord ventral, 5 segments
 7A.74.26 ↔ Fusion de vertèbres pour correction de position, abord ventral, 6 segments
 7A.74.27 ↔ Fusion de vertèbres pour correction de position, abord ventral, 7 segments
 7A.74.28 ↔ Fusion de vertèbres pour correction de position, abord ventral, 8 segments
 7A.74.2A ↔ Fusion de vertèbres pour correction de position, abord ventral, 9 segments
 7A.74.2B ↔ Fusion de vertèbres pour correction de position, abord ventral, 10 segments
 7A.74.2C ↔ Fusion de vertèbres pour correction de position, abord ventral, 11 segments
 7A.74.2D ↔ Fusion de vertèbres pour correction de position, abord ventral, 12 segments
 7A.74.2E ↔ Fusion de vertèbres pour correction de position, abord ventral, 13 segments
 7A.74.2F ↔ Fusion de vertèbres pour correction de position, abord ventral, 14 segments et plus

Procédure I06-5

- 7A.63.11 ↔ Implantation de remplacement de corps vertébral
 7A.63.21 ↔ Implantation de remplacement de corps vertébral lors d'un remplacement d'implant
 7A.64.11 ↔ Implantation de prothèse de remplacement de corps vertébral
 7A.64.21 ↔ Implantation de prothèse de remplacement de corps vertébral lors d'un remplacement de prothèse
 7A.65.11 ↔ Implantation de dispositif intervertébral d'arthrodèse
 7A.65.21 ↔ Implantation de dispositif intervertébral d'arthrodèse lors d'un remplacement

Procédure I06-6

- 7A.A1.32 ‡↔ 2 remplacements de corps vertébral implantés
 7A.A1.33 ‡↔ 3 remplacements de corps vertébral implantés
 7A.A1.34 ‡↔ 4 remplacements de corps vertébral implantés
 7A.A1.35 ‡↔ 5 remplacements de corps vertébral et plus implantés
 7A.A1.42 ‡↔ 2 prothèses de remplacement de corps vertébral implantées
 7A.A1.43 ‡↔ 3 prothèses de remplacement de corps vertébral implantées
 7A.A1.44 ‡↔ 4 prothèses de remplacement de corps vertébral implantées
 7A.A1.45 ‡↔ 5 prothèses de remplacement de corps vertébral et plus implantées
 7A.A1.52 ‡↔ 2 dispositifs intervertébraux d'arthrodèse implantés
 7A.A1.53 ‡↔ 3 dispositifs intervertébraux d'arthrodèse implantés
 7A.A1.54 ‡↔ 4 dispositifs intervertébraux d'arthrodèse implantés
 7A.A1.55 ‡↔ 5 dispositifs intervertébraux d'arthrodèse et plus implantés

Procédure I06-7

- 78.41.30 ↔ Autres réparations ou opérations plastiques osseuses, clavicule, omoplate, côtes et sternum, Implantation VEPTR (vertical expandable prosthetic titanium rib)
 7A.A2 ↔ Implantation de systèmes évolutifs ou expansifs, colonne vertébrale

Procédure I06-8

- | | |
|---|--|
| 99.B7.13 †↔ Traitement complexe de médecine intensive, 185 à 360 points de dépense | 99.B8.13 †↔ Traitement complexe en U-IMC chez l'adulte, 185 à 360 points de dépense |
| 99.B7.14 †↔ Traitement complexe de médecine intensive, 361 à 552 points de dépense | 99.B8.14 †↔ Traitement complexe en U-IMC chez l'adulte, 361 à 552 points de dépense |
| 99.B7.21 †↔ Traitement complexe de médecine intensive chez l'enfant (procédure de base), 197 à 392 points de dépense | 99.B8.21 †↔ Traitement complexe en U-IMC chez l'enfant, 197 à 392 points de dépense |
| 99.B7.31 †↔ Traitement complexe de médecine intensive chez le nouveau-né (procédure de base), 197 à 392 points de dépense | 99.B8.31 †↔ Traitement complexe en U-IMC chez le nouveau-né, 197 à 392 points de dépense |

Procédure I06-9

- | | |
|---|---|
| 7A.74.1C ↔ Fusion de vertèbres pour correction de position, abord dorsal et dorsolatéral, 11 segments | 99.B7.14 †↔ Traitement complexe de médecine intensive, 361 à 552 points de dépense |
| 7A.74.1D ↔ Fusion de vertèbres pour correction de position, abord dorsal et dorsolatéral, 12 segments | 99.B7.21 †↔ Traitement complexe de médecine intensive chez l'enfant (procédure de base), 197 à 392 points de dépense |
| 7A.74.1E ↔ Fusion de vertèbres pour correction de position, abord dorsal et dorsolatéral, 13 segments | 99.B7.31 †↔ Traitement complexe de médecine intensive chez le nouveau-né (procédure de base), 197 à 392 points de dépense |
| 7A.74.1F ↔ Fusion de vertèbres pour correction de position, abord dorsal et dorsolatéral, 14 segments et plus | 99.B8.14 †↔ Traitement complexe en U-IMC chez l'adulte, 361 à 552 points de dépense |
| 7A.74.2C ↔ Fusion de vertèbres pour correction de position, abord ventral, 11 segments | 99.B8.21 †↔ Traitement complexe en U-IMC chez l'enfant, 197 à 392 points de dépense |
| 7A.74.2D ↔ Fusion de vertèbres pour correction de position, abord ventral, 12 segments | 99.B8.31 †↔ Traitement complexe en U-IMC chez le nouveau-né, 197 à 392 points de dépense |
| 7A.74.2E ↔ Fusion de vertèbres pour correction de position, abord ventral, 13 segments | |
| 7A.74.2F ↔ Fusion de vertèbres pour correction de position, abord ventral, 14 segments et plus | |

ADRG I07**Amputation**

Procédure dans le tableau I07-1

DRG I07A**Amputation avec CC extrêmement sévères**

PCCL > 3

DRG I07B**Amputation****Procédure I07-1**

- | | |
|--|---|
| 84.00 ↔ Amputation de membre supérieur, SAP | 84.09 ↔ Amputation interthoracoscopulaire |
| 84.03.00 ↔ Amputation de la main, SAP | 84.10 ↔ Amputation de membre inférieur, SAP |
| 84.03.10 ↔ Amputation complète de la main au carpe ou au métacarpe | 84.12 ↔ Amputation au niveau du pied |
| 84.03.99 ↔ Amputation de la main, autre | 84.13 ↔ Désarticulation de la cheville |
| 84.04 ↔ Désarticulation du poignet | 84.14 ↔ Amputation de la cheville, transmalléolaire |
| 84.05 ↔ Amputation de l'avant-bras | 84.15 ↔ Autre amputation en dessous du genou |
| 84.06 ↔ Désarticulation du coude | 84.16 ↔ Désarticulation du genou |
| 84.07 ↔ Amputation de l'humérus | 84.17 ↔ Amputation au-dessus du genou |
| 84.08 ↔ Désarticulation de l'épaule | 84.18 ↔ Désarticulation de la hanche |
| | 84.19 ↔ Amputation abdomino-pelvienne |

ADRG I08**Autres interventions sur l'articulation de la hanche et le fémur ou remplacement de l'articulation de la hanche avec intervention sur les membres supérieurs ou la colonne vertébrale**

Procédure dans le tableau I08-5 et aucune procédure dans le tableau I08-6

DRG I08A**Autres interventions sur l'articulation de la hanche et le fémur, CC extrêmement sévères avec intervention multiple ou procédure complexe, ou diagnostic complexe, ou CC les plus sévères ou âge < 12 ans**

((PCCL > 3 et (procédure bilatérale dans le tableau I08-7 ou au moins un diagnostic dans le tableau I08-1 ou au moins une procédure dans le tableau I08-8 ou Interventions sur plusieurs localisations)) ou diagnostic dans le tableau I08-2) et (Âge < 12 ans ou PCCL > 4)

DRG I08B**Autres interventions sur l'articulation de la hanche et le fémur, CC extrêmement sévères avec intervention multiple ou procédure complexe ou diagnostic complexe, âge > 11 ans**

(PCCL > 3 et (procédure bilatérale dans le tableau I08-7 ou au moins un diagnostic dans le tableau I08-1 ou au moins une procédure dans le tableau I08-8 ou Interventions sur plusieurs localisations)) ou diagnostic dans le tableau I08-2

DRG I08C**Autres interventions sur l'articulation de la hanche et le fémur avec interventions multiples ou procédure complexe ou diagnostic complexe ou intervention particulière ou CC extrêmement sévères**

PCCL > 3 ou procédure bilatérale dans le tableau I08-7 ou diagnostic dans le tableau I08-3 ou au moins une procédure dans le tableau I08-9 ou diagnostic dans le tableau I08-4 ou Interventions sur plusieurs localisations ou procédure dans le tableau I08-10

DRG I08D**Autres interventions sur la hanche et le fémur****Diagnostic I08-1**

A18.0	Tuberculose des os et des articulations	M00.22	Autres arthrites et polyarthrites à streptocoques: Bras
A54.4	Infection gonococcique du système ostéo-articulaire et des muscles	M00.23	Autres arthrites et polyarthrites à streptocoques: Avant-bras
A66.6	Lésions ostéo-articulaires pianiques	M00.24	Autres arthrites et polyarthrites à streptocoques: Main
L40.5	Psoriasis arthropathique {M07.0-M07.3}, {M09.0-}	M00.25	Autres arthrites et polyarthrites à streptocoques: Région pelvienne et cuisse
M00.00	Arthrite et polyarthrite à staphylocoques: Sièges multiples	M00.26	Autres arthrites et polyarthrites à streptocoques: Jambe
M00.01	Arthrite et polyarthrite à staphylocoques: Région scapulaire	M00.27	Autres arthrites et polyarthrites à streptocoques: Cheville et pied
M00.02	Arthrite et polyarthrite à staphylocoques: Bras	M00.28	Autres arthrites et polyarthrites à streptocoques: Autres
M00.03	Arthrite et polyarthrite à staphylocoques: Avant-bras	M00.29	Autres arthrites et polyarthrites à streptocoques: Localisations non précisées
M00.04	Arthrite et polyarthrite à staphylocoques: Main	M00.80	Arthrite et polyarthrite dues à d'autres bactéries précisées: Sièges multiples
M00.05	Arthrite et polyarthrite à staphylocoques: Région pelvienne et cuisse	M00.81	Arthrite et polyarthrite dues à d'autres bactéries précisées: Région scapulaire
M00.06	Arthrite et polyarthrite à staphylocoques: Jambe	M00.82	Arthrite et polyarthrite dues à d'autres bactéries précisées: Bras
M00.07	Arthrite et polyarthrite à staphylocoques: Cheville et pied	M00.83	Arthrite et polyarthrite dues à d'autres bactéries précisées: Avant-bras
M00.08	Arthrite et polyarthrite à staphylocoques: Autres	M00.84	Arthrite et polyarthrite dues à d'autres bactéries précisées: Main
M00.09	Arthrite et polyarthrite à staphylocoques: Localisations non précisées	M00.85	Arthrite et polyarthrite dues à d'autres bactéries précisées: Région pelvienne et cuisse
M00.10	Arthrite et polyarthrite à pneumocoques: Sièges multiples	M00.86	Arthrite et polyarthrite dues à d'autres bactéries précisées: Jambe
M00.11	Arthrite et polyarthrite à pneumocoques: Région scapulaire	M00.87	Arthrite et polyarthrite dues à d'autres bactéries précisées: Cheville et pied
M00.12	Arthrite et polyarthrite à pneumocoques: Bras	M00.88	Arthrite et polyarthrite dues à d'autres bactéries précisées: Autres
M00.13	Arthrite et polyarthrite à pneumocoques: Avant-bras	M00.89	Arthrite et polyarthrite dues à d'autres bactéries précisées: Localisations non précisées
M00.14	Arthrite et polyarthrite à pneumocoques: Main	M00.90	Arthrite à bactéries pyogènes, sans précision: Sièges multiples
M00.15	Arthrite et polyarthrite à pneumocoques: Région pelvienne et cuisse	M00.91	Arthrite à bactéries pyogènes, sans précision: Région scapulaire
M00.16	Arthrite et polyarthrite à pneumocoques: Jambe		
M00.17	Arthrite et polyarthrite à pneumocoques: Cheville et pied		
M00.18	Arthrite et polyarthrite à pneumocoques: Autres		
M00.19	Arthrite et polyarthrite à pneumocoques: Localisations non précisées		
M00.20	Autres arthrites et polyarthrites à streptocoques: Sièges multiples		
M00.21	Autres arthrites et polyarthrites à streptocoques: Région scapulaire		

M00.92	Arthrite à bactéries pyogènes, sans précision: Bras	M05.21	Vascularite lors d'arthrite rhumatoïde séropositive chronique: Région scapulaire
M00.93	Arthrite à bactéries pyogènes, sans précision: Avant-bras	M05.22	Vascularite lors d'arthrite rhumatoïde séropositive chronique: Bras
M00.94	Arthrite à bactéries pyogènes, sans précision: Main	M05.23	Vascularite lors d'arthrite rhumatoïde séropositive chronique: Avant-bras
M00.95	Arthrite à bactéries pyogènes, sans précision: Région pelvienne et cuisse	M05.24	Vascularite lors d'arthrite rhumatoïde séropositive chronique: Main
M00.96	Arthrite à bactéries pyogènes, sans précision: Jambe	M05.25	Vascularite lors d'arthrite rhumatoïde séropositive chronique: Région pelvienne et cuisse
M00.97	Arthrite à bactéries pyogènes, sans précision: Cheville et pied	M05.26	Vascularite lors d'arthrite rhumatoïde séropositive chronique: Jambe
M00.98	Arthrite à bactéries pyogènes, sans précision: Autres	M05.27	Vascularite lors d'arthrite rhumatoïde séropositive chronique: Cheville et pied
M00.99	Arthrite à bactéries pyogènes, sans précision: Localisations non précisées	M05.28	Vascularite lors d'arthrite rhumatoïde séropositive chronique: Autres
M02.10	Arthrite post-dysentérique: Sièges multiples	M05.29	Vascularite lors d'arthrite rhumatoïde séropositive chronique: Localisations non précisées
M02.11	Arthrite post-dysentérique: Région scapulaire	M05.30	Polyarthrite rhumatoïde avec atteinte d'autres organes et appareils: Sièges multiples
M02.12	Arthrite post-dysentérique: Bras	M05.31	Polyarthrite rhumatoïde avec atteinte d'autres organes et appareils: Région scapulaire
M02.13	Arthrite post-dysentérique: Avant-bras	M05.32	Polyarthrite rhumatoïde avec atteinte d'autres organes et appareils: Bras
M02.14	Arthrite post-dysentérique: Main	M05.33	Polyarthrite rhumatoïde avec atteinte d'autres organes et appareils: Avant-bras
M02.15	Arthrite post-dysentérique: Région pelvienne et cuisse	M05.34	Polyarthrite rhumatoïde avec atteinte d'autres organes et appareils: Main
M02.16	Arthrite post-dysentérique: Jambe	M05.35	Polyarthrite rhumatoïde avec atteinte d'autres organes et appareils: Région pelvienne et cuisse
M02.17	Arthrite post-dysentérique: Cheville et pied	M05.36	Polyarthrite rhumatoïde avec atteinte d'autres organes et appareils: Jambe
M02.18	Arthrite post-dysentérique: Autres	M05.37	Polyarthrite rhumatoïde avec atteinte d'autres organes et appareils: Cheville et pied
M02.19	Arthrite post-dysentérique: Localisations non précisées	M05.38	Polyarthrite rhumatoïde avec atteinte d'autres organes et appareils: Autres
M02.30	Syndrome oculo-urétéro-synovial [Fiessinger-Leroy-Reiter]: Sièges multiples	M05.39	Polyarthrite rhumatoïde avec atteinte d'autres organes et appareils: Localisations non précisées
M02.31	Syndrome oculo-urétéro-synovial [Fiessinger-Leroy-Reiter]: Région scapulaire	M05.80	Autres polyarthrites rhumatoïdes séropositives: Sièges multiples
M02.32	Syndrome oculo-urétéro-synovial [Fiessinger-Leroy-Reiter]: Bras	M05.81	Autres polyarthrites rhumatoïdes séropositives: Région scapulaire
M02.33	Syndrome oculo-urétéro-synovial [Fiessinger-Leroy-Reiter]: Avant-bras	M05.82	Autres polyarthrites rhumatoïdes séropositives: Bras
M02.34	Syndrome oculo-urétéro-synovial [Fiessinger-Leroy-Reiter]: Main	M05.83	Autres polyarthrites rhumatoïdes séropositives: Avant-bras
M02.35	Syndrome oculo-urétéro-synovial [Fiessinger-Leroy-Reiter]: Région pelvienne et cuisse	M05.84	Autres polyarthrites rhumatoïdes séropositives: Main
M02.36	Syndrome oculo-urétéro-synovial [Fiessinger-Leroy-Reiter]: Jambe	M05.85	Autres polyarthrites rhumatoïdes séropositives: Région pelvienne et cuisse
M02.37	Syndrome oculo-urétéro-synovial [Fiessinger-Leroy-Reiter]: Cheville et pied	M05.86	Autres polyarthrites rhumatoïdes séropositives: Jambe
M02.38	Syndrome oculo-urétéro-synovial [Fiessinger-Leroy-Reiter]: Autres	M05.87	Autres polyarthrites rhumatoïdes séropositives: Cheville et pied
M02.39	Syndrome oculo-urétéro-synovial [Fiessinger-Leroy-Reiter]: Localisations non précisées	M05.88	Autres polyarthrites rhumatoïdes séropositives: Autres
M02.90	Arthrite réactionnelle, sans précision: Sièges multiples	M05.89	Autres polyarthrites rhumatoïdes séropositives: Localisations non précisées
M02.91	Arthrite réactionnelle, sans précision: Région scapulaire	M05.90	Polyarthrite rhumatoïde séropositive, sans précision: Sièges multiples
M02.92	Arthrite réactionnelle, sans précision: Bras	M05.91	Polyarthrite rhumatoïde séropositive, sans précision: Région scapulaire
M02.93	Arthrite réactionnelle, sans précision: Avant-bras	M05.92	Polyarthrite rhumatoïde séropositive, sans précision: Bras
M02.94	Arthrite réactionnelle, sans précision: Main	M05.93	Polyarthrite rhumatoïde séropositive, sans précision: Avant-bras
M02.95	Arthrite réactionnelle, sans précision: Région pelvienne et cuisse	M05.94	Polyarthrite rhumatoïde séropositive, sans précision: Main
M02.96	Arthrite réactionnelle, sans précision: Jambe	M05.95	Polyarthrite rhumatoïde séropositive, sans précision: Région pelvienne et cuisse
M02.97	Arthrite réactionnelle, sans précision: Cheville et pied	M05.96	Polyarthrite rhumatoïde séropositive, sans précision: Jambe
M02.98	Arthrite réactionnelle, sans précision: Autres		
M02.99	Arthrite réactionnelle, sans précision: Localisations non précisées		
M05.00	Syndrome de Felty: Sièges multiples		
M05.01	Syndrome de Felty: Région scapulaire		
M05.02	Syndrome de Felty: Bras		
M05.03	Syndrome de Felty: Avant-bras		
M05.04	Syndrome de Felty: Main		
M05.05	Syndrome de Felty: Région pelvienne et cuisse		
M05.06	Syndrome de Felty: Jambe		
M05.07	Syndrome de Felty: Cheville et pied		
M05.08	Syndrome de Felty: Autres		
M05.09	Syndrome de Felty: Localisations non précisées		
M05.20	Vascularite lors d'arthrite rhumatoïde séropositive chronique: Sièges multiples		

M05.97	Polyarthrite rhumatoïde séropositive, sans précision: Cheville et pied	M06.81	Autres polyarthrites rhumatoïdes précisées: Région scapulaire
M05.98	Polyarthrite rhumatoïde séropositive, sans précision: Autres	M06.82	Autres polyarthrites rhumatoïdes précisées: Bras
M05.99	Polyarthrite rhumatoïde séropositive, sans précision: Localisations non précisées	M06.83	Autres polyarthrites rhumatoïdes précisées: Avant-bras
M06.00	Polyarthrite rhumatoïde séronégative: Sièges multiples	M06.84	Autres polyarthrites rhumatoïdes précisées: Main
M06.01	Polyarthrite rhumatoïde séronégative: Région scapulaire	M06.85	Autres polyarthrites rhumatoïdes précisées: Région pelvienne et cuisse
M06.02	Polyarthrite rhumatoïde séronégative: Bras	M06.86	Autres polyarthrites rhumatoïdes précisées: Jambe
M06.03	Polyarthrite rhumatoïde séronégative: Avant-bras	M06.87	Autres polyarthrites rhumatoïdes précisées: Cheville et pied
M06.04	Polyarthrite rhumatoïde séronégative: Main	M06.88	Autres polyarthrites rhumatoïdes précisées: Autres
M06.05	Polyarthrite rhumatoïde séronégative: Région pelvienne et cuisse	M06.89	Autres polyarthrites rhumatoïdes précisées: Localisations non précisées
M06.06	Polyarthrite rhumatoïde séronégative: Jambe	M06.90	Polyarthrite rhumatoïde, sans précision: Sièges multiples
M06.07	Polyarthrite rhumatoïde séronégative: Cheville et pied	M06.91	Polyarthrite rhumatoïde, sans précision: Région scapulaire
M06.08	Polyarthrite rhumatoïde séronégative: Autres	M06.92	Polyarthrite rhumatoïde, sans précision: Bras
M06.09	Polyarthrite rhumatoïde séronégative: Localisations non précisées	M06.93	Polyarthrite rhumatoïde, sans précision: Avant-bras
M06.10	Maladie de Still survenant chez l'adulte: Sièges multiples	M06.94	Polyarthrite rhumatoïde, sans précision: Main
M06.11	Maladie de Still survenant chez l'adulte: Région scapulaire	M06.95	Polyarthrite rhumatoïde, sans précision: Région pelvienne et cuisse
M06.12	Maladie de Still survenant chez l'adulte: Bras	M06.96	Polyarthrite rhumatoïde, sans précision: Jambe
M06.13	Maladie de Still survenant chez l'adulte: Avant-bras	M06.97	Polyarthrite rhumatoïde, sans précision: Cheville et pied
M06.14	Maladie de Still survenant chez l'adulte: Main	M06.98	Polyarthrite rhumatoïde, sans précision: Autres
M06.15	Maladie de Still survenant chez l'adulte: Région pelvienne et cuisse	M06.99	Polyarthrite rhumatoïde, sans précision: Localisations non précisées
M06.16	Maladie de Still survenant chez l'adulte: Jambe	M08.00	Polyarthrite chronique juvénile, type adulte: Sièges multiples
M06.17	Maladie de Still survenant chez l'adulte: Cheville et pied	M08.01	Polyarthrite chronique juvénile, type adulte: Région scapulaire
M06.18	Maladie de Still survenant chez l'adulte: Autres	M08.02	Polyarthrite chronique juvénile, type adulte: Bras
M06.19	Maladie de Still survenant chez l'adulte: Localisations non précisées	M08.03	Polyarthrite chronique juvénile, type adulte: Avant-bras
M06.20	Bursite rhumatoïde: Sièges multiples	M08.04	Polyarthrite chronique juvénile, type adulte: Main
M06.21	Bursite rhumatoïde: Région scapulaire	M08.05	Polyarthrite chronique juvénile, type adulte: Région pelvienne et cuisse
M06.22	Bursite rhumatoïde: Bras	M08.06	Polyarthrite chronique juvénile, type adulte: Jambe
M06.23	Bursite rhumatoïde: Avant-bras	M08.07	Polyarthrite chronique juvénile, type adulte: Cheville et pied
M06.24	Bursite rhumatoïde: Main	M08.08	Polyarthrite chronique juvénile, type adulte: Autres
M06.25	Bursite rhumatoïde: Région pelvienne et cuisse	M08.09	Polyarthrite chronique juvénile, type adulte: Localisations non précisées
M06.26	Bursite rhumatoïde: Jambe	M08.20	Arthrite chronique juvénile avec début systémique: Sièges multiples
M06.27	Bursite rhumatoïde: Cheville et pied	M08.21	Arthrite chronique juvénile avec début systémique: Région scapulaire
M06.28	Bursite rhumatoïde: Autres	M08.22	Arthrite chronique juvénile avec début systémique: Bras
M06.29	Bursite rhumatoïde: Localisations non précisées	M08.23	Arthrite chronique juvénile avec début systémique: Avant-bras
M06.30	Nodule rhumatoïde: Sièges multiples	M08.24	Arthrite chronique juvénile avec début systémique: Main
M06.31	Nodule rhumatoïde: Région scapulaire	M08.25	Arthrite chronique juvénile avec début systémique: Région pelvienne et cuisse
M06.32	Nodule rhumatoïde: Bras	M08.26	Arthrite chronique juvénile avec début systémique: Jambe
M06.33	Nodule rhumatoïde: Avant-bras	M08.27	Arthrite chronique juvénile avec début systémique: Cheville et pied
M06.34	Nodule rhumatoïde: Main	M08.28	Arthrite chronique juvénile avec début systémique: Autres
M06.35	Nodule rhumatoïde: Région pelvienne et cuisse	M08.29	Arthrite chronique juvénile avec début systémique: Localisations non précisées
M06.36	Nodule rhumatoïde: Jambe	M08.3	Arthrite chronique juvénile (séronégative), forme polyarticulaire
M06.37	Nodule rhumatoïde: Cheville et pied	M08.40	Arthrite chronique juvénile, forme oligo(pauci)-articulaire: Sièges multiples
M06.38	Nodule rhumatoïde: Autres	M08.41	Arthrite chronique juvénile, forme oligo(pauci)-articulaire: Région scapulaire
M06.39	Nodule rhumatoïde: Localisations non précisées		
M06.40	Polyarthropathie inflammatoire: Sièges multiples		
M06.41	Polyarthropathie inflammatoire: Région scapulaire		
M06.42	Polyarthropathie inflammatoire: Bras		
M06.43	Polyarthropathie inflammatoire: Avant-bras		
M06.44	Polyarthropathie inflammatoire: Main		
M06.45	Polyarthropathie inflammatoire: Région pelvienne et cuisse		
M06.46	Polyarthropathie inflammatoire: Jambe		
M06.47	Polyarthropathie inflammatoire: Cheville et pied		
M06.48	Polyarthropathie inflammatoire: Autres		
M06.49	Polyarthropathie inflammatoire: Localisations non précisées		
M06.80	Autres polyarthrites rhumatoïdes précisées: Sièges multiples		

M08.42	Arthrite chronique juvénile, forme oligo(pauci)-articulaire: Bras	M12.09	Arthropathie chronique post-rhumatismale [Jaccoud]: Localisations non précisées
M08.43	Arthrite chronique juvénile, forme oligo(pauci)-articulaire: Avant-bras	M33.1	Autres dermatomyosites
M08.44	Arthrite chronique juvénile, forme oligo(pauci)-articulaire: Main	M33.2	Polymyosite
M08.45	Arthrite chronique juvénile, forme oligo(pauci)-articulaire: Région pelvienne et cuisse	M34.0	Sclérose systémique progressive
M08.46	Arthrite chronique juvénile, forme oligo(pauci)-articulaire: Jambe	M34.9	Sclérose systémique, sans précision
M08.47	Arthrite chronique juvénile, forme oligo(pauci)-articulaire: Cheville et pied	M35.1	Autres formes de passage
M08.48	Arthrite chronique juvénile, forme oligo(pauci)-articulaire: Autres	M35.2	Syndrome de Behçet
M08.49	Arthrite chronique juvénile, forme oligo(pauci)-articulaire: Localisations non précisées	M35.3	Polymyalgie rhumatismale
M08.70	Vasculite au cours d'arthrite juvénile: Sièges multiples	M45.00	Spondylite ankylosante: Localisations multiples de la colonne vertébrale
M08.71	Vasculite au cours d'arthrite juvénile: Région scapulaire	M45.01	Spondylite ankylosante: Région occipito-atloïdo-axoïdienne
M08.72	Vasculite au cours d'arthrite juvénile: Bras	M45.02	Spondylite ankylosante: Région cervicale
M08.73	Vasculite au cours d'arthrite juvénile: Avant-bras	M45.03	Spondylite ankylosante: Région cervico-dorsale
M08.74	Vasculite au cours d'arthrite juvénile: Main	M45.04	Spondylite ankylosante: Région dorsale
M08.75	Vasculite au cours d'arthrite juvénile: Région pelvienne et cuisse	M45.05	Spondylite ankylosante: Région dorso-lombaire
M08.76	Vasculite au cours d'arthrite juvénile: Jambe	M45.06	Spondylite ankylosante: Région lombaire
M08.77	Vasculite au cours d'arthrite juvénile: Cheville et pied	M45.07	Spondylite ankylosante: Région lombo-sacrée
M08.78	Vasculite au cours d'arthrite juvénile: Autres	M45.08	Spondylite ankylosante: Région sacrée et sacro-coccygienne
M08.79	Vasculite au cours d'arthrite juvénile: Localisations non précisées	M45.09	Spondylite ankylosante: Localisation non précisée
M08.80	Autres arthrites juvéniles: Sièges multiples	M46.20	Ostéomyélite vertébrale: Localisations multiples de la colonne vertébrale
M08.81	Autres arthrites juvéniles: Région scapulaire	M46.21	Ostéomyélite vertébrale: Région occipito-atloïdo-axoïdienne
M08.82	Autres arthrites juvéniles: Bras	M46.22	Ostéomyélite vertébrale: Région cervicale
M08.83	Autres arthrites juvéniles: Avant-bras	M46.23	Ostéomyélite vertébrale: Région cervico-dorsale
M08.84	Autres arthrites juvéniles: Main	M46.24	Ostéomyélite vertébrale: Région dorsale
M08.85	Autres arthrites juvéniles: Région pelvienne et cuisse	M46.25	Ostéomyélite vertébrale: Région dorso-lombaire
M08.86	Autres arthrites juvéniles: Jambe	M46.26	Ostéomyélite vertébrale: Région lombaire
M08.87	Autres arthrites juvéniles: Cheville et pied	M46.27	Ostéomyélite vertébrale: Région lombo-sacrée
M08.88	Autres arthrites juvéniles: Autres	M46.28	Ostéomyélite vertébrale: Région sacrée et sacro-coccygienne
M08.89	Autres arthrites juvéniles: Localisations non précisées	M46.29	Ostéomyélite vertébrale: Localisation non précisée
M08.90	Arthrite juvénile, sans précision: Sièges multiples	M79.09	Rhumatisme, sans précision: Localisations non précisées
M08.91	Arthrite juvénile, sans précision: Région scapulaire	M86.00	Ostéomyélite hématogène aiguë: Sièges multiples
M08.92	Arthrite juvénile, sans précision: Bras	M86.01	Ostéomyélite hématogène aiguë: Région scapulaire
M08.93	Arthrite juvénile, sans précision: Avant-bras	M86.02	Ostéomyélite hématogène aiguë: Bras
M08.94	Arthrite juvénile, sans précision: Main	M86.03	Ostéomyélite hématogène aiguë: Avant-bras
M08.95	Arthrite juvénile, sans précision: Région pelvienne et cuisse	M86.04	Ostéomyélite hématogène aiguë: Main
M08.96	Arthrite juvénile, sans précision: Jambe	M86.05	Ostéomyélite hématogène aiguë: Région pelvienne et cuisse
M08.97	Arthrite juvénile, sans précision: Cheville et pied	M86.06	Ostéomyélite hématogène aiguë: Jambe
M08.98	Arthrite juvénile, sans précision: Autres	M86.07	Ostéomyélite hématogène aiguë: Cheville et pied
M08.99	Arthrite juvénile, sans précision: Localisations non précisées	M86.08	Ostéomyélite hématogène aiguë: Autres
M12.00	Arthropathie chronique post-rhumatismale [Jaccoud]: Sièges multiples	M86.09	Ostéomyélite hématogène aiguë: Localisations non précisées
M12.01	Arthropathie chronique post-rhumatismale [Jaccoud]: Région scapulaire	M86.10	Autres ostéomyélites aiguës: Sièges multiples
M12.02	Arthropathie chronique post-rhumatismale [Jaccoud]: Bras	M86.11	Autres ostéomyélites aiguës: Région scapulaire
M12.03	Arthropathie chronique post-rhumatismale [Jaccoud]: Avant-bras	M86.12	Autres ostéomyélites aiguës: Bras
M12.04	Arthropathie chronique post-rhumatismale [Jaccoud]: Main	M86.13	Autres ostéomyélites aiguës: Avant-bras
M12.05	Arthropathie chronique post-rhumatismale [Jaccoud]: Région pelvienne et cuisse	M86.14	Autres ostéomyélites aiguës: Main
M12.06	Arthropathie chronique post-rhumatismale [Jaccoud]: Jambe	M86.15	Autres ostéomyélites aiguës: Région pelvienne et cuisse
M12.07	Arthropathie chronique post-rhumatismale [Jaccoud]: Cheville et pied	M86.16	Autres ostéomyélites aiguës: Jambe
M12.08	Arthropathie chronique post-rhumatismale [Jaccoud]: Autres	M86.17	Autres ostéomyélites aiguës: Cheville et pied
		M86.18	Autres ostéomyélites aiguës: Autres
		M86.19	Autres ostéomyélites aiguës: Localisations non précisées
		M86.20	Ostéomyélite subaiguë: Sièges multiples
		M86.21	Ostéomyélite subaiguë: Région scapulaire
		M86.22	Ostéomyélite subaiguë: Bras
		M86.23	Ostéomyélite subaiguë: Avant-bras
		M86.24	Ostéomyélite subaiguë: Main
		M86.25	Ostéomyélite subaiguë: Région pelvienne et cuisse
		M86.26	Ostéomyélite subaiguë: Jambe
		M86.27	Ostéomyélite subaiguë: Cheville et pied
		M86.28	Ostéomyélite subaiguë: Autres
		M86.29	Ostéomyélite subaiguë: Localisations non précisées

M86.30	Ostéomyélite chronique multiple: Sièges multiples	M86.88	Autres ostéomyélites: Autres
M86.31	Ostéomyélite chronique multiple: Région scapulaire	M86.89	Autres ostéomyélites: Localisations non précisées
M86.32	Ostéomyélite chronique multiple: Bras	M86.90	Ostéomyélite, sans précision: Sièges multiples
M86.33	Ostéomyélite chronique multiple: Avant-bras	M86.91	Ostéomyélite, sans précision: Région scapulaire
M86.34	Ostéomyélite chronique multiple: Main	M86.92	Ostéomyélite, sans précision: Bras
M86.35	Ostéomyélite chronique multiple: Région pelvienne et cuisse	M86.93	Ostéomyélite, sans précision: Avant-bras
M86.36	Ostéomyélite chronique multiple: Jambe	M86.94	Ostéomyélite, sans précision: Main
M86.37	Ostéomyélite chronique multiple: Cheville et pied	M86.95	Ostéomyélite, sans précision: Région pelvienne et cuisse
M86.38	Ostéomyélite chronique multiple: Autres	M86.96	Ostéomyélite, sans précision: Jambe
M86.39	Ostéomyélite chronique multiple: Localisations non précisées	M86.97	Ostéomyélite, sans précision: Cheville et pied
M86.40	Ostéomyélite chronique avec fistule de drainage: Sièges multiples	M86.98	Ostéomyélite, sans précision: Autres
M86.41	Ostéomyélite chronique avec fistule de drainage: Région scapulaire	M86.99	Ostéomyélite, sans précision: Localisations non précisées
M86.42	Ostéomyélite chronique avec fistule de drainage: Bras	M87.10	Ostéonécrose médicamenteuse: Sièges multiples
M86.43	Ostéomyélite chronique avec fistule de drainage: Avant-bras	M87.11	Ostéonécrose médicamenteuse: Région scapulaire
M86.44	Ostéomyélite chronique avec fistule de drainage: Main	M87.12	Ostéonécrose médicamenteuse: Bras
M86.45	Ostéomyélite chronique avec fistule de drainage: Région pelvienne et cuisse	M87.13	Ostéonécrose médicamenteuse: Avant-bras
M86.46	Ostéomyélite chronique avec fistule de drainage: Jambe	M87.14	Ostéonécrose médicamenteuse: Main
M86.47	Ostéomyélite chronique avec fistule de drainage: Cheville et pied	M87.15	Ostéonécrose médicamenteuse: Région pelvienne et cuisse
M86.48	Ostéomyélite chronique avec fistule de drainage: Autres	M87.16	Ostéonécrose médicamenteuse: Jambe
M86.49	Ostéomyélite chronique avec fistule de drainage: Localisations non précisées	M87.17	Ostéonécrose médicamenteuse: Cheville et pied
M86.50	Autres ostéomyélites hématogènes chroniques: Sièges multiples	M87.18	Ostéonécrose médicamenteuse: Autres
M86.51	Autres ostéomyélites hématogènes chroniques: Région scapulaire	M87.19	Ostéonécrose médicamenteuse: Localisations non précisées
M86.52	Autres ostéomyélites hématogènes chroniques: Bras	M87.20	Ostéonécrose due à un traumatisme antérieur: Sièges multiples
M86.53	Autres ostéomyélites hématogènes chroniques: Avant-bras	M87.21	Ostéonécrose due à un traumatisme antérieur: Région scapulaire
M86.54	Autres ostéomyélites hématogènes chroniques: Main	M87.22	Ostéonécrose due à un traumatisme antérieur: Bras
M86.55	Autres ostéomyélites hématogènes chroniques: Région pelvienne et cuisse	M87.23	Ostéonécrose due à un traumatisme antérieur: Avant-bras
M86.56	Autres ostéomyélites hématogènes chroniques: Jambe	M87.24	Ostéonécrose due à un traumatisme antérieur: Main
M86.57	Autres ostéomyélites hématogènes chroniques: Cheville et pied	M87.25	Ostéonécrose due à un traumatisme antérieur: Région pelvienne et cuisse
M86.58	Autres ostéomyélites hématogènes chroniques: Autres	M87.26	Ostéonécrose due à un traumatisme antérieur: Jambe
M86.59	Autres ostéomyélites hématogènes chroniques: Localisations non précisées	M87.27	Ostéonécrose due à un traumatisme antérieur: Cheville et pied
M86.60	Autres ostéomyélites chroniques: Sièges multiples	M87.28	Ostéonécrose due à un traumatisme antérieur: Autres
M86.61	Autres ostéomyélites chroniques: Région scapulaire	M87.29	Ostéonécrose due à un traumatisme antérieur: Localisations non précisées
M86.62	Autres ostéomyélites chroniques: Bras	M87.30	Autres ostéonécroses secondaires: Sièges multiples
M86.63	Autres ostéomyélites chroniques: Avant-bras	M87.31	Autres ostéonécroses secondaires: Région scapulaire
M86.64	Autres ostéomyélites chroniques: Main	M87.32	Autres ostéonécroses secondaires: Bras
M86.65	Autres ostéomyélites chroniques: Région pelvienne et cuisse	M87.33	Autres ostéonécroses secondaires: Avant-bras
M86.66	Autres ostéomyélites chroniques: Jambe	M87.34	Autres ostéonécroses secondaires: Main
M86.67	Autres ostéomyélites chroniques: Cheville et pied	M87.35	Autres ostéonécroses secondaires: Région pelvienne et cuisse
M86.68	Autres ostéomyélites chroniques: Autres	M87.36	Autres ostéonécroses secondaires: Jambe
M86.69	Autres ostéomyélites chroniques: Localisations non précisées	M87.37	Autres ostéonécroses secondaires: Cheville et pied
M86.80	Autres ostéomyélites: Sièges multiples	M87.38	Autres ostéonécroses secondaires: Autres
M86.81	Autres ostéomyélites: Région scapulaire	M87.39	Autres ostéonécroses secondaires: Localisations non précisées
M86.82	Autres ostéomyélites: Bras	M87.80	Autres ostéonécroses: Sièges multiples
M86.83	Autres ostéomyélites: Avant-bras	M87.81	Autres ostéonécroses: Région scapulaire
M86.84	Autres ostéomyélites: Main	M87.82	Autres ostéonécroses: Bras
M86.85	Autres ostéomyélites: Région pelvienne et cuisse	M87.83	Autres ostéonécroses: Avant-bras
M86.86	Autres ostéomyélites: Jambe	M87.84	Autres ostéonécroses: Main
M86.87	Autres ostéomyélites: Cheville et pied	M87.85	Autres ostéonécroses: Région pelvienne et cuisse
		M87.86	Autres ostéonécroses: Jambe
		M87.87	Autres ostéonécroses: Cheville et pied
		M87.88	Autres ostéonécroses: Autres
		M87.89	Autres ostéonécroses: Localisations non précisées
		M87.90	Ostéonécrose, sans précision: Sièges multiples
		M87.91	Ostéonécrose, sans précision: Région scapulaire
		M87.92	Ostéonécrose, sans précision: Bras
		M87.93	Ostéonécrose, sans précision: Avant-bras
		M87.94	Ostéonécrose, sans précision: Main

M87.95	Ostéonécrose, sans précision: Région pelvienne et cuisse	S31.86	Lésion des tissus mous de stade III lors de fracture ou de luxation fermée de la colonne lombaire et du bassin
M87.96	Ostéonécrose, sans précision: Jambe		
M87.97	Ostéonécrose, sans précision: Cheville et pied	S31.88	Lésion des tissus mous de stade II lors de fracture ou de luxation ouverte de la colonne lombaire et du bassin
M87.98	Ostéonécrose, sans précision: Autres		
M87.99	Ostéonécrose, sans précision: Localisations non précisées	S31.89	Lésion des tissus mous de stade III lors de fracture ou de luxation ouverte de la colonne lombaire et du bassin
M89.60	Ostéopathie consécutive à une poliomyélite: Sièges multiples	S41.86	Lésion des tissus mous de stade III lors de fracture fermée ou de luxation du bras
M89.61	Ostéopathie consécutive à une poliomyélite: Région scapulaire	S41.88	Lésion des tissus mous de stade II lors de fracture ouverte ou de luxation du bras
M89.62	Ostéopathie consécutive à une poliomyélite: Bras	S41.89	Lésion des tissus mous de stade III lors de fracture ouverte ou de luxation du bras
M89.63	Ostéopathie consécutive à une poliomyélite: Avant-bras	S51.86	Lésion des tissus mous de stade III lors de fracture fermée ou de luxation de l'avant-bras
M89.64	Ostéopathie consécutive à une poliomyélite: Main	S51.88	Lésion des tissus mous de stade II lors de fracture ouverte ou de luxation de l'avant-bras
M89.65	Ostéopathie consécutive à une poliomyélite: Région pelvienne et cuisse	S51.89	Lésion des tissus mous de stade III lors de fracture ouverte ou de luxation de l'avant-bras
M89.66	Ostéopathie consécutive à une poliomyélite: Jambe	S61.86	Lésion des tissus mous de stade III lors de fracture fermée ou de luxation du poignet et de la main
M89.67	Ostéopathie consécutive à une poliomyélite: Cheville et pied	S61.88	Lésion des tissus mous de stade II lors de fracture ouverte ou de luxation du poignet et de la main
M89.68	Ostéopathie consécutive à une poliomyélite: Autres	S61.89	Lésion des tissus mous de stade III lors de fracture ouverte ou de luxation du poignet et de la main
M89.69	Ostéopathie consécutive à une poliomyélite: Localisations non précisées	S71.86	Lésion des tissus mous de stade III lors de fracture fermée ou de luxation de la hanche et du fémur
M96.80	Sternum laissé électivement ouvert après intervention chirurgicale thoracique	S71.88	Lésion des tissus mous de stade II lors de fracture ouverte ou de luxation de la hanche et du fémur
M96.82	Guérison osseuse retardée après fusion ou arthrodèse	S71.89	Lésion des tissus mous de stade III lors de fracture ouverte ou de luxation de la hanche et du fémur
M96.88	Autres affections du système ostéo-articulaire et des muscles après des actes médicaux	S81.86	Lésion des tissus mous de stade III lors de fracture fermée ou de luxation de la jambe
M96.9	Affection du système ostéo-articulaire et des muscles après des actes médicaux, sans précision	S81.88	Lésion des tissus mous de stade II lors de fracture ouverte ou de luxation de la jambe
S01.83	Plaie ouverte (toute partie de la tête) associée à une lésion intracrânienne	S81.89	Lésion des tissus mous de stade III lors de fracture ouverte ou de luxation de la jambe
S01.86	Lésion des tissus mous de stade III lors de fracture fermée ou de luxation de la tête	S91.86	Lésion des tissus mous de stade III lors de fracture fermée ou de luxation du pied
S01.88	Lésion des tissus mous de stade II lors de fracture ouverte ou de luxation de la tête	S91.88	Lésion des tissus mous de stade II lors de fracture ouverte ou de luxation du pied
S01.89	Lésion des tissus mous de stade III lors de fracture ouverte ou de luxation de la tête	S91.89	Lésion des tissus mous de stade III lors de fracture ouverte ou de luxation du pied
S11.86	Lésion des tissus mous de stade III lors de fracture fermée ou de luxation du cou	T84.5	Infection et réaction inflammatoire dues à une prothèse articulaire interne
S11.88	Lésion des tissus mous de stade II lors de fracture ouverte ou de luxation du cou	T84.6	Infection et réaction inflammatoire dues à un appareil de fixation interne [toute localisation]
S11.89	Lésion des tissus mous de stade III lors de fracture ouverte ou de luxation du cou	T84.7	Infection et réaction inflammatoire dues à d'autres prothèses, implants et greffes orthopédiques internes
S21.83	Plaie ouverte (n'importe quelle partie du thorax) communiquant avec une lésion intrathoracique	T84.8	Autres complications de prothèses, implants et greffes orthopédiques internes
S21.86	Lésion des tissus mous de stade III lors de fracture fermée ou de luxation du thorax	T84.9	Complication d'une prothèse, d'un implant et d'une greffe orthopédiques internes, sans précision
S21.88	Lésion des tissus mous de stade II lors de fracture ouverte ou de luxation du thorax		
S21.89	Lésion des tissus mous de stade III lors de fracture ouverte ou de luxation du thorax		
S31.83	Plaie ouverte (toute partie de l'abdomen, de la région lombo-sacrée et du bassin) associée à une lésion intraabdominale		

Procédure I08-10

81.40.31 ↔	Arthroplastie de l'articulation coxo-fémorale avec ostéotomie pelvienne, triple ostéotomie	81.47.16 ↔	Greffe de ménisque, genou
------------	--	------------	---------------------------

Diagnostic I08-2

G80.0	Paralysie cérébrale spastique quadriplégique	G80.3	Paralysie cérébrale dyskinétique
G80.1	Paralysie cérébrale spastique diplégique	G80.4	Paralysie cérébrale ataxique
G80.2	Infirmité motrice cérébrale, forme spastique hémiparalysique	G80.8	Autres infirmités motrices cérébrales
		G80.9	Paralysie cérébrale, sans précision

Diagnostic I08-3

A18.0	Tuberculose des os et des articulations	M00.83	Arthrite et polyarthrite dues à d'autres bactéries précisées: Avant-bras
A54.4	Infection gonococcique du système ostéo-articulaire et des muscles	M00.84	Arthrite et polyarthrite dues à d'autres bactéries précisées: Main
A66.6	Lésions ostéo-articulaires psoriasiques	M00.85	Arthrite et polyarthrite dues à d'autres bactéries précisées: Région pelvienne et cuisse
L40.5	Psoriasis arthropathique {M07.0-M07.3}, {M09.0-}	M00.86	Arthrite et polyarthrite dues à d'autres bactéries précisées: Jambe
M00.00	Arthrite et polyarthrite à staphylocoques: Sièges multiples	M00.87	Arthrite et polyarthrite dues à d'autres bactéries précisées: Cheville et pied
M00.01	Arthrite et polyarthrite à staphylocoques: Région scapulaire	M00.88	Arthrite et polyarthrite dues à d'autres bactéries précisées: Autres
M00.02	Arthrite et polyarthrite à staphylocoques: Bras	M00.89	Arthrite et polyarthrite dues à d'autres bactéries précisées: Localisations non précisées
M00.03	Arthrite et polyarthrite à staphylocoques: Avant-bras	M00.90	Arthrite à bactéries pyogènes, sans précision: Sièges multiples
M00.04	Arthrite et polyarthrite à staphylocoques: Main	M00.91	Arthrite à bactéries pyogènes, sans précision: Région scapulaire
M00.05	Arthrite et polyarthrite à staphylocoques: Région pelvienne et cuisse	M00.92	Arthrite à bactéries pyogènes, sans précision: Bras
M00.06	Arthrite et polyarthrite à staphylocoques: Jambe	M00.93	Arthrite à bactéries pyogènes, sans précision: Avant-bras
M00.07	Arthrite et polyarthrite à staphylocoques: Cheville et pied	M00.94	Arthrite à bactéries pyogènes, sans précision: Main
M00.08	Arthrite et polyarthrite à staphylocoques: Autres	M00.95	Arthrite à bactéries pyogènes, sans précision: Région pelvienne et cuisse
M00.09	Arthrite et polyarthrite à staphylocoques: Localisations non précisées	M00.96	Arthrite à bactéries pyogènes, sans précision: Jambe
M00.10	Arthrite et polyarthrite à pneumocoques: Sièges multiples	M00.97	Arthrite à bactéries pyogènes, sans précision: Cheville et pied
M00.11	Arthrite et polyarthrite à pneumocoques: Région scapulaire	M00.98	Arthrite à bactéries pyogènes, sans précision: Autres
M00.12	Arthrite et polyarthrite à pneumocoques: Bras	M00.99	Arthrite à bactéries pyogènes, sans précision: Localisations non précisées
M00.13	Arthrite et polyarthrite à pneumocoques: Avant-bras	M02.10	Arthrite post-dysentérique: Sièges multiples
M00.14	Arthrite et polyarthrite à pneumocoques: Main	M02.11	Arthrite post-dysentérique: Région scapulaire
M00.15	Arthrite et polyarthrite à pneumocoques: Région pelvienne et cuisse	M02.12	Arthrite post-dysentérique: Bras
M00.16	Arthrite et polyarthrite à pneumocoques: Jambe	M02.13	Arthrite post-dysentérique: Avant-bras
M00.17	Arthrite et polyarthrite à pneumocoques: Cheville et pied	M02.14	Arthrite post-dysentérique: Main
M00.18	Arthrite et polyarthrite à pneumocoques: Autres	M02.15	Arthrite post-dysentérique: Région pelvienne et cuisse
M00.19	Arthrite et polyarthrite à pneumocoques: Localisations non précisées	M02.16	Arthrite post-dysentérique: Jambe
M00.20	Autres arthrites et polyarthrites à streptocoques: Sièges multiples	M02.17	Arthrite post-dysentérique: Cheville et pied
M00.21	Autres arthrites et polyarthrites à streptocoques: Région scapulaire	M02.18	Arthrite post-dysentérique: Autres
M00.22	Autres arthrites et polyarthrites à streptocoques: Bras	M02.19	Arthrite post-dysentérique: Localisations non précisées
M00.23	Autres arthrites et polyarthrites à streptocoques: Avant-bras	M02.30	Syndrome oculo-urétéro-synovial [Fiessinger-Leroy-Reiter]: Sièges multiples
M00.24	Autres arthrites et polyarthrites à streptocoques: Main	M02.31	Syndrome oculo-urétéro-synovial [Fiessinger-Leroy-Reiter]: Région scapulaire
M00.25	Autres arthrites et polyarthrites à streptocoques: Région pelvienne et cuisse	M02.32	Syndrome oculo-urétéro-synovial [Fiessinger-Leroy-Reiter]: Bras
M00.26	Autres arthrites et polyarthrites à streptocoques: Jambe	M02.33	Syndrome oculo-urétéro-synovial [Fiessinger-Leroy-Reiter]: Avant-bras
M00.27	Autres arthrites et polyarthrites à streptocoques: Cheville et pied	M02.34	Syndrome oculo-urétéro-synovial [Fiessinger-Leroy-Reiter]: Main
M00.28	Autres arthrites et polyarthrites à streptocoques: Autres	M02.35	Syndrome oculo-urétéro-synovial [Fiessinger-Leroy-Reiter]: Région pelvienne et cuisse
M00.29	Autres arthrites et polyarthrites à streptocoques: Localisations non précisées	M02.36	Syndrome oculo-urétéro-synovial [Fiessinger-Leroy-Reiter]: Jambe
M00.80	Arthrite et polyarthrite dues à d'autres bactéries précisées: Sièges multiples	M02.37	Syndrome oculo-urétéro-synovial [Fiessinger-Leroy-Reiter]: Cheville et pied
M00.81	Arthrite et polyarthrite dues à d'autres bactéries précisées: Région scapulaire	M02.38	Syndrome oculo-urétéro-synovial [Fiessinger-Leroy-Reiter]: Autres
M00.82	Arthrite et polyarthrite dues à d'autres bactéries précisées: Bras		

M02.39	Syndrome oculo-urétéro-synovial [Fiessinger-Leroy-Reiter]: Localisations non précisées	M05.82	Autres polyarthrites rhumatoïdes séropositives: Bras
M02.90	Arthrite réactionnelle, sans précision: Sièges multiples	M05.83	Autres polyarthrites rhumatoïdes séropositives: Avant-bras
M02.91	Arthrite réactionnelle, sans précision: Région scapulaire	M05.84	Autres polyarthrites rhumatoïdes séropositives: Main
M02.92	Arthrite réactionnelle, sans précision: Bras	M05.85	Autres polyarthrites rhumatoïdes séropositives: Région pelvienne et cuisse
M02.93	Arthrite réactionnelle, sans précision: Avant-bras	M05.86	Autres polyarthrites rhumatoïdes séropositives: Jambe
M02.94	Arthrite réactionnelle, sans précision: Main	M05.87	Autres polyarthrites rhumatoïdes séropositives: Cheville et pied
M02.95	Arthrite réactionnelle, sans précision: Région pelvienne et cuisse	M05.88	Autres polyarthrites rhumatoïdes séropositives: Autres
M02.96	Arthrite réactionnelle, sans précision: Jambe	M05.89	Autres polyarthrites rhumatoïdes séropositives: Localisations non précisées
M02.97	Arthrite réactionnelle, sans précision: Cheville et pied	M05.90	Polyarthrite rhumatoïde séropositive, sans précision: Sièges multiples
M02.98	Arthrite réactionnelle, sans précision: Autres	M05.91	Polyarthrite rhumatoïde séropositive, sans précision: Région scapulaire
M02.99	Arthrite réactionnelle, sans précision: Localisations non précisées	M05.92	Polyarthrite rhumatoïde séropositive, sans précision: Bras
M05.00	Syndrome de Felty: Sièges multiples	M05.93	Polyarthrite rhumatoïde séropositive, sans précision: Avant-bras
M05.01	Syndrome de Felty: Région scapulaire	M05.94	Polyarthrite rhumatoïde séropositive, sans précision: Main
M05.02	Syndrome de Felty: Bras	M05.95	Polyarthrite rhumatoïde séropositive, sans précision: Région pelvienne et cuisse
M05.03	Syndrome de Felty: Avant-bras	M05.96	Polyarthrite rhumatoïde séropositive, sans précision: Jambe
M05.04	Syndrome de Felty: Main	M05.97	Polyarthrite rhumatoïde séropositive, sans précision: Cheville et pied
M05.05	Syndrome de Felty: Région pelvienne et cuisse	M05.98	Polyarthrite rhumatoïde séropositive, sans précision: Autres
M05.06	Syndrome de Felty: Jambe	M05.99	Polyarthrite rhumatoïde séropositive, sans précision: Localisations non précisées
M05.07	Syndrome de Felty: Cheville et pied	M06.00	Polyarthrite rhumatoïde séronégative: Sièges multiples
M05.08	Syndrome de Felty: Autres	M06.01	Polyarthrite rhumatoïde séronégative: Région scapulaire
M05.09	Syndrome de Felty: Localisations non précisées	M06.02	Polyarthrite rhumatoïde séronégative: Bras
M05.20	Vascularite lors d'arthrite rhumatoïde séropositive chronique: Sièges multiples	M06.03	Polyarthrite rhumatoïde séronégative: Avant-bras
M05.21	Vascularite lors d'arthrite rhumatoïde séropositive chronique: Région scapulaire	M06.04	Polyarthrite rhumatoïde séronégative: Main
M05.22	Vascularite lors d'arthrite rhumatoïde séropositive chronique: Bras	M06.05	Polyarthrite rhumatoïde séronégative: Région pelvienne et cuisse
M05.23	Vascularite lors d'arthrite rhumatoïde séropositive chronique: Avant-bras	M06.06	Polyarthrite rhumatoïde séronégative: Jambe
M05.24	Vascularite lors d'arthrite rhumatoïde séropositive chronique: Main	M06.07	Polyarthrite rhumatoïde séronégative: Cheville et pied
M05.25	Vascularite lors d'arthrite rhumatoïde séropositive chronique: Région pelvienne et cuisse	M06.08	Polyarthrite rhumatoïde séronégative: Autres
M05.26	Vascularite lors d'arthrite rhumatoïde séropositive chronique: Jambe	M06.09	Polyarthrite rhumatoïde séronégative: Localisations non précisées
M05.27	Vascularite lors d'arthrite rhumatoïde séropositive chronique: Cheville et pied	M06.10	Maladie de Still survenant chez l'adulte: Sièges multiples
M05.28	Vascularite lors d'arthrite rhumatoïde séropositive chronique: Autres	M06.11	Maladie de Still survenant chez l'adulte: Région scapulaire
M05.29	Vascularite lors d'arthrite rhumatoïde séropositive chronique: Localisations non précisées	M06.12	Maladie de Still survenant chez l'adulte: Bras
M05.30	Polyarthrite rhumatoïde avec atteinte d'autres organes et appareils: Sièges multiples	M06.13	Maladie de Still survenant chez l'adulte: Avant-bras
M05.31	Polyarthrite rhumatoïde avec atteinte d'autres organes et appareils: Région scapulaire	M06.14	Maladie de Still survenant chez l'adulte: Main
M05.32	Polyarthrite rhumatoïde avec atteinte d'autres organes et appareils: Bras	M06.15	Maladie de Still survenant chez l'adulte: Région pelvienne et cuisse
M05.33	Polyarthrite rhumatoïde avec atteinte d'autres organes et appareils: Avant-bras	M06.16	Maladie de Still survenant chez l'adulte: Jambe
M05.34	Polyarthrite rhumatoïde avec atteinte d'autres organes et appareils: Main	M06.17	Maladie de Still survenant chez l'adulte: Cheville et pied
M05.35	Polyarthrite rhumatoïde avec atteinte d'autres organes et appareils: Région pelvienne et cuisse	M06.18	Maladie de Still survenant chez l'adulte: Autres
M05.36	Polyarthrite rhumatoïde avec atteinte d'autres organes et appareils: Jambe	M06.19	Maladie de Still survenant chez l'adulte: Localisations non précisées
M05.37	Polyarthrite rhumatoïde avec atteinte d'autres organes et appareils: Cheville et pied	M06.20	Bursite rhumatoïde: Sièges multiples
M05.38	Polyarthrite rhumatoïde avec atteinte d'autres organes et appareils: Autres	M06.21	Bursite rhumatoïde: Région scapulaire
M05.39	Polyarthrite rhumatoïde avec atteinte d'autres organes et appareils: Localisations non précisées	M06.22	Bursite rhumatoïde: Bras
M05.80	Autres polyarthrites rhumatoïdes séropositives: Sièges multiples	M06.23	Bursite rhumatoïde: Avant-bras
M05.81	Autres polyarthrites rhumatoïdes séropositives: Région scapulaire	M06.24	Bursite rhumatoïde: Main
		M06.25	Bursite rhumatoïde: Région pelvienne et cuisse
		M06.26	Bursite rhumatoïde: Jambe

M06.27	Bursite rhumatoïde: Cheville et pied	M08.09	Polyarthrite chronique juvénile, type adulte: Localisations non précisées
M06.28	Bursite rhumatoïde: Autres	M08.20	Arthrite chronique juvénile avec début systémique: Sièges multiples
M06.29	Bursite rhumatoïde: Localisations non précisées	M08.21	Arthrite chronique juvénile avec début systémique: Région scapulaire
M06.30	Nodule rhumatoïde: Sièges multiples	M08.22	Arthrite chronique juvénile avec début systémique: Bras
M06.31	Nodule rhumatoïde: Région scapulaire	M08.23	Arthrite chronique juvénile avec début systémique: Avant-bras
M06.32	Nodule rhumatoïde: Bras	M08.24	Arthrite chronique juvénile avec début systémique: Main
M06.33	Nodule rhumatoïde: Avant-bras	M08.25	Arthrite chronique juvénile avec début systémique: Région pelvienne et cuisse
M06.34	Nodule rhumatoïde: Main	M08.26	Arthrite chronique juvénile avec début systémique: Jambe
M06.35	Nodule rhumatoïde: Région pelvienne et cuisse	M08.27	Arthrite chronique juvénile avec début systémique: Cheville et pied
M06.36	Nodule rhumatoïde: Jambe	M08.28	Arthrite chronique juvénile avec début systémique: Autres
M06.37	Nodule rhumatoïde: Cheville et pied	M08.29	Arthrite chronique juvénile avec début systémique: Localisations non précisées
M06.38	Nodule rhumatoïde: Autres	M08.3	Arthrite chronique juvénile (séronégative), forme polyarticulaire
M06.39	Nodule rhumatoïde: Localisations non précisées	M08.40	Arthrite chronique juvénile, forme oligo(pauci)-articulaire: Sièges multiples
M06.40	Polyarthropathie inflammatoire: Sièges multiples	M08.41	Arthrite chronique juvénile, forme oligo(pauci)-articulaire: Région scapulaire
M06.41	Polyarthropathie inflammatoire: Région scapulaire	M08.42	Arthrite chronique juvénile, forme oligo(pauci)-articulaire: Bras
M06.42	Polyarthropathie inflammatoire: Bras	M08.43	Arthrite chronique juvénile, forme oligo(pauci)-articulaire: Avant-bras
M06.43	Polyarthropathie inflammatoire: Avant-bras	M08.44	Arthrite chronique juvénile, forme oligo(pauci)-articulaire: Main
M06.44	Polyarthropathie inflammatoire: Main	M08.45	Arthrite chronique juvénile, forme oligo(pauci)-articulaire: Région pelvienne et cuisse
M06.45	Polyarthropathie inflammatoire: Région pelvienne et cuisse	M08.46	Arthrite chronique juvénile, forme oligo(pauci)-articulaire: Jambe
M06.46	Polyarthropathie inflammatoire: Jambe	M08.47	Arthrite chronique juvénile, forme oligo(pauci)-articulaire: Cheville et pied
M06.47	Polyarthropathie inflammatoire: Cheville et pied	M08.48	Arthrite chronique juvénile, forme oligo(pauci)-articulaire: Autres
M06.48	Polyarthropathie inflammatoire: Autres	M08.49	Arthrite chronique juvénile, forme oligo(pauci)-articulaire: Localisations non précisées
M06.49	Polyarthropathie inflammatoire: Localisations non précisées	M08.70	Vasculite au cours d'arthrite juvénile: Sièges multiples
M06.80	Autres polyarthrites rhumatoïdes précisées: Sièges multiples	M08.71	Vasculite au cours d'arthrite juvénile: Région scapulaire
M06.81	Autres polyarthrites rhumatoïdes précisées: Région scapulaire	M08.72	Vasculite au cours d'arthrite juvénile: Bras
M06.82	Autres polyarthrites rhumatoïdes précisées: Bras	M08.73	Vasculite au cours d'arthrite juvénile: Avant-bras
M06.83	Autres polyarthrites rhumatoïdes précisées: Avant-bras	M08.74	Vasculite au cours d'arthrite juvénile: Main
M06.84	Autres polyarthrites rhumatoïdes précisées: Main	M08.75	Vasculite au cours d'arthrite juvénile: Région pelvienne et cuisse
M06.85	Autres polyarthrites rhumatoïdes précisées: Région pelvienne et cuisse	M08.76	Vasculite au cours d'arthrite juvénile: Jambe
M06.86	Autres polyarthrites rhumatoïdes précisées: Jambe	M08.77	Vasculite au cours d'arthrite juvénile: Cheville et pied
M06.87	Autres polyarthrites rhumatoïdes précisées: Cheville et pied	M08.78	Vasculite au cours d'arthrite juvénile: Autres
M06.88	Autres polyarthrites rhumatoïdes précisées: Autres	M08.79	Vasculite au cours d'arthrite juvénile: Localisations non précisées
M06.89	Autres polyarthrites rhumatoïdes précisées: Localisations non précisées	M08.80	Autres arthrites juvéniles: Sièges multiples
M06.90	Polyarthrite rhumatoïde, sans précision: Sièges multiples	M08.81	Autres arthrites juvéniles: Région scapulaire
M06.91	Polyarthrite rhumatoïde, sans précision: Région scapulaire	M08.82	Autres arthrites juvéniles: Bras
M06.92	Polyarthrite rhumatoïde, sans précision: Bras	M08.83	Autres arthrites juvéniles: Avant-bras
M06.93	Polyarthrite rhumatoïde, sans précision: Avant-bras	M08.84	Autres arthrites juvéniles: Main
M06.94	Polyarthrite rhumatoïde, sans précision: Main	M08.85	Autres arthrites juvéniles: Région pelvienne et cuisse
M06.95	Polyarthrite rhumatoïde, sans précision: Région pelvienne et cuisse	M08.86	Autres arthrites juvéniles: Jambe
M06.96	Polyarthrite rhumatoïde, sans précision: Jambe	M08.87	Autres arthrites juvéniles: Cheville et pied
M06.97	Polyarthrite rhumatoïde, sans précision: Cheville et pied	M08.88	Autres arthrites juvéniles: Autres
M06.98	Polyarthrite rhumatoïde, sans précision: Autres	M08.89	Autres arthrites juvéniles: Localisations non précisées
M06.99	Polyarthrite rhumatoïde, sans précision: Localisations non précisées	M08.90	Arthrite juvénile, sans précision: Sièges multiples
M08.00	Polyarthrite chronique juvénile, type adulte: Sièges multiples	M08.91	Arthrite juvénile, sans précision: Région scapulaire
M08.01	Polyarthrite chronique juvénile, type adulte: Région scapulaire		
M08.02	Polyarthrite chronique juvénile, type adulte: Bras		
M08.03	Polyarthrite chronique juvénile, type adulte: Avant-bras		
M08.04	Polyarthrite chronique juvénile, type adulte: Main		
M08.05	Polyarthrite chronique juvénile, type adulte: Région pelvienne et cuisse		
M08.06	Polyarthrite chronique juvénile, type adulte: Jambe		
M08.07	Polyarthrite chronique juvénile, type adulte: Cheville et pied		
M08.08	Polyarthrite chronique juvénile, type adulte: Autres		

M08.92	Arthrite juvénile, sans précision: Bras	M86.05	Ostéomyélite hématogène aiguë: Région pelvienne et cuisse
M08.93	Arthrite juvénile, sans précision: Avant-bras		
M08.94	Arthrite juvénile, sans précision: Main	M86.06	Ostéomyélite hématogène aiguë: Jambe
M08.95	Arthrite juvénile, sans précision: Région pelvienne et cuisse	M86.07	Ostéomyélite hématogène aiguë: Cheville et pied
		M86.08	Ostéomyélite hématogène aiguë: Autres
M08.96	Arthrite juvénile, sans précision: Jambe	M86.09	Ostéomyélite hématogène aiguë: Localisations non précisées
M08.97	Arthrite juvénile, sans précision: Cheville et pied		
M08.98	Arthrite juvénile, sans précision: Autres	M86.10	Autres ostéomyélites aiguës: Sièges multiples
M08.99	Arthrite juvénile, sans précision: Localisations non précisées	M86.11	Autres ostéomyélites aiguës: Région scapulaire
		M86.12	Autres ostéomyélites aiguës: Bras
M12.00	Arthropathie chronique post-rhumatismale [Jaccoud]: Sièges multiples	M86.13	Autres ostéomyélites aiguës: Avant-bras
M12.01	Arthropathie chronique post-rhumatismale [Jaccoud]: Région scapulaire	M86.14	Autres ostéomyélites aiguës: Main
M12.02	Arthropathie chronique post-rhumatismale [Jaccoud]: Bras	M86.15	Autres ostéomyélites aiguës: Région pelvienne et cuisse
M12.03	Arthropathie chronique post-rhumatismale [Jaccoud]: Avant-bras	M86.16	Autres ostéomyélites aiguës: Jambe
M12.04	Arthropathie chronique post-rhumatismale [Jaccoud]: Main	M86.17	Autres ostéomyélites aiguës: Cheville et pied
M12.05	Arthropathie chronique post-rhumatismale [Jaccoud]: Région pelvienne et cuisse	M86.18	Autres ostéomyélites aiguës: Autres
M12.06	Arthropathie chronique post-rhumatismale [Jaccoud]: Jambe	M86.19	Autres ostéomyélites aiguës: Localisations non précisées
M12.07	Arthropathie chronique post-rhumatismale [Jaccoud]: Cheville et pied	M86.20	Ostéomyélite subaiguë: Sièges multiples
M12.08	Arthropathie chronique post-rhumatismale [Jaccoud]: Autres	M86.21	Ostéomyélite subaiguë: Région scapulaire
M12.09	Arthropathie chronique post-rhumatismale [Jaccoud]: Localisations non précisées	M86.22	Ostéomyélite subaiguë: Bras
M33.1	Autres dermatomyosites	M86.23	Ostéomyélite subaiguë: Avant-bras
M33.2	Polymyosite	M86.24	Ostéomyélite subaiguë: Main
M34.0	Sclérose systémique progressive	M86.25	Ostéomyélite subaiguë: Région pelvienne et cuisse
M34.9	Sclérose systémique, sans précision	M86.26	Ostéomyélite subaiguë: Jambe
M35.1	Autres formes de passage	M86.27	Ostéomyélite subaiguë: Cheville et pied
M35.2	Syndrome de Behçet	M86.28	Ostéomyélite subaiguë: Autres
M35.3	Polymyalgie rhumatismale	M86.29	Ostéomyélite subaiguë: Localisations non précisées
M45.00	Spondylite ankylosante: Localisations multiples de la colonne vertébrale	M86.30	Ostéomyélite chronique multiple: Sièges multiples
M45.01	Spondylite ankylosante: Région occipito-atloïdo-axoïdienne	M86.31	Ostéomyélite chronique multiple: Région scapulaire
M45.02	Spondylite ankylosante: Région cervicale	M86.32	Ostéomyélite chronique multiple: Bras
M45.03	Spondylite ankylosante: Région cervico-dorsale	M86.33	Ostéomyélite chronique multiple: Avant-bras
M45.04	Spondylite ankylosante: Région dorsale	M86.34	Ostéomyélite chronique multiple: Main
M45.05	Spondylite ankylosante: Région dorso-lombaire	M86.35	Ostéomyélite chronique multiple: Région pelvienne et cuisse
M45.06	Spondylite ankylosante: Région lombaire		
M45.07	Spondylite ankylosante: Région lombo-sacrée	M86.36	Ostéomyélite chronique multiple: Jambe
M45.08	Spondylite ankylosante: Région sacrée et sacro-coccygienne	M86.37	Ostéomyélite chronique multiple: Cheville et pied
M45.09	Spondylite ankylosante: Localisation non précisée	M86.38	Ostéomyélite chronique multiple: Autres
M46.20	Ostéomyélite vertébrale: Localisations multiples de la colonne vertébrale	M86.39	Ostéomyélite chronique multiple: Localisations non précisées
M46.21	Ostéomyélite vertébrale: Région occipito-atloïdo-axoïdienne	M86.40	Ostéomyélite chronique avec fistule de drainage: Sièges multiples
M46.22	Ostéomyélite vertébrale: Région cervicale	M86.41	Ostéomyélite chronique avec fistule de drainage: Région scapulaire
M46.23	Ostéomyélite vertébrale: Région cervico-dorsale		
M46.24	Ostéomyélite vertébrale: Région dorsale	M86.42	Ostéomyélite chronique avec fistule de drainage: Bras
M46.25	Ostéomyélite vertébrale: Région dorso-lombaire	M86.43	Ostéomyélite chronique avec fistule de drainage: Avant-bras
M46.26	Ostéomyélite vertébrale: Région lombaire	M86.44	Ostéomyélite chronique avec fistule de drainage: Main
M46.27	Ostéomyélite vertébrale: Région lombo-sacrée	M86.45	Ostéomyélite chronique avec fistule de drainage: Région pelvienne et cuisse
M46.28	Ostéomyélite vertébrale: Région sacrée et sacro-coccygienne	M86.46	Ostéomyélite chronique avec fistule de drainage: Jambe
M46.29	Ostéomyélite vertébrale: Localisation non précisée	M86.47	Ostéomyélite chronique avec fistule de drainage: Cheville et pied
M79.09	Rhumatisme, sans précision: Localisations non précisées	M86.48	Ostéomyélite chronique avec fistule de drainage: Autres
M86.00	Ostéomyélite hématogène aiguë: Sièges multiples	M86.49	Ostéomyélite chronique avec fistule de drainage: Localisations non précisées
M86.01	Ostéomyélite hématogène aiguë: Région scapulaire	M86.50	Autres ostéomyélites hématogènes chroniques: Sièges multiples
M86.02	Ostéomyélite hématogène aiguë: Bras	M86.51	Autres ostéomyélites hématogènes chroniques: Région scapulaire
M86.03	Ostéomyélite hématogène aiguë: Avant-bras	M86.52	Autres ostéomyélites hématogènes chroniques: Bras
M86.04	Ostéomyélite hématogène aiguë: Main	M86.53	Autres ostéomyélites hématogènes chroniques: Avant-bras
		M86.54	Autres ostéomyélites hématogènes chroniques: Main

M86.55	Autres ostéomyélites hématogènes chroniques: Région pelvienne et cuisse	M87.28	Ostéonécrose due à un traumatisme antérieur: Autres
M86.56	Autres ostéomyélites hématogènes chroniques: Jambe	M87.29	Ostéonécrose due à un traumatisme antérieur: Localisations non précisées
M86.57	Autres ostéomyélites hématogènes chroniques: Cheville et pied	M87.30	Autres ostéonécroses secondaires: Sièges multiples
M86.58	Autres ostéomyélites hématogènes chroniques: Autres	M87.31	Autres ostéonécroses secondaires: Région scapulaire
M86.59	Autres ostéomyélites hématogènes chroniques: Localisations non précisées	M87.32	Autres ostéonécroses secondaires: Bras
M86.60	Autres ostéomyélites chroniques: Sièges multiples	M87.33	Autres ostéonécroses secondaires: Avant-bras
M86.61	Autres ostéomyélites chroniques: Région scapulaire	M87.34	Autres ostéonécroses secondaires: Main
M86.62	Autres ostéomyélites chroniques: Bras	M87.35	Autres ostéonécroses secondaires: Région pelvienne et cuisse
M86.63	Autres ostéomyélites chroniques: Avant-bras	M87.36	Autres ostéonécroses secondaires: Jambe
M86.64	Autres ostéomyélites chroniques: Main	M87.37	Autres ostéonécroses secondaires: Cheville et pied
M86.65	Autres ostéomyélites chroniques: Région pelvienne et cuisse	M87.38	Autres ostéonécroses secondaires: Autres
M86.66	Autres ostéomyélites chroniques: Jambe	M87.39	Autres ostéonécroses secondaires: Localisations non précisées
M86.67	Autres ostéomyélites chroniques: Cheville et pied	M87.80	Autres ostéonécroses: Sièges multiples
M86.68	Autres ostéomyélites chroniques: Autres	M87.81	Autres ostéonécroses: Région scapulaire
M86.69	Autres ostéomyélites chroniques: Localisations non précisées	M87.82	Autres ostéonécroses: Bras
M86.80	Autres ostéomyélites: Sièges multiples	M87.83	Autres ostéonécroses: Avant-bras
M86.81	Autres ostéomyélites: Région scapulaire	M87.84	Autres ostéonécroses: Main
M86.82	Autres ostéomyélites: Bras	M87.85	Autres ostéonécroses: Région pelvienne et cuisse
M86.83	Autres ostéomyélites: Avant-bras	M87.86	Autres ostéonécroses: Jambe
M86.84	Autres ostéomyélites: Main	M87.87	Autres ostéonécroses: Cheville et pied
M86.85	Autres ostéomyélites: Région pelvienne et cuisse	M87.88	Autres ostéonécroses: Autres
M86.86	Autres ostéomyélites: Jambe	M87.89	Autres ostéonécroses: Localisations non précisées
M86.87	Autres ostéomyélites: Cheville et pied	M87.90	Ostéonécrose, sans précision: Sièges multiples
M86.88	Autres ostéomyélites: Autres	M87.91	Ostéonécrose, sans précision: Région scapulaire
M86.89	Autres ostéomyélites: Localisations non précisées	M87.92	Ostéonécrose, sans précision: Bras
M86.90	Ostéomyélite, sans précision: Sièges multiples	M87.93	Ostéonécrose, sans précision: Avant-bras
M86.91	Ostéomyélite, sans précision: Région scapulaire	M87.94	Ostéonécrose, sans précision: Main
M86.92	Ostéomyélite, sans précision: Bras	M87.95	Ostéonécrose, sans précision: Région pelvienne et cuisse
M86.93	Ostéomyélite, sans précision: Avant-bras	M87.96	Ostéonécrose, sans précision: Jambe
M86.94	Ostéomyélite, sans précision: Main	M87.97	Ostéonécrose, sans précision: Cheville et pied
M86.95	Ostéomyélite, sans précision: Région pelvienne et cuisse	M87.98	Ostéonécrose, sans précision: Autres
M86.96	Ostéomyélite, sans précision: Jambe	M87.99	Ostéonécrose, sans précision: Localisations non précisées
M86.97	Ostéomyélite, sans précision: Cheville et pied	M89.60	Ostéopathie consécutive à une poliomyélite: Sièges multiples
M86.98	Ostéomyélite, sans précision: Autres	M89.61	Ostéopathie consécutive à une poliomyélite: Région scapulaire
M86.99	Ostéomyélite, sans précision: Localisations non précisées	M89.62	Ostéopathie consécutive à une poliomyélite: Bras
M87.10	Ostéonécrose médicamenteuse: Sièges multiples	M89.63	Ostéopathie consécutive à une poliomyélite: Avant-bras
M87.11	Ostéonécrose médicamenteuse: Région scapulaire	M89.64	Ostéopathie consécutive à une poliomyélite: Main
M87.12	Ostéonécrose médicamenteuse: Bras	M89.65	Ostéopathie consécutive à une poliomyélite: Région pelvienne et cuisse
M87.13	Ostéonécrose médicamenteuse: Avant-bras	M89.66	Ostéopathie consécutive à une poliomyélite: Jambe
M87.14	Ostéonécrose médicamenteuse: Main	M89.67	Ostéopathie consécutive à une poliomyélite: Cheville et pied
M87.15	Ostéonécrose médicamenteuse: Région pelvienne et cuisse	M89.68	Ostéopathie consécutive à une poliomyélite: Autres
M87.16	Ostéonécrose médicamenteuse: Jambe	M89.69	Ostéopathie consécutive à une poliomyélite: Localisations non précisées
M87.17	Ostéonécrose médicamenteuse: Cheville et pied	M96.80	Sternum laissé électivement ouvert après intervention chirurgicale thoracique
M87.18	Ostéonécrose médicamenteuse: Autres	M96.82	Guérison osseuse retardée après fusion ou arthrodèse
M87.19	Ostéonécrose médicamenteuse: Localisations non précisées	M96.88	Autres affections du système ostéo-articulaire et des muscles après des actes médicaux
M87.20	Ostéonécrose due à un traumatisme antérieur: Sièges multiples	M96.9	Affection du système ostéo-articulaire et des muscles après des actes médicaux, sans précision
M87.21	Ostéonécrose due à un traumatisme antérieur: Région scapulaire	T84.5	Infection et réaction inflammatoire dues à une prothèse articulaire interne
M87.22	Ostéonécrose due à un traumatisme antérieur: Bras	T84.6	Infection et réaction inflammatoire dues à un appareil de fixation interne [toute localisation]
M87.23	Ostéonécrose due à un traumatisme antérieur: Avant-bras	T84.7	Infection et réaction inflammatoire dues à d'autres prothèses, implants et greffes orthopédiques internes
M87.24	Ostéonécrose due à un traumatisme antérieur: Main	T84.8	Autres complications de prothèses, implants et greffes orthopédiques internes
M87.25	Ostéonécrose due à un traumatisme antérieur: Région pelvienne et cuisse		
M87.26	Ostéonécrose due à un traumatisme antérieur: Jambe		
M87.27	Ostéonécrose due à un traumatisme antérieur: Cheville et pied		

T84.9 Complication d'une prothèse, d'un implant et d'une greffe orthopédiques internes, sans précision

Diagnostic I08-4

S01.83	Plaie ouverte (toute partie de la tête) associée à une lésion intracrânienne	S41.88	Lésion des tissus mous de stade II lors de fracture ouverte ou de luxation du bras
S01.86	Lésion des tissus mous de stade III lors de fracture fermée ou de luxation de la tête	S41.89	Lésion des tissus mous de stade III lors de fracture ouverte ou de luxation du bras
S01.88	Lésion des tissus mous de stade II lors de fracture ouverte ou de luxation de la tête	S51.86	Lésion des tissus mous de stade III lors de fracture fermée ou de luxation de l'avant-bras
S01.89	Lésion des tissus mous de stade III lors de fracture ouverte ou de luxation de la tête	S51.88	Lésion des tissus mous de stade II lors de fracture ouverte ou de luxation de l'avant-bras
S11.86	Lésion des tissus mous de stade III lors de fracture fermée ou de luxation du cou	S51.89	Lésion des tissus mous de stade III lors de fracture ouverte ou de luxation de l'avant-bras
S11.88	Lésion des tissus mous de stade II lors de fracture ouverte ou de luxation du cou	S61.86	Lésion des tissus mous de stade III lors de fracture fermée ou de luxation du poignet et de la main
S11.89	Lésion des tissus mous de stade III lors de fracture ouverte ou de luxation du cou	S61.88	Lésion des tissus mous de stade II lors de fracture ouverte ou de luxation du poignet et de la main
S21.83	Plaie ouverte (n'importe quelle partie du thorax) communiquant avec une lésion intrathoracique	S61.89	Lésion des tissus mous de stade III lors de fracture ouverte ou de luxation du poignet et de la main
S21.86	Lésion des tissus mous de stade III lors de fracture fermée ou de luxation du thorax	S71.86	Lésion des tissus mous de stade III lors de fracture fermée ou de luxation de la hanche et du fémur
S21.88	Lésion des tissus mous de stade II lors de fracture ouverte ou de luxation du thorax	S71.88	Lésion des tissus mous de stade II lors de fracture ouverte ou de luxation de la hanche et du fémur
S21.89	Lésion des tissus mous de stade III lors de fracture ouverte ou de luxation du thorax	S71.89	Lésion des tissus mous de stade III lors de fracture ouverte ou de luxation de la hanche et du fémur
S31.83	Plaie ouverte (toute partie de l'abdomen, de la région lombo-sacrée et du bassin) associée à une lésion intraabdominale	S81.86	Lésion des tissus mous de stade III lors de fracture fermée ou de luxation de la jambe
S31.86	Lésion des tissus mous de stade III lors de fracture ou de luxation fermée de la colonne lombaire et du bassin	S81.88	Lésion des tissus mous de stade II lors de fracture ouverte ou de luxation de la jambe
S31.88	Lésion des tissus mous de stade II lors de fracture ou de luxation ouverte de la colonne lombaire et du bassin	S81.89	Lésion des tissus mous de stade III lors de fracture ouverte ou de luxation de la jambe
S31.89	Lésion des tissus mous de stade III lors de fracture ou de luxation ouverte de la colonne lombaire et du bassin	S91.86	Lésion des tissus mous de stade III lors de fracture fermée ou de luxation du pied
S41.86	Lésion des tissus mous de stade III lors de fracture fermée ou de luxation du bras	S91.88	Lésion des tissus mous de stade II lors de fracture ouverte ou de luxation du pied
		S91.89	Lésion des tissus mous de stade III lors de fracture ouverte ou de luxation du pied

Procédure I08-5

77.25.00 ↔	Ostéotomie cunéiforme, fémur, SAP	78.05.13 ↔	Grefe d'os et de cartilage, fémur, autogène et allogène
77.25.10 ↔	Ostéotomie cunéiforme, col fémoral	78.09.31 ↔	Grefe osseuse, os du bassin, fragment à pédicule vascularisé sans anastomoses microvasculaires
77.25.20 ↔	Ostéotomie cunéiforme d'autre partie du fémur	78.09.33 ↔	Grefe d'os et de cartilage, os du bassin, autogène et allogène
77.25.99 ↔	Ostéotomie cunéiforme, fémur, autre	78.09.91 ↔	Grefe osseuse, autre site spécifié, sauf os de la face, fragment à pédicule vascularisé sans anastomoses microvasculaires
77.35.00 ↔	Autre section osseuse, fémur, SAP	78.15.10 ↔	Réduction ouverte de fracture du col fémoral et du fémur proximal, stabilisée par fixateur externe
77.35.10 ↔	Ostéotomie de rotation du col fémoral	78.15.20 ↔	Réduction ouverte de fracture diaphysaire du fémur, stabilisée par fixateur externe
77.35.11 ↔	Corticotomie et transport de segment du col fémoral	78.15.30 ↔	Réduction fermée de fracture du fémur distal, stabilisée par fixateur externe
77.35.12 ↔	Ostéotomie complexe (pluridimensionnelle) du col fémoral (avec correction axiale)	78.15.31 ↔	Réduction ouverte de fracture du fémur distal, stabilisée par fixateur externe
77.35.19 ↔	Autre section osseuse du col fémoral	78.15.40 ↔	Réduction fermée d'autre fracture du fémur, stabilisée par fixateur externe
77.35.20 ↔	Ostéotomie de rotation d'autre partie du fémur	78.15.99 ↔	Application de fixateur externe, fémur (inclus réduction de fracture), autre
77.35.21 ↔	Corticotomie et transport de segment d'autre partie du fémur	78.19.20 ↔	Réduction fermée de fracture du bassin, stabilisée par fixateur externe
77.35.22 ↔	Ostéotomie complexe (pluridimensionnelle) d'autre partie du fémur (avec correction axiale)	78.19.21 ↔	Réduction ouverte de fracture de l'acétabulum, avec fixation/transfixation par fixateur externe
77.35.24 ↔	Ostéotomie trochantérienne lors d'une luxation chirurgicale de la hanche		
77.35.99 ↔	Autre section osseuse, fémur, autre		
77.39.30 ↔	Ostéotomie de rotation d'os du bassin		
77.39.31 ↔	Corticotomie et transport de segment d'os du bassin		
77.39.32 ↔	Ostéotomie complexe (pluridimensionnelle) d'os du bassin (avec correction axiale)		
77.95 ↔	Ostectomie totale, fémur		
78.05.11 ↔	Grefe osseuse, fémur, fragment à pédicule vascularisé sans anastomoses microvasculaires		

78.19.22 ↔ Réduction ouverte de fracture d'autres parties du bassin, stabilisée par fixateur externe	80.05.16 ↔ Enlèvement d'endoprothèse totale de hanche, prothèse spéciale
78.25.00 ↔ Raccourcissement d'os, fémur, SAP	80.05.17 ↔ Enlèvement de la tige ainsi que de la tête d'une endoprothèse de hanche
78.25.10 ↔ Épiphysiodèse temporaire, col fémoral	80.05.18 ↔ Enlèvement de la tige, de la tête ainsi que de l'insert d'une endoprothèse de hanche
78.25.11 ↔ Épiphysiodèse permanente, col fémoral	80.05.1A ↔ Enlèvement de l'insert d'une endoprothèse de hanche
78.25.12 ↔ Épiphysiolyse thérapeutique, col fémoral	80.05.1B ↔ Enlèvement de la tête d'une endoprothèse de hanche
78.25.19 ↔ Autre raccourcissement d'os, col fémoral	80.05.1C ↔ Enlèvement de la tête ainsi que de l'insert acétabulaire d'une endoprothèse de hanche
78.25.20 ↔ Épiphysiodèse temporaire d'autres parties du fémur	80.05.1D ↔ Enlèvement de la tête, de l'insert ainsi que de l'acétabulum d'une endoprothèse de hanche
78.25.21 ↔ Épiphysiodèse permanente d'autres parties du fémur	80.05.1E ↔ Enlèvement de l'insert ainsi que de l'acétabulum d'une endoprothèse de hanche
78.25.22 ↔ Épiphysiolyse thérapeutique d'autres parties du fémur	80.05.1F ↔ Enlèvement de la cage antiprotusion ainsi que de l'acétabulum d'une endoprothèse de hanche
78.25.99 ↔ Raccourcissement d'os, fémur, autre	80.05.1G ↔ Enlèvement de la cage antiprotusion, de l'acétabulum, ainsi que de la tête d'une endoprothèse de hanche
78.35.00 ↔ Allongement d'os, fémur, SAP	80.05.99 ↔ Enlèvement d'endoprothèse de hanche, autre
78.35.10 ↔ Allongement d'os, col fémoral	80.15.00 ↔ Autre arthrotomie, hanche, SAP
78.35.19 ↔ Allongement d'os, autres parties du fémur	80.15.10 ↔ Arthrotomie arthroscopique de la hanche, lavage articulaire avec drainage
78.35.99 ↔ Allongement d'os, fémur, autre	80.15.11 ↔ Arthrotomie arthroscopique de la hanche, ablation de souris articulaire
78.39.20 ↔ Allongement d'os, bassin	80.15.12 ↔ Arthrotomie arthroscopique de la hanche, insertion ou enlèvement de réservoir médicamenteux
78.39.99 ↔ Allongement d'os, autre site spécifié, autre	80.15.20 ↔ Arthrotomie de la hanche, lavage articulaire avec drainage
78.45 ↔ Autres réparations ou opérations plastiques osseuses, fémur	80.15.21 ↔ Arthrotomie de la hanche, ablation de souris articulaire
78.55.00 ↔ Fixation interne de l'os sans réduction de fracture, fémur, SAP	80.15.99 ↔ Autre arthrotomie, hanche, autre
78.55.10 ↔ Révision sans remplacement de matériel d'ostéosynthèse, fémur	80.35.00 ↔ Biopsie d'articulation, hanche, SAP
78.55.99 ↔ Fixation interne de l'os sans réduction de fracture, fémur, autre	80.35.20 ↔ Biopsie articulaire de la hanche sous arthroscopie
78.95 ↔ Insertion de stimulateur de croissance osseuse, fémur	80.35.30 ↔ Biopsie articulaire ouverte de la hanche
79.15.00 ↔ Réduction fermée de fracture du fémur, avec fixation interne, SAP	80.35.99 ↔ Biopsie d'articulation, hanche, autre
79.15.10 ↔ Réduction fermée de fracture du fémur distal, avec fixation interne	81.21 ↔ Arthrodèse de la hanche
79.15.20 ↔ Réduction fermée d'autre fracture du fémur, avec fixation interne	81.29.10 ↔ Arthrodèse sacro-iliaque
79.15.99 ↔ Réduction fermée de fracture du fémur, avec fixation interne, autre	81.29.20 ↔ Arthrodèse de la symphyse
79.19.20 ↔ Réduction fermée de fracture du bassin, avec fixation interne	81.40.00 ↔ Reconstruction de la hanche, SAP
79.25 ↔ Réduction ouverte de fracture sans fixation interne, fémur	81.40.18 ↔ Incision de l'os sous-chondral sous arthroscopie, hanche
79.29.30 ↔ Réduction ouverte de fracture, sans fixation interne, rotule	81.40.19 ↔ Incision chirurgicale ouverte de l'os sous-chondral, hanche
79.35.00 ↔ Réduction ouverte de fracture du fémur, avec fixation interne, SAP	81.40.20 ↔ Incision de l'os sous-chondral avec insertion d'implant acellulaire sous arthroscopie, hanche
79.35.10 ↔ Réduction ouverte de fracture de la tête fémorale, avec fixation interne	81.40.21 ↔ Incision chirurgicale ouverte de l'os sous-chondral avec insertion d'implant acellulaire, hanche
79.35.11 ↔ Réduction ouverte de fracture du col fémoral et du fémur proximal, avec fixation interne	81.40.30 ↔ Arthroplastie de l'articulation coxo-fémorale avec ostéotomie pelvienne, autre ostéotomie
79.35.12 ↔ Réduction ouverte de fracture diaphysaire du fémur, avec fixation interne	81.40.31 ↔ Arthroplastie de l'articulation coxo-fémorale avec ostéotomie pelvienne, triple ostéotomie
79.35.13 ↔ Réduction ouverte de fracture du fémur distal, avec fixation interne	81.40.32 ↔ Plastie du toit du cotyle de la hanche
79.35.99 ↔ Réduction ouverte de fracture du fémur avec fixation interne, autre	81.40.33 ↔ Opération de Girdlestone, résection primaire, hanche
79.39.20 ↔ Réduction ouverte de fracture de l'acétabulum, avec fixation interne	81.40.34 ↔ Réparation du labrum acétabulaire, par chirurgie ouverte
79.39.29 ↔ Réduction ouverte de fracture d'autres parties du bassin, avec fixation interne	81.40.35 ↔ Réparation du labrum acétabulaire, par arthroscopie
79.55 ↔ Réduction ouverte de décollement épiphysaire, fémur	81.40.99 ↔ Reconstruction de la hanche, autre
79.65 ↔ Débridement de fracture ouverte, fémur	81.53 ↔ Révision sans remplacement d'endoprothèse de hanche
79.85 ↔ Réduction ouverte de luxation de la hanche	81.9A.1B ↔ Greffe de cartilage et implantation de tissu cultivé in vitro, hanche, par arthroscopie
79.89.20 ↔ Réduction ouverte de luxation de l'articulation sacro-iliaque	81.9A.2B ↔ Greffe de cartilage et implantation de tissu cultivé in vitro, hanche, par chirurgie ouverte
79.89.30 ↔ Réduction ouverte de luxation de la symphyse	84.28 ↔ Réimplantation de cuisse
80.05.00 ↔ Enlèvement d'endoprothèse de hanche, SAP	
80.05.15 ↔ Enlèvement d'endoprothèse totale de hanche	

Procédure I08-6

84.53.00 ↔	Implantation de dispositif interne d'allongement de membres avec traction cinétique, SAP	84.53.11 ↔	Implantation de dispositif interne d'allongement ou de transport osseux, système motorisé
84.53.10 ↔	Implantation de dispositif interne d'allongement ou de transport osseux, système non motorisé	84.53.99 ↔	Implantation de dispositif interne d'allongement de membres avec traction cinétique, autre

Procédure I08-7

77.25.10 ↔	Ostéotomie cunéiforme, col fémoral	78.25.22 ↔	Épiphysiolyse thérapeutique d'autres parties du fémur
77.25.20 ↔	Ostéotomie cunéiforme d'autre partie du fémur	78.25.99 ↔	Raccourcissement d'os, fémur, autre
77.25.99 ↔	Ostéotomie cunéiforme, fémur, autre	78.31 ↔	Allongement d'os, clavicule et omoplate
77.29.10 ↔	Ostéotomie cunéiforme, phalanges de la main	78.35.00 ↔	Allongement d'os, fémur, SAP
77.29.40 ↔	Ostéotomie cunéiforme, phalanges du pied	78.35.10 ↔	Allongement d'os, col fémoral
77.35.10 ↔	Ostéotomie de rotation du col fémoral	78.35.19 ↔	Allongement d'os, autres parties du fémur
77.35.11 ↔	Corticotomie et transport de segment du col fémoral	78.35.99 ↔	Allongement d'os, fémur, autre
77.35.12 ↔	Ostéotomie complexe (pluridimensionnelle) du col fémoral (avec correction axiale)	78.39.10 ↔	Allongement d'os, phalanges de la main
77.35.19 ↔	Autre section osseuse du col fémoral	78.39.20 ↔	Allongement d'os, bassin
77.35.20 ↔	Ostéotomie de rotation d'autre partie du fémur	78.45 ↔	Autres réparations ou opérations plastiques osseuses, fémur
77.35.21 ↔	Corticotomie et transport de segment d'autre partie du fémur	78.55.00 ↔	Fixation interne de l'os sans réduction de fracture, fémur, SAP
77.35.22 ↔	Ostéotomie complexe (pluridimensionnelle) d'autre partie du fémur (avec correction axiale)	78.55.10 ↔	Révision sans remplacement de matériel d'ostéosynthèse, fémur
77.35.24 ↔	Ostéotomie trochantérienne lors d'une luxation chirurgicale de la hanche	78.55.99 ↔	Fixation interne de l'os sans réduction de fracture, fémur, autre
77.35.99 ↔	Autre section osseuse, fémur, autre	78.95 ↔	Insertion de stimulateur de croissance osseuse, fémur
77.95 ↔	Ostectomie totale, fémur	79.15.10 ↔	Réduction fermée de fracture du fémur distal, avec fixation interne
77.99.10 ↔	Ostectomie totale, phalanges de la main	79.15.20 ↔	Réduction fermée d'autre fracture du fémur, avec fixation interne
78.05.11 ↔	Grefe osseuse, fémur, fragment à pédicule vascularisé sans anastomoses microvasculaires	79.15.99 ↔	Réduction fermée de fracture du fémur, avec fixation interne, autre
78.05.13 ↔	Grefe d'os et de cartilage, fémur, autogène et allogène	79.25 ↔	Réduction ouverte de fracture sans fixation interne, fémur
78.09.11 ↔	Grefe osseuse, phalanges de la main, fragment à pédicule vascularisé sans anastomoses microvasculaires	79.29.10 ↔	Réduction ouverte de fracture simple d'omoplate et de clavicule, sans fixation interne
78.09.13 ↔	Grefe d'os et de cartilage, phalanges de la main, autogène et allogène	79.29.11 ↔	Réduction ouverte de fracture multifragmentaire d'omoplate et de clavicule, sans fixation externe
78.09.31 ↔	Grefe osseuse, os du bassin, fragment à pédicule vascularisé sans anastomoses microvasculaires	79.29.99 ↔	Réduction ouverte de fracture osseuse, autre site spécifié, sans fixation interne, autre
78.09.33 ↔	Grefe d'os et de cartilage, os du bassin, autogène et allogène	79.35.00 ↔	Réduction ouverte de fracture du fémur, avec fixation interne, SAP
78.09.91 ↔	Grefe osseuse, autre site spécifié, sauf os de la face, fragment à pédicule vascularisé sans anastomoses microvasculaires	79.35.10 ↔	Réduction ouverte de fracture de la tête fémorale, avec fixation interne
78.15.10 ↔	Réduction ouverte de fracture du col fémoral et du fémur proximal, stabilisée par fixateur externe	79.35.11 ↔	Réduction ouverte de fracture du col fémoral et du fémur proximal, avec fixation interne
78.15.20 ↔	Réduction ouverte de fracture diaphysaire du fémur, stabilisée par fixateur externe	79.35.12 ↔	Réduction ouverte de fracture diaphysaire du fémur, avec fixation interne
78.15.30 ↔	Réduction fermée de fracture du fémur distal, stabilisée par fixateur externe	79.35.13 ↔	Réduction ouverte de fracture du fémur distal, avec fixation interne
78.15.31 ↔	Réduction ouverte de fracture du fémur distal, stabilisée par fixateur externe	79.35.99 ↔	Réduction ouverte de fracture du fémur avec fixation interne, autre
78.15.40 ↔	Réduction fermée d'autre fracture du fémur, stabilisée par fixateur externe	79.39.00 ↔	Réduction ouverte de fracture osseuse, autre site spécifié, avec fixation interne, SAP
78.15.99 ↔	Application de fixateur externe, fémur (inclus réduction de fracture), autre	79.39.11 ↔	Réduction ouverte de fracture multifragmentaire d'omoplate et de clavicule, avec fixation interne
78.19.20 ↔	Réduction fermée de fracture du bassin, stabilisée par fixateur externe	79.39.14 ↔	Réduction ouverte de fracture costale multifragmentaire, par fixation interne
78.19.21 ↔	Réduction ouverte de fracture de l'acétabulum, avec fixation/transfixation par fixateur externe	79.39.15 ↔	Réduction ouverte de fracture sternale multifragmentaire, par fixation interne
78.19.22 ↔	Réduction ouverte de fracture d'autres parties du bassin, stabilisée par fixateur externe	79.39.20 ↔	Réduction ouverte de fracture de l'acétabulum, avec fixation interne
78.25.00 ↔	Raccourcissement d'os, fémur, SAP	79.39.29 ↔	Réduction ouverte de fracture d'autres parties du bassin, avec fixation interne
78.25.10 ↔	Épiphysiodèse temporaire, col fémoral	79.39.99 ↔	Réduction ouverte de fracture osseuse, autre site spécifié, avec fixation interne, autre
78.25.11 ↔	Épiphysiodèse permanente, col fémoral		
78.25.12 ↔	Épiphysiolyse thérapeutique, col fémoral		
78.25.19 ↔	Autre raccourcissement d'os, col fémoral		
78.25.20 ↔	Épiphysiodèse temporaire d'autres parties du fémur		
78.25.21 ↔	Épiphysiodèse permanente d'autres parties du fémur		

79.55 ↔ Réduction ouverte de décollement épiphysaire, fémur	80.15.20 ↔ Arthrotomie de la hanche, lavage articulaire avec drainage
79.85 ↔ Réduction ouverte de luxation de la hanche	80.15.21 ↔ Arthrotomie de la hanche, ablation de souris articulaire
79.89.00 ↔ Réduction ouverte de luxation, autre site spécifié, SAP	80.15.99 ↔ Autre arthrotomie, hanche, autre
79.89.10 ↔ Réduction ouverte de luxation de l'articulation sternoclaviculaire	81.21 ↔ Arthrodèse de la hanche
79.89.20 ↔ Réduction ouverte de luxation de l'articulation sacro-iliaque	81.40.18 ↔ Incision de l'os sous-chondral sous arthroscopie, hanche
79.89.30 ↔ Réduction ouverte de luxation de la symphyse	81.40.19 ↔ Incision chirurgicale ouverte de l'os sous-chondral, hanche
79.89.99 ↔ Réduction ouverte de luxation, autre site spécifié, autre	81.40.20 ↔ Incision de l'os sous-chondral avec insertion d'implant acellulaire sous arthroscopie, hanche
7A.28.31 ↔ Ostéotomie, colonne vertébrale, stade III	81.40.21 ↔ Incision chirurgicale ouverte de l'os sous-chondral avec insertion d'implant acellulaire, hanche
7A.28.41 ↔ Ostéotomie, colonne vertébrale, stade IV	81.40.30 ↔ Arthroplastie de l'articulation coxo-fémorale avec ostéotomie pelvienne, autre ostéotomie
80.05.15 ↔ Enlèvement d'endoprothèse totale de hanche	81.40.31 ↔ Arthroplastie de l'articulation coxo-fémorale avec ostéotomie pelvienne, triple ostéotomie
80.05.16 ↔ Enlèvement d'endoprothèse totale de hanche, prothèse spéciale	81.40.32 ↔ Plastie du toit du cotyle de la hanche
80.05.17 ↔ Enlèvement de la tige ainsi que de la tête d'une endoprothèse de hanche	81.40.33 ↔ Opération de Girdlestone, résection primaire, hanche
80.05.18 ↔ Enlèvement de la tige, de la tête ainsi que de l'insert d'une endoprothèse de hanche	81.40.34 ↔ Réparation du labrum acétabulaire, par chirurgie ouverte
80.05.1D ↔ Enlèvement de la tête, de l'insert ainsi que de l'acétabulum d'une endoprothèse de hanche	81.40.35 ↔ Réparation du labrum acétabulaire, par arthroscopie
80.05.1E ↔ Enlèvement de l'insert ainsi que de l'acétabulum d'une endoprothèse de hanche	81.40.99 ↔ Reconstruction de la hanche, autre
80.05.1F ↔ Enlèvement de la cage antiprotusion ainsi que de l'acétabulum d'une endoprothèse de hanche	81.97.15 ↔ Révision et remplacement de prothèse de poignet
80.05.1G ↔ Enlèvement de la cage antiprotusion, de l'acétabulum, ainsi que de la tête d'une endoprothèse de hanche	81.97.16 ↔ Révision et remplacement d'endoprothèse d'articulation trapézo-métacarpienne du pouce
80.05.99 ↔ Enlèvement d'endoprothèse de hanche, autre	81.97.17 ↔ Révision et remplacement d'autre endoprothèse d'articulation de doigt
80.15.10 ↔ Arthrotomie arthroscopique de la hanche, lavage articulaire avec drainage	81.9A.1B ↔ Greffe de cartilage et implantation de tissu cultivé in vitro, hanche, par arthroscopie
80.15.11 ↔ Arthrotomie arthroscopique de la hanche, ablation de souris articulaire	81.9A.2B ↔ Greffe de cartilage et implantation de tissu cultivé in vitro, hanche, par chirurgie ouverte
80.15.12 ↔ Arthrotomie arthroscopique de la hanche, insertion ou enlèvement de réservoir médicamenteux	84.28 ↔ Réimplantation de cuisse

Procédure I08-8

04.03.00 ↔ Section ou écrasement d'autres nerfs crâniens et périphériques, SAP	04.07.00 ↔ Autre excision ou avulsion de nerf crânien et périphérique, SAP
04.03.10 ↔ Section ou écrasement du nerf acoustique	04.07.10 ↔ Excision (prélèvement) de nerf pour greffe
04.03.11 ↔ Section ou écrasement de segment intracrânien d'autre nerf cérébral et ganglion nerveux	04.07.11 ↔ Ablation de greffon nerveux
04.03.20 ↔ Section ou écrasement de nerf cérébral extracrânien	04.07.20 ↔ Autre excision ou avulsion de nerf intracrânien
04.03.30 ↔ Section ou écrasement du plexus brachial	04.07.30 ↔ Autre excision ou avulsion de nerf cérébral extracrânien
04.03.31 ↔ Section ou écrasement de nerf de l'épaule	04.07.40 ↔ Autre excision ou avulsion du plexus brachial
04.03.32 ↔ Section ou écrasement de nerf du bras et de la main	04.07.41 ↔ Autre excision ou avulsion de nerf de l'épaule
04.03.33 ↔ Section ou écrasement de nerf du tronc et du membre inférieur	04.07.42 ↔ Autre excision ou avulsion de nerf du bras et de la main
04.03.99 ↔ Section ou écrasement d'autres nerfs crâniens et périphériques, autre	04.07.43 ↔ Autre excision ou avulsion de nerf du tronc et du membre inférieur
04.04.00 ↔ Autre incision de nerf crânien et périphérique, SAP	04.07.99 ↔ Autre excision ou avulsion de nerf crânien et périphérique, autre
04.04.10 ↔ Autre incision du nerf acoustique	04.08.00 ↔ Fenestration des gaines du nerf optique, SAP
04.04.11 ↔ Autre incision de segment intracrânien d'autre nerf cérébral et ganglion nerveux	04.08.10 ↔ Autres opérations du nerf optique
04.04.20 ↔ Autre incision de nerf cérébral extracrânien	04.08.99 ↔ Fenestration des gaines du nerf optique, autre
04.04.30 ↔ Autre incision du plexus brachial	04.2X.00 ↔ Destruction de nerf et ganglion crânien et périphérique, SAP
04.04.31 ↔ Autre incision de nerf de l'épaule	04.2X.10 ↔ Destruction de nerf et ganglion intracrânien
04.04.32 ↔ Autre incision de nerf du bras et de la main	04.2X.20 ↔ Destruction de nerf crânien extracrânien
04.04.33 ↔ Autre incision de nerf du tronc et du membre inférieur	04.2X.30 ↔ Destruction du plexus brachial
04.04.99 ↔ Autre incision de nerf crânien et périphérique, autre	04.2X.31 ↔ Destruction de nerf de l'épaule
04.06.00 ↔ Autre excision de ganglion de nerf crânien ou périphérique, SAP	04.2X.32 ↔ Destruction de nerf du bras et de la main
04.06.10 ↔ Excision de ganglion intracrânien	04.2X.33 ↔ Destruction de nerf du tronc et du plexus lombo-sacré
04.06.20 ↔ Excision d'autre ganglion périphérique	04.2X.34 ↔ Destruction de nerf de la jambe et du pied
04.06.99 ↔ Autre excision de ganglion de nerf crânien ou périphérique, autre	04.2X.39 ↔ Destruction d'autre nerf et ganglion périphérique

04.2X.99 ↔ Destruction de nerf et ganglion crânien et périphérique, autre	04.42.00 ↔ Autre décompression de nerf crânien, SAP
04.3X.00 ↔ Suture de nerf crânien et périphérique, SAP	04.42.10 ↔ Autre décompression intracrânienne de nerf crânien
04.3X.10 ↔ Suture épineurale de nerf cérébral extracrânien, suture primaire	04.42.20 ↔ Autre décompression extracrânienne de nerf crânien
04.3X.11 ↔ Suture épineurale du plexus brachial, suture primaire	04.42.99 ↔ Autre décompression de nerf crânien, autre
04.3X.12 ↔ Suture épineurale de nerf de l'épaule, suture primaire	04.43.00 ↔ Libération du canal carpien, SAP
04.3X.13 ↔ Suture épineurale de nerf du bras, suture primaire	04.43.10 ↔ Libération du canal carpien par endoscopie
04.3X.14 ↔ Suture épineurale de nerf de la main, suture primaire	04.43.99 ↔ Libération du canal carpien, autre
04.3X.15 ↔ Suture épineurale de nerf du tronc, suture primaire	04.44 ↔ Libération du canal tarsien
04.3X.16 ↔ Suture épineurale de nerf de la jambe (plexus lombo-sacré, aine et plancher pelvien), suture primaire	04.49.00 ↔ Autre lyse d'adhérences ou décompression de nerf ou de ganglion périphérique, SAP
04.3X.17 ↔ Suture épineurale de nerf du pied, suture primaire	04.49.10 ↔ Autre lyse d'adhérences ou décompression du plexus brachial
04.3X.19 ↔ Suture épineurale d'autre nerf crânien ou périphérique, suture primaire	04.49.11 ↔ Autre lyse d'adhérences ou décompression de nerf de l'épaule
04.3X.20 ↔ Suture épineurale de nerf cérébral extracrânien, suture secondaire	04.49.12 ↔ Autre lyse d'adhérences ou décompression de nerf du bras
04.3X.21 ↔ Suture épineurale du plexus brachial, suture secondaire	04.49.13 ↔ Autre lyse d'adhérences ou décompression de nerf de la main
04.3X.22 ↔ Suture épineurale de nerf de l'épaule, suture secondaire	04.49.14 ↔ Autre lyse d'adhérences ou décompression du plexus lombo-sacré, de l'aine et du plancher pelvien
04.3X.23 ↔ Suture épineurale de nerf du bras, suture secondaire	04.49.15 ↔ Autre lyse d'adhérences ou décompression de nerf de la jambe
04.3X.24 ↔ Suture épineurale de nerf de la main, suture secondaire	04.49.16 ↔ Autre lyse d'adhérences ou décompression de nerf du pied
04.3X.25 ↔ Suture épineurale de nerf du tronc, suture secondaire	04.49.99 ↔ Autre lyse d'adhérences ou décompression d'autre nerf ou de ganglion périphérique, autre
04.3X.26 ↔ Suture épineurale de nerf de la jambe (plexus lombo-sacré, aine et plancher pelvien), suture secondaire	04.51.00 ↔ Greffe de nerf crânien ou périphérique, SAP
04.3X.27 ↔ Suture épineurale de nerf du pied, suture secondaire	04.51.09 ↔ Greffe de nerf crânien ou périphérique, autre
04.3X.29 ↔ Suture épineurale d'autre nerf crânien ou périphérique, suture secondaire	04.51.10 ↔ Greffe de nerf cérébral extracrânien
04.3X.30 ↔ Suture interfasciculaire de nerf cérébral extracrânien, suture primaire	04.51.11 ↔ Greffe de plexus brachial et de nerf de l'épaule
04.3X.31 ↔ Suture interfasciculaire du plexus brachial, suture primaire	04.51.12 ↔ Greffe de nerf du bras et de la main
04.3X.32 ↔ Suture interfasciculaire de nerf de l'épaule, suture primaire	04.51.13 ↔ Greffe de nerf du tronc et du membre inférieur
04.3X.33 ↔ Suture interfasciculaire de nerf du bras, suture primaire	04.51.19 ↔ Greffe d'autre nerf crânien ou périphérique
04.3X.34 ↔ Suture interfasciculaire de nerf de la main, suture primaire	04.6X.00 ↔ Transposition de nerf crânien et périphérique, SAP
04.3X.35 ↔ Suture interfasciculaire de nerf du tronc, suture primaire	04.6X.10 ↔ Transposition de nerf cérébral extracrânien avec suture épineurale primaire
04.3X.36 ↔ Suture interfasciculaire de nerf de la jambe (plexus lombo-sacré, aine et plancher pelvien), suture primaire	04.6X.11 ↔ Transposition de nerf cérébral extracrânien avec suture épineurale secondaire
04.3X.37 ↔ Suture interfasciculaire de nerf du pied, suture primaire	04.6X.12 ↔ Transposition de nerf cérébral extracrânien avec suture interfasciculaire primaire et secondaire
04.3X.39 ↔ Suture interfasciculaire d'autre nerf crânien ou périphérique, suture primaire	04.6X.20 ↔ Transposition du plexus brachial avec suture épineurale primaire
04.3X.40 ↔ Suture interfasciculaire de nerf cérébral extracrânien, suture secondaire	04.6X.21 ↔ Transposition du plexus brachial avec suture épineurale secondaire
04.3X.41 ↔ Suture interfasciculaire du plexus brachial, suture secondaire	04.6X.22 ↔ Transposition du plexus brachial avec suture interfasciculaire primaire
04.3X.42 ↔ Suture interfasciculaire de nerf de l'épaule, suture secondaire	04.6X.23 ↔ Transposition du plexus brachial avec suture interfasciculaire secondaire
04.3X.43 ↔ Suture interfasciculaire de nerf du bras, suture secondaire	04.6X.30 ↔ Transposition de nerf de l'épaule avec suture épineurale primaire et secondaire
04.3X.44 ↔ Suture interfasciculaire de nerf de la main, suture secondaire	04.6X.31 ↔ Transposition de nerf de l'épaule avec suture interfasciculaire primaire et secondaire
04.3X.45 ↔ Suture interfasciculaire de nerf du tronc, suture secondaire	04.6X.40 ↔ Transposition de nerf du bras avec suture épineurale primaire
04.3X.46 ↔ Suture interfasciculaire de nerf de la jambe (plexus lombo-sacré, aine et plancher pelvien), suture secondaire	04.6X.41 ↔ Transposition de nerf du bras avec suture épineurale secondaire
04.3X.47 ↔ Suture interfasciculaire de nerf du pied, suture secondaire	04.6X.42 ↔ Transposition de nerf du bras avec suture interfasciculaire primaire
04.3X.49 ↔ Suture interfasciculaire d'autre nerf crânien ou périphérique, suture secondaire	04.6X.43 ↔ Transposition de nerf du bras avec suture interfasciculaire secondaire
04.3X.99 ↔ Suture de nerf crânien et périphérique, autre	04.6X.50 ↔ Transposition de nerf du tronc et du membre inférieur avec suture épineurale primaire et secondaire
	04.6X.51 ↔ Transposition de nerf du tronc et du membre inférieur avec suture interfasciculaire primaire et secondaire
	04.6X.60 ↔ Transposition de nerf de la main avec suture interfasciculaire primaire et secondaire
	04.6X.70 ↔ Transposition avec neurolyse et décompression d'un nerf cérébral extracrânien

04.6X.71 ↔	Transposition avec neurolyse et décompression du plexus brachial ou d'un nerf de l'épaule	04.94.12 ↔	Révision sans remplacement d'électrode(s) de neurostimulateur périphérique, électrode en baguette, système à plusieurs électrodes
04.6X.72 ↔	Transposition avec neurolyse et décompression d'un nerf du bras	04.94.13 ↔	Révision sans remplacement d'électrode(s) de neurostimulateur périphérique, électrode à plaque, système à une électrode
04.6X.73 ↔	Transposition avec neurolyse et décompression d'un nerf de la main	04.94.14 ↔	Révision sans remplacement d'électrode(s) de neurostimulateur périphérique, électrode à plaque, système à plusieurs électrodes
04.6X.74 ↔	Transposition avec neurolyse et décompression d'un nerf du tronc et du membre inférieur	04.94.15 ↔	Révision sans remplacement d'une électrode de stimulation du nerf vague
04.6X.75 ↔	Transposition d'autre nerf crânien et périphérique	04.94.99 ↔	Révision sans remplacement d'électrode(s) de neurostimulateur périphérique, autre
04.6X.99 ↔	Transposition de nerf crânien et périphérique, autre	04.99.00 ↔	Autre opération de nerf crânien et périphérique, SAP
04.71 ↔	Anastomose entre nerfs hypoglosse et facial	04.99.10 ↔	Implantation ou remplacement de neuroprothèse périphérique
04.72 ↔	Anastomose entre nerfs accessoire et facial	04.99.11 ↔	Révision sans remplacement de neuroprothèse périphérique
04.73 ↔	Anastomose entre nerfs accessoire et hypoglosse	04.99.12 ↔	Ablation de neuroprothèse périphérique
04.74.00 ↔	Autre anastomose de nerf crânien ou périphérique, SAP	04.99.99 ↔	Autre opération de nerf crânien et périphérique, autre
04.74.10 ↔	Anastomose nerveuse facio-faciale	05.0 ↔	Section de nerf ou de ganglion sympathique
04.74.11 ↔	Anastomose entre nerf intercostal et interfasciculaire	05.21 ↔	Excision de ganglion sphéno-palatinal
04.74.99 ↔	Autre anastomose de nerf crânien ou périphérique, autre	05.22 ↔	Sympathectomie cervicale
04.75 ↔	Révision de réparation antérieure de nerf crânien et périphérique	05.23 ↔	Sympathectomie lombaire
04.76 ↔	Réparation de traumatisme ancien de nerf crânien et périphérique	05.24 ↔	Sympathectomie présacrée
04.79.10 ↔	Transplantation et transposition de nerf cérébral extracrânien, avec suture épineurale	05.25 ↔	Sympathectomie périartérielle
04.79.11 ↔	Transplantation et transposition du plexus brachial, avec suture épineurale	05.26 ↔	Sympathectomie thoracique
04.79.12 ↔	Transplantation et transposition de nerf de l'épaule, avec suture épineurale	05.29 ↔	Autre sympathectomie et excision de ganglion
04.79.13 ↔	Transplantation et transposition de nerf du bras et de la main, avec suture épineurale	05.81 ↔	Réparation de nerf ou de ganglion sympathique
04.79.14 ↔	Transplantation et transposition de nerf du tronc et du membre inférieur, avec suture épineurale	05.89 ↔	Autres opérations de nerf ou de ganglion sympathique
04.79.19 ↔	Transplantation et transposition d'autre nerf, avec suture épineurale	29.92 ↔	Section du nerf glossopharyngien
04.79.20 ↔	Transplantation et transposition de nerf avec suture interfasciculaire	31.91 ↔	Section de nerf laryngé
04.79.21 ↔	Transplantation et transposition de nerf cérébral extracrânien, avec suture interfasciculaire	33.31 ↔	Destruction du nerf phrénique pour collapsothérapie du poumon
04.79.22 ↔	Transplantation et transposition du plexus brachial, avec suture interfasciculaire	81.82.46 ↔	Réparation de la coiffe des rotateurs, transfert du tendon du grand dorsal
04.79.23 ↔	Transplantation et transposition de nerf de l'épaule, avec suture interfasciculaire	81.82.47 ↔	Réparation de la coiffe des rotateurs, transfert du tendon du grand pectoral
04.79.24 ↔	Transplantation et transposition de nerf du bras et de la main, avec suture interfasciculaire	83.43.10 ↔	Prélèvement de lambeau myocutané pour greffe
04.79.25 ↔	Transplantation et transposition de nerf du tronc et du membre inférieur, avec suture interfasciculaire	83.43.11 ↔	Prélèvement de lambeau ostéomyocutané ou ostéofasciocutané pour greffe
04.79.29 ↔	Transplantation et transposition d'autre nerf, avec suture interfasciculaire	83.43.99 ↔	Excision (prélèvement) de muscle ou de fascia pour greffe, autre
04.79.99 ↔	Autre plastie de nerf, autre	83.71.10 ↔	Avancement de tendon, tête et cou
04.93.10 ↔	Ablation d'électrode(s) de neurostimulateur périphérique, électrode en baguette, système à une électrode	83.71.11 ↔	Avancement de tendon, épaule et aisselle
04.93.11 ↔	Ablation d'électrode(s) de neurostimulateur périphérique, électrode en baguette, système à plusieurs électrodes	83.71.12 ↔	Avancement de tendon, bras et coude
04.93.20 ↔	Ablation d'électrode(s) de neurostimulateur périphérique, électrode à plaque, système à une électrode	83.71.13 ↔	Avancement de tendon, avant-bras
04.93.21 ↔	Ablation d'électrode(s) de neurostimulateur périphérique, électrode à plaque, système à plusieurs électrodes	83.71.14 ↔	Avancement de tendon, paroi thoracique, abdomen et dos
04.93.40 ↔	Enlèvement d'électrode du nerf vague	83.71.15 ↔	Avancement de tendon, région inguino-génitale et fesses
04.93.99 ↔	Ablation d'électrode(s) de neurostimulateur périphérique, autre	83.71.16 ↔	Avancement de tendon, membre inférieur
04.94.11 ↔	Révision sans remplacement d'électrode(s) de neurostimulateur périphérique, électrode en baguette, système à une électrode	83.71.19 ↔	Avancement de tendon, autre site
		83.71.99 ↔	Avancement de tendon, autre
		83.75.10 ↔	Transfert ou transplantation de tendon, tête et cou
		83.75.11 ↔	Transfert ou transplantation de tendon, épaule et aisselle
		83.75.12 ↔	Transfert ou transplantation de tendon, bras et coude
		83.75.13 ↔	Transfert ou transplantation de tendon, avant-bras
		83.75.14 ↔	Transfert ou transplantation de tendon, paroi thoracique, abdomen et dos
		83.75.15 ↔	Transfert ou transplantation de tendon, région inguino-génitale et fesses
		83.75.16 ↔	Transfert ou transplantation de tendon, membre inférieur
		83.75.19 ↔	Transfert ou transplantation de tendon, autre site
		83.76.10 ↔	Autre transposition de tendon, tête et cou
		83.76.11 ↔	Autre transposition de tendon, épaule et aisselle

83.76.12 ↔	Autre transposition de tendon, bras et coude	83.82.22 ↔	Grefe de lambeau musculaire ou fascial local, bras et coude
83.76.13 ↔	Autre transposition de tendon, avant-bras	83.82.23 ↔	Grefe de lambeau musculaire ou fascial local, avant-bras
83.76.14 ↔	Autre transposition de tendon, paroi thoracique et dos	83.82.24 ↔	Grefe de lambeau musculaire ou fascial local, paroi thoracique, abdomen et dos
83.76.15 ↔	Autre transposition de tendon, région inguino-génitale et fesses	83.82.25 ↔	Grefe de lambeau musculaire ou fascial local, région inguino-génitale et fesses
83.76.16 ↔	Autre transposition de tendon, membre inférieur	83.82.26 ↔	Grefe de lambeau musculaire ou fascial local, membre inférieur
83.76.19 ↔	Autre transposition de tendon, autre site	83.82.29 ↔	Grefe de lambeau musculaire ou fascial local, autre site
83.79 ↔	Autre transposition de muscle	83.82.30 ↔	Grefe de lambeau ostéomyocutané ou ostéofasciocutané, tête et cou
83.81.10 ↔	Grefe de tendon, tête et cou	83.82.31 ↔	Grefe de lambeau ostéomyocutané ou ostéofasciocutané, épaule et aisselle
83.81.11 ↔	Grefe de tendon, épaule et aisselle	83.82.32 ↔	Grefe de lambeau ostéomyocutané ou ostéofasciocutané, bras et coude
83.81.12 ↔	Grefe de tendon, bras et coude	83.82.33 ↔	Grefe de lambeau ostéomyocutané ou ostéofasciocutané, avant-bras
83.81.13 ↔	Grefe de tendon, avant-bras	83.82.34 ↔	Grefe de lambeau ostéomyocutané ou ostéofasciocutané, paroi thoracique, abdomen et dos
83.81.14 ↔	Grefe de tendon, paroi thoracique, abdomen et dos	83.82.35 ↔	Grefe de lambeau ostéomyocutané ou ostéofasciocutané, région inguino-génitale et fesses
83.81.15 ↔	Grefe de tendon, région inguino-génitale et fesses	83.82.36 ↔	Grefe de lambeau ostéomyocutané ou ostéofasciocutané, membre inférieur
83.81.16 ↔	Grefe de tendon, membre inférieur	83.82.39 ↔	Grefe de lambeau ostéomyocutané ou ostéofasciocutané, autre site
83.81.19 ↔	Grefe de tendon, autre site		
83.82.10 ↔	Grefe de fascia, tête et cou		
83.82.11 ↔	Grefe de fascia, épaule et aisselle		
83.82.12 ↔	Grefe de fascia, bras et coude		
83.82.13 ↔	Grefe de fascia, avant-bras		
83.82.14 ↔	Grefe de fascia, paroi thoracique, abdomen et dos		
83.82.15 ↔	Grefe de fascia, région inguino-génitale et fesses		
83.82.16 ↔	Grefe de fascia, membre inférieur		
83.82.19 ↔	Grefe de fascia, autre site		
83.82.20 ↔	Grefe de lambeau musculaire ou fascial local, tête et cou		
83.82.21 ↔	Grefe de lambeau musculaire ou fascial local, épaule et aisselle		

Procédure I08-9

02.51.00 ↔	Synangiose, SAP	04.06.20 ↔	Excision d'autre ganglion périphérique
02.51.11 ↔	EDAS (encéphalo-duro-artério-synangiose)	04.06.99 ↔	Autre excision de ganglion de nerf crânien ou périphérique, autre
02.51.12 ↔	EDAS (encéphalo-duro-artério-synangiose), application de la dure-mère inversée sur le cortex cérébral	04.07.00 ↔	Autre excision ou avulsion de nerf crânien et périphérique, SAP
02.51.13 ↔	EDAS (encéphalo-duro-artério-synangiose), application d'une artère et de la dure-mère inversée sur le cortex cérébral	04.07.10 ↔	Excision (prélèvement) de nerf pour greffe
02.51.14 ↔	EMS (encéphalo-myo-synangiose)	04.07.11 ↔	Ablation de greffon nerveux
02.51.15 ↔	EGPS (encéphalo-galéo-périosto-synangiose)	04.07.20 ↔	Autre excision ou avulsion de nerf intracrânien
02.51.99 ↔	Synangiose, autre	04.07.30 ↔	Autre excision ou avulsion de nerf cérébral extracrânien
04.03.00 ↔	Section ou écrasement d'autres nerfs crâniens et périphérique, SAP	04.07.40 ↔	Autre excision ou avulsion du plexus brachial
04.03.10 ↔	Section ou écrasement du nerf acoustique	04.07.41 ↔	Autre excision ou avulsion de nerf de l'épaule
04.03.11 ↔	Section ou écrasement de segment intracrânien d'autre nerf cérébral et ganglion nerveux	04.07.42 ↔	Autre excision ou avulsion de nerf du bras et de la main
04.03.20 ↔	Section ou écrasement de nerf cérébral extracrânien	04.07.43 ↔	Autre excision ou avulsion de nerf du tronc et du membre inférieur
04.03.30 ↔	Section ou écrasement du plexus brachial	04.07.99 ↔	Autre excision ou avulsion de nerf crânien et périphérique, autre
04.03.31 ↔	Section ou écrasement de nerf de l'épaule	04.08.00 ↔	Fenestration des gaines du nerf optique, SAP
04.03.32 ↔	Section ou écrasement de nerf du bras et de la main	04.08.10 ↔	Autres opérations du nerf optique
04.03.33 ↔	Section ou écrasement de nerf du tronc et du membre inférieur	04.08.99 ↔	Fenestration des gaines du nerf optique, autre
04.03.99 ↔	Section ou écrasement d'autres nerfs crâniens et périphériques, autre	04.2X.00 ↔	Destruction de nerf et ganglion crânien et périphérique, SAP
04.04.00 ↔	Autre incision de nerf crânien et périphérique, SAP	04.2X.10 ↔	Destruction de nerf et ganglion intracrânien
04.04.10 ↔	Autre incision du nerf acoustique	04.2X.20 ↔	Destruction de nerf crânien extracrânien
04.04.11 ↔	Autre incision de segment intracrânien d'autre nerf cérébral et ganglion nerveux	04.2X.30 ↔	Destruction du plexus brachial
04.04.20 ↔	Autre incision de nerf cérébral extracrânien	04.2X.31 ↔	Destruction de nerf de l'épaule
04.04.30 ↔	Autre incision du plexus brachial	04.2X.32 ↔	Destruction de nerf du bras et de la main
04.04.31 ↔	Autre incision de nerf de l'épaule	04.2X.33 ↔	Destruction de nerf du tronc et du plexus lombo-sacré
04.04.32 ↔	Autre incision de nerf du bras et de la main	04.2X.34 ↔	Destruction de nerf de la jambe et du pied
04.04.33 ↔	Autre incision de nerf du tronc et du membre inférieur	04.2X.39 ↔	Destruction d'autre nerf et ganglion périphérique
04.04.99 ↔	Autre incision de nerf crânien et périphérique, autre	04.2X.99 ↔	Destruction de nerf et ganglion crânien et périphérique, autre
04.06.00 ↔	Autre excision de ganglion de nerf crânien ou périphérique, SAP	04.3X.00 ↔	Suture de nerf crânien et périphérique, SAP
04.06.10 ↔	Excision de ganglion intracrânien	04.3X.10 ↔	Suture épineurale de nerf cérébral extracrânien, suture primaire
		04.3X.11 ↔	Suture épineurale du plexus brachial, suture primaire

04.3X.12 ↔ Suture épineurale de nerf de l'épaule, suture primaire	04.43.99 ↔ Libération du canal carpien, autre
04.3X.13 ↔ Suture épineurale de nerf du bras, suture primaire	04.44 ↔ Libération du canal tarsien
04.3X.14 ↔ Suture épineurale de nerf de la main, suture primaire	04.49.00 ↔ Autre lyse d'adhérences ou décompression de nerf ou de ganglion périphérique, SAP
04.3X.15 ↔ Suture épineurale de nerf du tronc, suture primaire	04.49.10 ↔ Autre lyse d'adhérences ou décompression du plexus brachial
04.3X.16 ↔ Suture épineurale de nerf de la jambe (plexus lombo-sacré, aine et plancher pelvien), suture primaire	04.49.11 ↔ Autre lyse d'adhérences ou décompression de nerf de l'épaule
04.3X.17 ↔ Suture épineurale de nerf du pied, suture primaire	04.49.12 ↔ Autre lyse d'adhérences ou décompression de nerf du bras
04.3X.19 ↔ Suture épineurale d'autre nerf crânien ou périphérique, suture primaire	04.49.13 ↔ Autre lyse d'adhérences ou décompression de nerf de la main
04.3X.20 ↔ Suture épineurale de nerf cérébral extracrânien, suture secondaire	04.49.14 ↔ Autre lyse d'adhérences ou décompression du plexus lombo-sacré, de l'aine et du plancher pelvien
04.3X.21 ↔ Suture épineurale du plexus brachial, suture secondaire	04.49.15 ↔ Autre lyse d'adhérences ou décompression de nerf de la jambe
04.3X.22 ↔ Suture épineurale de nerf de l'épaule, suture secondaire	04.49.16 ↔ Autre lyse d'adhérences ou décompression de nerf du pied
04.3X.23 ↔ Suture épineurale de nerf du bras, suture secondaire	04.49.99 ↔ Autre lyse d'adhérences ou décompression d'autre nerf ou de ganglion périphérique, autre
04.3X.24 ↔ Suture épineurale de nerf de la main, suture secondaire	04.51.00 ↔ Greffe de nerf crânien ou périphérique, SAP
04.3X.25 ↔ Suture épineurale de nerf du tronc, suture secondaire	04.51.09 ↔ Greffe de nerf crânien ou périphérique, autre
04.3X.26 ↔ Suture épineurale de nerf de la jambe (plexus lombo-sacré, aine et plancher pelvien), suture secondaire	04.51.10 ↔ Greffe de nerf cérébral extracrânien
04.3X.27 ↔ Suture épineurale de nerf du pied, suture secondaire	04.51.11 ↔ Greffe de plexus brachial et de nerf de l'épaule
04.3X.29 ↔ Suture épineurale d'autre nerf crânien ou périphérique, suture secondaire	04.51.12 ↔ Greffe de nerf du bras et de la main
04.3X.30 ↔ Suture interfasciculaire de nerf cérébral extracrânien, suture primaire	04.51.13 ↔ Greffe de nerf du tronc et du membre inférieur
04.3X.31 ↔ Suture interfasciculaire du plexus brachial, suture primaire	04.51.19 ↔ Greffe d'autre nerf crânien ou périphérique
04.3X.32 ↔ Suture interfasciculaire de nerf de l'épaule, suture primaire	04.6X.00 ↔ Transposition de nerf crânien et périphérique, SAP
04.3X.33 ↔ Suture interfasciculaire de nerf du bras, suture primaire	04.6X.10 ↔ Transposition de nerf cérébral extracrânien avec suture épineurale primaire
04.3X.34 ↔ Suture interfasciculaire de nerf de la main, suture primaire	04.6X.11 ↔ Transposition de nerf cérébral extracrânien avec suture épineurale secondaire
04.3X.35 ↔ Suture interfasciculaire de nerf du tronc, suture primaire	04.6X.12 ↔ Transposition de nerf cérébral extracrânien avec suture interfasciculaire primaire et secondaire
04.3X.36 ↔ Suture interfasciculaire de nerf de la jambe (plexus lombo-sacré, aine et plancher pelvien), suture primaire	04.6X.20 ↔ Transposition du plexus brachial avec suture épineurale primaire
04.3X.37 ↔ Suture interfasciculaire de nerf du pied, suture primaire	04.6X.21 ↔ Transposition du plexus brachial avec suture épineurale secondaire
04.3X.39 ↔ Suture interfasciculaire d'autre nerf crânien ou périphérique, suture primaire	04.6X.22 ↔ Transposition du plexus brachial avec suture interfasciculaire primaire
04.3X.40 ↔ Suture interfasciculaire de nerf cérébral extracrânien, suture secondaire	04.6X.23 ↔ Transposition du plexus brachial avec suture interfasciculaire secondaire
04.3X.41 ↔ Suture interfasciculaire du plexus brachial, suture secondaire	04.6X.30 ↔ Transposition de nerf de l'épaule avec suture épineurale primaire et secondaire
04.3X.42 ↔ Suture interfasciculaire de nerf de l'épaule, suture secondaire	04.6X.31 ↔ Transposition de nerf de l'épaule avec suture interfasciculaire primaire et secondaire
04.3X.43 ↔ Suture interfasciculaire de nerf du bras, suture secondaire	04.6X.40 ↔ Transposition de nerf du bras avec suture épineurale primaire
04.3X.44 ↔ Suture interfasciculaire de nerf de la main, suture secondaire	04.6X.41 ↔ Transposition de nerf du bras avec suture épineurale secondaire
04.3X.45 ↔ Suture interfasciculaire de nerf du tronc, suture secondaire	04.6X.42 ↔ Transposition de nerf du bras avec suture interfasciculaire primaire
04.3X.46 ↔ Suture interfasciculaire de nerf de la jambe (plexus lombo-sacré, aine et plancher pelvien), suture secondaire	04.6X.43 ↔ Transposition de nerf du bras avec suture interfasciculaire secondaire
04.3X.47 ↔ Suture interfasciculaire de nerf du pied, suture secondaire	04.6X.50 ↔ Transposition de nerf du tronc et du membre inférieur avec suture épineurale primaire et secondaire
04.3X.49 ↔ Suture interfasciculaire d'autre nerf crânien ou périphérique, suture secondaire	04.6X.51 ↔ Transposition de nerf du tronc et du membre inférieur avec suture interfasciculaire primaire et secondaire
04.3X.99 ↔ Suture de nerf crânien et périphérique, autre	04.6X.60 ↔ Transposition de nerf de la main avec suture interfasciculaire primaire et secondaire
04.42.00 ↔ Autre décompression de nerf crânien, SAP	04.6X.70 ↔ Transposition avec neurolyse et décompression d'un nerf cérébral extracrânien
04.42.10 ↔ Autre décompression intracrânienne de nerf crânien	04.6X.71 ↔ Transposition avec neurolyse et décompression du plexus brachial ou d'un nerf de l'épaule
04.42.20 ↔ Autre décompression extracrânienne de nerf crânien	04.6X.72 ↔ Transposition avec neurolyse et décompression d'un nerf du bras
04.42.99 ↔ Autre décompression de nerf crânien, autre	04.6X.73 ↔ Transposition avec neurolyse et décompression d'un nerf de la main
04.43.00 ↔ Libération du canal carpien, SAP	
04.43.10 ↔ Libération du canal carpien par endoscopie	

04.6X.74 ↔	Transposition avec neurolyse et décompression d'un nerf du tronc et du membre inférieur	04.94.14 ↔	Révision sans remplacement d'électrode(s) de neurostimulateur périphérique, électrode à plaque, système à plusieurs électrodes
04.6X.75 ↔	Transposition d'autre nerf crânien et périphérique	04.94.15 ↔	Révision sans remplacement d'une électrode de stimulation du nerf vague
04.6X.99 ↔	Transposition de nerf crânien et périphérique, autre	04.94.99 ↔	Révision sans remplacement d'électrode(s) de neurostimulateur périphérique, autre
04.71 ↔	Anastomose entre nerfs hypoglosse et facial	04.99.00 ↔	Autre opération de nerf crânien et périphérique, SAP
04.72 ↔	Anastomose entre nerfs accessoire et facial	04.99.10 ↔	Implantation ou remplacement de neuroprothèse périphérique
04.73 ↔	Anastomose entre nerfs accessoire et hypoglosse	04.99.11 ↔	Révision sans remplacement de neuroprothèse périphérique
04.74.00 ↔	Autre anastomose de nerf crânien ou périphérique, SAP	04.99.12 ↔	Ablation de neuroprothèse périphérique
04.74.10 ↔	Anastomose nerveuse facio-faciale	04.99.99 ↔	Autre opération de nerf crânien et périphérique, autre
04.74.11 ↔	Anastomose entre nerf intercostal et interfasciculaire	05.0 ↔	Section de nerf ou de ganglion sympathique
04.74.99 ↔	Autre anastomose de nerf crânien ou périphérique, autre	05.21 ↔	Excision de ganglion sphéno-palatinal
04.75 ↔	Révision de réparation antérieure de nerf crânien et périphérique	05.22 ↔	Sympathectomie cervicale
04.76 ↔	Réparation de traumatisme ancien de nerf crânien et périphérique	05.23 ↔	Sympathectomie lombaire
04.79.10 ↔	Transplantation et transposition de nerf cérébral extracrânien, avec suture épineurale	05.24 ↔	Sympathectomie présacrée
04.79.11 ↔	Transplantation et transposition du plexus brachial, avec suture épineurale	05.25 ↔	Sympathectomie périartérielle
04.79.12 ↔	Transplantation et transposition de nerf de l'épaule, avec suture épineurale	05.26 ↔	Sympathectomie thoracique
04.79.13 ↔	Transplantation et transposition de nerf du bras et de la main, avec suture épineurale	05.29 ↔	Autre sympathectomie et excision de ganglion
04.79.14 ↔	Transplantation et transposition de nerf du tronc et du membre inférieur, avec suture épineurale	05.81 ↔	Réparation de nerf ou de ganglion sympathique
04.79.19 ↔	Transplantation et transposition d'autre nerf, avec suture épineurale	05.89 ↔	Autres opérations de nerf ou de ganglion sympathique
04.79.20 ↔	Transplantation et transposition de nerf avec suture interfasciculaire	29.92 ↔	Section du nerf glossopharyngien
04.79.21 ↔	Transplantation et transposition de nerf cérébral extracrânien, avec suture interfasciculaire	31.91 ↔	Section de nerf laryngé
04.79.22 ↔	Transplantation et transposition du plexus brachial, avec suture interfasciculaire	33.31 ↔	Destruction du nerf phrénique pour collapsothérapie du poumon
04.79.23 ↔	Transplantation et transposition de nerf de l'épaule, avec suture interfasciculaire	38.04.00 ↔	Incision de l'aorte, SAP
04.79.24 ↔	Transplantation et transposition de nerf du bras et de la main, avec suture interfasciculaire	38.04.10 ↔	Incision de l'aorte ascendante et de la crosse aortique
04.79.25 ↔	Transplantation et transposition de nerf du tronc et du membre inférieur, avec suture interfasciculaire	38.04.20 ↔	Incision de l'aorte descendante
04.79.29 ↔	Transplantation et transposition d'autre nerf, avec suture interfasciculaire	38.04.30 ↔	Incision de l'aorte abdominale
04.79.99 ↔	Autre plastie de nerf, autre	38.04.99 ↔	Incision de l'aorte, autre
04.93.10 ↔	Ablation d'électrode(s) de neurostimulateur périphérique, électrode en baguette, système à une électrode	38.05.00 ↔	Incision d'autres vaisseaux thoraciques, SAP
04.93.11 ↔	Ablation d'électrode(s) de neurostimulateur périphérique, électrode en baguette, système à plusieurs électrodes	38.05.10 ↔	Incision d'autres artères thoraciques
04.93.20 ↔	Ablation d'électrode(s) de neurostimulateur périphérique, électrode à plaque, système à une électrode	38.05.20 ↔	Incision de veines thoraciques, SAP
04.93.21 ↔	Ablation d'électrode(s) de neurostimulateur périphérique, électrode à plaque, système à plusieurs électrodes	38.05.21 ↔	Incision de veines thoraciques profondes
04.93.40 ↔	Enlèvement d'électrode du nerf vague	38.05.29 ↔	Incision de veines thoraciques, autre
04.93.99 ↔	Ablation d'électrode(s) de neurostimulateur périphérique, autre	38.05.99 ↔	Incision d'autres vaisseaux thoraciques, autre
04.94.11 ↔	Révision sans remplacement d'électrode(s) de neurostimulateur périphérique, électrode en baguette, système à une électrode	38.06.00 ↔	Incision d'artères abdominales, SAP
04.94.12 ↔	Révision sans remplacement d'électrode(s) de neurostimulateur périphérique, électrode en baguette, système à plusieurs électrodes	38.06.10 ↔	Incision d'artères viscérales, SAP
04.94.13 ↔	Révision sans remplacement d'électrode(s) de neurostimulateur périphérique, électrode à plaque, système à une électrode	38.06.11 ↔	Incision du tronc coeliaque
		38.06.12 ↔	Incision de l'artère gastrique
		38.06.13 ↔	Incision de l'artère hépatique
		38.06.14 ↔	Incision de l'artère splénique
		38.06.15 ↔	Incision de l'artère rénale
		38.06.16 ↔	Incision de l'artère mésentérique
		38.06.17 ↔	Incision de l'artère lombaire
		38.06.18 ↔	Incision de l'artère iliaque
		38.06.19 ↔	Incision d'artères viscérales, autre
		38.06.99 ↔	Incision d'artères abdominales, autre
		38.07.00 ↔	Incision de veines abdominales, SAP
		38.07.10 ↔	Incision de veines abdominales profondes, SAP
		38.07.11 ↔	Incision de la veine cave inférieure
		38.07.12 ↔	Incision de la veine iliaque
		38.07.19 ↔	Incision de veines abdominales profondes, autre
		38.07.99 ↔	Incision de veines abdominales, autre
		38.12 ↔	Endartériectomie d'autres vaisseaux de la tête et du cou
		38.13 ↔	Endartériectomie de vaisseaux de membre supérieur
		38.14.10 ↔	Endartériectomie de l'aorte ascendante et de la crosse aortique
		38.14.20 ↔	Endartériectomie de l'aorte descendante
		38.14.30 ↔	Endartériectomie de l'aorte abdominale
		38.14.99 ↔	Endartériectomie de l'aorte, autre
		38.15.10 ↔	Endartériectomie de l'artère sous-clavière
		38.15.20 ↔	Endartériectomie du tronc brachio-céphalique
		38.15.30 ↔	Endartériectomie de l'artère pulmonaire

38.15.40 ↔	Endartériectomie de la veine pulmonaire	38.35.28 ↔	Résection de veines thoraciques et d'autres veines profondes, avec anastomose
38.15.99 ↔	Endartériectomie d'autres vaisseaux thoraciques, autre	38.35.29 ↔	Résection de veines thoraciques, avec anastomose, autre
38.16.09 ↔	Endartériectomie et endoveinectomie de vaisseaux abdominaux, autre	38.35.99 ↔	Résection de vaisseaux thoraciques, avec anastomose, autre
38.16.11 ↔	Endartériectomie du tronc coeliaque	38.36.00 ↔	Résection d'artères abdominales, avec anastomose, SAP
38.16.12 ↔	Endartériectomie de l'artère gastrique	38.36.10 ↔	Résection d'artères viscérales, avec anastomose, SAP
38.16.13 ↔	Endartériectomie de l'artère hépatique	38.36.11 ↔	Résection du tronc coeliaque, avec anastomose
38.16.14 ↔	Endartériectomie de l'artère splénique	38.36.12 ↔	Résection de l'artère gastrique, avec anastomose
38.16.15 ↔	Endartériectomie de l'artère rénale	38.36.13 ↔	Résection de l'artère hépatique, avec anastomose
38.16.16 ↔	Endartériectomie de l'artère mésentérique	38.36.14 ↔	Résection de l'artère splénique, avec anastomose
38.16.17 ↔	Endartériectomie de l'artère lombaire	38.36.15 ↔	Résection de l'artère rénale, avec anastomose
38.16.18 ↔	Endartériectomie de l'artère iliaque	38.36.16 ↔	Résection de l'artère mésentérique, avec anastomose
38.16.21 ↔	Endoveinectomie de la veine iliaque	38.36.17 ↔	Résection de l'artère iliaque, avec anastomose
38.18.09 ↔	Endartériectomie et endoveinectomie de vaisseaux de membre inférieur, autre	38.36.19 ↔	Résection d'artères viscérales, avec anastomose, autre
38.18.10 ↔	Endartériectomie de l'artère fémorale (commune) (superficielle)	38.36.99 ↔	Résection d'artères abdominales, avec anastomose, autre
38.18.11 ↔	Endartériectomie de l'artère fémorale profonde	38.37.00 ↔	Résection de veines abdominales, avec anastomose, SAP
38.18.12 ↔	Endartériectomie de l'artère poplitée	38.37.10 ↔	Résection de veines abdominales profondes, avec anastomose, SAP
38.18.21 ↔	Endoveinectomie de la veine fémorale	38.37.11 ↔	Résection de la veine cave inférieure, avec anastomose
38.32.10 ↔	Résection d'artères extracrâniennes de la tête et du cou, avec anastomose	38.37.12 ↔	Résection de la veine iliaque, avec anastomose
38.32.21 ↔	Résection de la veine jugulaire, avec anastomose	38.37.19 ↔	Résection de veines abdominales profondes, avec anastomose, autre
38.32.22 ↔	Résection de veines extracrâniennes superficielles de la tête et du cou, avec anastomose	38.37.99 ↔	Résection de veines abdominales, avec anastomose, autre
38.32.99 ↔	Résection d'autres vaisseaux de la tête et du cou, avec anastomose, autre	38.38.00 ↔	Résection d'artères de membre inférieur, avec anastomose, SAP
38.33.00 ↔	Résection de vaisseaux de membre supérieur avec anastomose, SAP	38.38.10 ↔	Résection de l'artère fémorale (commune) (superficielle), avec anastomose
38.33.10 ↔	Résection d'artères de membre supérieur avec anastomose, SAP	38.38.11 ↔	Résection de l'artère fémorale profonde, avec anastomose
38.33.11 ↔	Résection d'artères de membre supérieur avec anastomose	38.38.12 ↔	Résection de l'artère poplitée, avec anastomose
38.33.12 ↔	Résection de l'artère cubitale, avec anastomose	38.38.99 ↔	Résection d'artères de membre inférieur, avec anastomose, autre
38.33.13 ↔	Résection d'autres artères de l'avant-bras, avec anastomose	38.39.00 ↔	Résection de veines de membre inférieur, avec anastomose, SAP
38.33.14 ↔	Résection d'artères de la main, avec anastomose	38.39.10 ↔	Résection de veines de membre inférieur avec anastomose, veines profondes
38.33.20 ↔	Résection de veines de membre supérieur, avec anastomose, SAP	38.39.99 ↔	Résection de veines de membre inférieur, avec anastomose, autre
38.33.21 ↔	Résection de la veine axillaire, avec anastomose	38.42 ↔	Résection d'autres vaisseaux de la tête et du cou, avec remplacement
38.33.22 ↔	Résection d'autres veines profondes de membre supérieur, avec anastomose	38.43.00 ↔	Résection de vaisseaux de membre supérieur, avec remplacement, SAP
38.33.23 ↔	Résection de veines superficielles de membre supérieur, avec anastomose	38.43.10 ↔	Résection d'artères de membre supérieur, avec remplacement
38.33.99 ↔	Résection de vaisseaux de membre supérieur avec anastomose, autre	38.43.11 ↔	Résection de l'artère axillaire, avec remplacement
38.34.00 ↔	Résection de l'aorte, avec anastomose, SAP	38.43.20 ↔	Résection de veines de membre supérieur, avec remplacement, SAP
38.34.10 ↔	Résection de l'aorte ascendante et de la crosse aortique, avec anastomose	38.43.21 ↔	Résection de la veine axillaire, avec remplacement
38.34.20 ↔	Résection de l'aorte descendante, avec anastomose	38.43.28 ↔	Résection d'autres veines profondes de membre supérieur, avec remplacement
38.34.30 ↔	Résection de l'aorte abdominale, avec anastomose	38.43.29 ↔	Résection de veines de membre supérieur, avec remplacement, autre
38.34.99 ↔	Résection de l'aorte, avec anastomose, autre	38.43.99 ↔	Résection de vaisseaux de membre supérieur, avec remplacement, autre
38.35.00 ↔	Résection de vaisseaux thoraciques, avec anastomose, SAP	38.44.00 ↔	Résection de l'aorte abdominale, avec remplacement, SAP
38.35.10 ↔	Résection d'artères thoraciques, avec anastomose, SAP	38.44.10 ↔	Résection de l'aorte abdominale, par voie suprarénale, avec remplacement
38.35.11 ↔	Résection de l'artère sous-clavière, avec anastomose	38.44.11 ↔	Résection de l'aorte abdominale, par voie infrarénale, avec remplacement
38.35.12 ↔	Résection du tronc brachio-céphalique, avec anastomose	38.44.12 ↔	Résection de l'aorte abdominale, par voie juxtarrénale, avec remplacement
38.35.13 ↔	Résection de l'artère pulmonaire, avec anastomose		
38.35.19 ↔	Résection d'artères thoraciques, avec anastomose, autre		
38.35.20 ↔	Résection de veines thoraciques, avec anastomose, SAP		
38.35.21 ↔	Résection de la veine pulmonaire, avec anastomose		
38.35.22 ↔	Résection de la veine sous-clavière, avec anastomose		
38.35.23 ↔	Résection de la veine cave supérieure, avec anastomose		

38.44.99 ↔ Résection de l'aorte abdominale, avec remplacement, autre	38.57 ↔ Ligature et stripping de veines variqueuses abdominales
38.45.00 ↔ Résection de vaisseau thoracique, avec remplacement, SAP	38.59.00 ↔ Ligature et stripping de veines variqueuses des membres inférieurs, SAP
38.45.10 ↔ Résection de l'aorte thoracique avec remplacement, SAP	38.59.10 ↔ Ligature, excision et stripping de veines variqueuses et veines perforantes des membres inférieurs (en tant qu'intervention indépendante)
38.45.12 ↔ Résection de l'aorte thoracique, avec remplacement	38.59.20 ↔ Crossectomie et stripping de veines variqueuses des membres inférieurs, SAP
38.45.13 ↔ Résection de l'aorte thoraco-abdominale, avec remplacement	38.59.21 ↔ Crossectomie et stripping de la veine grande saphène
38.45.14 ↔ Résection de l'aorte thoracique avec remplacement par prothèse hybride	38.59.22 ↔ Crossectomie et stripping de la veine petite saphène
38.45.15 ↔ Résection de l'aorte ascendante, avec remplacement	38.59.23 ↔ Crossectomie et stripping des veines grande et petite saphène
38.45.16 ↔ Résection de la crosse aortique, avec remplacement	38.59.30 ↔ Crossectomie (isolée), SAP
38.45.17 ↔ Résection de l'aorte ascendante ainsi que de la crosse aortique, avec remplacement	38.59.31 ↔ Crossectomie (isolée), veine grande saphène
38.45.19 ↔ Résection de l'aorte thoracique avec remplacement, autre	38.59.32 ↔ Crossectomie (isolée), veine petite saphène
38.45.20 ↔ Résection d'autres vaisseaux thoraciques, avec remplacement, SAP	38.59.33 ↔ Crossectomie (isolée), veines grande et petite saphène
38.45.21 ↔ Résection de l'artère pulmonaire, avec remplacement	38.59.40 ↔ Traitement de veines variqueuses par laser local
38.45.22 ↔ Résection du tronc brachio-céphalique, avec remplacement	38.59.50 ↔ Traitement endoluminal de veines variqueuses
38.45.29 ↔ Résection d'autres artères thoraciques, avec remplacement	38.59.51 ↔ Traitement de veines variqueuses par laser endoveineux [EVLV]
38.45.30 ↔ Résection de veine thoracique, avec remplacement, SAP	38.59.52 ↔ Ablation endoveineuse de veines variqueuses par radiofréquence
38.45.31 ↔ Résection de la veine cave supérieure, avec remplacement	38.59.59 ↔ Traitement endoluminal de veines variqueuses, autre
38.45.38 ↔ Résection d'autres veines thoraciques profondes, avec remplacement	38.59.99 ↔ Ligature et stripping de veines variqueuses des membres inférieurs, autre
38.45.39 ↔ Résection de veines thoraciques, avec remplacement, autre	38.64.00 ↔ Autre excision de l'aorte, SAP
38.45.99 ↔ Résection de vaisseaux thoraciques, avec remplacement, autre	38.64.10 ↔ Autre excision de l'aorte thoracique
38.46 ↔ Résection d'artères abdominales, avec remplacement	38.64.20 ↔ Autre excision de l'aorte abdominale
38.47.00 ↔ Résection de veines abdominales, avec remplacement, SAP	38.64.99 ↔ Autre excision de l'aorte, autre
38.47.10 ↔ Résection de veines abdominales profondes, avec remplacement, SAP	38.65.10 ↔ Autre excision d'artères thoraciques
38.47.11 ↔ Résection de la veine cave inférieure, avec remplacement	38.65.20 ↔ Autre excision de veines thoraciques, SAP
38.47.12 ↔ Résection de la veine iliaque, avec remplacement	38.65.21 ↔ Autre excision de la veine cave supérieure
38.47.19 ↔ Résection de veines abdominales profondes, avec remplacement, autre	38.65.22 ↔ Autre excision d'autres veines thoraciques profondes
38.47.99 ↔ Résection de veines abdominales, avec remplacement, autre	38.65.29 ↔ Autre excision de veines thoraciques, autre
38.48.00 ↔ Résection d'artères de membre inférieur, avec remplacement, SAP	38.65.99 ↔ Autre excision de vaisseaux thoraciques, autre
38.48.10 ↔ Résection de l'artère fémorale (commune) (superficielle), avec remplacement	38.66.00 ↔ Autre excision d'artères abdominales, SAP
38.48.11 ↔ Résection de l'artère fémorale profonde, avec remplacement	38.66.10 ↔ Autre excision d'artères viscérales, SAP
38.48.12 ↔ Résection de l'artère poplitée, avec remplacement	38.66.11 ↔ Autre excision du tronc coeliaque
38.48.13 ↔ Résection d'artères de la jambe, avec remplacement	38.66.12 ↔ Autre excision de l'artère gastrique
38.48.99 ↔ Résection d'artères de membre inférieur, avec remplacement, autre	38.66.13 ↔ Autre excision de l'artère hépatique
38.49.00 ↔ Résection de veines de membre inférieur, avec remplacement, SAP	38.66.14 ↔ Autre excision de l'artère splénique
38.49.10 ↔ Résection de veines profondes des membre inférieur, avec remplacement	38.66.15 ↔ Autre excision de l'artère rénale
38.49.99 ↔ Résection de veines de membre inférieur, avec remplacement, autre	38.66.16 ↔ Autre excision de l'artère mésentérique
38.50 ↔ Ligature et stripping de veines variqueuses, site non précisé	38.66.17 ↔ Autre excision de l'artère lombaire
38.52 ↔ Ligature et stripping d'autres veines variqueuses de la tête et du cou	38.66.18 ↔ Autre excision de l'artère iliaque
38.53 ↔ Ligature et stripping de veines variqueuses de membre supérieur	38.66.19 ↔ Autre excision d'artères viscérales, autre
38.55 ↔ Ligature et stripping de veines variqueuses thoraciques	38.66.99 ↔ Autre excision d'artères abdominales, autre
	38.67.00 ↔ Autre excision de veines abdominales, SAP
	38.67.10 ↔ Autre excision de veines abdominales profondes, SAP
	38.67.11 ↔ Autre excision de la veine cave inférieure
	38.67.12 ↔ Autre excision de la veine iliaque
	38.67.19 ↔ Autre excision de veines abdominales profondes, autre
	38.67.99 ↔ Autre excision de veines abdominales, autre
	38.68.00 ↔ Autre excision d'artères de membre inférieur, SAP
	38.68.10 ↔ Autre excision d'artères de la cuisse
	38.68.20 ↔ Autre excision d'artères de la jambe et du pied
	38.68.99 ↔ Autre excision d'artères de membre inférieur, autre
	38.69 ↔ Autre excision de veines de membre inférieur
	38.7X.10 ↔ Interruption de la veine cave, par chirurgie ouverte, SAP
	38.7X.11 ↔ Insertion d'un filtre anti-embolique dans la veine cave, par chirurgie ouverte
	38.7X.12 ↔ Ablation d'un filtre anti-embolique dans la veine cave, par chirurgie ouverte
	38.7X.13 ↔ Ligature ou plicature de la veine cave, par chirurgie ouverte

38.7X.19 ↔	Interruption de la veine cave, par chirurgie ouverte, autre	39.0X.13 ↔	Anastomose entre artère pulmonaire gauche et droite
38.82.00 ↔	Autre occlusion chirurgicale de vaisseaux de la tête et du cou, SAP	39.0X.20 ↔	Shunt prothétique d'artère pulmonaire à aorte, central
38.82.10 ↔	Autre occlusion chirurgicale d'artères extracrâniennes de la tête et du cou	39.0X.21 ↔	Shunt prothétique d'artère pulmonaire à aorte, périphérique
38.82.20 ↔	Autre occlusion chirurgicale de veines extracrâniennes de la tête et du cou, SAP	39.0X.23 ↔	Cerclage (banding) de l'artère pulmonaire
38.82.21 ↔	Autre occlusion chirurgicale de la veine jugulaire	39.0X.24 ↔	Shunt d'artère systémique à pulmonaire, opération de Damus-Kay-Stansel
38.82.22 ↔	Autre occlusion chirurgicale d'autres veines extracrâniennes profondes de la tête et du cou	39.0X.99 ↔	Shunt d'artère systémique à pulmonaire, autre
38.82.29 ↔	Autre occlusion chirurgicale de veines extracrâniennes de la tête et du cou, autre	39.10 ↔	Shunt veineux intra-abdominal, SAP
38.82.99 ↔	Autre occlusion chirurgicale de vaisseaux de la tête et du cou, autre	39.11.00 ↔	Création et révision de shunt portosystémique, TIPSS, SAP
38.83.11 ↔	Autre occlusion chirurgicale d'artères de la main	39.11.11 ↔	Création de shunt portosystémique, recours à l'angioplastie percutanée (à ballonnet)
38.83.19 ↔	Autre occlusion chirurgicale d'autres artères de membre supérieur	39.11.12 ↔	Création de shunt portosystémique, thrombolyse et thrombectomie percutanées
38.83.21 ↔	Autre occlusion chirurgicale de veines profondes de membre supérieur	39.11.13 ↔	Création de shunt portosystémique, utilisation d'un stent
38.84.00 ↔	Autre occlusion chirurgicale de l'aorte, SAP	39.11.21 ↔	Révision de shunt portosystémique, fermeture percutanée
38.84.10 ↔	Autre occlusion chirurgicale de l'aorte thoracique	39.11.22 ↔	Révision de shunt portosystémique, recours à l'insertion d'un stent
38.84.20 ↔	Autre occlusion chirurgicale de l'aorte abdominale	39.11.23 ↔	Révision de shunt portosystémique avec thrombectomie et thrombolyse percutanées
38.84.31 ↔	Ligature du canal artériel persistant	39.11.24 ↔	Révision de shunt portosystémique avec réduction percutanée du diamètre d'un shunt portosystémique existant
38.84.99 ↔	Autre occlusion chirurgicale de l'aorte, autre	39.11.99 ↔	Création et révision de shunt portosystémique, TIPSS, autre
38.85.00 ↔	Autre occlusion chirurgicale d'autres vaisseaux thoraciques, SAP	39.19 ↔	Shunt veineux intra-abdominal, autre
38.85.11 ↔	Autre occlusion chirurgicale de l'artère sous-clavière	39.22.11 ↔	Pontage carotido-carotidien
38.85.12 ↔	Autre occlusion chirurgicale de l'artère pulmonaire	39.22.12 ↔	Pontage entre artère carotide et artère vertébrale
38.85.13 ↔	Autre occlusion chirurgicale du tronc brachio-céphalique	39.22.13 ↔	Pontage entre artère carotide et artère sous-clavière [pontage carotido-sous-clavier]
38.85.21 ↔	Autre occlusion chirurgicale de la veine cave supérieure	39.22.14 ↔	Pontage entre artère carotide et aorte
38.85.22 ↔	Autre occlusion chirurgicale de la veine pulmonaire	39.22.19 ↔	Pontage de l'artère carotide, autre
38.85.23 ↔	Autre occlusion chirurgicale de la veine sous-clavière	39.22.21 ↔	Pontage entre artère sous-clavière et aorte
38.85.99 ↔	Autre occlusion chirurgicale d'autres vaisseaux thoraciques, autre	39.22.29 ↔	Pontage de l'artère sous-clavière, autre
38.86.00 ↔	Autre occlusion chirurgicale d'artères abdominales, SAP	39.22.99 ↔	Pontage entre aorte, artère sous-clavière et carotide, autre
38.86.10 ↔	Autre occlusion chirurgicale d'artères viscérales, SAP	39.23 ↔	Autre pontage ou shunt vasculaire intrathoracique
38.86.11 ↔	Autre occlusion chirurgicale du tronc coeliaque	39.24 ↔	Bypass aorto-rénal
38.86.12 ↔	Autre occlusion chirurgicale de l'artère gastrique	39.25.00 ↔	Pontage aorto-iliaco-fémoral, SAP
38.86.13 ↔	Autre occlusion chirurgicale de l'artère hépatique	39.25.10 ↔	Pontage aorto-iliaco-fémoral, aortique, SAP
38.86.14 ↔	Autre occlusion chirurgicale de l'artère splénique	39.25.11 ↔	Pontage aorto-iliaque
38.86.15 ↔	Autre occlusion chirurgicale de l'artère rénale	39.25.12 ↔	Pontage aorto-fémoral
38.86.16 ↔	Autre occlusion chirurgicale de l'artère mésentérique	39.25.13 ↔	Pontage aorto-poplité
38.86.17 ↔	Autre occlusion chirurgicale de l'artère iliaque	39.25.14 ↔	Pontage aorto-crural
38.86.19 ↔	Autre occlusion chirurgicale d'artères viscérales, autre	39.25.19 ↔	Pontage aorto-iliaco-fémoral, aortique, autre
38.86.99 ↔	Autre occlusion chirurgicale d'artères abdominales, autre	39.25.20 ↔	Pontage iliaco-fémoral, SAP
38.87.00 ↔	Autre occlusion chirurgicale de veines abdominales, SAP	39.25.21 ↔	Pontage ilio-iliaque
38.87.10 ↔	Autre occlusion chirurgicale de veines abdominales profondes, SAP	39.25.22 ↔	Pontage ilio-fémoral
38.87.11 ↔	Autre occlusion chirurgicale de la veine cave inférieure	39.25.23 ↔	Pontage ilio-poplité
38.87.12 ↔	Autre occlusion chirurgicale des veines iliaques commune et interne	39.25.24 ↔	Pontage ilio-crural
38.87.19 ↔	Autre occlusion chirurgicale de veines abdominales profondes, autre	39.25.29 ↔	Pontage iliaco-fémoral, autre
38.87.99 ↔	Autre occlusion chirurgicale de veines abdominales, autre	39.25.30 ↔	Pontage par le trou obturateur (extra-anatomique)
39.0X.00 ↔	Shunt d'artère systémique à pulmonaire, SAP	39.25.99 ↔	Pontage aorto-iliaco-fémoral, autre
39.0X.10 ↔	Anastomose entre artère sous-clavière et artère pulmonaire (Blalock-Taussig)	39.26.00 ↔	Autre pontage ou shunt vasculaire intra-abdominal, SAP
39.0X.11 ↔	Anastomose entre aorte et artère pulmonaire droite (Waterston-Cooley)	39.26.10 ↔	Autre pontage ou shunt vasculaire intra-abdominal, artères viscérales
39.0X.12 ↔	Anastomose entre aorte descendante et artère pulmonaire gauche (Potts-Smith)	39.26.11 ↔	Autre pontage ou shunt vasculaire intra-abdominal, aorte
		39.26.12 ↔	Autre pontage ou shunt vasculaire intra-abdominal, artère rénale
		39.26.19 ↔	Autre pontage ou shunt vasculaire intra-abdominal, autres artères viscérales
		39.26.99 ↔	Autre pontage ou shunt vasculaire intra-abdominal, autre
		39.28 ↔	Pontage ou shunt vasculaire extra-intracrânien

39.29.10 ↔ Pontage ou shunt vasculaire d'artères de membre inférieur, SAP	39.52.11 ↔ Autre réparation d'anévrisme de vaisseaux intracrâniens
39.29.11 ↔ Shunt ou pontage vasculaire fémoro-fémoral	39.52.19 ↔ Autre réparation d'anévrisme de vaisseaux de la tête et du cou, autre
39.29.12 ↔ Shunt ou pontage vasculaire fémoro-poplité	39.52.20 ↔ Autre réparation d'anévrisme de l'aorte, SAP
39.29.13 ↔ Shunt ou pontage vasculaire fémoro-crural	39.52.21 ↔ Autre réparation chirurgicale ouverte d'anévrisme de l'aorte ascendante, de la crosse aortique et de l'aorte thoracique
39.29.14 ↔ Shunt ou pontage vasculaire fémoro-pédieux	39.52.22 ↔ Autre réparation chirurgicale ouverte d'anévrisme de l'aorte abdominale
39.29.15 ↔ Shunt ou pontage vasculaire poplitéo-crural ou poplitéo-pédieux	39.52.29 ↔ Autre réparation d'anévrisme de l'aorte, autre
39.29.16 ↔ Pontage ou shunt vasculaire d'artères de la jambe et du pied	39.53 ↔ Réparation de fistule artério-veineuse
39.29.19 ↔ Pontage ou shunt vasculaire d'artères de membre inférieur, autre	39.54.00 ↔ Opération de réentrée, SAP
39.29.20 ↔ Pontage ou shunt vasculaire d'artères de membre supérieur	39.54.10 ↔ Opération de réentrée, aorte thoracique
39.29.30 ↔ Autre pontage ou shunt vasculaire (périphérique), extra-anatomique, SAP	39.54.20 ↔ Opération de réentrée, aorte abdominale
39.29.31 ↔ Shunt ou pontage vasculaire sous-clavio-fémoral	39.54.99 ↔ Opération de réentrée, autre
39.29.32 ↔ Shunt ou pontage vasculaire axillo-fémoral	39.55 ↔ Réimplantation de vaisseau rénal aberrant
39.29.33 ↔ Pontage croisé fémoro-fémoral	39.56.00 ↔ Réparation de vaisseau sanguin, avec patch de tissu (plastie), SAP
39.29.39 ↔ Autre pontage ou shunt vasculaire (périphérique), extra-anatomique, autre	39.56.11 ↔ Réparation de vaisseaux intracrâniens avec patch de tissu
39.29.40 ↔ Shunt ou pontage vasculaire de veines	39.56.12 ↔ Réparation de la veine jugulaire avec patch de tissu
39.29.80 ↔ Shunt peropératoire temporaire, SAP	39.56.19 ↔ Réparation de vaisseaux de la tête et du cou avec patch de tissu, autre
39.29.81 ↔ Shunt peropératoire temporaire, artério-artériel	39.56.20 ↔ Réparation de vaisseaux du membre supérieur avec patch de tissu, SAP
39.29.82 ↔ Shunt peropératoire temporaire, artério-veineux	39.56.21 ↔ Réparation d'artères du membre supérieur avec patch de tissu
39.29.89 ↔ Shunt peropératoire temporaire, autre	39.56.22 ↔ Réparation de la veine sous-clavière, de la veine axillaire et de la veine brachio-céphalique avec patch de tissu
39.29.99 ↔ Autre pontage ou shunt vasculaire (périphérique), autre	39.56.23 ↔ Réparation d'autres veines profondes du membre supérieur avec patch de tissu
39.2A ↔ Pontage ou shunt vasculaire intra-intracrânien	39.56.29 ↔ Réparation de vaisseaux du membre supérieur avec patch de tissu, autre
39.31.10 ↔ Suture d'artère de la tête et du cou, SAP	39.56.30 ↔ Réparation de vaisseaux thoraciques avec patch de tissu, SAP
39.31.11 ↔ Suture d'artère intracrânienne	39.56.31 ↔ Réparation de l'aorte thoracique avec patch de tissu
39.31.19 ↔ Suture d'artère de la tête et du cou, autre	39.56.32 ↔ Réparation de la veine pulmonaire avec patch de tissu
39.31.20 ↔ Suture d'artère du bras, SAP	39.56.33 ↔ Réparation de la veine cave supérieure avec patch de tissu
39.31.21 ↔ Suture de l'artère axillaire	39.56.39 ↔ Réparation de vaisseaux thoraciques avec patch de tissu, autre
39.31.22 ↔ Suture de l'artère brachiale	39.56.40 ↔ Réparation d'artères abdominales avec patch de tissu, SAP
39.31.29 ↔ Suture d'artère du bras, autre	39.56.41 ↔ Réparation de l'aorte abdominale avec patch de tissu
39.31.30 ↔ Suture d'artère de l'avant-bras	39.56.42 ↔ Réparation du tronc coeliaque avec patch de tissu
39.31.40 ↔ Suture d'artère de la main	39.56.43 ↔ Réparation de l'artère gastrique avec patch de tissu
39.31.50 ↔ Suture d'artère du membre inférieur	39.56.44 ↔ Réparation de l'artère hépatique avec patch de tissu
39.31.60 ↔ Suture de l'aorte, SAP	39.56.45 ↔ Réparation de l'artère rénale avec patch de tissu
39.31.61 ↔ Suture de l'aorte thoracique	39.56.47 ↔ Réparation de l'artère mésentérique avec patch de tissu
39.31.62 ↔ Suture de l'aorte abdominale	39.56.48 ↔ Réparation de l'artère iliaque avec patch de tissu
39.31.69 ↔ Suture de l'aorte, autre	39.56.49 ↔ Réparation d'artères abdominales avec patch de tissu, autre
39.31.70 ↔ Suture d'autres artères thoraciques, SAP	39.56.50 ↔ Réparation de veines abdominales avec patch de tissu, SAP
39.31.71 ↔ Suture de l'artère pulmonaire	39.56.51 ↔ Réparation de la veine cave inférieure avec patch de tissu
39.31.72 ↔ Suture du tronc brachio-céphalique	39.56.52 ↔ Réparation de la veine iliaque avec patch de tissu
39.31.73 ↔ Suture de l'artère sous-clavière	39.56.59 ↔ Réparation de veines abdominales avec patch de tissu, autre
39.31.79 ↔ Suture d'artères thoraciques, autre	39.56.60 ↔ Réparation de vaisseaux du membre inférieur avec patch de tissu, SAP
39.31.80 ↔ Suture d'artères abdominales, SAP	39.56.61 ↔ Réparation d'artères du membre inférieur avec patch de tissu
39.31.81 ↔ Suture du tronc coeliaque	39.56.62 ↔ Réparation de la veine fémorale et de la veine poplitée avec patch de tissu
39.31.82 ↔ Suture de l'artère gastrique	
39.31.83 ↔ Suture de l'artère hépatique	
39.31.84 ↔ Suture de l'artère splénique	
39.31.85 ↔ Suture de l'artère rénale	
39.31.86 ↔ Suture de l'artère mésentérique	
39.31.87 ↔ Suture de l'artère lombaire	
39.31.88 ↔ Suture de l'artère iliaque	
39.31.89 ↔ Suture d'artères abdominales, autre	
39.32.11 ↔ Suture de veine intracrânienne	
39.32.19 ↔ Suture de veine de la tête et du cou, autre	
39.32.30 ↔ Suture de veine thoracique, SAP	
39.32.31 ↔ Suture de la veine cave supérieure	
39.32.32 ↔ Suture de la veine brachio-céphalique	
39.32.39 ↔ Suture de veine thoracique, autre	
39.32.40 ↔ Suture de veine abdominale, SAP	
39.32.41 ↔ Suture de la veine cave inférieure	
39.32.42 ↔ Suture des veines iliaques commune et interne	
39.49.10 ↔ Révision d'anastomose vasculaire	
39.49.30 ↔ Remplacement de conduit cardiaque	
39.52.00 ↔ Autre réparation d'anévrisme, SAP	

39.56.63 ↔ Réparation d'autres veines profondes du membre inférieur avec patch de tissu	39.57.63 ↔ Réparation d'autres veines profondes du membre inférieur avec patch synthétique
39.56.64 ↔ Réparation de veines superficielles de la cuisse avec patch de tissu	39.57.64 ↔ Réparation de veines superficielles de la cuisse avec patch synthétique
39.56.69 ↔ Réparation de vaisseaux du membre inférieur avec patch de tissu, autre	39.57.69 ↔ Réparation de vaisseaux du membre inférieur avec patch synthétique, autre
39.56.99 ↔ Réparation de vaisseau sanguin avec patch de tissu (plastie), autre	39.57.99 ↔ Réparation de vaisseau sanguin avec patch synthétique (plastie), autre
39.57.00 ↔ Réparation de vaisseau sanguin avec patch synthétique (plastie), SAP	39.59.30 ↔ Autre réparation de vaisseaux de la tête et du cou, SAP
39.57.11 ↔ Réparation de vaisseaux intracrâniens avec patch synthétique	39.59.31 ↔ Autre réparation de vaisseaux intracrâniens
39.57.12 ↔ Réparation d'artères extracrâniennes de la tête et du cou avec patch synthétique	39.59.32 ↔ Autre réparation d'artère vertébrale extracrânienne
39.57.13 ↔ Réparation de la veine jugulaire avec patch synthétique	39.59.33 ↔ Autre réparation d'artères extracrâniennes de la tête et du cou, autre
39.57.19 ↔ Réparation de vaisseaux de la tête et du cou avec patch synthétique, autre	39.59.34 ↔ Autre réparation de la veine jugulaire
39.57.20 ↔ Réparation de vaisseaux du membre supérieur avec patch synthétique, SAP	39.59.39 ↔ Autre réparation de vaisseaux de la tête et du cou, autre
39.57.21 ↔ Réparation d'artères du membre supérieur avec patch synthétique	39.59.40 ↔ Autre réparation de vaisseaux de membre supérieur, SAP
39.57.22 ↔ Réparation de la veine sous-clavière, de la veine axillaire et de la veine brachio-céphalique avec patch synthétique	39.59.41 ↔ Autre réparation d'artères de membre supérieur
39.57.23 ↔ Réparation d'autres veines profondes du membre supérieur avec patch synthétique	39.59.42 ↔ Autre réparation de la veine sous-clavière, de la veine axillaire et de la veine brachio-céphalique
39.57.29 ↔ Réparation de vaisseaux du membre supérieur avec patch synthétique, autre	39.59.48 ↔ Autre réparation d'autres veines profondes du membre supérieur
39.57.30 ↔ Réparation de vaisseaux thoraciques avec patch synthétique, SAP	39.59.49 ↔ Autre réparation de vaisseaux de membre supérieur, autre
39.57.31 ↔ Réparation de l'aorte thoracique avec patch synthétique	39.59.50 ↔ Autre réparation de vaisseaux thoraciques, SAP
39.57.32 ↔ Réparation de la veine pulmonaire avec patch synthétique	39.59.51 ↔ Autre réparation de l'aorte thoracique
39.57.33 ↔ Réparation de la veine cave supérieure avec patch synthétique	39.59.52 ↔ Autre réparation de l'artère pulmonaire
39.57.39 ↔ Réparation de vaisseaux thoraciques avec patch synthétique, autre	39.59.53 ↔ Autre réparation d'artères thoraciques, autre
39.57.40 ↔ Réparation d'artères abdominales avec patch synthétique, SAP	39.59.54 ↔ Autre réparation de la veine pulmonaire
39.57.41 ↔ Réparation de l'aorte abdominale avec patch synthétique	39.59.55 ↔ Autre réparation de la veine cave supérieure
39.57.42 ↔ Réparation du tronc coeliaque avec patch synthétique	39.59.59 ↔ Autre réparation de vaisseaux thoraciques, autre
39.57.43 ↔ Réparation de l'artère gastrique avec patch synthétique	39.59.60 ↔ Autre réparation d'artères abdominales, SAP
39.57.44 ↔ Réparation de l'artère hépatique avec patch synthétique	39.59.61 ↔ Autre réparation de l'aorte abdominale
39.57.45 ↔ Réparation de l'artère splénique avec patch synthétique	39.59.62 ↔ Autre réparation du tronc coeliaque
39.57.46 ↔ Réparation de l'artère rénale avec patch synthétique	39.59.63 ↔ Autre réparation de l'artère gastrique
39.57.47 ↔ Réparation de l'artère mésentérique avec patch synthétique	39.59.64 ↔ Autre réparation de l'artère hépatique
39.57.48 ↔ Réparation de l'artère iliaque avec patch synthétique	39.59.65 ↔ Autre réparation de l'artère splénique
39.57.49 ↔ Réparation d'artères abdominales avec patch synthétique, autre	39.59.66 ↔ Autre réparation de l'artère rénale
39.57.50 ↔ Réparation de veines abdominales avec patch synthétique, SAP	39.59.67 ↔ Autre réparation de l'artère mésentérique
39.57.51 ↔ Réparation de la veine cave inférieure avec patch synthétique	39.59.68 ↔ Autre réparation de l'artère iliaque
39.57.52 ↔ Réparation de la veine iliaque avec patch synthétique	39.59.69 ↔ Autre réparation d'artères abdominales, autre
39.57.59 ↔ Réparation de veines abdominales avec patch synthétique, autre	39.59.70 ↔ Autre réparation de veines abdominales, SAP
39.57.60 ↔ Réparation de vaisseaux du membre inférieur avec patch synthétique, SAP	39.59.71 ↔ Autre réparation de la veine cave inférieure
39.57.61 ↔ Réparation d'artères du membre inférieur avec patch synthétique	39.59.72 ↔ Autre réparation de la veine iliaque
39.57.62 ↔ Réparation de la veine fémorale et de la veine poplitée avec patch synthétique	39.59.79 ↔ Autre réparation de veines abdominales, autre
	39.59.80 ↔ Autre réparation de vaisseaux de membre inférieur, SAP
	39.59.81 ↔ Autre réparation d'artères de membre inférieur
	39.59.82 ↔ Autre réparation de la veine fémorale
	39.59.83 ↔ Autre réparation de la veine poplitée
	39.59.88 ↔ Autre réparation d'autres veines profondes du membre inférieur
	39.59.89 ↔ Autre réparation de vaisseaux de membre inférieur, autre
	39.59.90 ↔ Autre réparation de vaisseau, plastie de valves veineuses
	39.7A.00 ↔ Implantation endovasculaire d'endoprothèses (stents grafts) dans d'autres vaisseaux, SAP
	39.7A.09 ↔ Implantation endovasculaire d'endoprothèses (stents grafts) dans d'autres vaisseaux, autre
	39.7A.11 ↔ Implantation endovasculaire, iliaque, 1 stent, sans bras latéral
	39.7A.12 ↔ Implantation endovasculaire, iliaque, 2 stents, sans bras latéral
	39.7A.13 ↔ Implantation endovasculaire, iliaque, 3 stents, sans bras latéral
	39.7A.14 ↔ Implantation endovasculaire, iliaque, 4 stents, sans bras latéral

39.7A.15 ↔	Implantation endovasculaire, iliaque, 5 stents, sans bras latéral	83.75.13 ↔	Transfert ou transplantation de tendon, avant-bras
39.7A.16 ↔	Implantation endovasculaire, iliaque, 6 stents et plus, sans bras latéral	83.75.14 ↔	Transfert ou transplantation de tendon, paroi thoracique, abdomen et dos
39.7A.21 ↔	Implantation endovasculaire d'endoprothèses (stents grafts) dans les artères du bassin, iliaque, avec bras latéral	83.75.15 ↔	Transfert ou transplantation de tendon, région inguino-génitale et fesses
39.8X.10 ↔	Exploration du corps carotidien et d'autres corps vasculaires	83.75.16 ↔	Transfert ou transplantation de tendon, membre inférieur
39.8X.11 ↔	Excision du corps carotidien et d'autres corps vasculaires	83.75.19 ↔	Transfert ou transplantation de tendon, autre site
39.8X.21 ↔	Révision sans remplacement de générateur d'impulsions pour activation du baroréflexe	83.76.10 ↔	Autre transposition de tendon, tête et cou
39.8X.22 ↔	Ablation de générateur d'impulsions pour activation du baroréflexe	83.76.11 ↔	Autre transposition de tendon, épaule et aisselle
39.8X.31 ↔	Révision sans remplacement d'électrode(s) pour activation du baroréflexe	83.76.12 ↔	Autre transposition de tendon, bras et coude
39.8X.32 ↔	Ablation d'électrode(s) pour activation du baroréflexe	83.76.13 ↔	Autre transposition de tendon, avant-bras
39.8X.99 ↔	Opération du corps carotidien, du sinus carotidien et d'autres corps vasculaires, autre	83.76.14 ↔	Autre transposition de tendon, paroi thoracique et dos
39.99.10 ↔	Aortopexie	83.76.15 ↔	Autre transposition de tendon, région inguino-génitale et fesses
39.99.20 ↔	Opérations d'anomalies vasculaires congénitales, SAP	83.76.16 ↔	Autre transposition de tendon, membre inférieur
39.99.21 ↔	Opérations d'anomalie congénitale de l'isthme aortique (sténose) ou d'interruption de la crosse aortique	83.76.19 ↔	Autre transposition de tendon, autre site
39.99.22 ↔	Opérations d'anomalie congénitale de l'artère ou de la veine pulmonaire ou d'une artère sous-clavière droite rétro-œsophagienne (arteria lusoria)	83.79 ↔	Autre transposition de muscle
39.99.23 ↔	Opérations d'anomalies congénitales de la veine cave	83.81.10 ↔	Grefe de tendon, tête et cou
39.99.24 ↔	Opération et unifocalisation de vaisseaux collatéraux congénitaux	83.81.11 ↔	Grefe de tendon, épaule et aisselle
39.99.30 ↔	Fermeture par cathéter du canal artériel de Botal, SAP	83.81.12 ↔	Grefe de tendon, bras et coude
39.99.31 ↔	Fermeture par cathéter du canal artériel de Botal, avec coil	83.81.13 ↔	Grefe de tendon, avant-bras
39.99.32 ↔	Fermeture par cathéter du canal artériel de Botal, avec obturateur d'Amplatz	83.81.14 ↔	Grefe de tendon, paroi thoracique, abdomen et dos
39.99.38 ↔	Fermeture par cathéter du canal artériel de Botal, autre	83.81.15 ↔	Grefe de tendon, région inguino-génitale et fesses
39.99.39 ↔	Opérations d'autres anomalies vasculaires congénitales	83.81.16 ↔	Grefe de tendon, membre inférieur
81.82.46 ↔	Réparation de la coiffe des rotateurs, transfert du tendon du grand dorsal	83.81.19 ↔	Grefe de tendon, autre site
81.82.47 ↔	Réparation de la coiffe des rotateurs, transfert du tendon du grand pectoral	83.82.10 ↔	Grefe de fascia, tête et cou
83.43.10 ↔	Prélèvement de lambeau myocutané pour greffe	83.82.11 ↔	Grefe de fascia, épaule et aisselle
83.43.11 ↔	Prélèvement de lambeau ostéomyocutané ou ostéofasciocutané pour greffe	83.82.12 ↔	Grefe de fascia, bras et coude
83.43.99 ↔	Excision (prélèvement) de muscle ou de fascia pour greffe, autre	83.82.13 ↔	Grefe de fascia, avant-bras
83.71.10 ↔	Avancement de tendon, tête et cou	83.82.14 ↔	Grefe de fascia, paroi thoracique, abdomen et dos
83.71.11 ↔	Avancement de tendon, épaule et aisselle	83.82.15 ↔	Grefe de fascia, région inguino-génitale et fesses
83.71.12 ↔	Avancement de tendon, bras et coude	83.82.16 ↔	Grefe de fascia, membre inférieur
83.71.13 ↔	Avancement de tendon, avant-bras	83.82.19 ↔	Grefe de fascia, autre site
83.71.14 ↔	Avancement de tendon, paroi thoracique, abdomen et dos	83.82.20 ↔	Grefe de lambeau musculaire ou fascial local, tête et cou
83.71.15 ↔	Avancement de tendon, région inguino-génitale et fesses	83.82.21 ↔	Grefe de lambeau musculaire ou fascial local, épaule et aisselle
83.71.16 ↔	Avancement de tendon, membre inférieur	83.82.22 ↔	Grefe de lambeau musculaire ou fascial local, bras et coude
83.71.19 ↔	Avancement de tendon, autre site	83.82.23 ↔	Grefe de lambeau musculaire ou fascial local, avant-bras
83.71.99 ↔	Avancement de tendon, autre	83.82.24 ↔	Grefe de lambeau musculaire ou fascial local, paroi thoracique, abdomen et dos
83.75.10 ↔	Transfert ou transplantation de tendon, tête et cou	83.82.25 ↔	Grefe de lambeau musculaire ou fascial local, région inguino-génitale et fesses
83.75.11 ↔	Transfert ou transplantation de tendon, épaule et aisselle	83.82.26 ↔	Grefe de lambeau musculaire ou fascial local, membre inférieur
83.75.12 ↔	Transfert ou transplantation de tendon, bras et coude	83.82.29 ↔	Grefe de lambeau musculaire ou fascial local, autre site
		83.82.30 ↔	Grefe de lambeau ostéomyocutané ou ostéofasciocutané, tête et cou
		83.82.31 ↔	Grefe de lambeau ostéomyocutané ou ostéofasciocutané, épaule et aisselle
		83.82.32 ↔	Grefe de lambeau ostéomyocutané ou ostéofasciocutané, bras et coude
		83.82.33 ↔	Grefe de lambeau ostéomyocutané ou ostéofasciocutané, avant-bras
		83.82.34 ↔	Grefe de lambeau ostéomyocutané ou ostéofasciocutané, paroi thoracique, abdomen et dos
		83.82.35 ↔	Grefe de lambeau ostéomyocutané ou ostéofasciocutané, région inguino-génitale et fesses
		83.82.36 ↔	Grefe de lambeau ostéomyocutané ou ostéofasciocutané, membre inférieur
		83.82.39 ↔	Grefe de lambeau ostéomyocutané ou ostéofasciocutané, autre site

ADRG I09**Fusion de corps vertébraux ou remplacement de corps vertébraux à partir de 2 implants**

Au moins une procédure dans le tableau I09-2 ou procédure dans le tableau I09-3 et procédure dans le tableau I09-4

DRG I09A**Fusion de corps vertébraux avec CC extrêmement sévères ou intervention complexe ou remplacement de corps vertébraux à partir de 4 implants avec intervention particulière ou traitement complexe de soins intensifs/traitement complexe en unité de soins intermédiaires > 196/184 points**

PCCL > 3 ou au moins une procédure dans le tableau I09-5 ou au moins une procédure dans le tableau I09-6 ou procédure dans le tableau I09-7 et au moins une procédure dans le tableau I09-8

DRG I09B**Fusion particulière de corps vertébraux ou diagnostic particulier, âge < 18 ans**

(Diagnostic principal dans le tableau I09-1 ou au moins une procédure dans le tableau I09-8) et (Âge < 18 ans)

DRG I09C**Fusion particulière de corps vertébraux ou diagnostic particulier, âge > 17 ans, ou fusion de corps vertébraux avec monitoring intraopératoire ou âge < 18 ans**

Diagnostic principal dans le tableau I09-1 ou au moins une procédure dans le tableau I09-8 ou Âge < 18 ans ou procédure dans le tableau I09-9

DRG I09D**Fusion de corps vertébraux, âge > 17 ans****Diagnostic I09-1**

M40.00	Cyphose posturale: Localisations multiples de la colonne vertébrale	M40.27	Cyphoses autres et non précisées: Région lombo-sacrée
M40.01	Cyphose posturale: Région occipito-atloïdo-axoïdienne	M40.28	Cyphoses autres et non précisées: Région sacrée et sacro-coccygienne
M40.02	Cyphose posturale: Région cervicale	M40.29	Cyphoses autres et non précisées: Localisation non précisée
M40.03	Cyphose posturale: Région cervico-dorsale	M40.30	Syndrome du dos plat: Localisations multiples de la colonne vertébrale
M40.04	Cyphose posturale: Région dorsale	M40.31	Syndrome du dos plat: Région occipito-atloïdo-axoïdienne
M40.05	Cyphose posturale: Région dorso-lombaire	M40.32	Syndrome du dos plat: Région cervicale
M40.06	Cyphose posturale: Région lombaire	M40.33	Syndrome du dos plat: Région cervico-dorsale
M40.07	Cyphose posturale: Région lombo-sacrée	M40.34	Syndrome du dos plat: Région dorsale
M40.08	Cyphose posturale: Région sacrée et sacro-coccygienne	M40.35	Syndrome du dos plat: Région dorso-lombaire
M40.09	Cyphose posturale: Localisation non précisée	M40.36	Syndrome du dos plat: Région lombaire
M40.10	Autres cyphoses secondaires: Localisations multiples de la colonne vertébrale	M40.37	Syndrome du dos plat: Région lombo-sacrée
M40.11	Autres cyphoses secondaires: Région occipito-atloïdo-axoïdienne	M40.38	Syndrome du dos plat: Région sacrée et sacro-coccygienne
M40.12	Autres cyphoses secondaires: Région cervicale	M40.39	Syndrome du dos plat: Localisation non précisée
M40.13	Autres cyphoses secondaires: Région cervico-dorsale	M40.40	Autres lordoses: Localisations multiples de la colonne vertébrale
M40.14	Autres cyphoses secondaires: Région dorsale	M40.41	Autres lordoses: Région occipito-atloïdo-axoïdienne
M40.15	Autres cyphoses secondaires: Région dorso-lombaire	M40.42	Autres lordoses: Région cervicale
M40.16	Autres cyphoses secondaires: Région lombaire	M40.43	Autres lordoses: Région cervico-dorsale
M40.17	Autres cyphoses secondaires: Région lombo-sacrée	M40.44	Autres lordoses: Région dorsale
M40.18	Autres cyphoses secondaires: Région sacrée et sacro-coccygienne	M40.45	Autres lordoses: Région dorso-lombaire
M40.19	Autres cyphoses secondaires: Localisation non précisée	M40.46	Autres lordoses: Région lombaire
M40.20	Cyphoses autres et non précisées: Localisations multiples de la colonne vertébrale	M40.47	Autres lordoses: Région lombo-sacrée
M40.21	Cyphoses autres et non précisées: Région occipito-atloïdo-axoïdienne	M40.48	Autres lordoses: Région sacrée et sacro-coccygienne
M40.22	Cyphoses autres et non précisées: Région cervicale	M40.49	Autres lordoses: Localisation non précisée
M40.23	Cyphoses autres et non précisées: Région cervico-dorsale	M40.50	Lordose, sans précision: Localisations multiples de la colonne vertébrale
M40.24	Cyphoses autres et non précisées: Région dorsale	M40.51	Lordose, sans précision: Région occipito-atloïdo-axoïdienne
M40.25	Cyphoses autres et non précisées: Région dorso-lombaire	M40.52	Lordose, sans précision: Région cervicale
M40.26	Cyphoses autres et non précisées: Région lombaire	M40.53	Lordose, sans précision: Région cervico-dorsale
		M40.54	Lordose, sans précision: Région dorsale
		M40.55	Lordose, sans précision: Région dorso-lombaire
		M40.56	Lordose, sans précision: Région lombaire

M40.57	Lordose, sans précision: Région lombo-sacrée	M41.40	Scoliose neuromusculaire: Localisations multiples de la colonne vertébrale
M40.58	Lordose, sans précision: Région sacrée et sacro-coccygienne	M41.41	Scoliose neuromusculaire: Région occipito-atloïdo-axoïdienne
M40.59	Lordose, sans précision: Localisation non précisée	M41.42	Scoliose neuromusculaire: Région cervicale
M41.00	Scoliose idiopathique infantile: Localisations multiples de la colonne vertébrale	M41.43	Scoliose neuromusculaire: Région cervico-dorsale
M41.01	Scoliose idiopathique infantile: Région occipito-atloïdo-axoïdienne	M41.44	Scoliose neuromusculaire: Région dorsale
M41.02	Scoliose idiopathique infantile: Région cervicale	M41.45	Scoliose neuromusculaire: Région dorso-lombaire
M41.03	Scoliose idiopathique infantile: Région cervico-dorsale	M41.46	Scoliose neuromusculaire: Région lombaire
M41.04	Scoliose idiopathique infantile: Région dorsale	M41.47	Scoliose neuromusculaire: Région lombo-sacrée
M41.05	Scoliose idiopathique infantile: Région dorso-lombaire	M41.48	Scoliose neuromusculaire: Région sacrée et sacro-coccygienne
M41.06	Scoliose idiopathique infantile: Région lombaire	M41.49	Scoliose neuromusculaire: Localisation non précisée
M41.07	Scoliose idiopathique infantile: Région lombo-sacrée	M41.50	Autres formes de scoliose secondaire: Localisations multiples de la colonne vertébrale
M41.08	Scoliose idiopathique infantile: Région sacrée et sacro-coccygienne	M41.51	Autres formes de scoliose secondaire: Région occipito-atloïdo-axoïdienne
M41.09	Scoliose idiopathique infantile: Localisation non précisée	M41.52	Autres formes de scoliose secondaire: Région cervicale
M41.10	Scoliose juvénile idiopathique: Localisations multiples de la colonne vertébrale	M41.53	Autres formes de scoliose secondaire: Région cervico-dorsale
M41.11	Scoliose juvénile idiopathique: Région occipito-atloïdo-axoïdienne	M41.54	Autres formes de scoliose secondaire: Région dorsale
M41.12	Scoliose juvénile idiopathique: Région cervicale	M41.55	Autres formes de scoliose secondaire: Région dorso-lombaire
M41.13	Scoliose juvénile idiopathique: Région cervico-dorsale	M41.56	Autres formes de scoliose secondaire: Région lombaire
M41.14	Scoliose juvénile idiopathique: Région dorsale	M41.57	Autres formes de scoliose secondaire: Région lombo-sacrée
M41.15	Scoliose juvénile idiopathique: Région dorso-lombaire	M41.58	Autres formes de scoliose secondaire: Région sacrée et sacro-coccygienne
M41.16	Scoliose juvénile idiopathique: Région lombaire	M41.59	Autres formes de scoliose secondaire: Localisation non précisée
M41.17	Scoliose juvénile idiopathique: Région lombo-sacrée	M41.80	Autres formes de scoliose: Localisations multiples de la colonne vertébrale
M41.18	Scoliose juvénile idiopathique: Région sacrée et sacro-coccygienne	M41.81	Autres formes de scoliose: Région occipito-atloïdo-axoïdienne
M41.19	Scoliose juvénile idiopathique: Localisation non précisée	M41.82	Autres formes de scoliose: Région cervicale
M41.20	Autres scolioses idiopathiques: Localisations multiples de la colonne vertébrale	M41.83	Autres formes de scoliose: Région cervico-dorsale
M41.21	Autres scolioses idiopathiques: Région occipito-atloïdo-axoïdienne	M41.84	Autres formes de scoliose: Région dorsale
M41.22	Autres scolioses idiopathiques: Région cervicale	M41.85	Autres formes de scoliose: Région dorso-lombaire
M41.23	Autres scolioses idiopathiques: Région cervico-dorsale	M41.86	Autres formes de scoliose: Région lombaire
M41.24	Autres scolioses idiopathiques: Région dorsale	M41.87	Autres formes de scoliose: Région lombo-sacrée
M41.25	Autres scolioses idiopathiques: Région dorso-lombaire	M41.88	Autres formes de scoliose: Région sacrée et sacro-coccygienne
M41.26	Autres scolioses idiopathiques: Région lombaire	M41.89	Autres formes de scoliose: Localisation non précisée
M41.27	Autres scolioses idiopathiques: Région lombo-sacrée	M41.90	Scoliose, sans précision: Localisations multiples de la colonne vertébrale
M41.28	Autres scolioses idiopathiques: Région sacrée et sacro-coccygienne	M41.91	Scoliose, sans précision: Région occipito-atloïdo-axoïdienne
M41.29	Autres scolioses idiopathiques: Localisation non précisée	M41.92	Scoliose, sans précision: Région cervicale
M41.30	Scoliose par anomalie dorsale: Localisations multiples de la colonne vertébrale	M41.93	Scoliose, sans précision: Région cervico-dorsale
M41.31	Scoliose par anomalie dorsale: Région occipito-atloïdo-axoïdienne	M41.94	Scoliose, sans précision: Région dorsale
M41.32	Scoliose par anomalie dorsale: Région cervicale	M41.95	Scoliose, sans précision: Région dorso-lombaire
M41.33	Scoliose par anomalie dorsale: Région cervico-dorsale	M41.96	Scoliose, sans précision: Région lombaire
M41.34	Scoliose par anomalie dorsale: Région dorsale	M41.97	Scoliose, sans précision: Région lombo-sacrée
M41.35	Scoliose par anomalie dorsale: Région dorso-lombaire	M41.98	Scoliose, sans précision: Région sacrée et sacro-coccygienne
M41.36	Scoliose par anomalie dorsale: Région lombaire	M41.99	Scoliose, sans précision: Localisation non précisée
M41.37	Scoliose par anomalie dorsale: Région lombo-sacrée	M96.2	Cyphose après irradiation
M41.38	Scoliose par anomalie dorsale: Région sacrée et sacro-coccygienne	M96.3	Cyphose après laminectomie
M41.39	Scoliose par anomalie dorsale: Localisation non précisée	M96.4	Lordose après chirurgie
		M96.5	Scoliose après irradiation
		Q67.5	Anomalie morphologique congénitale du rachis
		Q76.3	Scoliose congénitale due à une malformation osseuse congénitale

Procédure I09-2

78.41.30 ↔	Autres réparations ou opérations plastiques osseuses, clavicule, omoplate, côtes et sternum, Implantation VEPTR (vertical expandable prosthetic titanium rib)	7A.72.17 ↔	Stabilisation dynamique de la colonne vertébrale, abord dorsal et dorsolatéral, 7 segments
7A.71.11 ↔	Fusion de vertèbres avec stabilisation de la colonne vertébrale, abord dorsal et dorsolatéral, 1 segment	7A.72.18 ↔	Stabilisation dynamique de la colonne vertébrale, abord dorsal et dorsolatéral, 8 segments
7A.71.12 ↔	Fusion de vertèbres avec stabilisation de la colonne vertébrale, abord dorsal et dorsolatéral, 2 segments	7A.72.1A ↔	Stabilisation dynamique de la colonne vertébrale, abord dorsal et dorsolatéral, 9 segments
7A.71.13 ↔	Fusion de vertèbres avec stabilisation de la colonne vertébrale, abord dorsal et dorsolatéral, 3 segments	7A.72.1B ↔	Stabilisation dynamique de la colonne vertébrale, abord dorsal et dorsolatéral, 10 segments
7A.71.14 ↔	Fusion de vertèbres avec stabilisation de la colonne vertébrale, abord dorsal et dorsolatéral, 4 segments	7A.72.1C ↔	Stabilisation dynamique de la colonne vertébrale, abord dorsal et dorsolatéral, 11 segments
7A.71.15 ↔	Fusion de vertèbres avec stabilisation de la colonne vertébrale, abord dorsal et dorsolatéral, 5 segments	7A.72.1D ↔	Stabilisation dynamique de la colonne vertébrale, abord dorsal et dorsolatéral, 12 segments
7A.71.16 ↔	Fusion de vertèbres avec stabilisation de la colonne vertébrale, abord dorsal et dorsolatéral, 6 segments	7A.72.1E ↔	Stabilisation dynamique de la colonne vertébrale, abord dorsal et dorsolatéral, 13 segments
7A.71.17 ↔	Fusion de vertèbres avec stabilisation de la colonne vertébrale, abord dorsal et dorsolatéral, 7 segments	7A.72.1F ↔	Stabilisation dynamique de la colonne vertébrale, abord dorsal et dorsolatéral, 14 segments et plus
7A.71.18 ↔	Fusion de vertèbres avec stabilisation de la colonne vertébrale, abord dorsal et dorsolatéral, 8 segments	7A.72.23 ↔	Stabilisation dynamique de la colonne vertébrale, abord ventral, 3 segments
7A.71.1A ↔	Fusion de vertèbres avec stabilisation de la colonne vertébrale, abord dorsal et dorsolatéral, 9 segments	7A.72.24 ↔	Stabilisation dynamique de la colonne vertébrale, abord ventral, 4 segments
7A.71.1B ↔	Fusion de vertèbres avec stabilisation de la colonne vertébrale, abord dorsal et dorsolatéral, 10 segments	7A.72.25 ↔	Stabilisation dynamique de la colonne vertébrale, abord ventral, 5 segments
7A.71.1C ↔	Fusion de vertèbres avec stabilisation de la colonne vertébrale, abord dorsal et dorsolatéral, 11 segments	7A.72.26 ↔	Stabilisation dynamique de la colonne vertébrale, abord ventral, 6 segments
7A.71.1D ↔	Fusion de vertèbres avec stabilisation de la colonne vertébrale, abord dorsal et dorsolatéral, 12 segments	7A.72.27 ↔	Stabilisation dynamique de la colonne vertébrale, abord ventral, 7 segments
7A.71.1E ↔	Fusion de vertèbres avec stabilisation de la colonne vertébrale, abord dorsal et dorsolatéral, 13 segments	7A.72.28 ↔	Stabilisation dynamique de la colonne vertébrale, abord ventral, 8 segments
7A.71.1F ↔	Fusion de vertèbres avec stabilisation de la colonne vertébrale, abord dorsal et dorsolatéral, 14 segments et plus	7A.72.2A ↔	Stabilisation dynamique de la colonne vertébrale, abord ventral, 9 segments
7A.71.22 ↔	Fusion de vertèbres avec stabilisation de la colonne vertébrale, abord ventral, 2 segments	7A.72.2B ↔	Stabilisation dynamique de la colonne vertébrale, abord ventral, 10 segments
7A.71.23 ↔	Fusion de vertèbres avec stabilisation de la colonne vertébrale, abord ventral, 3 segments	7A.72.2C ↔	Stabilisation dynamique de la colonne vertébrale, abord ventral, 11 segments
7A.71.24 ↔	Fusion de vertèbres avec stabilisation de la colonne vertébrale, abord ventral, 4 segments	7A.72.2D ↔	Stabilisation dynamique de la colonne vertébrale, abord ventral, 12 segments
7A.71.25 ↔	Fusion de vertèbres avec stabilisation de la colonne vertébrale, abord ventral, 5 segments	7A.72.2E ↔	Stabilisation dynamique de la colonne vertébrale, abord ventral, 13 segments
7A.71.26 ↔	Fusion de vertèbres avec stabilisation de la colonne vertébrale, abord ventral, 6 segments	7A.72.2F ↔	Stabilisation dynamique de la colonne vertébrale, abord ventral, 14 segments et plus
7A.71.27 ↔	Fusion de vertèbres avec stabilisation de la colonne vertébrale, abord ventral, 7 segments	7A.74.12 ↔	Fusion de vertèbres pour correction de position, abord dorsal et dorsolatéral, 2 segments
7A.71.28 ↔	Fusion de vertèbres avec stabilisation de la colonne vertébrale, abord ventral, 8 segments	7A.74.13 ↔	Fusion de vertèbres pour correction de position, abord dorsal et dorsolatéral, 3 segments
7A.71.2A ↔	Fusion de vertèbres avec stabilisation de la colonne vertébrale, abord ventral, 9 segments	7A.74.14 ↔	Fusion de vertèbres pour correction de position, abord dorsal et dorsolatéral, 4 segments
7A.71.2B ↔	Fusion de vertèbres avec stabilisation de la colonne vertébrale, abord ventral, 10 segments	7A.74.15 ↔	Fusion de vertèbres pour correction de position, abord dorsal et dorsolatéral, 5 segments
7A.71.2C ↔	Fusion de vertèbres avec stabilisation de la colonne vertébrale, abord ventral, 11 segments	7A.74.16 ↔	Fusion de vertèbres pour correction de position, abord dorsal et dorsolatéral, 6 segments
7A.71.2D ↔	Fusion de vertèbres avec stabilisation de la colonne vertébrale, abord ventral, 12 segments	7A.74.17 ↔	Fusion de vertèbres pour correction de position, abord dorsal et dorsolatéral, 7 segments
7A.71.2E ↔	Fusion de vertèbres avec stabilisation de la colonne vertébrale, abord ventral, 13 segments	7A.74.18 ↔	Fusion de vertèbres pour correction de position, abord dorsal et dorsolatéral, 8 segments
7A.71.2F ↔	Fusion de vertèbres avec stabilisation de la colonne vertébrale, abord ventral, 14 segments et plus	7A.74.1A ↔	Fusion de vertèbres pour correction de position, abord dorsal et dorsolatéral, 9 segments
7A.72.13 ↔	Stabilisation dynamique de la colonne vertébrale, abord dorsal et dorsolatéral, 3 segments	7A.74.1B ↔	Fusion de vertèbres pour correction de position, abord dorsal et dorsolatéral, 10 segments
7A.72.14 ↔	Stabilisation dynamique de la colonne vertébrale, abord dorsal et dorsolatéral, 4 segments	7A.74.1C ↔	Fusion de vertèbres pour correction de position, abord dorsal et dorsolatéral, 11 segments
7A.72.15 ↔	Stabilisation dynamique de la colonne vertébrale, abord dorsal et dorsolatéral, 5 segments	7A.74.1D ↔	Fusion de vertèbres pour correction de position, abord dorsal et dorsolatéral, 12 segments
7A.72.16 ↔	Stabilisation dynamique de la colonne vertébrale, abord dorsal et dorsolatéral, 6 segments	7A.74.1E ↔	Fusion de vertèbres pour correction de position, abord dorsal et dorsolatéral, 13 segments
		7A.74.1F ↔	Fusion de vertèbres pour correction de position, abord dorsal et dorsolatéral, 14 segments et plus
		7A.74.22 ↔	Fusion de vertèbres pour correction de position, abord ventral, 2 segments

7A.74.23 ↔ Fusion de vertèbres pour correction de position, abord ventral, 3 segments	7A.74.2B ↔ Fusion de vertèbres pour correction de position, abord ventral, 10 segments
7A.74.24 ↔ Fusion de vertèbres pour correction de position, abord ventral, 4 segments	7A.74.2C ↔ Fusion de vertèbres pour correction de position, abord ventral, 11 segments
7A.74.25 ↔ Fusion de vertèbres pour correction de position, abord ventral, 5 segments	7A.74.2D ↔ Fusion de vertèbres pour correction de position, abord ventral, 12 segments
7A.74.26 ↔ Fusion de vertèbres pour correction de position, abord ventral, 6 segments	7A.74.2E ↔ Fusion de vertèbres pour correction de position, abord ventral, 13 segments
7A.74.27 ↔ Fusion de vertèbres pour correction de position, abord ventral, 7 segments	7A.74.2F ↔ Fusion de vertèbres pour correction de position, abord ventral, 14 segments et plus
7A.74.28 ↔ Fusion de vertèbres pour correction de position, abord ventral, 8 segments	7A.A2 ↔ Implantation de systèmes évolutifs ou expansifs, colonne vertébrale
7A.74.2A ↔ Fusion de vertèbres pour correction de position, abord ventral, 9 segments	

Procédure I09-3

7A.63.11 ↔ Implantation de remplacement de corps vertébral	7A.64.21 ↔ Implantation de prothèse de remplacement de corps vertébral lors d'un remplacement de prothèse
7A.63.21 ↔ Implantation de remplacement de corps vertébral lors d'un remplacement d'implant	7A.65.11 ↔ Implantation de dispositif intervertébral d'arthrodèse
7A.64.11 ↔ Implantation de prothèse de remplacement de corps vertébral	7A.65.21 ↔ Implantation de dispositif intervertébral d'arthrodèse lors d'un remplacement

Procédure I09-4

7A.A1.32 ‡↔ 2 remplacements de corps vertébral implantés	7A.A1.44 ‡↔ 4 prothèses de remplacement de corps vertébral implantées
7A.A1.33 ‡↔ 3 remplacements de corps vertébral implantés	7A.A1.45 ‡↔ 5 prothèses de remplacement de corps vertébral et plus implantées
7A.A1.34 ‡↔ 4 remplacements de corps vertébral implantés	7A.A1.52 ‡↔ 2 dispositifs intervertébraux d'arthrodèse implantés
7A.A1.35 ‡↔ 5 remplacements de corps vertébral et plus implantés	7A.A1.53 ‡↔ 3 dispositifs intervertébraux d'arthrodèse implantés
7A.A1.42 ‡↔ 2 prothèses de remplacement de corps vertébral implantées	7A.A1.54 ‡↔ 4 dispositifs intervertébraux d'arthrodèse implantés
7A.A1.43 ‡↔ 3 prothèses de remplacement de corps vertébral implantées	7A.A1.55 ‡↔ 5 dispositifs intervertébraux d'arthrodèse et plus implantés

Procédure I09-5

78.41.30 ↔ Autres réparations ou opérations plastiques osseuses, clavicule, omoplate, côtes et sternum, Implantation VEPT (vertical expandable prosthetic titanium rib)	7A.71.2D ↔ Fusion de vertèbres avec stabilisation de la colonne vertébrale, abord ventral, 12 segments
7A.71.17 ↔ Fusion de vertèbres avec stabilisation de la colonne vertébrale, abord dorsal et dorsolatéral, 7 segments	7A.71.2E ↔ Fusion de vertèbres avec stabilisation de la colonne vertébrale, abord ventral, 13 segments
7A.71.18 ↔ Fusion de vertèbres avec stabilisation de la colonne vertébrale, abord dorsal et dorsolatéral, 8 segments	7A.71.2F ↔ Fusion de vertèbres avec stabilisation de la colonne vertébrale, abord ventral, 14 segments et plus
7A.71.1A ↔ Fusion de vertèbres avec stabilisation de la colonne vertébrale, abord dorsal et dorsolatéral, 9 segments	7A.72.17 ↔ Stabilisation dynamique de la colonne vertébrale, abord dorsal et dorsolatéral, 7 segments
7A.71.1B ↔ Fusion de vertèbres avec stabilisation de la colonne vertébrale, abord dorsal et dorsolatéral, 10 segments	7A.72.18 ↔ Stabilisation dynamique de la colonne vertébrale, abord dorsal et dorsolatéral, 8 segments
7A.71.1C ↔ Fusion de vertèbres avec stabilisation de la colonne vertébrale, abord dorsal et dorsolatéral, 11 segments	7A.72.1A ↔ Stabilisation dynamique de la colonne vertébrale, abord dorsal et dorsolatéral, 9 segments
7A.71.1D ↔ Fusion de vertèbres avec stabilisation de la colonne vertébrale, abord dorsal et dorsolatéral, 12 segments	7A.72.1B ↔ Stabilisation dynamique de la colonne vertébrale, abord dorsal et dorsolatéral, 10 segments
7A.71.1E ↔ Fusion de vertèbres avec stabilisation de la colonne vertébrale, abord dorsal et dorsolatéral, 13 segments	7A.72.1C ↔ Stabilisation dynamique de la colonne vertébrale, abord dorsal et dorsolatéral, 11 segments
7A.71.1F ↔ Fusion de vertèbres avec stabilisation de la colonne vertébrale, abord dorsal et dorsolatéral, 14 segments et plus	7A.72.1D ↔ Stabilisation dynamique de la colonne vertébrale, abord dorsal et dorsolatéral, 12 segments
7A.71.27 ↔ Fusion de vertèbres avec stabilisation de la colonne vertébrale, abord ventral, 7 segments	7A.72.1E ↔ Stabilisation dynamique de la colonne vertébrale, abord dorsal et dorsolatéral, 13 segments
7A.71.28 ↔ Fusion de vertèbres avec stabilisation de la colonne vertébrale, abord ventral, 8 segments	7A.72.1F ↔ Stabilisation dynamique de la colonne vertébrale, abord dorsal et dorsolatéral, 14 segments et plus
7A.71.2A ↔ Fusion de vertèbres avec stabilisation de la colonne vertébrale, abord ventral, 9 segments	7A.72.27 ↔ Stabilisation dynamique de la colonne vertébrale, abord ventral, 7 segments
7A.71.2B ↔ Fusion de vertèbres avec stabilisation de la colonne vertébrale, abord ventral, 10 segments	7A.72.28 ↔ Stabilisation dynamique de la colonne vertébrale, abord ventral, 8 segments
7A.71.2C ↔ Fusion de vertèbres avec stabilisation de la colonne vertébrale, abord ventral, 11 segments	7A.72.2A ↔ Stabilisation dynamique de la colonne vertébrale, abord ventral, 9 segments
	7A.72.2B ↔ Stabilisation dynamique de la colonne vertébrale, abord ventral, 10 segments
	7A.72.2C ↔ Stabilisation dynamique de la colonne vertébrale, abord ventral, 11 segments

7A.72.2D ↔ Stabilisation dynamique de la colonne vertébrale, abord ventral, 12 segments	7A.74.1F ↔ Fusion de vertèbres pour correction de position, abord dorsal et dorsolatéral, 14 segments et plus
7A.72.2E ↔ Stabilisation dynamique de la colonne vertébrale, abord ventral, 13 segments	7A.74.27 ↔ Fusion de vertèbres pour correction de position, abord ventral, 7 segments
7A.72.2F ↔ Stabilisation dynamique de la colonne vertébrale, abord ventral, 14 segments et plus	7A.74.28 ↔ Fusion de vertèbres pour correction de position, abord ventral, 8 segments
7A.74.17 ↔ Fusion de vertèbres pour correction de position, abord dorsal et dorsolatéral, 7 segments	7A.74.2A ↔ Fusion de vertèbres pour correction de position, abord ventral, 9 segments
7A.74.18 ↔ Fusion de vertèbres pour correction de position, abord dorsal et dorsolatéral, 8 segments	7A.74.2B ↔ Fusion de vertèbres pour correction de position, abord ventral, 10 segments
7A.74.1A ↔ Fusion de vertèbres pour correction de position, abord dorsal et dorsolatéral, 9 segments	7A.74.2C ↔ Fusion de vertèbres pour correction de position, abord ventral, 11 segments
7A.74.1B ↔ Fusion de vertèbres pour correction de position, abord dorsal et dorsolatéral, 10 segments	7A.74.2D ↔ Fusion de vertèbres pour correction de position, abord ventral, 12 segments
7A.74.1C ↔ Fusion de vertèbres pour correction de position, abord dorsal et dorsolatéral, 11 segments	7A.74.2E ↔ Fusion de vertèbres pour correction de position, abord ventral, 13 segments
7A.74.1D ↔ Fusion de vertèbres pour correction de position, abord dorsal et dorsolatéral, 12 segments	7A.74.2F ↔ Fusion de vertèbres pour correction de position, abord ventral, 14 segments et plus
7A.74.1E ↔ Fusion de vertèbres pour correction de position, abord dorsal et dorsolatéral, 13 segments	7A.A2 ↔ Implantation de systèmes évolutifs ou expansifs, colonne vertébrale

Procédure I09-6

99.B7.13 ‡↔ Traitement complexe de médecine intensive, 185 à 360 points de dépense	99.B8.13 ‡↔ Traitement complexe en U-IMC chez l'adulte, 185 à 360 points de dépense
99.B7.14 ‡↔ Traitement complexe de médecine intensive, 361 à 552 points de dépense	99.B8.14 ‡↔ Traitement complexe en U-IMC chez l'adulte, 361 à 552 points de dépense
99.B7.21 ‡↔ Traitement complexe de médecine intensive chez l'enfant (procédure de base), 197 à 392 points de dépense	99.B8.21 ‡↔ Traitement complexe en U-IMC chez l'enfant, 197 à 392 points de dépense
99.B7.31 ‡↔ Traitement complexe de médecine intensive chez le nouveau-né (procédure de base), 197 à 392 points de dépense	99.B8.31 ‡↔ Traitement complexe en U-IMC chez le nouveau-né, 197 à 392 points de dépense

Procédure I09-7

7A.A1.34 ‡↔ 4 remplacements de corps vertébral implantés	7A.A1.45 ‡↔ 5 prothèses de remplacement de corps vertébral et plus implantées
7A.A1.35 ‡↔ 5 remplacements de corps vertébral et plus implantés	7A.A1.54 ‡↔ 4 dispositifs intervertébraux d'arthrodèse implantés
7A.A1.44 ‡↔ 4 prothèses de remplacement de corps vertébral implantées	7A.A1.55 ‡↔ 5 dispositifs intervertébraux d'arthrodèse et plus implantés

Procédure I09-8

7A.71.13 ↔ Fusion de vertèbres avec stabilisation de la colonne vertébrale, abord dorsal et dorsolatéral, 3 segments	7A.72.25 ↔ Stabilisation dynamique de la colonne vertébrale, abord ventral, 5 segments
7A.71.14 ↔ Fusion de vertèbres avec stabilisation de la colonne vertébrale, abord dorsal et dorsolatéral, 4 segments	7A.72.26 ↔ Stabilisation dynamique de la colonne vertébrale, abord ventral, 6 segments
7A.71.15 ↔ Fusion de vertèbres avec stabilisation de la colonne vertébrale, abord dorsal et dorsolatéral, 5 segments	7A.74.13 ↔ Fusion de vertèbres pour correction de position, abord dorsal et dorsolatéral, 3 segments
7A.71.16 ↔ Fusion de vertèbres avec stabilisation de la colonne vertébrale, abord dorsal et dorsolatéral, 6 segments	7A.74.14 ↔ Fusion de vertèbres pour correction de position, abord dorsal et dorsolatéral, 4 segments
7A.71.26 ↔ Fusion de vertèbres avec stabilisation de la colonne vertébrale, abord ventral, 6 segments	7A.74.15 ↔ Fusion de vertèbres pour correction de position, abord dorsal et dorsolatéral, 5 segments
7A.72.13 ↔ Stabilisation dynamique de la colonne vertébrale, abord dorsal et dorsolatéral, 3 segments	7A.74.16 ↔ Fusion de vertèbres pour correction de position, abord dorsal et dorsolatéral, 6 segments
7A.72.14 ↔ Stabilisation dynamique de la colonne vertébrale, abord dorsal et dorsolatéral, 4 segments	7A.74.23 ↔ Fusion de vertèbres pour correction de position, abord ventral, 3 segments
7A.72.15 ↔ Stabilisation dynamique de la colonne vertébrale, abord dorsal et dorsolatéral, 5 segments	7A.74.24 ↔ Fusion de vertèbres pour correction de position, abord ventral, 4 segments
7A.72.16 ↔ Stabilisation dynamique de la colonne vertébrale, abord dorsal et dorsolatéral, 6 segments	7A.74.25 ↔ Fusion de vertèbres pour correction de position, abord ventral, 5 segments
7A.72.23 ↔ Stabilisation dynamique de la colonne vertébrale, abord ventral, 3 segments	7A.74.26 ↔ Fusion de vertèbres pour correction de position, abord ventral, 6 segments
7A.72.24 ↔ Stabilisation dynamique de la colonne vertébrale, abord ventral, 4 segments	

Procédure I09-9

- 00.94.31 †↔ Monitoring neurophysiologique peropératoire, de plus de 4 heures jusqu'à 8 heures
- 00.94.32 †↔ Monitoring neurophysiologique peropératoire, de plus de 8 heures jusqu'à 12 heures
- 00.94.33 †↔ Monitoring neurophysiologique peropératoire, de plus de 12 heures

ADRG I10**Autres interventions sur la colonne vertébrale ou halotraction**

Au moins une procédure dans le tableau I10-3

DRG I10A**Autres interventions sur la colonne vertébrale ou halotraction avec CC extrêmement sévères ou intervention combinée particulière ou intervention sur plusieurs localisations**

PCCL > 3 ou procédure dans le tableau I10-4 et procédure dans le tableau I10-5 ou Interventions sur plusieurs localisations

DRG I10B**Autres interventions sur la colonne vertébrale avec intervention particulière ou halotraction ou âge < 16 ans ou diagnostic complexe**

Au moins une procédure dans le tableau I10-6 ou Âge < 16 ans ou diagnostic supplémentaire dans le tableau I10-1 ou diagnostic principal dans le tableau I10-2

DRG I10C**Autres interventions sur la colonne vertébrale, âge > 15 ans****Diagnostic I10-1**

G04.1	Myélopathie associée à un virus lymphotrope des lymphocytes T humains	G82.32	Tétraparésie et tétraplégie flasque: Paraplégie complète chronique
G82.00	Paraparésie et paraplégie flasque: Paraplégie complète aiguë d'origine non traumatique	G82.33	Tétraparésie et tétraplégie flasque: Paraplégie incomplète chronique
G82.01	Paraparésie et paraplégie flasque: Paraplégie incomplète aiguë d'origine non traumatique	G82.40	Tétraparésie et tétraplégie spastique: Paraplégie complète aiguë d'origine non traumatique
G82.02	Paraparésie et paraplégie flasque: Paraplégie complète chronique	G82.41	Tétraparésie et tétraplégie spastique: Paraplégie incomplète aiguë d'origine non traumatique
G82.03	Paraparésie et paraplégie flasque: Paraplégie incomplète chronique	G82.42	Tétraparésie et tétraplégie spastique: Paraplégie complète chronique
G82.10	Paraparésie et paraplégie spastique: Paraplégie complète aiguë d'origine non traumatique	G82.43	Tétraparésie et tétraplégie spastique: Paraplégie incomplète chronique
G82.11	Paraparésie et paraplégie spastique: Paraplégie incomplète aiguë d'origine non traumatique	G82.50	Tétraparésie et tétraplégie, sans précision: Paraplégie complète aiguë d'origine non traumatique
G82.12	Paraparésie et paraplégie spastique: Paraplégie complète chronique	G82.51	Tétraparésie et tétraplégie, sans précision: Paraplégie incomplète aiguë d'origine non traumatique
G82.13	Paraparésie et paraplégie spastique: Paraplégie incomplète chronique	G82.52	Tétraparésie et tétraplégie, sans précision: Paraplégie complète chronique
G82.20	Paraparésie et paraplégie, sans précision: Paraplégie complète aiguë d'origine non traumatique	G82.53	Tétraparésie et tétraplégie, sans précision: Paraplégie incomplète chronique
G82.21	Paraparésie et paraplégie, sans précision: Paraplégie incomplète aiguë d'origine non traumatique	G83.5	Locked-in syndrome [syndrome de déefférentation motrice]
G82.22	Paraparésie et paraplégie, sans précision: Paraplégie complète chronique	G93.80	Syndrome apallique
G82.23	Paraparésie et paraplégie, sans précision: Paraplégie incomplète chronique	P11.51	Lésion du rachis et de la moelle épinière due à un traumatisme obstétrical: Avec paraplégie chronique
G82.30	Tétraparésie et tétraplégie flasque: Paraplégie complète aiguë d'origine non traumatique	P91.80	Syndrome d'enfermement et syndrome apallique chez le nouveau-né
G82.31	Tétraparésie et tétraplégie flasque: Paraplégie incomplète aiguë d'origine non traumatique		

Diagnostic I10-2

C79.5	Tumeur maligne secondaire des os et de la moelle osseuse	S22.02	Fracture d'une vertèbre dorsale: D3 et D4
D16.41	Tumeur bénigne: Kraniofazial	S22.03	Fracture d'une vertèbre dorsale: D5 et D6
D16.6	Tumeur bénigne: Rachis	S22.04	Fracture d'une vertèbre dorsale: D7 et D8
D16.8	Tumeur bénigne: Bassin, sacrum et coccyx	S22.05	Fracture d'une vertèbre dorsale: D9 et D10
S12.0	Fracture de la première vertèbre cervicale	S22.06	Fracture d'une vertèbre dorsale: D11 et D12
S12.1	Fracture de la deuxième vertèbre cervicale	S22.1	Fractures multiples du rachis dorsal
S12.21	Fracture de la 3ème vertèbre cervicale	S32.01	Fracture d'une vertèbre lombaire: L1
S12.22	Fracture de la 4ème vertèbre cervicale	S32.02	Fracture d'une vertèbre lombaire: L2
S12.23	Fracture de la 5ème vertèbre cervicale	S32.03	Fracture d'une vertèbre lombaire: L3
S12.24	Fracture de la 6ème vertèbre cervicale	S32.04	Fracture d'une vertèbre lombaire: L4
S12.25	Fracture de la 7ème vertèbre cervicale	S32.05	Fracture d'une vertèbre lombaire: L5
S12.7	Fractures multiples des vertèbres cervicales	S32.1	Fracture du sacrum
S22.01	Fracture d'une vertèbre dorsale: D1 et D2	S32.2	Fracture du coccyx
		S32.7	Fractures multiples du rachis lombaire et du bassin

Procédure I10-3

02.94 ‡↔	Insertion ou remplacement de matériel de traction crânienne ou dispositif de halo	03.05.22 ↔	Incision de la moelle épinière et des méninges rachidiennes pour évacuation d'hématome ou empyème sous-dural
03.03.09 ↔	Laminotomie, laminectomie et laminoplastie, autre	03.05.23 ↔	Incision de la moelle épinière et des méninges rachidiennes pour évacuation d'hématome ou abcès intramédullaire
03.03.11 ↔	Laminotomie, 1 segment	03.09 ↔	Exploration et décompression des structures du canal rachidien, autre
03.03.12 ↔	Laminotomie, 2 segments	03.1 ↔	Section de racine nerveuse intraspinale
03.03.13 ↔	Laminotomie, 3 segments	03.32.09 ↔	Biopsie de la moelle épinière ou des méninges rachidiennes, autre
03.03.14 ↔	Laminotomie, 4 segments	03.32.11 ↔	Biopsie fermée de la moelle épinière
03.03.15 ↔	Laminotomie, 5 segments	03.32.12 ↔	Biopsie fermée des méninges rachidiennes
03.03.16 ↔	Laminotomie, 6 segments	03.32.21 ↔	Biopsie ouverte de la moelle épinière
03.03.17 ↔	Laminotomie, 7 segments	03.32.22 ↔	Biopsie ouverte des méninges rachidiennes
03.03.18 ↔	Laminotomie, 8 segments	03.4X.10 ↔	Excision ou destruction de tissu tumoral de la moelle épinière (intramédullaire)
03.03.1A ↔	Laminotomie, 9 segments	03.4X.11 ↔	Excision ou destruction de tissu tumoral de méninges et d'os rachidiens
03.03.1B ↔	Laminotomie, 10 segments et plus	03.4X.12 ↔	Excision ou destruction de tissu tumoral de racine nerveuse intrarachidienne et de ganglion intraspinal
03.03.21 ↔	Hémilaminectomie, 1 segment	03.4X.19 ↔	Excision ou destruction de tissu tumoral de la moelle épinière et des méninges rachidiennes, autre
03.03.22 ↔	Hémilaminectomie, 2 segments	03.4X.20 ↔	Excision ou destruction d'autre lésion de la moelle épinière (intramédullaire)
03.03.23 ↔	Hémilaminectomie, 3 segments	03.4X.21 ↔	Excision ou destruction d'autre lésion des méninges rachidiennes
03.03.24 ↔	Hémilaminectomie, 4 segments	03.4X.22 ↔	Excision ou destruction d'autre lésion de racine nerveuse intrarachidienne et de ganglion intraspinal
03.03.25 ↔	Hémilaminectomie, 5 segments	03.4X.29 ↔	Excision ou destruction d'autre lésion de la moelle épinière et des méninges rachidiennes, autre
03.03.26 ↔	Hémilaminectomie, 6 segments	03.4X.99 ↔	Excision ou destruction de lésion de la moelle épinière et des méninges rachidiennes, autre
03.03.27 ↔	Hémilaminectomie, 7 segments	03.51 ↔	Réparation de méningocèle spinale
03.03.28 ↔	Hémilaminectomie, 8 segments	03.52 ↔	Réparation de myéломéningocèle
03.03.2A ↔	Hémilaminectomie, 9 segments	03.59.10 ↔	Autres réparations et opérations plastiques de structures médullaires, fermeture de diastématomyélie
03.03.2B ↔	Hémilaminectomie, 10 segments et plus	03.59.11 ↔	Autres réparations et opérations plastiques de structures médullaires, section de filum terminale
03.03.31 ↔	Laminectomie, 1 segment	03.59.12 ↔	Autres réparations et opérations plastiques de structures médullaires, fermeture de fistule rachidienne
03.03.32 ↔	Laminectomie, 2 segments	03.59.13 ↔	Autres réparations et opérations plastiques de structures médullaires, plastie de la dure-mère [duroplastie] rachidienne
03.03.33 ↔	Laminectomie, 3 segments	03.59.99 ↔	Autres réparations et opérations plastiques de structures médullaires, autre
03.03.34 ↔	Laminectomie, 4 segments	03.6 ↔	Libération d'adhérences de moelle épinière et de racine nerveuse
03.03.35 ↔	Laminectomie, 5 segments	03.79 ↔	Dérivation de méninges rachidiennes, autre
03.03.36 ↔	Laminectomie, 6 segments		
03.03.37 ↔	Laminectomie, 7 segments		
03.03.38 ↔	Laminectomie, 8 segments		
03.03.3A ↔	Laminectomie, 9 segments		
03.03.3B ↔	Laminectomie, 10 segments et plus		
03.03.41 ↔	Laminoplastie, 1 segment		
03.03.42 ↔	Laminoplastie, 2 segments		
03.03.43 ↔	Laminoplastie, 3 segments		
03.03.44 ↔	Laminoplastie, 4 segments		
03.03.45 ↔	Laminoplastie, 5 segments		
03.03.46 ↔	Laminoplastie, 6 segments		
03.03.47 ↔	Laminoplastie, 7 segments		
03.03.48 ↔	Laminoplastie, 8 segments		
03.03.4A ↔	Laminoplastie, 9 segments		
03.03.4B ↔	Laminoplastie, 10 segments et plus		
03.05.11 ↔	Incision du canal rachidien pour drainage de liquide épidual		
03.05.12 ↔	Incision de la moelle épinière et des méninges rachidiennes pour drainage de liquide sous-dural		
03.05.13 ↔	Incision de la moelle épinière et des méninges rachidiennes pour drainage de liquide intramédullaire		
03.05.21 ↔	Incision du canal rachidien pour évacuation d'hématome ou empyème épidual		

03.97 ↔	Révision de shunt de méninge rachidienne	7A.44.22 ↔	Cyphoplastie avec redressement vertébral par ballonnet gonflable, 2 corps vertébraux
03.98 ↔	Ablation de shunt de méninge rachidienne	7A.44.23 ↔	Cyphoplastie avec redressement vertébral par ballonnet gonflable, 3 corps vertébraux
03.99.09 ↔	Autre opération de la moelle épinière et du canal rachidien, autre	7A.44.24 ↔	Cyphoplastie avec redressement vertébral par ballonnet gonflable, 4 corps vertébraux et plus
03.99.10 ↔	Opération de vaisseau(x) intramédullaire(s) (ligature, destruction, résection)	7A.44.31 ↔	Cyphoplastie avec redressement vertébral par implant redresseur, 1 corps vertébral
03.99.19 ↔	Opération de vaisseaux intramédullaires, autre	7A.44.32 ↔	Cyphoplastie avec redressement vertébral par implant redresseur, 2 corps vertébraux
03.99.20 ↔	Opération des voies d'écoulement du liquide céphalo-rachidien, mise en place de réservoir sous-cutané de LCR	7A.44.33 ↔	Cyphoplastie avec redressement vertébral par implant redresseur, 3 corps vertébraux
03.99.21 ↔	Opération des voies d'écoulement du liquide céphalo-rachidien, révision de réservoir sous-cutané de LCR, de cathéter ou de pompe à médicament pour perfusion intrathécale et épidurale	7A.44.34 ↔	Cyphoplastie avec redressement vertébral par implant redresseur, 4 corps vertébraux et plus
03.99.22 ↔	Opération sur les voies d'écoulement du liquide céphalo-rachidien, enlèvement de réservoir sous-cutané de LCR	7A.44.91 ↔	Cyphoplastie par autre dispositif de redressement vertébral, 1 corps vertébral
03.99.29 ↔	Opération des voies d'écoulement du liquide céphalo-rachidien, autre	7A.44.92 ↔	Cyphoplastie par autre dispositif de redressement vertébral, 2 corps vertébraux
03.99.30 ↔	Révision sans remplacement d'électrode(s) de neurostimulateur rachidien, électrode en baguette, système à une électrode	7A.44.93 ↔	Cyphoplastie par autre dispositif de redressement vertébral, 3 corps vertébraux
03.99.31 ↔	Révision sans remplacement d'électrode(s) de neurostimulateur rachidien, électrode en baguette, système à plusieurs électrodes	7A.44.94 ↔	Cyphoplastie par autre dispositif de redressement vertébral, 4 corps vertébraux et plus
03.99.32 ↔	Révision sans remplacement d'électrode(s) de neurostimulateur rachidien, électrode à plaque, système à une électrode	7A.51.13 ↔	Grefe osseuse, colonne vertébrale, fragment à pédicule vascularisé sans anastomoses microvasculaires
03.99.33 ↔	Révision sans remplacement d'électrode(s) de neurostimulateur rachidien, électrode à plaque, système à plusieurs électrodes	7A.61.31 ↔	Ablation de prothèse partielle de disque intervertébral
03.99.34 ↔	Révision sans remplacement d'électrode(s) d'un neurostimulateur de racine antérieure	7A.61.41 ↔	Révision sans remplacement de prothèse partielle de disque intervertébral
03.99.40 ↔	Révision sans remplacement de cathéter pour perfusion intrathécale et épidurale	7A.62.31 ↔	Ablation de prothèse totale de disque intervertébral
33.34.10 ↔	Thoracoplastie partielle	7A.62.41 ↔	Révision sans remplacement, prothèse totale de disque intervertébral
33.34.20 ↔	Thoracoplastie complète	7A.63.11 ↔	Implantation de remplacement de corps vertébral
33.34.99 ↔	Thoracoplastie, autre	7A.63.21 ↔	Implantation de remplacement de corps vertébral lors d'un remplacement d'implant
78.49.00 ↔	Autres réparations ou opérations plastiques osseuses, autre site spécifié, sauf os de la face, SAP	7A.63.31 ↔	Ablation du remplacement de corps vertébral
78.49.09 ↔	Autres réparations ou opérations plastiques osseuses, autre site spécifié, sauf os de la face, autre	7A.63.41 ↔	Révision sans remplacement du remplacement de corps vertébrale
7A.12.21 ↔	Biopsie articulaire de la colonne vertébrale	7A.64.11 ↔	Implantation de prothèse de remplacement de corps vertébral
7A.21 ↔	Débridement de la colonne vertébrale	7A.64.21 ↔	Implantation de prothèse de remplacement de corps vertébral lors d'un remplacement de prothèse
7A.27 ↔	Résection d'odontoïde	7A.64.31 ↔	Ablation de prothèse de remplacement de corps vertébral
7A.28.11 ↔	Ostéotomie, colonne vertébrale, stade I	7A.64.41 ↔	Révision sans remplacement, prothèse de remplacement de corps vertébral
7A.28.21 ↔	Ostéotomie, colonne vertébrale, stade II	7A.65.11 ↔	Implantation de dispositif intervertébral d'arthrodèse
7A.28.31 ↔	Ostéotomie, colonne vertébrale, stade III	7A.65.21 ↔	Implantation de dispositif intervertébral d'arthrodèse lors d'un remplacement
7A.28.41 ↔	Ostéotomie, colonne vertébrale, stade IV	7A.65.31 ↔	Ablation de dispositif intervertébral d'arthrodèse
7A.28.51 ↔	Ostéotomie, colonne vertébrale, stade V	7A.65.41 ↔	Révision sans remplacement de dispositif intervertébral d'arthrodèse
7A.28.61 ↔	Ostéotomie, colonne vertébrale, stade VI	7A.66.11 ↔	Implantation de prothèse de facettes articulaires
7A.29 ↔	Incision et excision d'os et d'articulations de la colonne vertébrale, autre	7A.66.21 ↔	Implantation de prothèse de facettes articulaires lors d'un remplacement de prothèse
7A.31 ↔	Destruction de tissu de disque intervertébral	7A.66.31 ↔	Ablation prothèse de facettes articulaires
7A.32.11 ↔	Excision d'un disque intervertébral	7A.66.41 ↔	Révision sans remplacement, prothèse de facettes articulaires
7A.32.12 ↔	Excision de deux disques intervertébraux	7A.67.11 ↔	Implantation de système interépineux
7A.32.13 ↔	Excision de trois disques intervertébraux et plus	7A.67.21 ↔	Implantation de système interépineux lors d'un remplacement de prothèse
7A.39 ↔	Intervention sur le disque intervertébral, autre	7A.67.31 ↔	Ablation de système interépineux
7A.3A ↔	Reconstruction de disque avec implant discal à base cellulaire	7A.67.41 ↔	Révision sans remplacement, système interépineux
7A.42.11 ↔	Ostéosynthèse de vertèbres isolées, 1 vertèbre	7A.71.21 ↔	Fusion de vertèbres avec stabilisation de la colonne vertébrale, abord ventral, 1 segment
7A.42.12 ↔	Ostéosynthèse de vertèbres isolées, 2 vertèbres	7A.72.11 ↔	Stabilisation dynamique de la colonne vertébrale, abord dorsal et dorsolatéral, 1 segment
7A.42.13 ↔	Ostéosynthèse de vertèbres isolées, 3 vertèbres	7A.72.12 ↔	Stabilisation dynamique de la colonne vertébrale, abord dorsal et dorsolatéral, 2 segments
7A.42.14 ↔	Ostéosynthèse de vertèbres isolées, 4 vertèbres et plus	7A.72.21 ↔	Stabilisation dynamique de la colonne vertébrale, abord ventral, 1 segment
7A.43.11 ↔	Vertébroplastie, 1 corps vertébral		
7A.43.12 ↔	Vertébroplastie, 2 corps vertébraux		
7A.43.13 ↔	Vertébroplastie, 3 corps vertébraux		
7A.43.14 ↔	Vertébroplastie, 4 corps vertébraux et plus		
7A.44.21 ↔	Cyphoplastie avec redressement vertébral par ballonnet gonflable, 1 corps vertébral		

7A.72.22 ↔ Stabilisation dynamique de la colonne vertébrale, abord ventral, 2 segments	7A.73.27 ↔ Stabilisation non dynamique de la colonne vertébrale par ostéosynthèse sans fusion des vertèbres, abord ventral, 7 segments
7A.73.11 ↔ Stabilisation non dynamique de la colonne vertébrale par ostéosynthèse sans fusion des vertèbres, abord dorsal ou dorsolatéral, 1 segment	7A.73.28 ↔ Stabilisation non dynamique de la colonne vertébrale par ostéosynthèse sans fusion des vertèbres, abord ventral, 8 segments
7A.73.12 ↔ Stabilisation non dynamique de la colonne vertébrale par ostéosynthèse sans fusion des vertèbres, abord dorsal ou dorsolatéral, 2 segments	7A.73.2A ↔ Stabilisation non dynamique de la colonne vertébrale par ostéosynthèse sans fusion des vertèbres, abord ventral, 9 segments
7A.73.13 ↔ Stabilisation non dynamique de la colonne vertébrale par ostéosynthèse sans fusion des vertèbres, abord dorsal ou dorsolatéral, 3 segments	7A.73.2B ↔ Stabilisation non dynamique de la colonne vertébrale par ostéosynthèse sans fusion des vertèbres, abord ventral, 10 segments
7A.73.14 ↔ Stabilisation non dynamique de la colonne vertébrale par ostéosynthèse sans fusion des vertèbres, abord dorsal ou dorsolatéral, 4 segments	7A.73.2C ↔ Stabilisation non dynamique de la colonne vertébrale par ostéosynthèse sans fusion des vertèbres, abord ventral, 11 segments
7A.73.15 ↔ Stabilisation non dynamique de la colonne vertébrale par ostéosynthèse sans fusion des vertèbres, abord dorsal ou dorsolatéral, 5 segments	7A.73.2D ↔ Stabilisation non dynamique de la colonne vertébrale par ostéosynthèse sans fusion des vertèbres, abord ventral, 12 segments
7A.73.16 ↔ Stabilisation non dynamique de la colonne vertébrale par ostéosynthèse sans fusion des vertèbres, abord dorsal ou dorsolatéral, 6 segments	7A.73.2E ↔ Stabilisation non dynamique de la colonne vertébrale par ostéosynthèse sans fusion des vertèbres, abord ventral, 13 segments
7A.73.17 ↔ Stabilisation non dynamique de la colonne vertébrale par ostéosynthèse sans fusion des vertèbres, abord dorsal ou dorsolatéral, 7 segments	7A.73.2F ↔ Stabilisation non dynamique de la colonne vertébrale par ostéosynthèse sans fusion des vertèbres, abord ventral, 14 segments et plus
7A.73.18 ↔ Stabilisation non dynamique de la colonne vertébrale par ostéosynthèse sans fusion des vertèbres, abord dorsal ou dorsolatéral, 8 segments	7A.74.11 ↔ Fusion de vertèbres pour correction de position, abord dorsal et dorsolatéral, 1 segment
7A.73.1A ↔ Stabilisation non dynamique de la colonne vertébrale par ostéosynthèse sans fusion des vertèbres, abord dorsal ou dorsolatéral, 9 segments	7A.74.21 ↔ Fusion de vertèbres pour correction de position, abord ventral, 1 segment
7A.73.1B ↔ Stabilisation non dynamique de la colonne vertébrale par ostéosynthèse sans fusion des vertèbres, abord dorsal ou dorsolatéral, 10 segments	7A.79 ↔ Stabilisation de la colonne vertébrale et correction de position, autre
7A.73.1C ↔ Stabilisation non dynamique de la colonne vertébrale par ostéosynthèse sans fusion des vertèbres, abord dorsal ou dorsolatéral, 11 segments	7A.81 ↔ Révision sans remplacement de matériel d'ostéosynthèse, colonne vertébrale
7A.73.1D ↔ Stabilisation non dynamique de la colonne vertébrale par ostéosynthèse sans fusion des vertèbres, abord dorsal ou dorsolatéral, 12 segments	7A.83 ↔ Révision sans remplacement de systèmes évolutifs ou expansifs, colonne vertébrale
7A.73.1E ↔ Stabilisation non dynamique de la colonne vertébrale par ostéosynthèse sans fusion des vertèbres, abord dorsal ou dorsolatéral, 13 segments	7A.85 ↔ Révision sans remplacement d'appareils fixateurs externes, colonne vertébrale
7A.73.1F ↔ Stabilisation non dynamique de la colonne vertébrale par ostéosynthèse sans fusion des vertèbres, abord dorsal ou dorsolatéral, 14 segments et plus	7A.89 ↔ Révision sans remplacement et ablation de matériel d'ostéosynthèse et autres dispositifs, colonne vertébrale, autre
7A.73.21 ↔ Stabilisation non dynamique de la colonne vertébrale par ostéosynthèse sans fusion des vertèbres, abord ventral, 1 segment	7A.A3 ↔ Mise en place d'appareil fixateur externe sur la colonne vertébrale
7A.73.22 ↔ Stabilisation non dynamique de la colonne vertébrale par ostéosynthèse sans fusion des vertèbres, abord ventral, 2 segments	7A.A4.11 ↔ Matériel d'ostéosynthèse utilisé, colonne vertébrale, plaque(s), plaque(s)-crochet(s)
7A.73.23 ↔ Stabilisation non dynamique de la colonne vertébrale par ostéosynthèse sans fusion des vertèbres, abord ventral, 3 segments	7A.A4.12 ↔ Matériel d'ostéosynthèse utilisé, colonne vertébrale, agrafe(s)
7A.73.24 ↔ Stabilisation non dynamique de la colonne vertébrale par ostéosynthèse sans fusion des vertèbres, abord ventral, 4 segments	7A.A4.13 ↔ Matériel d'ostéosynthèse utilisé, colonne vertébrale, vis
7A.73.25 ↔ Stabilisation non dynamique de la colonne vertébrale par ostéosynthèse sans fusion des vertèbres, abord ventral, 5 segments	7A.A4.14 ↔ Matériel d'ostéosynthèse utilisé, colonne vertébrale, fil de Kirschner, cerclage, haubanage
7A.73.26 ↔ Stabilisation non dynamique de la colonne vertébrale par ostéosynthèse sans fusion des vertèbres, abord ventral, 6 segments	7A.A4.15 ↔ Matériel d'ostéosynthèse utilisé, colonne vertébrale, système de vis à tige
	7A.A4.16 ↔ Matériel d'ostéosynthèse utilisé, colonne vertébrale, système de vis à plaque
	7A.A4.19 ↔ Matériel d'ostéosynthèse utilisé, colonne vertébrale, autre
	7A.A6 ↔ Utilisation de vis pédiculaire(s) sur la colonne vertébrale
	80.89.21 ↔ Débridement de l'articulation sacro-iliaque
	80.89.22 ↔ Excision de kyste de l'articulation sacro-iliaque
	80.89.29 ↔ Autre excision ou destruction locale de lésion de l'articulation sacro-iliaque
	93.41 ↔ Traction vertébrale par appareillage crânien

Procédure I10-4

- | | |
|---|--|
| 7A.72.11 ↔ Stabilisation dynamique de la colonne vertébrale, abord dorsal et dorsolatéral, 1 segment | 7A.73.1A ↔ Stabilisation non dynamique de la colonne vertébrale par ostéosynthèse sans fusion des vertèbres, abord dorsal ou dorsolatéral, 9 segments |
| 7A.73.11 ↔ Stabilisation non dynamique de la colonne vertébrale par ostéosynthèse sans fusion des vertèbres, abord dorsal ou dorsolatéral, 1 segment | 7A.73.1B ↔ Stabilisation non dynamique de la colonne vertébrale par ostéosynthèse sans fusion des vertèbres, abord dorsal ou dorsolatéral, 10 segments |
| 7A.73.12 ↔ Stabilisation non dynamique de la colonne vertébrale par ostéosynthèse sans fusion des vertèbres, abord dorsal ou dorsolatéral, 2 segments | 7A.73.1C ↔ Stabilisation non dynamique de la colonne vertébrale par ostéosynthèse sans fusion des vertèbres, abord dorsal ou dorsolatéral, 11 segments |
| 7A.73.13 ↔ Stabilisation non dynamique de la colonne vertébrale par ostéosynthèse sans fusion des vertèbres, abord dorsal ou dorsolatéral, 3 segments | 7A.73.1D ↔ Stabilisation non dynamique de la colonne vertébrale par ostéosynthèse sans fusion des vertèbres, abord dorsal ou dorsolatéral, 12 segments |
| 7A.73.14 ↔ Stabilisation non dynamique de la colonne vertébrale par ostéosynthèse sans fusion des vertèbres, abord dorsal ou dorsolatéral, 4 segments | 7A.73.1E ↔ Stabilisation non dynamique de la colonne vertébrale par ostéosynthèse sans fusion des vertèbres, abord dorsal ou dorsolatéral, 13 segments |
| 7A.73.15 ↔ Stabilisation non dynamique de la colonne vertébrale par ostéosynthèse sans fusion des vertèbres, abord dorsal ou dorsolatéral, 5 segments | 7A.73.1F ↔ Stabilisation non dynamique de la colonne vertébrale par ostéosynthèse sans fusion des vertèbres, abord dorsal ou dorsolatéral, 14 segments et plus |
| 7A.73.16 ↔ Stabilisation non dynamique de la colonne vertébrale par ostéosynthèse sans fusion des vertèbres, abord dorsal ou dorsolatéral, 6 segments | 7A.74.11 ↔ Fusion de vertèbres pour correction de position, abord dorsal et dorsolatéral, 1 segment |
| 7A.73.17 ↔ Stabilisation non dynamique de la colonne vertébrale par ostéosynthèse sans fusion des vertèbres, abord dorsal ou dorsolatéral, 7 segments | 7A.74.12 ↔ Fusion de vertèbres pour correction de position, abord dorsal et dorsolatéral, 2 segments |
| 7A.73.18 ↔ Stabilisation non dynamique de la colonne vertébrale par ostéosynthèse sans fusion des vertèbres, abord dorsal ou dorsolatéral, 8 segments | |

Procédure I10-5

- | | |
|--|---|
| 7A.71.21 ↔ Fusion de vertèbres avec stabilisation de la colonne vertébrale, abord ventral, 1 segment | 7A.73.28 ↔ Stabilisation non dynamique de la colonne vertébrale par ostéosynthèse sans fusion des vertèbres, abord ventral, 8 segments |
| 7A.72.21 ↔ Stabilisation dynamique de la colonne vertébrale, abord ventral, 1 segment | 7A.73.2A ↔ Stabilisation non dynamique de la colonne vertébrale par ostéosynthèse sans fusion des vertèbres, abord ventral, 9 segments |
| 7A.73.21 ↔ Stabilisation non dynamique de la colonne vertébrale par ostéosynthèse sans fusion des vertèbres, abord ventral, 1 segment | 7A.73.2B ↔ Stabilisation non dynamique de la colonne vertébrale par ostéosynthèse sans fusion des vertèbres, abord ventral, 10 segments |
| 7A.73.22 ↔ Stabilisation non dynamique de la colonne vertébrale par ostéosynthèse sans fusion des vertèbres, abord ventral, 2 segments | 7A.73.2C ↔ Stabilisation non dynamique de la colonne vertébrale par ostéosynthèse sans fusion des vertèbres, abord ventral, 11 segments |
| 7A.73.23 ↔ Stabilisation non dynamique de la colonne vertébrale par ostéosynthèse sans fusion des vertèbres, abord ventral, 3 segments | 7A.73.2D ↔ Stabilisation non dynamique de la colonne vertébrale par ostéosynthèse sans fusion des vertèbres, abord ventral, 12 segments |
| 7A.73.24 ↔ Stabilisation non dynamique de la colonne vertébrale par ostéosynthèse sans fusion des vertèbres, abord ventral, 4 segments | 7A.73.2E ↔ Stabilisation non dynamique de la colonne vertébrale par ostéosynthèse sans fusion des vertèbres, abord ventral, 13 segments |
| 7A.73.25 ↔ Stabilisation non dynamique de la colonne vertébrale par ostéosynthèse sans fusion des vertèbres, abord ventral, 5 segments | 7A.73.2F ↔ Stabilisation non dynamique de la colonne vertébrale par ostéosynthèse sans fusion des vertèbres, abord ventral, 14 segments et plus |
| 7A.73.26 ↔ Stabilisation non dynamique de la colonne vertébrale par ostéosynthèse sans fusion des vertèbres, abord ventral, 6 segments | 7A.74.21 ↔ Fusion de vertèbres pour correction de position, abord ventral, 1 segment |
| 7A.73.27 ↔ Stabilisation non dynamique de la colonne vertébrale par ostéosynthèse sans fusion des vertèbres, abord ventral, 7 segments | 7A.74.22 ↔ Fusion de vertèbres pour correction de position, abord ventral, 2 segments |

Procédure I10-6

- | | |
|--|--|
| 02.94 ‡↔ Insertion ou remplacement de matériel de traction crânienne ou dispositif de halo | 03.03.23 ↔ Hénilaminectomie, 3 segments |
| 03.03.13 ↔ Laminotomie, 3 segments | 03.03.24 ↔ Hénilaminectomie, 4 segments |
| 03.03.14 ↔ Laminotomie, 4 segments | 03.03.25 ↔ Hénilaminectomie, 5 segments |
| 03.03.15 ↔ Laminotomie, 5 segments | 03.03.26 ↔ Hénilaminectomie, 6 segments |
| 03.03.16 ↔ Laminotomie, 6 segments | 03.03.27 ↔ Hénilaminectomie, 7 segments |
| 03.03.17 ↔ Laminotomie, 7 segments | 03.03.28 ↔ Hénilaminectomie, 8 segments |
| 03.03.18 ↔ Laminotomie, 8 segments | 03.03.2A ↔ Hénilaminectomie, 9 segments |
| 03.03.1A ↔ Laminotomie, 9 segments | 03.03.2B ↔ Hénilaminectomie, 10 segments et plus |
| 03.03.1B ↔ Laminotomie, 10 segments et plus | 03.03.33 ↔ Laminectomie, 3 segments |
| | 03.03.34 ↔ Laminectomie, 4 segments |

03.03.35 ↔	Laminectomie, 5 segments	7A.73.15 ↔	Stabilisation non dynamique de la colonne vertébrale par ostéosynthèse sans fusion des vertèbres, abord dorsal ou dorsolatéral, 5 segments
03.03.36 ↔	Laminectomie, 6 segments		
03.03.37 ↔	Laminectomie, 7 segments		
03.03.38 ↔	Laminectomie, 8 segments	7A.73.16 ↔	Stabilisation non dynamique de la colonne vertébrale par ostéosynthèse sans fusion des vertèbres, abord dorsal ou dorsolatéral, 6 segments
03.03.3A ↔	Laminectomie, 9 segments		
03.03.3B ↔	Laminectomie, 10 segments et plus		
03.03.43 ↔	Laminoplastie, 3 segments	7A.73.17 ↔	Stabilisation non dynamique de la colonne vertébrale par ostéosynthèse sans fusion des vertèbres, abord dorsal ou dorsolatéral, 7 segments
03.03.44 ↔	Laminoplastie, 4 segments		
03.03.45 ↔	Laminoplastie, 5 segments	7A.73.18 ↔	Stabilisation non dynamique de la colonne vertébrale par ostéosynthèse sans fusion des vertèbres, abord dorsal ou dorsolatéral, 8 segments
03.03.46 ↔	Laminoplastie, 6 segments		
03.03.47 ↔	Laminoplastie, 7 segments	7A.73.1A ↔	Stabilisation non dynamique de la colonne vertébrale par ostéosynthèse sans fusion des vertèbres, abord dorsal ou dorsolatéral, 9 segments
03.03.48 ↔	Laminoplastie, 8 segments		
03.03.4A ↔	Laminoplastie, 9 segments	7A.73.1B ↔	Stabilisation non dynamique de la colonne vertébrale par ostéosynthèse sans fusion des vertèbres, abord dorsal ou dorsolatéral, 10 segments
03.03.4B ↔	Laminoplastie, 10 segments et plus		
03.05.13 ↔	Incision de la moelle épinière et des méninges rachidiennes pour drainage de liquide intramédullaire	7A.73.1C ↔	Stabilisation non dynamique de la colonne vertébrale par ostéosynthèse sans fusion des vertèbres, abord dorsal ou dorsolatéral, 11 segments
03.05.23 ↔	Incision de la moelle épinière et des méninges rachidiennes pour évacuation d'hématome ou abcès intramédullaire	7A.73.1D ↔	Stabilisation non dynamique de la colonne vertébrale par ostéosynthèse sans fusion des vertèbres, abord dorsal ou dorsolatéral, 12 segments
03.4X.10 ↔	Excision ou destruction de tissu tumoral de la moelle épinière (intramédullaire)	7A.73.1E ↔	Stabilisation non dynamique de la colonne vertébrale par ostéosynthèse sans fusion des vertèbres, abord dorsal ou dorsolatéral, 13 segments
03.4X.11 ↔	Excision ou destruction de tissu tumoral de méninges et d'os rachidiens	7A.73.1F ↔	Stabilisation non dynamique de la colonne vertébrale par ostéosynthèse sans fusion des vertèbres, abord dorsal ou dorsolatéral, 14 segments et plus
03.4X.12 ↔	Excision ou destruction de tissu tumoral de racine nerveuse intrarachidienne et de ganglion intraspinal	7A.73.21 ↔	Stabilisation non dynamique de la colonne vertébrale par ostéosynthèse sans fusion des vertèbres, abord ventral, 1 segment
03.4X.20 ↔	Excision ou destruction d'autre lésion de la moelle épinière (intramédullaire)	7A.73.22 ↔	Stabilisation non dynamique de la colonne vertébrale par ostéosynthèse sans fusion des vertèbres, abord ventral, 2 segments
03.51 ↔	Réparation de méningocèle spinale	7A.73.23 ↔	Stabilisation non dynamique de la colonne vertébrale par ostéosynthèse sans fusion des vertèbres, abord ventral, 3 segments
03.52 ↔	Réparation de myéломéningocèle	7A.73.24 ↔	Stabilisation non dynamique de la colonne vertébrale par ostéosynthèse sans fusion des vertèbres, abord ventral, 4 segments
03.59.10 ↔	Autres réparations et opérations plastiques de structures médullaires, fermeture de diastématomyélie	7A.73.25 ↔	Stabilisation non dynamique de la colonne vertébrale par ostéosynthèse sans fusion des vertèbres, abord ventral, 5 segments
03.59.11 ↔	Autres réparations et opérations plastiques de structures médullaires, section de filum terminale	7A.73.26 ↔	Stabilisation non dynamique de la colonne vertébrale par ostéosynthèse sans fusion des vertèbres, abord ventral, 6 segments
7A.28.51 ↔	Ostéotomie, colonne vertébrale, stade V	7A.73.27 ↔	Stabilisation non dynamique de la colonne vertébrale par ostéosynthèse sans fusion des vertèbres, abord ventral, 7 segments
7A.28.61 ↔	Ostéotomie, colonne vertébrale, stade VI	7A.73.28 ↔	Stabilisation non dynamique de la colonne vertébrale par ostéosynthèse sans fusion des vertèbres, abord ventral, 8 segments
7A.44.23 ↔	Cyphoplastie avec redressement vertébral par ballonnet gonflable, 3 corps vertébraux	7A.73.2A ↔	Stabilisation non dynamique de la colonne vertébrale par ostéosynthèse sans fusion des vertèbres, abord ventral, 9 segments
7A.44.24 ↔	Cyphoplastie avec redressement vertébral par ballonnet gonflable, 4 corps vertébraux et plus	7A.73.2B ↔	Stabilisation non dynamique de la colonne vertébrale par ostéosynthèse sans fusion des vertèbres, abord ventral, 10 segments
7A.44.33 ↔	Cyphoplastie avec redressement vertébral par implant redresseur, 3 corps vertébraux	7A.73.2C ↔	Stabilisation non dynamique de la colonne vertébrale par ostéosynthèse sans fusion des vertèbres, abord ventral, 11 segments
7A.44.34 ↔	Cyphoplastie avec redressement vertébral par implant redresseur, 4 corps vertébraux et plus	7A.73.2D ↔	Stabilisation non dynamique de la colonne vertébrale par ostéosynthèse sans fusion des vertèbres, abord ventral, 12 segments
7A.44.93 ↔	Cyphoplastie par autre dispositif de redressement vertébral, 3 corps vertébraux	7A.73.2E ↔	Stabilisation non dynamique de la colonne vertébrale par ostéosynthèse sans fusion des vertèbres, abord ventral, 13 segments
7A.44.94 ↔	Cyphoplastie par autre dispositif de redressement vertébral, 4 corps vertébraux et plus		
7A.71.21 ↔	Fusion de vertèbres avec stabilisation de la colonne vertébrale, abord ventral, 1 segment		
7A.72.11 ↔	Stabilisation dynamique de la colonne vertébrale, abord dorsal et dorsolatéral, 1 segment		
7A.72.12 ↔	Stabilisation dynamique de la colonne vertébrale, abord dorsal et dorsolatéral, 2 segments		
7A.72.21 ↔	Stabilisation dynamique de la colonne vertébrale, abord ventral, 1 segment		
7A.72.22 ↔	Stabilisation dynamique de la colonne vertébrale, abord ventral, 2 segments		
7A.73.11 ↔	Stabilisation non dynamique de la colonne vertébrale par ostéosynthèse sans fusion des vertèbres, abord dorsal ou dorsolatéral, 1 segment		
7A.73.12 ↔	Stabilisation non dynamique de la colonne vertébrale par ostéosynthèse sans fusion des vertèbres, abord dorsal ou dorsolatéral, 2 segments		
7A.73.13 ↔	Stabilisation non dynamique de la colonne vertébrale par ostéosynthèse sans fusion des vertèbres, abord dorsal ou dorsolatéral, 3 segments		
7A.73.14 ↔	Stabilisation non dynamique de la colonne vertébrale par ostéosynthèse sans fusion des vertèbres, abord dorsal ou dorsolatéral, 4 segments		

7A.73.2F ↔	Stabilisation non dynamique de la colonne vertébrale par ostéosynthèse sans fusion des vertèbres, abord ventral, 14 segments et plus	7A.74.21 ↔	Fusion de vertèbres pour correction de position, abord ventral, 1 segment
7A.74.11 ↔	Fusion de vertèbres pour correction de position, abord dorsal et dorsolatéral, 1 segment	7A.74.22 ↔	Fusion de vertèbres pour correction de position, abord ventral, 2 segments
7A.74.12 ↔	Fusion de vertèbres pour correction de position, abord dorsal et dorsolatéral, 2 segments	93.41 ↔	Traction vertébrale par appareillage crânien

DRG I11**Reconstruction de malformation ou allongement d'extrémités**

Au moins une procédure dans le tableau I11-2 ou (diagnostic principal dans le tableau I11-1 et procédure dans le tableau I11-3 et procédure dans le tableau I11-4)

DRG I11A**Reconstruction de malformation ou allongement d'extrémités, âge < 18 ans**

Âge < 18 ans

DRG I11B**Reconstruction de malformation ou allongement d'extrémités, âge > 17 ans****Diagnostic I11-1**

M21.00	Déformation en valgus, non classée ailleurs: Sièges multiples	M21.70	Inégalité des membres (acquise): Sièges multiples
M21.01	Déformation en valgus, non classée ailleurs: Région scapulaire	M21.71	Inégalité des membres (acquise): Région scapulaire
M21.02	Déformation en valgus, non classée ailleurs: Bras	M21.72	Inégalité des membres (acquise): Bras
M21.03	Déformation en valgus, non classée ailleurs: Avant-bras	M21.73	Inégalité des membres (acquise): Avant-bras
M21.04	Déformation en valgus, non classée ailleurs: Main	M21.74	Inégalité des membres (acquise): Main
M21.05	Déformation en valgus, non classée ailleurs: Région pelvienne et cuisse	M21.75	Inégalité des membres (acquise): Région pelvienne et cuisse
M21.06	Déformation en valgus, non classée ailleurs: Jambe	M21.76	Inégalité des membres (acquise): Jambe
M21.07	Déformation en valgus, non classée ailleurs: Cheville et pied	M21.77	Inégalité des membres (acquise): Cheville et pied
M21.08	Déformation en valgus, non classée ailleurs: Autres	M21.79	Inégalité des membres (acquise): Localisations non précisées
M21.09	Déformation en valgus, non classée ailleurs: Localisations non précisées	M21.80	Autres déformations précisées des membres: Sièges multiples
M21.10	Déformation en varus, non classée ailleurs: Sièges multiples	M21.81	Autres déformations précisées des membres: Région scapulaire
M21.11	Déformation en varus, non classée ailleurs: Région scapulaire	M21.82	Autres déformations précisées des membres: Bras
M21.12	Déformation en varus, non classée ailleurs: Bras	M21.83	Autres déformations précisées des membres: Avant-bras
M21.13	Déformation en varus, non classée ailleurs: Avant-bras	M21.84	Autres déformations précisées des membres: Main
M21.14	Déformation en varus, non classée ailleurs: Main	M21.85	Autres déformations précisées des membres: Région pelvienne et cuisse
M21.15	Déformation en varus, non classée ailleurs: Région pelvienne et cuisse	M21.86	Autres déformations précisées des membres: Jambe
M21.16	Déformation en varus, non classée ailleurs: Jambe	M21.89	Autres déformations précisées des membres: Localisations non précisées
M21.17	Déformation en varus, non classée ailleurs: Cheville et pied	Q71.0	Absence congénitale complète d'un (des) membre(s) supérieur(s)
M21.18	Déformation en varus, non classée ailleurs: Autres	Q71.1	Absence congénitale du bras et de l'avant-bras, main présente
M21.19	Déformation en varus, non classée ailleurs: Localisations non précisées	Q71.2	Absence congénitale de l'avant-bras et de la main
M21.20	Déformation en flexion: Sièges multiples	Q71.3	Absence congénitale de la main et de(s) doigt(s)
M21.21	Déformation en flexion: Région scapulaire	Q71.4	Raccourcissement longitudinal du radius
M21.22	Déformation en flexion: Bras	Q71.5	Raccourcissement longitudinal du cubitus
M21.23	Déformation en flexion: Avant-bras	Q71.6	Main en pince de homard
M21.24	Déformation en flexion: Main	Q71.8	Autres raccourcissements d'un (des) membre(s) supérieur(s)
M21.25	Déformation en flexion: Région pelvienne et cuisse	Q71.9	Raccourcissement du membre supérieur, sans précision
M21.26	Déformation en flexion: Jambe	Q72.0	Absence congénitale complète d'un (des) membre(s) inférieur(s)
M21.27	Déformation en flexion: Cheville et pied	Q72.1	Absence congénitale de la cuisse et de la jambe, pied présent
M21.28	Déformation en flexion: Autres	Q72.2	Absence congénitale de la jambe et du pied
M21.29	Déformation en flexion: Localisations non précisées	Q72.3	Absence congénitale du pied et d'un (des) orteil(s)
M21.60	Pied creux, acquis	Q72.4	Raccourcissement longitudinal du fémur
M21.61	Pied plat valgus, acquis	Q72.5	Raccourcissement longitudinal du tibia
M21.62	Pied équin, acquis	Q72.6	Raccourcissement longitudinal du péroné
M21.63	Pied étalé en éventail, acquis	Q72.7	Pied bifide
M21.68	Autres déformations acquises de la cheville et du pied		

Q72.8	Autres raccourcissements d'un (des) membre(s) inférieur(s)	Q74.1	Malformation congénitale du genou
Q72.9	Raccourcissement du membre inférieur, sans précision	Q74.2	Autres malformations congénitales d'un (des) membre(s) inférieur(s), y compris la ceinture pelvienne
Q73.0	Absence congénitale d'un (des) membre(s) non précisé(s)	Q74.3	Arthrogrypose congénitale multiple
Q73.1	Phocomélie, membre(s) non précisé(s)	Q74.8	Autres malformations congénitales précisées d'un (des) membre(s) non précisé(s)
Q73.8	Autres raccourcissements d'un (des) membre(s) non précisé(s)	Q74.9	Malformation congénitale d'un (des) membre(s) non précisé(s), sans précision
Q74.0	Autres malformations congénitales d'un (des) membre(s) supérieur(s), y compris la ceinture scapulaire		

Procédure I11-2

77.32.10 ↔	Corticotomie et transport de segment huméral	78.35.19 ↔	Allongement d'os, autres parties du fémur
77.33.10 ↔	Corticotomie et transport de segment radial et cubital	78.35.99 ↔	Allongement d'os, fémur, autre
77.35.11 ↔	Corticotomie et transport de segment du col fémoral	78.37 ↔	Allongement d'os, tibia et péroné
77.35.21 ↔	Corticotomie et transport de segment d'autre partie du fémur	84.53.00 ↔	Implantation de dispositif interne d'allongement de membres avec traction cinétique, SAP
77.37.12 ↔	Corticotomie et transport de segment tibial	84.53.10 ↔	Implantation de dispositif interne d'allongement ou de transport osseux, système non motorisé
77.37.21 ↔	Corticotomie et transport de segment du péroné	84.53.11 ↔	Implantation de dispositif interne d'allongement ou de transport osseux, système motorisé
78.32 ↔	Allongement d'os, humérus	84.53.99 ↔	Implantation de dispositif interne d'allongement de membres avec traction cinétique, autre
78.33 ↔	Allongement d'os, radius et cubitus		
78.35.00 ↔	Allongement d'os, fémur, SAP		
78.35.10 ↔	Allongement d'os, col fémoral		

Procédure I11-3

77.22 ↔	Ostéotomie cunéiforme, humérus	77.34.99 ↔	Autre section osseuse, os du carpe et du métacarpe, autre
77.23 ↔	Ostéotomie cunéiforme, radius et cubitus	77.35.00 ↔	Autre section osseuse, fémur, SAP
77.24 ↔	Ostéotomie cunéiforme, os du carpe et du métacarpe	77.35.10 ↔	Ostéotomie de rotation du col fémoral
77.25.00 ↔	Ostéotomie cunéiforme, fémur, SAP	77.35.11 ↔	Corticotomie et transport de segment du col fémoral
77.25.10 ↔	Ostéotomie cunéiforme, col fémoral	77.35.12 ↔	Ostéotomie complexe (pluridimensionnelle) du col fémoral (avec correction axiale)
77.25.20 ↔	Ostéotomie cunéiforme d'autre partie du fémur	77.35.19 ↔	Autre section osseuse du col fémoral
77.25.99 ↔	Ostéotomie cunéiforme, fémur, autre	77.35.20 ↔	Ostéotomie de rotation d'autre partie du fémur
77.27.00 ↔	Ostéotomie cunéiforme, tibia et péroné, SAP	77.35.21 ↔	Corticotomie et transport de segment d'autre partie du fémur
77.27.10 ↔	Ostéotomie cunéiforme, tibia	77.35.22 ↔	Ostéotomie complexe (pluridimensionnelle) d'autre partie du fémur (avec correction axiale)
77.27.20 ↔	Ostéotomie cunéiforme, péroné	77.35.24 ↔	Ostéotomie trochantérienne lors d'une luxation chirurgicale de la hanche
77.27.99 ↔	Ostéotomie cunéiforme, tibia et péroné, autre	77.35.99 ↔	Autre section osseuse, fémur, autre
77.28.00 ↔	Ostéotomie cunéiforme, os du tarse et du métatarse, SAP	77.37.00 ↔	Autre section osseuse, tibia et péroné, SAP
77.28.10 ↔	Ostéotomie cunéiforme, astragale	77.37.10 ↔	Ostéotomie de rotation du tibia
77.28.20 ↔	Ostéotomie cunéiforme, calcanéum	77.37.12 ↔	Corticotomie et transport de segment tibial
77.28.30 ↔	Ostéotomie cunéiforme, autres os du tarse	77.37.13 ↔	Ostéotomie complexe (pluridimensionnelle) du tibia (avec correction axiale)
77.28.40 ↔	Ostéotomie cunéiforme, os du métatarse	77.37.14 ↔	Ostéotomie valgissante ou varisante du tibia
77.28.99 ↔	Ostéotomie cunéiforme, os du tarse et du métatarse, autre	77.37.19 ↔	Autre section osseuse du tibia
77.29.10 ↔	Ostéotomie cunéiforme, phalanges de la main	77.37.20 ↔	Ostéotomie de rotation du péroné
77.29.40 ↔	Ostéotomie cunéiforme, phalanges du pied	77.37.21 ↔	Corticotomie et transport de segment du péroné
77.31.10 ↔	Autre section osseuse d'omoplate	77.37.22 ↔	Ostéotomie complexe (pluridimensionnelle) du péroné (avec correction axiale)
77.31.11 ↔	Autre section osseuse de clavicule	77.37.29 ↔	Autre section osseuse du péroné
77.32.10 ↔	Corticotomie et transport de segment huméral	77.37.99 ↔	Autre section osseuse, tibia et péroné, autre
77.33.00 ↔	Autre section osseuse, radius et cubitus, SAP	77.38.00 ↔	Autre section osseuse, os du tarse et du métatarse, SAP
77.33.10 ↔	Corticotomie et transport de segment radial et cubital	77.38.10 ↔	Ostéotomie de rotation d'os du tarse
77.33.11 ↔	Ostéotomie complexe (pluridimensionnelle) (avec correction axiale) du radius et de l'ulna	77.38.11 ↔	Corticotomie et transport de segment d'os du tarse
77.33.20 ↔	Section osseuse du cubitus distal et de la diaphyse cubitale	77.38.12 ↔	Ostéotomie complexe (pluridimensionnelle) d'os du tarse (avec correction axiale)
77.33.99 ↔	Autre section osseuse, radius et cubitus, autre	77.38.19 ↔	Autre section osseuse du tarse
77.34.00 ↔	Autre section osseuse, os du carpe et du métacarpe, SAP	77.38.29 ↔	Autre section osseuse du métatarse
77.34.10 ↔	Section osseuse, ostéotomie de rotation d'os du carpe et du métacarpe	77.38.99 ↔	Autre section osseuse, os du tarse et du métatarse, autre
77.34.11 ↔	Section osseuse, ostéotomie complexe (pluridimensionnelle) d'os du carpe et du métacarpe		

77.39.10 ↔	Ostéotomie de rotation de phalanges de la main	78.28.99 ↔	Raccourcissement d'os, os du tarse et du métatarse, autre
77.39.40 ↔	Ostéotomie correctrice de phalanges du pied	78.29.10 ↔	Épiphysiodèse temporaire, phalanges de la main
77.39.49 ↔	Autre section osseuse phalanges du pied	78.29.11 ↔	Épiphysiodèse permanente, phalanges de la main
78.22.00 ↔	Raccourcissement d'os, humérus, SAP	78.29.12 ↔	Épiphysiolyse thérapeutique, phalanges de la main
78.22.10 ↔	Épiphysiodèse temporaire, humérus	78.29.19 ↔	Autre raccourcissement d'os, phalanges de la main
78.22.11 ↔	Épiphysiodèse permanente, humérus	78.29.40 ↔	Épiphysiodèse temporaire, phalanges du pied
78.22.12 ↔	Épiphysiolyse thérapeutique, humérus	78.29.41 ↔	Épiphysiodèse permanente, phalanges du pied
78.22.99 ↔	Raccourcissement d'os, humérus, autre	78.29.42 ↔	Épiphysiolyse thérapeutique, phalanges du pied
78.23.00 ↔	Raccourcissement d'os, radius et cubitus, SAP	78.29.49 ↔	Autre raccourcissement d'os, phalanges du pied
78.23.10 ↔	Épiphysiodèse temporaire, radius et cubitus	78.30 ↔	Allongement d'os des membres, site non spécifié
78.23.11 ↔	Épiphysiodèse permanente, radius et cubitus	78.31 ↔	Allongement d'os, clavicule et omoplate
78.23.12 ↔	Épiphysiolyse thérapeutique, radius et cubitus	78.32 ↔	Allongement d'os, humérus
78.23.99 ↔	Raccourcissement d'os, radius et cubitus, autre	78.33 ↔	Allongement d'os, radius et cubitus
78.24.00 ↔	Raccourcissement d'os, os du carpe et du métacarpe, SAP	78.34 ↔	Allongement d'os, os du carpe et du métacarpe
78.24.10 ↔	Épiphysiodèse temporaire, os du carpe et du métacarpe	78.35.00 ↔	Allongement d'os, fémur, SAP
78.24.11 ↔	Épiphysiodèse permanente, os du carpe et du métacarpe	78.35.10 ↔	Allongement d'os, col fémoral
78.24.12 ↔	Épiphysiolyse thérapeutique, os du carpe et du métacarpe	78.35.19 ↔	Allongement d'os, autres parties du fémur
78.24.99 ↔	Raccourcissement d'os, os du carpe et du métacarpe, autre	78.35.99 ↔	Allongement d'os, fémur, autre
78.25.00 ↔	Raccourcissement d'os, fémur, SAP	78.37 ↔	Allongement d'os, tibia et péroné
78.25.10 ↔	Épiphysiodèse temporaire, col fémoral	78.38.00 ↔	Allongement d'os, os du tarse et du métatarse, SAP
78.25.11 ↔	Épiphysiodèse permanente, col fémoral	78.38.10 ↔	Allongement d'os, calcanéum
78.25.12 ↔	Épiphysiolyse thérapeutique, col fémoral	78.38.19 ↔	Allongement d'os, autres os du tarse
78.25.19 ↔	Autre raccourcissement d'os, col fémoral	78.38.20 ↔	Allongement d'os, os du métatarse
78.25.20 ↔	Épiphysiodèse temporaire d'autres parties du fémur	78.38.99 ↔	Allongement d'os, os du tarse et du métatarse, autre
78.25.21 ↔	Épiphysiodèse permanente d'autres parties du fémur	78.39.10 ↔	Allongement d'os, phalanges de la main
78.25.22 ↔	Épiphysiolyse thérapeutique d'autres parties du fémur	78.39.30 ↔	Allongement d'os de phalanges du pied
78.25.99 ↔	Raccourcissement d'os, fémur, autre	78.39.99 ↔	Allongement d'os, autre site spécifié, autre
78.27.00 ↔	Raccourcissement d'os, tibia et péroné, SAP	78.41.00 ↔	Autres réparations ou opérations plastiques osseuses, clavicule, omoplate, côtes et sternum, SAP
78.27.10 ↔	Épiphysiodèse temporaire, tibia	78.41.10 ↔	Autre reconstruction plastique, clavicule et omoplate
78.27.11 ↔	Épiphysiodèse permanente, tibia	78.41.20 ↔	Autre reconstruction plastique de côtes et de sternum
78.27.12 ↔	Épiphysiolyse thérapeutique, tibia	78.42 ↔	Autres réparations ou opérations plastiques osseuses, humérus
78.27.19 ↔	Autre raccourcissement d'os, tibia	78.43 ↔	Autres réparations ou opérations plastiques osseuses, radius et cubitus
78.27.20 ↔	Épiphysiodèse temporaire, péroné	78.44 ↔	Autres réparations ou opérations plastiques osseuses, os du carpe et du métacarpe
78.27.21 ↔	Épiphysiodèse permanente, péroné	78.45 ↔	Autres réparations ou opérations plastiques osseuses, fémur
78.27.22 ↔	Épiphysiolyse thérapeutique, péroné	78.47.00 ↔	Autres réparations ou opérations plastiques osseuses, tibia et péroné, SAP
78.27.29 ↔	Autre raccourcissement d'os, péroné	78.47.10 ↔	Autre reconstruction plastique du tibia
78.27.99 ↔	Raccourcissement d'os, tibia et péroné, autre	78.47.20 ↔	Autre reconstruction plastique du péroné
78.28.00 ↔	Raccourcissement d'os, os du tarse et du métatarse, SAP	78.47.99 ↔	Autre reconstruction plastique du tibia et du péroné, autre
78.28.10 ↔	Épiphysiodèse temporaire, os du tarse et du métatarse	78.48 ↔	Autres réparations ou opérations plastiques osseuses, os du tarse et du métatarse
78.28.11 ↔	Épiphysiodèse permanente, os du tarse et du métatarse	78.49.11 ↔	Autre réparation plastique de phalanges de la main
78.28.12 ↔	Épiphysiolyse thérapeutique, os du tarse et du métatarse	78.49.12 ↔	Autre réparation plastique du bassin
78.28.20 ↔	Autre raccourcissement d'os, calcanéum	78.49.13 ↔	Autre réparation plastique de phalanges du pied
78.28.21 ↔	Autre raccourcissement d'os, autres os du tarse	7A.28.31 ↔	Ostéotomie, colonne vertébrale, stade III
78.28.22 ↔	Autre raccourcissement d'os du métatarse	7A.28.41 ↔	Ostéotomie, colonne vertébrale, stade IV

Procédure I11-4

78.10 ‡↔	Application de fixateur externe, SAP	84.72 ‡↔	Mise en place de dispositif de fixation externe, système circulaire
84.71 ‡↔	Mise en place de dispositif de fixation externe, à une dimension	84.73 ‡↔	Mise en place d'un dispositif ou système mixte

ADRG I12**Infection/inflammation des os et des articulations avec différentes interventions sur l'appareil musculosquelettique et le tissu conjonctif**

Diagnostic dans le tableau I12-1 et au moins une procédure dans le tableau I12-2

DRG I12A**Infection/inflammation des os et des articulations avec différentes interventions sur l'appareil musculosquelettique et le tissu conjonctif, avec CC extrêmement sévères ou traitement complexe de soins intensifs/traitement complexe en unité de soins intermédiaires 120-184 points**

PCCL > 3 ou procédure dans le tableau I12-3

DRG I12B**Infection/inflammation des os et des articulations avec différentes interventions sur l'appareil musculosquelettique et le tissu conjonctif avec CC sévères ou révision de l'articulation du genou ou traitement sous vide**

PCCL > 2 ou procédure dans le tableau I12-4 ou Traitement sous vide

DRG I12C**Infection/inflammation des os et des articulations avec différentes interventions sur l'appareil musculosquelettique et le tissu conjonctif****Diagnostic I12-1**

A18.0	Tuberculose des os et des articulations	M00.90	Arthrite à bactéries pyogènes, sans précision: Sièges multiples
M00.00	Arthrite et polyarthrite à staphylocoques: Sièges multiples	M00.91	Arthrite à bactéries pyogènes, sans précision: Région scapulaire
M00.01	Arthrite et polyarthrite à staphylocoques: Région scapulaire	M00.92	Arthrite à bactéries pyogènes, sans précision: Bras
M00.02	Arthrite et polyarthrite à staphylocoques: Bras	M00.93	Arthrite à bactéries pyogènes, sans précision: Avant-bras
M00.03	Arthrite et polyarthrite à staphylocoques: Avant-bras	M00.95	Arthrite à bactéries pyogènes, sans précision: Région pelvienne et cuisse
M00.05	Arthrite et polyarthrite à staphylocoques: Région pelvienne et cuisse	M00.96	Arthrite à bactéries pyogènes, sans précision: Jambe
M00.06	Arthrite et polyarthrite à staphylocoques: Jambe	M02.10	Arthrite post-dysentérique: Sièges multiples
M00.10	Arthrite et polyarthrite à pneumocoques: Sièges multiples	M02.11	Arthrite post-dysentérique: Région scapulaire
M00.11	Arthrite et polyarthrite à pneumocoques: Région scapulaire	M02.12	Arthrite post-dysentérique: Bras
M00.12	Arthrite et polyarthrite à pneumocoques: Bras	M02.13	Arthrite post-dysentérique: Avant-bras
M00.13	Arthrite et polyarthrite à pneumocoques: Avant-bras	M02.15	Arthrite post-dysentérique: Région pelvienne et cuisse
M00.15	Arthrite et polyarthrite à pneumocoques: Région pelvienne et cuisse	M02.16	Arthrite post-dysentérique: Jambe
M00.16	Arthrite et polyarthrite à pneumocoques: Jambe	M02.30	Syndrome oculo-urétéro-synovial [Fiessinger-Leroy-Reiter]: Sièges multiples
M00.20	Autres arthrites et polyarthrites à streptocoques: Sièges multiples	M02.31	Syndrome oculo-urétéro-synovial [Fiessinger-Leroy-Reiter]: Région scapulaire
M00.21	Autres arthrites et polyarthrites à streptocoques: Région scapulaire	M02.32	Syndrome oculo-urétéro-synovial [Fiessinger-Leroy-Reiter]: Bras
M00.22	Autres arthrites et polyarthrites à streptocoques: Bras	M02.33	Syndrome oculo-urétéro-synovial [Fiessinger-Leroy-Reiter]: Avant-bras
M00.23	Autres arthrites et polyarthrites à streptocoques: Avant-bras	M02.35	Syndrome oculo-urétéro-synovial [Fiessinger-Leroy-Reiter]: Région pelvienne et cuisse
M00.25	Autres arthrites et polyarthrites à streptocoques: Région pelvienne et cuisse	M02.36	Syndrome oculo-urétéro-synovial [Fiessinger-Leroy-Reiter]: Jambe
M00.26	Autres arthrites et polyarthrites à streptocoques: Jambe	M02.90	Arthrite réactionnelle, sans précision: Sièges multiples
M00.80	Arthrite et polyarthrite dues à d'autres bactéries précisées: Sièges multiples	M02.91	Arthrite réactionnelle, sans précision: Région scapulaire
M00.81	Arthrite et polyarthrite dues à d'autres bactéries précisées: Région scapulaire	M02.92	Arthrite réactionnelle, sans précision: Bras
M00.82	Arthrite et polyarthrite dues à d'autres bactéries précisées: Bras	M02.93	Arthrite réactionnelle, sans précision: Avant-bras
M00.83	Arthrite et polyarthrite dues à d'autres bactéries précisées: Avant-bras	M02.95	Arthrite réactionnelle, sans précision: Région pelvienne et cuisse
M00.85	Arthrite et polyarthrite dues à d'autres bactéries précisées: Région pelvienne et cuisse	M02.96	Arthrite réactionnelle, sans précision: Jambe
M00.86	Arthrite et polyarthrite dues à d'autres bactéries précisées: Jambe	M05.00	Syndrome de Felty: Sièges multiples
		M05.01	Syndrome de Felty: Région scapulaire
		M05.02	Syndrome de Felty: Bras
		M05.03	Syndrome de Felty: Avant-bras
		M05.05	Syndrome de Felty: Région pelvienne et cuisse
		M05.06	Syndrome de Felty: Jambe

M05.20	Vascularite lors d'arthrite rhumatoïde séropositive chronique: Sièges multiples	M06.30	Nodule rhumatoïde: Sièges multiples
M05.21	Vascularite lors d'arthrite rhumatoïde séropositive chronique: Région scapulaire	M06.31	Nodule rhumatoïde: Région scapulaire
M05.22	Vascularite lors d'arthrite rhumatoïde séropositive chronique: Bras	M06.32	Nodule rhumatoïde: Bras
M05.23	Vascularite lors d'arthrite rhumatoïde séropositive chronique: Avant-bras	M06.33	Nodule rhumatoïde: Avant-bras
M05.25	Vascularite lors d'arthrite rhumatoïde séropositive chronique: Région pelvienne et cuisse	M06.35	Nodule rhumatoïde: Région pelvienne et cuisse
M05.26	Vascularite lors d'arthrite rhumatoïde séropositive chronique: Jambe	M06.36	Nodule rhumatoïde: Jambe
M05.30	Polyarthrite rhumatoïde avec atteinte d'autres organes et appareils: Sièges multiples	M06.40	Polyarthropathie inflammatoire: Sièges multiples
M05.31	Polyarthrite rhumatoïde avec atteinte d'autres organes et appareils: Région scapulaire	M06.41	Polyarthropathie inflammatoire: Région scapulaire
M05.32	Polyarthrite rhumatoïde avec atteinte d'autres organes et appareils: Bras	M06.42	Polyarthropathie inflammatoire: Bras
M05.33	Polyarthrite rhumatoïde avec atteinte d'autres organes et appareils: Avant-bras	M06.43	Polyarthropathie inflammatoire: Avant-bras
M05.35	Polyarthrite rhumatoïde avec atteinte d'autres organes et appareils: Région pelvienne et cuisse	M06.45	Polyarthropathie inflammatoire: Région pelvienne et cuisse
M05.36	Polyarthrite rhumatoïde avec atteinte d'autres organes et appareils: Jambe	M06.46	Polyarthropathie inflammatoire: Jambe
M05.80	Autres polyarthrites rhumatoïdes séropositives: Sièges multiples	M06.80	Autres polyarthrites rhumatoïdes précisées: Sièges multiples
M05.81	Autres polyarthrites rhumatoïdes séropositives: Région scapulaire	M06.81	Autres polyarthrites rhumatoïdes précisées: Région scapulaire
M05.82	Autres polyarthrites rhumatoïdes séropositives: Bras	M06.82	Autres polyarthrites rhumatoïdes précisées: Bras
M05.83	Autres polyarthrites rhumatoïdes séropositives: Avant-bras	M06.83	Autres polyarthrites rhumatoïdes précisées: Avant-bras
M05.85	Autres polyarthrites rhumatoïdes séropositives: Région pelvienne et cuisse	M06.85	Autres polyarthrites rhumatoïdes précisées: Région pelvienne et cuisse
M05.86	Autres polyarthrites rhumatoïdes séropositives: Jambe	M06.86	Autres polyarthrites rhumatoïdes précisées: Jambe
M05.90	Polyarthrite rhumatoïde séropositive, sans précision: Sièges multiples	M06.90	Polyarthrite rhumatoïde, sans précision: Sièges multiples
M05.91	Polyarthrite rhumatoïde séropositive, sans précision: Région scapulaire	M06.91	Polyarthrite rhumatoïde, sans précision: Région scapulaire
M05.92	Polyarthrite rhumatoïde séropositive, sans précision: Bras	M06.92	Polyarthrite rhumatoïde, sans précision: Bras
M05.93	Polyarthrite rhumatoïde séropositive, sans précision: Avant-bras	M06.93	Polyarthrite rhumatoïde, sans précision: Avant-bras
M05.95	Polyarthrite rhumatoïde séropositive, sans précision: Région pelvienne et cuisse	M06.95	Polyarthrite rhumatoïde, sans précision: Région pelvienne et cuisse
M05.96	Polyarthrite rhumatoïde séropositive, sans précision: Jambe	M06.96	Polyarthrite rhumatoïde, sans précision: Jambe
M06.00	Polyarthrite rhumatoïde séronégative: Sièges multiples	M08.00	Polyarthrite chronique juvénile, type adulte: Sièges multiples
M06.01	Polyarthrite rhumatoïde séronégative: Région scapulaire	M08.01	Polyarthrite chronique juvénile, type adulte: Région scapulaire
M06.02	Polyarthrite rhumatoïde séronégative: Bras	M08.02	Polyarthrite chronique juvénile, type adulte: Bras
M06.03	Polyarthrite rhumatoïde séronégative: Avant-bras	M08.03	Polyarthrite chronique juvénile, type adulte: Avant-bras
M06.05	Polyarthrite rhumatoïde séronégative: Région pelvienne et cuisse	M08.05	Polyarthrite chronique juvénile, type adulte: Région pelvienne et cuisse
M06.06	Polyarthrite rhumatoïde séronégative: Jambe	M08.06	Polyarthrite chronique juvénile, type adulte: Jambe
M06.10	Maladie de Still survenant chez l'adulte: Sièges multiples	M08.20	Arthrite chronique juvénile avec début systémique: Sièges multiples
M06.11	Maladie de Still survenant chez l'adulte: Région scapulaire	M08.21	Arthrite chronique juvénile avec début systémique: Région scapulaire
M06.12	Maladie de Still survenant chez l'adulte: Bras	M08.22	Arthrite chronique juvénile avec début systémique: Bras
M06.13	Maladie de Still survenant chez l'adulte: Avant-bras	M08.23	Arthrite chronique juvénile avec début systémique: Avant-bras
M06.15	Maladie de Still survenant chez l'adulte: Région pelvienne et cuisse	M08.25	Arthrite chronique juvénile avec début systémique: Région pelvienne et cuisse
M06.16	Maladie de Still survenant chez l'adulte: Jambe	M08.26	Arthrite chronique juvénile avec début systémique: Jambe
M06.20	Bursite rhumatoïde: Sièges multiples	M08.3	Arthrite chronique juvénile (séronégative), forme polyarticulaire
M06.21	Bursite rhumatoïde: Région scapulaire	M08.40	Arthrite chronique juvénile, forme oligo(pauci)-articulaire: Sièges multiples
M06.22	Bursite rhumatoïde: Bras	M08.41	Arthrite chronique juvénile, forme oligo(pauci)-articulaire: Région scapulaire
M06.23	Bursite rhumatoïde: Avant-bras	M08.42	Arthrite chronique juvénile, forme oligo(pauci)-articulaire: Bras
M06.25	Bursite rhumatoïde: Région pelvienne et cuisse	M08.43	Arthrite chronique juvénile, forme oligo(pauci)-articulaire: Avant-bras
M06.26	Bursite rhumatoïde: Jambe	M08.45	Arthrite chronique juvénile, forme oligo(pauci)-articulaire: Région pelvienne et cuisse
		M08.46	Arthrite chronique juvénile, forme oligo(pauci)-articulaire: Jambe
		M08.70	Vasculite au cours d'arthrite juvénile: Sièges multiples

M08.71	Vasculite au cours d'arthrite juvénile: Région scapulaire	M86.15	Autres ostéomyélites aiguës: Région pelvienne et cuisse
M08.72	Vasculite au cours d'arthrite juvénile: Bras	M86.16	Autres ostéomyélites aiguës: Jambe
M08.73	Vasculite au cours d'arthrite juvénile: Avant-bras	M86.20	Ostéomyélite subaiguë: Sièges multiples
M08.75	Vasculite au cours d'arthrite juvénile: Région pelvienne et cuisse	M86.21	Ostéomyélite subaiguë: Région scapulaire
M08.76	Vasculite au cours d'arthrite juvénile: Jambe	M86.22	Ostéomyélite subaiguë: Bras
M08.80	Autres arthrites juvéniles: Sièges multiples	M86.23	Ostéomyélite subaiguë: Avant-bras
M08.81	Autres arthrites juvéniles: Région scapulaire	M86.25	Ostéomyélite subaiguë: Région pelvienne et cuisse
M08.82	Autres arthrites juvéniles: Bras	M86.26	Ostéomyélite subaiguë: Jambe
M08.83	Autres arthrites juvéniles: Avant-bras	M86.30	Ostéomyélite chronique multiple: Sièges multiples
M08.85	Autres arthrites juvéniles: Région pelvienne et cuisse	M86.31	Ostéomyélite chronique multiple: Région scapulaire
M08.86	Autres arthrites juvéniles: Jambe	M86.32	Ostéomyélite chronique multiple: Bras
M08.90	Arthrite juvénile, sans précision: Sièges multiples	M86.33	Ostéomyélite chronique multiple: Avant-bras
M08.91	Arthrite juvénile, sans précision: Région scapulaire	M86.35	Ostéomyélite chronique multiple: Région pelvienne et cuisse
M08.92	Arthrite juvénile, sans précision: Bras	M86.36	Ostéomyélite chronique multiple: Jambe
M08.93	Arthrite juvénile, sans précision: Avant-bras	M86.40	Ostéomyélite chronique avec fistule de drainage: Sièges multiples
M08.95	Arthrite juvénile, sans précision: Région pelvienne et cuisse	M86.41	Ostéomyélite chronique avec fistule de drainage: Région scapulaire
M08.96	Arthrite juvénile, sans précision: Jambe	M86.42	Ostéomyélite chronique avec fistule de drainage: Bras
M12.00	Arthropathie chronique post-rhumatismale [Jaccoud]: Sièges multiples	M86.43	Ostéomyélite chronique avec fistule de drainage: Avant-bras
M12.01	Arthropathie chronique post-rhumatismale [Jaccoud]: Région scapulaire	M86.45	Ostéomyélite chronique avec fistule de drainage: Région pelvienne et cuisse
M12.02	Arthropathie chronique post-rhumatismale [Jaccoud]: Bras	M86.46	Ostéomyélite chronique avec fistule de drainage: Jambe
M12.03	Arthropathie chronique post-rhumatismale [Jaccoud]: Avant-bras	M86.50	Autres ostéomyélites hématogènes chroniques: Sièges multiples
M12.05	Arthropathie chronique post-rhumatismale [Jaccoud]: Région pelvienne et cuisse	M86.51	Autres ostéomyélites hématogènes chroniques: Région scapulaire
M12.06	Arthropathie chronique post-rhumatismale [Jaccoud]: Jambe	M86.52	Autres ostéomyélites hématogènes chroniques: Bras
M33.1	Autres dermatomyosites	M86.53	Autres ostéomyélites hématogènes chroniques: Avant-bras
M33.2	Polymyosite	M86.55	Autres ostéomyélites hématogènes chroniques: Région pelvienne et cuisse
M34.0	Sclérose systémique progressive	M86.56	Autres ostéomyélites hématogènes chroniques: Jambe
M34.9	Sclérose systémique, sans précision	M86.60	Autres ostéomyélites chroniques: Sièges multiples
M35.1	Autres formes de passage	M86.61	Autres ostéomyélites chroniques: Région scapulaire
M35.2	Syndrome de Behçet	M86.62	Autres ostéomyélites chroniques: Bras
M35.3	Polymyalgie rhumatismale	M86.63	Autres ostéomyélites chroniques: Avant-bras
M45.00	Spondylite ankylosante: Localisations multiples de la colonne vertébrale	M86.65	Autres ostéomyélites chroniques: Région pelvienne et cuisse
M45.01	Spondylite ankylosante: Région occipito-atloïdo-axoïdienne	M86.66	Autres ostéomyélites chroniques: Jambe
M45.02	Spondylite ankylosante: Région cervicale	M86.80	Autres ostéomyélites: Sièges multiples
M45.03	Spondylite ankylosante: Région cervico-dorsale	M86.81	Autres ostéomyélites: Région scapulaire
M45.05	Spondylite ankylosante: Région dorso-lombaire	M86.82	Autres ostéomyélites: Bras
M45.06	Spondylite ankylosante: Région lombaire	M86.83	Autres ostéomyélites: Avant-bras
M46.20	Ostéomyélite vertébrale: Localisations multiples de la colonne vertébrale	M86.85	Autres ostéomyélites: Région pelvienne et cuisse
M46.21	Ostéomyélite vertébrale: Région occipito-atloïdo-axoïdienne	M86.86	Autres ostéomyélites: Jambe
M46.22	Ostéomyélite vertébrale: Région cervicale	M86.90	Ostéomyélite, sans précision: Sièges multiples
M46.23	Ostéomyélite vertébrale: Région cervico-dorsale	M86.91	Ostéomyélite, sans précision: Région scapulaire
M46.25	Ostéomyélite vertébrale: Région dorso-lombaire	M86.92	Ostéomyélite, sans précision: Bras
M46.26	Ostéomyélite vertébrale: Région lombaire	M86.93	Ostéomyélite, sans précision: Avant-bras
M86.00	Ostéomyélite hématogène aiguë: Sièges multiples	M86.95	Ostéomyélite, sans précision: Région pelvienne et cuisse
M86.01	Ostéomyélite hématogène aiguë: Région scapulaire	M86.96	Ostéomyélite, sans précision: Jambe
M86.02	Ostéomyélite hématogène aiguë: Bras	T84.5	Infection et réaction inflammatoire dues à une prothèse articulaire interne
M86.03	Ostéomyélite hématogène aiguë: Avant-bras	T84.6	Infection et réaction inflammatoire dues à un appareil de fixation interne [toute localisation]
M86.05	Ostéomyélite hématogène aiguë: Région pelvienne et cuisse	T84.7	Infection et réaction inflammatoire dues à d'autres prothèses, implants et greffes orthopédiques internes
M86.06	Ostéomyélite hématogène aiguë: Jambe		
M86.10	Autres ostéomyélites aiguës: Sièges multiples		
M86.11	Autres ostéomyélites aiguës: Région scapulaire		
M86.12	Autres ostéomyélites aiguës: Bras		
M86.13	Autres ostéomyélites aiguës: Avant-bras		

Procédure I12-2

77.00 ↔ Séquestrectomie, SAP	77.09.99 ↔ Séquestrectomie, autre site spécifié, sauf os de la face, autre
77.01.00 ↔ Séquestrectomie, clavicule, omoplate, côtes et sternum, SAP	77.11.10 ↔ Incision osseuse sans section, clavicule et omoplate, exploration et forage de l'os
77.01.10 ↔ Séquestrectomie, clavicule et omoplate, sans insertion de réservoir médicamenteux	77.11.11 ↔ Incision osseuse sans section, clavicule et omoplate, extraction de corps étranger
77.01.11 ↔ Séquestrectomie, clavicule et omoplate, avec insertion de réservoir médicamenteux	77.11.12 ↔ Incision osseuse sans section, clavicule et omoplate, insertion et enlèvement de réservoir médicamenteux
77.01.20 ↔ Séquestrectomie, côtes et sternum, sans insertion de réservoir médicamenteux	77.11.13 ↔ Incision osseuse sans section, clavicule et omoplate, drainage
77.01.21 ↔ Séquestrectomie, côtes et sternum, avec insertion de réservoir médicamenteux	77.11.20 ↔ Incision osseuse sans section, côtes et sternum, exploration et forage de l'os
77.01.99 ↔ Séquestrectomie, clavicule, omoplate, côtes et sternum, autre	77.11.21 ↔ Incision osseuse sans section, côtes et sternum, extraction de corps étranger
77.02.00 ↔ Séquestrectomie, humérus, SAP	77.11.22 ↔ Incision osseuse sans section, côtes et sternum, insertion et enlèvement de réservoir médicamenteux
77.02.10 ↔ Séquestrectomie, humérus, sans insertion de réservoir médicamenteux	77.11.23 ↔ Incision osseuse sans section, côtes et sternum, drainage
77.02.11 ↔ Séquestrectomie, humérus, avec insertion de réservoir médicamenteux	77.11.99 ↔ Autre incision osseuse sans section, clavicule, omoplate, côtes et sternum, autre
77.02.99 ↔ Séquestrectomie, humérus, autre	77.12.00 ↔ Autre incision osseuse sans section, humérus, SAP
77.04.00 ↔ Séquestrectomie, os du carpe et du métacarpe, SAP	77.12.10 ↔ Autre incision osseuse sans section, humérus, exploration et forage de l'os
77.04.10 ↔ Séquestrectomie, os du carpe et du métacarpe, sans insertion de réservoir médicamenteux	77.12.11 ↔ Autre incision osseuse sans section, humérus, extraction de corps étranger
77.04.11 ↔ Séquestrectomie, os du carpe et du métacarpe, avec insertion de réservoir médicamenteux	77.12.12 ↔ Autre incision osseuse sans section, humérus, insertion et enlèvement de réservoir médicamenteux
77.04.99 ↔ Séquestrectomie, os du carpe et du métacarpe, autre	77.12.13 ↔ Autre incision osseuse sans section, humérus, drainage
77.05.00 ↔ Séquestrectomie, fémur, SAP	77.12.99 ↔ Autre incision osseuse sans section, humérus, autre
77.05.10 ↔ Séquestrectomie, fémur, sans insertion de réservoir médicamenteux	77.16.00 ↔ Autre incision osseuse sans section, rotule, SAP
77.05.11 ↔ Séquestrectomie, fémur, avec insertion de réservoir médicamenteux	77.16.10 ↔ Autre incision osseuse sans section, rotule, exploration et forage de l'os
77.05.99 ↔ Séquestrectomie, fémur, autre	77.16.11 ↔ Autre incision osseuse sans section, rotule, extraction de corps étranger
77.06.00 ↔ Séquestrectomie, rotule, SAP	77.16.12 ↔ Autre incision osseuse sans section, rotule, insertion et enlèvement de réservoir médicamenteux
77.06.10 ↔ Séquestrectomie, rotule, sans insertion de réservoir médicamenteux	77.16.13 ↔ Autre incision osseuse sans section, rotule, drainage
77.06.11 ↔ Séquestrectomie, rotule, avec insertion de réservoir médicamenteux	77.16.99 ↔ Autre incision osseuse sans section, rotule, autre
77.06.99 ↔ Séquestrectomie, rotule, autre	77.61.00 ↔ Excision locale et destruction de lésion ou de tissu osseux, clavicule, omoplate, côtes et sternum, SAP
77.07.00 ↔ Séquestrectomie, tibia et péroné, SAP	77.61.10 ↔ Excision locale et destruction de lésion ou de tissu osseux, clavicule et omoplate
77.07.10 ↔ Séquestrectomie, tibia et péroné, sans insertion de réservoir médicamenteux	77.61.11 ↔ Excision locale et destruction de lésion ou de tissu osseux, côte
77.07.11 ↔ Séquestrectomie, tibia et péroné, avec insertion de réservoir médicamenteux	77.61.12 ↔ Excision locale et destruction de lésion ou de tissu osseux, sternum
77.07.99 ↔ Séquestrectomie, tibia et péroné, autre	77.61.20 ↔ Débridement, clavicule et omoplate
77.08.00 ↔ Séquestrectomie, os du tarse et du métatarse, SAP	77.61.99 ↔ Excision locale et destruction de lésion ou de tissu osseux, clavicule, omoplate, côtes et sternum, autre
77.08.10 ↔ Séquestrectomie, os du tarse et du métatarse, sans insertion de réservoir médicamenteux	77.62.00 ↔ Excision locale et destruction de lésion ou de tissu osseux, humérus, SAP
77.08.11 ↔ Séquestrectomie, os du tarse et du métatarse, avec insertion de réservoir médicamenteux	77.62.20 ↔ Débridement, humérus
77.08.99 ↔ Séquestrectomie, os du tarse et du métatarse, autre	77.62.99 ↔ Excision locale et destruction de lésion ou de tissu osseux, humérus, autre
77.09.00 ↔ Séquestrectomie, autre site spécifié, sauf os de la face, SAP	77.63.00 ↔ Excision locale et destruction de lésion ou de tissu osseux, radius et cubitus, SAP
77.09.10 ↔ Séquestrectomie, phalanges de la main, sans insertion de réservoir médicamenteux	77.63.20 ↔ Débridement, radius et cubitus
77.09.11 ↔ Séquestrectomie, phalanges de la main, avec insertion de réservoir médicamenteux	77.63.99 ↔ Excision locale et destruction de lésion ou de tissu osseux, radius et cubitus, autre
77.09.30 ↔ Séquestrectomie, os pelvien, sans insertion de réservoir médicamenteux	77.64.00 ↔ Excision locale et destruction de lésion ou de tissu osseux, os du carpe et du métacarpe, SAP
77.09.31 ↔ Séquestrectomie, os pelvien, avec insertion de réservoir médicamenteux	77.64.20 ↔ Débridement, os du carpe et du métacarpe
77.09.40 ↔ Séquestrectomie, phalanges du pied, sans insertion de réservoir médicamenteux	77.64.99 ↔ Excision locale et destruction de lésion ou de tissu osseux, os du carpe et du métacarpe, autre
77.09.41 ↔ Séquestrectomie, phalanges du pied, avec insertion de réservoir médicamenteux	77.67.00 ↔ Excision locale et destruction de lésion ou de tissu osseux, tibia et péroné, SAP
77.09.90 ↔ Séquestrectomie, autres os non spécifiés, sans insertion de réservoir médicamenteux	
77.09.91 ↔ Séquestrectomie, autres os non spécifiés, avec insertion de réservoir médicamenteux	

77.67.10 ↔	Excision locale et destruction de lésion ou de tissu osseux, tibia	78.01.11 ↔	Grefe osseuse, clavicule et omoplate, fragment à pédicule vascularisé sans anastomoses microvasculaires
77.67.11 ↔	Excision locale et destruction de lésion ou de tissu osseux, péroné	78.01.13 ↔	Grefe d'os et de cartilage, clavicule et omoplate, autogène et allogène
77.67.20 ↔	Débridement, tibia	78.01.14 ↔	Grefe osseuse, omoplate et clavicule, autogène, os spongieux et lamelles d'os cortico-spongieux
77.67.21 ↔	Débridement, péroné	78.01.15 ↔	Grefe osseuse, omoplate et clavicule, allogène ou xénogène, os spongieux et lamelles d'os cortico-spongieux
77.67.99 ↔	Excision locale et destruction de lésion ou de tissu osseux, tibia et péroné, autre	78.01.18 ↔	Grefe osseuse, omoplate et clavicule, allogène ou xénogène, os long
77.68.00 ↔	Excision locale et destruction de lésion ou de tissu osseux, os du tarse et du métatarse, SAP	78.02.11 ↔	Grefe osseuse, humérus, fragment à pédicule vascularisé sans anastomoses microvasculaires
77.68.10 ↔	Excision locale et destruction de lésion ou de tissu osseux, os du tarse	78.02.13 ↔	Grefe d'os et de cartilage, humérus, autogène et allogène
77.68.11 ↔	Excision locale et destruction de lésion ou de tissu osseux, os du métatarse	78.03.13 ↔	Grefe d'os et de cartilage, radius et cubitus, autogène et allogène
77.68.20 ↔	Débridement, os du tarse	78.04.11 ↔	Grefe osseuse, os du carpe et du métacarpe, fragment à pédicule vascularisé sans anastomoses microvasculaires
77.68.21 ↔	Débridement, os du métatarse	78.04.13 ↔	Grefe d'os et de cartilage, os du carpe et du métacarpe, autogène et allogène
77.68.99 ↔	Excision locale et destruction de lésion ou de tissu osseux, os du tarse et du métatarse, autre	78.06.20 ↔	Grefe osseuse, rotule, fragment à pédicule vascularisé, sans anastomoses microvasculaires
77.69.12 ↔	Excision locale et destruction de lésion ou de tissu osseux, os du bassin	78.07.11 ↔	Grefe osseuse, tibia, fragment à pédicule vascularisé sans anastomoses microvasculaires
77.69.13 ↔	Excision locale et destruction de lésion ou de tissu osseux, phalanges du pied	78.07.13 ↔	Grefe d'os et de cartilage, tibia, autogène et allogène
77.69.22 ↔	Débridement, os du bassin	78.07.21 ↔	Grefe osseuse, péroné, fragment à pédicule vascularisé sans anastomoses microvasculaires
77.69.23 ↔	Débridement de phalanges du pied	78.07.23 ↔	Grefe d'os et de cartilage, péroné, autogène et allogène
77.81.00 ↔	Autre ostectomie partielle, clavicule, omoplate, côtes et sternum, SAP	78.08.11 ↔	Grefe osseuse, os du tarse et du métatarse, fragment à pédicule vascularisé sans anastomoses microvasculaires
77.81.10 ↔	Autre ostectomie partielle, clavicule et omoplate	78.08.13 ↔	Grefe d'os et de cartilage, os du tarse et du métatarse, autogène et allogène
77.81.11 ↔	Autre ostectomie partielle, côte	78.09.11 ↔	Grefe osseuse, phalanges de la main, fragment à pédicule vascularisé sans anastomoses microvasculaires
77.81.12 ↔	Autre ostectomie partielle, sternum	78.09.13 ↔	Grefe d'os et de cartilage, phalanges de la main, autogène et allogène
77.81.99 ↔	Autre ostectomie partielle, clavicule, omoplate, côtes et sternum, autre	78.09.91 ↔	Grefe osseuse, autre site spécifié, sauf os de la face, fragment à pédicule vascularisé sans anastomoses microvasculaires
77.82 ↔	Autre ostectomie partielle, humérus	78.11.10 ↔	Réduction fermée de fracture, clavicule et omoplate, stabilisée par fixateur externe
77.83 ↔	Autre ostectomie partielle, radius et cubitus	78.11.11 ↔	Réduction ouverte de fracture, clavicule et omoplate, stabilisée par fixateur externe
77.84 ↔	Autre ostectomie partielle, os du carpe et du métacarpe	78.11.12 ↔	Réduction ouverte de fracture multifragmentaire, clavicule et omoplate, stabilisée par fixateur externe
77.86 ↔	Autre ostectomie partielle, rotule	78.11.99 ↔	Application de fixateur externe, clavicule, omoplate, côtes et sternum (inclus réduction de fracture), autre
77.87.00 ↔	Autre ostectomie partielle, tibia et péroné, SAP	78.12.10 ↔	Réduction fermée de fracture de l'humérus proximal, stabilisée par fixateur externe
77.87.10 ↔	Autre ostectomie partielle, tibia	78.12.11 ↔	Réduction ouverte de fracture de l'humérus proximal, stabilisée par fixateur externe
77.87.11 ↔	Autre ostectomie partielle, péroné	78.12.90 ↔	Réduction fermée d'autre fracture de l'humérus, stabilisée par fixateur externe
77.87.99 ↔	Autre ostectomie partielle, tibia et péroné, autre	78.12.91 ↔	Réduction ouverte d'autre fracture de l'humérus, stabilisée par fixateur externe
77.88 ↔	Autre ostectomie partielle, os du tarse et du métatarse	78.12.99 ↔	Application de fixateur externe, humérus (inclus réduction de fracture), autre
77.89.40 ↔	Autre ostectomie partielle, phalanges du pied	78.13.10 ↔	Réduction fermée de fracture du radius distal, stabilisée par fixateur externe
77.91.00 ↔	Ostectomie totale, clavicule, omoplate, côtes et sternum, SAP	78.13.11 ↔	Réduction fermée d'autre fracture du radius, stabilisée par fixateur externe
77.91.10 ↔	Ostectomie totale, omoplate et clavicule	78.13.12 ↔	Réduction ouverte de fracture du radius distal, stabilisée par fixateur externe
77.91.11 ↔	Ostectomie totale, côte		
77.91.12 ↔	Ostectomie totale, côte cervicale		
77.91.13 ↔	Ostectomie totale, sternum		
77.91.99 ↔	Ostectomie totale, clavicule, omoplate, côtes et sternum, autre		
77.92 ↔	Ostectomie totale, humérus		
77.93 ↔	Ostectomie totale, radius et cubitus		
77.94 ↔	Ostectomie totale, os du carpe et du métacarpe		
77.96 ↔	Ostectomie totale, rotule		
77.97.00 ↔	Ostectomie totale, tibia et péroné, SAP		
77.97.10 ↔	Ostectomie totale, tibia		
77.97.11 ↔	Ostectomie totale, péroné		
77.97.99 ↔	Ostectomie totale, tibia et péroné, autre		
77.98.00 ↔	Ostectomie totale, os du tarse et du métatarse, SAP		
77.98.10 ↔	Ostectomie totale, os du tarse		
77.98.11 ↔	Ostectomie totale, os du métatarse		
77.98.99 ↔	Ostectomie totale, os du tarse et du métatarse, autre		
77.99.10 ↔	Ostectomie totale, phalanges de la main		
77.99.40 ↔	Ostectomie totale, phalanges du pied		
78.01.00 ↔	Grefe osseuse et transposition osseuse, clavicule et omoplate, SAP		
78.01.09 ↔	Grefe osseuse et transposition osseuse, clavicule et omoplate, autre		

78.13.13 ↔ Réduction ouverte d'autre fracture du radius, stabilisée par fixateur externe	78.18.99 ↔ Application de fixateur externe, os du tarse et du métatarse (inclus réduction de fracture), autre
78.13.20 ↔ Réduction fermée de fracture du cubitus, stabilisée par fixateur externe	78.19.10 ↔ Réduction fermée de fracture de phalanges de la main, stabilisée par fixateur externe
78.13.99 ↔ Application de fixateur externe, radius et cubitus (inclus réduction de fracture), autre	78.19.11 ↔ Réduction ouverte de fracture de phalanges de la main, stabilisée par fixateur externe
78.14.10 ↔ Réduction fermée de fracture d'os du carpe et du métacarpe, stabilisée par fixateur externe	78.19.30 ↔ Réduction fermée de fracture de phalanges du pied, stabilisée par fixateur externe
78.14.11 ↔ Réduction ouverte de fracture d'os du carpe et du métacarpe, stabilisée par fixateur externe	78.19.31 ↔ Réduction ouverte de fracture de phalanges du pied, stabilisée par fixateur externe
78.14.99 ↔ Application de fixateur externe, os du carpe et du métacarpe (inclus réduction de fracture), autre	78.19.90 ↔ Réduction fermée de fracture osseuse, autre site spécifié, stabilisation par fixateur externe
78.15.30 ↔ Réduction fermée de fracture du fémur distal, stabilisée par fixateur externe	78.19.91 ↔ Réduction ouverte de fracture osseuse, autre site spécifié, stabilisation par fixateur externe
78.15.31 ↔ Réduction ouverte de fracture du fémur distal, stabilisée par fixateur externe	78.19.99 ↔ Application de fixateur externe, autre site spécifié, sauf os de la face (inclus réduction de fracture), autre
78.15.40 ↔ Réduction fermée d'autre fracture du fémur, stabilisée par fixateur externe	78.22.00 ↔ Raccourcissement d'os, humérus, SAP
78.15.99 ↔ Application de fixateur externe, fémur (inclus réduction de fracture), autre	78.22.10 ↔ Épiphysiodèse temporaire, humérus
78.16.10 ↔ Réduction fermée de fracture de la rotule, stabilisée par fixateur externe	78.22.11 ↔ Épiphysiodèse permanente, humérus
78.16.11 ↔ Réduction ouverte de fracture de la rotule, stabilisée par fixateur externe	78.22.12 ↔ Épiphysiolyse thérapeutique, humérus
78.17.10 ↔ Réduction fermée de fracture du tibia proximal, stabilisée par fixateur externe	78.22.99 ↔ Raccourcissement d'os, humérus, autre
78.17.11 ↔ Réduction ouverte de fracture simple du tibia proximal, stabilisée par fixateur externe	78.23.00 ↔ Raccourcissement d'os, radius et cubitus, SAP
78.17.12 ↔ Réduction ouverte de fracture multifragmentaire du tibia proximal, stabilisée par fixateur externe	78.23.10 ↔ Épiphysiodèse temporaire, radius et cubitus
78.17.13 ↔ Réduction ouverte de fracture diaphysaire simple du tibia, stabilisée par fixateur externe	78.23.11 ↔ Épiphysiodèse permanente, radius et cubitus
78.17.14 ↔ Réduction ouverte de fracture simple du tibia distal, stabilisée par fixateur externe	78.23.12 ↔ Épiphysiolyse thérapeutique, radius et cubitus
78.17.15 ↔ Réduction fermée d'autre fracture du tibia, stabilisée par fixateur externe	78.23.99 ↔ Raccourcissement d'os, radius et cubitus, autre
78.17.16 ↔ Réduction ouverte de fracture multifragmentaire d'autres parties du tibia, stabilisée par fixateur externe	78.51.00 ↔ Fixation interne de l'os sans réduction de fracture, clavicule, omoplate, côtes et sternum, SAP
78.17.20 ↔ Réduction ouverte de fracture simple du péroné proximal, stabilisée par fixateur externe	78.51.99 ↔ Fixation interne de l'os sans réduction de fracture, clavicule, omoplate, côtes et sternum, autre
78.17.21 ↔ Réduction ouverte de fracture multifragmentaire du péroné proximal, stabilisée par fixateur externe	78.52.00 ↔ Fixation interne de l'os sans réduction de fracture, humérus, SAP
78.17.22 ↔ Réduction ouverte de fracture diaphysaire simple du péroné, stabilisée par fixateur externe	78.52.10 ↔ Révision sans remplacement de matériel d'ostéosynthèse, humérus
78.17.23 ↔ Réduction ouverte de fracture diaphysaire multifragmentaire du péroné, stabilisée par fixateur externe	78.52.99 ↔ Fixation interne de l'os sans réduction de fracture, humérus, autre
78.17.24 ↔ Réduction fermée de fracture du péroné distal, stabilisée par fixateur externe	78.53.00 ↔ Fixation interne de l'os sans réduction de fracture, radius et cubitus, SAP
78.17.25 ↔ Réduction ouverte de fracture simple du péroné distal, stabilisée par fixateur externe	78.53.10 ↔ Révision sans remplacement de matériel d'ostéosynthèse, radius
78.17.26 ↔ Réduction ouverte de fracture multifragmentaire du péroné distal, stabilisée par fixateur externe	78.53.20 ↔ Révision sans remplacement de matériel d'ostéosynthèse, cubitus
78.17.27 ↔ Réduction fermée d'autre fracture du péroné, stabilisée par fixateur externe	78.53.99 ↔ Fixation interne de l'os sans réduction de fracture, radius et cubitus, autre
78.17.99 ↔ Application de fixateur externe, tibia et péroné (inclus réduction de fracture), autre	78.54.00 ↔ Fixation interne de l'os sans réduction de fracture, os du carpe et du métacarpe, SAP
78.18.10 ↔ Réduction fermée de fracture du calcanéum, stabilisée par fixateur externe	78.54.10 ↔ Révision sans remplacement de matériel d'ostéosynthèse, os du carpe et du métacarpe
78.18.11 ↔ Réduction fermée de fracture d'autres os du tarse et du métatarse, stabilisée par fixateur externe	78.54.99 ↔ Fixation interne de l'os sans réduction de fracture, os du carpe et du métacarpe, autre
78.18.12 ↔ Réduction ouverte de fracture simple d'autres os du tarse et du métatarse, stabilisée par fixateur externe	78.55.00 ↔ Fixation interne de l'os sans réduction de fracture, fémur, SAP
78.18.13 ↔ Réduction ouverte de fracture de calcanéum et d'astragale, stabilisée par fixateur externe	78.55.10 ↔ Révision sans remplacement de matériel d'ostéosynthèse, fémur
78.18.14 ↔ Réduction ouverte de fracture multifragmentaire d'autres os du tarse, stabilisée par fixateur externe	78.55.99 ↔ Fixation interne de l'os sans réduction de fracture, fémur, autre
78.18.15 ↔ Réduction ouverte de fracture multifragmentaire d'os du métatarse, stabilisée par fixateur externe	78.56.00 ↔ Fixation interne de l'os sans réduction de fracture, rotule, SAP
	78.56.10 ↔ Révision sans remplacement de matériel d'ostéosynthèse, rotule
	78.56.99 ↔ Fixation interne de l'os sans réduction de fracture, rotule, autre
	78.57.00 ↔ Fixation interne de l'os sans réduction de fracture, tibia et péroné, SAP
	78.57.10 ↔ Révision sans remplacement de matériel d'ostéosynthèse, tibia
	78.57.20 ↔ Révision sans remplacement de matériel d'ostéosynthèse, péroné
	78.57.99 ↔ Fixation interne de l'os sans réduction de fracture, tibia et péroné, autre

78.58.00 ↔	Fixation interne de l'os sans réduction de fracture, os du tarse et du métatarse, SAP	78.65.03 ↔	Ablation de matériel implanté dans le fémur (diaphyse): clou médullaire avec composante articulaire
78.58.10 ↔	Révision sans remplacement de matériel d'ostéosynthèse, os du tarse et du métatarse	78.65.04 ↔	Ablation de matériel implanté dans le fémur (proximal / diaphyse / distal, sauf col): fixateur circulaire
78.58.99 ↔	Fixation interne de l'os sans réduction de fracture, os du tarse et du métatarse, autre	78.65.05 ↔	Ablation de matériel implanté dans l'os, fémur; enlèvement d'implant de remplacement (partiel) osseux, fémur
78.59.40 ↔	Révision sans remplacement de matériel d'ostéosynthèse, phalanges du pied	78.65.08 ↔	Ablation de matériel implanté dans le fémur, autre matériel d'ostéosynthèse
78.60.05 ↔	Ablation de matériel implanté dans l'os, site non spécifié, enlèvement d'implant de remplacement (partiel) osseux	78.66.01 ↔	Ablation de matériel implanté dans la rotule: fil (intramédullaire), vis, cerclage-haubanage, fixateur externe, agrafes (de Blount)
78.60.08 ↔	Enlèvement de système interne d'allongement ou de transport de l'os (motorisé / non-motorisé), tout site	78.66.05 ↔	Ablation de matériel implanté dans l'os, rotule; enlèvement d'implant de remplacement (partiel) osseux, rotule
78.61.01 ↔	Ablation de matériel implanté dans l'omoplate et la clavicule: fil, fil intramédullaire, vis, cerclage-haubanage, plaque, plaque à stabilité angulaire, fixateur externe, agrafes de Blount	78.66.08 ↔	Ablation de matériel implanté dans la rotule: autre matériel d'ostéosynthèse
78.61.05 ↔	Ablation de matériel implanté dans l'os, clavicule, omoplate, côtes et sternum; enlèvement d'implant de remplacement (partiel) osseux, clavicule, omoplate, côtes et sternum	78.67.01 ↔	Ablation de matériel implanté dans le tibia et le péroné: fil (intramédullaire), vis, cerclage-haubanage, fixateur externe, fixateur circulaire, agrafes (de Blount)
78.61.08 ↔	Ablation de matériel implanté dans l'omoplate et la clavicule: autre matériel d'ostéosynthèse	78.67.05 ↔	Ablation de matériel implanté dans l'os, tibia et péroné; enlèvement d'implant de remplacement (partiel) osseux, tibia et péroné
78.61.11 ↔	Ablation de matériel implanté dans les côtes et le sternum	78.67.11 ↔	Ablation de matériel implanté dans le tibia: plaque (à stabilité angulaire), plaque angulaire/condylienne
78.62.01 ↔	Ablation de matériel implanté dans l'humérus: fil (intramédullaire), vis, cerclage-haubanage, plaque (à stabilité angulaire), plaque angulaire/condylienne, clou médullaire, clou de verrouillage, vis de transfixation, fixateur externe, agrafes (de Blount)	78.67.12 ↔	Ablation de matériel implanté dans le tibia: clou médullaire, clou de verrouillage, vis de transfixation
78.62.02 ↔	Ablation de matériel implanté dans humérus: vis de compression dynamique, clou médullaire avec composante articulaire	78.67.13 ↔	Ablation de matériel implanté dans le tibia: vis de compression dynamique
78.62.05 ↔	Ablation de matériel implanté dans l'os, humérus; enlèvement d'implant de remplacement (partiel) osseux, humérus	78.67.21 ↔	Ablation de matériel implanté dans le péroné: plaque (à stabilité angulaire)
78.62.08 ↔	Ablation de matériel implanté dans humérus: autre matériel d'ostéosynthèse	78.67.22 ↔	Ablation de matériel implanté dans le péroné: clou médullaire, clou de verrouillage, vis de transfixation
78.63.01 ↔	Ablation de matériel implanté dans le radius et le cubitus: fil (intramédullaire), vis, cerclage-haubanage, plaque (à stabilité angulaire), plaque angulaire/condylienne, clou médullaire, clou de verrouillage, vis de transfixation, fixateur externe, fixateur circulaire, agrafes (de Blount)	78.67.28 ↔	Ablation de matériel implanté dans le tibia et le péroné: autre matériel d'ostéosynthèse
78.63.05 ↔	Ablation de matériel implanté dans l'os, radius et cubitus; enlèvement d'implant de remplacement (partiel) osseux, radius et cubitus	78.68.01 ↔	Ablation de matériel implanté dans les os du tarse et du métatarse: fil (intramédullaire), vis, cerclage-haubanage, plaque (à stabilité angulaire), fixateur externe, fixateur circulaire, agrafes (de Blount)
78.63.08 ↔	Ablation de matériel implanté dans le radius et cubitus (proximal / diaphysaire / distal): autre matériel d'ostéosynthèse	78.68.05 ↔	Ablation de matériel implanté dans l'os, os du tarse et du métatarse; enlèvement d'implant de remplacement (partiel) osseux, astragale et calcaneum
78.64.01 ↔	Ablation de matériel implanté dans l'os, os du carpe et du métacarpe: fil (intramédullaire), vis, cerclage-haubanage, plaque (à stabilité angulaire), fixateur externe, fixateur circulaire, agrafes (de Blount)	78.68.06 ↔	Ablation de matériel implanté dans l'os, os du tarse et du métatarse; enlèvement d'implant de remplacement (partiel) osseux, autres os du tarse et du métatarse
78.64.05 ↔	Ablation de matériel implanté dans l'os, os du carpe et du métacarpe; enlèvement d'implant de remplacement (partiel) osseux, os du carpe et du métacarpe	78.68.08 ↔	Ablation de matériel implanté dans les os du tarse et du métatarse: autre matériel d'ostéosynthèse
78.64.08 ↔	Ablation de matériel implanté dans l'os, os du carpe et du métacarpe: autre matériel d'ostéosynthèse	78.69.11 ↔	Ablation de matériel implanté dans les phalanges de la main: fil (intramédullaire), vis, cerclage-haubanage, plaque (à stabilité angulaire), fixateur externe, agrafes (de Blount)
78.65.01 ↔	Ablation de matériel implanté dans le fémur: fil, fil intramédullaire, vis, cerclage-haubanage, plaque (à stabilité angulaire), plaque angulaire/condylienne, vis de compression dynamique, clou médullaire, fixateur externe, agrafes (de Blount)	78.69.15 ↔	Ablation de matériel implanté dans l'os, autre site spécifié, sauf os de la face; enlèvement d'implant de remplacement (partiel) osseux, phalanges de la main
78.65.02 ↔	Ablation de matériel implanté dans le fémur (col / proximal / distal, sauf diaphyse): clou médullaire avec composante articulaire, clou de verrouillage, vis de transfixation	78.69.18 ↔	Ablation de matériel implanté dans les phalanges de la main: autre matériel d'ostéosynthèse
		78.69.21 ↔	Ablation de matériel implanté dans les os du bassin: fil, vis, cerclage-haubanage, fixateur externe, fixateur circulaire, agrafes (de Blount)
		78.69.22 ↔	Ablation de matériel implanté dans les os du bassin: plaque (à stabilité angulaire)
		78.69.25 ↔	Ablation de matériel implanté dans l'os, autre site spécifié, sauf os de la face; enlèvement d'implant de remplacement (partiel) osseux, os du bassin
		78.69.28 ↔	Ablation de matériel implanté dans les os du bassin: autre matériel d'ostéosynthèse

78.69.31 ↔	Ablation de matériel implanté dans l'astragale et le calcanéum: fil (intramédullaire), vis, cerclage-haubanage, plaque (à stabilité angulaire), fixateur externe, fixateur circulaire, agrafes (de Blount)	7A.82 ↔	Ablation de matériel d'ostéosynthèse, colonne vertébrale
78.69.38 ↔	Ablation de matériel implanté dans l'astragale et le calcanéum: autre matériel d'ostéosynthèse	7A.83 ↔	Révision sans remplacement de systèmes évolutifs ou expansifs, colonne vertébrale
78.69.41 ↔	Ablation de matériel implanté dans les phalanges du pied: fil (intramédullaire), vis, cerclage-haubanage, plaque (à stabilité angulaire), fixateur externe, agrafes (de Blount)	7A.84 ↔	Ablation de systèmes évolutifs ou expansifs, colonne vertébrale
78.69.45 ↔	Ablation de matériel implanté dans l'os, autre site spécifié, sauf os de la face; enlèvement d'implant de remplacement (partiel) osseux, phalanges du pied	7A.85 ↔	Révision sans remplacement d'appareils fixateurs externes, colonne vertébrale
78.69.48 ↔	Ablation de matériel implanté dans les phalanges du pied: autre matériel d'ostéosynthèse	7A.86 ↔	Ablation d'appareils fixateurs externes, colonne vertébrale
78.69.51 ↔	Ablation de matériel implanté dans autre os spécifié: fil, cerclage-haubanage, agrafes de Blount	7A.89 ↔	Révision sans remplacement et ablation de matériel d'ostéosynthèse et autres dispositifs, colonne vertébrale, autre
78.69.52 ↔	Ablation de matériel implanté dans autre os spécifié: vis, plaque (à stabilité angulaire), vis de compression dynamique, fil intramédullaire, clou médullaire, clou médullaire avec composante articulaire, clou de verrouillage, vis de transfixation, fixateur externe	80.01.00 ↔	Arthrotomie pour ablation de prothèse, ceinture scapulaire et épaule, SAP
78.69.53 ↔	Ablation de matériel implanté dans autre os spécifié: plaque angulaire/condylienne	80.01.09 ↔	Arthrotomie pour ablation de prothèse, ceinture scapulaire et épaule, autre
78.69.55 ↔	Ablation de matériel implanté dans l'os, autre site spécifié, sauf os de la face; enlèvement d'implant de remplacement (partiel) osseux, autre os spécifié	80.01.21 ↔	Ablation endoprothèse totale d'épaule, anatomique
78.69.58 ↔	Ablation de matériel implanté dans autre os spécifié: autre matériel d'ostéosynthèse	80.01.22 ↔	Ablation endoprothèse totale d'épaule, inversée
78.69.71 ↔	Ablation arthroscopique de matériel d'ostéosynthèse	80.01.23 ↔	Ablation endoprothèse totale d'épaule, prothèse spéciale
78.91 ↔	Insertion de stimulateur de croissance osseuse, clavicule, omoplate, côtes et sternum	80.01.31 ↔	Ablation prothèse de resurfaçage
78.95 ↔	Insertion de stimulateur de croissance osseuse, fémur	80.01.32 ↔	Ablation prothèse de tête humérale
78.96 ↔	Insertion de stimulateur de croissance osseuse, rotule	80.01.33 ↔	Ablation prothèse glénoïdienne
78.97 ↔	Insertion de stimulateur de croissance osseuse, tibia et péroné	80.01.41 ↔	Ablation de la cupule, endoprothèse totale d'épaule
78.98 ↔	Insertion de stimulateur de croissance osseuse, os du tarse et du métatarse	80.01.42 ↔	Ablation de la cupule ainsi qu'insert, endoprothèse totale d'épaule
78.99 ↔	Insertion de stimulateur de croissance osseuse, autre site spécifié, sauf os de la face	80.01.43 ↔	Ablation insert, endoprothèse totale d'épaule
79.61 ↔	Débridement de fracture ouverte, humérus	80.01.44 ↔	Ablation d'insert ainsi que tête, endoprothèse totale d'épaule
79.62 ↔	Débridement de fracture ouverte, radius et cubitus	80.01.45 ↔	Ablation d'insert, tête ainsi que tige, endoprothèse totale d'épaule
79.63 ↔	Débridement de fracture ouverte, os du carpe et du métacarpe	80.02 ↔	Arthrotomie pour ablation de prothèse, coude
79.64 ↔	Débridement de fracture ouverte, phalange de la main	80.03 ↔	Arthrotomie pour ablation de prothèse, poignet
79.66 ↔	Débridement de fracture ouverte, tibia et péroné	80.04.00 ↔	Arthrotomie pour ablation de prothèse, main et doigt, SAP
79.67 ↔	Débridement de fracture ouverte, os du tarse et du métatarse	80.04.10 ↔	Arthrotomie pour ablation de prothèse, main et doigt, ablation d'endoprothèse de l'articulation carpo-métacarpienne du pouce
79.68 ↔	Débridement de fracture ouverte, phalange du pied	80.04.11 ↔	Arthrotomie pour ablation de prothèse, main et doigt, ablation d'autre endoprothèse d'articulation de doigt
79.69 ↔	Débridement de fracture ouverte, autre os spécifié, sauf os de la face	80.04.99 ↔	Arthrotomie pour ablation de prothèse, main et doigt, autre
7A.21 ↔	Débridement de la colonne vertébrale	80.06.00 ↔	Enlèvement d'une endoprothèse de genou, SAP
7A.22 ↔	Séquestrectomie, colonne vertébrale	80.06.11 ↔	Enlèvement d'endoprothèse totale standard de genou
7A.27 ↔	Résection d'odontoïde	80.06.12 ↔	Enlèvement d'endoprothèse totale spéciale de genou
7A.28.11 ↔	Ostéotomie, colonne vertébrale, stade I	80.06.13 ↔	Enlèvement d'endoprothèse totale de genou à charnière
7A.28.21 ↔	Ostéotomie, colonne vertébrale, stade II	80.06.14 ↔	Enlèvement d'une prothèse unicondylaire à glissement
7A.28.51 ↔	Ostéotomie, colonne vertébrale, stade V	80.06.15 ↔	Enlèvement d'une prothèse bicondylaire à glissement
7A.28.61 ↔	Ostéotomie, colonne vertébrale, stade VI	80.06.16 ↔	Enlèvement de bouclier fémoral condyalaire avec resurfaçage arrière de la rotule
7A.29 ↔	Incision et excision d'os et d'articulations de la colonne vertébrale, autre	80.06.17 ↔	Enlèvement du resurfaçage arrière de la rotule
7A.31 ↔	Destruction de tissu de disque intervertébral	80.06.18 ↔	Enlèvement de l'insert d'une endoprothèse de genou
7A.3A ↔	Reconstruction de disque avec implant discal à base cellulaire	80.06.1A ↔	Enlèvement des composantes tibiales ou fémorales ainsi que de l'insert d'une endoprothèse de genou unicondylaire, bicondylaire à glissement ou totale standard
7A.51.13 ↔	Greffe osseuse, colonne vertébrale, fragment à pédicule vascularisé sans anastomoses microvasculaires	80.06.1B ↔	Enlèvement des composantes tibiales ou fémorales ainsi que de l'insert d'une endoprothèse totale de genou spéciale ou d'une endoprothèse totale à charnière
7A.81 ↔	Révision sans remplacement de matériel d'ostéosynthèse, colonne vertébrale	80.06.1C ↔	Retrait d'un remplacement isolé de la surface de glissement fémorale
		80.06.99 ↔	Enlèvement d'une endoprothèse de genou, autre
		80.07 ↔	Arthrotomie pour ablation de prothèse, cheville
		80.08 ↔	Arthrotomie pour ablation de prothèse, pied et orteil

80.09 ↔	Arthrotomie pour ablation de prothèse, autre site spécifié	80.71.00 ↔	Synovectomie, ceinture scapulaire et épaule, SAP
80.11.10 ↔	Arthrotomie arthroscopique de l'articulation glénohumérale, lavage articulaire avec drainage	80.71.10 ↔	Synovectomie, articulation glénohumérale
80.11.12 ↔	Arthrotomie de l'articulation glénohumérale, lavage articulaire avec drainage	80.71.11 ↔	Synovectomie, articulation acromio-claviculaire
80.11.20 ↔	Arthrotomie arthroscopique de l'articulation acromio-claviculaire, lavage articulaire avec drainage	80.71.99 ↔	Synovectomie, ceinture scapulaire et épaule, autre
80.11.22 ↔	Arthrotomie de l'articulation acromio-claviculaire, lavage articulaire avec drainage	80.72.00 ↔	Synovectomie, coude, SAP
80.12.10 ↔	Arthrotomie arthroscopique du coude, lavage articulaire avec drainage	80.72.10 ↔	Synovectomie arthroscopique du coude
80.12.12 ↔	Arthrotomie arthroscopique du coude, insertion ou enlèvement de réservoir médicamenteux	80.72.20 ↔	Synovectomie ouverte du coude
80.12.20 ↔	Arthrotomie du coude, lavage articulaire avec drainage	80.72.99 ↔	Synovectomie, coude, autre
80.13.10 ↔	Arthrotomie arthroscopique du poignet, lavage articulaire avec drainage	80.73.00 ↔	Synovectomie, poignet, SAP
80.13.12 ↔	Arthrotomie arthroscopique du poignet, insertion ou enlèvement de réservoir médicamenteux	80.73.10 ↔	Synovectomie arthroscopique du poignet
80.13.20 ↔	Arthrotomie du poignet, lavage articulaire avec drainage	80.73.20 ↔	Synovectomie ouverte du poignet
80.14.10 ↔	Arthrotomie de main et de doigt, lavage articulaire avec drainage	80.73.99 ↔	Synovectomie, poignet, autre
80.15.10 ↔	Arthrotomie arthroscopique de la hanche, lavage articulaire avec drainage	80.75.00 ↔	Synovectomie, hanche, SAP
80.15.12 ↔	Arthrotomie arthroscopique de la hanche, insertion ou enlèvement de réservoir médicamenteux	80.75.10 ↔	Synovectomie arthroscopique de la hanche
80.15.20 ↔	Arthrotomie de la hanche, lavage articulaire avec drainage	80.75.20 ↔	Synovectomie ouverte de la hanche
80.16.10 ↔	Arthrotomie arthroscopique du genou, lavage articulaire avec drainage	80.75.99 ↔	Synovectomie, hanche, autre
80.16.12 ↔	Arthrotomie arthroscopique du genou, insertion ou enlèvement de réservoir médicamenteux	80.76.00 ↔	Synovectomie, genou, SAP
80.16.20 ↔	Arthrotomie du genou, lavage articulaire avec drainage	80.76.10 ↔	Synovectomie arthroscopique du genou
80.17.10 ↔	Arthrotomie arthroscopique de l'articulation talo-crurale, lavage articulaire avec drainage	80.76.11 ↔	Synovectomie arthroscopique de l'articulation tibio-péronière supérieure
80.17.12 ↔	Arthrotomie arthroscopique de l'articulation talo-crurale, insertion ou enlèvement de réservoir médicamenteux	80.76.20 ↔	Synovectomie ouverte du genou
80.17.20 ↔	Arthrotomie de l'articulation talo-crurale, lavage articulaire avec drainage	80.76.21 ↔	Synovectomie ouverte de l'articulation tibio-péronière supérieure
80.17.30 ↔	Arthrotomie arthroscopique de l'articulation sous-talaire, lavage articulaire avec drainage	80.76.99 ↔	Synovectomie, genou, autre
80.17.32 ↔	Arthrotomie arthroscopique de l'articulation sous-talaire, insertion ou enlèvement de réservoir médicamenteux	80.77.10 ↔	Synovectomie arthroscopique de l'articulation talo-crurale
80.17.40 ↔	Arthrotomie de l'articulation sous-talaire, lavage articulaire avec drainage	80.77.11 ↔	Synovectomie arthroscopique de l'articulation sous-talaire
80.18.10 ↔	Arthrotomie arthroscopique de pied et d'orteil, lavage articulaire avec drainage	80.77.20 ↔	Synovectomie ouverte de l'articulation talo-crurale
80.18.12 ↔	Arthrotomie arthroscopique de pied et d'orteil, insertion ou enlèvement de réservoir médicamenteux	80.77.21 ↔	Synovectomie ouverte de l'articulation sous-talaire
80.18.20 ↔	Arthrotomie de pied et d'orteil, lavage articulaire avec drainage	80.77.99 ↔	Synovectomie, cheville, autre
80.19.10 ↔	Arthrotomie arthroscopique de l'articulation sternoclaviculaire, lavage articulaire avec drainage	80.78.00 ↔	Synovectomie, pied et orteil, SAP
80.19.12 ↔	Arthrotomie arthroscopique de l'articulation sternoclaviculaire, insertion ou enlèvement de réservoir médicamenteux	80.78.10 ↔	Synovectomie arthroscopique de l'articulation tarsométatarsienne
80.19.20 ↔	Arthrotomie de l'articulation sternoclaviculaire, lavage articulaire avec drainage	80.78.11 ↔	Synovectomie arthroscopique de l'articulation métatarso-phalangienne
80.19.90 ↔	Arthrotomie arthroscopique d'autre site spécifié, lavage articulaire avec drainage	80.78.19 ↔	Synovectomie arthroscopique de pied et d'orteil
80.19.92 ↔	Arthrotomie arthroscopique d'autre site spécifié, insertion ou enlèvement de réservoir médicamenteux	80.78.20 ↔	Synovectomie ouverte de l'articulation tarsométatarsienne
80.19.93 ↔	Arthrotomie d'autre site spécifié, lavage articulaire avec drainage	80.78.21 ↔	Synovectomie ouverte de l'articulation métatarso-phalangienne
		80.78.29 ↔	Autre synovectomie ouverte de pied et d'orteil
		80.78.99 ↔	Synovectomie, pied et orteil, autre
		80.79.10 ↔	Synovectomie arthroscopique de l'articulation sternoclaviculaire
		80.79.11 ↔	Synovectomie arthroscopique de l'articulation sacro-iliaque
		80.79.20 ↔	Synovectomie ouverte de l'articulation sternoclaviculaire
		80.79.21 ↔	Synovectomie ouverte de l'articulation sacro-iliaque
		80.79.22 ↔	Synovectomie ouverte de la symphyse
		80.83.11 ↔	Débridement de l'articulation du poignet
		80.86.11 ↔	Débridement de l'articulation du genou
		80.87.11 ↔	Débridement de l'articulation talo-crurale
		80.87.21 ↔	Débridement de l'articulation sous-talaire
		80.88.20 ↔	Débridement de l'articulation métatarso-phalangienne
		80.88.30 ↔	Débridement d'articulation d'orteil
		80.88.40 ↔	Autre débridement d'autre articulation de pied
		80.89.11 ↔	Débridement de l'articulation sternoclaviculaire
		80.89.21 ↔	Débridement de l'articulation sacro-iliaque
		81.11 ↔	Arthrodèse de la cheville
		81.12.10 ↔	Arthrodèse talo-crurale [tibio-astragaliennne/tibio-tarsienne] et sous-talaire [sous-astragaliennne]
		81.12.11 ↔	Arthrodèse astragalo-calcaneó-cuboïdo-naviculaire [triple arthrodèse des articulations talo-crurale et sous-talaire et de l'articulation médiotarsienne (a. de Chopart)]
		81.12.12 ↔	Arthrodèse sous-talaire, deux articulations du tarse
		81.12.13 ↔	Arthrodèse sous-talaire, trois articulations du tarse
		81.12.99 ↔	Arthrodèse triple, autre

81.13 ↔	Arthrodèse sous-astragalienne	81.51.00 ↔	Prothèse totale de hanche, SAP
81.14 ↔	Arthrodèse médiotarsienne	81.51.11 ↔	Première implantation d'endoprothèse totale de hanche
81.15 ↔	Arthrodèse tarso-métatarsienne	81.51.12 ↔	Première implantation d'endoprothèse totale de hanche, prothèse spéciale
81.16 ↔	Arthrodèse métatarso-phalangienne	81.51.13 ↔	Première implantation de prothèse de resurfaçage
81.17 ↔	Autre arthrodèse du pied	81.51.19 ↔	Première implantation d'endoprothèse totale de hanche, autre
81.18 ↔	Arthrorise d'articulation sous-talaire	81.51.21 ↔	Implantation d'une endoprothèse totale de hanche lors d'un remplacement de prothèse
81.22 ↔	Arthrodèse du genou	81.51.22 ↔	Implantation d'une endoprothèse totale de hanche, prothèse spéciale, lors d'un remplacement de prothèse
81.23 ↔	Arthrodèse de l'épaule	81.51.29 ↔	Implantation d'une endoprothèse totale de hanche lors d'un remplacement de prothèse, autre
81.24 ↔	Arthrodèse du coude	81.52.00 ↔	Implantation d'endoprothèse partielle de hanche, implantation de composantes d'endoprothèse de hanche, SAP
81.25.09 ↔	Arthrodèse radio-carpienne, autre	81.52.21 ↔	Première implantation de prothèse unipolaire
81.25.11 ↔	Arthrodèse radio-carpienne, complète	81.52.22 ↔	Première implantation de prothèse bipolaire
81.25.21 ↔	Arthrodèse radio-carpienne, partielle	81.52.29 ↔	Première implantation de prothèse partielle de hanche, autre
81.26.09 ↔	Arthrodèse métacarpo-carpienne, autre	81.52.31 ↔	Première implantation de cage antiprotrusion d'endoprothèse de hanche
81.26.11 ↔	Arthrodèse métacarpo-carpienne, arthrodèse intracarpienne	81.52.39 ↔	Première implantation d'une composante partielle d'endoprothèse de hanche
81.27 ↔	Arthrodèse métacarpo-phalangienne	81.52.41 ↔	Implantation d'une prothèse unipolaire lors d'un remplacement de prothèse
81.40.00 ↔	Reconstruction de la hanche, SAP	81.52.42 ↔	Implantation d'une prothèse bipolaire lors d'un remplacement de prothèse
81.40.10 ↔	Refixation d'un fragment ostéochondral sous arthroscopie, hanche	81.52.51 ↔	Implantation d'une cage antiprotrusion d'endoprothèse de hanche lors d'un remplacement
81.40.11 ↔	Refixation chirurgicale ouverte d'un fragment ostéochondral, hanche	81.52.55 ↔	Implantation de la tête, de l'insert ainsi que de l'acétabulum d'une endoprothèse de hanche lors d'un remplacement
81.40.18 ↔	Incision de l'os sous-chondral sous arthroscopie, hanche	81.52.56 ↔	Implantation de l'insert ainsi que de l'acétabulum d'une endoprothèse de hanche lors d'un remplacement
81.40.19 ↔	Incision chirurgicale ouverte de l'os sous-chondral, hanche	81.52.57 ↔	Implantation de la cage antiprotrusion ainsi que de l'acétabulum d'une endoprothèse de hanche lors d'un remplacement
81.40.20 ↔	Incision de l'os sous-chondral avec insertion d'implant acellulaire sous arthroscopie, hanche	81.52.58 ↔	Implantation de la cage antiprotrusion, de l'acétabulum ainsi que de la tête d'une endoprothèse de hanche lors d'un remplacement
81.40.21 ↔	Incision chirurgicale ouverte de l'os sous-chondral avec insertion d'implant acellulaire, hanche	81.52.5A ↔	Implantation de la tige ainsi que de la tête d'une endoprothèse de hanche lors d'un remplacement
81.40.30 ↔	Arthroplastie de l'articulation coxo-fémorale avec ostéotomie pelvienne, autre ostéotomie	81.52.5B ↔	Implantation de la tige, de la tête ainsi que de l'insert d'une endoprothèse de hanche lors d'un remplacement
81.40.31 ↔	Arthroplastie de l'articulation coxo-fémorale avec ostéotomie pelvienne, triple ostéotomie	81.54.21 ↔	Première implantation d'endoprothèse totale standard de genou
81.40.32 ↔	Plastie du toit du cotyle de la hanche	81.54.22 ↔	Première implantation d'endoprothèse totale spéciale de genou
81.40.33 ↔	Opération de Girdlestone, résection primaire, hanche	81.54.23 ↔	Première implantation d'endoprothèse totale à charnière de genou
81.40.34 ↔	Réparation du labrum acétabulaire, par chirurgie ouverte	81.54.24 ↔	Première implantation de prothèse de genou unicondyalaire à glissement
81.40.35 ↔	Réparation du labrum acétabulaire, par arthroscopie	81.54.25 ↔	Première implantation de prothèse de genou bicondyalaire à glissement
81.40.99 ↔	Reconstruction de la hanche, autre	81.54.26 ↔	Première implantation de bouclier fémoral condyalaire avec resurfaçage arrière de la rotule
81.49.10 ↔	Refixation d'un fragment ostéochondral sous arthroscopie, articulation talo-crutale	81.54.31 ↔	Implantation d'une endoprothèse totale standard de genou lors d'un remplacement de prothèse
81.49.11 ↔	Refixation chirurgicale ouverte d'un fragment ostéochondral, articulation talo-crutale	81.54.32 ↔	Implantation d'une endoprothèse totale spéciale de genou lors d'un remplacement de prothèse
81.49.12 ↔	Refixation d'un fragment ostéochondral sous arthroscopie, articulation sous-talaire	81.54.33 ↔	Implantation d'une endoprothèse totale de genou à charnière lors d'un remplacement de prothèse
81.49.13 ↔	Refixation chirurgicale ouverte d'un fragment ostéochondral, articulation sous-talaire	81.54.35 ↔	Implantation d'une prothèse bicondyalaire à glissement lors d'un remplacement de prothèse
81.49.26 ↔	Incision de l'os sous-chondral sous arthroscopie, articulation talo-crutale		
81.49.27 ↔	Incision chirurgicale ouverte de l'os sous-chondral, articulation talo-crutale		
81.49.28 ↔	Incision de l'os sous-chondral de l'articulation sous-talaire sous arthroscopie, articulation sous-talaire		
81.49.29 ↔	Incision chirurgicale ouverte de l'os sous-chondral, articulation sous-talaire		
81.49.30 ↔	Incision de l'os sous-chondral avec insertion d'implant acellulaire sous arthroscopie, articulation talo-crutale		
81.49.31 ↔	Incision de l'os sous-chondral avec insertion d'implant acellulaire sous arthroscopie, articulation sous-talaire		
81.49.32 ↔	Arthroplastie de résection de la cheville		
81.49.33 ↔	Refixation et plastie de l'appareil capsulo-ligamentaire, articulation talo-crutale		
81.49.34 ↔	Incision chirurgicale ouverte de l'os sous-chondral avec insertion d'implant acellulaire, articulation talo-crutale		
81.49.35 ↔	Incision chirurgicale ouverte de l'os sous-chondral avec insertion d'implant acellulaire, articulation sous-talaire		
81.49.99 ↔	Autre réparation de la cheville, autre		

81.54.44 ↔	Implantation de composantes tibiales ou fémorales ainsi que de l'insert d'une endoprothèse de genou unicondylaire, resp. bicondylaire, à glissement ou totale standard lors d'un remplacement	81.82.35 ↔	Réparation de la coiffe des rotateurs, par arthroscopie
81.54.45 ↔	Implantation de composantes tibiales ou fémorales ainsi que de l'insert d'une endoprothèse totale de genou spéciale ou d'une endoprothèse totale à charnière lors d'un remplacement	81.82.41 ↔	Refixation du bourrelet glénoïdien, par chirurgie ouverte
81.57.00 ↔	Prothèse articulaire, pied et orteil, SAP	81.82.42 ↔	Plastie du bord antérieur et postérieur de la cavité glénoïde, épaule, par chirurgie ouverte
81.57.10 ↔	Prothèse articulaire, pied et orteil, endoprothèse du tarse postérieur	81.82.43 ↔	Plastie du bord antérieur et postérieur de la capsule glénoïde, épaule, par chirurgie ouverte
81.57.11 ↔	Prothèse articulaire, pied et orteil, endoprothèse du médio-tarse ou d'orteil	81.82.44 ↔	Acromioplastie avec section du ligament coraco-acromial, par chirurgie ouverte
81.57.99 ↔	Prothèse articulaire, pied et orteil, autre	81.82.45 ↔	Réparation de la coiffe des rotateurs, par chirurgie ouverte
81.59.11 ↔	Révision et remplacement d'endoprothèse de cheville	81.82.46 ↔	Réparation de la coiffe des rotateurs, transfert du tendon du grand dorsal
81.59.12 ↔	Révision et remplacement d'endoprothèse de tarse postérieur	81.82.47 ↔	Réparation de la coiffe des rotateurs, transfert du tendon du grand pectoral
81.59.13 ↔	Révision et remplacement d'endoprothèse de médio-tarse ou d'orteil	81.83.00 ↔	Autre réparation de l'épaule, SAP
81.73 ↔	Remplacement total du poignet	81.83.10 ↔	Refixation d'un fragment ostéochondral sous arthroscopie, articulation glénohumérale
81.80.00 ↔	Implantation endoprothèse totale d'épaule, SAP	81.83.11 ↔	Refixation chirurgicale ouverte d'un fragment ostéochondral, articulation glénohumérale
81.80.09 ↔	Implantation endoprothèse totale d'épaule, autre	81.83.12 ↔	Refixation d'un fragment ostéochondral sous arthroscopie, articulation acromio-claviculaire
81.80.11 ↔	Première implantation endoprothèse totale d'épaule, anatomique	81.83.13 ↔	Refixation chirurgicale ouverte d'un fragment ostéochondral, articulation acromio-claviculaire
81.80.12 ↔	Première implantation endoprothèse totale d'épaule, inversée	81.83.26 ↔	Incision de l'os sous-chondral sous arthroscopie, articulation glénohumérale
81.80.13 ↔	Première implantation endoprothèse totale d'épaule, prothèse spéciale	81.83.27 ↔	Incision chirurgicale ouverte de l'os sous-chondral, articulation glénohumérale
81.80.21 ↔	Implantation endoprothèse totale d'épaule, anatomique, lors d'un remplacement de prothèse	81.83.28 ↔	Incision de l'os sous-chondral sous arthroscopie, articulation acromio-claviculaire
81.80.22 ↔	Implantation endoprothèse totale d'épaule, inversée, lors d'un remplacement de prothèse	81.83.29 ↔	Incision chirurgicale ouverte de l'os sous-chondral, articulation acromio-claviculaire
81.80.23 ↔	Implantation endoprothèse totale d'épaule, prothèse spéciale, lors d'un remplacement de prothèse	81.83.30 ↔	Incision de l'os sous-chondral avec insertion d'implant acellulaire sous arthroscopie, articulation glénohumérale
81.81.00 ↔	Implantation prothèse partielle d'épaule, SAP	81.83.31 ↔	Incision de l'os sous-chondral avec insertion d'implant acellulaire sous arthroscopie, articulation acromio-claviculaire
81.81.09 ↔	Implantation prothèse partielle d'épaule, autre	81.83.35 ↔	Incision chirurgicale ouverte de l'os sous-chondral avec insertion d'implant acellulaire, articulation glénohumérale
81.81.11 ↔	Première implantation prothèse de resurfaçage	81.83.36 ↔	Incision chirurgicale ouverte de l'os sous-chondral avec insertion d'implant acellulaire, articulation acromio-claviculaire
81.81.12 ↔	Première implantation prothèse de tête humérale	81.83.40 ↔	Arthroplastie de résection de l'épaule
81.81.13 ↔	Première implantation prothèse glénoïdienne	81.83.51 ↔	Stabilisation de l'articulation acromio-claviculaire par procédé de fixation, sous contrôle arthroscopique
81.81.21 ↔	Implantation prothèse de resurfaçage, lors d'un remplacement de prothèse	81.83.99 ↔	Autre réparation de l'épaule, autre
81.81.22 ↔	Implantation prothèse de tête humérale, lors d'un remplacement de prothèse	81.85.00 ↔	Autre réparation du coude, SAP
81.81.23 ↔	Implantation prothèse glénoïdienne, lors d'un remplacement de prothèse	81.85.10 ↔	Refixation d'un fragment ostéochondral sous arthroscopie, coude
81.81.31 ↔	Implantation de cupule, endoprothèse totale d'épaule, lors d'un remplacement de composantes	81.85.11 ↔	Refixation chirurgicale ouverte d'un fragment ostéochondral, coude
81.81.32 ↔	Implantation de cupule ainsi qu'insert, endoprothèse totale d'épaule, lors d'un remplacement de composantes	81.85.18 ↔	Incision de l'os sous-chondral sous arthroscopie, coude
81.81.33 ↔	Implantation insert, endoprothèse totale d'épaule, lors d'un remplacement de composantes	81.85.19 ↔	Incision chirurgicale ouverte de l'os sous-chondral, coude
81.81.34 ↔	Implantation insert ainsi que tête, endoprothèse totale d'épaule, lors d'un remplacement de composantes	81.85.20 ↔	Incision de l'os sous-chondral avec insertion d'implant acellulaire sous arthroscopie, coude
81.81.35 ↔	Implantation d'insert, tête ainsi que tige, endoprothèse totale d'épaule, lors d'un remplacement de composantes	81.85.21 ↔	Arthroplastie de résection du coude
81.82.00 ↔	Réparation et refixation de l'appareil capsulo-ligamentaire de l'épaule, SAP	81.85.30 ↔	Remplacement prothétique de la surface articulaire de l'humérus distal
81.82.09 ↔	Réparation et refixation de l'appareil capsulo-ligamentaire de l'épaule, autre	81.85.31 ↔	Autre réparation du coude, prothèse de la tête radiale
81.82.31 ↔	Refixation du bourrelet glénoïdien, par arthroscopie	81.85.99 ↔	Autre réparation du coude, autre
81.82.32 ↔	Élargissement de l'espace sous-acromial, par arthroscopie	81.93.00 ↔	Suture de capsule ou de ligament du membre supérieur, SAP
81.82.33 ↔	Capsulorraphie avec fixation dans la cavité glénoïde, par arthroscopie	81.93.10 ↔	Suture de l'appareil ligamentaire de la clavicle
81.82.34 ↔	Implantation implant ballonnet comme espaceur à l'épaule, par arthroscopie	81.93.20 ↔	Suture du ligament annulaire radio-cubital
		81.93.21 ↔	Suture de l'appareil ligamentaire radio-cubital distal

81.93.30 ↔ Suture de capsule ou de ligament, carpe et métacarpe	81.96.69 ↔ Autre réparation d'articulation, orteil, autre
81.93.99 ↔ Suture de capsule ou de ligament du membre supérieur, autre	81.96.6A ↔ Autre réparation d'articulation, orteil, incision de l'os sous-chondral sous arthroscopie
81.94 ↔ Suture de capsule ou de ligament de cheville et de pied	81.96.6B ↔ Autre réparation d'articulation, orteil, incision chirurgicale ouverte de l'os sous-chondral
81.96.10 ↔ Autre réparation d'articulation, articulation sternoclaviculaire, SAP	81.96.6C ↔ Autre réparation d'articulation, orteil, incision de l'os sous-chondral avec insertion d'implant acellulaire sous arthroscopie
81.96.11 ↔ Autre réparation d'articulation, articulation sternoclaviculaire, refixation d'un fragment ostéocondral sous arthroscopie	81.96.70 ↔ Autre réparation d'articulation, autres articulations du pied, SAP
81.96.12 ↔ Autre réparation d'articulation, articulation sternoclaviculaire, refixation chirurgicale ouverte d'un fragment ostéocondral	81.96.71 ↔ Autre réparation d'articulation, autres articulations du pied, refixation d'un fragment ostéocondral sous arthroscopie
81.96.19 ↔ Autre réparation d'articulation, articulation sternoclaviculaire, autre	81.96.72 ↔ Autre réparation d'articulation, autres articulations du pied, refixation chirurgicale ouverte d'un fragment ostéocondral
81.96.1A ↔ Autre réparation d'articulation, articulation sternoclaviculaire, incision de l'os sous-chondral sous arthroscopie	81.96.79 ↔ Autre réparation d'articulation, autres articulations du pied, autre
81.96.1B ↔ Autre réparation d'articulation, articulation sternoclaviculaire, incision chirurgicale ouverte de l'os sous-chondral	81.96.7A ↔ Autre réparation d'articulation, autres articulations du pied, incision de l'os sous-chondral sous arthroscopie
81.96.1C ↔ Autre réparation d'articulation, articulation sternoclaviculaire, incision de l'os sous-chondral avec insertion d'implant acellulaire sous arthroscopie	81.96.7B ↔ Autre réparation d'articulation, autres articulations du pied, incision chirurgicale ouverte de l'os sous-chondral
81.96.2D ↔ Autre réparation d'articulation, poignet, prothèse de la tête cubitale	81.96.7C ↔ Autre réparation d'articulation, autres articulations du pied, incision de l'os sous-chondral avec insertion d'implant acellulaire sous arthroscopie
81.96.40 ↔ Autre réparation d'articulation, articulation tibio-péronière supérieure, SAP	81.96.80 ↔ Autre réparation d'articulation, autre site spécifié, SAP
81.96.41 ↔ Autre réparation d'articulation, articulation tibio-péronière supérieure, refixation d'un fragment ostéocondral sous arthroscopie	81.96.81 ↔ Autre réparation d'articulation, autre site spécifié, refixation d'un fragment ostéocondral sous arthroscopie
81.96.42 ↔ Autre réparation d'articulation, articulation tibio-péronière supérieure, refixation chirurgicale ouverte d'un fragment ostéocondral	81.96.82 ↔ Autre réparation d'articulation, autre site spécifié, refixation chirurgicale ouverte d'un fragment ostéocondral
81.96.49 ↔ Autre réparation d'articulation, articulation tibio-péronière supérieure, autre	81.96.89 ↔ Autre réparation d'articulation, autre site spécifié, autre
81.96.4A ↔ Autre réparation d'articulation, articulation tibio-péronière supérieure, incision de l'os sous-chondral sous arthroscopie	81.96.8A ↔ Autre réparation d'articulation, autre site spécifié, incision de l'os sous-chondral sous arthroscopie
81.96.4B ↔ Autre réparation d'articulation, articulation tibio-péronière supérieure, incision chirurgicale ouverte de l'os sous-chondral	81.96.8B ↔ Autre réparation d'articulation, autre site spécifié, incision chirurgicale ouverte de l'os sous-chondral
81.96.4C ↔ Autre réparation d'articulation, articulation tibio-péronière supérieure, incision de l'os sous-chondral avec insertion d'implant acellulaire sous arthroscopie	81.96.8C ↔ Autre réparation d'articulation, autre site spécifié, incision de l'os sous-chondral avec insertion d'implant acellulaire sous arthroscopie
81.96.50 ↔ Autre réparation d'articulation, articulation métatarso-phalangienne, SAP	81.96.92 ↔ Autre intervention de réparation et de plastie articulaire, refixation dans l'appareil capsulo-ligamentaire d'autres articulations
81.96.51 ↔ Autre réparation d'articulation, articulation métatarso-phalangienne, refixation d'un fragment ostéocondral sous arthroscopie	81.96.93 ↔ Autre intervention de réparation et de plastie articulaire, implantation/ablation de ménisque en collagène
81.96.52 ↔ Autre réparation d'articulation, articulation métatarso-phalangienne, refixation chirurgicale ouverte d'un fragment ostéocondral	81.96.94 ↔ Autre intervention de réparation et de plastie articulaire, implantation/ablation de ménisque en collagène sous arthroscopie
81.96.59 ↔ Autre réparation d'articulation, articulation métatarso-phalangienne, autre	81.96.97 ↔ Autre intervention de réparation et de plastie articulaire, implantation complexe primaire/de remplacement d'une endoprothèse articulaire associée à l'implantation de matériel de substitution osseuse et/ou le remplacement d'articulations voisines
81.96.5A ↔ Autre réparation d'articulation, articulation métatarso-phalangienne, incision de l'os sous-chondral sous arthroscopie	81.96.9A ↔ Autre intervention de réparation et de plastie articulaire, arthroplastie de résection d'articulation du pied
81.96.5B ↔ Autre réparation d'articulation, articulation métatarso-phalangienne, incision chirurgicale ouverte de l'os sous-chondral	81.96.9B ↔ Autre intervention de réparation et de plastie articulaire, autre intervention de plastie articulaire
81.96.5C ↔ Autre réparation d'articulation, articulation métatarso-phalangienne, incision de l'os sous-chondral avec insertion d'implant acellulaire sous arthroscopie	81.99.11 ↔ Révision arthroscopique d'articulation, articulation glénohumérale
81.96.60 ↔ Autre réparation d'articulation, orteil, SAP	81.99.12 ↔ Révision arthroscopique d'articulation, articulation acromio-claviculaire
81.96.61 ↔ Autre réparation d'articulation, orteil, refixation d'un fragment ostéocondral sous arthroscopie	81.99.13 ↔ Révision arthroscopique d'articulation, articulation sternoclaviculaire
81.96.62 ↔ Autre réparation d'articulation, orteil, refixation chirurgicale ouverte d'un fragment ostéocondral	81.99.14 ↔ Révision arthroscopique d'articulation, coude

81.99.15 ↔ Révision arthroscopique d'articulation, poignet	81.9A.1J ↔ Greffe de cartilage et implantation de tissu cultivé in vitro, autres articulations, par arthroscopie
81.99.16 ↔ Révision arthroscopique d'articulation, articulation sacro-iliaque	81.9A.21 ↔ Greffe de cartilage et implantation de tissu cultivé in vitro, articulation glénohumérale, par chirurgie ouverte
81.99.17 ↔ Révision arthroscopique d'articulation, symphyse	81.9A.22 ↔ Greffe de cartilage et implantation de tissu cultivé in vitro, articulation acromio-claviculaire, par chirurgie ouverte
81.99.18 ↔ Révision arthroscopique d'articulation, hanche	81.9A.23 ↔ Greffe de cartilage et implantation de tissu cultivé in vitro, articulation sternoclaviculaire, par chirurgie ouverte
81.99.19 ↔ Révision arthroscopique d'articulation, autre	81.9A.24 ↔ Greffe de cartilage et implantation de tissu cultivé in vitro, coude, par chirurgie ouverte
81.99.1A ↔ Révision arthroscopique d'articulation, genou	81.9A.2B ↔ Greffe de cartilage et implantation de tissu cultivé in vitro, hanche, par chirurgie ouverte
81.99.1B ↔ Révision arthroscopique d'articulation, articulation tibio-péronière supérieure	81.9A.2D ↔ Greffe de cartilage et implantation de tissu cultivé in vitro, articulation tibio-péronière supérieure, par chirurgie ouverte
81.99.1C ↔ Révision arthroscopique d'articulation, articulation talo-crutale	81.9A.2E ↔ Greffe de cartilage et implantation de tissu cultivé in vitro, articulation talo-crutale, par chirurgie ouverte
81.99.1D ↔ Révision arthroscopique d'articulation, articulation sous-talaire	81.9A.2F ↔ Greffe de cartilage et implantation de tissu cultivé in vitro, articulation sous-talaire, par chirurgie ouverte
81.99.1E ↔ Révision arthroscopique d'articulation, pied et orteil, autre	81.9A.2G ↔ Greffe de cartilage et implantation de tissu cultivé in vitro dans l'articulation, autres articulations tarsiennes et tarsométatarsiennes, par chirurgie ouverte
81.99.1F ↔ Révision arthroscopique d'articulation, articulation métatarso-phalangienne	81.9A.2H ↔ Greffe de cartilage et implantation de tissu cultivé in vitro, articulation métatarso-phalangienne, par chirurgie ouverte
81.99.1G ↔ Révision arthroscopique d'articulation, orteil	81.9A.2I ↔ Greffe de cartilage et implantation de tissu cultivé in vitro, articulation d'orteil, par chirurgie ouverte
81.99.21 ↔ Révision chirurgicale ouverte d'articulation, articulation glénohumérale	81.9A.2J ↔ Greffe de cartilage et implantation de tissu cultivé in vitro, autres articulations, par chirurgie ouverte
81.99.22 ↔ Révision chirurgicale ouverte d'articulation, articulation acromio-claviculaire	82.09.10 ↔ Autre incision de tissu mou de la main, synovectomie de la main
81.99.23 ↔ Révision chirurgicale ouverte d'articulation, articulation sternoclaviculaire	82.11.10 ↔ Ténotomie percutanée de la main, poignet
81.99.24 ↔ Révision chirurgicale ouverte d'articulation, coude	82.11.11 ↔ Ténotomie percutanée de la main, doigt
81.99.25 ↔ Révision chirurgicale ouverte d'articulation, poignet	82.11.20 ↔ Ténotomie chirurgicale ouverte de la main
81.99.26 ↔ Révision chirurgicale ouverte d'articulation, articulation sacro-iliaque	82.11.99 ↔ Ténotomie de la main, autre
81.99.27 ↔ Révision chirurgicale ouverte d'articulation, symphyse	82.32 ↔ Excision de tendon de la main pour greffe
81.99.28 ↔ Révision chirurgicale ouverte d'articulation, hanche	82.34 ↔ Excision de muscle ou de fascia de la main pour greffe (transfert)
81.99.29 ↔ Révision chirurgicale ouverte d'articulation, autre	82.42 ↔ Suture différée de tendon fléchisseur de la main
81.99.2A ↔ Révision chirurgicale ouverte d'articulation, genou	82.43 ↔ Suture différée d'autre tendon de la main
81.99.2B ↔ Révision chirurgicale ouverte d'articulation, articulation tibio-péronière supérieure	82.44 ↔ Autre suture de tendon fléchisseur de la main
81.99.2C ↔ Révision chirurgicale ouverte d'articulation, articulation talo-crutale	82.45 ↔ Autre suture d'autre tendon de la main
81.99.2D ↔ Révision chirurgicale ouverte d'articulation, articulation sous-talaire	82.51 ↔ Avancement de tendon de la main
81.99.2E ↔ Révision chirurgicale ouverte d'articulation, pied et orteil, autre	82.52 ↔ Recul de tendon de la main
81.99.2F ↔ Révision chirurgicale ouverte d'articulation, articulation métatarso-phalangienne	82.53 ↔ Réinsertion de tendon de la main
81.99.2G ↔ Révision chirurgicale ouverte d'articulation, orteil	82.56 ↔ Autre transfert ou greffe de tendon de la main
81.9A.11 ↔ Greffe de cartilage et implantation de tissu cultivé in vitro, articulation glénohumérale, par arthroscopie	82.79 ↔ Opération plastique de main avec autre greffe ou implant
81.9A.12 ↔ Greffe de cartilage et implantation de tissu cultivé in vitro, articulation acromio-claviculaire, par arthroscopie	82.86.10 ↔ Ténoplastie, transfert de tendons fléchisseurs de la main
81.9A.13 ↔ Greffe de cartilage et implantation de tissu cultivé in vitro, articulation sternoclaviculaire, par arthroscopie	82.86.11 ↔ Constitution de matériel de greffe pour tendons de la main
81.9A.14 ↔ Greffe de cartilage et implantation de tissu cultivé in vitro, coude, par arthroscopie	82.86.13 ↔ Remplacement d'implant tendineux de la main
81.9A.1B ↔ Greffe de cartilage et implantation de tissu cultivé in vitro, hanche, par arthroscopie	82.86.99 ↔ Autre ténoplastie de la main, autre
81.9A.1D ↔ Greffe de cartilage et implantation de tissu cultivé in vitro, articulation tibio-péronière supérieure, par arthroscopie	83.43.10 ↔ Prélèvement de lambeau myocutané pour greffe
81.9A.1E ↔ Greffe de cartilage et implantation de tissu cultivé in vitro, articulation talo-crutale, par arthroscopie	83.43.11 ↔ Prélèvement de lambeau ostéomyocutané ou ostéofasciocutané pour greffe
81.9A.1F ↔ Greffe de cartilage et implantation de tissu cultivé in vitro, articulation sous-talaire, par arthroscopie	83.43.99 ↔ Excision (prélèvement) de muscle ou de fascia pour greffe, autre
81.9A.1G ↔ Greffe de cartilage et implantation de tissu cultivé in vitro dans l'articulation, autres articulations tarsiennes et tarsométatarsiennes, par arthroscopie	83.71.10 ↔ Avancement de tendon, tête et cou
81.9A.1H ↔ Greffe de cartilage et implantation de tissu cultivé in vitro, articulation métatarso-phalangienne, par arthroscopie	83.71.11 ↔ Avancement de tendon, épaule et aisselle
81.9A.1I ↔ Greffe de cartilage et implantation de tissu cultivé in vitro, articulation d'orteil, par arthroscopie	83.71.12 ↔ Avancement de tendon, bras et coude
	83.71.13 ↔ Avancement de tendon, avant-bras
	83.71.14 ↔ Avancement de tendon, paroi thoracique, abdomen et dos
	83.71.15 ↔ Avancement de tendon, région inguino-génitale et fesses

83.71.16 ↔	Avancement de tendon, membre inférieur	83.82.36 ↔	Greffe de lambeau ostéomyocutané ou ostéofasciocutané, membre inférieur
83.71.19 ↔	Avancement de tendon, autre site	83.82.39 ↔	Greffe de lambeau ostéomyocutané ou ostéofasciocutané, autre site
83.71.99 ↔	Avancement de tendon, autre	83.84 ↔	Libération de pied-bot, non classée ailleurs
83.75.10 ↔	Transfert ou transplantation de tendon, tête et cou	83.8A.30 ↔	Révision de toute autre plastie de lambeau musculaire ou fascial microvascularisé et anastomosé, tête et cou
83.75.11 ↔	Transfert ou transplantation de tendon, épaule et aisselle	83.8A.31 ↔	Révision de toute autre plastie de lambeau musculaire ou fascial microvascularisé et anastomosé, épaule et aisselle
83.75.12 ↔	Transfert ou transplantation de tendon, bras et coude	83.8A.32 ↔	Révision de toute autre plastie de lambeau musculaire ou fascial microvascularisé et anastomosé, bras et coude
83.75.13 ↔	Transfert ou transplantation de tendon, avant-bras	83.8A.33 ↔	Révision de toute autre plastie de lambeau musculaire ou fascial microvascularisé et anastomosé, avant-bras
83.75.14 ↔	Transfert ou transplantation de tendon, paroi thoracique, abdomen et dos	83.8A.34 ↔	Révision de toute autre plastie de lambeau musculaire ou fascial microvascularisé et anastomosé, paroi thoracique, abdomen et dos
83.75.15 ↔	Transfert ou transplantation de tendon, région inguino-génitale et fesses	83.8A.35 ↔	Révision de toute autre plastie de lambeau musculaire ou fascial microvascularisé et anastomosé, région inguino-génitale et fesses
83.75.16 ↔	Transfert ou transplantation de tendon, membre inférieur	83.8A.36 ↔	Révision de toute autre plastie de lambeau musculaire ou fascial microvascularisé et anastomosé, membre inférieur
83.75.19 ↔	Transfert ou transplantation de tendon, autre site	83.8A.39 ↔	Révision de toute autre plastie de lambeau musculaire ou fascial microvascularisé et anastomosé, autre localisation
83.76.10 ↔	Autre transposition de tendon, tête et cou	84.54 ↔	Implantation d'autre dispositif interne d'allongement de membres
83.76.11 ↔	Autre transposition de tendon, épaule et aisselle	85.K6.13 ↔	Révision de plasties de lambeaux myocutanés et dermo-adipeux du sein, avec création et révision d'anastomose vasculaire
83.76.12 ↔	Autre transposition de tendon, bras et coude	86.6A.11 ↔	Greffe autologue de peau totale, non étendue, à la tête
83.76.13 ↔	Autre transposition de tendon, avant-bras	86.6A.12 ↔	Greffe autologue de peau totale, non étendue, au cou
83.76.14 ↔	Autre transposition de tendon, paroi thoracique et dos	86.6A.13 ↔	Greffe autologue de peau totale, non étendue, à l'épaule et à l'aisselle
83.76.15 ↔	Autre transposition de tendon, région inguino-génitale et fesses	86.6A.14 ↔	Greffe autologue de peau totale, non étendue, au bras et au coude
83.76.16 ↔	Autre transposition de tendon, membre inférieur	86.6A.15 ↔	Greffe autologue de peau totale, non étendue, à l'avant-bras
83.76.19 ↔	Autre transposition de tendon, autre site	86.6A.16 ↔	Greffe autologue de peau totale, non étendue, à la main
83.79 ↔	Autre transposition de muscle	86.6A.17 ↔	Greffe autologue de peau totale, non étendue, à la paroi thoracique et au dos
83.81.10 ↔	Greffe de tendon, tête et cou	86.6A.18 ↔	Greffe autologue de peau totale, non étendue, à l'abdomen et à l'aîne
83.81.11 ↔	Greffe de tendon, épaule et aisselle	86.6A.1A ↔	Greffe autologue de peau totale, non étendue, aux fesses
83.81.12 ↔	Greffe de tendon, bras et coude	86.6A.1B ↔	Greffe autologue de peau totale, non étendue, à la cuisse et au genou
83.81.13 ↔	Greffe de tendon, avant-bras	86.6A.1C ↔	Greffe autologue de peau totale, non étendue, à la jambe
83.81.14 ↔	Greffe de tendon, paroi thoracique, abdomen et dos	86.6A.1D ↔	Greffe autologue de peau totale, non étendue, au pied
83.81.15 ↔	Greffe de tendon, région inguino-génitale et fesses	86.6A.21 ↔	Greffe autologue de peau totale, étendue, à la tête
83.81.16 ↔	Greffe de tendon, membre inférieur	86.6A.22 ↔	Greffe autologue de peau totale, étendue, au cou
83.81.19 ↔	Greffe de tendon, autre site	86.6A.23 ↔	Greffe autologue de peau totale, étendue, à l'épaule et à l'aisselle
83.82.10 ↔	Greffe de fascia, tête et cou	86.6A.24 ↔	Greffe autologue de peau totale, étendue, au bras et au coude
83.82.11 ↔	Greffe de fascia, épaule et aisselle	86.6A.25 ↔	Greffe autologue de peau totale, étendue, à l'avant-bras
83.82.12 ↔	Greffe de fascia, bras et coude	86.6A.26 ↔	Greffe autologue de peau totale, étendue, à la main
83.82.13 ↔	Greffe de fascia, avant-bras	86.6A.27 ↔	Greffe autologue de peau totale, étendue, à la paroi thoracique et au dos
83.82.14 ↔	Greffe de fascia, paroi thoracique, abdomen et dos	86.6A.28 ↔	Greffe autologue de peau totale, étendue, à l'abdomen et à l'aîne
83.82.15 ↔	Greffe de fascia, région inguino-génitale et fesses		
83.82.16 ↔	Greffe de fascia, membre inférieur		
83.82.19 ↔	Greffe de fascia, autre site		
83.82.20 ↔	Greffe de lambeau musculaire ou fascial local, tête et cou		
83.82.21 ↔	Greffe de lambeau musculaire ou fascial local, épaule et aisselle		
83.82.22 ↔	Greffe de lambeau musculaire ou fascial local, bras et coude		
83.82.23 ↔	Greffe de lambeau musculaire ou fascial local, avant-bras		
83.82.24 ↔	Greffe de lambeau musculaire ou fascial local, paroi thoracique, abdomen et dos		
83.82.25 ↔	Greffe de lambeau musculaire ou fascial local, région inguino-génitale et fesses		
83.82.26 ↔	Greffe de lambeau musculaire ou fascial local, membre inférieur		
83.82.29 ↔	Greffe de lambeau musculaire ou fascial local, autre site		
83.82.30 ↔	Greffe de lambeau ostéomyocutané ou ostéofasciocutané, tête et cou		
83.82.31 ↔	Greffe de lambeau ostéomyocutané ou ostéofasciocutané, épaule et aisselle		
83.82.32 ↔	Greffe de lambeau ostéomyocutané ou ostéofasciocutané, bras et coude		
83.82.33 ↔	Greffe de lambeau ostéomyocutané ou ostéofasciocutané, avant-bras		
83.82.34 ↔	Greffe de lambeau ostéomyocutané ou ostéofasciocutané, paroi thoracique, abdomen et dos		
83.82.35 ↔	Greffe de lambeau ostéomyocutané ou ostéofasciocutané, région inguino-génitale et fesses		

86.6A.2A ↔ Greffe autologue de peau totale, étendue, aux fesses	86.7B.15 ↔ Plastie régionale à lambeau pédiculé, à l'avant-bras
86.6A.2B ↔ Greffe autologue de peau totale, étendue, à la cuisse et au genou	86.7B.16 ↔ Plastie régionale à lambeau pédiculé, à la main
86.6A.2C ↔ Greffe autologue de peau totale, étendue, à la jambe	86.7B.17 ↔ Plastie régionale à lambeau pédiculé, à la paroi thoracique et au dos
86.6A.2D ↔ Greffe autologue de peau totale, étendue, au pied	86.7B.18 ↔ Plastie régionale à lambeau pédiculé, à l'abdomen et à l'aîne
86.6B.16 ↔ Greffe autologue de peau d'épaisseur partielle, non étendue, à la main	86.7B.1A ↔ Plastie régionale à lambeau pédiculé, aux fesses
86.6B.26 ↔ Greffe autologue de peau d'épaisseur partielle, étendue, à la main	86.7B.1B ↔ Plastie régionale à lambeau pédiculé, à la cuisse et au genou
86.7A.21 ↔ Plastie d'avancement, étendue, à la tête	86.7B.1C ↔ Plastie régionale à lambeau pédiculé, à la jambe
86.7A.26 ↔ Plastie d'avancement, étendue, à la main	86.7B.1D ↔ Plastie régionale à lambeau pédiculé, au pied
86.7A.2D ↔ Plastie d'avancement, étendue, au pied	86.7C.11 ↔ Plastie à lambeau pédiculé à distance, à la tête
86.7A.2E ↔ Plastie d'avancement, étendue, autre site	86.7C.12 ↔ Plastie à lambeau pédiculé à distance, au cou
86.7A.31 ↔ Plastie de glissement-rotation, non étendue, à la tête	86.7C.13 ↔ Plastie à lambeau pédiculé à distance, à l'épaule et à l'aisselle
86.7A.36 ↔ Plastie de glissement-rotation, non étendue, à la main	86.7C.14 ↔ Plastie à lambeau pédiculé à distance, au bras et au coude
86.7A.3D ↔ Plastie de glissement-rotation, non étendue, au pied	86.7C.15 ↔ Plastie à lambeau pédiculé à distance, à l'avant-bras
86.7A.3E ↔ Plastie de glissement-rotation, non étendue, autre site	86.7C.16 ↔ Plastie à lambeau pédiculé à distance, à la main
86.7A.41 ↔ Plastie de glissement-rotation, étendue, à la tête	86.7C.17 ↔ Plastie à lambeau pédiculé à distance, à la paroi thoracique et au dos
86.7A.46 ↔ Plastie de glissement-rotation, étendue, à la main	86.7C.18 ↔ Plastie à lambeau pédiculé à distance, à l'abdomen et à l'aîne
86.7A.4D ↔ Plastie de glissement-rotation, étendue, au pied	86.7C.1A ↔ Plastie à lambeau pédiculé à distance, aux fesses
86.7A.4E ↔ Plastie de glissement-rotation, étendue, autre site	86.7C.1B ↔ Plastie à lambeau pédiculé à distance, à la cuisse et au genou
86.7A.51 ↔ Plastie de transposition (VY), non étendue, à la tête	86.7C.1C ↔ Plastie à lambeau pédiculé à distance, à la jambe
86.7A.56 ↔ Plastie de transposition (VY), non étendue, à la main	86.7C.1D ↔ Plastie à lambeau pédiculé à distance, au pied
86.7A.5D ↔ Plastie de transposition (VY), non étendue, au pied	86.7E.21 ↔ Révision de plastie régionale à lambeau pédiculé, à la tête
86.7A.5E ↔ Plastie de transposition (VY), non étendue, autre site	86.7E.26 ↔ Révision de plastie régionale à lambeau pédiculé, à la main
86.7A.61 ↔ Plastie de transposition (VY), étendue, à la tête	86.7E.2D ↔ Révision de plastie régionale à lambeau pédiculé, au pied
86.7A.66 ↔ Plastie de transposition (VY), étendue, à la main	86.7E.2E ↔ Révision de plastie régionale à lambeau pédiculé, autre site
86.7A.6D ↔ Plastie de transposition (VY), étendue, au pied	86.7E.31 ↔ Révision de plastie de lambeau pédiculé à distance, à la tête
86.7A.6E ↔ Plastie de transposition (VY), étendue, autre site	86.7E.36 ↔ Révision de plastie de lambeau pédiculé à distance, à la main
86.7A.71 ↔ Plastie de lambeau insulaire, non étendue, à la tête	86.7E.3D ↔ Révision de plastie de lambeau pédiculé à distance, au pied
86.7A.76 ↔ Plastie de lambeau insulaire, non étendue, à la main	86.7E.3E ↔ Révision de plastie de lambeau pédiculé à distance, autre site
86.7A.7D ↔ Plastie de lambeau insulaire, non étendue, au pied	86.7E.41 ↔ Révision de plastie à lambeau libre microvascularisé et anastomosé, à la tête
86.7A.7E ↔ Plastie de lambeau insulaire, non étendue, autre site	86.7E.46 ↔ Révision de plastie à lambeau libre microvascularisé et anastomosé, à la main
86.7A.81 ↔ Plastie de lambeau insulaire, étendue, à la tête	86.7E.4D ↔ Révision de plastie avec lambeau libre microvascularisé et anastomosé, au pied
86.7A.86 ↔ Plastie de lambeau insulaire, étendue, à la main	86.7E.4E ↔ Révision de plastie à lambeau libre microvascularisé et anastomosé, autre site
86.7A.8D ↔ Plastie de lambeau insulaire, étendue, au pied	86.91 ↔ Excision de peau pour greffe
86.7A.8E ↔ Plastie de lambeau insulaire, étendue, autre site	
86.7A.91 ↔ Plastie de lambeau locale de peau et de tissu sous-cutané, autres, à la tête	
86.7A.96 ↔ Plastie de lambeau locale de peau et de tissu sous-cutané, autres, à la main	
86.7A.9D ↔ Plastie de lambeau locale de peau et de tissu sous-cutané, autres, au pied	
86.7A.9E ↔ Plastie de lambeau locale de peau et de tissu sous-cutané, autres, autre site	
86.7A.B6 ↔ Plastie en Z, étendue, à la main	
86.7A.D6 ↔ Plastie en W, étendue, à la main	
86.7B.11 ↔ Plastie régionale à lambeau pédiculé, à la tête	
86.7B.12 ↔ Plastie régionale à lambeau pédiculé, au cou	
86.7B.13 ↔ Plastie régionale à lambeau pédiculé, à l'épaule et à l'aisselle	
86.7B.14 ↔ Plastie régionale à lambeau pédiculé, au bras et au coude	

Procédure I12-3

99.B7.12 ‡↔ Traitement complexe de médecine intensive, 120 à 184 points de dépense	99.B8.12 ‡↔ Traitement complexe en U-IMC chez l'adulte, 120 à 184 points de dépense
--	---

Procédure I12-4

80.16.12 ↔ Arthrotomie arthroscopique du genou, insertion ou enlèvement de réservoir médicamenteux 80.76.20 ↔ Synovectomie ouverte du genou

ADRG I13**Interventions sur l'humérus, le tibia, le péroné et la cheville**

Procédure dans le tableau I13-3 et aucune procédure dans le tableau I13-4

DRG I13A**Interventions sur l'humérus, le tibia, le péroné et la cheville, avec intervention multiple, intervention bilatérale particulière, procédure/diagnostic complexe, avec intervention sur plusieurs localisations ou procédure particulière ou procédé particulier**

(Au moins deux traitements, qui sont séparés au moins d'un jour dans dans [au moins deux procédures dans le tableau I13-5] ou procédure bilatérale dans le tableau I13-5 ou au moins un diagnostic dans le tableau I13-1 ou au moins une procédure dans le tableau I13-6 ou diagnostic dans le tableau I13-2 ou Interventions sur plusieurs localisations ou procédure dans le tableau I13-7 et procédure dans le tableau I13-8 ou procédure dans le tableau I13-9 et procédure dans le tableau I13-10 ou procédure dans le tableau I13-11 ou procédure dans le tableau I13-12 et procédure dans le tableau I13-13) et (Interventions sur plusieurs localisations ou au moins une procédure dans le tableau I13-14 ou au moins deux traitements, qui sont séparés au moins d'un jour dans dans [au moins deux procédures dans le tableau I13-5] ou procédure bilatérale dans le tableau I13-5)

DRG I13B**Interventions sur l'humérus, le tibia, le péroné et la cheville, avec intervention multiple, intervention bilatérale particulière ou procédure/diagnostic complexe**

Au moins deux traitements, qui sont séparés au moins d'un jour dans dans [au moins deux procédures dans le tableau I13-5] ou procédure bilatérale dans le tableau I13-5 ou au moins un diagnostic dans le tableau I13-1 ou au moins une procédure dans le tableau I13-6 ou diagnostic dans le tableau I13-2 ou Interventions sur plusieurs localisations ou procédure dans le tableau I13-7 et procédure dans le tableau I13-8 ou procédure dans le tableau I13-9 et procédure dans le tableau I13-10 ou procédure dans le tableau I13-11 ou procédure dans le tableau I13-12 et procédure dans le tableau I13-13

DRG I13C**Interventions sur l'humérus, le tibia, le péroné et la cheville, âge < 16 ans**

Âge < 16 ans

DRG I13D**Interventions sur l'humérus, le tibia, le péroné et la cheville, âge > 15 ans****Diagnostic I13-1**

A18.0	Tuberculose des os et des articulations	C45.9	Mésothéliome, sans précision
A54.4	Infection gonococcique du système ostéo-articulaire et des muscles	C47.0	Tumeur maligne: Nerfs périphériques de la tête, de la face et du cou
A66.6	Lésions ostéo-articulaires pianiques	C47.1	Tumeur maligne: Nerfs périphériques du membre supérieur, y compris l'épaule
C40.0	Tumeur maligne: Omoplate et os longs du membre supérieur	C47.2	Tumeur maligne: Nerfs périphériques du membre inférieur, y compris la hanche
C40.1	Tumeur maligne: Os courts du membre supérieur	C47.5	Tumeur maligne: Nerfs périphériques du pelvis
C40.2	Tumeur maligne: Os longs du membre inférieur	C47.6	Tumeur maligne: Nerfs périphériques du tronc, sans précision
C40.3	Tumeur maligne: Os courts du membre inférieur	C47.8	Tumeur maligne: Lésion à localisations contiguës des nerfs périphériques et du système nerveux autonome
C40.8	Tumeur maligne: Lésion à localisations contiguës des os et du cartilage articulaire des membres	C47.9	Tumeur maligne: Nerfs périphériques et système nerveux autonome, sans précision
C40.9	Tumeur maligne: Os et cartilage articulaire d'un membre, sans précision	C49.0	Tumeur maligne: Tissu conjonctif et autres tissus mous de la tête, de la face et du cou
C41.2	Tumeur maligne: Rachis	C49.1	Tumeur maligne: Tissu conjonctif et autres tissus mous du membre supérieur, y compris l'épaule
C41.30	Tumeur maligne des os et du cartilage articulaire: côtes	C49.2	Tumeur maligne: Tissu conjonctif et autres tissus mous du membre inférieur, y compris la hanche
C41.31	Tumeur maligne des os et du cartilage articulaire: sternum	C49.5	Tumeur maligne: Tissu conjonctif et autres tissus mous du pelvis
C41.32	Tumeur maligne des os et du cartilage articulaire: clavicule	C49.6	Tumeur maligne: Tissu conjonctif et autres tissus mous du tronc, sans précision
C41.4	Tumeur maligne: Pelvis		
C41.8	Tumeur maligne: Lésion à localisations contiguës des os et du cartilage articulaire		
C41.9	Tumeur maligne: Os et cartilage articulaire, sans précision		
C45.7	Mésothéliome d'autres sièges		

C49.8	Tumeur maligne: Lésion à localisations contiguës du tissu conjonctif et des autres tissus mous	M00.84	Arthrite et polyarthrite dues à d'autres bactéries précisées: Main
C49.9	Tumeur maligne: Tissu conjonctif et autres tissus mous, sans précision	M00.85	Arthrite et polyarthrite dues à d'autres bactéries précisées: Région pelvienne et cuisse
C79.5	Tumeur maligne secondaire des os et de la moelle osseuse	M00.86	Arthrite et polyarthrite dues à d'autres bactéries précisées: Jambe
D48.0	Tumeurs à évolution imprévisible ou inconnue: Os et cartilage articulaire	M00.87	Arthrite et polyarthrite dues à d'autres bactéries précisées: Cheville et pied
D48.1	Tumeurs à évolution imprévisible ou inconnue: Tissu conjonctif et autres tissus mous	M00.88	Arthrite et polyarthrite dues à d'autres bactéries précisées: Autres
D48.2	Tumeurs à évolution imprévisible ou inconnue: Nerfs périphériques et du système nerveux autonome	M00.89	Arthrite et polyarthrite dues à d'autres bactéries précisées: Localisations non précisées
L40.5	Psoriasis arthropathique {M07.0-M07.3}, {M09.0-}	M00.90	Arthrite à bactéries pyogènes, sans précision: Sièges multiples
M00.00	Arthrite et polyarthrite à staphylocoques: Sièges multiples	M00.91	Arthrite à bactéries pyogènes, sans précision: Région scapulaire
M00.01	Arthrite et polyarthrite à staphylocoques: Région scapulaire	M00.92	Arthrite à bactéries pyogènes, sans précision: Bras
M00.02	Arthrite et polyarthrite à staphylocoques: Bras	M00.93	Arthrite à bactéries pyogènes, sans précision: Avant-bras
M00.03	Arthrite et polyarthrite à staphylocoques: Avant-bras	M00.94	Arthrite à bactéries pyogènes, sans précision: Main
M00.04	Arthrite et polyarthrite à staphylocoques: Main	M00.95	Arthrite à bactéries pyogènes, sans précision: Région pelvienne et cuisse
M00.05	Arthrite et polyarthrite à staphylocoques: Région pelvienne et cuisse	M00.96	Arthrite à bactéries pyogènes, sans précision: Jambe
M00.06	Arthrite et polyarthrite à staphylocoques: Jambe	M00.97	Arthrite à bactéries pyogènes, sans précision: Cheville et pied
M00.07	Arthrite et polyarthrite à staphylocoques: Cheville et pied	M00.98	Arthrite à bactéries pyogènes, sans précision: Autres
M00.08	Arthrite et polyarthrite à staphylocoques: Autres	M00.99	Arthrite à bactéries pyogènes, sans précision: Localisations non précisées
M00.09	Arthrite et polyarthrite à staphylocoques: Localisations non précisées	M02.10	Arthrite post-dysentérique: Sièges multiples
M00.10	Arthrite et polyarthrite à pneumocoques: Sièges multiples	M02.11	Arthrite post-dysentérique: Région scapulaire
M00.11	Arthrite et polyarthrite à pneumocoques: Région scapulaire	M02.12	Arthrite post-dysentérique: Bras
M00.12	Arthrite et polyarthrite à pneumocoques: Bras	M02.13	Arthrite post-dysentérique: Avant-bras
M00.13	Arthrite et polyarthrite à pneumocoques: Avant-bras	M02.14	Arthrite post-dysentérique: Main
M00.14	Arthrite et polyarthrite à pneumocoques: Main	M02.15	Arthrite post-dysentérique: Région pelvienne et cuisse
M00.15	Arthrite et polyarthrite à pneumocoques: Région pelvienne et cuisse	M02.16	Arthrite post-dysentérique: Jambe
M00.16	Arthrite et polyarthrite à pneumocoques: Jambe	M02.17	Arthrite post-dysentérique: Cheville et pied
M00.17	Arthrite et polyarthrite à pneumocoques: Cheville et pied	M02.18	Arthrite post-dysentérique: Autres
M00.18	Arthrite et polyarthrite à pneumocoques: Autres	M02.19	Arthrite post-dysentérique: Localisations non précisées
M00.19	Arthrite et polyarthrite à pneumocoques: Localisations non précisées	M02.30	Syndrome oculo-urétéro-synovial [Fiessinger-Leroy-Reiter]: Sièges multiples
M00.20	Autres arthrites et polyarthrites à streptocoques: Sièges multiples	M02.31	Syndrome oculo-urétéro-synovial [Fiessinger-Leroy-Reiter]: Région scapulaire
M00.21	Autres arthrites et polyarthrites à streptocoques: Région scapulaire	M02.32	Syndrome oculo-urétéro-synovial [Fiessinger-Leroy-Reiter]: Bras
M00.22	Autres arthrites et polyarthrites à streptocoques: Bras	M02.33	Syndrome oculo-urétéro-synovial [Fiessinger-Leroy-Reiter]: Avant-bras
M00.23	Autres arthrites et polyarthrites à streptocoques: Avant-bras	M02.34	Syndrome oculo-urétéro-synovial [Fiessinger-Leroy-Reiter]: Main
M00.24	Autres arthrites et polyarthrites à streptocoques: Main	M02.35	Syndrome oculo-urétéro-synovial [Fiessinger-Leroy-Reiter]: Région pelvienne et cuisse
M00.25	Autres arthrites et polyarthrites à streptocoques: Région pelvienne et cuisse	M02.36	Syndrome oculo-urétéro-synovial [Fiessinger-Leroy-Reiter]: Jambe
M00.26	Autres arthrites et polyarthrites à streptocoques: Jambe	M02.37	Syndrome oculo-urétéro-synovial [Fiessinger-Leroy-Reiter]: Cheville et pied
M00.27	Autres arthrites et polyarthrites à streptocoques: Cheville et pied	M02.38	Syndrome oculo-urétéro-synovial [Fiessinger-Leroy-Reiter]: Autres
M00.28	Autres arthrites et polyarthrites à streptocoques: Autres	M02.39	Syndrome oculo-urétéro-synovial [Fiessinger-Leroy-Reiter]: Localisations non précisées
M00.29	Autres arthrites et polyarthrites à streptocoques: Localisations non précisées	M02.90	Arthrite réactionnelle, sans précision: Sièges multiples
M00.80	Arthrite et polyarthrite dues à d'autres bactéries précisées: Sièges multiples	M02.91	Arthrite réactionnelle, sans précision: Région scapulaire
M00.81	Arthrite et polyarthrite dues à d'autres bactéries précisées: Région scapulaire	M02.92	Arthrite réactionnelle, sans précision: Bras
M00.82	Arthrite et polyarthrite dues à d'autres bactéries précisées: Bras	M02.93	Arthrite réactionnelle, sans précision: Avant-bras
M00.83	Arthrite et polyarthrite dues à d'autres bactéries précisées: Avant-bras	M02.94	Arthrite réactionnelle, sans précision: Main
		M02.95	Arthrite réactionnelle, sans précision: Région pelvienne et cuisse
		M02.96	Arthrite réactionnelle, sans précision: Jambe

M02.97	Arthrite réactionnelle, sans précision: Cheville et pied	M05.89	Autres polyarthrites rhumatoïdes séropositives: Localisations non précisées
M02.98	Arthrite réactionnelle, sans précision: Autres	M05.90	Polyarthrite rhumatoïde séropositive, sans précision: Sièges multiples
M02.99	Arthrite réactionnelle, sans précision: Localisations non précisées	M05.91	Polyarthrite rhumatoïde séropositive, sans précision: Région scapulaire
M05.00	Syndrome de Felty: Sièges multiples	M05.92	Polyarthrite rhumatoïde séropositive, sans précision: Bras
M05.01	Syndrome de Felty: Région scapulaire	M05.93	Polyarthrite rhumatoïde séropositive, sans précision: Avant-bras
M05.02	Syndrome de Felty: Bras	M05.94	Polyarthrite rhumatoïde séropositive, sans précision: Main
M05.03	Syndrome de Felty: Avant-bras	M05.95	Polyarthrite rhumatoïde séropositive, sans précision: Région pelvienne et cuisse
M05.04	Syndrome de Felty: Main	M05.96	Polyarthrite rhumatoïde séropositive, sans précision: Jambe
M05.05	Syndrome de Felty: Région pelvienne et cuisse	M05.97	Polyarthrite rhumatoïde séropositive, sans précision: Cheville et pied
M05.06	Syndrome de Felty: Jambe	M05.98	Polyarthrite rhumatoïde séropositive, sans précision: Autres
M05.07	Syndrome de Felty: Cheville et pied	M05.99	Polyarthrite rhumatoïde séropositive, sans précision: Localisations non précisées
M05.08	Syndrome de Felty: Autres	M06.00	Polyarthrite rhumatoïde séronégative: Sièges multiples
M05.09	Syndrome de Felty: Localisations non précisées	M06.01	Polyarthrite rhumatoïde séronégative: Région scapulaire
M05.20	Vascularite lors d'arthrite rhumatoïde séropositive chronique: Sièges multiples	M06.02	Polyarthrite rhumatoïde séronégative: Bras
M05.21	Vascularite lors d'arthrite rhumatoïde séropositive chronique: Région scapulaire	M06.03	Polyarthrite rhumatoïde séronégative: Avant-bras
M05.22	Vascularite lors d'arthrite rhumatoïde séropositive chronique: Bras	M06.04	Polyarthrite rhumatoïde séronégative: Main
M05.23	Vascularite lors d'arthrite rhumatoïde séropositive chronique: Avant-bras	M06.05	Polyarthrite rhumatoïde séronégative: Région pelvienne et cuisse
M05.24	Vascularite lors d'arthrite rhumatoïde séropositive chronique: Main	M06.06	Polyarthrite rhumatoïde séronégative: Jambe
M05.25	Vascularite lors d'arthrite rhumatoïde séropositive chronique: Région pelvienne et cuisse	M06.07	Polyarthrite rhumatoïde séronégative: Cheville et pied
M05.26	Vascularite lors d'arthrite rhumatoïde séropositive chronique: Jambe	M06.08	Polyarthrite rhumatoïde séronégative: Autres
M05.27	Vascularite lors d'arthrite rhumatoïde séropositive chronique: Cheville et pied	M06.09	Polyarthrite rhumatoïde séronégative: Localisations non précisées
M05.28	Vascularite lors d'arthrite rhumatoïde séropositive chronique: Autres	M06.10	Maladie de Still survenant chez l'adulte: Sièges multiples
M05.29	Vascularite lors d'arthrite rhumatoïde séropositive chronique: Localisations non précisées	M06.11	Maladie de Still survenant chez l'adulte: Région scapulaire
M05.30	Polyarthrite rhumatoïde avec atteinte d'autres organes et appareils: Sièges multiples	M06.12	Maladie de Still survenant chez l'adulte: Bras
M05.31	Polyarthrite rhumatoïde avec atteinte d'autres organes et appareils: Région scapulaire	M06.13	Maladie de Still survenant chez l'adulte: Avant-bras
M05.32	Polyarthrite rhumatoïde avec atteinte d'autres organes et appareils: Bras	M06.14	Maladie de Still survenant chez l'adulte: Main
M05.33	Polyarthrite rhumatoïde avec atteinte d'autres organes et appareils: Avant-bras	M06.15	Maladie de Still survenant chez l'adulte: Région pelvienne et cuisse
M05.34	Polyarthrite rhumatoïde avec atteinte d'autres organes et appareils: Main	M06.16	Maladie de Still survenant chez l'adulte: Jambe
M05.35	Polyarthrite rhumatoïde avec atteinte d'autres organes et appareils: Région pelvienne et cuisse	M06.17	Maladie de Still survenant chez l'adulte: Cheville et pied
M05.36	Polyarthrite rhumatoïde avec atteinte d'autres organes et appareils: Jambe	M06.18	Maladie de Still survenant chez l'adulte: Autres
M05.37	Polyarthrite rhumatoïde avec atteinte d'autres organes et appareils: Cheville et pied	M06.19	Maladie de Still survenant chez l'adulte: Localisations non précisées
M05.38	Polyarthrite rhumatoïde avec atteinte d'autres organes et appareils: Autres	M06.20	Bursite rhumatoïde: Sièges multiples
M05.39	Polyarthrite rhumatoïde avec atteinte d'autres organes et appareils: Localisations non précisées	M06.21	Bursite rhumatoïde: Région scapulaire
M05.80	Autres polyarthrites rhumatoïdes séropositives: Sièges multiples	M06.22	Bursite rhumatoïde: Bras
M05.81	Autres polyarthrites rhumatoïdes séropositives: Région scapulaire	M06.23	Bursite rhumatoïde: Avant-bras
M05.82	Autres polyarthrites rhumatoïdes séropositives: Bras	M06.24	Bursite rhumatoïde: Main
M05.83	Autres polyarthrites rhumatoïdes séropositives: Avant-bras	M06.25	Bursite rhumatoïde: Région pelvienne et cuisse
M05.84	Autres polyarthrites rhumatoïdes séropositives: Main	M06.26	Bursite rhumatoïde: Jambe
M05.85	Autres polyarthrites rhumatoïdes séropositives: Région pelvienne et cuisse	M06.27	Bursite rhumatoïde: Cheville et pied
M05.86	Autres polyarthrites rhumatoïdes séropositives: Jambe	M06.28	Bursite rhumatoïde: Autres
M05.87	Autres polyarthrites rhumatoïdes séropositives: Cheville et pied	M06.29	Bursite rhumatoïde: Localisations non précisées
M05.88	Autres polyarthrites rhumatoïdes séropositives: Autres	M06.30	Nodule rhumatoïde: Sièges multiples
		M06.31	Nodule rhumatoïde: Région scapulaire
		M06.32	Nodule rhumatoïde: Bras
		M06.33	Nodule rhumatoïde: Avant-bras
		M06.34	Nodule rhumatoïde: Main
		M06.35	Nodule rhumatoïde: Région pelvienne et cuisse
		M06.36	Nodule rhumatoïde: Jambe
		M06.37	Nodule rhumatoïde: Cheville et pied
		M06.38	Nodule rhumatoïde: Autres

M06.39	Nodule rhumatoïde: Localisations non précisées	M08.25	Arthrite chronique juvénile avec début systémique: Région pelvienne et cuisse
M06.40	Polyarthropathie inflammatoire: Sièges multiples	M08.26	Arthrite chronique juvénile avec début systémique: Jambe
M06.41	Polyarthropathie inflammatoire: Région scapulaire	M08.27	Arthrite chronique juvénile avec début systémique: Cheville et pied
M06.42	Polyarthropathie inflammatoire: Bras	M08.28	Arthrite chronique juvénile avec début systémique: Autres
M06.43	Polyarthropathie inflammatoire: Avant-bras	M08.29	Arthrite chronique juvénile avec début systémique: Localisations non précisées
M06.44	Polyarthropathie inflammatoire: Main	M08.3	Arthrite chronique juvénile (séronégative), forme polyarticulaire
M06.45	Polyarthropathie inflammatoire: Région pelvienne et cuisse	M08.40	Arthrite chronique juvénile, forme oligo(pauci)-articulaire: Sièges multiples
M06.46	Polyarthropathie inflammatoire: Jambe	M08.41	Arthrite chronique juvénile, forme oligo(pauci)-articulaire: Région scapulaire
M06.47	Polyarthropathie inflammatoire: Cheville et pied	M08.42	Arthrite chronique juvénile, forme oligo(pauci)-articulaire: Bras
M06.48	Polyarthropathie inflammatoire: Autres	M08.43	Arthrite chronique juvénile, forme oligo(pauci)-articulaire: Avant-bras
M06.49	Polyarthropathie inflammatoire: Localisations non précisées	M08.44	Arthrite chronique juvénile, forme oligo(pauci)-articulaire: Main
M06.80	Autres polyarthrites rhumatoïdes précisées: Sièges multiples	M08.45	Arthrite chronique juvénile, forme oligo(pauci)-articulaire: Région pelvienne et cuisse
M06.81	Autres polyarthrites rhumatoïdes précisées: Région scapulaire	M08.46	Arthrite chronique juvénile, forme oligo(pauci)-articulaire: Jambe
M06.82	Autres polyarthrites rhumatoïdes précisées: Bras	M08.47	Arthrite chronique juvénile, forme oligo(pauci)-articulaire: Cheville et pied
M06.83	Autres polyarthrites rhumatoïdes précisées: Avant-bras	M08.48	Arthrite chronique juvénile, forme oligo(pauci)-articulaire: Autres
M06.84	Autres polyarthrites rhumatoïdes précisées: Main	M08.49	Arthrite chronique juvénile, forme oligo(pauci)-articulaire: Localisations non précisées
M06.85	Autres polyarthrites rhumatoïdes précisées: Région pelvienne et cuisse	M08.70	Vasculite au cours d'arthrite juvénile: Sièges multiples
M06.86	Autres polyarthrites rhumatoïdes précisées: Jambe	M08.71	Vasculite au cours d'arthrite juvénile: Région scapulaire
M06.87	Autres polyarthrites rhumatoïdes précisées: Cheville et pied	M08.72	Vasculite au cours d'arthrite juvénile: Bras
M06.88	Autres polyarthrites rhumatoïdes précisées: Autres	M08.73	Vasculite au cours d'arthrite juvénile: Avant-bras
M06.89	Autres polyarthrites rhumatoïdes précisées: Localisations non précisées	M08.74	Vasculite au cours d'arthrite juvénile: Main
M06.90	Polyarthrite rhumatoïde, sans précision: Sièges multiples	M08.75	Vasculite au cours d'arthrite juvénile: Région pelvienne et cuisse
M06.91	Polyarthrite rhumatoïde, sans précision: Région scapulaire	M08.76	Vasculite au cours d'arthrite juvénile: Jambe
M06.92	Polyarthrite rhumatoïde, sans précision: Bras	M08.77	Vasculite au cours d'arthrite juvénile: Cheville et pied
M06.93	Polyarthrite rhumatoïde, sans précision: Avant-bras	M08.78	Vasculite au cours d'arthrite juvénile: Autres
M06.94	Polyarthrite rhumatoïde, sans précision: Main	M08.79	Vasculite au cours d'arthrite juvénile: Localisations non précisées
M06.95	Polyarthrite rhumatoïde, sans précision: Région pelvienne et cuisse	M08.80	Autres arthrites juvéniles: Sièges multiples
M06.96	Polyarthrite rhumatoïde, sans précision: Jambe	M08.81	Autres arthrites juvéniles: Région scapulaire
M06.97	Polyarthrite rhumatoïde, sans précision: Cheville et pied	M08.82	Autres arthrites juvéniles: Bras
M06.98	Polyarthrite rhumatoïde, sans précision: Autres	M08.83	Autres arthrites juvéniles: Avant-bras
M06.99	Polyarthrite rhumatoïde, sans précision: Localisations non précisées	M08.84	Autres arthrites juvéniles: Main
M08.00	Polyarthrite chronique juvénile, type adulte: Sièges multiples	M08.85	Autres arthrites juvéniles: Région pelvienne et cuisse
M08.01	Polyarthrite chronique juvénile, type adulte: Région scapulaire	M08.86	Autres arthrites juvéniles: Jambe
M08.02	Polyarthrite chronique juvénile, type adulte: Bras	M08.87	Autres arthrites juvéniles: Cheville et pied
M08.03	Polyarthrite chronique juvénile, type adulte: Avant-bras	M08.88	Autres arthrites juvéniles: Autres
M08.04	Polyarthrite chronique juvénile, type adulte: Main	M08.89	Autres arthrites juvéniles: Localisations non précisées
M08.05	Polyarthrite chronique juvénile, type adulte: Région pelvienne et cuisse	M08.90	Arthrite juvénile, sans précision: Sièges multiples
M08.06	Polyarthrite chronique juvénile, type adulte: Jambe	M08.91	Arthrite juvénile, sans précision: Région scapulaire
M08.07	Polyarthrite chronique juvénile, type adulte: Cheville et pied	M08.92	Arthrite juvénile, sans précision: Bras
M08.08	Polyarthrite chronique juvénile, type adulte: Autres	M08.93	Arthrite juvénile, sans précision: Avant-bras
M08.09	Polyarthrite chronique juvénile, type adulte: Localisations non précisées	M08.94	Arthrite juvénile, sans précision: Main
M08.20	Arthrite chronique juvénile avec début systémique: Sièges multiples	M08.95	Arthrite juvénile, sans précision: Région pelvienne et cuisse
M08.21	Arthrite chronique juvénile avec début systémique: Région scapulaire	M08.96	Arthrite juvénile, sans précision: Jambe
M08.22	Arthrite chronique juvénile avec début systémique: Bras	M08.97	Arthrite juvénile, sans précision: Cheville et pied
M08.23	Arthrite chronique juvénile avec début systémique: Avant-bras	M08.98	Arthrite juvénile, sans précision: Autres
M08.24	Arthrite chronique juvénile avec début systémique: Main	M08.99	Arthrite juvénile, sans précision: Localisations non précisées
		M12.00	Arthropathie chronique post-rhumatismale [Jaccoud]: Sièges multiples

M12.01	Arthropathie chronique post-rhumatismale [Jaccoud]: Région scapulaire	M86.15	Autres ostéomyélites aiguës: Région pelvienne et cuisse
M12.02	Arthropathie chronique post-rhumatismale [Jaccoud]: Bras	M86.16	Autres ostéomyélites aiguës: Jambe
M12.03	Arthropathie chronique post-rhumatismale [Jaccoud]: Avant-bras	M86.17	Autres ostéomyélites aiguës: Cheville et pied
M12.04	Arthropathie chronique post-rhumatismale [Jaccoud]: Main	M86.18	Autres ostéomyélites aiguës: Autres
M12.05	Arthropathie chronique post-rhumatismale [Jaccoud]: Région pelvienne et cuisse	M86.19	Autres ostéomyélites aiguës: Localisations non précisées
M12.06	Arthropathie chronique post-rhumatismale [Jaccoud]: Jambe	M86.20	Ostéomyélite subaiguë: Sièges multiples
M12.07	Arthropathie chronique post-rhumatismale [Jaccoud]: Cheville et pied	M86.21	Ostéomyélite subaiguë: Région scapulaire
M12.08	Arthropathie chronique post-rhumatismale [Jaccoud]: Autres	M86.22	Ostéomyélite subaiguë: Bras
M12.09	Arthropathie chronique post-rhumatismale [Jaccoud]: Localisations non précisées	M86.23	Ostéomyélite subaiguë: Avant-bras
M33.1	Autres dermatomyosites	M86.24	Ostéomyélite subaiguë: Main
M33.2	Polymyosite	M86.25	Ostéomyélite subaiguë: Région pelvienne et cuisse
M34.0	Sclérose systémique progressive	M86.26	Ostéomyélite subaiguë: Jambe
M34.9	Sclérose systémique, sans précision	M86.27	Ostéomyélite subaiguë: Cheville et pied
M35.1	Autres formes de passage	M86.28	Ostéomyélite subaiguë: Autres
M35.2	Syndrome de Behçet	M86.29	Ostéomyélite subaiguë: Localisations non précisées
M35.3	Polymyalgie rhumatismale	M86.30	Ostéomyélite chronique multiple: Sièges multiples
M45.00	Spondylite ankylosante: Localisations multiples de la colonne vertébrale	M86.31	Ostéomyélite chronique multiple: Région scapulaire
M45.01	Spondylite ankylosante: Région occipito-atloïdo-axoïdienne	M86.32	Ostéomyélite chronique multiple: Bras
M45.02	Spondylite ankylosante: Région cervicale	M86.33	Ostéomyélite chronique multiple: Avant-bras
M45.03	Spondylite ankylosante: Région cervico-dorsale	M86.34	Ostéomyélite chronique multiple: Main
M45.04	Spondylite ankylosante: Région dorsale	M86.35	Ostéomyélite chronique multiple: Région pelvienne et cuisse
M45.05	Spondylite ankylosante: Région dorso-lombaire	M86.36	Ostéomyélite chronique multiple: Jambe
M45.06	Spondylite ankylosante: Région lombaire	M86.37	Ostéomyélite chronique multiple: Cheville et pied
M45.07	Spondylite ankylosante: Région lombo-sacrée	M86.38	Ostéomyélite chronique multiple: Autres
M45.08	Spondylite ankylosante: Région sacrée et sacro-coccygienne	M86.39	Ostéomyélite chronique multiple: Localisations non précisées
M45.09	Spondylite ankylosante: Localisation non précisée	M86.40	Ostéomyélite chronique avec fistule de drainage: Sièges multiples
M46.20	Ostéomyélite vertébrale: Localisations multiples de la colonne vertébrale	M86.41	Ostéomyélite chronique avec fistule de drainage: Région scapulaire
M46.21	Ostéomyélite vertébrale: Région occipito-atloïdo-axoïdienne	M86.42	Ostéomyélite chronique avec fistule de drainage: Bras
M46.22	Ostéomyélite vertébrale: Région cervicale	M86.43	Ostéomyélite chronique avec fistule de drainage: Avant-bras
M46.23	Ostéomyélite vertébrale: Région cervico-dorsale	M86.44	Ostéomyélite chronique avec fistule de drainage: Main
M46.24	Ostéomyélite vertébrale: Région dorsale	M86.45	Ostéomyélite chronique avec fistule de drainage: Région pelvienne et cuisse
M46.25	Ostéomyélite vertébrale: Région dorso-lombaire	M86.46	Ostéomyélite chronique avec fistule de drainage: Jambe
M46.26	Ostéomyélite vertébrale: Région lombaire	M86.47	Ostéomyélite chronique avec fistule de drainage: Cheville et pied
M46.27	Ostéomyélite vertébrale: Région lombo-sacrée	M86.48	Ostéomyélite chronique avec fistule de drainage: Autres
M46.28	Ostéomyélite vertébrale: Région sacrée et sacro-coccygienne	M86.49	Ostéomyélite chronique avec fistule de drainage: Localisations non précisées
M46.29	Ostéomyélite vertébrale: Localisation non précisée	M86.50	Autres ostéomyélites hématogènes chroniques: Sièges multiples
M79.09	Rhumatisme, sans précision: Localisations non précisées	M86.51	Autres ostéomyélites hématogènes chroniques: Région scapulaire
M86.00	Ostéomyélite hématogène aiguë: Sièges multiples	M86.52	Autres ostéomyélites hématogènes chroniques: Bras
M86.01	Ostéomyélite hématogène aiguë: Région scapulaire	M86.53	Autres ostéomyélites hématogènes chroniques: Avant-bras
M86.02	Ostéomyélite hématogène aiguë: Bras	M86.54	Autres ostéomyélites hématogènes chroniques: Main
M86.03	Ostéomyélite hématogène aiguë: Avant-bras	M86.55	Autres ostéomyélites hématogènes chroniques: Région pelvienne et cuisse
M86.04	Ostéomyélite hématogène aiguë: Main	M86.56	Autres ostéomyélites hématogènes chroniques: Jambe
M86.05	Ostéomyélite hématogène aiguë: Région pelvienne et cuisse	M86.57	Autres ostéomyélites hématogènes chroniques: Cheville et pied
M86.06	Ostéomyélite hématogène aiguë: Jambe	M86.58	Autres ostéomyélites hématogènes chroniques: Autres
M86.07	Ostéomyélite hématogène aiguë: Cheville et pied	M86.59	Autres ostéomyélites hématogènes chroniques: Localisations non précisées
M86.08	Ostéomyélite hématogène aiguë: Autres	M86.60	Autres ostéomyélites chroniques: Sièges multiples
M86.09	Ostéomyélite hématogène aiguë: Localisations non précisées	M86.61	Autres ostéomyélites chroniques: Région scapulaire
M86.10	Autres ostéomyélites aiguës: Sièges multiples	M86.62	Autres ostéomyélites chroniques: Bras
M86.11	Autres ostéomyélites aiguës: Région scapulaire		
M86.12	Autres ostéomyélites aiguës: Bras		
M86.13	Autres ostéomyélites aiguës: Avant-bras		
M86.14	Autres ostéomyélites aiguës: Main		

M86.63	Autres ostéomyélites chroniques: Avant-bras	M87.34	Autres ostéonécroses secondaires: Main
M86.64	Autres ostéomyélites chroniques: Main	M87.35	Autres ostéonécroses secondaires: Région pelvienne et cuisse
M86.65	Autres ostéomyélites chroniques: Région pelvienne et cuisse	M87.36	Autres ostéonécroses secondaires: Jambe
M86.66	Autres ostéomyélites chroniques: Jambe	M87.37	Autres ostéonécroses secondaires: Cheville et pied
M86.67	Autres ostéomyélites chroniques: Cheville et pied	M87.38	Autres ostéonécroses secondaires: Autres
M86.68	Autres ostéomyélites chroniques: Autres	M87.39	Autres ostéonécroses secondaires: Localisations non précisées
M86.69	Autres ostéomyélites chroniques: Localisations non précisées	M87.80	Autres ostéonécroses: Sièges multiples
M86.80	Autres ostéomyélites: Sièges multiples	M87.81	Autres ostéonécroses: Région scapulaire
M86.81	Autres ostéomyélites: Région scapulaire	M87.82	Autres ostéonécroses: Bras
M86.82	Autres ostéomyélites: Bras	M87.83	Autres ostéonécroses: Avant-bras
M86.83	Autres ostéomyélites: Avant-bras	M87.84	Autres ostéonécroses: Main
M86.84	Autres ostéomyélites: Main	M87.85	Autres ostéonécroses: Région pelvienne et cuisse
M86.85	Autres ostéomyélites: Région pelvienne et cuisse	M87.86	Autres ostéonécroses: Jambe
M86.86	Autres ostéomyélites: Jambe	M87.87	Autres ostéonécroses: Cheville et pied
M86.87	Autres ostéomyélites: Cheville et pied	M87.88	Autres ostéonécroses: Autres
M86.88	Autres ostéomyélites: Autres	M87.89	Autres ostéonécroses: Localisations non précisées
M86.89	Autres ostéomyélites: Localisations non précisées	M87.90	Ostéonécrose, sans précision: Sièges multiples
M86.90	Ostéomyélite, sans précision: Sièges multiples	M87.91	Ostéonécrose, sans précision: Région scapulaire
M86.91	Ostéomyélite, sans précision: Région scapulaire	M87.92	Ostéonécrose, sans précision: Bras
M86.92	Ostéomyélite, sans précision: Bras	M87.93	Ostéonécrose, sans précision: Avant-bras
M86.93	Ostéomyélite, sans précision: Avant-bras	M87.94	Ostéonécrose, sans précision: Main
M86.94	Ostéomyélite, sans précision: Main	M87.95	Ostéonécrose, sans précision: Région pelvienne et cuisse
M86.95	Ostéomyélite, sans précision: Région pelvienne et cuisse	M87.96	Ostéonécrose, sans précision: Jambe
M86.96	Ostéomyélite, sans précision: Jambe	M87.97	Ostéonécrose, sans précision: Cheville et pied
M86.97	Ostéomyélite, sans précision: Cheville et pied	M87.98	Ostéonécrose, sans précision: Autres
M86.98	Ostéomyélite, sans précision: Autres	M87.99	Ostéonécrose, sans précision: Localisations non précisées
M86.99	Ostéomyélite, sans précision: Localisations non précisées	M89.60	Ostéopathie consécutive à une poliomyélite: Sièges multiples
M87.10	Ostéonécrose médicamenteuse: Sièges multiples	M89.61	Ostéopathie consécutive à une poliomyélite: Région scapulaire
M87.11	Ostéonécrose médicamenteuse: Région scapulaire	M89.62	Ostéopathie consécutive à une poliomyélite: Bras
M87.12	Ostéonécrose médicamenteuse: Bras	M89.63	Ostéopathie consécutive à une poliomyélite: Avant-bras
M87.13	Ostéonécrose médicamenteuse: Avant-bras	M89.64	Ostéopathie consécutive à une poliomyélite: Main
M87.14	Ostéonécrose médicamenteuse: Main	M89.65	Ostéopathie consécutive à une poliomyélite: Région pelvienne et cuisse
M87.15	Ostéonécrose médicamenteuse: Région pelvienne et cuisse	M89.66	Ostéopathie consécutive à une poliomyélite: Jambe
M87.16	Ostéonécrose médicamenteuse: Jambe	M89.67	Ostéopathie consécutive à une poliomyélite: Cheville et pied
M87.17	Ostéonécrose médicamenteuse: Cheville et pied	M89.68	Ostéopathie consécutive à une poliomyélite: Autres
M87.18	Ostéonécrose médicamenteuse: Autres	M89.69	Ostéopathie consécutive à une poliomyélite: Localisations non précisées
M87.19	Ostéonécrose médicamenteuse: Localisations non précisées	M96.80	Sternum laissé électivement ouvert après intervention chirurgicale thoracique
M87.20	Ostéonécrose due à un traumatisme antérieur: Sièges multiples	M96.82	Guérison osseuse retardée après fusion ou arthrodèse
M87.21	Ostéonécrose due à un traumatisme antérieur: Région scapulaire	M96.88	Autres affections du système ostéo-articulaire et des muscles après des actes médicaux
M87.22	Ostéonécrose due à un traumatisme antérieur: Bras	M96.9	Affection du système ostéo-articulaire et des muscles après des actes médicaux, sans précision
M87.23	Ostéonécrose due à un traumatisme antérieur: Avant-bras	T84.5	Infection et réaction inflammatoire dues à une prothèse articulaire interne
M87.24	Ostéonécrose due à un traumatisme antérieur: Main	T84.6	Infection et réaction inflammatoire dues à un appareil de fixation interne [toute localisation]
M87.25	Ostéonécrose due à un traumatisme antérieur: Région pelvienne et cuisse	T84.7	Infection et réaction inflammatoire dues à d'autres prothèses, implants et greffes orthopédiques internes
M87.26	Ostéonécrose due à un traumatisme antérieur: Jambe	T84.8	Autres complications de prothèses, implants et greffes orthopédiques internes
M87.27	Ostéonécrose due à un traumatisme antérieur: Cheville et pied	T84.9	Complication d'une prothèse, d'un implant et d'une greffe orthopédiques internes, sans précision
M87.28	Ostéonécrose due à un traumatisme antérieur: Autres		
M87.29	Ostéonécrose due à un traumatisme antérieur: Localisations non précisées		
M87.30	Autres ostéonécroses secondaires: Sièges multiples		
M87.31	Autres ostéonécroses secondaires: Région scapulaire		
M87.32	Autres ostéonécroses secondaires: Bras		
M87.33	Autres ostéonécroses secondaires: Avant-bras		

Procédure I13-10

- | | |
|---|---|
| 78.17.24 ↔ Réduction fermée de fracture du péroné distal, stabilisée par fixateur externe | 79.36.70 ↔ Réduction ouverte de fracture simple du péroné distal, avec fixation interne par agrafes (de Blount) |
| 78.17.25 ↔ Réduction ouverte de fracture simple du péroné distal, stabilisée par fixateur externe | 79.36.71 ↔ Réduction ouverte de fracture simple du péroné distal, avec fixation interne par plaque |
| 78.17.26 ↔ Réduction ouverte de fracture multifragmentaire du péroné distal, stabilisée par fixateur externe | 79.36.72 ↔ Réduction ouverte de fracture simple du péroné distal, avec autre fixation interne |
| 79.16.40 ↔ Réduction fermée de fracture du péroné distal, avec fixation interne par clou médullaire | 79.36.73 ↔ Réduction ouverte de fracture multifragmentaire du péroné distal, avec fixation interne |
| 79.16.49 ↔ Réduction fermée de fracture du péroné distal, avec autre fixation interne (p. ex. vis, plaque, fil) | 79.56.21 ↔ Réduction ouverte de décollement épiphysaire du péroné distal |
| 79.26.22 ↔ Réduction ouverte de fracture du péroné distal, sans fixation interne | |

Procédure I13-11

- | | |
|---|--|
| 79.11.11 ↔ Réduction fermée de fracture proximale de l'humérus par fixation interne au moyen d'une technique mini-invasive assistée par ballonnet | 79.16.31 ↔ Réduction fermée d'autre fracture du tibia par fixation interne au moyen d'une technique mini-invasive assistée par ballonnet |
| 79.11.21 ↔ Réduction fermée d'autre fracture de l'humérus par fixation interne au moyen d'une technique mini-invasive assistée par ballonnet | 79.17.11 ↔ Réduction fermée de fracture du calcanéum par fixation interne au moyen d'une technique mini-invasive assistée par ballonnet |
| 79.16.11 ↔ Réduction fermée de fracture proximale du tibia par fixation interne au moyen d'une technique mini-invasive assistée par ballonnet | |

Procédure I13-12

- | | |
|---|---|
| 78.11.10 ↔ Réduction fermée de fracture, clavicule et omoplate, stabilisée par fixateur externe | 78.15.10 ↔ Réduction ouverte de fracture du col fémoral et du fémur proximal, stabilisée par fixateur externe |
| 78.11.11 ↔ Réduction ouverte de fracture, clavicule et omoplate, stabilisée par fixateur externe | 78.15.20 ↔ Réduction ouverte de fracture diaphysaire du fémur, stabilisée par fixateur externe |
| 78.11.12 ↔ Réduction ouverte de fracture multifragmentaire, clavicule et omoplate, stabilisée par fixateur externe | 78.15.30 ↔ Réduction fermée de fracture du fémur distal, stabilisée par fixateur externe |
| 78.11.20 ↔ Réduction fermée de fracture, côtes et sternum, stabilisée par fixateur externe | 78.15.31 ↔ Réduction ouverte de fracture du fémur distal, stabilisée par fixateur externe |
| 78.11.21 ↔ Réduction ouverte de fracture, côtes et sternum, stabilisée par fixateur externe | 78.15.40 ↔ Réduction fermée d'autre fracture du fémur, stabilisée par fixateur externe |
| 78.11.99 ↔ Application de fixateur externe, clavicule, omoplate, côtes et sternum (inclus réduction de fracture), autre | 78.15.99 ↔ Application de fixateur externe, fémur (inclus réduction de fracture), autre |
| 78.12.10 ↔ Réduction fermée de fracture de l'humérus proximal, stabilisée par fixateur externe | 78.16.10 ↔ Réduction fermée de fracture de la rotule, stabilisée par fixateur externe |
| 78.12.11 ↔ Réduction ouverte de fracture de l'humérus proximal, stabilisée par fixateur externe | 78.16.11 ↔ Réduction ouverte de fracture de la rotule, stabilisée par fixateur externe |
| 78.12.90 ↔ Réduction fermée d'autre fracture de l'humérus, stabilisée par fixateur externe | 78.16.99 ↔ Application de fixateur externe, rotule (inclus réduction de fracture), autre |
| 78.12.91 ↔ Réduction ouverte d'autre fracture de l'humérus, stabilisée par fixateur externe | 78.17.10 ↔ Réduction fermée de fracture du tibia proximal, stabilisée par fixateur externe |
| 78.12.99 ↔ Application de fixateur externe, humérus (inclus réduction de fracture), autre | 78.17.11 ↔ Réduction ouverte de fracture simple du tibia proximal, stabilisée par fixateur externe |
| 78.13.10 ↔ Réduction fermée de fracture du radius distal, stabilisée par fixateur externe | 78.17.12 ↔ Réduction ouverte de fracture multifragmentaire du tibia proximal, stabilisée par fixateur externe |
| 78.13.11 ↔ Réduction fermée d'autre fracture du radius, stabilisée par fixateur externe | 78.17.13 ↔ Réduction ouverte de fracture diaphysaire simple du tibia, stabilisée par fixateur externe |
| 78.13.12 ↔ Réduction ouverte de fracture du radius distal, stabilisée par fixateur externe | 78.17.14 ↔ Réduction ouverte de fracture simple du tibia distal, stabilisée par fixateur externe |
| 78.13.13 ↔ Réduction ouverte d'autre fracture du radius, stabilisée par fixateur externe | 78.17.15 ↔ Réduction fermée d'autre fracture du tibia, stabilisée par fixateur externe |
| 78.13.20 ↔ Réduction fermée de fracture du cubitus, stabilisée par fixateur externe | 78.17.16 ↔ Réduction ouverte de fracture multifragmentaire d'autres parties du tibia, stabilisée par fixateur externe |
| 78.13.99 ↔ Application de fixateur externe, radius et cubitus (inclus réduction de fracture), autre | 78.17.20 ↔ Réduction ouverte de fracture simple du péroné proximal, stabilisée par fixateur externe |
| 78.14.10 ↔ Réduction fermée de fracture d'os du carpe et du métacarpe, stabilisée par fixateur externe | 78.17.21 ↔ Réduction ouverte de fracture multifragmentaire du péroné proximal, stabilisée par fixateur externe |
| 78.14.11 ↔ Réduction ouverte de fracture d'os du carpe et du métacarpe, stabilisée par fixateur externe | 78.17.22 ↔ Réduction ouverte de fracture diaphysaire simple du péroné, stabilisée par fixateur externe |
| 78.14.99 ↔ Application de fixateur externe, os du carpe et du métacarpe (inclus réduction de fracture), autre | |

78.17.23 ↔	Réduction ouverte de fracture diaphysaire multifragmentaire du péroné, stabilisée par fixateur externe	78.18.14 ↔	Réduction ouverte de fracture multifragmentaire d'autres os du tarse, stabilisée par fixateur externe
78.17.24 ↔	Réduction fermée de fracture du péroné distal, stabilisée par fixateur externe	78.18.15 ↔	Réduction ouverte de fracture multifragmentaire d'os du métatarse, stabilisée par fixateur externe
78.17.25 ↔	Réduction ouverte de fracture simple du péroné distal, stabilisée par fixateur externe	78.18.99 ↔	Application de fixateur externe, os du tarse et du métatarse (inclus réduction de fracture), autre
78.17.26 ↔	Réduction ouverte de fracture multifragmentaire du péroné distal, stabilisée par fixateur externe	78.19.10 ↔	Réduction fermée de fracture de phalanges de la main, stabilisée par fixateur externe
78.17.27 ↔	Réduction fermée d'autre fracture du péroné, stabilisée par fixateur externe	78.19.11 ↔	Réduction ouverte de fracture de phalanges de la main, stabilisée par fixateur externe
78.17.99 ↔	Application de fixateur externe, tibia et péroné (inclus réduction de fracture), autre	78.19.20 ↔	Réduction fermée de fracture du bassin, stabilisée par fixateur externe
78.18.10 ↔	Réduction fermée de fracture du calcanéum, stabilisée par fixateur externe	78.19.21 ↔	Réduction ouverte de fracture de l'acétabulum, avec fixation/transfixation par fixateur externe
78.18.11 ↔	Réduction fermée de fracture d'autres os du tarse et du métatarse, stabilisée par fixateur externe	78.19.22 ↔	Réduction ouverte de fracture d'autres parties du bassin, stabilisée par fixateur externe
78.18.12 ↔	Réduction ouverte de fracture simple d'autres os du tarse et du métatarse, stabilisée par fixateur externe	78.19.30 ↔	Réduction fermée de fracture de phalanges du pied, stabilisée par fixateur externe
78.18.13 ↔	Réduction ouverte de fracture de calcanéum et d'astragale, stabilisée par fixateur externe	78.19.31 ↔	Réduction ouverte de fracture de phalanges du pied, stabilisée par fixateur externe

Procédure I13-13

84.72 ‡↔ Mise en place de dispositif de fixation externe, système circulaire

Procédure I13-14

00.9A.61 ‡↔	Utilisation d'implants, spécifiques au patient, fabriqués en préopératoire par imagerie tridimensionnelle	79.11.21 ↔	Réduction fermée d'autre fracture de l'humérus par fixation interne au moyen d'une technique mini-invasive assistée par ballonnet
00.9A.62 ‡↔	Utilisation d'implants, spécifiques au patient, adaptés en préopératoire par imagerie tridimensionnelle	79.16.11 ↔	Réduction fermée de fracture proximale du tibia par fixation interne au moyen d'une technique mini-invasive assistée par ballonnet
00.9A.63 ‡↔	Utilisation peropératoire de guides de navigation (comprend: coupe, forage, le positionnement) de fabrication préopératoire, par imagerie tridimensionnelle, spécifiquement adaptés au patient	79.16.31 ↔	Réduction fermée d'autre fracture du tibia par fixation interne au moyen d'une technique mini-invasive assistée par ballonnet
00.9A.64 ‡↔	Utilisation d'implants spécifiques au patient, fabriqués en préopératoire par imagerie 3D ainsi que par imprimante 3D	79.17.11 ↔	Réduction fermée de fracture du calcanéum par fixation interne au moyen d'une technique mini-invasive assistée par ballonnet
79.11.11 ↔	Réduction fermée de fracture proximale de l'humérus par fixation interne au moyen d'une technique mini-invasive assistée par ballonnet		

Diagnostic I13-2

S01.83	Plaie ouverte (toute partie de la tête) associée à une lésion intracrânienne	S31.83	Plaie ouverte (toute partie de l'abdomen, de la région lombo-sacrée et du bassin) associée à une lésion intraabdominale
S01.86	Lésion des tissus mous de stade III lors de fracture fermée ou de luxation de la tête	S31.86	Lésion des tissus mous de stade III lors de fracture ou de luxation fermée de la colonne lombaire et du bassin
S01.88	Lésion des tissus mous de stade II lors de fracture ouverte ou de luxation de la tête	S31.88	Lésion des tissus mous de stade II lors de fracture ou de luxation ouverte de la colonne lombaire et du bassin
S01.89	Lésion des tissus mous de stade III lors de fracture ouverte ou de luxation de la tête	S31.89	Lésion des tissus mous de stade III lors de fracture ou de luxation ouverte de la colonne lombaire et du bassin
S11.86	Lésion des tissus mous de stade III lors de fracture fermée ou de luxation du cou	S41.86	Lésion des tissus mous de stade III lors de fracture fermée ou de luxation du bras
S11.88	Lésion des tissus mous de stade II lors de fracture ouverte ou de luxation du cou	S41.88	Lésion des tissus mous de stade II lors de fracture ouverte ou de luxation du bras
S11.89	Lésion des tissus mous de stade III lors de fracture ouverte ou de luxation du cou	S41.89	Lésion des tissus mous de stade III lors de fracture ouverte ou de luxation du bras
S21.83	Plaie ouverte (n'importe quelle partie du thorax) communiquant avec une lésion intrathoracique	S51.86	Lésion des tissus mous de stade III lors de fracture fermée ou de luxation de l'avant-bras
S21.86	Lésion des tissus mous de stade III lors de fracture fermée ou de luxation du thorax	S51.88	Lésion des tissus mous de stade II lors de fracture ouverte ou de luxation de l'avant-bras
S21.88	Lésion des tissus mous de stade II lors de fracture ouverte ou de luxation du thorax		
S21.89	Lésion des tissus mous de stade III lors de fracture ouverte ou de luxation du thorax		

S51.89	Lésion des tissus mous de stade III lors de fracture ouverte ou de luxation de l'avant-bras	S81.86	Lésion des tissus mous de stade III lors de fracture fermée ou de luxation de la jambe
S61.86	Lésion des tissus mous de stade III lors de fracture fermée ou de luxation du poignet et de la main	S81.88	Lésion des tissus mous de stade II lors de fracture ouverte ou de luxation de la jambe
S61.88	Lésion des tissus mous de stade II lors de fracture ouverte ou de luxation du poignet et de la main	S81.89	Lésion des tissus mous de stade III lors de fracture ouverte ou de luxation de la jambe
S61.89	Lésion des tissus mous de stade III lors de fracture ouverte ou de luxation du poignet et de la main	S91.86	Lésion des tissus mous de stade III lors de fracture fermée ou de luxation du pied
S71.86	Lésion des tissus mous de stade III lors de fracture fermée ou de luxation de la hanche et du fémur	S91.88	Lésion des tissus mous de stade II lors de fracture ouverte ou de luxation du pied
S71.88	Lésion des tissus mous de stade II lors de fracture ouverte ou de luxation de la hanche et du fémur	S91.89	Lésion des tissus mous de stade III lors de fracture ouverte ou de luxation du pied
S71.89	Lésion des tissus mous de stade III lors de fracture ouverte ou de luxation de la hanche et du fémur		

Procédure I13-3

77.02.00 ↔ Séquestrectomie, humérus, SAP	78.02.11 ↔ Greffe osseuse, humérus, fragment à pédicule vascularisé sans anastomoses microvasculaires
77.02.10 ↔ Séquestrectomie, humérus, sans insertion de réservoir médicamenteux	78.02.13 ↔ Greffe d'os et de cartilage, humérus, autogène et allogène
77.02.11 ↔ Séquestrectomie, humérus, avec insertion de réservoir médicamenteux	78.07.11 ↔ Greffe osseuse, tibia, fragment à pédicule vascularisé sans anastomoses microvasculaires
77.02.99 ↔ Séquestrectomie, humérus, autre	78.07.13 ↔ Greffe d'os et de cartilage, tibia, autogène et allogène
77.12.00 ↔ Autre incision osseuse sans section, humérus, SAP	78.07.21 ↔ Greffe osseuse, péroné, fragment à pédicule vascularisé sans anastomoses microvasculaires
77.12.10 ↔ Autre incision osseuse sans section, humérus, exploration et forage de l'os	78.07.23 ↔ Greffe d'os et de cartilage, péroné, autogène et allogène
77.12.11 ↔ Autre incision osseuse sans section, humérus, extraction de corps étranger	78.12.10 ↔ Réduction fermée de fracture de l'humérus proximal, stabilisée par fixateur externe
77.12.12 ↔ Autre incision osseuse sans section, humérus, insertion et enlèvement de réservoir médicamenteux	78.12.11 ↔ Réduction ouverte de fracture de l'humérus proximal, stabilisée par fixateur externe
77.12.13 ↔ Autre incision osseuse sans section, humérus, drainage	78.12.90 ↔ Réduction fermée d'autre fracture de l'humérus, stabilisée par fixateur externe
77.12.99 ↔ Autre incision osseuse sans section, humérus, autre	78.12.91 ↔ Réduction ouverte d'autre fracture de l'humérus, stabilisée par fixateur externe
77.22 ↔ Ostéotomie cunéiforme, humérus	78.12.99 ↔ Application de fixateur externe, humérus (inclus réduction de fracture), autre
77.27.00 ↔ Ostéotomie cunéiforme, tibia et péroné, SAP	78.17.10 ↔ Réduction fermée de fracture du tibia proximal, stabilisée par fixateur externe
77.27.10 ↔ Ostéotomie cunéiforme, tibia	78.17.11 ↔ Réduction ouverte de fracture simple du tibia proximal, stabilisée par fixateur externe
77.27.20 ↔ Ostéotomie cunéiforme, péroné	78.17.12 ↔ Réduction ouverte de fracture multifragmentaire du tibia proximal, stabilisée par fixateur externe
77.27.99 ↔ Ostéotomie cunéiforme, tibia et péroné, autre	78.17.13 ↔ Réduction ouverte de fracture diaphysaire simple du tibia, stabilisée par fixateur externe
77.32.00 ↔ Autre section osseuse, humérus, SAP	78.17.14 ↔ Réduction ouverte de fracture simple du tibia distal, stabilisée par fixateur externe
77.32.10 ↔ Corticotomie et transport de segment huméral	78.17.15 ↔ Réduction fermée d'autre fracture du tibia, stabilisée par fixateur externe
77.32.99 ↔ Autre section osseuse, humérus, autre	78.17.16 ↔ Réduction ouverte de fracture multifragmentaire d'autres parties du tibia, stabilisée par fixateur externe
77.37.00 ↔ Autre section osseuse, tibia et péroné, SAP	78.17.20 ↔ Réduction ouverte de fracture simple du péroné proximal, stabilisée par fixateur externe
77.37.10 ↔ Ostéotomie de rotation du tibia	78.17.21 ↔ Réduction ouverte de fracture multifragmentaire du péroné proximal, stabilisée par fixateur externe
77.37.12 ↔ Corticotomie et transport de segment tibial	78.17.22 ↔ Réduction ouverte de fracture diaphysaire simple du péroné, stabilisée par fixateur externe
77.37.13 ↔ Ostéotomie complexe (pluridimensionnelle) du tibia (avec correction axiale)	78.17.23 ↔ Réduction ouverte de fracture diaphysaire multifragmentaire du péroné, stabilisée par fixateur externe
77.37.14 ↔ Ostéotomie valgisante ou varisante du tibia	78.17.24 ↔ Réduction fermée de fracture du péroné distal, stabilisée par fixateur externe
77.37.19 ↔ Autre section osseuse du tibia	78.17.25 ↔ Réduction ouverte de fracture simple du péroné distal, stabilisée par fixateur externe
77.37.20 ↔ Ostéotomie de rotation du péroné	78.17.26 ↔ Réduction ouverte de fracture multifragmentaire du péroné distal, stabilisée par fixateur externe
77.37.21 ↔ Corticotomie et transport de segment du péroné	
77.37.22 ↔ Ostéotomie complexe (pluridimensionnelle) du péroné (avec correction axiale)	
77.37.29 ↔ Autre section osseuse du péroné	
77.37.99 ↔ Autre section osseuse, tibia et péroné, autre	
77.62.00 ↔ Excision locale et destruction de lésion ou de tissu osseux, humérus, SAP	
77.62.20 ↔ Débridement, humérus	
77.62.99 ↔ Excision locale et destruction de lésion ou de tissu osseux, humérus, autre	
77.82 ↔ Autre ostectomie partielle, humérus	
77.87.00 ↔ Autre ostectomie partielle, tibia et péroné, SAP	
77.87.10 ↔ Autre ostectomie partielle, tibia	
77.87.11 ↔ Autre ostectomie partielle, péroné	
77.87.99 ↔ Autre ostectomie partielle, tibia et péroné, autre	
77.92 ↔ Ostectomie totale, humérus	
77.97.00 ↔ Ostectomie totale, tibia et péroné, SAP	
77.97.10 ↔ Ostectomie totale, tibia	
77.97.11 ↔ Ostectomie totale, péroné	
77.97.99 ↔ Ostectomie totale, tibia et péroné, autre	

78.17.27 ↔ Réduction fermée d'autre fracture du péroné, stabilisée par fixateur externe	79.16.11 ↔ Réduction fermée de fracture proximale du tibia par fixation interne au moyen d'une technique mini-invasive assistée par ballonnet
78.17.99 ↔ Application de fixateur externe, tibia et péroné (inclus réduction de fracture), autre	79.16.29 ↔ Réduction fermée de fracture du tibia distal, avec autre fixation interne (p. ex. vis, plaque, fil)
78.22.00 ↔ Raccourcissement d'os, humérus, SAP	79.16.30 ↔ Réduction fermée d'autre fracture du tibia, avec fixation interne par clou médullaire
78.22.10 ↔ Épiphysiodèse temporaire, humérus	79.16.31 ↔ Réduction fermée d'autre fracture du tibia par fixation interne au moyen d'une technique mini-invasive assistée par ballonnet
78.22.11 ↔ Épiphysiodèse permanente, humérus	79.16.39 ↔ Réduction fermée d'autre fracture du tibia, avec autre fixation interne (p. ex. vis, plaque, fil)
78.22.12 ↔ Épiphysiolyse thérapeutique, humérus	79.16.40 ↔ Réduction fermée de fracture du péroné distal, avec fixation interne par clou médullaire
78.22.99 ↔ Raccourcissement d'os, humérus, autre	79.16.49 ↔ Réduction fermée de fracture du péroné distal, avec autre fixation interne (p. ex. vis, plaque, fil)
78.27.00 ↔ Raccourcissement d'os, tibia et péroné, SAP	79.16.50 ↔ Réduction fermée d'autre fracture du péroné, avec fixation interne par clou médullaire
78.27.10 ↔ Épiphysiodèse temporaire, tibia	79.16.59 ↔ Réduction fermée d'autre fracture du péroné, avec autre fixation interne (p. ex. vis, plaque, fil)
78.27.11 ↔ Épiphysiodèse permanente, tibia	79.16.99 ↔ Réduction fermée de fracture de tibia et de péroné, avec fixation interne, autre
78.27.12 ↔ Épiphysiolyse thérapeutique, tibia	79.21.00 ↔ Réduction ouverte de fracture de l'humérus sans fixation interne, SAP
78.27.19 ↔ Autre raccourcissement d'os, tibia	79.21.10 ↔ Réduction ouverte de fracture de l'humérus proximal sans fixation interne
78.27.20 ↔ Épiphysiodèse temporaire, péroné	79.21.11 ↔ Réduction ouverte de fracture diaphysaire de l'humérus, sans fixation interne
78.27.21 ↔ Épiphysiodèse permanente, péroné	79.21.12 ↔ Réduction ouverte de fracture de l'humérus distal, sans fixation interne
78.27.22 ↔ Épiphysiolyse thérapeutique, péroné	79.21.99 ↔ Réduction ouverte de fracture de l'humérus, sans fixation interne, autre
78.27.29 ↔ Autre raccourcissement d'os, péroné	79.26.00 ↔ Réduction ouverte de fracture de tibia et de péroné, sans fixation interne, SAP
78.27.99 ↔ Raccourcissement d'os, tibia et péroné, autre	79.26.10 ↔ Réduction ouverte de fracture du tibia proximal, sans fixation interne
78.42 ↔ Autres réparations ou opérations plastiques osseuses, humérus	79.26.11 ↔ Réduction ouverte de fracture diaphysaire du tibia, sans fixation interne
78.47.00 ↔ Autres réparations ou opérations plastiques osseuses, tibia et péroné, SAP	79.26.12 ↔ Réduction ouverte de fracture du tibia distal, sans fixation interne
78.47.10 ↔ Autre reconstruction plastique du tibia	79.26.20 ↔ Réduction ouverte de fracture du péroné proximal, sans fixation interne
78.47.20 ↔ Autre reconstruction plastique du péroné	79.26.21 ↔ Réduction ouverte de fracture diaphysaire du péroné, sans fixation interne
78.47.99 ↔ Autre reconstruction plastique du tibia et du péroné, autre	79.26.22 ↔ Réduction ouverte de fracture du péroné distal, sans fixation interne
78.52.00 ↔ Fixation interne de l'os sans réduction de fracture, humérus, SAP	79.26.99 ↔ Réduction ouverte de fracture de tibia et de péroné, sans fixation interne, autre
78.52.10 ↔ Révision sans remplacement de matériel d'ostéosynthèse, humérus	79.31.00 ↔ Réduction ouverte de fracture, avec fixation interne, humérus, SAP
78.52.99 ↔ Fixation interne de l'os sans réduction de fracture, humérus, autre	79.31.10 ↔ Réduction ouverte de fracture simple de l'humérus proximal, avec fixation interne par clou médullaire, plaque à stabilité angulaire ou plaque (angulaire)
78.57.00 ↔ Fixation interne de l'os sans réduction de fracture, tibia et péroné, SAP	79.31.11 ↔ Réduction ouverte de fracture simple de l'humérus proximal, avec autre fixation interne (p. ex. vis, fil)
78.57.10 ↔ Révision sans remplacement de matériel d'ostéosynthèse, tibia	79.31.12 ↔ Réduction ouverte de fracture multifragmentaire de l'humérus proximal, avec fixation interne
78.57.20 ↔ Révision sans remplacement de matériel d'ostéosynthèse, péroné	79.31.20 ↔ Réduction ouverte de fracture diaphysaire simple de l'humérus, avec fixation interne
78.57.99 ↔ Fixation interne de l'os sans réduction de fracture, tibia et péroné, autre	79.31.30 ↔ Réduction ouverte de fracture simple de l'humérus distal, avec fixation interne par clou médullaire, plaque à stabilité angulaire ou plaque (angulaire)
78.92 ↔ Insertion de stimulateur de croissance osseuse, humérus	79.31.31 ↔ Réduction ouverte de fracture simple de l'humérus distal, avec autre fixation interne (p. ex. vis, fil)
79.11.00 ↔ Réduction fermée de fracture de l'humérus avec fixation interne, SAP	79.31.90 ↔ Réduction ouverte de fracture multifragmentaire d'autres parties de l'humérus, avec fixation interne
79.11.10 ↔ Réduction fermée de fracture de l'humérus proximal, avec fixation interne par clou médullaire / clou de verrouillage ou plaque angulaire / condyalaire	79.31.99 ↔ Réduction ouverte de fracture de l'humérus avec fixation interne, autre
79.11.11 ↔ Réduction fermée de fracture proximale de l'humérus par fixation interne au moyen d'une technique mini-invasive assistée par ballonnet	79.36.00 ↔ Réduction ouverte de fracture de tibia et de péroné, avec fixation interne, SAP
79.11.19 ↔ Réduction fermée de fracture de l'humérus proximal, avec autre fixation interne (p. ex. vis, fil, cerclage-haubanage, plaque à stabilité angulaire)	
79.11.20 ↔ Réduction fermée d'autre fracture de l'humérus, avec fixation interne par clou médullaire / clou de verrouillage ou plaque angulaire / condyalaire	
79.11.21 ↔ Réduction fermée d'autre fracture de l'humérus par fixation interne au moyen d'une technique mini-invasive assistée par ballonnet	
79.11.29 ↔ Réduction fermée d'autre fracture de l'humérus, avec autre fixation interne (p. ex. vis, fil, cerclage-haubanage, plaque à stabilité angulaire)	
79.11.99 ↔ Réduction fermée de fracture de l'humérus avec fixation interne, autre	
79.16.00 ↔ Réduction fermée de fracture de tibia et de péroné, avec fixation interne, SAP	
79.16.10 ↔ Réduction fermée de fracture du tibia proximal, avec fixation interne par clou médullaire	

79.36.20 ↔	Réduction ouverte de fracture diaphysaire simple du tibia, avec fixation interne	80.17.21 ↔	Arthrotomie de l'articulation talo-crurale, ablation de souris articulaire
79.36.30 ↔	Réduction ouverte de fracture simple du tibia distal, avec fixation interne par clou médullaire ou plaque à stabilité angulaire	80.17.29 ↔	Autre arthrotomie de l'articulation talo-crurale
79.36.31 ↔	Réduction ouverte de fracture simple du tibia distal, avec fixation interne par autre plaque	80.17.30 ↔	Arthrotomie arthroscopique de l'articulation sous-talaire, lavage articulaire avec drainage
79.36.32 ↔	Réduction ouverte de fracture simple du tibia distal, avec autre fixation interne	80.17.31 ↔	Arthrotomie arthroscopique de l'articulation sous-talaire, ablation de souris articulaire
79.36.40 ↔	Réduction ouverte de fracture multifragmentaire d'autres parties du tibia, avec fixation interne	80.17.32 ↔	Arthrotomie arthroscopique de l'articulation sous-talaire, insertion ou enlèvement de réservoir médicamenteux
79.36.60 ↔	Réduction ouverte de fracture diaphysaire simple du péroné, avec fixation interne par clou médullaire	80.17.40 ↔	Arthrotomie de l'articulation sous-talaire, lavage articulaire avec drainage
79.36.61 ↔	Réduction ouverte de fracture diaphysaire simple du péroné, avec autre fixation interne	80.17.41 ↔	Arthrotomie de l'articulation sous-talaire, ablation de souris articulaire
79.36.62 ↔	Réduction ouverte de fracture diaphysaire multifragmentaire du péroné, avec fixation interne par plaque (à stabilité angulaire)	80.17.49 ↔	Autre arthrotomie de l'articulation sous-talaire
79.36.63 ↔	Réduction ouverte de fracture diaphysaire multifragmentaire du péroné, avec autre fixation interne	80.17.99 ↔	Autre arthrotomie, cheville, autre
79.36.70 ↔	Réduction ouverte de fracture simple du péroné distal, avec fixation interne par agrafes (de Blount)	80.47.10 ↔	Section de capsule articulaire, de ligament ou de cartilage, articulation talo-crurale
79.36.71 ↔	Réduction ouverte de fracture simple du péroné distal, avec fixation interne par plaque	80.47.20 ↔	Section de capsule articulaire, de ligament ou de cartilage, articulation sous-talaire
79.36.72 ↔	Réduction ouverte de fracture simple du péroné distal, avec autre fixation interne	80.47.99 ↔	Section de capsule articulaire, de ligament ou de cartilage, cheville, autre
79.36.73 ↔	Réduction ouverte de fracture multifragmentaire du péroné distal, avec fixation interne	81.11 ↔	Arthrodèse de la cheville
79.36.99 ↔	Réduction ouverte de fracture de tibia et de péroné, avec fixation interne, autre	81.12.10 ↔	Arthrodèse talo-crurale [tibio-astragalienne/tibio-tarsienne] et sous-talaire [sous-astragalienne]
79.50 ↔	Réduction ouverte de décollement épiphysaire, site non spécifié	81.12.11 ↔	Arthrodèse astragalo-calcaneó-cuboïdo-naviculaire [triple arthrodèse des articulations talo-crurale et sous-talaire et de l'articulation médiotarsienne (a. de Chopart)]
79.51 ↔	Réduction ouverte de décollement épiphysaire, humérus	81.12.12 ↔	Arthrodèse sous-talaire, deux articulations du tarse
79.56.00 ↔	Réduction ouverte de décollement épiphysaire de tibia et de péroné, SAP	81.12.13 ↔	Arthrodèse sous-talaire, trois articulations du tarse
79.56.10 ↔	Réduction ouverte de décollement épiphysaire du tibia proximal	81.12.99 ↔	Arthrodèse triple, autre
79.56.11 ↔	Réduction ouverte de décollement épiphysaire du tibia distal	81.96.40 ↔	Autre réparation d'articulation, articulation tibio-péronière supérieure, SAP
79.56.20 ↔	Réduction ouverte de décollement épiphysaire du péroné proximal	81.96.41 ↔	Autre réparation d'articulation, articulation tibio-péronière supérieure, refixation d'un fragment ostéochondral sous arthroscopie
79.56.21 ↔	Réduction ouverte de décollement épiphysaire du péroné distal	81.96.42 ↔	Autre réparation d'articulation, articulation tibio-péronière supérieure, refixation chirurgicale ouverte d'un fragment ostéochondral
79.56.99 ↔	Réduction ouverte de décollement épiphysaire de tibia et de péroné, autre	81.96.49 ↔	Autre réparation d'articulation, articulation tibio-péronière supérieure, autre
79.61 ↔	Débridement de fracture ouverte, humérus	81.96.4A ↔	Autre réparation d'articulation, articulation tibio-péronière supérieure, incision de l'os sous-chondral sous arthroscopie
79.66 ↔	Débridement de fracture ouverte, tibia et péroné	81.96.4B ↔	Autre réparation d'articulation, articulation tibio-péronière supérieure, incision chirurgicale ouverte de l'os sous-chondral
80.17.10 ↔	Arthrotomie arthroscopique de l'articulation talo-crurale, lavage articulaire avec drainage	81.96.4C ↔	Autre réparation d'articulation, articulation tibio-péronière supérieure, incision de l'os sous-chondral avec insertion d'implant acellulaire sous arthroscopie
80.17.11 ↔	Arthrotomie arthroscopique de l'articulation talo-crurale, ablation de souris articulaire	81.9A.1D ↔	Grefe de cartilage et implantation de tissu cultivé in vitro, articulation tibio-péronière supérieure, par arthroscopie
80.17.12 ↔	Arthrotomie arthroscopique de l'articulation talo-crurale, insertion ou enlèvement de réservoir médicamenteux	81.9A.2D ↔	Grefe de cartilage et implantation de tissu cultivé in vitro, articulation tibio-péronière supérieure, par chirurgie ouverte
80.17.20 ↔	Arthrotomie de l'articulation talo-crurale, lavage articulaire avec drainage		

Procédure I13-4

84.53.11 ↔ Implantation de dispositif interne d'allongement ou de transport osseux, système motorisé

Procédure I13-5

- 77.12.00 ↔ Autre incision osseuse sans section, humérus, SAP
77.12.10 ↔ Autre incision osseuse sans section, humérus, exploration et forage de l'os
77.12.11 ↔ Autre incision osseuse sans section, humérus, extraction de corps étranger
77.12.12 ↔ Autre incision osseuse sans section, humérus, insertion et enlèvement de réservoir médicamenteux
77.12.13 ↔ Autre incision osseuse sans section, humérus, drainage
77.12.99 ↔ Autre incision osseuse sans section, humérus, autre
77.22 ↔ Ostéotomie cunéiforme, humérus
77.27.00 ↔ Ostéotomie cunéiforme, tibia et péroné, SAP
77.27.10 ↔ Ostéotomie cunéiforme, tibia
77.27.20 ↔ Ostéotomie cunéiforme, péroné
77.27.99 ↔ Ostéotomie cunéiforme, tibia et péroné, autre
77.32.10 ↔ Corticotomie et transport de segment huméral
77.37.00 ↔ Autre section osseuse, tibia et péroné, SAP
77.37.10 ↔ Ostéotomie de rotation du tibia
77.37.12 ↔ Corticotomie et transport de segment tibial
77.37.13 ↔ Ostéotomie complexe (pluridimensionnelle) du tibia (avec correction axiale)
77.37.14 ↔ Ostéotomie valgusante ou varisante du tibia
77.37.19 ↔ Autre section osseuse du tibia
77.37.20 ↔ Ostéotomie de rotation du péroné
77.37.21 ↔ Corticotomie et transport de segment du péroné
77.37.22 ↔ Ostéotomie complexe (pluridimensionnelle) du péroné (avec correction axiale)
77.37.29 ↔ Autre section osseuse du péroné
77.37.99 ↔ Autre section osseuse, tibia et péroné, autre
77.62.00 ↔ Excision locale et destruction de lésion ou de tissu osseux, humérus, SAP
77.62.20 ↔ Débridement, humérus
77.62.99 ↔ Excision locale et destruction de lésion ou de tissu osseux, humérus, autre
77.82 ↔ Autre ostectomie partielle, humérus
77.87.00 ↔ Autre ostectomie partielle, tibia et péroné, SAP
77.87.10 ↔ Autre ostectomie partielle, tibia
77.87.11 ↔ Autre ostectomie partielle, péroné
77.87.99 ↔ Autre ostectomie partielle, tibia et péroné, autre
77.92 ↔ Ostectomie totale, humérus
77.97.00 ↔ Ostectomie totale, tibia et péroné, SAP
77.97.10 ↔ Ostectomie totale, tibia
77.97.11 ↔ Ostectomie totale, péroné
77.97.99 ↔ Ostectomie totale, tibia et péroné, autre
78.02.11 ↔ Greffe osseuse, humérus, fragment à pédicule vascularisé sans anastomoses microvasculaires
78.02.13 ↔ Greffe d'os et de cartilage, humérus, autogène et allogène
78.07.11 ↔ Greffe osseuse, tibia, fragment à pédicule vascularisé sans anastomoses microvasculaires
78.07.13 ↔ Greffe d'os et de cartilage, tibia, autogène et allogène
78.07.21 ↔ Greffe osseuse, péroné, fragment à pédicule vascularisé sans anastomoses microvasculaires
78.07.23 ↔ Greffe d'os et de cartilage, péroné, autogène et allogène
78.12.10 ↔ Réduction fermée de fracture de l'humérus proximal, stabilisée par fixateur externe
78.12.11 ↔ Réduction ouverte de fracture de l'humérus proximal, stabilisée par fixateur externe
78.12.90 ↔ Réduction fermée d'autre fracture de l'humérus, stabilisée par fixateur externe
78.12.91 ↔ Réduction ouverte d'autre fracture de l'humérus, stabilisée par fixateur externe
78.12.99 ↔ Application de fixateur externe, humérus (inclus réduction de fracture), autre
78.17.10 ↔ Réduction fermée de fracture du tibia proximal, stabilisée par fixateur externe
78.17.11 ↔ Réduction ouverte de fracture simple du tibia proximal, stabilisée par fixateur externe
78.17.12 ↔ Réduction ouverte de fracture multifragmentaire du tibia proximal, stabilisée par fixateur externe
78.17.13 ↔ Réduction ouverte de fracture diaphysaire simple du tibia, stabilisée par fixateur externe
78.17.14 ↔ Réduction ouverte de fracture simple du tibia distal, stabilisée par fixateur externe
78.17.15 ↔ Réduction fermée d'autre fracture du tibia, stabilisée par fixateur externe
78.17.16 ↔ Réduction ouverte de fracture multifragmentaire d'autres parties du tibia, stabilisée par fixateur externe
78.17.20 ↔ Réduction ouverte de fracture simple du péroné proximal, stabilisée par fixateur externe
78.17.21 ↔ Réduction ouverte de fracture multifragmentaire du péroné proximal, stabilisée par fixateur externe
78.17.22 ↔ Réduction ouverte de fracture diaphysaire simple du péroné, stabilisée par fixateur externe
78.17.23 ↔ Réduction ouverte de fracture diaphysaire multifragmentaire du péroné, stabilisée par fixateur externe
78.17.24 ↔ Réduction fermée de fracture du péroné distal, stabilisée par fixateur externe
78.17.25 ↔ Réduction ouverte de fracture simple du péroné distal, stabilisée par fixateur externe
78.17.26 ↔ Réduction ouverte de fracture multifragmentaire du péroné distal, stabilisée par fixateur externe
78.17.27 ↔ Réduction fermée d'autre fracture du péroné, stabilisée par fixateur externe
78.17.99 ↔ Application de fixateur externe, tibia et péroné (inclus réduction de fracture), autre
78.22.00 ↔ Raccourcissement d'os, humérus, SAP
78.22.10 ↔ Épiphysiodèse temporaire, humérus
78.22.11 ↔ Épiphysiodèse permanente, humérus
78.22.12 ↔ Épiphysiolyse thérapeutique, humérus
78.22.99 ↔ Raccourcissement d'os, humérus, autre
78.27.00 ↔ Raccourcissement d'os, tibia et péroné, SAP
78.27.10 ↔ Épiphysiodèse temporaire, tibia
78.27.11 ↔ Épiphysiodèse permanente, tibia
78.27.12 ↔ Épiphysiolyse thérapeutique, tibia
78.27.19 ↔ Autre raccourcissement d'os, tibia
78.27.20 ↔ Épiphysiodèse temporaire, péroné
78.27.21 ↔ Épiphysiodèse permanente, péroné
78.27.22 ↔ Épiphysiolyse thérapeutique, péroné
78.27.29 ↔ Autre raccourcissement d'os, péroné
78.27.99 ↔ Raccourcissement d'os, tibia et péroné, autre
78.42 ↔ Autres réparations ou opérations plastiques osseuses, humérus
78.47.00 ↔ Autres réparations ou opérations plastiques osseuses, tibia et péroné, SAP
78.47.10 ↔ Autre reconstruction plastique du tibia
78.47.20 ↔ Autre reconstruction plastique du péroné
78.47.99 ↔ Autre reconstruction plastique du tibia et du péroné, autre
78.52.00 ↔ Fixation interne de l'os sans réduction de fracture, humérus, SAP
78.52.10 ↔ Révision sans remplacement de matériel d'ostéosynthèse, humérus
78.52.99 ↔ Fixation interne de l'os sans réduction de fracture, humérus, autre
78.57.00 ↔ Fixation interne de l'os sans réduction de fracture, tibia et péroné, SAP
78.57.10 ↔ Révision sans remplacement de matériel d'ostéosynthèse, tibia
78.57.20 ↔ Révision sans remplacement de matériel d'ostéosynthèse, péroné

78.57.99 ↔	Fixation interne de l'os sans réduction de fracture, tibia et péroné, autre	79.21.11 ↔	Réduction ouverte de fracture diaphysaire de l'humérus, sans fixation interne
78.62.01 ↔	Ablation de matériel implanté dans l'humérus: fil (intramédullaire), vis, cerclage-haubanage, plaque (à stabilité angulaire), plaque angulaire/condylienne, clou médullaire, clou de verrouillage, vis de transfixation, fixateur externe, agrafes (de Blount)	79.21.12 ↔	Réduction ouverte de fracture de l'humérus distal, sans fixation interne
78.62.02 ↔	Ablation de matériel implanté dans humérus: vis de compression dynamique, clou médullaire avec composante articulaire	79.21.99 ↔	Réduction ouverte de fracture de l'humérus, sans fixation interne, autre
78.62.05 ↔	Ablation de matériel implanté dans l'os, humérus; enlèvement d'implant de remplacement (partiel) osseux, humérus	79.26.00 ↔	Réduction ouverte de fracture de tibia et de péroné, sans fixation interne, SAP
78.62.08 ↔	Ablation de matériel implanté dans humérus: autre matériel d'ostéosynthèse	79.26.10 ↔	Réduction ouverte de fracture du tibia proximal, sans fixation interne
79.11.00 ↔	Réduction fermée de fracture de l'humérus avec fixation interne, SAP	79.26.11 ↔	Réduction ouverte de fracture diaphysaire du tibia, sans fixation interne
79.11.10 ↔	Réduction fermée de fracture de l'humérus proximal, avec fixation interne par clou médullaire / clou de verrouillage ou plaque angulaire / condyalaire	79.26.12 ↔	Réduction ouverte de fracture du tibia distal, sans fixation interne
79.11.11 ↔	Réduction fermée de fracture proximale de l'humérus par fixation interne au moyen d'une technique mini-invasive assistée par ballonnet	79.26.20 ↔	Réduction ouverte de fracture du péroné proximal, sans fixation interne
79.11.19 ↔	Réduction fermée de fracture de l'humérus proximal, avec autre fixation interne (p. ex. vis, fil, cerclage-haubanage, plaque à stabilité angulaire)	79.26.21 ↔	Réduction ouverte de fracture diaphysaire du péroné, sans fixation interne
79.11.20 ↔	Réduction fermée d'autre fracture de l'humérus, avec fixation interne par clou médullaire / clou de verrouillage ou plaque angulaire / condyalaire	79.26.22 ↔	Réduction ouverte de fracture du péroné distal, sans fixation interne
79.11.21 ↔	Réduction fermée d'autre fracture de l'humérus par fixation interne au moyen d'une technique mini-invasive assistée par ballonnet	79.26.99 ↔	Réduction ouverte de fracture de tibia et de péroné, sans fixation interne, autre
79.11.29 ↔	Réduction fermée d'autre fracture de l'humérus, avec autre fixation interne (p. ex. vis, fil, cerclage-haubanage, plaque à stabilité angulaire)	79.31.00 ↔	Réduction ouverte de fracture, avec fixation interne, humérus, SAP
79.11.99 ↔	Réduction fermée de fracture de l'humérus avec fixation interne, autre	79.31.10 ↔	Réduction ouverte de fracture simple de l'humérus proximal, avec fixation interne par clou médullaire, plaque à stabilité angulaire ou plaque (angulaire)
79.12.10 ↔	Réduction fermée de fracture du radius distal, avec fixation interne par fil ou cerclage-haubanage	79.31.11 ↔	Réduction ouverte de fracture simple de l'humérus proximal, avec autre fixation interne (p. ex. vis, fil)
79.12.11 ↔	Réduction fermée de fracture du radius distal, avec fixation interne par fil intramédullaire	79.31.12 ↔	Réduction ouverte de fracture multifragmentaire de l'humérus proximal, avec fixation interne
79.16.00 ↔	Réduction fermée de fracture de tibia et de péroné, avec fixation interne, SAP	79.31.20 ↔	Réduction ouverte de fracture diaphysaire simple de l'humérus, avec fixation interne
79.16.10 ↔	Réduction fermée de fracture du tibia proximal, avec fixation interne par clou médullaire	79.31.30 ↔	Réduction ouverte de fracture simple de l'humérus distal, avec fixation interne par clou médullaire, plaque à stabilité angulaire ou plaque (angulaire)
79.16.11 ↔	Réduction fermée de fracture proximale du tibia par fixation interne au moyen d'une technique mini-invasive assistée par ballonnet	79.31.31 ↔	Réduction ouverte de fracture simple de l'humérus distal, avec autre fixation interne (p. ex. vis, fil)
79.16.29 ↔	Réduction fermée de fracture du tibia distal, avec autre fixation interne (p. ex. vis, plaque, fil)	79.31.90 ↔	Réduction ouverte de fracture multifragmentaire d'autres parties de l'humérus, avec fixation interne
79.16.30 ↔	Réduction fermée d'autre fracture du tibia, avec fixation interne par clou médullaire	79.31.99 ↔	Réduction ouverte de fracture de l'humérus avec fixation interne, autre
79.16.31 ↔	Réduction fermée d'autre fracture du tibia par fixation interne au moyen d'une technique mini-invasive assistée par ballonnet	79.36.10 ↔	Réduction ouverte de fracture simple du tibia proximal, avec fixation interne par agrafes (de Blount) ou fil intermédullaire
79.16.39 ↔	Réduction fermée d'autre fracture du tibia, avec autre fixation interne (p. ex. vis, plaque, fil)	79.36.11 ↔	Réduction ouverte de fracture simple du tibia proximal, avec fixation interne par vis
79.16.40 ↔	Réduction fermée de fracture du péroné distal, avec fixation interne par clou médullaire	79.36.12 ↔	Réduction ouverte de fracture simple du tibia proximal, avec autre fixation interne
79.16.49 ↔	Réduction fermée de fracture du péroné distal, avec autre fixation interne (p. ex. vis, plaque, fil)	79.36.13 ↔	Réduction ouverte de fracture multifragmentaire du tibia proximal, avec fixation interne par agrafes (de Blount)
79.16.50 ↔	Réduction fermée d'autre fracture du péroné, avec fixation interne par clou médullaire	79.36.14 ↔	Réduction ouverte de fracture multifragmentaire du tibia proximal, avec autre fixation interne
79.16.59 ↔	Réduction fermée d'autre fracture du péroné, avec autre fixation interne (p. ex. vis, plaque, fil)	79.36.20 ↔	Réduction ouverte de fracture diaphysaire simple du tibia, avec fixation interne
79.16.99 ↔	Réduction fermée de fracture de tibia et de péroné, avec fixation interne, autre	79.36.30 ↔	Réduction ouverte de fracture simple du tibia distal, avec fixation interne par clou médullaire ou plaque à stabilité angulaire
79.21.00 ↔	Réduction ouverte de fracture de l'humérus sans fixation interne, SAP	79.36.31 ↔	Réduction ouverte de fracture simple du tibia distal, avec fixation interne par autre plaque
79.21.10 ↔	Réduction ouverte de fracture de l'humérus proximal sans fixation interne	79.36.32 ↔	Réduction ouverte de fracture simple du tibia distal, avec autre fixation interne
		79.36.40 ↔	Réduction ouverte de fracture multifragmentaire d'autres parties du tibia, avec fixation interne
		79.36.50 ↔	Réduction ouverte de fracture simple du péroné proximal, avec fixation interne
		79.36.51 ↔	Réduction ouverte de fracture multifragmentaire du péroné proximal, avec fixation interne
		79.36.60 ↔	Réduction ouverte de fracture diaphysaire simple du péroné, avec fixation interne par clou médullaire

79.36.61 ↔ Réduction ouverte de fracture diaphysaire simple du péroné, avec autre fixation interne	79.56.10 ↔ Réduction ouverte de décollement épiphysaire du tibia proximal
79.36.62 ↔ Réduction ouverte de fracture diaphysaire multifragmentaire du péroné, avec fixation interne par plaque (à stabilité angulaire)	79.56.11 ↔ Réduction ouverte de décollement épiphysaire du tibia distal
79.36.63 ↔ Réduction ouverte de fracture diaphysaire multifragmentaire du péroné, avec autre fixation interne	79.56.20 ↔ Réduction ouverte de décollement épiphysaire du péroné proximal
79.36.70 ↔ Réduction ouverte de fracture simple du péroné distal, avec fixation interne par agrafes (de Blount)	79.56.21 ↔ Réduction ouverte de décollement épiphysaire du péroné distal
79.36.71 ↔ Réduction ouverte de fracture simple du péroné distal, avec fixation interne par plaque	79.56.99 ↔ Réduction ouverte de décollement épiphysaire de tibia et de péroné, autre
79.36.72 ↔ Réduction ouverte de fracture simple du péroné distal, avec autre fixation interne	79.61 ↔ Débridement de fracture ouverte, humérus
79.36.73 ↔ Réduction ouverte de fracture multifragmentaire du péroné distal, avec fixation interne	79.66 ↔ Débridement de fracture ouverte, tibia et péroné
79.36.99 ↔ Réduction ouverte de fracture de tibia et de péroné, avec fixation interne, autre	81.11 ↔ Arthrodèse de la cheville
79.50 ↔ Réduction ouverte de décollement épiphysaire, site non spécifié	81.12.10 ↔ Arthrodèse talo-crurale [tibio-astragalienne/tibio-tarsienne] et sous-talaire [sous-astragalienne]
79.51 ↔ Réduction ouverte de décollement épiphysaire, humérus	81.12.11 ↔ Arthrodèse astragalo-calcaneó-cuboïdo-naviculaire [triple arthrodèse des articulations talo-crurale et sous-talaire et de l'articulation médiotarsienne (a. de Chopart)]
79.56.00 ↔ Réduction ouverte de décollement épiphysaire de tibia et de péroné, SAP	81.12.12 ↔ Arthrodèse sous-talaire, deux articulations du tarse
	81.12.13 ↔ Arthrodèse sous-talaire, trois articulations du tarse
	81.12.99 ↔ Arthrodèse triple, autre

Procédure I13-6

04.03.00 ↔ Section ou écrasement d'autres nerfs crâniens et périphérique, SAP	04.07.99 ↔ Autre excision ou avulsion de nerf crâniens et périphérique, autre
04.03.10 ↔ Section ou écrasement du nerf acoustique	04.08.00 ↔ Fenestration des gaines du nerf optique, SAP
04.03.11 ↔ Section ou écrasement de segment intracrâniens d'autre nerf cérébral et ganglion nerveux	04.08.10 ↔ Autres opérations du nerf optique
04.03.20 ↔ Section ou écrasement de nerf cérébral extracrâniens	04.08.99 ↔ Fenestration des gaines du nerf optique, autre
04.03.30 ↔ Section ou écrasement du plexus brachial	04.2X.00 ↔ Destruction de nerf et ganglion crâniens et périphérique, SAP
04.03.31 ↔ Section ou écrasement de nerf de l'épaule	04.2X.10 ↔ Destruction de nerf et ganglion intracrâniens
04.03.32 ↔ Section ou écrasement de nerf du bras et de la main	04.2X.20 ↔ Destruction de nerf crâniens extracrâniens
04.03.33 ↔ Section ou écrasement de nerf du tronc et du membre inférieur	04.2X.30 ↔ Destruction du plexus brachial
04.03.99 ↔ Section ou écrasement d'autres nerfs crâniens et périphériques, autre	04.2X.31 ↔ Destruction de nerf de l'épaule
04.04.00 ↔ Autre incision de nerf crâniens et périphérique, SAP	04.2X.32 ↔ Destruction de nerf du bras et de la main
04.04.10 ↔ Autre incision du nerf acoustique	04.2X.33 ↔ Destruction de nerf du tronc et du plexus lombosacré
04.04.11 ↔ Autre incision de segment intracrâniens d'autre nerf cérébral et ganglion nerveux	04.2X.34 ↔ Destruction de nerf de la jambe et du pied
04.04.20 ↔ Autre incision de nerf cérébral extracrâniens	04.2X.39 ↔ Destruction d'autre nerf et ganglion périphérique
04.04.30 ↔ Autre incision du plexus brachial	04.2X.99 ↔ Destruction de nerf et ganglion crâniens et périphérique, autre
04.04.31 ↔ Autre incision de nerf de l'épaule	04.3X.00 ↔ Suture de nerf crâniens et périphérique, SAP
04.04.32 ↔ Autre incision de nerf du bras et de la main	04.3X.10 ↔ Suture épineurale de nerf cérébral extracrâniens, suture primaire
04.04.33 ↔ Autre incision de nerf du tronc et du membre inférieur	04.3X.11 ↔ Suture épineurale du plexus brachial, suture primaire
04.04.99 ↔ Autre incision de nerf crâniens et périphérique, autre	04.3X.12 ↔ Suture épineurale de nerf de l'épaule, suture primaire
04.06.00 ↔ Autre excision de ganglion de nerf crâniens ou périphérique, SAP	04.3X.13 ↔ Suture épineurale de nerf du bras, suture primaire
04.06.10 ↔ Excision de ganglion intracrâniens	04.3X.14 ↔ Suture épineurale de nerf de la main, suture primaire
04.06.20 ↔ Excision d'autre ganglion périphérique	04.3X.15 ↔ Suture épineurale de nerf du tronc, suture primaire
04.06.99 ↔ Autre excision de ganglion de nerf crâniens ou périphérique, autre	04.3X.16 ↔ Suture épineurale de nerf de la jambe (plexus lombosacré, aine et plancher pelvien), suture primaire
04.07.00 ↔ Autre excision ou avulsion de nerf crâniens et périphérique, SAP	04.3X.17 ↔ Suture épineurale de nerf du pied, suture primaire
04.07.10 ↔ Excision (prélèvement) de nerf pour greffe	04.3X.19 ↔ Suture épineurale d'autre nerf crâniens ou périphérique, suture primaire
04.07.11 ↔ Ablation de greffon nerveux	04.3X.20 ↔ Suture épineurale de nerf cérébral extracrâniens, suture secondaire
04.07.20 ↔ Autre excision ou avulsion de nerf intracrâniens	04.3X.21 ↔ Suture épineurale du plexus brachial, suture secondaire
04.07.30 ↔ Autre excision ou avulsion de nerf cérébral extracrâniens	04.3X.22 ↔ Suture épineurale de nerf de l'épaule, suture secondaire
04.07.40 ↔ Autre excision ou avulsion du plexus brachial	04.3X.23 ↔ Suture épineurale de nerf du bras, suture secondaire
04.07.41 ↔ Autre excision ou avulsion de nerf de l'épaule	04.3X.24 ↔ Suture épineurale de nerf de la main, suture secondaire
04.07.42 ↔ Autre excision ou avulsion de nerf du bras et de la main	04.3X.25 ↔ Suture épineurale de nerf du tronc, suture secondaire
04.07.43 ↔ Autre excision ou avulsion de nerf du tronc et du membre inférieur	

04.3X.26 ↔	Suture épineurale de nerf de la jambe (plexus lombo-sacré, aine et plancher pelvien), suture secondaire	04.51.09 ↔	Grefe de nerf crânien ou périphérique, autre
04.3X.27 ↔	Suture épineurale de nerf du pied, suture secondaire	04.51.10 ↔	Grefe de nerf cérébral extracrânien
04.3X.29 ↔	Suture épineurale d'autre nerf crânien ou périphérique, suture secondaire	04.51.11 ↔	Grefe de plexus brachial et de nerf de l'épaule
04.3X.30 ↔	Suture interfasciculaire de nerf cérébral extracrânien, suture primaire	04.51.12 ↔	Grefe de nerf du bras et de la main
04.3X.31 ↔	Suture interfasciculaire du plexus brachial, suture primaire	04.51.13 ↔	Grefe de nerf du tronc et du membre inférieur
04.3X.32 ↔	Suture interfasciculaire de nerf de l'épaule, suture primaire	04.51.19 ↔	Grefe d'autre nerf crânien ou périphérique
04.3X.33 ↔	Suture interfasciculaire de nerf du bras, suture primaire	04.6X.00 ↔	Transposition de nerf crânien et périphérique, SAP
04.3X.34 ↔	Suture interfasciculaire de nerf de la main, suture primaire	04.6X.10 ↔	Transposition de nerf cérébral extracrânien avec suture épineurale primaire
04.3X.35 ↔	Suture interfasciculaire de nerf du tronc, suture primaire	04.6X.11 ↔	Transposition de nerf cérébral extracrânien avec suture épineurale secondaire
04.3X.36 ↔	Suture interfasciculaire de nerf de la jambe (plexus lombo-sacré, aine et plancher pelvien), suture primaire	04.6X.12 ↔	Transposition de nerf cérébral extracrânien avec suture interfasciculaire primaire et secondaire
04.3X.37 ↔	Suture interfasciculaire de nerf du pied, suture primaire	04.6X.20 ↔	Transposition du plexus brachial avec suture épineurale primaire
04.3X.39 ↔	Suture interfasciculaire d'autre nerf crânien ou périphérique, suture primaire	04.6X.21 ↔	Transposition du plexus brachial avec suture épineurale secondaire
04.3X.40 ↔	Suture interfasciculaire de nerf cérébral extracrânien, suture secondaire	04.6X.22 ↔	Transposition du plexus brachial avec suture interfasciculaire primaire
04.3X.41 ↔	Suture interfasciculaire du plexus brachial, suture secondaire	04.6X.23 ↔	Transposition du plexus brachial avec suture interfasciculaire secondaire
04.3X.42 ↔	Suture interfasciculaire de nerf de l'épaule, suture secondaire	04.6X.30 ↔	Transposition de nerf de l'épaule avec suture épineurale primaire et secondaire
04.3X.43 ↔	Suture interfasciculaire de nerf du bras, suture secondaire	04.6X.31 ↔	Transposition de nerf de l'épaule avec suture interfasciculaire primaire et secondaire
04.3X.44 ↔	Suture interfasciculaire de nerf de la main, suture secondaire	04.6X.40 ↔	Transposition de nerf du bras avec suture épineurale primaire
04.3X.45 ↔	Suture interfasciculaire de nerf du tronc, suture secondaire	04.6X.41 ↔	Transposition de nerf du bras avec suture épineurale secondaire
04.3X.46 ↔	Suture interfasciculaire de nerf de la jambe (plexus lombo-sacré, aine et plancher pelvien), suture secondaire	04.6X.42 ↔	Transposition de nerf du bras avec suture interfasciculaire primaire
04.3X.47 ↔	Suture interfasciculaire de nerf du pied, suture secondaire	04.6X.43 ↔	Transposition de nerf du bras avec suture interfasciculaire secondaire
04.3X.49 ↔	Suture interfasciculaire d'autre nerf crânien ou périphérique, suture secondaire	04.6X.50 ↔	Transposition de nerf du tronc et du membre inférieur avec suture épineurale primaire et secondaire
04.3X.99 ↔	Suture de nerf crânien et périphérique, autre	04.6X.51 ↔	Transposition de nerf du tronc et du membre inférieur avec suture interfasciculaire primaire et secondaire
04.42.00 ↔	Autre décompression de nerf crânien, SAP	04.6X.60 ↔	Transposition de nerf de la main avec suture interfasciculaire primaire et secondaire
04.42.10 ↔	Autre décompression intracrânienne de nerf crânien	04.6X.70 ↔	Transposition avec neurolyse et décompression d'un nerf cérébral extracrânien
04.42.20 ↔	Autre décompression extracrânienne de nerf crânien	04.6X.71 ↔	Transposition avec neurolyse et décompression du plexus brachial ou d'un nerf de l'épaule
04.42.99 ↔	Autre décompression de nerf crânien, autre	04.6X.72 ↔	Transposition avec neurolyse et décompression d'un nerf du bras
04.43.00 ↔	Libération du canal carpien, SAP	04.6X.73 ↔	Transposition avec neurolyse et décompression d'un nerf de la main
04.43.10 ↔	Libération du canal carpien par endoscopie	04.6X.74 ↔	Transposition avec neurolyse et décompression d'un nerf du tronc et du membre inférieur
04.43.99 ↔	Libération du canal carpien, autre	04.6X.75 ↔	Transposition d'autre nerf crânien et périphérique
04.44 ↔	Libération du canal tarsien	04.6X.99 ↔	Transposition de nerf crânien et périphérique, autre
04.49.00 ↔	Autre lyse d'adhérences ou décompression de nerf ou de ganglion périphérique, SAP	04.71 ↔	Anastomose entre nerfs hypoglosse et facial
04.49.10 ↔	Autre lyse d'adhérences ou décompression du plexus brachial	04.72 ↔	Anastomose entre nerfs accessoire et facial
04.49.11 ↔	Autre lyse d'adhérences ou décompression de nerf de l'épaule	04.73 ↔	Anastomose entre nerfs accessoire et hypoglosse
04.49.12 ↔	Autre lyse d'adhérences ou décompression de nerf du bras	04.74.00 ↔	Autre anastomose de nerf crânien ou périphérique, SAP
04.49.13 ↔	Autre lyse d'adhérences ou décompression de nerf de la main	04.74.10 ↔	Anastomose nerveuse facio-faciale
04.49.14 ↔	Autre lyse d'adhérences ou décompression du plexus lombo-sacré, de l'aine et du plancher pelvien	04.74.11 ↔	Anastomose entre nerf intercostal et interfasciculaire
04.49.15 ↔	Autre lyse d'adhérences ou décompression de nerf de la jambe	04.74.99 ↔	Autre anastomose de nerf crânien ou périphérique, autre
04.49.16 ↔	Autre lyse d'adhérences ou décompression de nerf du pied	04.75 ↔	Révision de réparation antérieure de nerf crânien et périphérique
04.49.99 ↔	Autre lyse d'adhérences ou décompression d'autre nerf ou de ganglion périphérique, autre	04.76 ↔	Réparation de traumatisme ancien de nerf crânien et périphérique
04.51.00 ↔	Grefe de nerf crânien ou périphérique, SAP	04.79.10 ↔	Transplantation et transposition de nerf cérébral extracrânien, avec suture épineurale
		04.79.11 ↔	Transplantation et transposition du plexus brachial, avec suture épineurale

04.79.12 ↔	Transplantation et transposition de nerf de l'épaule, avec suture épineurale	05.89 ↔	Autres opérations de nerf ou de ganglion sympathique
04.79.13 ↔	Transplantation et transposition de nerf du bras et de la main, avec suture épineurale	29.92 ↔	Section du nerf glossopharyngien
04.79.14 ↔	Transplantation et transposition de nerf du tronc et du membre inférieur, avec suture épineurale	31.91 ↔	Section de nerf laryngé
04.79.19 ↔	Transplantation et transposition d'autre nerf, avec suture épineurale	33.31 ↔	Destruction du nerf phrénique pour collapsothérapie du poumon
04.79.20 ↔	Transplantation et transposition de nerf avec suture interfasciculaire	78.02.11 ↔	Grefe osseuse, humérus, fragment à pédicule vascularisé sans anastomoses microvasculaires
04.79.21 ↔	Transplantation et transposition de nerf cérébral extracrânien, avec suture interfasciculaire	78.02.13 ↔	Grefe d'os et de cartilage, humérus, autogène et allogène
04.79.22 ↔	Transplantation et transposition du plexus brachial, avec suture interfasciculaire	78.07.11 ↔	Grefe osseuse, tibia, fragment à pédicule vascularisé sans anastomoses microvasculaires
04.79.23 ↔	Transplantation et transposition de nerf de l'épaule, avec suture interfasciculaire	78.07.13 ↔	Grefe d'os et de cartilage, tibia, autogène et allogène
04.79.24 ↔	Transplantation et transposition de nerf du bras et de la main, avec suture interfasciculaire	78.07.21 ↔	Grefe osseuse, péroné, fragment à pédicule vascularisé sans anastomoses microvasculaires
04.79.25 ↔	Transplantation et transposition de nerf du tronc et du membre inférieur, avec suture interfasciculaire	78.07.23 ↔	Grefe d'os et de cartilage, péroné, autogène et allogène
04.79.29 ↔	Transplantation et transposition d'autre nerf, avec suture interfasciculaire	81.82.46 ↔	Réparation de la coiffe des rotateurs, transfert du tendon du grand dorsal
04.79.99 ↔	Autre plastie de nerf, autre	81.82.47 ↔	Réparation de la coiffe des rotateurs, transfert du tendon du grand pectoral
04.93.10 ↔	Ablation d'électrode(s) de neurostimulateur périphérique, électrode en baguette, système à une électrode	83.43.10 ↔	Prélèvement de lambeau myocutané pour greffe
04.93.11 ↔	Ablation d'électrode(s) de neurostimulateur périphérique, électrode en baguette, système à plusieurs électrodes	83.43.11 ↔	Prélèvement de lambeau ostéomyocutané ou ostéofasciocutané pour greffe
04.93.20 ↔	Ablation d'électrode(s) de neurostimulateur périphérique, électrode à plaque, système à une électrode	83.43.99 ↔	Excision (prélèvement) de muscle ou de fascia pour greffe, autre
04.93.21 ↔	Ablation d'électrode(s) de neurostimulateur périphérique, électrode à plaque, système à plusieurs électrodes	83.71.10 ↔	Avancement de tendon, tête et cou
04.93.40 ↔	Enlèvement d'électrode du nerf vague	83.71.11 ↔	Avancement de tendon, épaule et aisselle
04.93.99 ↔	Ablation d'électrode(s) de neurostimulateur périphérique, autre	83.71.12 ↔	Avancement de tendon, bras et coude
04.94.11 ↔	Révision sans remplacement d'électrode(s) de neurostimulateur périphérique, électrode en baguette, système à une électrode	83.71.13 ↔	Avancement de tendon, avant-bras
04.94.12 ↔	Révision sans remplacement d'électrode(s) de neurostimulateur périphérique, électrode en baguette, système à plusieurs électrodes	83.71.14 ↔	Avancement de tendon, paroi thoracique, abdomen et dos
04.94.13 ↔	Révision sans remplacement d'électrode(s) de neurostimulateur périphérique, électrode à plaque, système à une électrode	83.71.15 ↔	Avancement de tendon, région inguino-génitale et fesses
04.94.14 ↔	Révision sans remplacement d'électrode(s) de neurostimulateur périphérique, électrode à plaque, système à plusieurs électrodes	83.71.16 ↔	Avancement de tendon, membre inférieur
04.94.15 ↔	Révision sans remplacement d'une électrode de stimulation du nerf vague	83.71.19 ↔	Avancement de tendon, autre site
04.94.99 ↔	Révision sans remplacement d'électrode(s) de neurostimulateur périphérique, autre	83.71.99 ↔	Avancement de tendon, autre
04.99.00 ↔	Autre opération de nerf crânien et périphérique, SAP	83.75.10 ↔	Transfert ou transplantation de tendon, tête et cou
04.99.10 ↔	Implantation ou remplacement de neuroprothèse périphérique	83.75.11 ↔	Transfert ou transplantation de tendon, épaule et aisselle
04.99.11 ↔	Révision sans remplacement de neuroprothèse périphérique	83.75.12 ↔	Transfert ou transplantation de tendon, bras et coude
04.99.12 ↔	Ablation de neuroprothèse périphérique	83.75.13 ↔	Transfert ou transplantation de tendon, avant-bras
04.99.99 ↔	Autre opération de nerf crânien et périphérique, autre	83.75.14 ↔	Transfert ou transplantation de tendon, paroi thoracique, abdomen et dos
05.0 ↔	Section de nerf ou de ganglion sympathique	83.75.15 ↔	Transfert ou transplantation de tendon, région inguino-génitale et fesses
05.21 ↔	Excision de ganglion sphéno-palatin	83.75.16 ↔	Transfert ou transplantation de tendon, membre inférieur
05.22 ↔	Sympathectomie cervicale	83.75.19 ↔	Transfert ou transplantation de tendon, autre site
05.23 ↔	Sympathectomie lombaire	83.76.10 ↔	Autre transposition de tendon, tête et cou
05.24 ↔	Sympathectomie présacrée	83.76.11 ↔	Autre transposition de tendon, épaule et aisselle
05.25 ↔	Sympathectomie périartérielle	83.76.12 ↔	Autre transposition de tendon, bras et coude
05.26 ↔	Sympathectomie thoracique	83.76.13 ↔	Autre transposition de tendon, avant-bras
05.29 ↔	Autre sympathectomie et excision de ganglion	83.76.14 ↔	Autre transposition de tendon, paroi thoracique et dos
05.81 ↔	Réparation de nerf ou de ganglion sympathique	83.76.15 ↔	Autre transposition de tendon, région inguino-génitale et fesses
		83.76.16 ↔	Autre transposition de tendon, membre inférieur
		83.76.19 ↔	Autre transposition de tendon, autre site
		83.79 ↔	Autre transposition de muscle
		83.81.10 ↔	Grefe de tendon, tête et cou
		83.81.11 ↔	Grefe de tendon, épaule et aisselle
		83.81.12 ↔	Grefe de tendon, bras et coude
		83.81.13 ↔	Grefe de tendon, avant-bras
		83.81.14 ↔	Grefe de tendon, paroi thoracique, abdomen et dos
		83.81.15 ↔	Grefe de tendon, région inguino-génitale et fesses
		83.81.16 ↔	Grefe de tendon, membre inférieur
		83.81.19 ↔	Grefe de tendon, autre site
		83.82.10 ↔	Grefe de fascia, tête et cou

- 83.82.11 ↔ Greffe de fascia, épaule et aisselle
 83.82.12 ↔ Greffe de fascia, bras et coude
 83.82.13 ↔ Greffe de fascia, avant-bras
 83.82.14 ↔ Greffe de fascia, paroi thoracique, abdomen et dos
 83.82.15 ↔ Greffe de fascia, région inguino-génitale et fesses
 83.82.16 ↔ Greffe de fascia, membre inférieur
 83.82.19 ↔ Greffe de fascia, autre site
 83.82.20 ↔ Greffe de lambeau musculaire ou fascial local, tête et cou
 83.82.21 ↔ Greffe de lambeau musculaire ou fascial local, épaule et aisselle
 83.82.22 ↔ Greffe de lambeau musculaire ou fascial local, bras et coude
 83.82.23 ↔ Greffe de lambeau musculaire ou fascial local, avant-bras
 83.82.24 ↔ Greffe de lambeau musculaire ou fascial local, paroi thoracique, abdomen et dos
 83.82.25 ↔ Greffe de lambeau musculaire ou fascial local, région inguino-génitale et fesses
 83.82.26 ↔ Greffe de lambeau musculaire ou fascial local, membre inférieur
 83.82.29 ↔ Greffe de lambeau musculaire ou fascial local, autre site
 83.82.30 ↔ Greffe de lambeau ostéomyocutané ou ostéofasciocutané, tête et cou
 83.82.31 ↔ Greffe de lambeau ostéomyocutané ou ostéofasciocutané, épaule et aisselle
 83.82.32 ↔ Greffe de lambeau ostéomyocutané ou ostéofasciocutané, bras et coude
 83.82.33 ↔ Greffe de lambeau ostéomyocutané ou ostéofasciocutané, avant-bras
 83.82.34 ↔ Greffe de lambeau ostéomyocutané ou ostéofasciocutané, paroi thoracique, abdomen et dos
 83.82.35 ↔ Greffe de lambeau ostéomyocutané ou ostéofasciocutané, région inguino-génitale et fesses
 83.82.36 ↔ Greffe de lambeau ostéomyocutané ou ostéofasciocutané, membre inférieur
 83.82.39 ↔ Greffe de lambeau ostéomyocutané ou ostéofasciocutané, autre site

Procédure I13-7

- 78.12.90 ↔ Réduction fermée d'autre fracture de l'humérus, stabilisée par fixateur externe
 78.12.91 ↔ Réduction ouverte d'autre fracture de l'humérus, stabilisée par fixateur externe
 78.12.99 ↔ Application de fixateur externe, humérus (inclus réduction de fracture), autre
 79.11.00 ↔ Réduction fermée de fracture de l'humérus avec fixation interne, SAP
 79.11.10 ↔ Réduction fermée de fracture de l'humérus proximal, avec fixation interne par clou médullaire / clou de verrouillage ou plaque angulaire / condyloaire
 79.11.11 ↔ Réduction fermée de fracture proximale de l'humérus par fixation interne au moyen d'une technique mini-invasive assistée par ballonnet
 79.11.19 ↔ Réduction fermée de fracture de l'humérus proximal, avec autre fixation interne (p. ex. vis, fil, cerclage-haubanage, plaque à stabilité angulaire)
 79.11.20 ↔ Réduction fermée d'autre fracture de l'humérus, avec fixation interne par clou médullaire / clou de verrouillage ou plaque angulaire / condyloaire
 79.11.21 ↔ Réduction fermée d'autre fracture de l'humérus par fixation interne au moyen d'une technique mini-invasive assistée par ballonnet
 79.11.29 ↔ Réduction fermée d'autre fracture de l'humérus, avec autre fixation interne (p. ex. vis, fil, cerclage-haubanage, plaque à stabilité angulaire)
 79.11.99 ↔ Réduction fermée de fracture de l'humérus avec fixation interne, autre
 79.21.00 ↔ Réduction ouverte de fracture de l'humérus sans fixation interne, SAP
 79.21.10 ↔ Réduction ouverte de fracture de l'humérus proximal sans fixation interne
 79.21.11 ↔ Réduction ouverte de fracture diaphysaire de l'humérus, sans fixation interne
 79.21.12 ↔ Réduction ouverte de fracture de l'humérus distal, sans fixation interne
 79.21.99 ↔ Réduction ouverte de fracture de l'humérus, sans fixation interne, autre
 79.31.00 ↔ Réduction ouverte de fracture, avec fixation interne, humérus, SAP
 79.31.10 ↔ Réduction ouverte de fracture simple de l'humérus proximal, avec fixation interne par clou médullaire, plaque à stabilité angulaire ou plaque (angulaire)
 79.31.11 ↔ Réduction ouverte de fracture simple de l'humérus proximal, avec autre fixation interne (p. ex. vis, fil)
 79.31.12 ↔ Réduction ouverte de fracture multifragmentaire de l'humérus proximal, avec fixation interne
 79.31.20 ↔ Réduction ouverte de fracture diaphysaire simple de l'humérus, avec fixation interne
 79.31.30 ↔ Réduction ouverte de fracture simple de l'humérus distal, avec fixation interne par clou médullaire, plaque à stabilité angulaire ou plaque (angulaire)
 79.31.31 ↔ Réduction ouverte de fracture simple de l'humérus distal, avec autre fixation interne (p. ex. vis, fil)
 79.31.90 ↔ Réduction ouverte de fracture multifragmentaire d'autres parties de l'humérus, avec fixation interne
 79.31.99 ↔ Réduction ouverte de fracture de l'humérus avec fixation interne, autre

Procédure I13-8

- 79.12.00 ↔ Réduction fermée de fracture de radius et de cubitus, avec fixation interne, SAP
 79.12.10 ↔ Réduction fermée de fracture du radius distal, avec fixation interne par fil ou cerclage-haubanage
 79.12.11 ↔ Réduction fermée de fracture du radius distal, avec fixation interne par fil intramédullaire
 79.12.12 ↔ Réduction fermée de fracture du radius distal, avec fixation interne par clou médullaire
 79.12.13 ↔ Réduction fermée de fracture distale du radius par fixation interne au moyen d'une technique mini-invasive assistée par ballonnet
 79.12.19 ↔ Réduction fermée de fracture du radius distal, avec autre fixation interne (p. ex. vis, plaque)
 79.12.20 ↔ Réduction fermée d'autre fracture du radius, stabilisée par fil ou cerclage-haubanage
 79.12.21 ↔ Réduction fermée d'autre fracture du radius, avec fixation interne par fil intramédullaire
 79.12.22 ↔ Réduction fermée d'autre fracture du radius, avec fixation interne par clou médullaire
 79.12.23 ↔ Réduction fermée d'autre fracture du radius par fixation interne au moyen d'une technique mini-invasive assistée par ballonnet

- | | |
|--|--|
| 79.12.29 ↔ Réduction fermée d'autre fracture du radius, avec autre fixation interne (p. ex. vis, plaque) | 79.12.32 ↔ Réduction fermée de fracture du cubitus, avec fixation interne par clou médullaire |
| 79.12.30 ↔ Réduction fermée de fracture du cubitus, avec fixation interne par fil ou cerclage-haubanage | 79.12.39 ↔ Réduction fermée de fracture du cubitus, avec autre fixation interne (p. ex. vis, plaque) |
| 79.12.31 ↔ Réduction fermée de fracture du cubitus, avec fixation interne par fil intramédullaire | 79.12.99 ↔ Réduction fermée de fracture de radius et de cubitus, avec fixation interne, autre |

Procédure I13-9

- | | |
|---|---|
| 78.17.10 ↔ Réduction fermée de fracture du tibia proximal, stabilisée par fixateur externe | 79.36.11 ↔ Réduction ouverte de fracture simple du tibia proximal, avec fixation interne par vis |
| 78.17.11 ↔ Réduction ouverte de fracture simple du tibia proximal, stabilisée par fixateur externe | 79.36.12 ↔ Réduction ouverte de fracture simple du tibia proximal, avec autre fixation interne |
| 78.17.12 ↔ Réduction ouverte de fracture multifragmentaire du tibia proximal, stabilisée par fixateur externe | 79.36.13 ↔ Réduction ouverte de fracture multifragmentaire du tibia proximal, avec fixation interne par agrafes (de Blount) |
| 79.16.10 ↔ Réduction fermée de fracture du tibia proximal, avec fixation interne par clou médullaire | 79.36.14 ↔ Réduction ouverte de fracture multifragmentaire du tibia proximal, avec autre fixation interne |
| 79.26.10 ↔ Réduction ouverte de fracture du tibia proximal, sans fixation interne | 79.36.40 ↔ Réduction ouverte de fracture multifragmentaire d'autres parties du tibia, avec fixation interne |
| 79.36.10 ↔ Réduction ouverte de fracture simple du tibia proximal, avec fixation interne par agrafes (de Blount) ou fil intermédullaire | 79.56.10 ↔ Réduction ouverte de décollement épiphysaire du tibia proximal |

ADRG I14**Révision d'un moignon d'amputation**

Procédure dans le tableau I14-2

DRG I14A**Révision d'un moignon d'amputation avec CC extrêmement sévères ou traitement sous vide ou diagnostic particulier**

PCCL > 3 ou Traitement sous vide ou diagnostic dans le tableau I14-1

DRG I14B**Révision d'un moignon d'amputation****Diagnostic I14-1**

- | | | | |
|--------|--|--------|---|
| M86.10 | Autres ostéomyélites aiguës: Sièges multiples | M86.15 | Autres ostéomyélites aiguës: Région pelvienne et cuisse |
| M86.11 | Autres ostéomyélites aiguës: Région scapulaire | M86.16 | Autres ostéomyélites aiguës: Jambe |
| M86.12 | Autres ostéomyélites aiguës: Bras | M86.17 | Autres ostéomyélites aiguës: Cheville et pied |
| M86.13 | Autres ostéomyélites aiguës: Avant-bras | | |
| M86.14 | Autres ostéomyélites aiguës: Main | | |

Procédure I14-2

- | | |
|--|--|
| 84.3X.00 ↔ Révision de moignon d'amputation, SAP | 84.3X.12 ↔ Révision de moignon d'amputation, région de la main |
| 84.3X.10 ↔ Révision de moignon d'amputation, région de l'épaule ou du bras | 84.3X.13 ↔ Révision de moignon d'amputation, membre inférieur |
| 84.3X.11 ↔ Révision de moignon d'amputation, région de l'avant-bras | 84.3X.19 ↔ Révision de moignon d'amputation, autre site |
| | 84.3X.99 ↔ Révision de moignon d'amputation, autre |

ADRG I15**Opérations sur la boîte crânienne et le crâne facial**

Procédure dans le tableau I15-1

DRG I15A**Opérations sur la boîte crânienne et le crâne facial avec procédé particulier, âge < 16 ans**

Âge < 16 ans ou au moins une procédure dans le tableau I15-2

DRG I15B

Opérations sur la boîte crânienne et le crâne facial, âge > 15 ans

Procédure I15-1

01.12.00 ↔	Biopsie de méninges cérébrales à ciel ouvert, SAP	01.25.14 ↔	Autre craniectomie, insertion de matériel alloplastique ou de réservoir médicamenteux dans les os crâniens ou l'espace épidual
01.12.10 ↔	Biopsie stéréotaxique de méninges cérébrales, à ciel ouvert	01.25.19 ↔	Autre craniectomie pour drainage de liquide épidual ou pour d'autres raisons
01.12.99 ↔	Biopsie de méninges cérébrales à ciel ouvert, autre	01.25.20 ↔	Autre craniectomie, recrianiectomie avec mise en place de drain
01.14.00 ↔	Biopsie du cerveau à ciel ouvert, SAP	01.25.21 ↔	Autre craniotomie, recrianiectomie pour ablation de matériel alloplastique ou de réservoir médicamenteux des os crâniens ou de l'espace épidual
01.14.10 ↔	Biopsie stéréotaxique du cerveau à ciel ouvert	01.25.99 ↔	Autre craniectomie, autre
01.14.99 ↔	Biopsie du cerveau à ciel ouvert, autre	01.31.00 ↔	Incision des méninges cérébrales, SAP
01.15 ↔	Biopsie du crâne	01.31.10 ↔	Incision des méninges cérébrales pour évacuation d'un hématome sous-dural (hygrome)
01.21 ↔	Incision et drainage de sinus crâniens	01.31.11 ↔	Incision des méninges cérébrales pour évacuation d'un empyème sous-dural
01.24.00 ↔	Autre craniotomie, SAP	01.31.20 ↔	Incision des méninges cérébrales pour drainage de liquide sous-dural et sous-arachnoïdien
01.24.10 ↔	Autre craniotomie avec décompression	01.31.99 ↔	Incision des méninges cérébrales, autre
01.24.11 ↔	Autre craniotomie pour évacuation d'hématome épidual	01.39.00 ↔	Autre incision du cerveau, SAP
01.24.12 ↔	Autre craniotomie pour évacuation d'empyème épidual	01.39.10 ↔	Autre incision du cerveau pour évacuation d'hématome intracérébral
01.24.13 ↔	Autre craniotomie, insertion de matériel alloplastique ou de réservoir médicamenteux dans les os crâniens ou l'espace épidual	01.39.11 ↔	Autre incision du cerveau pour évacuation d'abcès intracérébral
01.24.14 ↔	Autre craniotomie, ablation de matériel alloplastique ou de réservoir médicamenteux des os crâniens ou de l'espace épidual	01.39.19 ↔	Autre incision du cerveau, évacuation d'autre liquide intracérébral
01.24.15 ↔	Autre craniotomie, extraction de corps étranger des os crâniens ou de l'espace épidual	01.39.20 ↔	Autre incision du cerveau, évacuation stéréotaxique d'hématome intracrânien
01.24.16 ↔	Autre craniotomie pour autre drainage de liquide épidual ou pour d'autres raisons	01.39.21 ↔	Autre incision du cerveau, évacuation stéréotaxique d'abcès intracrânien
01.24.20 ↔	Craniotomie, abord par la calotte crânienne, SAP	01.39.29 ↔	Autre incision du cerveau, évacuation stéréotaxique d'autre liquide intracrânien
01.24.21 ↔	Trépanation de la calotte crânienne comme voie d'abord	01.39.30 ↔	Autre incision du cerveau, extraction de corps étranger intracérébral
01.24.22 ↔	Craniotomie stéréotaxique, abord par la calotte crânienne	01.39.40 ↔	Mise en place de dispositif de drainage externe de liquide céphalo-rachidien (ventriculaire, cisternal, sous-dural)
01.24.29 ↔	Craniotomie, abord par la calotte crânienne, autre	01.39.41 ↔	Mise en place de réservoir de liquide céphalo-rachidien (ventriculaire, cisternal, sous-dural)
01.24.30 ↔	Abord de la base du crâne, SAP	01.39.42 ↔	Enlèvement de réservoir de liquide céphalo-rachidien (ventriculaire, cisternal, sous-dural)
01.24.31 ↔	Abord de la base du crâne, voie transorale	01.39.50 ↔	Enlèvement d'implant intracrânien
01.24.32 ↔	Abord de la base du crâne, voie transorale, avec division du voile du palais	01.39.99 ↔	Autre incision du cerveau, autre
01.24.33 ↔	Abord de la base du crâne, voie transorale, avec division du voile du palais ainsi que du palais osseux	01.41 ↔	Opération du thalamus
01.24.34 ↔	Abord de la base du crâne, voie transsphénoïdale	01.42 ↔	Opération du globus pallidum
01.24.35 ↔	Abord de la base du crâne, voie transtethmoïdale	01.51.00 ↔	Excision et destruction de lésion ou tissu du cerveau et des méninges cérébrales, SAP
01.24.36 ↔	Abord de la base du crâne, voie transmastoïdienne	01.51.10 ↔	Excision de tissu tumoral des méninges cérébrales avec préparation de tissus adjacents infiltrés
01.24.37 ↔	Abord de la base du crâne, voie translabyrinthique	01.51.19 ↔	Excision de tissu ou de lésion méningée cérébrale, autre
01.24.38 ↔	Abord de la base du crâne, voie transpyramidale	01.51.21 ↔	Excision de tissu intracérébral de tumeur primaire
01.24.39 ↔	Abord de la base du crâne, autre	01.51.22 ↔	Excision de tissu intracérébral de tumeur d'origine non cérébrale
01.24.3A ↔	Abord de la base du crâne, voie transcondyloire	01.51.29 ↔	Excision de lésion ou tissu du cerveau, autre
01.24.3B ↔	Abord de la base du crâne, voie transorbitaire	01.51.31 ↔	Destruction de lésion ou de tissu des méninges
01.24.3C ↔	Abord de la base du crâne, avec ostéotomie type Le Fort I	01.51.41 ↔	Destruction de tissu intracérébral de tumeur primaire
01.24.3D ↔	Abord de la base du crâne, voie transnasale-transcribriforme	01.51.42 ↔	Destruction de tissu intracérébral de tumeur d'origine non cérébrale
01.24.3E ↔	Abord de la base du crâne, voie transnasale-transclivale	01.51.49 ↔	Destruction de tissu ou de lésion du cerveau, autre
01.24.3F ↔	Abord de la base du crâne, voie transorale-transclivale	01.52.00 ↔	Hémisphérectomie, SAP
01.24.3G ↔	Abord de la base du crâne, voie transnasale-transptérygoïdienne	01.52.10 ↔	Hémisphérectomie, tissu intracérébral de tumeur cérébrale primaire
01.24.99 ↔	Autre craniotomie, autre		
01.25.00 ↔	Autre craniectomie, SAP		
01.25.10 ↔	Autre craniectomie avec décompression		
01.25.11 ↔	Autre craniectomie pour évacuation d'hématome épidual		
01.25.12 ↔	Autre craniectomie pour évacuation d'empyème épidual		
01.25.13 ↔	Autre craniectomie, extraction de corps étranger des os crâniens ou de l'espace épidual		

01.52.11 ↔	Hémisphérectomie, tissu intracérébral de tumeur cérébrale d'origine non cérébrale	02.33 ↔	Drainage ventriculaire vers la cavité thoracique
01.52.99 ↔	Hémisphérectomie, autre	02.34 ↔	Drainage ventriculaire vers la cavité et les organes abdominaux
01.53.00 ↔	Lobectomie du cerveau, SAP	02.35 ↔	Drainage ventriculaire vers le système urinaire
01.53.10 ↔	Lobectomie du cerveau, tissu intracérébral de tumeur cérébrale primaire	02.39 ↔	Autres drainages ventriculaires
01.53.11 ↔	Lobectomie du cerveau, tissu intracérébral de tumeur cérébrale d'origine non cérébrale	02.41.00 ↔	Irrigation et exploration de drain ventriculaire, SAP
01.53.99 ↔	Lobectomie du cerveau, autre	02.41.10 ↔	Irrigation et exploration de drain ventriculaire, partie centrale
01.59 ↔	Autre excision ou destruction de tissus cérébraux ou méninges, autre	02.41.20 ↔	Irrigation et exploration de drain ventriculaire, partie périphérique
01.6X.10 ↔	Excision et destruction de tissu tumoral de la base du crâne	02.41.99 ↔	Irrigation et exploration de drain ventriculaire, autre
01.6X.11 ↔	Excision et destruction de tissu tumoral de la calotte crânienne	02.42.00 ↔	Réinsertion de drain ventriculaire, SAP
01.6X.20 ↔	Excision et destruction d'autre tissu pathologique de la base du crâne	02.42.10 ↔	Réinsertion de drain ventriculaire, partie centrale
01.6X.21 ↔	Excision et destruction d'autre tissu pathologique de la calotte crânienne	02.42.20 ↔	Réinsertion de drain ventriculaire, partie périphérique
01.6X.22 ↔	Excision et destruction d'autre tissu pathologique de la base et de la calotte crâniennes (avec méninges)	02.42.99 ↔	Réinsertion de drain ventriculaire, autre
02.01 ↔	Ouverture de suture crânienne	02.43 ↔	Ablation de drain ventriculaire
02.02 ↔	Élévation de fragments osseux résultant de fracture du crâne	02.91 ↔	Libération d'adhérences corticales
02.03 ↔	Confection de volet osseux crânien	02.92 ↔	Réparation du cerveau
02.04.00 ↔	Grefe d'os crânien, SAP	02.93.30 ↔	Implantation ou remplacement d'électrodes pour neurostimulation intracrânienne, SAP
02.04.10 ↔	Grefe d'os crânien, voûte du crâne	02.93.31 ↔	Implantation ou remplacement de micro-électrode(s) temporaire(s) de dérivation et de stimulation monoloculaire
02.04.99 ↔	Grefe d'os crânien, autre	02.93.32 ↔	Implantation ou remplacement de micro-électrode(s) temporaire(s) de dérivation et de stimulation multiloculaire
02.05.00 ↔	Insertion de plaques osseuses crâniennes, SAP	02.93.33 ↔	Implantation ou remplacement de micro-électrode(s) permanente(s) de dérivation et de stimulation monoloculaire
02.05.10 ↔	Insertion d'un implant CAD au niveau des os de la boîte crânienne sans participation des os de la face, défaut simple	02.93.34 ↔	Implantation ou remplacement de micro-électrode(s) permanente(s) de dérivation et de stimulation multiloculaire
02.05.11 ↔	Insertion d'un implant CAD au niveau des os de la boîte crânienne sans participation des os de la face, défaut important ou complexe	02.93.39 ↔	Implantation ou remplacement d'électrodes pour neurostimulation intracrânienne, autre
02.05.20 ↔	Insertion d'un implant CAD au niveau des os de la boîte crânienne avec participation orbitaire, temporale ou frontale, jusqu'à 2 régions	02.93.51 ↔	Enlèvement des électrodes pour neurostimulation intracrânienne
02.05.30 ↔	Insertion d'un implant CAD au niveau des os de la boîte crânienne avec participation de plusieurs régions de la face, 3 régions et plus	07.61 ↔	Excision partielle de l'hypophyse par voie sous-frontale
02.05.41 ↔	Réinsertion de plaque osseuse autologue au niveau de la boîte crânienne	07.62 ↔	Excision partielle de l'hypophyse, voie transsphénoïdale
02.05.99 ↔	Insertion de plaques osseuses crâniennes, autre	07.63 ↔	Excision partielle de l'hypophyse, approche non précisée
02.06.00 ↔	Autre ostéoplastie crânienne, SAP	07.64 ↔	Excision totale de l'hypophyse, voie sous-frontale
02.06.10 ↔	Cranioplastie fronto-orbitaire pour transposition	07.65 ↔	Excision totale de l'hypophyse, voie transsphénoïdale
02.06.20 ↔	Reconstruction de la boîte crânienne sans participation des os faciaux, avec un implant simple (ciment osseux, matériau alloplastique)	07.68 ↔	Excision totale de l'hypophyse, autre voie précisée
02.06.30 ↔	Reconstruction de la boîte crânienne et des os faciaux avec un implant simple (ciment osseux, matériau alloplastique)	07.69 ↔	Excision totale de l'hypophyse, approche non précisée
02.06.99 ↔	Ostéoplastie crânienne, autre	18.71.00 ↔	Reconstruction du pavillon de l'oreille, SAP
02.07 ↔	Enlèvement de plaque crânienne	18.71.10 ↔	Reconstruction du pavillon de l'oreille, partielle, SAP
02.11 ↔	Suture simple de la dure-mère cérébrale	18.71.11 ↔	Reconstruction du pavillon de l'oreille, partielle, avecpanseur tissulaire
02.12.00 ↔	Autre réparation de méninges cérébrales, SAP	18.71.12 ↔	Reconstruction du pavillon de l'oreille, partielle, avec lambeau aponévrotique
02.12.10 ↔	Autre réparation de méninges cérébrales sans cranioplastie	18.71.13 ↔	Reconstruction du pavillon de l'oreille, partielle, avec greffe de cartilage
02.12.20 ↔	Autre réparation de méninges cérébrales avec cranioplastie	18.71.19 ↔	Reconstruction du pavillon de l'oreille, partielle, autre
02.12.21 ↔	Autre duroplastie avec cranioplastie de la convexité	18.71.20 ↔	Reconstruction du pavillon de l'oreille, totale, SAP
02.12.22 ↔	Autre duroplastie avec cranioplastie de la charnière crânio-cervicale	18.71.21 ↔	Reconstruction du pavillon de l'oreille, totale, avecpanseur tissulaire
02.12.31 ↔	Duroplastie fronto-basale avec lambeau pédiculé	18.71.22 ↔	Reconstruction du pavillon de l'oreille, totale, avec lambeau aponévrotique
02.12.99 ↔	Autre réparation de méninges cérébrales, autre	18.71.23 ↔	Reconstruction du pavillon de l'oreille, totale, avec greffe de cartilage
02.13 ↔	Ligature de vaisseaux méningés	18.71.29 ↔	Reconstruction du pavillon de l'oreille, totale, autre
02.14 ↔	Excision du plexus choroïde	18.71.30 ↔	Implantation de matériel alloplastique dans la reconstruction du pavillon de l'oreille
02.2 ↔	Ventriculostomie	18.71.99 ↔	Reconstruction du pavillon de l'oreille, autre
02.31 ↔	Drainage ventriculaire vers les structures de la tête et du cou		
02.32 ↔	Drainage ventriculaire vers le système circulatoire		

20.99.10 ↔	Implantation d'ancrages osseux dans l'os pétreux, l'oreille moyenne ou interne	38.61 ↔	Autre excision de vaisseaux intracrâniens
20.99.20 ↔	Fermeture de fistule labyrinthique	38.81 ↔	Autre occlusion chirurgicale de vaisseaux intracrâniens
20.99.30 ↔	Enlèvement d'implant cochléaire ou d'aide auditive implantable	76.92.20 ↔	Insertion d'un implant CAD au niveau des os de la face, sans participation de la boîte crânienne, jusqu'à 2 régions
20.99.99 ↔	Autres opérations de l'oreille moyenne et interne, autre	76.92.21 ↔	Insertion d'un implant CAD au niveau des os de la face, sans participation de la boîte crânienne, 3 régions et plus
22.79.00 ↔	Autre réparation de sinus paranasal, SAP	76.92.30 ↔	Insertion d'implant CAD pour réparer un défaut maxillaire simple
22.79.10 ↔	Réparation de l'os frontal	76.92.31 ↔	Insertion d'implant CAD pour réparer un défaut maxillaire important ou complexe
22.79.11 ↔	Réparation ou cranialisation de paroi de sinus frontal		
22.79.19 ↔	Autre réparation de sinus paranasal, autre		
38.01 ↔	Incision de vaisseaux intracrâniens		
38.31 ↔	Réséction de vaisseaux intracrâniens, avec anastomose		

Procédure I15-2

00.9A.61 ‡↔	Utilisation d'implants, spécifiques au patient, fabriqués en préopératoire par imagerie tridimensionnelle	02.05.20 ↔	Insertion d'un implant CAD au niveau des os de la boîte crânienne avec participation orbitaire, temporale ou frontale, jusqu'à 2 régions
00.9A.62 ‡↔	Utilisation d'implants, spécifiques au patient, adaptés en préopératoire par imagerie tridimensionnelle	02.05.30 ↔	Insertion d'un implant CAD au niveau des os de la boîte crânienne avec participation de plusieurs régions de la face, 3 régions et plus
00.9A.63 ‡↔	Utilisation peropératoire de guides de navigation (comprend: coupe, forage, le positionnement) de fabrication préopératoire, par imagerie tridimensionnelle, spécifiquement adaptés au patient	76.92.21 ↔	Insertion d'un implant CAD au niveau des os de la face, sans participation de la boîte crânienne, 3 régions et plus
00.9A.64 ‡↔	Utilisation d'implants spécifiques au patient, fabriqués en préopératoire par imagerie 3D ainsi que par imprimante 3D	76.92.31 ↔	Insertion d'implant CAD pour réparer un défaut maxillaire important ou complexe
02.05.11 ↔	Insertion d'un implant CAD au niveau des os de la boîte crânienne sans participation des os de la face, défaut important ou complexe		

ADRG I17

Opérations sur le crâne facial

Procédure dans le tableau I17-1

DRG I17Z

Opérations sur le crâne facial

Procédure I17-1

02.03 ↔	Confection de volet osseux crânien	08.69.13 ↔	Reconstruction de paupière par allongement de la paupière supérieure
08.43 ↔	Réparation d'entropion et d'ectropion avec résection cunéiforme	08.69.19 ↔	Reconstruction de paupière avec autre lambeau ou greffe
08.44.00 ↔	Réparation d'entropion et d'ectropion par plastie de paupière, SAP	08.69.99 ↔	Autre reconstruction de paupière avec lambeau ou greffe, autre
08.44.10 ↔	Réparation d'entropion et d'ectropion par plastie de paupière, raccourcissement horizontal de la paupière	08.82 ↔	Réparation de lacération de paupière impliquant le rebord, épaisseur partielle
08.44.99 ↔	Téparation d'entropion et d'ectropion par plastie de paupière, autre	08.83 ↔	Autre réparation de lacération de paupière, épaisseur partielle
08.61.00 ↔	Reconstruction de paupière avec lambeau ou greffe cutané, SAP	08.84 ↔	Réparation de lacération de paupière impliquant le rebord, épaisseur complète
08.61.10 ↔	Reconstruction de paupière avec lambeau cutané	08.85 ↔	Autre réparation de lacération de paupière, épaisseur complète
08.61.11 ↔	Reconstruction de paupière avec greffe cutanée	15.29.00 ↔	Autre opération d'un seul muscle extraoculaire, SAP
08.61.99 ↔	Reconstruction de paupière avec lambeau ou greffe cutanée, autre	15.29.01 ↔	Autre opération d'un seul muscle extraoculaire droit
08.62 ↔	Reconstruction de paupière avec greffe de muqueuse	15.29.02 ↔	Autre opération d'un seul muscle extraoculaire oblique
08.64 ↔	Reconstruction de paupière avec lambeau tarsoconjonctival	15.29.09 ↔	Autre opération d'un seul muscle extraoculaire, autre
08.69.00 ↔	Autre reconstruction de paupière avec lambeau ou greffe, SAP	15.29.10 ↔	Lyse d'adhérences d'un seul muscle extraoculaire, SAP
08.69.10 ↔	Reconstruction de paupière avec du cartilage	15.29.11 ↔	Lyse d'adhérences d'un seul muscle extraoculaire droit
08.69.11 ↔	Reconstruction de paupière avec du matériau alloplastique	15.29.12 ↔	Lyse d'adhérences d'un seul muscle extraoculaire oblique
08.69.12 ↔	Reconstruction de paupière avec plastie par lambeau de glissement et de rotation	15.29.19 ↔	Lyse d'adhérences d'un seul muscle extraoculaire, autre

15.29.30 ↔	Détachement d'un seul muscle extraoculaire, SAP	22.9X.12 ↔	Autre opération de sinus frontal
15.29.31 ↔	Détachement d'un seul muscle extraoculaire droit	22.9X.13 ↔	Désinfection du sinus ethmoïdal et d'un ou plusieurs autres sinus paranasaux
15.29.32 ↔	Détachement d'un seul muscle extraoculaire oblique	22.9X.14 ↔	Sphéno-ethmoïdectomie
15.29.39 ↔	Détachement d'un seul muscle extraoculaire, autre	22.9X.20 ↔	Opération radicale de plusieurs sinus paranasaux
15.29.40 ↔	Refixation d'un seul muscle extraoculaire, SAP	22.9X.21 ↔	Opération radicale de plusieurs sinus paranasaux, avec invasion de la fosse ptérygopalatine
15.29.41 ↔	Refixation d'un seul muscle extraoculaire droit	22.9X.22 ↔	Opération de plusieurs sinus paranasaux, par voie intranasale, avec curetage d'abcès
15.29.42 ↔	Refixation d'un seul muscle extraoculaire oblique	22.9X.23 ↔	Opération de plusieurs sinus paranasaux, par voie intranasale, avec exposition de la base du crâne
15.29.49 ↔	Refixation d'un seul muscle extraoculaire, autre	22.9X.24 ↔	Opération de plusieurs sinus paranasaux, par voie intranasale, avec ablation partielle de la lame papyracée ou incision de la périorbite
15.6 ↔	Révision de chirurgie de muscle extraoculaire	22.9X.25 ↔	Opération de plusieurs sinus paranasaux, abords intranasal et externe combinés
16.01 ↔	Orbitotomie avec volet osseux	22.9X.29 ↔	Opération de plusieurs sinus paranasaux, autre
16.02 ↔	Orbitotomie avec l'insertion d'implant orbitaire	22.9X.99 ↔	Autres opérations de sinus paranasaux, autre
16.23.00 ↔	Biopsie de l'orbite et du globe oculaire, SAP	27.32.00 ↔	Excision ou destruction large de lésion ou de tissu du palais osseux, SAP
16.23.11 ↔	Biopsie de l'orbite, chirurgicale ouverte	27.32.10 ↔	Extirpation totale transorale de lésion ou de tissu du palais osseux
16.23.12 ↔	Biopsie de l'orbite, voie transnasale	27.32.11 ↔	Excision radicale transmandibulaire [résection en bloc] de lésion ou de tissu du palais osseux
16.23.21 ↔	Biopsie du globe oculaire	27.32.12 ↔	Excision radicale transfaciale [résection en bloc] de lésion ou de tissu du palais osseux
16.23.99 ↔	Biopsie de l'orbite et du globe oculaire, autre	27.32.99 ↔	Excision ou destruction large de lésion ou de tissu du palais osseux, autre
16.51.00 ↔	Exentération d'orbite avec ablation de structure adjacente, SAP	27.55.00 ↔	Greffe de peau totale de la lèvre et de la bouche, SAP
16.51.10 ↔	Exentération d'orbite avec ablation de structure adjacente, avec conservation de la peau palpébrale	27.55.10 ↔	Greffe de peau totale de la lèvre et de la bouche, non étendue
16.51.11 ↔	Exentération d'orbite avec ablation de structure adjacente, sans conservation de la peau palpébrale	27.55.20 ↔	Greffe de peau totale de la lèvre et de la bouche, étendue
16.51.99 ↔	Exentération d'orbite avec ablation de structure adjacente, autre	27.55.99 ↔	Greffe de peau totale de la lèvre et de la bouche, autre
16.52.00 ↔	Exentération d'orbite avec enlèvement thérapeutique d'os de l'orbite, SAP	27.56.10 ↔	Greffe de peau d'épaisseur partielle de la lèvre et de la bouche, non étendue
16.52.10 ↔	Exentération d'orbite avec enlèvement thérapeutique d'os de l'orbite, avec conservation de la peau palpébrale	27.56.20 ↔	Greffe de peau d'épaisseur partielle de la lèvre et de la bouche, étendue
16.52.11 ↔	Exentération d'orbite avec enlèvement thérapeutique d'os de l'orbite, sans conservation de la peau palpébrale	27.56.30 ↔	Hétéogreffe de peau à la lèvre, non étendue
16.52.99 ↔	Exentération d'orbite avec enlèvement thérapeutique d'os de l'orbite, autre	27.56.40 ↔	Hétéogreffe de peau à la lèvre, étendue
16.59.00 ↔	Autre exentération d'orbite, SAP	27.56.50 ↔	Homogreffe de peau à la lèvre, non étendue
16.59.10 ↔	Autre exentération d'orbite avec conservation de la peau palpébrale	27.56.60 ↔	Homogreffe de peau à la lèvre, étendue
16.59.11 ↔	Autre exentération d'orbite sans conservation de la peau palpébrale	27.56.99 ↔	Autre greffe de peau de la lèvre et de la bouche, autre
16.59.99 ↔	Autre exentération d'orbite, autre	27.57.11 ↔	Attachement de lambeau pédiculé à la lèvre et à la bouche
16.61.00 ↔	Insertion secondaire d'implant oculaire, SAP	27.57.99 ↔	Attachement de lambeau pédiculé ou libre à la lèvre et à la bouche, autre
16.61.10 ↔	Insertion secondaire d'implant oculaire, greffe dermo-adipeuse	27.62.00 ↔	Correction de fente palatine, SAP
16.61.99 ↔	Insertion secondaire d'implant oculaire, autre	27.62.10 ↔	Réparation plastique primaire du palais osseux, sans greffe osseuse
16.62.00 ↔	Révision et réinsertion d'implant oculaire, SAP	27.62.11 ↔	Réparation plastique primaire du palais osseux, avec greffe osseuse
16.62.10 ↔	Révision d'implant oculaire	27.62.20 ↔	Réparation plastique secondaire du palais osseux, sans greffe osseuse
16.62.20 ↔	Remplacement d'implant oculaire et greffe dermo-adipeuse	27.62.99 ↔	Correction de fente palatine, autre
16.62.29 ↔	Autre remplacement d'implant oculaire	27.63.00 ↔	Révision de réparation de fente palatine, SAP
16.62.99 ↔	Révision et réinsertion d'implant oculaire, autre	27.63.10 ↔	Révision de réparation de fente palatine par maxilloplastie
16.63 ↔	Révision de cavité d'énucléation avec greffe	27.63.11 ↔	Révision de réparation de fente palatine par maxilloplastie et ostéoplastie
16.64 ↔	Autre révision de cavité d'énucléation	27.63.20 ↔	Révision de réparation de fente palatine, opération secondaire de fente maxillaire
16.65.00 ↔	Greffe secondaire à une cavité orbitaire après exentération, SAP	27.63.99 ↔	Révision de réparation de fente palatine, autre
16.65.10 ↔	Greffe secondaire à une cavité orbitaire après exentération, greffe dermo-adipeuse	76.09.10 ↔	Réostéotomie après réduction de fracture d'os de la face
16.65.99 ↔	Greffe secondaire à une cavité orbitaire après exentération, autre	76.2X.00 ↔	Excision ou destruction locale de lésion et de tissu d'os de la face, SAP
16.66 ↔	Autre révision après exentération de cavité orbitaire	76.2X.10 ↔	Décortication d'os de la face
16.81 ↔	Réparation de lésion de l'orbite		
16.82 ↔	Réparation de rupture de globe oculaire		
16.89 ↔	Réparation de traumatisme de l'orbite ou du globe oculaire, autre		
16.98.10 ↔	Reconstruction de l'orbite, SAP		
16.98.19 ↔	Autre réparation de paroi orbitaire		
16.98.20 ↔	Décompression osseuse de l'orbite		
16.98.21 ↔	Résection de tissu adipeux de l'orbite		
21.72 ↔	Réduction ouverte de fracture du nez		
22.9X.00 ↔	Autres opérations de sinus paranasaux, SAP		
22.9X.10 ↔	Autres opérations de sinus maxillaire		
22.9X.11 ↔	Autres opérations de sinus ethmoïdal et sphénoïdal		

76.2X.11 ↔	Excision de tissu périostique d'os de la face	76.5X.71 ↔	Implantation d'une endoprothèse totale d'articulation temporo-mandibulaire avec des composants CAD-CAM [CAO/FAO]
76.2X.12 ↔	Réséction (ostectomie modelante) d'os de la face	76.5X.90 ↔	Autre arthroplastie ou discoplastie de l'articulation temporo-mandibulaire
76.2X.20 ↔	Destruction de lésion et de tissu d'os de la face	76.5X.99 ↔	Arthroplastie temporo-mandibulaire, autre
76.2X.31 ↔	Excision d'os pour greffe, os de la face	76.61.00 ↔	Ostéoplastie fermée [ostéotomie] de branche mandibulaire, SAP
76.2X.99 ↔	Excision ou destruction locale de lésion et de tissu d'os de la face, autre	76.61.10 ↔	Ostéoplastie fermée [ostéotomie] de branche mandibulaire, sans distraction
76.31.00 ↔	Mandibulectomie partielle, SAP	76.61.20 ↔	Ostéoplastie fermée [ostéotomie] de branche mandibulaire, avec distraction
76.31.10 ↔	Mandibulectomie partielle sans reconstruction	76.61.99 ↔	Ostéoplastie fermée [ostéotomie] de branche mandibulaire, autre
76.31.21 ↔	Mandibulectomie partielle avec interruption de continuité et reconstruction alloplastique	76.62.00 ↔	Ostéoplastie ouverte [ostéotomie] de branche mandibulaire, SAP
76.31.29 ↔	Mandibulectomie partielle avec autre reconstruction	76.62.10 ↔	Ostéoplastie ouverte [ostéotomie] de branche mandibulaire, sans distraction
76.31.99 ↔	Mandibulectomie partielle, autre	76.62.20 ↔	Ostéoplastie ouverte [ostéotomie] de branche mandibulaire, avec distraction
76.39.00 ↔	Ostectomie partielle d'autre os de la face, SAP	76.62.99 ↔	Ostéoplastie ouverte [ostéotomie] de branche mandibulaire, autre
76.39.11 ↔	Ostectomie partielle d'autre os de la face, reconstruction des tissus mous et durs	76.63.00 ↔	Ostéoplastie [ostéotomie] du corps de la mandibule, SAP
76.39.19 ↔	Ostectomie partielle d'autre os de la face, autre réparation	76.63.10 ↔	Ostéoplastie [ostéotomie] de l'os maxillaire de la crête alvéolaire latérale ou avec interruption de continuité frontale, sans distraction
76.39.99 ↔	Ostectomie partielle d'autre os de la face, autre	76.63.11 ↔	Ostéoplastie [ostéotomie] de l'os maxillaire de la crête alvéolaire latérale ou avec interruption de continuité de la branche mandibulaire horizontale, sans distraction
76.41.00 ↔	Mandibulectomie totale avec reconstruction simultanée, SAP	76.63.12 ↔	Ostéoplastie [ostéotomie] pour déplacement du menton, sans distraction
76.41.99 ↔	Mandibulectomie totale avec reconstruction simultanée, autre	76.63.20 ↔	Déplacement du processus alvéolaire par distraction horizontale après ostéotomie
76.42 ↔	Autre mandibulectomie totale	76.63.21 ↔	Déplacement de la mandibule par distraction après ostéotomie sur la branche mandibulaire horizontale
76.43.00 ↔	Autre reconstruction de la mandibule, SAP	76.63.99 ↔	Ostéoplastie [ostéotomie] du corps de la mandibule, autre
76.43.11 ↔	Insertion d'implant CAD pour réparer un défaut mandibulaire simple	76.64 ↔	Autre chirurgie orthognathique de la mandibule
76.43.12 ↔	Insertion d'implant CAD pour réparer un défaut mandibulaire important ou complexe	76.65.00 ↔	Ostéoplastie [ostéotomie] segmentaire de l'os maxillaire, SAP
76.43.99 ↔	Autre reconstruction de la mandibule, autre	76.65.10 ↔	Ostéoplastie [ostéotomie] segmentaire de l'os maxillaire, sans distraction
76.44.00 ↔	Ostectomie totale d'autre os de la face avec reconstruction simultanée, SAP	76.65.20 ↔	Ostéotomie de l'os maxillaire de la crête alvéolaire frontale, avec distraction
76.44.11 ↔	Ostectomie totale d'autre os de la face, reconstruction avec transplant non vascularisé	76.65.21 ↔	Ostéotomie de l'os maxillaire de la crête alvéolaire latérale, avec distraction
76.44.19 ↔	Ostectomie totale d'autre os de la face, avec autre reconstruction	76.65.22 ↔	Ostéotomie de l'os maxillaire de la crête alvéolaire frontale et latérale en plusieurs segments, avec distraction
76.44.99 ↔	Ostectomie totale d'autre os de la face avec reconstruction simultanée, autre	76.65.99 ↔	Ostéoplastie [ostéotomie] segmentaire de l'os maxillaire, autre
76.45 ↔	Autre ostectomie totale d'os de la face	76.66.00 ↔	Ostéoplastie [ostéotomie] totale de l'os maxillaire, SAP
76.46.00 ↔	Autre reconstruction d'autre os de la face, SAP	76.66.10 ↔	Ostéoplastie [ostéotomie] totale de l'os maxillaire, sans distraction
76.46.99 ↔	Autre reconstruction d'autre os de la face, autre	76.66.20 ↔	Ostéotomie de l'os maxillaire de type Le Fort I d'un seul tenant, avec distraction
76.5X.00 ↔	Arthroplastie temporo-mandibulaire, SAP	76.66.21 ↔	Ostéotomie de l'os maxillaire de type Le Fort I en deux segments, avec distraction
76.5X.10 ↔	Condylectomie avec reconstruction de l'articulation temporo-mandibulaire	76.66.22 ↔	Ostéotomie de l'os maxillaire de type Le Fort I en trois ou quatre segments, avec distraction
76.5X.19 ↔	Condylectomie sur l'articulation temporo-mandibulaire, autre	76.66.30 ↔	Reconstruction et plastie d'augmentation de l'os maxillaire par greffe d'os total
76.5X.20 ↔	Discoplastie avec reconstruction de l'articulation temporo-mandibulaire	76.66.99 ↔	Ostéoplastie [ostéotomie] totale de l'os maxillaire, autre
76.5X.29 ↔	Discoplastie sur l'articulation temporo-mandibulaire, autre	76.67 ↔	Génioplastie de réduction
76.5X.30 ↔	Extirpation du disque articulaire (dissectomie) avec reconstruction de l'articulation temporo-mandibulaire	76.68 ↔	Génioplastie d'augmentation
76.5X.39 ↔	Extirpation du disque articulaire (dissectomie) de l'articulation temporo-mandibulaire, autre	76.69.10 ↔	Ostéotomie de déplacement du massif facial de type Le Fort II ou Le Fort III, sans distraction
76.5X.40 ↔	Réséction du tubercule articulaire de l'articulation temporo-mandibulaire		
76.5X.41 ↔	Plastie de reconstruction de l'articulation temporo-mandibulaire		
76.5X.42 ↔	Stabilisation (limitant la mobilité) de l'articulation temporo-mandibulaire		
76.5X.50 ↔	Extraction arthroscopique de souris de l'articulation temporo-mandibulaire		
76.5X.59 ↔	Extraction de souris de l'articulation temporo-mandibulaire, autre		
76.5X.60 ↔	Implantation d'endoprothèse dans l'articulation temporo-mandibulaire		
76.5X.61 ↔	Remplacement d'endoprothèse dans l'articulation temporo-mandibulaire		
76.5X.70 ↔	Implantation d'une endoprothèse totale d'articulation temporo-mandibulaire avec des composants préfabriqués		

76.69.20 ↔	Ostéotomie de déplacement du massif facial de type Le Fort II, avec distraction	76.77.99 ↔	Réduction ouverte de fracture alvéolo-dentaire, autre
76.69.21 ↔	Ostéotomie de déplacement du massif facial de type Le Fort II, combinée avec autre ostéotomie, avec distraction	76.78.11 ↔	Réduction endoscopique de fracture de paroi antérieure de sinus frontal
76.69.30 ↔	Ostéotomie de déplacement du massif facial de type Le Fort III, avec distraction	76.78.21 ↔	Réduction endoscopique de fracture orbitaire
76.69.40 ↔	Ostéotomie de déplacement du massif facial de type Le Fort III, combinée avec ostéotomie de type Le Fort I, avec distraction	76.79.00 ↔	Autre réduction ouverte de fracture d'os de la face, SAP
76.69.90 ↔	Autre ostéotomie de déplacement du massif facial	76.79.10 ↔	Autre réduction ouverte de fracture de toit de l'orbite
76.70 ↔	Réduction de fracture d'os de la face, SAP	76.79.11 ↔	Autre réduction ouverte de fracture de paroi orbitaire latérale
76.72 ↔	Réduction ouverte de fracture de l'os malaire et de l'arcade zygomatique	76.79.19 ↔	Autre réduction ouverte d'autre fracture orbitaire
76.74 ↔	Réduction ouverte de fracture du maxillaire	76.79.20 ↔	Autre réduction ouverte de fracture de paroi de sinus frontal
76.76.00 ↔	Réduction ouverte de fracture de la mandibule, SAP	76.79.30 ↔	Autre réduction ouverte de fracture naso-ethmoïdale
76.76.10 ↔	Réduction ouverte de fracture simple du corps mandibulaire	76.79.31 ↔	Autre réduction ouverte de fracture centrolatérale du massif facial
76.76.11 ↔	Réduction ouverte de fracture multiple du corps mandibulaire	76.79.39 ↔	Autre réduction ouverte d'autre fracture latérale du massif facial
76.76.20 ↔	Réduction ouverte (abord externe) de fracture unique ou multiple de branche mandibulaire	76.79.40 ↔	Autre réduction ouverte de fractures multiples du massif facial
76.76.21 ↔	Réduction ouverte (abord transoral) de fracture unique ou multiple de branche mandibulaire	76.79.99 ↔	Autre réduction ouverte de fracture d'os de la face, autre
76.76.30 ↔	Réduction ouverte (abord transoral ou externe) de fracture de processus articulaire de la mandibule	76.91.00 ↔	Greffe osseuse d'os de la face, SAP
76.76.99 ↔	Réduction ouverte de fracture de la mandibule, autre	76.91.10 ↔	Greffe osseuse d'os de la face
76.77.00 ↔	Réduction ouverte de fracture alvéolo-dentaire, SAP	76.91.11 ↔	Greffe osseuse d'os de la face, fragment à pédicule vascularisé
76.77.10 ↔	Réduction ouverte de fracture alvéolo-dentaire de l'os maxillaire	76.91.99 ↔	Greffe osseuse d'os de la face, autre
76.77.11 ↔	Réduction ouverte de fracture alvéolo-dentaire de la mandibule	76.94 ↔	Réduction ouverte de luxation temporo-mandibulaire

ADRG I18**Arthroscopie y compris biopsie ou autres interventions sur les os ou articulations**

Procédure dans le tableau I18-1 ou au moins une procédure dans le tableau I18-2

DRG I18A**Arthroscopie y compris biopsie ou autres interventions sur les os ou articulations, avec intervention particulière ou âge < 16 ans, plus d'un jour d'hospitalisation**

(Durée de séjour > 1 jour) et (Âge < 16 ans ou au moins une procédure dans le tableau I18-3)

DRG I18B**Arthroscopie y compris biopsie ou autres interventions sur les os ou articulations, âge > 15 ans, plus d'un jour d'hospitalisation**

Durée de séjour > 1 jour

DRG I18C**Arthroscopie y compris biopsie ou autres interventions sur les os ou articulations, un jour d'hospitalisation****Procédure I18-1**

77.16.10 ↔	Autre incision osseuse sans section, rotule, exploration et forage de l'os	77.67.00 ↔	Excision locale et destruction de lésion ou de tissu osseux, tibia et péroné, SAP
77.16.11 ↔	Autre incision osseuse sans section, rotule, extraction de corps étranger	77.67.10 ↔	Excision locale et destruction de lésion ou de tissu osseux, tibia
77.16.12 ↔	Autre incision osseuse sans section, rotule, insertion et enlèvement de réservoir médicamenteux	77.67.11 ↔	Excision locale et destruction de lésion ou de tissu osseux, péroné
77.16.13 ↔	Autre incision osseuse sans section, rotule, drainage	77.67.20 ↔	Débridement, tibia
77.63.00 ↔	Excision locale et destruction de lésion ou de tissu osseux, radius et cubitus, SAP	77.67.21 ↔	Débridement, péroné
77.63.20 ↔	Débridement, radius et cubitus	77.67.99 ↔	Excision locale et destruction de lésion ou de tissu osseux, tibia et péroné, autre
77.63.99 ↔	Excision locale et destruction de lésion ou de tissu osseux, radius et cubitus, autre	77.86 ↔	Autre ostectomie partielle, rotule
77.66.20 ↔	Débridement, rotule	77.96 ↔	Ostectomie totale, rotule
77.66.99 ↔	Excision locale et destruction de lésion ou de tissu osseux, rotule, autre	78.16.10 ↔	Réduction fermée de fracture de la rotule, stabilisée par fixateur externe
		78.16.11 ↔	Réduction ouverte de fracture de la rotule, stabilisée par fixateur externe

78.16.99 ↔	Application de fixateur externe, rotule (inclus réduction de fracture), autre	81.47.11 ↔	Refixation d'un fragment ostéochondral sous arthroscopie, genou
78.56.00 ↔	Fixation interne de l'os sans réduction de fracture, rotule, SAP	81.47.12 ↔	Plastie d'os spongieux sous-chondral, genou
78.56.10 ↔	Révision sans remplacement de matériel d'ostéosynthèse, rotule	81.47.13 ↔	Plastie d'os spongieux sous-chondral sous arthroscopie, genou
78.56.99 ↔	Fixation interne de l'os sans réduction de fracture, rotule, autre	81.47.14 ↔	Refixation chirurgicale ouverte du ménisque, genou
78.96 ↔	Insertion de stimulateur de croissance osseuse, rotule	81.47.15 ↔	Refixation arthroscopique du ménisque, genou
79.19.30 ↔	Réduction fermée de fracture de la rotule, avec fixation interne	81.47.19 ↔	Refixation osseuse chirurgicale ouverte de ligament croisé, genou
79.29.00 ↔	Réduction ouverte de fracture osseuse, autre site spécifié, sans fixation interne, SAP	81.47.20 ↔	Refixation osseuse arthroscopique de ligament croisé, genou
79.29.30 ↔	Réduction ouverte de fracture, sans fixation interne, rotule	81.47.23 ↔	Incision de l'os sous-chondral, genou, chirurgie ouverte
79.29.99 ↔	Réduction ouverte de fracture osseuse, autre site spécifié, sans fixation interne, autre	81.47.24 ↔	Incision de l'os sous-chondral sous arthroscopie, genou
79.39.40 ↔	Réduction ouverte de fracture de la rotule, avec fixation interne	81.47.25 ↔	Incision de l'os sous-chondral avec insertion d'implant acellulaire sous arthroscopie, genou
79.59.00 ↔	Réduction ouverte de décollement épiphysaire d'autre os spécifié, SAP	81.47.26 ↔	Implantation dans le genou d'un substitut de cartilage métallique spécifiquement adapté au patient
79.59.10 ↔	Réduction ouverte de décollement épiphysaire de la rotule	81.47.27 ↔	Arthroplastie de résection du genou
79.59.99 ↔	Réduction ouverte de décollement épiphysaire d'autre os spécifié, autre	81.47.28 ↔	Incision chirurgicale ouverte de l'os sous-chondral avec insertion d'implant acellulaire, genou
79.86.00 ↔	Réduction ouverte de luxation du genou, SAP	81.47.2A ↔	Implantation dans le genou d'un substitut de cartilage métallique non spécifiquement adapté au patient
79.86.10 ↔	Réduction ouverte de luxation de l'articulation tibio-péronière proximale	81.47.30 ↔	Autre refixation et suture de l'appareil capsulo-ligamentaire du genou
79.86.19 ↔	Réduction ouverte de luxation de l'articulation du genou	81.47.31 ↔	Autre ligamentoplastie chirurgicale ouverte du genou
79.86.99 ↔	Réduction ouverte de luxation du genou, autre	81.47.40 ↔	Autre réparation du genou, de la rotule et de ses structures de maintien
80.16.00 ↔	Autre arthrotomie, genou, SAP	81.55 ↔	Révision sans remplacement d'une endoprothèse de genou
80.16.10 ↔	Arthrotomie arthroscopique du genou, lavage articulaire avec drainage	81.95.00 ↔	Suture de capsule ou de ligament d'autre articulation du membre inférieur, SAP
80.16.11 ↔	Arthrotomie arthroscopique du genou, ablation de souris articulaire	81.95.09 ↔	Suture de capsule ou de ligament d'autre articulation de membre inférieur, autre
80.16.12 ↔	Arthrotomie arthroscopique du genou, insertion ou enlèvement de réservoir médicamenteux	81.95.10 ↔	Suture du ligament croisé antérieur, sous arthroscopie
80.16.20 ↔	Arthrotomie du genou, lavage articulaire avec drainage	81.95.11 ↔	Suture du ligament croisé antérieur, par chirurgie ouverte
80.16.21 ↔	Arthrotomie du genou, ablation de souris articulaire	81.95.12 ↔	Suture du ligament croisé postérieur, sous arthroscopie
80.16.99 ↔	Autre arthrotomie, genou, autre	81.95.13 ↔	Suture du ligament croisé postérieur, par chirurgie ouverte
80.46.00 ↔	Section de capsule articulaire, de ligament ou de cartilage, genou, SAP	81.95.14 ↔	Suture arthroscopique de l'appareil capsulo-ligamentaire interne avec implication méniscale
80.46.10 ↔	Section de capsule articulaire, de ligament ou de cartilage, articulation du genou	81.95.15 ↔	Suture chirurgicale ouverte de l'appareil capsulo-ligamentaire interne avec implication méniscale
80.46.20 ↔	Section de capsule articulaire, de ligament ou de cartilage, articulation tibio-péronière supérieure	81.95.16 ↔	Suture de l'appareil capsulo-ligamentaire externe, sous arthroscopie
80.46.99 ↔	Section de capsule articulaire, de ligament ou de cartilage, genou, autre	81.95.17 ↔	Suture de l'appareil capsulo-ligamentaire externe, par chirurgie ouverte
80.76.00 ↔	Synovectomie, genou, SAP	81.95.18 ↔	Suture de l'appareil capsulo-ligamentaire dorsal, par chirurgie ouverte
80.76.10 ↔	Synovectomie arthroscopique du genou	81.95.1A ↔	Suture de l'appareil capsulo-ligamentaire dorsal, sous arthroscopie
80.76.11 ↔	Synovectomie arthroscopique de l'articulation tibio-péronière supérieure	81.96.93 ↔	Autre intervention de réparation et de plastie articulaire, implantation/ablation de ménisque en collagène
80.76.20 ↔	Synovectomie ouverte du genou	81.96.94 ↔	Autre intervention de réparation et de plastie articulaire, implantation/ablation de ménisque en collagène sous arthroscopie
80.76.21 ↔	Synovectomie ouverte de l'articulation tibio-péronière supérieure	81.99.1A ↔	Révision arthroscopique d'articulation, genou
80.76.99 ↔	Synovectomie, genou, autre	81.99.1B ↔	Révision arthroscopique d'articulation, articulation tibio-péronière supérieure
80.86.00 ↔	Autre excision ou destruction locale de lésion articulaire, genou, SAP	81.99.2A ↔	Révision chirurgicale ouverte d'articulation, genou
80.86.10 ↔	Excision ou destruction locale de lésion articulaire du genou sous arthroscopie	81.99.2B ↔	Révision chirurgicale ouverte d'articulation, articulation tibio-péronière supérieure
80.86.11 ↔	Débridement de l'articulation du genou		
80.86.12 ↔	Excision de kyste de l'articulation du genou		
80.86.13 ↔	Excision de kyste méniscal de l'articulation du genou		
80.86.99 ↔	Autre excision ou destruction locale de lésion articulaire, genou, autre		
81.46 ↔	Autre réparation de ligament collatéral		
81.47.10 ↔	Refixation d'un fragment ostéochondral, genou		

81.99.3A ↔	Opération arthroscopique de cartilage articulaire et de ménisque, genou	81.99.9A ↔	Autre opération chirurgicale ouverte d'articulation et de cartilage articulaire, articulation tibio-péronière supérieure
81.99.3B ↔	Opération arthroscopique de cartilage articulaire, articulation tibio-péronière supérieure	81.9A.1C ↔	Greffe de cartilage et implantation de tissu cultivé in vitro, articulation du genou, par arthroscopie
81.99.4A ↔	Opération chirurgicale ouverte de cartilage articulaire et de ménisque, genou	81.9A.2C ↔	Greffe de cartilage et implantation de tissu cultivé in vitro, articulation du genou, par chirurgie ouverte
81.99.4B ↔	Opération chirurgicale ouverte de cartilage articulaire, articulation tibio-péronière supérieure	81.9A.5C ↔	Greffe de cartilage par transfert ostéo-articulaire (système OATS), plastie en mosaïque, articulation du genou, par arthroscopie
81.99.5A ↔	Arthrorise et fixation temporaire d'une articulation, genou	81.9A.6C ↔	Greffe de cartilage par transfert ostéo-articulaire (système OATS), plastie en mosaïque, articulation du genou, par chirurgie ouverte
81.99.5B ↔	Arthrorise et fixation temporaire d'une articulation, articulation tibio-péronière supérieure		
81.99.82 ↔	Autre opération arthroscopique d'articulation, genou		

Procédure I18-2

01.15 ↔	Biopsie du crâne	80.29.10 ↔	Arthroscopie diagnostique de l'articulation temporo-mandibulaire
34.22 ↔	Médiastinoscopie	80.29.11 ↔	Arthroscopie diagnostique d'articulation thoracique
76.11.00 ↔	Biopsie d'os de la face, SAP	80.29.99 ↔	Arthroscopie, autre site spécifié, autre
76.11.11 ↔	Biopsie ouverte (par incision) d'os de la face	80.36.00 ↔	Biopsie d'articulation, genou, SAP
76.11.99 ↔	Biopsie d'os de la face, autre	80.36.20 ↔	Biopsie articulaire du genou sous arthroscopie
76.19.11 ↔	Biopsie ouverte (par incision) de l'articulation temporo-mandibulaire	80.36.30 ↔	Biopsie articulaire ouverte du genou
76.19.12 ↔	Biopsie de l'articulation temporo-mandibulaire par arthroscopie	80.36.99 ↔	Biopsie d'articulation, genou, autre
77.40.20 ↔	Biopsie osseuse, site non spécifié, biopsie ouverte	80.37.00 ↔	Biopsie d'articulation, cheville, SAP
77.40.99 ↔	Biopsie osseuse, site non spécifié, autre	80.37.30 ↔	Biopsie articulaire ouverte de la cheville
77.41.00 ↔	Biopsie osseuse, clavicule, omoplate, côtes et sternum, SAP	80.37.99 ↔	Biopsie d'articulation, cheville, autre
77.41.20 ↔	Biopsie osseuse, clavicule, omoplate, côtes et sternum, biopsie ouverte	80.39.00 ↔	Biopsie d'articulation, autre site spécifié, SAP
77.41.99 ↔	Biopsie osseuse, clavicule, omoplate, côtes et sternum, autre	80.39.21 ↔	Biopsie de l'articulation sternoclaviculaire sous arthroscopie
77.42.00 ↔	Biopsie osseuse, humérus, SAP	80.39.29 ↔	Biopsie articulaire sous arthroscopie, autre site spécifié
77.42.20 ↔	Biopsie osseuse, humérus, biopsie ouverte	80.39.30 ↔	Biopsie articulaire ouverte, autre site spécifié
77.42.99 ↔	Biopsie osseuse, humérus, autre	80.39.99 ↔	Biopsie d'articulation, autre site spécifié, autre
77.43.00 ↔	Biopsie osseuse, radius et cubitus, SAP	80.6X.00 ↔	Ménissectomie du genou, SAP
77.43.20 ↔	Biopsie osseuse, radius et cubitus, biopsie ouverte	80.6X.10 ↔	Ménissectomie du genou, sous arthroscopie, partielle
77.43.99 ↔	Biopsie osseuse, radius et cubitus, autre	80.6X.11 ↔	Ménissectomie du genou, sous arthroscopie, totale
77.45.00 ↔	Biopsie osseuse, fémur, SAP	80.6X.20 ↔	Ménissectomie du genou, chirurgicale ouverte, partielle
77.45.20 ↔	Biopsie osseuse, fémur, biopsie ouverte	80.6X.21 ↔	Ménissectomie du genou, chirurgicale ouverte, totale
77.45.99 ↔	Biopsie osseuse, fémur, autre	80.6X.99 ↔	Ménissectomie du genou, autre
77.46.00 ↔	Biopsie osseuse, rotule, SAP	80.89.20 ↔	Excision ou destruction locale de lésion de l'articulation sacro-iliaque sous arthroscopie
77.46.20 ↔	Biopsie osseuse, rotule, biopsie ouverte	80.89.40 ↔	Excision ou destruction locale de lésion articulaire d'autre site spécifié sous arthroscopie
77.46.99 ↔	Biopsie osseuse, rotule, autre	80.96.10 ↔	Excision arthroscopique, genou
77.47.00 ↔	Biopsie osseuse, tibia et péroné, SAP	80.96.20 ↔	Prélèvement arthroscopique de greffon cartilagineux du genou
77.47.20 ↔	Biopsie osseuse, tibia et péroné, biopsie ouverte	80.96.21 ↔	Prélèvement chirurgical ouvert de greffon cartilagineux du genou
77.47.99 ↔	Biopsie osseuse, tibia et péroné, autre	81.47.21 ↔	Lissage du cartilage, genou, chirurgie ouverte
77.49.00 ↔	Biopsie osseuse, autre site spécifié, sauf os de la face, SAP	81.47.22 ↔	Lissage arthroscopique du cartilage, genou
77.49.41 ↔	Biopsie osseuse, autre site spécifié, sauf os de la face, biopsie osseuse de phalanges du pied, biopsie ouverte	81.47.90 ↔	Autre réparation arthroscopique du genou
77.49.91 ↔	Biopsie osseuse, autre site spécifié, sauf os de la face, biopsie ouverte	81.47.99 ↔	Autre réparation du genou, autre
77.49.99 ↔	Biopsie osseuse, autre site spécifié, sauf os de la face, autre	81.9A.31 ↔	Transplantation de chondrocytes autologues sur matrice, articulation glénohumérale, par arthroscopie
79.36.50 ↔	Réduction ouverte de fracture simple du péroné proximal, avec fixation interne	81.9A.32 ↔	Transplantation de chondrocytes autologues sur matrice, articulation acromio-claviculaire, par arthroscopie
79.36.51 ↔	Réduction ouverte de fracture multifragmentaire du péroné proximal, avec fixation interne	81.9A.33 ↔	Transplantation de chondrocytes autologues sur matrice, articulation sternoclaviculaire, par arthroscopie
79.B6 ↔	Traitement de fracture de l'articulation du genou, sous contrôle arthroscopique	81.9A.34 ↔	Transplantation de chondrocytes autologues sur matrice, coude, par arthroscopie
7A.11.12 ↔	Biopsie osseuse, colonne vertébrale, par chirurgie ouverte	81.9A.36 ↔	Transplantation de chondrocytes autologues sur matrice, poignet, par arthroscopie
7A.12.11 ↔	Arthroscopie diagnostique de la colonne vertébrale	81.9A.3A ↔	Transplantation de chondrocytes autologues sur matrice, articulation sacro-iliaque, par arthroscopie
7A.23 ↔	Incision osseuse de la colonne vertébrale		
7A.25 ↔	Excision locale de lésion ou de tissu osseux, vertèbre		
80.26 ↔	Arthroscopie, genou		

- 81.9A.3B †↔ Transplantation de chondrocytes autologues sur matrice, hanche, par arthroscopie
- 81.9A.3C †↔ Transplantation de chondrocytes autologues sur matrice, articulation du genou, par arthroscopie
- 81.9A.3D †↔ Transplantation de chondrocytes autologues sur matrice, articulation tibio-péronière supérieure, par arthroscopie
- 81.9A.3E †↔ Transplantation de chondrocytes autologues sur matrice, articulation talo-crurale, par arthroscopie
- 81.9A.3F †↔ Transplantation de chondrocytes autologues sur matrice, articulation sous-talaire, par arthroscopie
- 81.9A.3G †↔ Transplantation de chondrocytes autologues sur matrice, autres articulations tarsiennes et tarsométatarsiennes, par arthroscopie
- 81.9A.3H †↔ Transplantation de chondrocytes autologues sur matrice, articulation métatarso-phalangienne, par arthroscopie
- 81.9A.3I †↔ Transplantation de chondrocytes autologues sur matrice, articulation d'orteil, par arthroscopie
- 81.9A.3J †↔ Transplantation de chondrocytes autologues sur matrice, autres articulations, par arthroscopie
- 81.9A.41 †↔ Transplantation de chondrocytes autologues sur matrice, articulation glénohumérale, par chirurgie ouverte
- 81.9A.42 †↔ Transplantation de chondrocytes autologues sur matrice, articulation acromio-claviculaire, par chirurgie ouverte
- 81.9A.43 †↔ Transplantation de chondrocytes autologues sur matrice, articulation sternoclaviculaire, par chirurgie ouverte
- 81.9A.44 †↔ Transplantation de chondrocytes autologues sur matrice, coude, par chirurgie ouverte
- 81.9A.46 †↔ Transplantation de chondrocytes autologues sur matrice, poignet, par chirurgie ouverte
- 81.9A.4A †↔ Transplantation de chondrocytes autologues sur matrice, articulation sacro-iliaque, par chirurgie ouverte
- 81.9A.4B †↔ Transplantation de chondrocytes autologues sur matrice, hanche, par chirurgie ouverte
- 81.9A.4C †↔ Transplantation de chondrocytes autologues sur matrice, articulation du genou, par chirurgie ouverte
- 81.9A.4D †↔ Transplantation de chondrocytes autologues sur matrice, articulation tibio-péronière supérieure, par chirurgie ouverte
- 81.9A.4E †↔ Transplantation de chondrocytes autologues sur matrice, articulation talo-crurale, par chirurgie ouverte
- 81.9A.4F †↔ Transplantation de chondrocytes autologues sur matrice, articulation sous-talaire, par chirurgie ouverte
- 81.9A.4G †↔ Transplantation de chondrocytes autologues sur matrice, autres articulations tarsiennes et tarsométatarsiennes, par chirurgie ouverte
- 81.9A.4H †↔ Transplantation de chondrocytes autologues sur matrice, articulation métatarso-phalangienne, par chirurgie ouverte
- 81.9A.4I †↔ Transplantation de chondrocytes autologues sur matrice, articulation d'orteil, par chirurgie ouverte
- 81.9A.4J †↔ Transplantation de chondrocytes autologues sur matrice, autres articulations, par chirurgie ouverte

Procédure I18-3

- 79.39.40 ↔ Réduction ouverte de fracture de la rotule, avec fixation interne
- 81.47.14 ↔ Refixation chirurgicale ouverte du ménisque, genou
- 81.47.15 ↔ Refixation arthroscopique du ménisque, genou
- 81.47.25 ↔ Incision de l'os sous-chondral avec insertion d'implant acellulaire sous arthroscopie, genou
- 81.47.28 ↔ Incision chirurgicale ouverte de l'os sous-chondral avec insertion d'implant acellulaire, genou
- 81.9A.31 †↔ Transplantation de chondrocytes autologues sur matrice, articulation glénohumérale, par arthroscopie
- 81.9A.32 †↔ Transplantation de chondrocytes autologues sur matrice, articulation acromio-claviculaire, par arthroscopie
- 81.9A.33 †↔ Transplantation de chondrocytes autologues sur matrice, articulation sternoclaviculaire, par arthroscopie
- 81.9A.34 †↔ Transplantation de chondrocytes autologues sur matrice, coude, par arthroscopie
- 81.9A.36 †↔ Transplantation de chondrocytes autologues sur matrice, poignet, par arthroscopie
- 81.9A.3A †↔ Transplantation de chondrocytes autologues sur matrice, articulation sacro-iliaque, par arthroscopie
- 81.9A.3B †↔ Transplantation de chondrocytes autologues sur matrice, hanche, par arthroscopie
- 81.9A.3C †↔ Transplantation de chondrocytes autologues sur matrice, articulation du genou, par arthroscopie
- 81.9A.3D †↔ Transplantation de chondrocytes autologues sur matrice, articulation tibio-péronière supérieure, par arthroscopie
- 81.9A.3E †↔ Transplantation de chondrocytes autologues sur matrice, articulation talo-crurale, par arthroscopie
- 81.9A.3F †↔ Transplantation de chondrocytes autologues sur matrice, articulation sous-talaire, par arthroscopie
- 81.9A.3G †↔ Transplantation de chondrocytes autologues sur matrice, autres articulations tarsiennes et tarsométatarsiennes, par arthroscopie
- 81.9A.3H †↔ Transplantation de chondrocytes autologues sur matrice, articulation métatarso-phalangienne, par arthroscopie
- 81.9A.3I †↔ Transplantation de chondrocytes autologues sur matrice, articulation d'orteil, par arthroscopie
- 81.9A.3J †↔ Transplantation de chondrocytes autologues sur matrice, autres articulations, par arthroscopie
- 81.9A.41 †↔ Transplantation de chondrocytes autologues sur matrice, articulation glénohumérale, par chirurgie ouverte
- 81.9A.42 †↔ Transplantation de chondrocytes autologues sur matrice, articulation acromio-claviculaire, par chirurgie ouverte
- 81.9A.43 †↔ Transplantation de chondrocytes autologues sur matrice, articulation sternoclaviculaire, par chirurgie ouverte
- 81.9A.44 †↔ Transplantation de chondrocytes autologues sur matrice, coude, par chirurgie ouverte
- 81.9A.46 †↔ Transplantation de chondrocytes autologues sur matrice, poignet, par chirurgie ouverte
- 81.9A.4A †↔ Transplantation de chondrocytes autologues sur matrice, articulation sacro-iliaque, par chirurgie ouverte
- 81.9A.4B †↔ Transplantation de chondrocytes autologues sur matrice, hanche, par chirurgie ouverte
- 81.9A.4C †↔ Transplantation de chondrocytes autologues sur matrice, articulation du genou, par chirurgie ouverte
- 81.9A.4D †↔ Transplantation de chondrocytes autologues sur matrice, articulation tibio-péronière supérieure, par chirurgie ouverte
- 81.9A.4E †↔ Transplantation de chondrocytes autologues sur matrice, articulation talo-crurale, par chirurgie ouverte
- 81.9A.4F †↔ Transplantation de chondrocytes autologues sur matrice, articulation sous-talaire, par chirurgie ouverte

81.9A.4G ‡↔ Transplantation de chondrocytes autologues sur matrice, autres articulations tarsiennes et tarsométatarsiennes, par chirurgie ouverte
 81.9A.4H ‡↔ Transplantation de chondrocytes autologues sur matrice, articulation métatarso-phalangienne, par chirurgie ouverte

81.9A.4I ‡↔ Transplantation de chondrocytes autologues sur matrice, articulation d'orteil, par chirurgie ouverte
 81.9A.4J ‡↔ Transplantation de chondrocytes autologues sur matrice, autres articulations, par chirurgie ouverte

ADRG I20**Interventions sur le pied**

(Aucun diagnostic principal dans le tableau I20-1 et procédure dans le tableau I20-9) ou au moins une procédure dans le tableau I20-10

DRG I20A**Interventions sur le pied avec plusieurs interventions hautement complexes ou avec intervention hautement complexe avec diagnostic complexe ou CC extrêmement sévère, plus d'un jour d'hospitalisation**

(Durée de séjour > 1 jour) et (au moins deux procédures dans le tableau I20-11 ou procédure bilatérale dans le tableau I20-11 ou au moins une procédure dans le tableau I20-12 ou diagnostic dans le tableau I20-2 ou procédure dans le tableau I20-11 et procédure dans le tableau I20-13) et (procédure dans le tableau I20-14 et diagnostic dans le tableau I20-3 ou au moins deux procédures dans le tableau I20-14 ou diagnostic dans le tableau I20-4 ou procédure dans le tableau I20-15 ou PCCL > 3 ou diagnostic principal dans le tableau I20-5 et procédure dans le tableau I20-16 et procédure dans le tableau I20-17)

DRG I20B**Interventions sur le pied avec plusieurs interventions complexes ou avec intervention hautement complexe avec diagnostic complexe ou procédé particulier, plus d'un jour d'hospitalisation, âge < 16 ans**

(Durée de séjour > 1 jour) et (au moins deux procédures dans le tableau I20-11 ou procédure bilatérale dans le tableau I20-11 ou au moins une procédure dans le tableau I20-12 ou diagnostic dans le tableau I20-2 ou procédure dans le tableau I20-11 et procédure dans le tableau I20-13) et (Âge < 16 ans ou procédure dans le tableau I20-18)

DRG I20C**Interventions sur le pied avec plusieurs interventions complexes ou avec intervention hautement complexe avec diagnostic complexe, âge > 15 ans, ou avec intervention complexe avec diagnostic complexe, ou ostéomyélite/arthritis, âge < 16 ans, plus d'un jour d'hospitalisation**

(Durée de séjour > 1 jour) et (au moins deux procédures dans le tableau I20-11 ou procédure bilatérale dans le tableau I20-11 ou au moins une procédure dans le tableau I20-12 ou diagnostic dans le tableau I20-2 ou procédure dans le tableau I20-11 et procédure dans le tableau I20-13) ou (Durée de séjour > 1 jour) et (procédure dans le tableau I20-11 ou diagnostic dans le tableau I20-6 ou diagnostic dans le tableau I20-4 ou Interventions sur plusieurs localisations) et (procédure dans le tableau I20-11 et diagnostic dans le tableau I20-3 ou Âge < 16 ans ou diagnostic dans le tableau I20-4)

DRG I20D**Interventions sur le pied, avec intervention complexe ou dommage des parties molles ou intervention sur plusieurs localisations, âge > 15 ans, ou intervention particulière ou diagnostic complexe, plus d'un jour d'hospitalisation**

(Durée de séjour > 1 jour) et (procédure dans le tableau I20-11 ou diagnostic dans le tableau I20-6 ou diagnostic dans le tableau I20-4 ou Interventions sur plusieurs localisations) ou (Durée de séjour > 1 jour) et (procédure dans le tableau I20-19 ou procédure dans le tableau I20-20 ou diagnostic principal dans le tableau I20-7 ou procédure bilatérale dans le tableau I20-21 ou diagnostic dans le tableau I20-8)

DRG I20E**Interventions sur le pied, plus d'un jour d'hospitalisation, âge < 16 ans**

(Durée de séjour > 1 jour) et (Âge < 16 ans)

DRG I20F**Interventions sur le pied, plus d'un jour d'hospitalisation, âge > 15 ans**

Durée de séjour > 1 jour

DRG I20G

Interventions sur le pied, un jour d'hospitalisation

Diagnostic I20-1

C40.1	Tumeur maligne: Os courts du membre supérieur	M24.14	Autres atteintes du cartilage articulaire: Main
C47.1	Tumeur maligne: Nerfs périphériques du membre supérieur, y compris l'épaule	M24.34	Luxation et subluxation pathologiques d'une articulation, non classées ailleurs: Main
C49.1	Tumeur maligne: Tissu conjonctif et autres tissus mous du membre supérieur, y compris l'épaule	M24.44	Luxation et subluxation articulaires récidivantes: Main
D16.1	Tumeur bénigne: Os courts du membre supérieur	M24.54	Raideur articulaire par contracture: Main
D21.1	Tumeur bénigne: Tissu conjonctif et autres tissus mous du membre supérieur, y compris l'épaule	M24.64	Ankylose articulaire: Main
M00.04	Arthrite et polyarthrite à staphylocoques: Main	M24.84	Autres affections articulaires spécifiques, non classées ailleurs: Main
M00.14	Arthrite et polyarthrite à pneumocoques: Main	M24.94	Affection articulaire, sans précision: Main
M00.24	Autres arthrites et polyarthrites à streptocoques: Main	M25.04	Hémarthrose: Main
M00.84	Arthrite et polyarthrite dues à d'autres bactéries précisées: Main	M25.14	Fistule articulaire: Main
M00.94	Arthrite à bactéries pyogènes, sans précision: Main	M25.24	Hyperlaxité articulaire: Main
M02.04	Arthrite après dérivation intestinale: Main	M25.34	Autres instabilités articulaires: Main
M02.14	Arthrite post-dysentérique: Main	M25.44	Epanchement articulaire: Main
M02.24	Arthrite post-vaccinale: Main	M25.54	Douleur articulaire: Main
M02.34	Syndrome oculo-urétéro-synovial [Fiessinger-Leroy-Reiter]: Main	M25.64	Raideur articulaire, non classée ailleurs: Main
M02.84	Autres arthrites réactionnelles: Main	M25.74	Ostéophyte: Main
M02.94	Arthrite réactionnelle, sans précision: Main	M25.84	Autres affections articulaires précisées: Main
M11.04	Maladie par dépôt d'hydroxyapatite: Main	M25.94	Affection articulaire, sans précision: Main
M11.14	Chondrocalcinose familiale: Main	M65.84	Autres synovites et ténosynovites: Main
M11.24	Autre chondrocalcinose: Main	M66.24	Déchirure spontanée des tendons extenseurs: Main
M11.84	Autres arthropathies dues à des microcristaux précisés: Main	M66.30	Déchirure spontanée des tendons fléchisseurs: Sièges multiples
M11.94	Arthropathie due à des microcristaux, sans précision: Main	M66.34	Déchirure spontanée des tendons fléchisseurs: Main
M12.14	Maladie de Kaschin-Beck: Main	M72.0	Fibromatose de l'aponévrose palmaire [Dupuytren]
M12.24	Synovite villonodulaire (pigmentaire): Main	M84.14	Fracture non consolidée [pseudarthrose]: Main
M12.34	Rhumatisme palindromique: Main	M84.24	Retard de consolidation d'une fracture: Main
M12.44	Hydarthrose intermittente: Main	M84.34	Fracture par sollicitation excessive, non classée ailleurs: Main
M12.54	Arthropathie traumatique: Main	M84.44	Fracture pathologique, non classée ailleurs: Main
M12.84	Autres arthropathies spécifiques, non classées ailleurs: Main	M86.04	Ostéomyélite hématogène aiguë: Main
M13.14	Monoarthrite, non classée ailleurs: Main	M86.14	Autres ostéomyélites aiguës: Main
M13.84	Autres arthrites précisées: Main	M86.24	Ostéomyélite subaiguë: Main
M13.94	Arthrite, sans précision: Main	M86.34	Ostéomyélite chronique multiple: Main
M15.1	Nodosités d'Heberden (avec arthropathie)	M86.44	Ostéomyélite chronique avec fistule de drainage: Main
M15.2	Nodosités de Bouchard (avec arthropathie)	M86.54	Autres ostéomyélites hématogènes chroniques: Main
M18.0	Arthrose primaire de la première articulation carpo-métacarpienne, bilatérale	M86.64	Autres ostéomyélites chroniques: Main
M18.1	Autres arthroses primaires de la première articulation carpo-métacarpienne	M86.84	Autres ostéomyélites: Main
M18.2	Arthrose post-traumatique de la première articulation carpo-métacarpienne, bilatérale	M86.94	Ostéomyélite, sans précision: Main
M18.3	Autres arthroses post-traumatiques de la première articulation carpo-métacarpienne	M87.14	Ostéonécrose médicamenteuse: Main
M18.4	Autres arthroses secondaires de la première articulation carpo-métacarpienne, bilatérale	M87.24	Ostéonécrose due à un traumatisme antérieur: Main
M18.5	Autres arthroses secondaires de la première articulation carpo-métacarpienne	M87.34	Autres ostéonécroses secondaires: Main
M18.9	Arthrose de la première articulation carpo-métacarpienne, sans précision	M87.84	Autres ostéonécroses: Main
M19.04	Arthrose primaire d'autres articulations: Main	M87.94	Ostéonécrose, sans précision: Main
M19.14	Arthrose post-traumatique d'autres articulations: Main	M89.64	Ostéopathie consécutive à une poliomyélite: Main
M19.24	Autres arthroses secondaires: Main	Q68.1	Anomalie morphologique congénitale de la main
M19.94	Arthrose, sans précision: Main	Q71.0	Absence congénitale complète d'un (des) membre(s) supérieur(s)
M20.0	Déformation de(s) doigt(s)	Q71.1	Absence congénitale du bras et de l'avant-bras, main présente
M21.84	Autres déformations précisées des membres: Main	Q71.3	Absence congénitale de la main et de(s) doigt(s)
M21.94	Déformation acquise d'un membre, sans précision: Main	Q71.6	Main en pince de homard
M24.04	Souris intra-articulaire: Main	S56.0	Lésion traumatique du muscle et du tendon fléchisseurs du pouce au niveau de l'avant-bras
		S56.1	Lésion traumatique de muscles et de tendons fléchisseurs d'autre(s) doigt(s) au niveau de l'avant-bras
		S56.3	Lésion traumatique de muscles et de tendons extenseurs et abducteurs du pouce au niveau de l'avant-bras

S56.4	Lésion traumatique de muscles et de tendons extenseurs d'autre(s) doigt(s) au niveau de l'avant-bras	S63.08	Luxation du poignet: Autre
S62.20	Fracture du premier métacarpien: Partie non précisée	S63.10	Luxation du doigt: Partie non précisée
S62.21	Fracture du premier métacarpien: Base	S63.11	Luxation du doigt: (Articulation) métacarpo-phalangienne
S62.22	Fracture du premier métacarpien: Diaphyse	S63.12	Luxation du doigt: (Articulation) interphalangienne
S62.23	Fracture du premier métacarpien: Col	S63.2	Luxations multiples des doigts
S62.24	Fracture du premier métacarpien: Tête	S63.3	Rupture traumatique de ligament du poignet et du carpe
S62.30	Fracture d'un autre os du métacarpe: Partie non précisée	S63.4	Rupture traumatique de ligaments du doigt au niveau des articulations métacarpo-phalangienne et interphalangienne
S62.31	Fracture d'un autre os du métacarpe: Base	S63.51	Entorse et foulure du poignet: (Articulation) carpienne
S62.32	Fracture d'un autre os du métacarpe: Diaphyse	S63.52	Entorse et foulure du poignet: (Articulation) (Ligament) radiocarpien
S62.33	Fracture d'un autre os du métacarpe: Col	S63.53	Entorse et foulure du poignet: (Articulation) carpo-métacarpienne
S62.34	Fracture d'un autre os du métacarpe: Tête	S63.58	Entorse et foulure du poignet: Autre partie
S62.4	Fractures multiples des métacarpiens	S63.60	Entorse et foulure de doigt(s): Partie non précisée
S62.50	Fracture du pouce: Partie non précisée	S63.61	Entorse et foulure de doigt(s): (Articulation) métacarpo-phalangienne
S62.51	Fracture du pouce: Phalange proximale	S63.62	Entorse et foulure de doigt(s): (Articulation) interphalangienne
S62.52	Fracture du pouce: Phalange distale	S63.68	Entorse et foulure de doigt(s): Autre partie
S62.60	Fracture d'un autre doigt: Partie non précisée	S63.7	Entorse et foulure d'articulations autres et non précisées de la main
S62.61	Fracture d'un autre doigt: Phalange proximale	T87.0	Complications d'une réimplantation de (ou d'une partie de) membre supérieur
S62.62	Fracture d'un autre doigt: Phalange médiane		
S62.63	Fracture d'un autre doigt: Phalange distale		
S62.7	Fractures multiples de doigts		
S62.8	Fracture de parties autres et non précisées du poignet et de la main		
S63.03	Luxation du poignet: (Articulation) médiocarpienne		
S63.04	Luxation du poignet: (Articulation) carpo-métacarpienne		

Procédure I20-10

04.44 ↔	Libération du canal tarsien	77.18.39 ↔	Autre incision osseuse sans section, autre os du tarse, autre
77.08.00 ↔	Séquestrectomie, os du tarse et du métatarse, SAP	77.18.40 ↔	Autre incision osseuse sans section, os du métatarse, SAP
77.08.10 ↔	Séquestrectomie, os du tarse et du métatarse, sans insertion de réservoir médicamenteux	77.18.41 ↔	Autre incision osseuse sans section, os du métatarse, exploration et forage de l'os
77.08.11 ↔	Séquestrectomie, os du tarse et du métatarse, avec insertion de réservoir médicamenteux	77.18.42 ↔	Autre incision osseuse sans section, os du métatarse, extraction de corps étranger
77.08.99 ↔	Séquestrectomie, os du tarse et du métatarse, autre	77.18.43 ↔	Autre incision osseuse sans section, os du métatarse, pose et enlèvement d'implant médicamenteux
77.18.10 ↔	Autre incision osseuse sans section, astragale, SAP	77.18.44 ↔	Autre incision osseuse sans section, os du métatarse, drainage
77.18.11 ↔	Autre incision osseuse sans section, astragale, exploration et forage de l'os	77.18.49 ↔	Autre incision osseuse sans section, os du métatarse, autre
77.18.12 ↔	Autre incision osseuse sans section, astragale, extraction de corps étranger	77.18.99 ↔	Autre incision osseuse sans section, os du tarse et du métatarse, autre
77.18.13 ↔	Autre incision osseuse sans section, astragale, pose et enlèvement d'un implant médicamenteux	77.28.00 ↔	Ostéotomie cunéiforme, os du tarse et du métatarse, SAP
77.18.14 ↔	Autre incision osseuse sans section, astragale, drainage	77.28.00 ↔	Ostéotomie cunéiforme, os du tarse et du métatarse, SAP
77.18.19 ↔	Autre incision osseuse sans section, astragale, autre	77.28.10 ↔	Ostéotomie cunéiforme, astragale
77.18.20 ↔	Autre incision osseuse sans section, calcanéum, SAP	77.28.10 ↔	Ostéotomie cunéiforme, astragale
77.18.21 ↔	Autre incision osseuse sans section, calcanéum, exploration et forage de l'os	77.28.20 ↔	Ostéotomie cunéiforme, calcanéum
77.18.22 ↔	Autre incision osseuse sans section, calcanéum, extraction de corps étranger	77.28.20 ↔	Ostéotomie cunéiforme, calcanéum
77.18.23 ↔	Autre incision osseuse sans section, calcanéum, pose et enlèvement d'implant médicamenteux	77.28.30 ↔	Ostéotomie cunéiforme, autres os du tarse
77.18.24 ↔	Autre incision osseuse sans section, calcanéum, drainage	77.28.30 ↔	Ostéotomie cunéiforme, autres os du tarse
77.18.29 ↔	Autre incision osseuse sans section, calcanéum, autre	77.28.40 ↔	Ostéotomie cunéiforme, os du métatarse
77.18.30 ↔	Autre incision osseuse sans section, autre os du tarse, SAP	77.28.40 ↔	Ostéotomie cunéiforme, os du métatarse
77.18.31 ↔	Autre incision osseuse sans section, autre os du tarse, exploration et forage de l'os	77.28.99 ↔	Ostéotomie cunéiforme, os du tarse et du métatarse, autre
77.18.32 ↔	Autre incision osseuse sans section, autre os du tarse, extraction de corps étranger	77.28.99 ↔	Ostéotomie cunéiforme, os du tarse et du métatarse, autre
77.18.33 ↔	Autre incision osseuse sans section, autre os du tarse, pose et enlèvement d'implant médicamenteux	77.29.40 ↔	Ostéotomie cunéiforme, phalanges du pied
77.18.34 ↔	Autre incision osseuse sans section, autre os du tarse, drainage	77.38.00 ↔	Autre section osseuse, os du tarse et du métatarse, SAP
		77.38.00 ↔	Autre section osseuse, os du tarse et du métatarse, SAP
		77.38.10 ↔	Ostéotomie de rotation d'os du tarse

77.38.10 ↔	Ostéotomie de rotation d'os du tarse	78.18.11 ↔	Réduction fermée de fracture d'autres os du tarse et du métatarse, stabilisée par fixateur externe
77.38.11 ↔	Corticotomie et transport de segment d'os du tarse	78.18.12 ↔	Réduction ouverte de fracture simple d'autres os du tarse et du métatarse, stabilisée par fixateur externe
77.38.11 ↔	Corticotomie et transport de segment d'os du tarse	78.18.13 ↔	Réduction ouverte de fracture de calcanéum et d'astragale, stabilisée par fixateur externe
77.38.12 ↔	Ostéotomie complexe (pluridimensionnelle) d'os du tarse (avec correction axiale)	78.18.14 ↔	Réduction ouverte de fracture multifragmentaire d'autres os du tarse, stabilisée par fixateur externe
77.38.12 ↔	Ostéotomie complexe (pluridimensionnelle) d'os du tarse (avec correction axiale)	78.18.15 ↔	Réduction ouverte de fracture multifragmentaire d'os du métatarse, stabilisée par fixateur externe
77.38.19 ↔	Autre section osseuse du tarse	78.18.99 ↔	Application de fixateur externe, os du tarse et du métatarse (inclus réduction de fracture), autre
77.38.19 ↔	Autre section osseuse du tarse	78.19.30 ↔	Réduction fermée de fracture de phalanges du pied, stabilisée par fixateur externe
77.38.29 ↔	Autre section osseuse du métatarse	78.19.31 ↔	Réduction ouverte de fracture de phalanges du pied, stabilisée par fixateur externe
77.38.29 ↔	Autre section osseuse du métatarse	78.28.00 ↔	Raccourcissement d'os, os du tarse et du métatarse, SAP
77.38.99 ↔	Autre section osseuse, os du tarse et du métatarse, autre	78.28.00 ↔	Raccourcissement d'os, os du tarse et du métatarse, SAP
77.38.99 ↔	Autre section osseuse, os du tarse et du métatarse, autre	78.28.10 ↔	Épiphysiodèse temporaire, os du tarse et du métatarse
77.39.40 ↔	Ostéotomie correctrice de phalanges du pied	78.28.10 ↔	Épiphysiodèse temporaire, os du tarse et du métatarse
77.48.00 ↔	Biopsie osseuse, os du tarse et du métatarse, SAP	78.28.11 ↔	Épiphysiodèse permanente, os du tarse et du métatarse
77.48.20 ↔	Biopsie osseuse, os du tarse et du métatarse, biopsie ouverte	78.28.11 ↔	Épiphysiodèse permanente, os du tarse et du métatarse
77.48.99 ↔	Biopsie osseuse, os du tarse et du métatarse, autre	78.28.12 ↔	Épiphysiolyse thérapeutique, os du tarse et du métatarse
77.51 ↔	Exostosectomie d'hallux valgus et rigidus avec correction des tissus mous et ostéotomie du premier métatarsien	78.28.12 ↔	Épiphysiolyse thérapeutique, os du tarse et du métatarse
77.52 ↔	Exostosectomie d'hallux valgus et rigidus avec correction des tissus mous et arthrodèse	78.28.20 ↔	Autre raccourcissement d'os, calcanéum
77.53 ↔	Autres exostosectomie d'hallux valgus et rigidus et correction des tissus mous	78.28.20 ↔	Autre raccourcissement d'os, calcanéum
77.54 ↔	Cure de quintus varus, avec exostosectomie ou ostéotomie	78.28.21 ↔	Autre raccourcissement d'os, autres os du tarse
77.56 ↔	Cure d'orteil en marteau	78.28.21 ↔	Autre raccourcissement d'os, autres os du tarse
77.57 ↔	Cure d'orteil en griffe	78.28.22 ↔	Autre raccourcissement d'os du métatarse
77.58 ↔	Autre excision, arthrodèse ou cure de déformation d'orteil	78.28.22 ↔	Autre raccourcissement d'os du métatarse
77.5A ↔	Autre exostosectomie d'hallux valgus et rigidus	78.28.99 ↔	Raccourcissement d'os, os du tarse et du métatarse, autre
77.68.00 ↔	Excision locale et destruction de lésion ou de tissu osseux, os du tarse et du métatarse, SAP	78.29.40 ↔	Épiphysiodèse temporaire, phalanges du pied
77.68.10 ↔	Excision locale et destruction de lésion ou de tissu osseux, os du tarse	78.29.41 ↔	Épiphysiodèse permanente, phalanges du pied
77.68.11 ↔	Excision locale et destruction de lésion ou de tissu osseux, os du métatarse	78.29.42 ↔	Épiphysiolyse thérapeutique, phalanges du pied
77.68.20 ↔	Débridement, os du tarse	78.29.49 ↔	Autre raccourcissement d'os, phalanges du pied
77.68.21 ↔	Débridement, os du métatarse	78.38.00 ↔	Allongement d'os, os du tarse et du métatarse, SAP
77.68.99 ↔	Excision locale et destruction de lésion ou de tissu osseux, os du tarse et du métatarse, autre	78.38.00 ↔	Allongement d'os, os du tarse et du métatarse, SAP
77.69.13 ↔	Excision locale et destruction de lésion ou de tissu osseux, phalanges du pied	78.38.10 ↔	Allongement d'os, calcanéum
77.69.23 ↔	Débridement de phalanges du pied	78.38.10 ↔	Allongement d'os, calcanéum
77.88 ↔	Autre ostectomie partielle, os du tarse et du métatarse	78.38.19 ↔	Allongement d'os, autres os du tarse
77.89.40 ↔	Autre ostectomie partielle, phalanges du pied	78.38.19 ↔	Allongement d'os, autres os du tarse
77.98.00 ↔	Ostectomie totale, os du tarse et du métatarse, SAP	78.38.20 ↔	Allongement d'os, os du métatarse
77.98.00 ↔	Ostectomie totale, os du tarse et du métatarse, SAP	78.38.20 ↔	Allongement d'os, os du métatarse
77.98.10 ↔	Ostectomie totale, os du tarse	78.38.99 ↔	Allongement d'os, os du tarse et du métatarse, autre
77.98.10 ↔	Ostectomie totale, os du tarse	78.38.99 ↔	Allongement d'os, os du tarse et du métatarse, autre
77.98.11 ↔	Ostectomie totale, os du métatarse	78.39.30 ↔	Allongement d'os de phalanges du pied
77.98.11 ↔	Ostectomie totale, os du métatarse	78.39.30 ↔	Allongement d'os de phalanges du pied
77.98.99 ↔	Ostectomie totale, os du tarse et du métatarse, autre	78.48 ↔	Autres réparations ou opérations plastiques osseuses, os du tarse et du métatarse
77.98.99 ↔	Ostectomie totale, os du tarse et du métatarse, autre	78.49.13 ↔	Autre réparation plastique de phalanges du pied
77.99.40 ↔	Ostectomie totale, phalanges du pied	78.58.00 ↔	Fixation interne de l'os sans réduction de fracture, os du tarse et du métatarse, SAP
78.08.11 ↔	Grefe osseuse, os du tarse et du métatarse, fragment à pédicule vascularisé sans anastomoses microvasculaires	78.58.10 ↔	Révision sans remplacement de matériel d'ostéosynthèse, os du tarse et du métatarse
78.08.13 ↔	Grefe d'os et de cartilage, os du tarse et du métatarse, autogène et allogène	78.58.99 ↔	Fixation interne de l'os sans réduction de fracture, os du tarse et du métatarse, autre
78.09.41 ↔	Grefe osseuse, phalanges du pied, fragment à pédicule vascularisé sans anastomoses microvasculaires	78.59.40 ↔	Révision sans remplacement de matériel d'ostéosynthèse, phalanges du pied
78.09.42 ↔	Grefe d'os et de cartilage, phalanges du pied, autogène et allogène	78.98 ↔	Insertion de stimulateur de croissance osseuse, os du tarse et du métatarse
78.18.10 ↔	Réduction fermée de fracture du calcanéum, stabilisée par fixateur externe		

79.17.00 ↔ Réduction fermée de fracture d'os du tarse et du métatarse, avec fixation interne, SAP	79.88.10 ↔ Réduction ouverte de luxation d'articulation d'orteil
79.17.00 ↔ Réduction fermée de fracture d'os du tarse et du métatarse, avec fixation interne, SAP	79.88.20 ↔ Réduction ouverte de luxation d'articulation métatarso-phalangienne
79.17.10 ↔ Réduction fermée de fracture du calcanéum, avec fixation interne par plaque à stabilité angulaire	79.88.99 ↔ Réduction ouverte de luxation de pied et d'orteil, autre
79.17.10 ↔ Réduction fermée de fracture du calcanéum, avec fixation interne par plaque à stabilité angulaire	79.B7 ↔ Traitement de fracture de la cheville, sous contrôle arthroscopique
79.17.11 ↔ Réduction fermée de fracture du calcanéum par fixation interne au moyen d'une technique mini-invasive assistée par ballonnet	80.18.00 ↔ Autre arthrotomie, pied et orteil, SAP
79.17.11 ↔ Réduction fermée de fracture du calcanéum par fixation interne au moyen d'une technique mini-invasive assistée par ballonnet	80.18.10 ↔ Arthrotomie arthroscopique de pied et d'orteil, lavage articulaire avec drainage
79.17.19 ↔ Réduction fermée de fracture du calcanéum, avec autre fixation interne (p. ex. vis, plaque, fil)	80.18.11 ↔ Arthrotomie arthroscopique de pied et d'orteil, ablation de souris articulaire
79.17.19 ↔ Réduction fermée de fracture du calcanéum, avec autre fixation interne (p. ex. vis, plaque, fil)	80.18.12 ↔ Arthrotomie arthroscopique de pied et d'orteil, insertion ou enlèvement de réservoir médicamenteux
79.17.29 ↔ Réduction fermée de fracture d'autres os du tarse et du métatarse, avec autre fixation interne (p. ex. vis, plaque (à stabilité angulaire), fil)	80.18.20 ↔ Arthrotomie de pied et d'orteil, lavage articulaire avec drainage
79.17.29 ↔ Réduction fermée de fracture d'autres os du tarse et du métatarse, avec autre fixation interne (p. ex. vis, plaque (à stabilité angulaire), fil)	80.18.21 ↔ Arthrotomie de pied et d'orteil, ablation de souris articulaire
79.17.99 ↔ Réduction fermée de fracture d'os du tarse et du métatarse, avec fixation interne, autre	80.18.99 ↔ Autre arthrotomie, pied et orteil, autre
79.17.99 ↔ Réduction fermée de fracture d'os du tarse et du métatarse, avec fixation interne, autre	80.27 ↔ Arthroscopie, cheville
79.18 ↔ Réduction fermée de fracture avec fixation interne, phalange du pied	80.28 ↔ Arthroscopie, pied et orteil
79.27.00 ↔ Réduction ouverte de fracture d'os du tarse et du métatarse, sans fixation interne, SAP	80.37.20 ↔ Biopsie articulaire de la cheville sous arthroscopie
79.27.10 ↔ Réduction ouverte de fracture, sans fixation interne, astragale et calcanéum	80.38.00 ↔ Biopsie d'articulation, pied et orteil, SAP
79.27.11 ↔ Réduction ouverte de fracture simple d'autres os du tarse et du métatarse, sans fixation interne	80.38.20 ↔ Biopsie articulaire de pied et d'orteil sous arthroscopie
79.27.12 ↔ Réduction ouverte de fracture multifragmentaire d'autres os du tarse et du métatarse, sans fixation interne	80.38.30 ↔ Biopsie articulaire ouverte de pied et d'orteil
79.27.99 ↔ Réduction ouverte de fracture d'os du tarse et du métatarse, sans fixation interne, autre	80.38.99 ↔ Biopsie d'articulation, pied et orteil, autre
79.28 ↔ Réduction ouverte de fracture sans fixation interne, phalange du pied	80.48.00 ↔ Section de capsule articulaire, de ligament ou de cartilage, pied et orteil, SAP
79.37.00 ↔ Réduction ouverte de fracture d'os du tarse et du métatarse, avec fixation interne, SAP	80.48.10 ↔ Section de capsule articulaire, de ligament ou de cartilage, articulation métatarso-phalangienne
79.37.10 ↔ Réduction ouverte de fracture de calcanéum et d'astragale, avec fixation interne par plaque	80.48.20 ↔ Section de capsule articulaire, de ligament ou de cartilage, une articulation d'orteil
79.37.11 ↔ Réduction ouverte de fracture de calcanéum et d'astragale, avec autre fixation interne	80.48.99 ↔ Section de capsule articulaire, de ligament ou de cartilage, pied et orteil, autre
79.37.20 ↔ Réduction ouverte de fracture multifragmentaire d'autres os du tarse, avec fixation interne par plaque	80.77.10 ↔ Synovectomie arthroscopique de l'articulation talo-crurale
79.37.21 ↔ Réduction ouverte de fracture multifragmentaire d'autres os du tarse, avec autre fixation interne	80.77.11 ↔ Synovectomie arthroscopique de l'articulation sous-talaire
79.37.30 ↔ Réduction ouverte de fracture multifragmentaire d'os du métatarse, avec fixation interne	80.77.20 ↔ Synovectomie ouverte de l'articulation talo-crurale
79.37.40 ↔ Réduction ouverte de fracture simple d'autres os du tarse et du métatarse, avec fixation interne	80.77.21 ↔ Synovectomie ouverte de l'articulation sous-talaire
79.37.99 ↔ Réduction ouverte de fracture d'os du tarse et du métatarse, avec fixation interne, autre	80.77.99 ↔ Synovectomie, cheville, autre
79.38 ↔ Réduction ouverte de fracture avec fixation interne, phalange du pied	80.78.00 ↔ Synovectomie, pied et orteil, SAP
79.67 ↔ Débridement de fracture ouverte, os du tarse et du métatarse	80.78.10 ↔ Synovectomie arthroscopique de l'articulation tarsométatarsienne
79.68 ↔ Débridement de fracture ouverte, phalange du pied	80.78.11 ↔ Synovectomie arthroscopique de l'articulation métatarso-phalangienne
79.87.10 ↔ Réduction ouverte de luxation de l'articulation talo-crurale	80.78.19 ↔ Synovectomie arthroscopique de pied et d'orteil
79.87.20 ↔ Réduction ouverte de luxation de l'articulation sous-talaire	80.78.20 ↔ Synovectomie ouverte de l'articulation tarsométatarsienne
79.87.99 ↔ Réduction ouverte de luxation de la cheville, autre	80.78.21 ↔ Synovectomie ouverte de l'articulation métatarso-phalangienne
79.88.00 ↔ Réduction ouverte de luxation de pied et d'orteil, SAP	80.78.29 ↔ Autre synovectomie ouverte de pied et d'orteil
	80.78.99 ↔ Synovectomie, pied et orteil, autre
	80.87.10 ↔ Excision ou destruction locale de lésion de l'articulation talo-crurale sous arthroscopie
	80.87.20 ↔ Excision ou destruction locale de lésion articulaire de l'articulation sous-talaire sous arthroscopie
	80.88.00 ↔ Autre excision ou destruction locale de lésion articulaire, pied et orteil, SAP
	80.88.10 ↔ Excision ou destruction locale de lésion articulaire de pied et d'orteil sous arthroscopie
	80.88.20 ↔ Débridement de l'articulation métatarso-phalangienne
	80.88.21 ↔ Excision de kyste de l'articulation métatarso-phalangienne
	80.88.29 ↔ Autre excision ou destruction locale de lésion de l'articulation métatarso-phalangienne
	80.88.30 ↔ Débridement d'articulation d'orteil
	80.88.40 ↔ Autre débridement d'autre articulation de pied

80.88.50 ↔	Excision de kyste d'autre articulation de pied et d'orteil	81.96.51 ↔	Autre réparation d'articulation, articulation métatarso-phalangienne, refixation d'un fragment ostéochondral sous arthroscopie
80.88.59 ↔	Autre excision ou destruction locale de lésion d'autre articulation de pied et d'orteil	81.96.52 ↔	Autre réparation d'articulation, articulation métatarso-phalangienne, refixation chirurgicale ouverte d'un fragment ostéochondral
80.88.99 ↔	Autre excision ou destruction locale de lésion articulaire, pied et orteil, autre	81.96.59 ↔	Autre réparation d'articulation, articulation métatarso-phalangienne, autre
80.97.10 ↔	Excision arthroscopique, articulation talo-crurale	81.96.5A ↔	Autre réparation d'articulation, articulation métatarso-phalangienne, incision de l'os sous-chondral sous arthroscopie
80.97.11 ↔	Autre excision, articulation talo-crurale	81.96.5B ↔	Autre réparation d'articulation, articulation métatarso-phalangienne, incision chirurgicale ouverte de l'os sous-chondral
80.97.20 ↔	Excision arthroscopique, articulation sous-talaire	81.96.5C ↔	Autre réparation d'articulation, articulation métatarso-phalangienne, incision de l'os sous-chondral avec insertion d'implant acellulaire sous arthroscopie
80.97.21 ↔	Autre excision, articulation sous-talaire	81.96.60 ↔	Autre réparation d'articulation, orteil, SAP
80.97.30 ↔	Prélèvement de greffon cartilagineux de la cheville	81.96.61 ↔	Autre réparation d'articulation, orteil, refixation d'un fragment ostéochondral sous arthroscopie
80.97.99 ↔	Autre excision articulaire, cheville, autre	81.96.62 ↔	Autre réparation d'articulation, orteil, refixation chirurgicale ouverte d'un fragment ostéochondral
80.98.10 ↔	Excision arthroscopique, pied et orteil	81.96.69 ↔	Autre réparation d'articulation, orteil, autre
80.98.11 ↔	Autre excision, articulation métatarso-phalangienne	81.96.6A ↔	Autre réparation d'articulation, orteil, incision de l'os sous-chondral sous arthroscopie
80.98.12 ↔	Autre excision, autres articulations du pied	81.96.6B ↔	Autre réparation d'articulation, orteil, incision chirurgicale ouverte de l'os sous-chondral
80.98.13 ↔	Autre excision, articulation d'orteil	81.96.6C ↔	Autre réparation d'articulation, orteil, incision de l'os sous-chondral avec insertion d'implant acellulaire sous arthroscopie
80.98.99 ↔	Autre excision articulaire, pied et orteil, autre	81.96.70 ↔	Autre réparation d'articulation, autres articulations du pied, SAP
81.13 ↔	Arthrodèse sous-astragalienne	81.96.71 ↔	Autre réparation d'articulation, autres articulations du pied, refixation d'un fragment ostéochondral sous arthroscopie
81.14 ↔	Arthrodèse médiotarsienne	81.96.72 ↔	Autre réparation d'articulation, autres articulations du pied, refixation chirurgicale ouverte d'un fragment ostéochondral
81.15 ↔	Arthrodèse tarso-métatarsienne	81.96.79 ↔	Autre réparation d'articulation, autres articulations du pied, autre
81.16 ↔	Arthrodèse métatarso-phalangienne	81.96.7A ↔	Autre réparation d'articulation, autres articulations du pied, incision de l'os sous-chondral sous arthroscopie
81.17 ↔	Autre arthrodèse du pied	81.96.7B ↔	Autre réparation d'articulation, autres articulations du pied, incision chirurgicale ouverte de l'os sous-chondral
81.18 ↔	Arthrorise d'articulation sous-talaire	81.96.7C ↔	Autre réparation d'articulation, autres articulations du pied, incision de l'os sous-chondral avec insertion d'implant acellulaire sous arthroscopie
81.49.30 ↔	Incision de l'os sous-chondral avec insertion d'implant acellulaire sous arthroscopie, articulation talo-crurale	81.96.9A ↔	Autre intervention de réparation et de plastie articulaire, arthroplastie de résection d'articulation du pied
81.49.31 ↔	Incision de l'os sous-chondral avec insertion d'implant acellulaire sous arthroscopie, articulation sous-talaire	81.99.1C ↔	Révision arthroscopique d'articulation, articulation talo-crurale
81.49.34 ↔	Incision chirurgicale ouverte de l'os sous-chondral avec insertion d'implant acellulaire, articulation talo-crurale	81.99.1D ↔	Révision arthroscopique d'articulation, articulation sous-talaire
81.49.35 ↔	Incision chirurgicale ouverte de l'os sous-chondral avec insertion d'implant acellulaire, articulation sous-talaire	81.99.1E ↔	Révision arthroscopique d'articulation, pied et orteil, autre
81.56 ↔	Prothèse totale de cheville	81.99.1F ↔	Révision arthroscopique d'articulation, articulation métatarso-phalangienne
81.57.00 ↔	Prothèse articulaire, pied et orteil, SAP	81.99.1G ↔	Révision arthroscopique d'articulation, orteil
81.57.10 ↔	Prothèse articulaire, pied et orteil, endoprothèse du tarse postérieur	81.99.2C ↔	Révision chirurgicale ouverte d'articulation, articulation talo-crurale
81.57.11 ↔	Prothèse articulaire, pied et orteil, endoprothèse du médio-tarse ou d'orteil	81.99.2D ↔	Révision chirurgicale ouverte d'articulation, articulation sous-talaire
81.57.99 ↔	Prothèse articulaire, pied et orteil, autre	81.99.2E ↔	Révision chirurgicale ouverte d'articulation, pied et orteil, autre
81.59.10 ↔	Révision de prothèse articulaire de membre inférieur, sans remplacement	81.99.2F ↔	Révision chirurgicale ouverte d'articulation, articulation métatarso-phalangienne
81.59.11 ↔	Révision et remplacement d'endoprothèse de cheville	81.99.2G ↔	Révision chirurgicale ouverte d'articulation, orteil
81.59.12 ↔	Révision et remplacement d'endoprothèse de tarse postérieur		
81.59.13 ↔	Révision et remplacement d'endoprothèse de médio-tarse ou d'orteil		
81.96.40 ↔	Autre réparation d'articulation, articulation tibio-péronière supérieure, SAP		
81.96.41 ↔	Autre réparation d'articulation, articulation tibio-péronière supérieure, refixation d'un fragment ostéochondral sous arthroscopie		
81.96.42 ↔	Autre réparation d'articulation, articulation tibio-péronière supérieure, refixation chirurgicale ouverte d'un fragment ostéochondral		
81.96.49 ↔	Autre réparation d'articulation, articulation tibio-péronière supérieure, autre		
81.96.4A ↔	Autre réparation d'articulation, articulation tibio-péronière supérieure, incision de l'os sous-chondral sous arthroscopie		
81.96.4B ↔	Autre réparation d'articulation, articulation tibio-péronière supérieure, incision chirurgicale ouverte de l'os sous-chondral		
81.96.4C ↔	Autre réparation d'articulation, articulation tibio-péronière supérieure, incision de l'os sous-chondral avec insertion d'implant acellulaire sous arthroscopie		
81.96.50 ↔	Autre réparation d'articulation, articulation métatarso-phalangienne, SAP		

81.99.3C ↔	Opération arthroscopique de cartilage articulaire, articulation talo-crutale	81.99.9G ↔	Autre opération chirurgicale ouverte d'articulation et de cartilage articulaire, orteil
81.99.3D ↔	Opération arthroscopique de cartilage articulaire, articulation sous-talaire	81.9A.1D ↔	Greffe de cartilage et implantation de tissu cultivé in vitro, articulation tibio-péronière supérieure, par arthroscopie
81.99.3E ↔	Opération arthroscopique de cartilage articulaire, pied et orteil, autre	81.9A.1G ↔	Greffe de cartilage et implantation de tissu cultivé in vitro dans l'articulation, autres articulations tarsiennes et tarsométarsiennes, par arthroscopie
81.99.3F ↔	Opération arthroscopique de cartilage articulaire, articulation métatarso-phalangienne	81.9A.1H ↔	Greffe de cartilage et implantation de tissu cultivé in vitro, articulation métatarso-phalangienne, par arthroscopie
81.99.3G ↔	Opération arthroscopique de cartilage articulaire, orteil	81.9A.1I ↔	Greffe de cartilage et implantation de tissu cultivé in vitro, articulation d'orteil, par arthroscopie
81.99.4C ↔	Opération chirurgicale ouverte de cartilage articulaire, articulation talo-crutale	81.9A.2D ↔	Greffe de cartilage et implantation de tissu cultivé in vitro, articulation tibio-péronière supérieure, par chirurgie ouverte
81.99.4D ↔	Opération chirurgicale ouverte de cartilage articulaire, articulation sous-talaire	81.9A.2G ↔	Greffe de cartilage et implantation de tissu cultivé in vitro dans l'articulation, autres articulations tarsiennes et tarsométarsiennes, par chirurgie ouverte
81.99.4E ↔	Opération chirurgicale ouverte de cartilage articulaire, pied et orteil, autre	81.9A.2H ↔	Greffe de cartilage et implantation de tissu cultivé in vitro, articulation métatarso-phalangienne, par chirurgie ouverte
81.99.4F ↔	Opération chirurgicale ouverte de cartilage articulaire, articulation métatarso-phalangienne	81.9A.2I ↔	Greffe de cartilage et implantation de tissu cultivé in vitro, articulation d'orteil, par chirurgie ouverte
81.99.4G ↔	Opération chirurgicale ouverte de cartilage articulaire, orteil	83.84 ↔	Libération de pied-bot, non classée ailleurs
81.99.5C ↔	Arthrorise et fixation temporaire d'une articulation, articulation talo-crutale	84.11 ↔	Amputation d'orteil
81.99.5D ↔	Arthrorise et fixation temporaire d'une articulation, articulation sous-talaire	84.25 ↔	Réimplantation d'orteil
81.99.5E ↔	Arthrorise et fixation temporaire d'une articulation, pied et orteil, autre	84.26 ↔	Réimplantation de pied
81.99.5F ↔	Arthrorise et fixation temporaire d'une articulation, articulation métatarso-phalangienne	86.85.40 ↔	Séparation de syndactylie complète avec plastie de glissement, plastie des extrémités digitales ou reconstruction des ligaments latéraux, pied
81.99.5G ↔	Arthrorise et fixation temporaire d'une articulation, orteil	86.85.60 ↔	Résection d'éléments dupliqués dans une syndactylie ou une polydactylie avec reconstruction articulaire, pied
81.99.83 ↔	Autre opération arthroscopique d'articulation, articulation talo-crutale	86.85.80 ↔	Correction de polysyndactylie par fusion des éléments dupliqués, pied
81.99.9B ↔	Autre opération chirurgicale ouverte d'articulation et de cartilage articulaire, articulation talo-crutale		
81.99.9C ↔	Autre opération chirurgicale ouverte d'articulation et de cartilage articulaire, articulation sous-talaire		
81.99.9E ↔	Autre opération chirurgicale ouverte d'articulation et de cartilage articulaire, pied et orteil, autre		
81.99.9F ↔	Autre opération chirurgicale ouverte d'articulation et de cartilage articulaire, articulation métatarso-phalangienne		

Procédure I20-11

77.28.00 ↔	Ostéotomie cunéiforme, os du tarse et du métatarse, SAP	78.08.11 ↔	Greffe osseuse, os du tarse et du métatarse, fragment à pédicule vascularisé sans anastomoses microvasculaires
77.28.10 ↔	Ostéotomie cunéiforme, astragale	78.08.13 ↔	Greffe d'os et de cartilage, os du tarse et du métatarse, autogène et allogène
77.28.20 ↔	Ostéotomie cunéiforme, calcaneum	78.09.41 ↔	Greffe osseuse, phalanges du pied, fragment à pédicule vascularisé sans anastomoses microvasculaires
77.28.30 ↔	Ostéotomie cunéiforme, autres os du tarse	78.09.42 ↔	Greffe d'os et de cartilage, phalanges du pied, autogène et allogène
77.28.40 ↔	Ostéotomie cunéiforme, os du métatarse	78.18.10 ↔	Réduction fermée de fracture du calcaneum, stabilisée par fixateur externe
77.28.99 ↔	Ostéotomie cunéiforme, os du tarse et du métatarse, autre	78.18.13 ↔	Réduction ouverte de fracture de calcaneum et d'astragale, stabilisée par fixateur externe
77.38.00 ↔	Autre section osseuse, os du tarse et du métatarse, SAP	78.29.40 ↔	Épiphysiodèse temporaire, phalanges du pied
77.38.10 ↔	Ostéotomie de rotation d'os du tarse	78.29.41 ↔	Épiphysiodèse permanente, phalanges du pied
77.38.11 ↔	Corticotomie et transport de segment d'os du tarse	78.29.42 ↔	Épiphysiolyse thérapeutique, phalanges du pied
77.38.12 ↔	Ostéotomie complexe (pluridimensionnelle) d'os du tarse (avec correction axiale)	78.29.49 ↔	Autre raccourcissement d'os, phalanges du pied
77.38.19 ↔	Autre section osseuse du tarse	78.38.00 ↔	Allongement d'os, os du tarse et du métatarse, SAP
77.38.29 ↔	Autre section osseuse du métatarse	78.38.10 ↔	Allongement d'os, calcaneum
77.38.99 ↔	Autre section osseuse, os du tarse et du métatarse, autre	78.38.19 ↔	Allongement d'os, autres os du tarse
77.39.40 ↔	Ostéotomie correctrice de phalanges du pied	78.38.20 ↔	Allongement d'os, os du métatarse
77.98.00 ↔	Ostectomie totale, os du tarse et du métatarse, SAP	78.38.99 ↔	Allongement d'os, os du tarse et du métatarse, autre
77.98.10 ↔	Ostectomie totale, os du tarse	78.49.13 ↔	Autre réparation plastique de phalanges du pied
77.98.11 ↔	Ostectomie totale, os du métatarse	79.27.00 ↔	Réduction ouverte de fracture d'os du tarse et du métatarse, sans fixation interne, SAP
77.98.99 ↔	Ostectomie totale, os du tarse et du métatarse, autre		
77.99.40 ↔	Ostectomie totale, phalanges du pied		

79.27.10 ↔ Réduction ouverte de fracture, sans fixation interne, astragale et calcanéum	80.78.11 ↔ Synovectomie arthroscopique de l'articulation métatarso-phalangienne
79.27.11 ↔ Réduction ouverte de fracture simple d'autres os du tarse et du métatarse, sans fixation interne	80.78.19 ↔ Synovectomie arthroscopique de pied et d'orteil
79.27.12 ↔ Réduction ouverte de fracture multifragmentaire d'autres os du tarse et du métatarse, sans fixation interne	80.78.20 ↔ Synovectomie ouverte de l'articulation tarsométatarsienne
79.27.99 ↔ Réduction ouverte de fracture d'os du tarse et du métatarse, sans fixation interne, autre	80.78.21 ↔ Synovectomie ouverte de l'articulation métatarso-phalangienne
79.37.00 ↔ Réduction ouverte de fracture d'os du tarse et du métatarse, avec fixation interne, SAP	80.78.29 ↔ Autre synovectomie ouverte de pied et d'orteil
79.37.10 ↔ Réduction ouverte de fracture de calcanéum et d'astragale, avec fixation interne par plaque	80.78.99 ↔ Synovectomie, pied et orteil, autre
79.37.11 ↔ Réduction ouverte de fracture de calcanéum et d'astragale, avec autre fixation interne	80.88.00 ↔ Autre excision ou destruction locale de lésion articulaire, pied et orteil, SAP
79.37.20 ↔ Réduction ouverte de fracture multifragmentaire d'autres os du tarse, avec fixation interne par plaque	80.88.10 ↔ Excision ou destruction locale de lésion articulaire de pied et d'orteil sous arthroscopie
79.37.21 ↔ Réduction ouverte de fracture multifragmentaire d'autres os du tarse, avec autre fixation interne	80.88.20 ↔ Débridement de l'articulation métatarso-phalangienne
79.37.30 ↔ Réduction ouverte de fracture multifragmentaire d'os du métatarse, avec fixation interne	80.88.21 ↔ Excision de kyste de l'articulation métatarso-phalangienne
79.37.40 ↔ Réduction ouverte de fracture simple d'autres os du tarse et du métatarse, avec fixation interne	80.88.29 ↔ Autre excision ou destruction locale de lésion de l'articulation métatarso-phalangienne
79.37.99 ↔ Réduction ouverte de fracture d'os du tarse et du métatarse, avec fixation interne, autre	80.88.30 ↔ Débridement d'articulation d'orteil
79.87.10 ↔ Réduction ouverte de luxation de l'articulation talo-crurale	80.88.40 ↔ Autre débridement d'autre articulation de pied
79.87.20 ↔ Réduction ouverte de luxation de l'articulation sous-talaire	80.88.50 ↔ Excision de kyste d'autre articulation de pied et d'orteil
79.87.99 ↔ Réduction ouverte de luxation de la cheville, autre	80.88.59 ↔ Autre excision ou destruction locale de lésion d'autre articulation de pied et d'orteil
79.88.00 ↔ Réduction ouverte de luxation de pied et d'orteil, SAP	80.88.99 ↔ Autre excision ou destruction locale de lésion articulaire, pied et orteil, autre
79.88.10 ↔ Réduction ouverte de luxation d'articulation d'orteil	81.11 ↔ Arthrodèse de la cheville
79.88.20 ↔ Réduction ouverte de luxation d'articulation métatarso-phalangienne	81.12.10 ↔ Arthrodèse talo-crurale [tibio-astragaliennne/tibio-tarsienne] et sous-talaire [sous-astragaliennne]
79.88.99 ↔ Réduction ouverte de luxation de pied et d'orteil, autre	81.12.11 ↔ Arthrodèse astragalo-calcanéo-cuboïdo-naviculaire [triple arthrodèse des articulations talo-crurale et sous-talaire et de l'articulation médiotarsienne (a. de Chopart)]
80.18.00 ↔ Autre arthrotomie, pied et orteil, SAP	81.12.12 ↔ Arthrodèse sous-talaire, deux articulations du tarse
80.18.10 ↔ Arthrotomie arthroscopique de pied et d'orteil, lavage articulaire avec drainage	81.12.13 ↔ Arthrodèse sous-talaire, trois articulations du tarse
80.18.11 ↔ Arthrotomie arthroscopique de pied et d'orteil, ablation de souris articulaire	81.12.99 ↔ Arthrodèse triple, autre
80.18.12 ↔ Arthrotomie arthroscopique de pied et d'orteil, insertion ou enlèvement de réservoir médicamenteux	81.13 ↔ Arthrodèse sous-astragaliennne
80.18.20 ↔ Arthrotomie de pied et d'orteil, lavage articulaire avec drainage	81.14 ↔ Arthrodèse médiotarsienne
80.18.21 ↔ Arthrotomie de pied et d'orteil, ablation de souris articulaire	81.15 ↔ Arthrodèse tarso-métatarsienne
80.18.99 ↔ Autre arthrotomie, pied et orteil, autre	81.57.00 ↔ Prothèse articulaire, pied et orteil, SAP
80.78.00 ↔ Synovectomie, pied et orteil, SAP	81.57.10 ↔ Prothèse articulaire, pied et orteil, endoprothèse du tarse postérieur
80.78.10 ↔ Synovectomie arthroscopique de l'articulation tarsométatarsienne	81.57.11 ↔ Prothèse articulaire, pied et orteil, endoprothèse du médio-tarse ou d'orteil
	81.57.99 ↔ Prothèse articulaire, pied et orteil, autre
	83.75.16 ↔ Transfert ou transplantation de tendon, membre inférieur
	83.81.16 ↔ Greffe de tendon, membre inférieur
	83.84 ↔ Libération de pied-bot, non classée ailleurs
	84.25 ↔ Réimplantation d'orteil
	84.26 ↔ Réimplantation de pied

Procédure I20-12

77.48.20 ↔ Biopsie osseuse, os du tarse et du métatarse, biopsie ouverte	79.37.40 ↔ Réduction ouverte de fracture simple d'autres os du tarse et du métatarse, avec fixation interne
79.37.00 ↔ Réduction ouverte de fracture d'os du tarse et du métatarse, avec fixation interne, SAP	79.37.99 ↔ Réduction ouverte de fracture d'os du tarse et du métatarse, avec fixation interne, autre
79.37.10 ↔ Réduction ouverte de fracture de calcanéum et d'astragale, avec fixation interne par plaque	81.49.30 ↔ Incision de l'os sous-chondral avec insertion d'implant acellulaire sous arthroscopie, articulation talo-crurale
79.37.11 ↔ Réduction ouverte de fracture de calcanéum et d'astragale, avec autre fixation interne	81.49.31 ↔ Incision de l'os sous-chondral avec insertion d'implant acellulaire sous arthroscopie, articulation sous-talaire
79.37.20 ↔ Réduction ouverte de fracture multifragmentaire d'autres os du tarse, avec fixation interne par plaque	81.49.34 ↔ Incision chirurgicale ouverte de l'os sous-chondral avec insertion d'implant acellulaire, articulation talo-crurale
79.37.21 ↔ Réduction ouverte de fracture multifragmentaire d'autres os du tarse, avec autre fixation interne	
79.37.30 ↔ Réduction ouverte de fracture multifragmentaire d'os du métatarse, avec fixation interne	

81.49.35 ↔	Incision chirurgicale ouverte de l'os sous-chondral avec insertion d'implant acellulaire, articulation sous-talaire	86.85.50 ↔	Résection d'éléments dupliqués dans une syndactylie ou une polydactylie avec reconstruction articulaire, main
81.56 ↔	Prothèse totale de cheville	86.85.60 ↔	Résection d'éléments dupliqués dans une syndactylie ou une polydactylie avec reconstruction articulaire, pied
81.59.11 ↔	Révision et remplacement d'endoprothèse de cheville	86.85.70 ↔	Correction de polysyndactylie par fusion des éléments dupliqués, main
86.85.30 ↔	Séparation de syndactylie complète avec plastie de glissement, plastie des extrémités digitales ou reconstruction des ligaments latéraux, main	86.85.80 ↔	Correction de polysyndactylie par fusion des éléments dupliqués, pied
86.85.40 ↔	Séparation de syndactylie complète avec plastie de glissement, plastie des extrémités digitales ou reconstruction des ligaments latéraux, pied		

Procédure I20-13

00.9C.21 ‡↔	Interventions multiples en un temps sur 2 rayons métatarsiens et des orteils	00.9C.23 ‡↔	Interventions multiples en un temps sur 4 rayons métatarsiens et des orteils
00.9C.22 ‡↔	Interventions multiples en un temps sur 3 rayons métatarsiens et des orteils	00.9C.24 ‡↔	Interventions multiples en un temps sur 5 rayons métatarsiens et des orteils et plus

Procédure I20-14

79.37.00 ↔	Réduction ouverte de fracture d'os du tarse et du métatarse, avec fixation interne, SAP	81.12.12 ↔	Arthrodèse sous-talaire, deux articulations du tarse
79.37.10 ↔	Réduction ouverte de fracture de calcanéum et d'astragale, avec fixation interne par plaque	81.12.13 ↔	Arthrodèse sous-talaire, trois articulations du tarse
79.37.11 ↔	Réduction ouverte de fracture de calcanéum et d'astragale, avec autre fixation interne	81.12.99 ↔	Arthrodèse triple, autre
79.37.20 ↔	Réduction ouverte de fracture multifragmentaire d'autres os du tarse, avec fixation interne par plaque	84.25 ↔	Réimplantation d'orteil
79.37.21 ↔	Réduction ouverte de fracture multifragmentaire d'autres os du tarse, avec autre fixation interne	84.26 ↔	Réimplantation de pied
79.37.30 ↔	Réduction ouverte de fracture multifragmentaire d'os du métatarse, avec fixation interne	86.85.30 ↔	Séparation de syndactylie complète avec plastie de glissement, plastie des extrémités digitales ou reconstruction des ligaments latéraux, main
79.37.99 ↔	Réduction ouverte de fracture d'os du tarse et du métatarse, avec fixation interne, autre	86.85.40 ↔	Séparation de syndactylie complète avec plastie de glissement, plastie des extrémités digitales ou reconstruction des ligaments latéraux, pied
79.88.00 ↔	Réduction ouverte de luxation de pied et d'orteil, SAP	86.85.50 ↔	Résection d'éléments dupliqués dans une syndactylie ou une polydactylie avec reconstruction articulaire, main
79.88.10 ↔	Réduction ouverte de luxation d'articulation d'orteil	86.85.60 ↔	Résection d'éléments dupliqués dans une syndactylie ou une polydactylie avec reconstruction articulaire, pied
79.88.20 ↔	Réduction ouverte de luxation d'articulation métatarso-phalangienne	86.85.70 ↔	Correction de polysyndactylie par fusion des éléments dupliqués, main
79.88.99 ↔	Réduction ouverte de luxation de pied et d'orteil, autre	86.85.80 ↔	Correction de polysyndactylie par fusion des éléments dupliqués, pied
81.11 ↔	Arthrodèse de la cheville		
81.12.10 ↔	Arthrodèse talo-crutale [tibio-astragalienne/tibio-tarsienne] et sous-talaire [sous-astragalienne]		
81.12.11 ↔	Arthrodèse astragalo-calcanéo-cuboïdo-naviculaire [triple arthrodèse des articulations talo-crutale et sous-talaire et de l'articulation médiotarsienne (a. de Chopart)]		

Procédure I20-15

81.56 ↔	Prothèse totale de cheville	81.59.11 ↔	Révision et remplacement d'endoprothèse de cheville
---------	-----------------------------	------------	---

Procédure I20-16

77.28.10 ↔	Ostéotomie cunéiforme, astragale	78.38.20 ↔	Allongement d'os, os du métatarse
77.28.20 ↔	Ostéotomie cunéiforme, calcanéum	81.13 ↔	Arthrodèse sous-astragalienne
77.28.40 ↔	Ostéotomie cunéiforme, os du métatarse	81.14 ↔	Arthrodèse médiotarsienne
77.38.10 ↔	Ostéotomie de rotation d'os du tarse	81.15 ↔	Arthrodèse tarso-métatarsienne
77.38.12 ↔	Ostéotomie complexe (pluridimensionnelle) d'os du tarse (avec correction axiale)	81.16 ↔	Arthrodèse métatarso-phalangienne
78.38.10 ↔	Allongement d'os, calcanéum	81.18 ↔	Arthrorise d'articulation sous-talaire

Procédure I20-17

- 00.9C.22 †↔ Interventions multiples en un temps sur 3 rayons métatarsiens et des orteils
- 00.9C.23 †↔ Interventions multiples en un temps sur 4 rayons métatarsiens et des orteils
- 00.9C.24 †↔ Interventions multiples en un temps sur 5 rayons métatarsiens et des orteils et plus

Procédure I20-18

- 00.9A.61 †↔ Utilisation d'implants, spécifiques au patient, fabriqués en préopératoire par imagerie tridimensionnelle
- 00.9A.62 †↔ Utilisation d'implants, spécifiques au patient, adaptés en préopératoire par imagerie tridimensionnelle
- 00.9A.63 †↔ Utilisation peropératoire de guides de navigation (comprend: coupe, forage, le positionnement) de fabrication préopératoire, par imagerie tridimensionnelle, spécifiquement adaptés au patient
- 00.9A.64 †↔ Utilisation d'implants spécifiques au patient, fabriqués en préopératoire par imagerie 3D ainsi que par imprimante 3D

Procédure I20-19

- 78.08.11 ↔ Greffe osseuse, os du tarse et du métatarse, fragment à pédicule vascularisé sans anastomoses microvasculaires
- 78.08.13 ↔ Greffe d'os et de cartilage, os du tarse et du métatarse, autogène et allogène
- 78.09.11 ↔ Greffe osseuse, phalanges de la main, fragment à pédicule vascularisé sans anastomoses microvasculaires
- 78.09.13 ↔ Greffe d'os et de cartilage, phalanges de la main, autogène et allogène
- 78.09.41 ↔ Greffe osseuse, phalanges du pied, fragment à pédicule vascularisé sans anastomoses microvasculaires
- 78.09.42 ↔ Greffe d'os et de cartilage, phalanges du pied, autogène et allogène
- 78.09.91 ↔ Greffe osseuse, autre site spécifié, sauf os de la face, fragment à pédicule vascularisé sans anastomoses microvasculaires

Diagnostic I20-2

- | | | | |
|-------|---|-------|---------------------------------------|
| G80.0 | Paralysie cérébrale spastique quadriplégique | G80.3 | Paralysie cérébrale dyskinétique |
| G80.1 | Paralysie cérébrale spastique diplégique | G80.4 | Paralysie cérébrale ataxique |
| G80.2 | Infirmité motrice cérébrale, forme spastique hémiplégique | G80.8 | Autres infirmités motrices cérébrales |
| | | G80.9 | Paralysie cérébrale, sans précision |

Procédure I20-20

- 81.57.11 ↔ Prothèse articulaire, pied et orteil, endoprothèse du médio-tarse ou d'orteil
- 81.59.13 ↔ Révision et remplacement d'endoprothèse de médio-tarse ou d'orteil

Procédure I20-21

- 77.38.00 ↔ Autre section osseuse, os du tarse et du métatarse, SAP
- 77.38.10 ↔ Ostéotomie de rotation d'os du tarse
- 77.38.11 ↔ Corticotomie et transport de segment d'os du tarse
- 77.38.12 ↔ Ostéotomie complexe (pluridimensionnelle) d'os du tarse (avec correction axiale)
- 77.38.19 ↔ Autre section osseuse du tarse
- 77.38.29 ↔ Autre section osseuse du métatarse
- 77.38.99 ↔ Autre section osseuse, os du tarse et du métatarse, autre
- 77.51 ↔ Exostosectomie d'hallux valgus et rigidus avec correction des tissus mous et ostéotomie du premier métatarsien
- 77.52 ↔ Exostosectomie d'hallux valgus et rigidus avec correction des tissus mous et arthrodèse
- 77.53 ↔ Autres exostosectomie d'hallux valgus et rigidus et correction des tissus mous
- 77.54 ↔ Cure de quintus varus, avec exostosectomie ou ostéotomie
- 77.56 ↔ Cure d'orteil en marteau
- 77.57 ↔ Cure d'orteil en griffe
- 77.58 ↔ Autre excision, arthrodèse ou cure de déformation d'orteil
- 77.5A ↔ Autre exostosectomie d'hallux valgus et rigidus
- 78.39.30 ↔ Allongement d'os de phalanges du pied
- 79.38 ↔ Réduction ouverte de fracture avec fixation interne, phalange du pied
- 80.18.00 ↔ Autre arthrotomie, pied et orteil, SAP
- 80.18.10 ↔ Arthrotomie arthroscopique de pied et d'orteil, lavage articulaire avec drainage
- 80.18.11 ↔ Arthrotomie arthroscopique de pied et d'orteil, ablation de souris articulaire
- 80.18.12 ↔ Arthrotomie arthroscopique de pied et d'orteil, insertion ou enlèvement de réservoir médicamenteux
- 80.18.20 ↔ Arthrotomie de pied et d'orteil, lavage articulaire avec drainage
- 80.18.21 ↔ Arthrotomie de pied et d'orteil, ablation de souris articulaire
- 80.18.99 ↔ Autre arthrotomie, pied et orteil, autre
- 80.88.00 ↔ Autre excision ou destruction locale de lésion articulaire, pied et orteil, SAP

80.88.10 ↔	Excision ou destruction locale de lésion articulaire de pied et d'orteil sous arthroscopie	80.88.59 ↔	Autre excision ou destruction locale de lésion d'autre articulation de pied et d'orteil
80.88.20 ↔	Débridement de l'articulation métatarso-phalangienne	80.88.99 ↔	Autre excision ou destruction locale de lésion articulaire, pied et orteil, autre
80.88.21 ↔	Excision de kyste de l'articulation métatarso-phalangienne	81.57.00 ↔	Prothèse articulaire, pied et orteil, SAP
80.88.29 ↔	Autre excision ou destruction locale de lésion de l'articulation métatarso-phalangienne	81.57.10 ↔	Prothèse articulaire, pied et orteil, endoprothèse du tarse postérieur
80.88.30 ↔	Débridement d'articulation d'orteil	81.57.11 ↔	Prothèse articulaire, pied et orteil, endoprothèse du médio-tarse ou d'orteil
80.88.40 ↔	Autre débridement d'autre articulation de pied	81.57.99 ↔	Prothèse articulaire, pied et orteil, autre
80.88.50 ↔	Excision de kyste d'autre articulation de pied et d'orteil		

Diagnostic I20-3

G80.0	Paralysie cérébrale spastique quadriplégique	M07.57	Arthrite au cours de colite ulcéreuse {K51.-}: Cheville et pied
G80.1	Paralysie cérébrale spastique diplégique	M07.60	Autres arthrites entéropathiques: Sièges multiples
G80.2	Infirmité motrice cérébrale, forme spastique hémiparalysique	M07.67	Autres arthrites entéropathiques: Cheville et pied
G80.3	Paralysie cérébrale dyskinétique	M08.00	Polyarthrite chronique juvénile, type adulte: Sièges multiples
G80.4	Paralysie cérébrale ataxique	M08.07	Polyarthrite chronique juvénile, type adulte: Cheville et pied
G80.8	Autres infirmités motrices cérébrales	M08.10	Spondylarthrite ankylosante juvénile: Sièges multiples
G80.9	Paralysie cérébrale, sans précision	M08.17	Spondylarthrite ankylosante juvénile: Cheville et pied
M05.00	Syndrome de Felty: Sièges multiples	M08.20	Arthrite chronique juvénile avec début systémique: Sièges multiples
M05.07	Syndrome de Felty: Cheville et pied	M08.27	Arthrite chronique juvénile avec début systémique: Cheville et pied
M05.30	Polyarthrite rhumatoïde avec atteinte d'autres organes et appareils: Sièges multiples	M08.3	Arthrite chronique juvénile (séro-négative), forme polyarticulaire
M05.37	Polyarthrite rhumatoïde avec atteinte d'autres organes et appareils: Cheville et pied	M08.40	Arthrite chronique juvénile, forme oligo(pauci)-articulaire: Sièges multiples
M05.80	Autres polyarthrites rhumatoïdes séropositives: Sièges multiples	M08.47	Arthrite chronique juvénile, forme oligo(pauci)-articulaire: Cheville et pied
M05.87	Autres polyarthrites rhumatoïdes séropositives: Cheville et pied	M08.80	Autres arthrites juvéniles: Sièges multiples
M05.90	Polyarthrite rhumatoïde séropositive, sans précision: Sièges multiples	M08.87	Autres arthrites juvéniles: Cheville et pied
M05.97	Polyarthrite rhumatoïde séropositive, sans précision: Cheville et pied	M08.90	Arthrite juvénile, sans précision: Sièges multiples
M06.00	Polyarthrite rhumatoïde séronégative: Sièges multiples	M08.97	Arthrite juvénile, sans précision: Cheville et pied
M06.07	Polyarthrite rhumatoïde séronégative: Cheville et pied	M09.00	Arthrite juvénile au cours de psoriasis {L40.5}: Sièges multiples
M06.10	Maladie de Still survenant chez l'adulte: Sièges multiples	M09.07	Arthrite juvénile au cours de psoriasis {L40.5}: Cheville et pied
M06.17	Maladie de Still survenant chez l'adulte: Cheville et pied	M09.10	Arthrite juvénile au cours de la maladie de Crohn [entérite régionale] {K50.-}: Sièges multiples
M06.40	Polyarthropathie inflammatoire: Sièges multiples	M09.17	Arthrite juvénile au cours de la maladie de Crohn [entérite régionale] {K50.-}: Cheville et pied
M06.47	Polyarthropathie inflammatoire: Cheville et pied	M09.20	Arthrite juvénile au cours de colite ulcéreuse {K51.-}: Sièges multiples
M06.80	Autres polyarthrites rhumatoïdes précisées: Sièges multiples	M09.27	Arthrite juvénile au cours de colite ulcéreuse {K51.-}: Cheville et pied
M06.87	Autres polyarthrites rhumatoïdes précisées: Cheville et pied	M09.80	Arthrite juvénile au cours d'autres maladies classées ailleurs: Sièges multiples
M06.90	Polyarthrite rhumatoïde, sans précision: Sièges multiples	M09.87	Arthrite juvénile au cours d'autres maladies classées ailleurs: Cheville et pied
M06.97	Polyarthrite rhumatoïde, sans précision: Cheville et pied	M96.0	Pseudarthrose après fusion ou arthrodèse
M07.00	Arthrite psoriasique distale interphalangienne {L40.5}: Sièges multiples	S01.83	Plaie ouverte (toute partie de la tête) associée à une lésion intracrânienne
M07.07	Arthrite psoriasique distale interphalangienne {L40.5}: Cheville et pied	S01.86	Lésion des tissus mous de stade III lors de fracture fermée ou de luxation de la tête
M07.10	Arthrite mutilante {L40.5}: Sièges multiples	S01.88	Lésion des tissus mous de stade II lors de fracture ouverte ou de luxation de la tête
M07.17	Arthrite mutilante {L40.5}: Cheville et pied	S01.89	Lésion des tissus mous de stade III lors de fracture ouverte ou de luxation de la tête
M07.30	Autres arthrites psoriasiques {L40.5}: Sièges multiples	S11.86	Lésion des tissus mous de stade III lors de fracture fermée ou de luxation du cou
M07.37	Autres arthrites psoriasiques {L40.5}: Cheville et pied	S11.88	Lésion des tissus mous de stade II lors de fracture ouverte ou de luxation du cou
M07.40	Arthrite au cours de la maladie de Crohn [entérite régionale] {K50.-}: Sièges multiples		
M07.47	Arthrite au cours de la maladie de Crohn [entérite régionale] {K50.-}: Cheville et pied		
M07.50	Arthrite au cours de colite ulcéreuse {K51.-}: Sièges multiples		

S11.89	Lésion des tissus mous de stade III lors de fracture ouverte ou de luxation du cou	S51.88	Lésion des tissus mous de stade II lors de fracture ouverte ou de luxation de l'avant-bras
S21.83	Plaie ouverte (n'importe quelle partie du thorax) communiquant avec une lésion intrathoracique	S51.89	Lésion des tissus mous de stade III lors de fracture ouverte ou de luxation de l'avant-bras
S21.86	Lésion des tissus mous de stade III lors de fracture fermée ou de luxation du thorax	S61.86	Lésion des tissus mous de stade III lors de fracture fermée ou de luxation du poignet et de la main
S21.88	Lésion des tissus mous de stade II lors de fracture ouverte ou de luxation du thorax	S61.88	Lésion des tissus mous de stade III lors de fracture ouverte ou de luxation du poignet et de la main
S21.89	Lésion des tissus mous de stade III lors de fracture ouverte ou de luxation du thorax	S61.89	Lésion des tissus mous de stade III lors de fracture ouverte ou de luxation du poignet et de la main
S31.83	Plaie ouverte (toute partie de l'abdomen, de la région lombo-sacrée et du bassin) associée à une lésion intraabdominale	S71.86	Lésion des tissus mous de stade III lors de fracture fermée ou de luxation de la hanche et du fémur
S31.86	Lésion des tissus mous de stade III lors de fracture ou de luxation fermée de la colonne lombaire et du bassin	S71.88	Lésion des tissus mous de stade II lors de fracture ouverte ou de luxation de la hanche et du fémur
S31.88	Lésion des tissus mous de stade II lors de fracture ou de luxation ouverte de la colonne lombaire et du bassin	S71.89	Lésion des tissus mous de stade III lors de fracture ouverte ou de luxation de la hanche et du fémur
S31.89	Lésion des tissus mous de stade III lors de fracture ou de luxation ouverte de la colonne lombaire et du bassin	S81.86	Lésion des tissus mous de stade III lors de fracture fermée ou de luxation de la jambe
S41.86	Lésion des tissus mous de stade III lors de fracture fermée ou de luxation du bras	S81.88	Lésion des tissus mous de stade II lors de fracture ouverte ou de luxation de la jambe
S41.88	Lésion des tissus mous de stade II lors de fracture ouverte ou de luxation du bras	S81.89	Lésion des tissus mous de stade III lors de fracture ouverte ou de luxation de la jambe
S41.89	Lésion des tissus mous de stade III lors de fracture ouverte ou de luxation du bras	S91.86	Lésion des tissus mous de stade III lors de fracture fermée ou de luxation du pied
S51.86	Lésion des tissus mous de stade III lors de fracture fermée ou de luxation de l'avant-bras	S91.88	Lésion des tissus mous de stade II lors de fracture ouverte ou de luxation du pied
		S91.89	Lésion des tissus mous de stade III lors de fracture ouverte ou de luxation du pied

Diagnostic I20-4

M00.07	Arthrite et polyarthrite à staphylocoques: Cheville et pied	M86.17	Autres ostéomyélites aiguës: Cheville et pied
M00.17	Arthrite et polyarthrite à pneumocoques: Cheville et pied	M86.27	Ostéomyélite subaiguë: Cheville et pied
M00.27	Autres arthrites et polyarthrites à streptocoques: Cheville et pied	M86.37	Ostéomyélite chronique multiple: Cheville et pied
M00.87	Arthrite et polyarthrite dues à d'autres bactéries précisées: Cheville et pied	M86.47	Ostéomyélite chronique avec fistule de drainage: Cheville et pied
M00.97	Arthrite à bactéries pyogènes, sans précision: Cheville et pied	M86.57	Autres ostéomyélites hématogènes chroniques: Cheville et pied
M86.00	Ostéomyélite hématogène aiguë: Sièges multiples	M86.67	Autres ostéomyélites chroniques: Cheville et pied
		M86.87	Autres ostéomyélites: Cheville et pied
		M86.97	Ostéomyélite, sans précision: Cheville et pied

Diagnostic I20-5

M21.4	Pied plat [pes planus] (acquis)	M21.61	Pied plat valgus, acquis
M21.60	Pied creux, acquis	Q66.5	Pied plat congénital

Diagnostic I20-6

S01.83	Plaie ouverte (toute partie de la tête) associée à une lésion intracrânienne	S21.86	Lésion des tissus mous de stade III lors de fracture fermée ou de luxation du thorax
S01.86	Lésion des tissus mous de stade III lors de fracture fermée ou de luxation de la tête	S21.88	Lésion des tissus mous de stade II lors de fracture ouverte ou de luxation du thorax
S01.88	Lésion des tissus mous de stade II lors de fracture ouverte ou de luxation de la tête	S21.89	Lésion des tissus mous de stade III lors de fracture ouverte ou de luxation du thorax
S01.89	Lésion des tissus mous de stade III lors de fracture ouverte ou de luxation de la tête	S31.83	Plaie ouverte (toute partie de l'abdomen, de la région lombo-sacrée et du bassin) associée à une lésion intraabdominale
S11.86	Lésion des tissus mous de stade III lors de fracture fermée ou de luxation du cou	S31.86	Lésion des tissus mous de stade III lors de fracture ou de luxation fermée de la colonne lombaire et du bassin
S11.88	Lésion des tissus mous de stade II lors de fracture ouverte ou de luxation du cou	S31.88	Lésion des tissus mous de stade II lors de fracture ouverte ou de luxation ouverte de la colonne lombaire et du bassin
S11.89	Lésion des tissus mous de stade III lors de fracture ouverte ou de luxation du cou		
S21.83	Plaie ouverte (n'importe quelle partie du thorax) communiquant avec une lésion intrathoracique		

S31.89	Lésion des tissus mous de stade III lors de fracture ou de luxation ouverte de la colonne lombaire et du bassin	S71.86	Lésion des tissus mous de stade III lors de fracture fermée ou de luxation de la hanche et du fémur
S41.86	Lésion des tissus mous de stade III lors de fracture fermée ou de luxation du bras	S71.88	Lésion des tissus mous de stade II lors de fracture ouverte ou de luxation de la hanche et du fémur
S41.88	Lésion des tissus mous de stade II lors de fracture ouverte ou de luxation du bras	S71.89	Lésion des tissus mous de stade III lors de fracture ouverte ou de luxation de la hanche et du fémur
S41.89	Lésion des tissus mous de stade III lors de fracture ouverte ou de luxation du bras	S81.86	Lésion des tissus mous de stade III lors de fracture fermée ou de luxation de la jambe
S51.86	Lésion des tissus mous de stade III lors de fracture fermée ou de luxation de l'avant-bras	S81.88	Lésion des tissus mous de stade II lors de fracture ouverte ou de luxation de la jambe
S51.88	Lésion des tissus mous de stade II lors de fracture ouverte ou de luxation de l'avant-bras	S81.89	Lésion des tissus mous de stade III lors de fracture ouverte ou de luxation de la jambe
S51.89	Lésion des tissus mous de stade III lors de fracture ouverte ou de luxation de l'avant-bras	S91.86	Lésion des tissus mous de stade III lors de fracture fermée ou de luxation du pied
S61.86	Lésion des tissus mous de stade III lors de fracture ouverte ou de luxation du poignet et de la main	S91.88	Lésion des tissus mous de stade II lors de fracture ouverte ou de luxation du pied
S61.88	Lésion des tissus mous de stade II lors de fracture ouverte ou de luxation du poignet et de la main	S91.89	Lésion des tissus mous de stade III lors de fracture ouverte ou de luxation du pied
S61.89	Lésion des tissus mous de stade III lors de fracture ouverte ou de luxation du poignet et de la main		

Diagnostic I20-7

S92.0 Fracture du calcanéum

Diagnostic I20-8

M05.00	Syndrome de Felty: Sièges multiples	M06.00	Polyarthrite rhumatoïde séronégative: Sièges multiples
M05.07	Syndrome de Felty: Cheville et pied	M06.07	Polyarthrite rhumatoïde séronégative: Cheville et pied
M05.10	Maladie pulmonaire rhumatoïde {J99.0}: Sièges multiples	M06.10	Maladie de Still survenant chez l'adulte: Sièges multiples
M05.17	Maladie pulmonaire rhumatoïde {J99.0}: Cheville et pied	M06.17	Maladie de Still survenant chez l'adulte: Cheville et pied
M05.20	Vascularite lors d'arthrite rhumatoïde séropositive chronique: Sièges multiples	M06.20	Bursite rhumatoïde: Sièges multiples
M05.27	Vascularite lors d'arthrite rhumatoïde séropositive chronique: Cheville et pied	M06.27	Bursite rhumatoïde: Cheville et pied
M05.30	Polyarthrite rhumatoïde avec atteinte d'autres organes et appareils: Sièges multiples	M06.30	Nodule rhumatoïde: Sièges multiples
M05.37	Polyarthrite rhumatoïde avec atteinte d'autres organes et appareils: Cheville et pied	M06.37	Nodule rhumatoïde: Cheville et pied
M05.80	Autres polyarthrites rhumatoïdes séropositives: Sièges multiples	M06.40	Polyarthropathie inflammatoire: Sièges multiples
M05.87	Autres polyarthrites rhumatoïdes séropositives: Cheville et pied	M06.47	Polyarthropathie inflammatoire: Cheville et pied
M05.90	Polyarthrite rhumatoïde séropositive, sans précision: Sièges multiples	M06.80	Autres polyarthrites rhumatoïdes précisées: Sièges multiples
M05.97	Polyarthrite rhumatoïde séropositive, sans précision: Cheville et pied	M06.87	Autres polyarthrites rhumatoïdes précisées: Cheville et pied
		M06.90	Polyarthrite rhumatoïde, sans précision: Sièges multiples
		M06.97	Polyarthrite rhumatoïde, sans précision: Cheville et pied

Procédure I20-9

81.28 ↔ Arthrodèse interphalangienne

ADRG I21

Interventions particulières sur l'articulation de la hanche et le fémur

Procédure dans le tableau I21-1

DRG I21A**Interventions particulières sur l'articulation de la hanche et le fémur avec intervention complexe ou procédé particulier**

Au moins une procédure dans le tableau I21-2

DRG I21B**Interventions particulières sur l'articulation de la hanche et le fémur****Procédure I21-1**

77.05.00 ↔ Séquestrectomie, fémur, SAP	78.65.05 ↔ Ablation de matériel implanté dans l'os, fémur; enlèvement d'implant de remplacement (partiel) osseux, fémur
77.05.10 ↔ Séquestrectomie, fémur, sans insertion de réservoir médicamenteux	78.65.08 ↔ Ablation de matériel implanté dans le fémur, autre matériel d'ostéosynthèse
77.05.11 ↔ Séquestrectomie, fémur, avec insertion de réservoir médicamenteux	79.B5 ↔ Traitement de fracture de l'articulation coxo-fémorale, sous contrôle arthroscopique
77.05.99 ↔ Séquestrectomie, fémur, autre	80.15.00 ↔ Autre arthrotomie, hanche, SAP
77.15.00 ↔ Autre incision osseuse sans section, fémur, SAP	80.15.10 ↔ Arthrotomie arthroscopique de la hanche, lavage articulaire avec drainage
77.15.10 ↔ Autre incision osseuse sans section, fémur (autre partie), exploration et forage de l'os	80.15.11 ↔ Arthrotomie arthroscopique de la hanche, ablation de souris articulaire
77.15.11 ↔ Autre incision osseuse sans section, fémur, extraction de corps étranger	80.15.12 ↔ Arthrotomie arthroscopique de la hanche, insertion ou enlèvement de réservoir médicamenteux
77.15.12 ↔ Autre incision osseuse sans section, fémur, insertion et enlèvement de réservoir médicamenteux	80.15.20 ↔ Arthrotomie de la hanche, lavage articulaire avec drainage
77.15.13 ↔ Autre incision osseuse sans section, fémur, drainage	80.15.21 ↔ Arthrotomie de la hanche, ablation de souris articulaire
77.15.20 ↔ Autre incision osseuse sans section, fémur, exploration et forage de l'os du col fémoral	80.15.99 ↔ Autre arthrotomie, hanche, autre
77.15.99 ↔ Autre incision osseuse sans section, fémur, autre	80.25 ↔ Arthroscopie, hanche
77.65.00 ↔ Excision locale et destruction de lésion ou de tissu osseux, fémur, SAP	80.35.00 ↔ Biopsie d'articulation, hanche, SAP
77.65.20 ↔ Débridement, fémur	80.35.20 ↔ Biopsie articulaire de la hanche sous arthroscopie
77.65.99 ↔ Excision locale et destruction de lésion ou de tissu osseux, fémur, autre	80.35.30 ↔ Biopsie articulaire ouverte de la hanche
77.69.12 ↔ Excision locale et destruction de lésion ou de tissu osseux, os du bassin	80.35.99 ↔ Biopsie d'articulation, hanche, autre
77.69.22 ↔ Débridement, os du bassin	80.85.00 ↔ Autre excision ou destruction locale de lésion articulaire, hanche, SAP
77.85 ↔ Autre ostectomie partielle, fémur	80.85.10 ↔ Excision ou destruction locale de lésion articulaire de la hanche sous arthroscopie
78.29.30 ↔ Épiphysiodèse temporaire, os du bassin	80.85.11 ↔ Débridement de l'articulation coxo-fémorale
78.29.31 ↔ Épiphysiodèse permanente, os du bassin	80.85.12 ↔ Excision de kyste de l'articulation coxo-fémorale
78.29.32 ↔ Épiphysiolyse thérapeutique, os du bassin	80.85.21 ↔ Taillage, ostéochondroplastie du col du fémur, par arthroscopie
78.29.39 ↔ Autre raccourcissement d'os du bassin	80.85.22 ↔ Taillage, ostéochondroplastie du col du fémur, par chirurgie ouverte
78.49.12 ↔ Autre réparation plastique du bassin	80.85.99 ↔ Autre excision ou destruction locale de lésion articulaire, hanche, autre
78.65.01 ↔ Ablation de matériel implanté dans le fémur: fil, fil intramédullaire, vis, cerclage-haubanage, plaque (à stabilité angulaire), plaque angulaire/condylienne, vis de compression dynamique, clou médullaire, fixateur externe, agrafes (de Blount)	81.40.10 ↔ Refixation d'un fragment ostéochondral sous arthroscopie, hanche
78.65.02 ↔ Ablation de matériel implanté dans le fémur (col / proximal / distal, sauf diaphyse): clou médullaire avec composante articulaire, clou de verrouillage, vis de transfixation	81.40.11 ↔ Refixation chirurgicale ouverte d'un fragment ostéochondral, hanche
78.65.03 ↔ Ablation de matériel implanté dans le fémur (diaphyse): clou médullaire avec composante articulaire	81.40.16 ↔ Lissage arthroscopique du cartilage, hanche
78.65.04 ↔ Ablation de matériel implanté dans le fémur (proximal / diaphyse / distal, sauf col): fixateur circulaire	81.40.17 ↔ Lissage chirurgical ouvert du cartilage, hanche
	81.40.20 ↔ Incision de l'os sous-chondral avec insertion d'implant acellulaire sous arthroscopie, hanche
	81.40.21 ↔ Incision chirurgicale ouverte de l'os sous-chondral avec insertion d'implant acellulaire, hanche

Procédure I21-2

00.9A.61 ‡↔ Utilisation d'implants, spécifiques au patient, fabriqués en préopératoire par imagerie tridimensionnelle	00.9A.64 ‡↔ Utilisation d'implants spécifiques au patient, fabriqués en préopératoire par imagerie 3D ainsi que par imprimante 3D
00.9A.62 ‡↔ Utilisation d'implants, spécifiques au patient, adaptés en préopératoire par imagerie tridimensionnelle	81.40.10 ↔ Refixation d'un fragment ostéochondral sous arthroscopie, hanche
00.9A.63 ‡↔ Utilisation peropératoire de guides de navigation (comprend: coupe, forage, le positionnement) de fabrication préopératoire, par imagerie tridimensionnelle, spécifiquement adaptés au patient	81.40.11 ↔ Refixation chirurgicale ouverte d'un fragment ostéochondral, hanche

ADRG I22**Transplantation de tissu/de peau, sauf à la main, avec CC sévères ou procédure de complication ou intervention sur plusieurs localisations ou dommage grave des parties molles**

Aucun diagnostic principal dans le tableau I22-1 et procédure dans le tableau I22-3 et (PCCL > 2 ou Procédures de complications ou Interventions sur plusieurs localisations ou diagnostic dans le tableau I22-2)

DRG I22Z**Transplantation de tissu/de peau, sauf à la main, avec CC sévères ou procédure de complication ou intervention sur plusieurs localisations ou dommage grave des parties molles****Diagnostic I22-1**

C40.1	Tumeur maligne: Os courts du membre supérieur	M18.9	Arthrose de la première articulation carpo-métacarpienne, sans précision
C47.1	Tumeur maligne: Nerfs périphériques du membre supérieur, y compris l'épaule	M19.04	Arthrose primaire d'autres articulations: Main
C49.1	Tumeur maligne: Tissu conjonctif et autres tissus mous du membre supérieur, y compris l'épaule	M19.14	Arthrose post-traumatique d'autres articulations: Main
D16.1	Tumeur bénigne: Os courts du membre supérieur	M19.24	Autres arthroses secondaires: Main
D21.1	Tumeur bénigne: Tissu conjonctif et autres tissus mous du membre supérieur, y compris l'épaule	M19.94	Arthrose, sans précision: Main
M00.04	Arthrite et polyarthrite à staphylocoques: Main	M20.0	Déformation de(s) doigt(s)
M00.14	Arthrite et polyarthrite à pneumocoques: Main	M21.84	Autres déformations précisées des membres: Main
M00.24	Autres arthrites et polyarthrites à streptocoques: Main	M21.94	Déformation acquise d'un membre, sans précision: Main
M00.84	Arthrite et polyarthrite dues à d'autres bactéries précisées: Main	M24.04	Souris intra-articulaire: Main
M00.94	Arthrite à bactéries pyogènes, sans précision: Main	M24.14	Autres atteintes du cartilage articulaire: Main
M02.04	Arthrite après dérivation intestinale: Main	M24.34	Luxation et subluxation pathologiques d'une articulation, non classées ailleurs: Main
M02.14	Arthrite post-dysentérique: Main	M24.44	Luxation et subluxation articulaires récidivantes: Main
M02.24	Arthrite post-vaccinale: Main	M24.54	Raideur articulaire par contracture: Main
M02.34	Syndrome oculo-urétro-synovial [Fiessinger-Leroy-Reiter]: Main	M24.64	Ankylose articulaire: Main
M02.84	Autres arthrites réactionnelles: Main	M24.84	Autres affections articulaires spécifiques, non classées ailleurs: Main
M02.94	Arthrite réactionnelle, sans précision: Main	M24.94	Affection articulaire, sans précision: Main
M11.04	Maladie par dépôt d'hydroxyapatite: Main	M25.04	Hémarthrose: Main
M11.14	Chondrocalcinose familiale: Main	M25.14	Fistule articulaire: Main
M11.24	Autre chondrocalcinose: Main	M25.24	Hyperlaxité articulaire: Main
M11.84	Autres arthropathies dues à des microcristaux précisés: Main	M25.34	Autres instabilités articulaires: Main
M11.94	Arthropathie due à des microcristaux, sans précision: Main	M25.44	Epanchement articulaire: Main
M12.14	Maladie de Kaschin-Beck: Main	M25.54	Douleur articulaire: Main
M12.24	Synovite villonodulaire (pigmentaire): Main	M25.64	Raideur articulaire, non classée ailleurs: Main
M12.34	Rhumatisme palindromique: Main	M25.74	Ostéophyte: Main
M12.44	Hydarthrose intermittente: Main	M25.84	Autres affections articulaires précisées: Main
M12.54	Arthropathie traumatique: Main	M25.94	Affection articulaire, sans précision: Main
M12.84	Autres arthropathies spécifiques, non classées ailleurs: Main	M65.84	Autres synovites et ténosynovites: Main
M13.14	Monoarthrite, non classée ailleurs: Main	M66.24	Déchirure spontanée des tendons extenseurs: Main
M13.84	Autres arthrites précisées: Main	M66.30	Déchirure spontanée des tendons fléchisseurs: Sièges multiples
M13.94	Arthrite, sans précision: Main	M66.34	Déchirure spontanée des tendons fléchisseurs: Main
M15.1	Nodosités d'Heberden (avec arthropathie)	M72.0	Fibromatose de l'aponévrose palmaire [Dupuytren]
M15.2	Nodosités de Bouchard (avec arthropathie)	M84.14	Fracture non consolidée [pseudarthrose]: Main
M18.0	Arthrose primaire de la première articulation carpo-métacarpienne, bilatérale	M84.24	Retard de consolidation d'une fracture: Main
M18.1	Autres arthroses primaires de la première articulation carpo-métacarpienne	M84.34	Fracture par sollicitation excessive, non classée ailleurs: Main
M18.2	Arthrose post-traumatique de la première articulation carpo-métacarpienne, bilatérale	M84.44	Fracture pathologique, non classée ailleurs: Main
M18.3	Autres arthroses post-traumatiques de la première articulation carpo-métacarpienne	M86.04	Ostéomyélite hématogène aiguë: Main
M18.4	Autres arthroses secondaires de la première articulation carpo-métacarpienne, bilatérale	M86.14	Autres ostéomyélites aiguës: Main
M18.5	Autres arthroses secondaires de la première articulation carpo-métacarpienne	M86.24	Ostéomyélite subaiguë: Main
		M86.34	Ostéomyélite chronique multiple: Main
		M86.44	Ostéomyélite chronique avec fistule de drainage: Main
		M86.54	Autres ostéomyélites hématogènes chroniques: Main
		M86.64	Autres ostéomyélites chroniques: Main
		M86.84	Autres ostéomyélites: Main
		M86.94	Ostéomyélite, sans précision: Main

M87.14	Ostéonécrose médicamenteuse: Main	S62.52	Fracture du pouce: Phalange distale
M87.24	Ostéonécrose due à un traumatisme antérieur: Main	S62.60	Fracture d'un autre doigt: Partie non précisée
M87.34	Autres ostéonécroses secondaires: Main	S62.61	Fracture d'un autre doigt: Phalange proximale
M87.84	Autres ostéonécroses: Main	S62.62	Fracture d'un autre doigt: Phalange médiane
M87.94	Ostéonécrose, sans précision: Main	S62.63	Fracture d'un autre doigt: Phalange distale
M89.64	Ostéopathie consécutive à une poliomyélite: Main	S62.7	Fractures multiples de doigts
Q68.1	Anomalie morphologique congénitale de la main	S62.8	Fracture de parties autres et non précisées du poignet et de la main
Q71.0	Absence congénitale complète d'un (des) membre(s) supérieur(s)	S63.03	Luxation du poignet: (Articulation) médiocarpienne
Q71.1	Absence congénitale du bras et de l'avant-bras, main présente	S63.04	Luxation du poignet: (Articulation) carpo-métacarpienne
Q71.3	Absence congénitale de la main et de(s) doigt(s)	S63.08	Luxation du poignet: Autre
Q71.6	Main en pince de homard	S63.10	Luxation du doigt: Partie non précisée
S56.0	Lésion traumatique du muscle et du tendon fléchisseurs du pouce au niveau de l'avant-bras	S63.11	Luxation du doigt: (Articulation) métacarpo-phalangienne
S56.1	Lésion traumatique de muscles et de tendons fléchisseurs d'autre(s) doigt(s) au niveau de l'avant-bras	S63.12	Luxation du doigt: (Articulation) interphalangienne
S56.3	Lésion traumatique de muscles et de tendons extenseurs et abducteurs du pouce au niveau de l'avant-bras	S63.2	Luxations multiples des doigts
S56.4	Lésion traumatique de muscles et de tendons extenseurs d'autre(s) doigt(s) au niveau de l'avant-bras	S63.3	Rupture traumatique de ligament du poignet et du carpe
S62.20	Fracture du premier métacarpien: Partie non précisée	S63.4	Rupture traumatique de ligaments du doigt au niveau des articulations métacarpo-phalangienne et interphalangienne
S62.21	Fracture du premier métacarpien: Base	S63.51	Entorse et foulure du poignet: (Articulation) carpienne
S62.22	Fracture du premier métacarpien: Diaphyse	S63.52	Entorse et foulure du poignet: (Articulation) (Ligament) radiocarpien
S62.23	Fracture du premier métacarpien: Col	S63.53	Entorse et foulure du poignet: (Articulation) carpo-métacarpienne
S62.24	Fracture du premier métacarpien: Tête	S63.58	Entorse et foulure du poignet: Autre partie
S62.30	Fracture d'un autre os du métacarpe: Partie non précisée	S63.60	Entorse et foulure de doigt(s): Partie non précisée
S62.31	Fracture d'un autre os du métacarpe: Base	S63.61	Entorse et foulure de doigt(s): (Articulation) métacarpo-phalangienne
S62.32	Fracture d'un autre os du métacarpe: Diaphyse	S63.62	Entorse et foulure de doigt(s): (Articulation) interphalangienne
S62.33	Fracture d'un autre os du métacarpe: Col	S63.68	Entorse et foulure de doigt(s): Autre partie
S62.34	Fracture d'un autre os du métacarpe: Tête	S63.7	Entorse et foulure d'articulations autres et non précisées de la main
S62.4	Fractures multiples des métacarpiens	T87.0	Complications d'une réimplantation de (ou d'une partie de) membre supérieur
S62.50	Fracture du pouce: Partie non précisée		
S62.51	Fracture du pouce: Phalange proximale		

Diagnostic I22-2

S01.83	Plaie ouverte (toute partie de la tête) associée à une lésion intracrânienne	S31.88	Lésion des tissus mous de stade II lors de fracture ou de luxation ouverte de la colonne lombaire et du bassin
S01.86	Lésion des tissus mous de stade III lors de fracture fermée ou de luxation de la tête	S31.89	Lésion des tissus mous de stade III lors de fracture ou de luxation ouverte de la colonne lombaire et du bassin
S01.88	Lésion des tissus mous de stade II lors de fracture ouverte ou de luxation de la tête		
S01.89	Lésion des tissus mous de stade III lors de fracture ouverte ou de luxation de la tête	S41.86	Lésion des tissus mous de stade III lors de fracture fermée ou de luxation du bras
S11.86	Lésion des tissus mous de stade III lors de fracture fermée ou de luxation du cou	S41.88	Lésion des tissus mous de stade II lors de fracture ouverte ou de luxation du bras
S11.88	Lésion des tissus mous de stade II lors de fracture ouverte ou de luxation du cou	S41.89	Lésion des tissus mous de stade III lors de fracture ouverte ou de luxation du bras
S11.89	Lésion des tissus mous de stade III lors de fracture ouverte ou de luxation du cou	S51.86	Lésion des tissus mous de stade III lors de fracture fermée ou de luxation de l'avant-bras
S21.83	Plaie ouverte (n'importe quelle partie du thorax) communiquant avec une lésion intrathoracique	S51.88	Lésion des tissus mous de stade II lors de fracture ouverte ou de luxation de l'avant-bras
S21.86	Lésion des tissus mous de stade III lors de fracture fermée ou de luxation du thorax	S51.89	Lésion des tissus mous de stade III lors de fracture ouverte ou de luxation de l'avant-bras
S21.88	Lésion des tissus mous de stade II lors de fracture ouverte ou de luxation du thorax	S61.86	Lésion des tissus mous de stade III lors de fracture fermée ou de luxation du poignet et de la main
S21.89	Lésion des tissus mous de stade III lors de fracture ouverte ou de luxation du thorax	S61.88	Lésion des tissus mous de stade II lors de fracture ouverte ou de luxation du poignet et de la main
S31.83	Plaie ouverte (toute partie de l'abdomen, de la région lombo-sacrée et du bassin) associée à une lésion intraabdominale	S61.89	Lésion des tissus mous de stade III lors de fracture ouverte ou de luxation du poignet et de la main
S31.86	Lésion des tissus mous de stade III lors de fracture ou de luxation fermée de la colonne lombaire et du bassin	S71.86	Lésion des tissus mous de stade III lors de fracture fermée ou de luxation de la hanche et du fémur
		S71.88	Lésion des tissus mous de stade II lors de fracture ouverte ou de luxation de la hanche et du fémur

S71.89	Lésion des tissus mous de stade III lors de fracture ouverte ou de luxation de la hanche et du fémur	S91.86	Lésion des tissus mous de stade III lors de fracture fermée ou de luxation du pied
S81.86	Lésion des tissus mous de stade III lors de fracture fermée ou de luxation de la jambe	S91.88	Lésion des tissus mous de stade II lors de fracture ouverte ou de luxation du pied
S81.88	Lésion des tissus mous de stade II lors de fracture ouverte ou de luxation de la jambe	S91.89	Lésion des tissus mous de stade III lors de fracture ouverte ou de luxation du pied
S81.89	Lésion des tissus mous de stade III lors de fracture ouverte ou de luxation de la jambe		

Procédure I22-3

83.82.10 ↔	Grefe de fascia, tête et cou	83.8A.36 ↔	Révision de toute autre plastie de lambeau musculaire ou fascial microvascularisé et anastomosé, membre inférieur
83.82.11 ↔	Grefe de fascia, épaule et aisselle	83.8A.39 ↔	Révision de toute autre plastie de lambeau musculaire ou fascial microvascularisé et anastomosé, autre localisation
83.82.12 ↔	Grefe de fascia, bras et coude	84.20 ↔	Réimplantation d'une extrémité, SAP
83.82.13 ↔	Grefe de fascia, avant-bras	84.21 ↔	Réimplantation de pouce
83.82.14 ↔	Grefe de fascia, paroi thoracique, abdomen et dos	84.22 ↔	Réimplantation de doigt (excepté le pouce)
83.82.15 ↔	Grefe de fascia, région inguino-génitale et fesses	84.23.00 ↔	Réimplantation d'avant-bras, de poignet ou de main, SAP
83.82.16 ↔	Grefe de fascia, membre inférieur	84.23.10 ↔	Réimplantation d'avant-bras
83.82.19 ↔	Grefe de fascia, autre site	84.23.12 ↔	Réimplantation du métacarpe
83.82.20 ↔	Grefe de lambeau musculaire ou fascial local, tête et cou	84.23.13 ↔	Réimplantation du poignet
83.82.21 ↔	Grefe de lambeau musculaire ou fascial local, épaule et aisselle	84.23.99 ↔	Réimplantation d'avant-bras, de poignet ou de main, autre
83.82.22 ↔	Grefe de lambeau musculaire ou fascial local, bras et coude	84.24.00 ↔	Réimplantation au niveau du coude ou du bras, SAP
83.82.23 ↔	Grefe de lambeau musculaire ou fascial local, avant-bras	84.24.11 ↔	Réimplantation au niveau du coude
83.82.24 ↔	Grefe de lambeau musculaire ou fascial local, paroi thoracique, abdomen et dos	84.24.12 ↔	Réimplantation du bras
83.82.25 ↔	Grefe de lambeau musculaire ou fascial local, région inguino-génitale et fesses	84.24.99 ↔	Réimplantation au niveau du coude ou du bras, autre
83.82.26 ↔	Grefe de lambeau musculaire ou fascial local, membre inférieur	84.25 ↔	Réimplantation d'orteil
83.82.29 ↔	Grefe de lambeau musculaire ou fascial local, autre site	84.26 ↔	Réimplantation de pied
83.82.30 ↔	Grefe de lambeau ostéomyocutané ou ostéofasciocutané, tête et cou	84.27.00 ↔	Réimplantation de cheville ou de jambe, SAP
83.82.31 ↔	Grefe de lambeau ostéomyocutané ou ostéofasciocutané, épaule et aisselle	84.27.11 ↔	Réimplantation au niveau du genou
83.82.32 ↔	Grefe de lambeau ostéomyocutané ou ostéofasciocutané, bras et coude	84.27.12 ↔	Réimplantation de la jambe
83.82.33 ↔	Grefe de lambeau ostéomyocutané ou ostéofasciocutané, avant-bras	84.27.99 ↔	Réimplantation de cheville ou de jambe, autre
83.82.34 ↔	Grefe de lambeau ostéomyocutané ou ostéofasciocutané, paroi thoracique, abdomen et dos	84.28 ↔	Réimplantation de cuisse
83.82.35 ↔	Grefe de lambeau ostéomyocutané ou ostéofasciocutané, région inguino-génitale et fesses	84.29 ↔	Autre réimplantation de membre
83.82.36 ↔	Grefe de lambeau ostéomyocutané ou ostéofasciocutané, membre inférieur	84.99.14 ↔	Plastie de Borggreve
83.82.39 ↔	Grefe de lambeau ostéomyocutané ou ostéofasciocutané, autre site	84.99.31 ↔	Grefe d'avant-bras, de poignet ou de main
83.8A.30 ↔	Révision de toute autre plastie de lambeau musculaire ou fascial microvascularisé et anastomosé, tête et cou	85.K6.13 ↔	Révision de plasties de lambeaux myocutanés et dermo-adipeux du sein, avec création et révision d'anastomose vasculaire
83.8A.31 ↔	Révision de toute autre plastie de lambeau musculaire ou fascial microvascularisé et anastomosé, épaule et aisselle	86.6A.11 ↔	Grefe autologue de peau totale, non étendue, à la tête
83.8A.32 ↔	Révision de toute autre plastie de lambeau musculaire ou fascial microvascularisé et anastomosé, bras et coude	86.6A.12 ↔	Grefe autologue de peau totale, non étendue, au cou
83.8A.33 ↔	Révision de toute autre plastie de lambeau musculaire ou fascial microvascularisé et anastomosé, avant-bras	86.6A.13 ↔	Grefe autologue de peau totale, non étendue, à l'épaule et à l'aiselle
83.8A.34 ↔	Révision de toute autre plastie de lambeau musculaire ou fascial microvascularisé et anastomosé, paroi thoracique, abdomen et dos	86.6A.14 ↔	Grefe autologue de peau totale, non étendue, au bras et au coude
83.8A.35 ↔	Révision de toute autre plastie de lambeau musculaire ou fascial microvascularisé et anastomosé, région inguino-génitale et fesses	86.6A.15 ↔	Grefe autologue de peau totale, non étendue, à l'avant-bras
		86.6A.17 ↔	Grefe autologue de peau totale, non étendue, à la paroi thoracique et au dos
		86.6A.18 ↔	Grefe autologue de peau totale, non étendue, à l'abdomen et à l'aîne
		86.6A.1A ↔	Grefe autologue de peau totale, non étendue, aux fesses
		86.6A.1B ↔	Grefe autologue de peau totale, non étendue, à la cuisse et au genou
		86.6A.1C ↔	Grefe autologue de peau totale, non étendue, à la jambe
		86.6A.1D ↔	Grefe autologue de peau totale, non étendue, au pied
		86.6A.21 ↔	Grefe autologue de peau totale, étendue, à la tête
		86.6A.22 ↔	Grefe autologue de peau totale, étendue, au cou
		86.6A.23 ↔	Grefe autologue de peau totale, étendue, à l'épaule et à l'aiselle

86.6A.24 ↔ Greffe autologue de peau totale, étendue, au bras et au coude	86.7B.13 ↔ Plastie régionale à lambeau pédiculé, à l'épaule et à l'aisselle
86.6A.25 ↔ Greffe autologue de peau totale, étendue, à l'avant-bras	86.7B.14 ↔ Plastie régionale à lambeau pédiculé, au bras et au coude
86.6A.27 ↔ Greffe autologue de peau totale, étendue, à la paroi thoracique et au dos	86.7B.15 ↔ Plastie régionale à lambeau pédiculé, à l'avant-bras
86.6A.28 ↔ Greffe autologue de peau totale, étendue, à l'abdomen et à l'aîne	86.7B.17 ↔ Plastie régionale à lambeau pédiculé, à la paroi thoracique et au dos
86.6A.2A ↔ Greffe autologue de peau totale, étendue, aux fesses	86.7B.18 ↔ Plastie régionale à lambeau pédiculé, à l'abdomen et à l'aîne
86.6A.2B ↔ Greffe autologue de peau totale, étendue, à la cuisse et au genou	86.7B.1A ↔ Plastie régionale à lambeau pédiculé, aux fesses
86.6A.2C ↔ Greffe autologue de peau totale, étendue, à la jambe	86.7B.1B ↔ Plastie régionale à lambeau pédiculé, à la cuisse et au genou
86.6A.2D ↔ Greffe autologue de peau totale, étendue, au pied	86.7B.1C ↔ Plastie régionale à lambeau pédiculé, à la jambe
86.6C.21 ↔ Remplacement permanent de la peau par matériel de remplacement bicouche derme-épiderme, étendu, à la tête	86.7B.1D ↔ Plastie régionale à lambeau pédiculé, au pied
86.6C.26 ↔ Remplacement permanent de la peau par matériel de remplacement bicouche derme-épiderme, étendu, à la main	86.7C.11 ↔ Plastie à lambeau pédiculé à distance, à la tête
86.6C.2D ↔ Remplacement permanent de la peau par matériel de remplacement bicouche derme-épiderme, étendu, au pied	86.7C.12 ↔ Plastie à lambeau pédiculé à distance, au cou
86.6C.2E ↔ Remplacement permanent de la peau par matériel de remplacement bicouche derme-épiderme, étendu, autre site	86.7C.13 ↔ Plastie à lambeau pédiculé à distance, à l'épaule et à l'aisselle
86.7A.21 ↔ Plastie d'avancement, étendue, à la tête	86.7C.14 ↔ Plastie à lambeau pédiculé à distance, au bras et au coude
86.7A.2D ↔ Plastie d'avancement, étendue, au pied	86.7C.15 ↔ Plastie à lambeau pédiculé à distance, à l'avant-bras
86.7A.2E ↔ Plastie d'avancement, étendue, autre site	86.7C.17 ↔ Plastie à lambeau pédiculé à distance, à la paroi thoracique et au dos
86.7A.31 ↔ Plastie de glissement-rotation, non étendue, à la tête	86.7C.18 ↔ Plastie à lambeau pédiculé à distance, à l'abdomen et à l'aîne
86.7A.3D ↔ Plastie de glissement-rotation, non étendue, au pied	86.7C.1A ↔ Plastie à lambeau pédiculé à distance, aux fesses
86.7A.3E ↔ Plastie de glissement-rotation, non étendue, autre site	86.7C.1B ↔ Plastie à lambeau pédiculé à distance, à la cuisse et au genou
86.7A.41 ↔ Plastie de glissement-rotation, étendue, à la tête	86.7C.1C ↔ Plastie à lambeau pédiculé à distance, à la jambe
86.7A.4D ↔ Plastie de glissement-rotation, étendue, au pied	86.7C.1D ↔ Plastie à lambeau pédiculé à distance, au pied
86.7A.4E ↔ Plastie de glissement-rotation, étendue, autre site	86.7E.21 ↔ Révision de plastie régionale à lambeau pédiculé, à la tête
86.7A.51 ↔ Plastie de transposition (VY), non étendue, à la tête	86.7E.26 ↔ Révision de plastie régionale à lambeau pédiculé, à la main
86.7A.5D ↔ Plastie de transposition (VY), non étendue, au pied	86.7E.2D ↔ Révision de plastie régionale à lambeau pédiculé, au pied
86.7A.5E ↔ Plastie de transposition (VY), non étendue, autre site	86.7E.2E ↔ Révision de plastie régionale à lambeau pédiculé, autre site
86.7A.61 ↔ Plastie de transposition (VY), étendue, à la tête	86.7E.31 ↔ Révision de plastie de lambeau pédiculé à distance, à la tête
86.7A.6D ↔ Plastie de transposition (VY), étendue, au pied	86.7E.36 ↔ Révision de plastie de lambeau pédiculé à distance, à la main
86.7A.6E ↔ Plastie de transposition (VY), étendue, autre site	86.7E.3D ↔ Révision de plastie de lambeau pédiculé à distance, au pied
86.7A.71 ↔ Plastie de lambeau insulaire, non étendue, à la tête	86.7E.3E ↔ Révision de plastie de lambeau pédiculé à distance, autre site
86.7A.7D ↔ Plastie de lambeau insulaire, non étendue, au pied	86.7E.41 ↔ Révision de plastie à lambeau libre microvascularisé et anastomosé, à la tête
86.7A.7E ↔ Plastie de lambeau insulaire, non étendue, autre site	86.7E.46 ↔ Révision de plastie à lambeau libre microvascularisé et anastomosé, à la main
86.7A.81 ↔ Plastie de lambeau insulaire, étendue, à la tête	86.7E.4D ↔ Révision de plastie avec lambeau libre microvascularisé et anastomosé, au pied
86.7A.8D ↔ Plastie de lambeau insulaire, étendue, au pied	86.7E.4E ↔ Révision de plastie à lambeau libre microvascularisé et anastomosé, autre site
86.7A.8E ↔ Plastie de lambeau insulaire, étendue, autre site	
86.7A.91 ↔ Plastie de lambeau locale de peau et de tissu sous-cutané, autres, à la tête	
86.7A.9D ↔ Plastie de lambeau locale de peau et de tissu sous-cutané, autres, au pied	
86.7A.9E ↔ Plastie de lambeau locale de peau et de tissu sous-cutané, autres, autre site	
86.7B.11 ↔ Plastie régionale à lambeau pédiculé, à la tête	
86.7B.12 ↔ Plastie régionale à lambeau pédiculé, au cou	

ADRG I23**Interventions particulières à l'exception de l'articulation de la hanche et du fémur**

Procédure dans le tableau I23-1

DRG I23A**Interventions particulières à l'exception de l'articulation de la hanche et du fémur, avec intervention à complications ou âge < 12 ans**

Procédure dans le tableau I23-2 ou Âge < 12 ans

DRG I23B**Interventions particulières à l'exception de l'articulation de la hanche et du fémur, âge > 11 ans et interventions particulières sur la colonne vertébrale ou le bassin**

Procédure dans le tableau I23-3

DRG I23C**Interventions particulières à l'exception de l'articulation de la hanche et du fémur, âge > 11 ans****Procédure I23-1**

01.6X.10 ↔	Excision et destruction de tissu tumoral de la base du crâne	76.5X.61 ↔	Remplacement d'endoprothèse dans l'articulation temporo-mandibulaire
01.6X.11 ↔	Excision et destruction de tissu tumoral de la calotte crânienne	76.5X.70 ↔	Implantation d'une endoprothèse totale d'articulation temporo-mandibulaire avec des composants préfabriqués
01.6X.20 ↔	Excision et destruction d'autre tissu pathologique de la base du crâne	76.5X.71 ↔	Implantation d'une endoprothèse totale d'articulation temporo-mandibulaire avec des composants CAD-CAM [CAO/FAO]
01.6X.21 ↔	Excision et destruction d'autre tissu pathologique de la calotte crânienne	76.5X.90 ↔	Autre arthroplastie ou discoplastie de l'articulation temporo-mandibulaire
01.6X.22 ↔	Excision et destruction d'autre tissu pathologique de la base et de la calotte crâniennes (avec méninges)	76.5X.99 ↔	Arthroplastie temporo-mandibulaire, autre
34.03 ↔	Réouverture de thoracotomie	76.97 ↔	Ablation de matériel de fixation interne d'os de la face
34.89.00 ↔	Autres opérations du diaphragme, SAP	77.00 ↔	Séquestrectomie, SAP
34.89.10 ↔	Autres opérations du diaphragme, incision du diaphragme	77.01.00 ↔	Séquestrectomie, clavicule, omoplate, côtes et sternum, SAP
34.89.99 ↔	Autres opérations du diaphragme, autre	77.01.10 ↔	Séquestrectomie, clavicule et omoplate, sans insertion de réservoir médicamenteux
34.99.00 ↔	Autres opérations du thorax, SAP	77.01.11 ↔	Séquestrectomie, clavicule et omoplate, avec insertion de réservoir médicamenteux
34.99.10 ↔	Prélèvement de cartilage costal pour greffe	77.01.20 ↔	Séquestrectomie, côtes et sternum, sans insertion de réservoir médicamenteux
34.99.99 ↔	Autres opérations du thorax, autre	77.01.21 ↔	Séquestrectomie, côtes et sternum, avec insertion de réservoir médicamenteux
37.31.00 ↔	Péricardectomie, SAP	77.01.99 ↔	Séquestrectomie, clavicule, omoplate, côtes et sternum, autre
37.31.10 ↔	Péricardectomie partielle	77.03.00 ↔	Séquestrectomie, radius et cubitus, SAP
37.31.20 ↔	Péricardectomie totale	77.03.10 ↔	Séquestrectomie, radius et cubitus, sans insertion de réservoir médicamenteux
37.31.30 ↔	Excision d'adhérences du péricarde	77.03.11 ↔	Séquestrectomie, radius et cubitus, avec insertion de réservoir médicamenteux
37.31.99 ↔	Péricardectomie, autre	77.03.99 ↔	Séquestrectomie, radius et cubitus, autre
56.94 ↔	Enlèvement de stimulateur urétral électronique	77.06.00 ↔	Séquestrectomie, rotule, SAP
57.9A.21 ↔	Révision sans remplacement d'un neurostimulateur pour neurostimulation de la vessie	77.06.10 ↔	Séquestrectomie, rotule, sans insertion de réservoir médicamenteux
57.9A.31 ↔	Enlèvement d'un neurostimulateur pour neurostimulation de la vessie	77.06.11 ↔	Séquestrectomie, rotule, avec insertion de réservoir médicamenteux
76.01 ↔	Séquestrectomie d'os de la face	77.06.99 ↔	Séquestrectomie, rotule, autre
76.09.10 ↔	Réostéotomie après réduction de fracture d'os de la face	77.07.00 ↔	Séquestrectomie, tibia et péroné, SAP
76.5X.00 ↔	Arthroplastie temporo-mandibulaire, SAP	77.07.10 ↔	Séquestrectomie, tibia et péroné, sans insertion de réservoir médicamenteux
76.5X.10 ↔	Condylectomie avec reconstruction de l'articulation temporo-mandibulaire	77.07.11 ↔	Séquestrectomie, tibia et péroné, avec insertion de réservoir médicamenteux
76.5X.19 ↔	Condylectomie sur l'articulation temporo-mandibulaire, autre	77.07.99 ↔	Séquestrectomie, tibia et péroné, autre
76.5X.20 ↔	Discoplastie avec reconstruction de l'articulation temporo-mandibulaire	77.09.00 ↔	Séquestrectomie, autre site spécifié, sauf os de la face, SAP
76.5X.29 ↔	Discoplastie sur l'articulation temporo-mandibulaire, autre	77.09.10 ↔	Séquestrectomie, phalanges de la main, sans insertion de réservoir médicamenteux
76.5X.30 ↔	Extirpation du disque articulaire (discectomie) avec reconstruction de l'articulation temporo-mandibulaire	77.09.11 ↔	Séquestrectomie, phalanges de la main, avec insertion de réservoir médicamenteux
76.5X.39 ↔	Extirpation du disque articulaire (discectomie) de l'articulation temporo-mandibulaire, autre	77.09.30 ↔	Séquestrectomie, os pelvien, sans insertion de réservoir médicamenteux
76.5X.40 ↔	Réséction du tubercule articulaire de l'articulation temporo-mandibulaire	77.09.31 ↔	Séquestrectomie, os pelvien, avec insertion de réservoir médicamenteux
76.5X.41 ↔	Plastie de reconstruction de l'articulation temporo-mandibulaire	77.09.40 ↔	Séquestrectomie, phalanges du pied, sans insertion de réservoir médicamenteux
76.5X.42 ↔	Stabilisation (limitant la mobilité) de l'articulation temporo-mandibulaire	77.09.41 ↔	Séquestrectomie, phalanges du pied, avec insertion de réservoir médicamenteux
76.5X.50 ↔	Extraction arthroscopique de souris de l'articulation temporo-mandibulaire		
76.5X.59 ↔	Extraction de souris de l'articulation temporo-mandibulaire, autre		
76.5X.60 ↔	Implantation d'endoprothèse dans l'articulation temporo-mandibulaire		

77.09.90 ↔ Séquestrectomie, autres os non spécifiés, sans insertion de réservoir médicamenteux	77.19.41 ↔ Incision osseuse, phalanges du pied, extraction de corps étranger
77.09.91 ↔ Séquestrectomie, autres os non spécifiés, avec insertion de réservoir médicamenteux	77.19.42 ↔ Incision osseuse, phalanges du pied, insertion et enlèvement de réservoir médicamenteux
77.09.99 ↔ Séquestrectomie, autre site spécifié, sauf os de la face, autre	77.19.43 ↔ Incision osseuse, phalanges du pied, drainage
77.12.00 ↔ Autre incision osseuse sans section, humérus, SAP	77.19.49 ↔ Autre incision osseuse de phalanges du pied
77.12.10 ↔ Autre incision osseuse sans section, humérus, exploration et forage de l'os	77.19.90 ↔ Incision osseuse, autre site spécifié, exploration et forage de l'os
77.12.11 ↔ Autre incision osseuse sans section, humérus, extraction de corps étranger	77.19.91 ↔ Incision osseuse, autre site spécifié, extraction de corps étranger
77.12.12 ↔ Autre incision osseuse sans section, humérus, insertion et enlèvement de réservoir médicamenteux	77.19.92 ↔ Incision osseuse, autre site spécifié, insertion et enlèvement de réservoir médicamenteux
77.12.13 ↔ Autre incision osseuse sans section, humérus, drainage	77.19.93 ↔ Incision osseuse, autre site spécifié, drainage
77.12.99 ↔ Autre incision osseuse sans section, humérus, autre	77.19.99 ↔ Incision osseuse, autre site spécifié, sauf os de la face, autre
77.13.00 ↔ Autre incision osseuse sans section, radius et cubitus, SAP	78.60.05 ↔ Ablation de matériel implanté dans l'os, site non spécifié, enlèvement d'implant de remplacement (partiel) osseux
77.13.10 ↔ Autre incision osseuse sans section, radius et cubitus, exploration et forage de l'os	78.60.08 ↔ Enlèvement de système interne d'allongement ou de transport de l'os (motorisé / non-motorisé), tout site
77.13.11 ↔ Autre incision osseuse sans section, radius et cubitus, extraction de corps étranger	78.61.01 ↔ Ablation de matériel implanté dans l'omoplate et la clavicule: fil, fil intramédullaire, vis, cerclage-haubanage, plaque, plaque à stabilité angulaire, fixateur externe, agrafes de Blount
77.13.12 ↔ Autre incision osseuse sans section, radius et cubitus, insertion et enlèvement de réservoir médicamenteux	78.61.05 ↔ Ablation de matériel implanté dans l'os, clavicule, omoplate, côtes et sternum; enlèvement d'implant de remplacement (partiel) osseux, clavicule, omoplate, côtes et sternum
77.13.13 ↔ Autre incision osseuse sans section, radius et cubitus, drainage	78.61.08 ↔ Ablation de matériel implanté dans l'omoplate et la clavicule: autre matériel d'ostéosynthèse
77.13.99 ↔ Autre incision osseuse sans section, radius et cubitus, autre	78.61.11 ↔ Ablation de matériel implanté dans les côtes et le sternum
77.16.00 ↔ Autre incision osseuse sans section, rotule, SAP	78.62.01 ↔ Ablation de matériel implanté dans l'humérus: fil (intramédullaire), vis, cerclage-haubanage, plaque (à stabilité angulaire), plaque angulaire/condylienne, clou médullaire, clou de verrouillage, vis de transfixation, fixateur externe, agrafes (de Blount)
77.16.10 ↔ Autre incision osseuse sans section, rotule, exploration et forage de l'os	78.62.02 ↔ Ablation de matériel implanté dans humérus: vis de compression dynamique, clou médullaire avec composante articulaire
77.16.11 ↔ Autre incision osseuse sans section, rotule, extraction de corps étranger	78.62.05 ↔ Ablation de matériel implanté dans l'os, humérus; enlèvement d'implant de remplacement (partiel) osseux, humérus
77.16.12 ↔ Autre incision osseuse sans section, rotule, insertion et enlèvement de réservoir médicamenteux	78.62.08 ↔ Ablation de matériel implanté dans humérus: autre matériel d'ostéosynthèse
77.16.13 ↔ Autre incision osseuse sans section, rotule, drainage	78.63.01 ↔ Ablation de matériel implanté dans le radius et le cubitus: fil (intramédullaire), vis, cerclage-haubanage, plaque (à stabilité angulaire), plaque angulaire/condylienne, clou médullaire, clou de verrouillage, vis de transfixation, fixateur externe, agrafes (de Blount)
77.16.99 ↔ Autre incision osseuse sans section, rotule, autre	78.63.05 ↔ Ablation de matériel implanté dans l'os, radius et cubitus; enlèvement d'implant de remplacement (partiel) osseux, radius et cubitus
77.17.00 ↔ Autre incision osseuse sans section, tibia et péroné, SAP	78.63.08 ↔ Ablation de matériel implanté dans le radius et cubitus (proximal / diaphysaire / distal): autre matériel d'ostéosynthèse
77.17.10 ↔ Autre incision osseuse sans section, tibia et péroné, exploration et forage de l'os	78.64.01 ↔ Ablation de matériel implanté dans l'os, os du carpe et du métacarpe: fil (intramédullaire), vis, cerclage-haubanage, plaque (à stabilité angulaire), fixateur externe, fixateur circulaire, agrafes (de Blount)
77.17.11 ↔ Autre incision osseuse sans section, tibia et péroné, extraction de corps étranger	78.64.05 ↔ Ablation de matériel implanté dans l'os, os du carpe et du métacarpe; enlèvement d'implant de remplacement (partiel) osseux, os du carpe et du métacarpe
77.17.12 ↔ Autre incision osseuse sans section, tibia et péroné, insertion et enlèvement de réservoir médicamenteux	78.64.08 ↔ Ablation de matériel implanté dans l'os, os du carpe et du métacarpe: autre matériel d'ostéosynthèse
77.17.13 ↔ Autre incision osseuse sans section, tibia et péroné, drainage	78.66.01 ↔ Ablation de matériel implanté dans la rotule: fil (intramédullaire), vis, cerclage-haubanage, fixateur externe, agrafes (de Blount)
77.17.99 ↔ Autre incision osseuse sans section, tibia et péroné, autre	
77.19.00 ↔ Incision osseuse, autre site spécifié, sauf os de la face, SAP	
77.19.10 ↔ Incision osseuse, phalanges de la main, exploration et forage de l'os	
77.19.11 ↔ Incision osseuse, phalanges de la main, extraction de corps étranger	
77.19.12 ↔ Incision osseuse, phalanges de la main, insertion et enlèvement de réservoir médicamenteux	
77.19.13 ↔ Incision osseuse, phalanges de la main, drainage	
77.19.19 ↔ Autre incision osseuse de phalanges de la main	
77.19.30 ↔ Incision osseuse, os pelvien, exploration et forage de l'os	
77.19.31 ↔ Incision osseuse, os pelvien, extraction de corps étranger	
77.19.32 ↔ Incision osseuse, os pelvien, insertion et enlèvement de réservoirs médicamenteux	
77.19.33 ↔ Incision osseuse, os pelvien, drainage	
77.19.39 ↔ Autre incision osseuse, autre incision de l'os pelvien	
77.19.40 ↔ Incision osseuse, phalanges du pied, exploration et forage de l'os	

78.66.05 ↔ Ablation de matériel implanté dans l'os, rotule; enlèvement d'implant de remplacement (partiel) osseux, rotule	78.69.45 ↔ Ablation de matériel implanté dans l'os, autre site spécifié, sauf os de la face; enlèvement d'implant de remplacement (partiel) osseux, phalanges du pied
78.66.08 ↔ Ablation de matériel implanté dans la rotule: autre matériel d'ostéosynthèse	78.69.48 ↔ Ablation de matériel implanté dans les phalanges du pied: autre matériel d'ostéosynthèse
78.67.01 ↔ Ablation de matériel implanté dans le tibia et le péroné: fil (intramédullaire), vis, cerclage-haubanage, fixateur externe, fixateur circulaire, agrafes (de Blount)	78.69.51 ↔ Ablation de matériel implanté dans autre os spécifié: fil, cerclage-haubanage, agrafes de Blount
78.67.05 ↔ Ablation de matériel implanté dans l'os, tibia et péroné; enlèvement d'implant de remplacement (partiel) osseux, tibia et péroné	78.69.52 ↔ Ablation de matériel implanté dans autre os spécifié: vis, plaque (à stabilité angulaire), vis de compression dynamique, fil intramédullaire, clou médullaire, clou médullaire avec composante articulaire, clou de verrouillage, vis de transfixation, fixateur externe
78.67.11 ↔ Ablation de matériel implanté dans le tibia: plaque (à stabilité angulaire), plaque angulaire/condylienne	78.69.53 ↔ Ablation de matériel implanté dans autre os spécifié: plaque angulaire/condylienne
78.67.12 ↔ Ablation de matériel implanté dans le tibia: clou médullaire, clou de verrouillage, vis de transfixation	78.69.55 ↔ Ablation de matériel implanté dans l'os, autre site spécifié, sauf os de la face; enlèvement d'implant de remplacement (partiel) osseux, autre os spécifié
78.67.13 ↔ Ablation de matériel implanté dans le tibia: vis de compression dynamique	78.69.58 ↔ Ablation de matériel implanté dans autre os spécifié: autre matériel d'ostéosynthèse
78.67.21 ↔ Ablation de matériel implanté dans le péroné: plaque (à stabilité angulaire)	78.69.71 ↔ Ablation arthroscopique de matériel d'ostéosynthèse
78.67.22 ↔ Ablation de matériel implanté dans le péroné: clou médullaire, clou de verrouillage, vis de transfixation	7A.22 ↔ Séquestrectomie, colonne vertébrale
78.67.28 ↔ Ablation de matériel implanté dans le tibia et le péroné: autre matériel d'ostéosynthèse	7A.82 ↔ Ablation de matériel d'ostéosynthèse, colonne vertébrale
78.68.01 ↔ Ablation de matériel implanté dans les os du tarse et du métatarse: fil (intramédullaire), vis, cerclage-haubanage, plaque (à stabilité angulaire), fixateur externe, fixateur circulaire, agrafes (de Blount)	7A.84 ↔ Ablation de systèmes évolutifs ou expansifs, colonne vertébrale
78.68.05 ↔ Ablation de matériel implanté dans l'os, os du tarse et du métatarse; enlèvement d'implant de remplacement (partiel) osseux, astragale et calcanéum	7A.86 ↔ Ablation d'appareils fixateurs externes, colonne vertébrale
78.68.06 ↔ Ablation de matériel implanté dans l'os, os du tarse et du métatarse; enlèvement d'implant de remplacement (partiel) osseux, autres os du tarse et du métatarse	80.01.00 ↔ Arthrotomie pour ablation de prothèse, ceinture scapulaire et épaule, SAP
78.68.08 ↔ Ablation de matériel implanté dans les os du tarse et du métatarse: autre matériel d'ostéosynthèse	80.01.09 ↔ Arthrotomie pour ablation de prothèse, ceinture scapulaire et épaule, autre
78.69.11 ↔ Ablation de matériel implanté dans les phalanges de la main: fil (intramédullaire), vis, cerclage-haubanage, plaque (à stabilité angulaire), fixateur externe, agrafes (de Blount)	80.01.21 ↔ Ablation endoprothèse totale d'épaule, anatomique
78.69.15 ↔ Ablation de matériel implanté dans l'os, autre site spécifié, sauf os de la face; enlèvement d'implant de remplacement (partiel) osseux, phalanges de la main	80.01.22 ↔ Ablation endoprothèse totale d'épaule, inversée
78.69.18 ↔ Ablation de matériel implanté dans les phalanges de la main: autre matériel d'ostéosynthèse	80.01.23 ↔ Ablation endoprothèse totale d'épaule, prothèse spéciale
78.69.21 ↔ Ablation de matériel implanté dans les os du bassin: fil, vis, cerclage-haubanage, fixateur externe, fixateur circulaire, agrafes (de Blount)	80.01.31 ↔ Ablation prothèse de resurfaçage
78.69.22 ↔ Ablation de matériel implanté dans les os du bassin: plaque (à stabilité angulaire)	80.01.32 ↔ Ablation prothèse de tête humérale
78.69.25 ↔ Ablation de matériel implanté dans l'os, autre site spécifié, sauf os de la face; enlèvement d'implant de remplacement (partiel) osseux, os du bassin	80.01.33 ↔ Ablation prothèse glénoïdienne
78.69.28 ↔ Ablation de matériel implanté dans les os du bassin: autre matériel d'ostéosynthèse	80.01.41 ↔ Ablation de la cupule, endoprothèse totale d'épaule
78.69.31 ↔ Ablation de matériel implanté dans l'astragale et le calcanéum: fil (intramédullaire), vis, cerclage-haubanage, plaque (à stabilité angulaire), fixateur externe, fixateur circulaire, agrafes (de Blount)	80.01.42 ↔ Ablation de la cupule ainsi qu'insert, endoprothèse totale d'épaule
78.69.38 ↔ Ablation de matériel implanté dans l'astragale et le calcanéum: autre matériel d'ostéosynthèse	80.01.43 ↔ Ablation insert, endoprothèse totale d'épaule
78.69.41 ↔ Ablation de matériel implanté dans les phalanges du pied: fil (intramédullaire), vis, cerclage-haubanage, plaque (à stabilité angulaire), fixateur externe, agrafes (de Blount)	80.01.44 ↔ Ablation d'insert ainsi que tête, endoprothèse totale d'épaule
	80.01.45 ↔ Ablation d'insert, tête ainsi que tige, endoprothèse totale d'épaule
	80.02 ↔ Arthrotomie pour ablation de prothèse, coude
	80.03 ↔ Arthrotomie pour ablation de prothèse, poignet
	80.04.00 ↔ Arthrotomie pour ablation de prothèse, main et doigt, SAP
	80.04.10 ↔ Arthrotomie pour ablation de prothèse, main et doigt, ablation d'endoprothèse de l'articulation carpo-métacarpienne du pouce
	80.04.11 ↔ Arthrotomie pour ablation de prothèse, main et doigt, ablation d'autre endoprothèse d'articulation de doigt
	80.04.99 ↔ Arthrotomie pour ablation de prothèse, main et doigt, autre
	80.07 ↔ Arthrotomie pour ablation de prothèse, cheville
	80.08 ↔ Arthrotomie pour ablation de prothèse, pied et orteil
	80.09 ↔ Arthrotomie pour ablation de prothèse, autre site spécifié
	80.89.30 ↔ Débridement de la symphyse
	80.89.31 ↔ Excision de kyste de la symphyse
	80.89.39 ↔ Autre excision ou destruction locale de lésion de la symphyse

Procédure I23-2

01.6X.10 ↔	Excision et destruction de tissu tumoral de la base du crâne	77.03.10 ↔	Séquestrectomie, radius et cubitus, sans insertion de réservoir médicamenteux
01.6X.11 ↔	Excision et destruction de tissu tumoral de la calotte crânienne	77.03.11 ↔	Séquestrectomie, radius et cubitus, avec insertion de réservoir médicamenteux
01.6X.20 ↔	Excision et destruction d'autre tissu pathologique de la base du crâne	77.03.99 ↔	Séquestrectomie, radius et cubitus, autre
01.6X.21 ↔	Excision et destruction d'autre tissu pathologique de la calotte crânienne	77.06.00 ↔	Séquestrectomie, rotule, SAP
01.6X.22 ↔	Excision et destruction d'autre tissu pathologique de la base et de la calotte crâniennes (avec méninges)	77.06.10 ↔	Séquestrectomie, rotule, sans insertion de réservoir médicamenteux
37.31.00 ↔	Péricardectomie, SAP	77.06.11 ↔	Séquestrectomie, rotule, avec insertion de réservoir médicamenteux
37.31.10 ↔	Péricardectomie partielle	77.06.99 ↔	Séquestrectomie, rotule, autre
37.31.20 ↔	Péricardectomie totale	77.07.00 ↔	Séquestrectomie, tibia et péroné, SAP
37.31.30 ↔	Excision d'adhérences du péricarde	77.07.10 ↔	Séquestrectomie, tibia et péroné, sans insertion de réservoir médicamenteux
37.31.99 ↔	Péricardectomie, autre	77.07.11 ↔	Séquestrectomie, tibia et péroné, avec insertion de réservoir médicamenteux
76.01 ↔	Séquestrectomie d'os de la face	77.07.99 ↔	Séquestrectomie, tibia et péroné, autre
76.5X.00 ↔	Arthroplastie temporo-mandibulaire, SAP	77.09.00 ↔	Séquestrectomie, autre site spécifié, sauf os de la face, SAP
76.5X.10 ↔	Condylectomie avec reconstruction de l'articulation temporo-mandibulaire	77.09.10 ↔	Séquestrectomie, phalanges de la main, sans insertion de réservoir médicamenteux
76.5X.19 ↔	Condylectomie sur l'articulation temporo-mandibulaire, autre	77.09.11 ↔	Séquestrectomie, phalanges de la main, avec insertion de réservoir médicamenteux
76.5X.20 ↔	Discoplastie avec reconstruction de l'articulation temporo-mandibulaire	77.09.30 ↔	Séquestrectomie, os pelvien, sans insertion de réservoir médicamenteux
76.5X.29 ↔	Discoplastie sur l'articulation temporo-mandibulaire, autre	77.09.31 ↔	Séquestrectomie, os pelvien, avec insertion de réservoir médicamenteux
76.5X.30 ↔	Extirpation du disque articulaire (discectomie) avec reconstruction de l'articulation temporo-mandibulaire	77.09.40 ↔	Séquestrectomie, phalanges du pied, sans insertion de réservoir médicamenteux
76.5X.39 ↔	Extirpation du disque articulaire (discectomie) de l'articulation temporo-mandibulaire, autre	77.09.41 ↔	Séquestrectomie, phalanges du pied, avec insertion de réservoir médicamenteux
76.5X.40 ↔	Réséction du tubercule articulaire de l'articulation temporo-mandibulaire	77.09.90 ↔	Séquestrectomie, autres os non spécifiés, sans insertion de réservoir médicamenteux
76.5X.41 ↔	Plastie de reconstruction de l'articulation temporo-mandibulaire	77.09.91 ↔	Séquestrectomie, autres os non spécifiés, avec insertion de réservoir médicamenteux
76.5X.42 ↔	Stabilisation (limitant la mobilité) de l'articulation temporo-mandibulaire	77.09.99 ↔	Séquestrectomie, autre site spécifié, sauf os de la face, autre
76.5X.50 ↔	Extraction arthroscopique de souris de l'articulation temporo-mandibulaire	77.12.00 ↔	Autre incision osseuse sans section, humérus, SAP
76.5X.59 ↔	Extraction de souris de l'articulation temporo-mandibulaire, autre	77.12.10 ↔	Autre incision osseuse sans section, humérus, exploration et forage de l'os
76.5X.60 ↔	Implantation d'endoprothèse dans l'articulation temporo-mandibulaire	77.12.11 ↔	Autre incision osseuse sans section, humérus, extraction de corps étranger
76.5X.61 ↔	Remplacement d'endoprothèse dans l'articulation temporo-mandibulaire	77.12.12 ↔	Autre incision osseuse sans section, humérus, insertion et enlèvement de réservoir médicamenteux
76.5X.70 ↔	Implantation d'une endoprothèse totale d'articulation temporo-mandibulaire avec des composants préfabriqués	77.12.13 ↔	Autre incision osseuse sans section, humérus, drainage
76.5X.71 ↔	Implantation d'une endoprothèse totale d'articulation temporo-mandibulaire avec des composants CAD-CAM [CAO/FAO]	77.12.99 ↔	Autre incision osseuse sans section, humérus, autre
76.5X.90 ↔	Autre arthroplastie ou discoplastie de l'articulation temporo-mandibulaire	77.16.00 ↔	Autre incision osseuse sans section, rotule, SAP
76.5X.99 ↔	Arthroplastie temporo-mandibulaire, autre	77.16.10 ↔	Autre incision osseuse sans section, rotule, exploration et forage de l'os
77.00 ↔	Séquestrectomie, SAP	77.16.11 ↔	Autre incision osseuse sans section, rotule, extraction de corps étranger
77.01.00 ↔	Séquestrectomie, clavicule, omoplate, côtes et sternum, SAP	77.16.12 ↔	Autre incision osseuse sans section, rotule, insertion et enlèvement de réservoir médicamenteux
77.01.10 ↔	Séquestrectomie, clavicule et omoplate, sans insertion de réservoir médicamenteux	77.16.13 ↔	Autre incision osseuse sans section, rotule, drainage
77.01.11 ↔	Séquestrectomie, clavicule et omoplate, avec insertion de réservoir médicamenteux	77.16.99 ↔	Autre incision osseuse sans section, rotule, autre
77.01.20 ↔	Séquestrectomie, côtes et sternum, sans insertion de réservoir médicamenteux	80.01.00 ↔	Arthrotomie pour ablation de prothèse, ceinture scapulaire et épaule, SAP
77.01.21 ↔	Séquestrectomie, côtes et sternum, avec insertion de réservoir médicamenteux	80.01.09 ↔	Arthrotomie pour ablation de prothèse, ceinture scapulaire et épaule, autre
77.01.99 ↔	Séquestrectomie, clavicule, omoplate, côtes et sternum, autre	80.01.21 ↔	Ablation endoprothèse totale d'épaule, anatomique
77.03.00 ↔	Séquestrectomie, radius et cubitus, SAP	80.01.22 ↔	Ablation endoprothèse totale d'épaule, inversée
		80.01.23 ↔	Ablation endoprothèse totale d'épaule, prothèse spéciale
		80.01.31 ↔	Ablation prothèse de resurfaçage
		80.01.32 ↔	Ablation prothèse de tête humérale
		80.01.33 ↔	Ablation prothèse glénoïdienne
		80.01.41 ↔	Ablation de la cupule, endoprothèse totale d'épaule

80.01.42 ↔	Ablation de la cupule ainsi qu'insert, endoprothèse totale d'épaule	80.03 ↔	Arthrotomie pour ablation de prothèse, poignet
80.01.43 ↔	Ablation insert, endoprothèse totale d'épaule	80.07 ↔	Arthrotomie pour ablation de prothèse, cheville
80.01.44 ↔	Ablation d'insert ainsi que tête, endoprothèse totale d'épaule	80.09 ↔	Arthrotomie pour ablation de prothèse, autre site spécifié
80.01.45 ↔	Ablation d'insert, tête ainsi que tige, endoprothèse totale d'épaule		

Procédure I23-3

78.69.21 ↔	Ablation de matériel implanté dans les os du bassin: fil, vis, cerclage-haubanage, fixateur externe, fixateur circulaire, agrafes (de Blount)	78.69.28 ↔	Ablation de matériel implanté dans les os du bassin: autre matériel d'ostéosynthèse
78.69.22 ↔	Ablation de matériel implanté dans les os du bassin: plaque (à stabilité angulaire)	7A.82 ↔	Ablation de matériel d'ostéosynthèse, colonne vertébrale
78.69.25 ↔	Ablation de matériel implanté dans l'os, autre site spécifié, sauf os de la face; enlèvement d'implant de remplacement (partiel) osseux, os du bassin	7A.84 ↔	Ablation de systèmes évolutifs ou expansifs, colonne vertébrale
		7A.86 ↔	Ablation d'appareils fixateurs externes, colonne vertébrale

ADRG I27

Interventions sur les parties molles

Au moins une procédure dans le tableau I27-2

DRG I27A

Interventions sur les parties molles avec CC extrêmement sévères et plus d'un jour d'hospitalisation ou traitement sous vide

PCCL > 3 et Durée de séjour > 1 jour ou Traitement sous vide

DRG I27B

Interventions sur les parties molles, âge < 16 ans

Âge < 16 ans

DRG I27C

Interventions sur les parties molles en cas de néoformation maligne ou d'intervention complexe, âge > 15 ans

Diagnostic dans le tableau I27-1 ou procédure dans le tableau I27-3

DRG I27D

Interventions sur les parties molles, âge > 15 ans

Diagnostic I27-1

C45.7	Mésothéliome d'autres sièges	C49.1	Tumeur maligne: Tissu conjonctif et autres tissus mous du membre supérieur, y compris l'épaule
C45.9	Mésothéliome, sans précision	C49.2	Tumeur maligne: Tissu conjonctif et autres tissus mous du membre inférieur, y compris la hanche
C47.0	Tumeur maligne: Nerfs périphériques de la tête, de la face et du cou	C49.3	Tumeur maligne: Tissu conjonctif et autres tissus mous du thorax
C47.1	Tumeur maligne: Nerfs périphériques du membre supérieur, y compris l'épaule	C49.4	Tumeur maligne: Tissu conjonctif et autres tissus mous de l'abdomen
C47.2	Tumeur maligne: Nerfs périphériques du membre inférieur, y compris la hanche	C49.5	Tumeur maligne: Tissu conjonctif et autres tissus mous du pelvis
C47.3	Tumeur maligne: Nerfs périphériques du thorax	C49.6	Tumeur maligne: Tissu conjonctif et autres tissus mous du tronc, sans précision
C47.4	Tumeur maligne: Nerfs périphériques de l'abdomen	C49.8	Tumeur maligne: Lésion à localisations contiguës du tissu conjonctif et des autres tissus mous
C47.5	Tumeur maligne: Nerfs périphériques du pelvis	C49.9	Tumeur maligne: Tissu conjonctif et autres tissus mous, sans précision
C47.6	Tumeur maligne: Nerfs périphériques du tronc, sans précision	C96.8	Sarcome histiocytaire
C47.8	Tumeur maligne: Lésion à localisations contiguës des nerfs périphériques et du système nerveux autonome		
C47.9	Tumeur maligne: Nerfs périphériques et système nerveux autonome, sans précision		
C49.0	Tumeur maligne: Tissu conjonctif et autres tissus mous de la tête, de la face et du cou		

Procédure I27-2

08.22 ↔	Excision d'autre lésion mineure de paupière	81.93.99 ↔	Suture de capsule ou de ligament du membre supérieur, autre
08.23 ↔	Excision de lésion majeure de paupière, épaisseur partielle	81.96.30 ↔	Autre réparation d'articulation, articulation sacro-iliaque, SAP
08.24 ↔	Excision de lésion majeure de paupière, épaisseur transfixiante	81.96.31 ↔	Autre réparation d'articulation, articulation sacro-iliaque, refixation d'un fragment ostéocondral sous arthroscopie
18.21 ↔	Excision de fistule préauriculaire ou de sinus préauriculaire	81.96.32 ↔	Autre réparation d'articulation, articulation sacro-iliaque, refixation chirurgicale ouverte d'un fragment ostéocondral
18.29.12 ↔	Excision d'autre lésion de l'oreille externe ou du conduit auditif externe	81.96.39 ↔	Autre réparation d'articulation, articulation sacro-iliaque, autre
18.31 ↔	Excision radicale de lésion de l'oreille externe	81.96.3A ↔	Autre réparation d'articulation, articulation sacro-iliaque, incision de l'os sous-chondral sous arthroscopie
18.32 ↔	Résection du pavillon, totale	81.96.3B ↔	Autre réparation d'articulation, articulation sacro-iliaque, incision chirurgicale ouverte de l'os sous-chondral
21.32 ↔	Excision et destruction locale d'autre lésion du nez	81.96.3C ↔	Autre réparation d'articulation, articulation sacro-iliaque, incision de l'os sous-chondral avec insertion d'implant acellulaire sous arthroscopie
21.4X.00 ↔	Résection du nez, SAP	81.96.80 ↔	Autre réparation d'articulation, autre site spécifié, SAP
21.4X.12 ↔	Résection du nez, partielle	81.96.81 ↔	Autre réparation d'articulation, autre site spécifié, refixation d'un fragment ostéocondral sous arthroscopie
21.4X.22 ↔	Résection du nez, subtotale	81.96.82 ↔	Autre réparation d'articulation, autre site spécifié, refixation chirurgicale ouverte d'un fragment ostéocondral
21.4X.32 ↔	Résection du nez, totale	81.96.89 ↔	Autre réparation d'articulation, autre site spécifié, autre
21.4X.99 ↔	Résection du nez, autre	81.96.8A ↔	Autre réparation d'articulation, autre site spécifié, incision de l'os sous-chondral sous arthroscopie
34.06 ↔	Drainage de la cavité pleurale par voie thoroscopique	81.96.8B ↔	Autre réparation d'articulation, autre site spécifié, incision chirurgicale ouverte de l'os sous-chondral
34.21.00 ↔	Thoracoscopie transpleurale, SAP	81.96.8C ↔	Autre réparation d'articulation, autre site spécifié, incision de l'os sous-chondral avec insertion d'implant acellulaire sous arthroscopie
34.21.10 ↔	Thoracoscopie transpleurale, première intervention	81.96.92 ↔	Autre intervention de réparation et de plastie articulaire, refixation dans l'appareil capsulo-ligamentaire d'autres articulations
34.21.20 ↔	Thoracoscopie transpleurale, réintervention	81.96.97 ↔	Autre intervention de réparation et de plastie articulaire, implantation complexe primaire/de remplacement d'une endoprothèse articulaire associée à l'implantation de matériel de substitution osseuse et/ou le remplacement d'articulations voisines
34.21.99 ↔	Thoracoscopie transpleurale, autre	81.96.9B ↔	Autre intervention de réparation et de plastie articulaire, autre intervention de plastie articulaire
34.23.20 ↔	Biopsie ouverte de la paroi thoracique	81.9A.14 ↔	Grefe de cartilage et implantation de tissu cultivé in vitro, coude, par arthroscopie
39.97.11 ‡↔	Perfusion de membre, isolée, avec cytotatique	81.9A.1A ↔	Grefe de cartilage et implantation de tissu cultivé in vitro, articulation sacro-iliaque, par arthroscopie
39.97.12 ‡↔	Perfusion de membre, isolée, avec facteur de nécrose tumorale	81.9A.1J ↔	Grefe de cartilage et implantation de tissu cultivé in vitro, autres articulations, par arthroscopie
39.97.13 ‡↔	Perfusion de membre, isolée, avec cytotatique ainsi que facteur de nécrose tumorale	81.9A.24 ↔	Grefe de cartilage et implantation de tissu cultivé in vitro, coude, par chirurgie ouverte
39.97.19 ‡↔	Perfusion de membre, isolée, autres substances	81.9A.2A ↔	Grefe de cartilage et implantation de tissu cultivé in vitro, articulation sacro-iliaque, par chirurgie ouverte
54.21.00 ↔	Laparoscopie, SAP	81.9A.2J ↔	Grefe de cartilage et implantation de tissu cultivé in vitro, autres articulations, par chirurgie ouverte
54.21.10 ↔	Laparoscopie, laparoscopie diagnostique	83.02.13 ↔	Myotomie, avant-bras
54.21.30 ↔	Laparoscopie, laparoscopie avec drainage	83.02.14 ↔	Myotomie, paroi thoracique, abdomen et dos
54.21.99 ↔	Laparoscopie, autre	83.02.15 ↔	Myotomie, région inguino-génitale et fesses
54.3X.10 ↔	Omphaléctomie	83.02.16 ↔	Myotomie, membre inférieur
54.99.60 ↔	Lombotomie	83.02.19 ↔	Myotomie, autre site
80.75.00 ↔	Synovectomie, hanche, SAP	83.03.13 ↔	Bursotomie, avant-bras
80.75.10 ↔	Synovectomie arthroscopique de la hanche	83.03.14 ↔	Bursotomie, paroi thoracique, abdomen et dos
80.75.20 ↔	Synovectomie ouverte de la hanche		
80.75.99 ↔	Synovectomie, hanche, autre		
80.79.11 ↔	Synovectomie arthroscopique de l'articulation sacro-iliaque		
80.79.21 ↔	Synovectomie ouverte de l'articulation sacro-iliaque		
80.79.22 ↔	Synovectomie ouverte de la symphyse		
80.92.10 ↔	Excision arthroscopique, coude		
80.92.11 ↔	Prélèvement de greffon cartilagineux du coude		
80.95.10 ↔	Excision arthroscopique, hanche		
80.95.11 ↔	Prélèvement de greffon cartilagineux de la hanche		
80.95.99 ↔	Autre excision articulaire, hanche, autre		
80.99.20 ↔	Excision arthroscopique, articulation sacro-iliaque		
80.99.21 ↔	Autre excision, articulation sacro-iliaque		
80.99.30 ↔	Excision arthroscopique, symphyse		
80.99.31 ↔	Autre excision, symphyse		
81.85.00 ↔	Autre réparation du coude, SAP		
81.85.10 ↔	Refixation d'un fragment ostéocondral sous arthroscopie, coude		
81.85.11 ↔	Refixation chirurgicale ouverte d'un fragment ostéocondral, coude		
81.85.18 ↔	Incision de l'os sous-chondral sous arthroscopie, coude		
81.85.19 ↔	Incision chirurgicale ouverte de l'os sous-chondral, coude		
81.85.20 ↔	Incision de l'os sous-chondral avec insertion d'implant acellulaire sous arthroscopie, coude		
81.85.99 ↔	Autre réparation du coude, autre		
81.93.00 ↔	Suture de capsule ou de ligament du membre supérieur, SAP		
81.93.20 ↔	Suture du ligament annulaire radio-cubital		

83.03.15 ↔	Bursotomie, région inguino-génitale et fesses	83.42.16 ↔	Autre ténectomie, membre inférieur
83.03.16 ↔	Bursotomie, membre inférieur	83.42.19 ↔	Autre ténectomie, autre site
83.03.19 ↔	Bursotomie, autre site	83.44.00 ↔	Autre fasciectomie, SAP
83.09.13 ↔	Extraction de corps étranger de muscle, de tendon et de fascia, avant-bras	83.44.13 ↔	Autre fasciectomie, avant-bras
83.09.14 ↔	Extraction de corps étranger de muscle, de tendon et de fascia, paroi thoracique, abdomen et dos	83.44.14 ↔	Autre fasciectomie, paroi thoracique, abdomen et dos
83.09.15 ↔	Extraction de corps étranger de muscle, de tendon et de fascia, région inguino-génitale et fesses	83.44.15 ↔	Autre fasciectomie, région inguino-génitale et fesses
83.09.16 ↔	Extraction de corps étranger de muscle, de tendon et de fascia, membre inférieur	83.44.16 ↔	Autre fasciectomie, membre inférieur
83.09.19 ↔	Extraction de corps étranger de muscle, de tendon et de fascia, autre site	83.44.19 ↔	Autre fasciectomie, autre site
83.11 ↔	Ténotomie du tendon d'Achille	83.44.99 ↔	Autre fasciectomie, autre
83.12 ↔	Ténotomie des adducteurs de la hanche	83.45.13 ↔	Autre myectomie, avant-bras
83.13.13 ↔	Incision de tendon, avant-bras	83.45.14 ↔	Autre myectomie, paroi thoracique, abdomen et dos
83.13.14 ↔	Incision de tendon, paroi thoracique, abdomen et dos	83.45.15 ↔	Autre myectomie, région inguino-génitale et fesses
83.13.15 ↔	Incision de tendon, région inguino-génitale et fesses	83.45.16 ↔	Autre myectomie, membre inférieur
83.13.16 ↔	Incision de tendon, membre inférieur	83.45.19 ↔	Autre myectomie, autre site
83.13.23 ↔	Section de tendon, avant-bras	83.49.13 ↔	Excision de gaine tendineuse, avant-bras
83.13.24 ↔	Section de tendon, paroi thoracique, abdomen et dos	83.49.14 ↔	Excision de gaine tendineuse, paroi thoracique et dos
83.13.25 ↔	Section de tendon, région inguino-génitale et fesses	83.49.15 ↔	Excision de gaine tendineuse, région inguino-génitale et fesses
83.13.26 ↔	Section de tendon, membre inférieur	83.49.16 ↔	Excision de gaine tendineuse, membre inférieur
83.14.13 ↔	Fasciotomie ou aponévrotomie, avant-bras	83.49.23 ↔	Résection compartimentale, avant-bras
83.14.14 ↔	Fasciotomie ou aponévrotomie, paroi thoracique, abdomen et dos	83.49.24 ↔	Résection compartimentale, paroi thoracique, abdomen et dos
83.14.15 ↔	Fasciotomie ou aponévrotomie, région inguino-génitale et fesses	83.49.25 ↔	Résection compartimentale, région inguino-génitale et fesses
83.14.16 ↔	Fasciotomie ou aponévrotomie, membre inférieur	83.49.26 ↔	Résection compartimentale, membre inférieur
83.19.13 ↔	Section de muscle, avant-bras	83.49.29 ↔	Résection compartimentale, autre site
83.19.14 ↔	Section de muscle, paroi thoracique, abdomen et dos	83.49.33 ↔	Autre excision de tissu mou, avant-bras
83.19.15 ↔	Section de muscle, région inguino-génitale et fesses	83.49.34 ↔	Autre excision de tissu mou, paroi thoracique, abdomen et dos
83.19.16 ↔	Section de muscle, membre inférieur	83.49.35 ↔	Autre excision de tissu mou, région inguino-génitale et fesses
83.19.23 ↔	Désinsertion de muscle, de tendon et de fascia, avant-bras	83.49.36 ↔	Autre excision de tissu mou, membre inférieur
83.19.24 ↔	Désinsertion de muscle, de tendon et de fascia, paroi thoracique, abdomen et dos	83.49.39 ↔	Autre excision de tissu mou, autre site
83.19.25 ↔	Désinsertion de muscle, de tendon et de fascia, région inguino-génitale et fesses	83.5X.13 ↔	Bursectomie, avant-bras
83.19.26 ↔	Désinsertion de muscle, de tendon et de fascia, membre inférieur	83.5X.14 ↔	Bursectomie, paroi thoracique, abdomen et dos
83.21.21 ↔	Biopsie ouverte de muscle	83.5X.15 ↔	Bursectomie, région inguino-génitale et fesses
83.21.30 ↔	Biopsie de tissu mou, biopsie de bourse séreuse	83.5X.16 ↔	Bursectomie, membre inférieur
83.31.13 ↔	Excision de lésion de gaine tendineuse, avant-bras	83.5X.19 ↔	Bursectomie, autre site
83.31.14 ↔	Excision de lésion de gaine tendineuse, paroi thoracique, abdomen et dos	83.61.13 ↔	Suture de gaine tendineuse, avant-bras
83.31.15 ↔	Excision de lésion de gaine tendineuse, région inguino-génitale et fesses	83.61.14 ↔	Suture de gaine tendineuse, paroi thoracique, abdomen et dos
83.31.16 ↔	Excision de lésion de gaine tendineuse, membre inférieur	83.61.15 ↔	Suture de gaine tendineuse, région inguino-génitale et fesses
83.32.12 ↔	Excision de lésion de muscle, paroi thoracique, abdomen et dos	83.61.16 ↔	Suture de gaine tendineuse, membre inférieur
83.32.13 ↔	Excision de lésion de muscle, région inguino-génitale et fesses	83.61.19 ↔	Suture de gaine tendineuse, autre site
83.32.14 ↔	Excision de lésion de muscle, membre inférieur	83.62.13 ↔	Suture différée de tendon, avant-bras
83.32.19 ↔	Excision de lésion de muscle, autre site	83.62.14 ↔	Suture différée de tendon, paroi thoracique, abdomen et dos
83.39.12 ↔	Excision de lésion de tendon, paroi thoracique, abdomen et dos	83.62.15 ↔	Suture différée de tendon, région inguino-génitale et fesses
83.39.13 ↔	Excision de lésion de tendon, région inguino-génitale et fesses	83.62.16 ↔	Suture différée de tendon, membre inférieur
83.39.14 ↔	Excision de lésion de tendon, membre inférieur	83.62.19 ↔	Suture différée de tendon, autre site
83.39.22 ↔	Excision de lésion de fascia, paroi thoracique, abdomen et dos	83.64.13 ↔	Autre suture de tendon, avant-bras
83.39.23 ↔	Excision de lésion de fascia, région inguino-génitale et fesses	83.64.14 ↔	Autre suture de tendon, paroi thoracique, abdomen et dos
83.39.24 ↔	Excision de lésion de fascia, membre inférieur	83.64.15 ↔	Autre suture de tendon, région inguino-génitale et fesses
83.41 ↔	Excision (prélèvement) de tendon pour greffe	83.64.16 ↔	Autre suture de tendon, membre inférieur
83.42.13 ↔	Autre ténectomie, avant-bras	83.64.19 ↔	Autre suture de tendon, autre site
83.42.14 ↔	Autre ténectomie, paroi thoracique, abdomen et dos	83.65.13 ↔	Autre suture de muscle ou de fascia, avant-bras
83.42.15 ↔	Autre ténectomie, région inguino-génitale et fesses	83.65.14 ↔	Autre suture de muscle ou de fascia, paroi thoracique, abdomen et dos
		83.65.15 ↔	Autre suture de muscle ou de fascia, région inguino-génitale et fesses
		83.65.16 ↔	Autre suture de muscle ou de fascia, membre inférieur
		83.71.13 ↔	Avancement de tendon, avant-bras
		83.71.14 ↔	Avancement de tendon, paroi thoracique, abdomen et dos

83.71.15 ↔	Avancement de tendon, région inguino-génitale et fesses	83.82.34 ↔	Greffe de lambeau ostéomyocutané ou ostéofasciocutané, paroi thoracique, abdomen et dos
83.71.16 ↔	Avancement de tendon, membre inférieur	83.82.35 ↔	Greffe de lambeau ostéomyocutané ou ostéofasciocutané, région inguino-génitale et fesses
83.71.19 ↔	Avancement de tendon, autre site	83.82.36 ↔	Greffe de lambeau ostéomyocutané ou ostéofasciocutané, membre inférieur
83.71.99 ↔	Avancement de tendon, autre	83.82.39 ↔	Greffe de lambeau ostéomyocutané ou ostéofasciocutané, autre site
83.72.13 ↔	Recul de tendon, avant-bras	83.85.13 ↔	Rallongement de muscle ou de tendon, avant-bras
83.72.14 ↔	Recul de tendon, paroi thoracique, abdomen et dos	83.85.14 ↔	Rallongement de muscle ou de tendon, paroi thoracique, abdomen et dos
83.72.15 ↔	Recul de tendon, région inguino-génitale et fesses	83.85.15 ↔	Rallongement de muscle ou de tendon, région inguino-génitale et fesses
83.72.16 ↔	Recul de tendon, membre inférieur	83.85.16 ↔	Rallongement de muscle ou de tendon, membre inférieur
83.73.13 ↔	Rattachement de tendon, avant-bras	83.85.19 ↔	Rallongement de muscle ou de tendon, autre site
83.73.14 ↔	Rattachement de tendon, paroi thoracique, abdomen et dos	83.85.23 ↔	Raccourcissement de muscle ou de tendon, avant-bras
83.73.15 ↔	Rattachement de tendon, région inguino-génitale et fesses	83.85.24 ↔	Raccourcissement de muscle ou de tendon, paroi thoracique, abdomen et dos
83.73.16 ↔	Rattachement de tendon, membre inférieur	83.85.25 ↔	Raccourcissement de muscle ou de tendon, région inguino-génitale et fesses
83.73.19 ↔	Rattachement de tendon, autre site	83.85.26 ↔	Raccourcissement de muscle ou de tendon, membre inférieur
83.74.13 ↔	Rattachement de muscle, avant-bras	83.85.29 ↔	Raccourcissement de muscle ou de tendon, autre site
83.74.14 ↔	Rattachement de muscle, paroi thoracique, abdomen et dos	83.87.13 ↔	Plastie musculaire, avant-bras
83.74.15 ↔	Rattachement de muscle, région inguino-génitale et fesses	83.87.14 ↔	Plastie musculaire, paroi thoracique, abdomen et dos
83.74.16 ↔	Rattachement de muscle, membre inférieur	83.87.15 ↔	Plastie musculaire, région inguino-génitale et fesses
83.74.19 ↔	Rattachement de muscle, autre site	83.87.16 ↔	Plastie musculaire, membre inférieur
83.75.13 ↔	Transfert ou transplantation de tendon, avant-bras	83.88.13 ↔	Plastie d'augmentation de tendon, avant-bras
83.75.14 ↔	Transfert ou transplantation de tendon, paroi thoracique, abdomen et dos	83.88.14 ↔	Plastie d'augmentation de tendon, paroi thoracique, abdomen et dos
83.75.15 ↔	Transfert ou transplantation de tendon, région inguino-génitale et fesses	83.88.15 ↔	Plastie d'augmentation de tendon, région inguino-génitale et fesses
83.75.16 ↔	Transfert ou transplantation de tendon, membre inférieur	83.88.16 ↔	Plastie d'augmentation de tendon, membre inférieur
83.75.19 ↔	Transfert ou transplantation de tendon, autre site	83.88.19 ↔	Plastie d'augmentation de tendon, autre site
83.76.13 ↔	Autre transposition de tendon, avant-bras	83.88.23 ↔	Plastie de remplacement de tendon, avant-bras
83.76.14 ↔	Autre transposition de tendon, paroi thoracique et dos	83.88.24 ↔	Plastie de remplacement de tendon, paroi thoracique, abdomen et dos
83.76.15 ↔	Autre transposition de tendon, région inguino-génitale et fesses	83.88.25 ↔	Plastie de remplacement de tendon, région inguino-génitale et fesses
83.76.16 ↔	Autre transposition de tendon, membre inférieur	83.88.26 ↔	Plastie de remplacement de tendon, membre inférieur
83.76.19 ↔	Autre transposition de tendon, autre site	83.88.29 ↔	Plastie de remplacement de tendon, autres sites
83.77.13 ↔	Transposition ou transplantation de muscle, avant-bras	83.88.33 ↔	Constitution de matériel de greffe, avant-bras
83.77.14 ↔	Transposition ou transplantation de muscle, paroi thoracique, abdomen et dos	83.88.34 ↔	Constitution de matériel de greffe, paroi thoracique, abdomen et dos
83.77.15 ↔	Transposition ou transplantation de muscle, région inguino-génitale et fesses	83.88.35 ↔	Constitution de matériel de greffe, région inguino-génitale et fesses
83.77.16 ↔	Transposition ou transplantation de muscle, membre inférieur	83.88.36 ↔	Constitution de matériel de greffe, membre inférieur
83.77.19 ↔	Transposition ou transplantation de muscle, autre site	83.88.39 ↔	Constitution de matériel de greffe, autres sites
83.79 ↔	Autre transposition de muscle	83.88.43 ↔	Ténodèse, avant-bras
83.81.13 ↔	Greffe de tendon, avant-bras	83.88.44 ↔	Ténodèse, paroi thoracique, abdomen et dos
83.81.14 ↔	Greffe de tendon, paroi thoracique, abdomen et dos	83.88.45 ↔	Ténodèse, région inguino-génitale et fesses
83.81.15 ↔	Greffe de tendon, région inguino-génitale et fesses	83.88.46 ↔	Ténodèse, membre inférieur
83.81.16 ↔	Greffe de tendon, membre inférieur	83.88.49 ↔	Ténodèse, autre site
83.81.19 ↔	Greffe de tendon, autre site	83.88.93 ↔	Autres opérations plastiques de tendon, avant-bras
83.82.13 ↔	Greffe de fascia, avant-bras	83.88.94 ↔	Autres opérations plastiques de tendon, paroi thoracique, abdomen et dos
83.82.14 ↔	Greffe de fascia, paroi thoracique, abdomen et dos	83.88.95 ↔	Autres opérations plastiques de tendon, région inguino-génitale et fesses
83.82.15 ↔	Greffe de fascia, région inguino-génitale et fesses	83.88.96 ↔	Autres opérations plastiques de tendon, membre inférieur
83.82.16 ↔	Greffe de fascia, membre inférieur	83.89.13 ↔	Allongement, raccourcissement et doublement de fascia, avant-bras
83.82.19 ↔	Greffe de fascia, autre site	83.89.14 ↔	Allongement, raccourcissement et doublement de fascia, paroi thoracique, abdomen et dos
83.82.23 ↔	Greffe de lambeau musculaire ou fascial local, avant-bras	83.89.15 ↔	Allongement, raccourcissement et doublement de fascia, région inguino-génitale et fesses
83.82.24 ↔	Greffe de lambeau musculaire ou fascial local, paroi thoracique, abdomen et dos		
83.82.25 ↔	Greffe de lambeau musculaire ou fascial local, région inguino-génitale et fesses		
83.82.26 ↔	Greffe de lambeau musculaire ou fascial local, membre inférieur		
83.82.29 ↔	Greffe de lambeau musculaire ou fascial local, autre site		
83.82.33 ↔	Greffe de lambeau ostéomyocutané ou ostéofasciocutané, avant-bras		

- 83.89.16 ↔ Allongement, raccourcissement et doublement de fascia, membre inférieur
- 83.89.23 ↔ Recouvrement de défaut de fascia, avant-bras
- 83.89.24 ↔ Recouvrement de défaut de fascia, paroi thoracique, abdomen et dos
- 83.89.25 ↔ Recouvrement de défaut de fascia, région inguino-génitale et fesses
- 83.89.26 ↔ Recouvrement de défaut de fascia, membre inférieur
- 83.89.93 ↔ Autres opérations plastiques de fascia, avant-bras
- 83.89.94 ↔ Autres opérations plastiques de fascia, paroi thoracique, abdomen et dos
- 83.89.95 ↔ Autres opérations plastiques de fascia, région inguino-génitale et fesses
- 83.89.96 ↔ Autres opérations plastiques de fascia, membre inférieur
- 83.91.13 ↔ Lyse d'adhérences de muscle, tendon, fascia et bourse, avant-bras
- 83.91.14 ↔ Lyse d'adhérences de muscle, tendon, fascia et bourse, paroi thoracique, abdomen et dos
- 83.91.15 ↔ Lyse d'adhérences de muscle, tendon, fascia et bourse, région inguino-génitale et fesses
- 83.91.16 ↔ Lyse d'adhérences de muscle, tendon, fascia et bourse, membre inférieur
- 83.99.13 ↔ Autres opérations de tendon, avant-bras
- 83.99.14 ↔ Autres opérations de tendon, paroi thoracique, abdomen et dos
- 83.99.15 ↔ Autres opérations de tendon, région inguino-génitale et fesses
- 83.99.16 ↔ Autres opérations de tendon, membre inférieur
- 83.99.23 ↔ Autres opérations de muscle, fascia et bourse, avant-bras
- 83.99.24 ↔ Autres opérations de muscle, fascia et bourse, paroi thoracique, abdomen et dos
- 83.99.25 ↔ Autres opérations de muscle, fascia et bourse, région inguino-génitale et fesses
- 83.99.26 ↔ Autres opérations de muscle, fascia et bourse, membre inférieur
- 83.99.30 ↔ Révision sans remplacement de stimulateur de muscle squelettique
- 86.84.21 ↔ Correction de cicatrice rétractile ou de bride cicatricielle, à la tête
- 86.84.26 ↔ Correction de cicatrice rétractile ou de bride cicatricielle, à la main
- 86.84.2D ↔ Correction de cicatrice rétractile ou de bride cicatricielle, au pied
- 86.84.2E ↔ Correction de cicatrice rétractile ou de bride cicatricielle, autre site

Procédure I27-3

- 83.49.23 ↔ Résection compartimentale, avant-bras
- 83.49.24 ↔ Résection compartimentale, paroi thoracique, abdomen et dos
- 83.49.25 ↔ Résection compartimentale, région inguino-génitale et fesses
- 83.49.26 ↔ Résection compartimentale, membre inférieur
- 83.73.13 ↔ Rattachement de tendon, avant-bras
- 83.73.14 ↔ Rattachement de tendon, paroi thoracique, abdomen et dos
- 83.73.15 ↔ Rattachement de tendon, région inguino-génitale et fesses
- 83.73.16 ↔ Rattachement de tendon, membre inférieur
- 83.74.13 ↔ Rattachement de muscle, avant-bras
- 83.74.14 ↔ Rattachement de muscle, paroi thoracique, abdomen et dos
- 83.74.15 ↔ Rattachement de muscle, région inguino-génitale et fesses
- 83.74.16 ↔ Rattachement de muscle, membre inférieur
- 83.75.13 ↔ Transfert ou transplantation de tendon, avant-bras
- 83.75.14 ↔ Transfert ou transplantation de tendon, paroi thoracique, abdomen et dos
- 83.75.15 ↔ Transfert ou transplantation de tendon, région inguino-génitale et fesses
- 83.75.16 ↔ Transfert ou transplantation de tendon, membre inférieur
- 83.76.13 ↔ Autre transposition de tendon, avant-bras
- 83.76.14 ↔ Autre transposition de tendon, paroi thoracique et dos
- 83.76.15 ↔ Autre transposition de tendon, région inguino-génitale et fesses
- 83.76.16 ↔ Autre transposition de tendon, membre inférieur
- 83.77.13 ↔ Transposition ou transplantation de muscle, avant-bras
- 83.77.14 ↔ Transposition ou transplantation de muscle, paroi thoracique, abdomen et dos
- 83.77.15 ↔ Transposition ou transplantation de muscle, région inguino-génitale et fesses
- 83.77.16 ↔ Transposition ou transplantation de muscle, membre inférieur
- 83.81.13 ↔ Greffe de tendon, avant-bras
- 83.81.14 ↔ Greffe de tendon, paroi thoracique, abdomen et dos
- 83.81.15 ↔ Greffe de tendon, région inguino-génitale et fesses
- 83.81.16 ↔ Greffe de tendon, membre inférieur
- 83.82.33 ↔ Greffe de lambeau ostéomyocutané ou ostéofasciocutané, avant-bras
- 83.82.34 ↔ Greffe de lambeau ostéomyocutané ou ostéofasciocutané, paroi thoracique, abdomen et dos
- 83.82.35 ↔ Greffe de lambeau ostéomyocutané ou ostéofasciocutané, région inguino-génitale et fesses
- 83.82.36 ↔ Greffe de lambeau ostéomyocutané ou ostéofasciocutané, membre inférieur
- 83.85.13 ↔ Rallongement de muscle ou de tendon, avant-bras
- 83.85.14 ↔ Rallongement de muscle ou de tendon, paroi thoracique, abdomen et dos
- 83.85.15 ↔ Rallongement de muscle ou de tendon, région inguino-génitale et fesses
- 83.85.16 ↔ Rallongement de muscle ou de tendon, membre inférieur
- 83.88.23 ↔ Plastie de remplacement de tendon, avant-bras
- 83.88.24 ↔ Plastie de remplacement de tendon, paroi thoracique, abdomen et dos
- 83.88.25 ↔ Plastie de remplacement de tendon, région inguino-génitale et fesses
- 83.88.26 ↔ Plastie de remplacement de tendon, membre inférieur

ADRG I28**Autres interventions sur les os ou tissu conjonctif**

Au moins une procédure dans le tableau I28-1 ou procédure dans le tableau I28-2 et procédure dans le tableau I28-3

DRG I28A**Interventions complexes sur les os ou le tissu conjonctif**

Procédure dans le tableau I28-4 ou procédure dans le tableau I28-5

DRG I28B**Interventions moyennement complexes sur les os ou le tissu conjonctif**

Au moins une procédure dans le tableau I28-6

DRG I28C**Autres interventions sur les os ou tissu conjonctif****Procédure I28-1**

00.4B.11 ↔	ITPC sur artère du membre supérieur ou de l'épaule	01.24.21 ↔	Trépanation de la calotte crânienne comme voie d'abord
00.4B.12 ↔	ITPC sur l'aorte	01.24.22 ↔	Craniotomie stéréotaxique, abord par la calotte crânienne
00.4B.13 ↔	ITPC sur des vaisseaux pulmonaires	01.24.29 ↔	Craniotomie, abord par la calotte crânienne, autre
00.4B.14 ↔	ITPC sur autre artère thoracique	01.24.30 ↔	Abord de la base du crâne, SAP
00.4B.15 ↔	ITPC sur artère viscérale	01.24.31 ↔	Abord de la base du crâne, voie transorale
00.4B.16 ↔	ITPC sur l'artère rénale	01.24.32 ↔	Abord de la base du crâne, voie transorale, avec division du voile du palais
00.4B.17 ↔	ITPC sur autre artère abdominale	01.24.33 ↔	Abord de la base du crâne, voie transorale, avec division du voile du palais ainsi que du palais osseux
00.4B.18 ↔	ITPC sur artères de la cuisse et sur l'artère poplitée	01.24.34 ↔	Abord de la base du crâne, voie transsphénoïdale
00.4B.19 ↔	ITPC sur artère d'autre site	01.24.35 ↔	Abord de la base du crâne, voie transtethmoïdale
00.4B.1A ↔	ITPC sur artère de la jambe	01.24.36 ↔	Abord de la base du crâne, voie transmastoïdienne
00.4B.21 ↔	ITPC sur veine du membre supérieur ou de l'épaule	01.24.37 ↔	Abord de la base du crâne, voie translabyrinthique
00.4B.22 ↔	ITPC sur la veine cave	01.24.38 ↔	Abord de la base du crâne, voie transpyramidale
00.4B.23 ↔	ITPC sur autre veine thoracique	01.24.39 ↔	Abord de la base du crâne, autre
00.4B.24 ↔	ITPC sur veine hépatique	01.24.3A ↔	Abord de la base du crâne, voie transcondyloïde
00.4B.25 ↔	ITPC sur veines viscérales	01.24.3B ↔	Abord de la base du crâne, voie transorbitaire
00.4B.26 ↔	ITPC sur autre veine abdominale	01.24.3C ↔	Abord de la base du crâne, avec ostéotomie type Le Fort I
00.4B.27 ↔	ITPC sur veine de la cuisse	01.24.3D ↔	Abord de la base du crâne, voie transnasale-transcribroïde
00.4B.28 ↔	ITPC sur veine de la jambe	01.24.3E ↔	Abord de la base du crâne, voie transnasale-transclivale
00.4B.29 ↔	ITPC sur veine, autre	01.24.3F ↔	Abord de la base du crâne, voie transorale-transclivale
00.4B.31 ↔	ITPC sur la veine grande saphène	01.24.3G ↔	Abord de la base du crâne, voie transnasale-transptérygoïdienne
00.4B.32 ↔	ITPC sur la veine petite saphène	01.24.99 ↔	Autre craniotomie, autre
00.4B.33 ↔	ITPC sur rameaux latéraux épifasciaux de la jambe	01.25.00 ↔	Autre craniectomie, SAP
00.4B.34 ↔	ITPC sur veine épifasciale du bras	01.25.10 ↔	Autre craniectomie avec décompression
00.4B.39 ↔	ITPC sur veine épifasciale, autre	01.25.11 ↔	Autre craniectomie pour évacuation d'hématome épidural
00.4B.41 ↔	ITPC sur vaisseau artificiel du membre supérieur ou de l'épaule	01.25.12 ↔	Autre craniectomie pour évacuation d'empyème épidural
00.4B.42 ↔	ITPC sur shunts de dialyse veineux ou artificiel	01.25.13 ↔	Autre craniectomie, extraction de corps étranger des os crâniens ou de l'espace épidural
00.4B.43 ↔	ITPC sur vaisseau artificiel thoracique	01.25.14 ↔	Autre craniectomie, insertion de matériel alloplastique ou de réservoir médicamenteux dans les os crâniens ou l'espace épidural
00.4B.44 ↔	ITPC sur vaisseau artificiel abdominal	01.25.19 ↔	Autre craniectomie pour drainage de liquide épidural ou pour d'autres raisons
00.4B.45 ↔	ITPC sur vaisseau artificiel de cuisse et poplitée	01.25.20 ↔	Autre craniectomie, recrianiectomie avec mise en place de drain
00.4B.46 ↔	ITPC sur vaisseau artificiel de jambe	01.25.21 ↔	Autre craniotomie, recrianiectomie pour ablation de matériel alloplastique ou de réservoir médicamenteux des os crâniens ou de l'espace épidural
00.4B.49 ↔	ITPC sur vaisseau artificiel d'autre site	01.25.99 ↔	Autre craniectomie, autre
01.14.00 ↔	Biopsie du cerveau à ciel ouvert, SAP	02.51.00 ↔	Synangiose, SAP
01.14.10 ↔	Biopsie stéréotaxique du cerveau à ciel ouvert	02.51.11 ↔	EDAS (encéphalo-duro-artério-synangiose)
01.14.99 ↔	Biopsie du cerveau à ciel ouvert, autre		
01.24.00 ↔	Autre craniotomie, SAP		
01.24.10 ↔	Autre craniotomie avec décompression		
01.24.11 ↔	Autre craniotomie pour évacuation d'hématome épidural		
01.24.12 ↔	Autre craniotomie pour évacuation d'empyème épidural		
01.24.13 ↔	Autre craniotomie, insertion de matériel alloplastique ou de réservoir médicamenteux dans les os crâniens ou l'espace épidural		
01.24.14 ↔	Autre craniotomie, ablation de matériel alloplastique ou de réservoir médicamenteux des os crâniens ou de l'espace épidural		
01.24.15 ↔	Autre craniotomie, extraction de corps étranger des os crâniens ou de l'espace épidural		
01.24.16 ↔	Autre craniotomie pour autre drainage de liquide épidural ou pour d'autres raisons		
01.24.20 ↔	Craniotomie, abord par la calotte crânienne, SAP		

02.51.12 ↔	EDAS (encéphalo-duro-artério-synangiose), application de la dure-mère inversée sur le cortex cérébral	04.12.34 ↔	Biopsie ouverte de nerf du plexus lombo-sacré
02.51.13 ↔	EDAS (encéphalo-duro-artério-synangiose), application d'une artère et de la dure-mère inversée sur le cortex cérébral	04.12.35 ↔	Biopsie ouverte de nerf du membre inférieur
02.51.14 ↔	EMS (encéphalo-myo-synangiose)	04.12.99 ↔	Biopsie ouverte de nerf et ganglion crânien ou périphérique, autre
02.51.15 ↔	EGPS (encéphalo-galéo-périosto-synangiose)	04.2X.00 ↔	Destruction de nerf et ganglion crânien et périphérique, SAP
02.51.99 ↔	Synangiose, autre	04.2X.10 ↔	Destruction de nerf et ganglion intracrânien
04.03.00 ↔	Section ou écrasement d'autres nerfs crâniens et périphériques, SAP	04.2X.20 ↔	Destruction de nerf crânien extracrânien
04.03.10 ↔	Section ou écrasement du nerf acoustique	04.2X.30 ↔	Destruction du plexus brachial
04.03.11 ↔	Section ou écrasement de segment intracrânien d'autre nerf cérébral et ganglion nerveux	04.2X.31 ↔	Destruction de nerf de l'épaule
04.03.20 ↔	Section ou écrasement de nerf cérébral extracrânien	04.2X.32 ↔	Destruction de nerf du bras et de la main
04.03.30 ↔	Section ou écrasement du plexus brachial	04.2X.33 ↔	Destruction de nerf du tronc et du plexus lombo-sacré
04.03.31 ↔	Section ou écrasement de nerf de l'épaule	04.2X.34 ↔	Destruction de nerf de la jambe et du pied
04.03.32 ↔	Section ou écrasement de nerf du bras et de la main	04.2X.39 ↔	Destruction d'autre nerf et ganglion périphérique
04.03.33 ↔	Section ou écrasement de nerf du tronc et du membre inférieur	04.2X.99 ↔	Destruction de nerf et ganglion crânien et périphérique, autre
04.03.99 ↔	Section ou écrasement d'autres nerfs crâniens et périphériques, autre	04.42.00 ↔	Autre décompression de nerf crânien, SAP
04.04.00 ↔	Autre incision de nerf crânien et périphérique, SAP	04.42.10 ↔	Autre décompression intracrânienne de nerf crânien
04.04.10 ↔	Autre incision du nerf acoustique	04.42.20 ↔	Autre décompression extracrânienne de nerf crânien
04.04.11 ↔	Autre incision de segment intracrânien d'autre nerf cérébral et ganglion nerveux	04.42.99 ↔	Autre décompression de nerf crânien, autre
04.04.20 ↔	Autre incision de nerf cérébral extracrânien	04.49.00 ↔	Autre lyse d'adhérences ou décompression de nerf ou de ganglion périphérique, SAP
04.04.30 ↔	Autre incision du plexus brachial	04.49.10 ↔	Autre lyse d'adhérences ou décompression du plexus brachial
04.04.31 ↔	Autre incision de nerf de l'épaule	04.49.11 ↔	Autre lyse d'adhérences ou décompression de nerf de l'épaule
04.04.32 ↔	Autre incision de nerf du bras et de la main	04.49.12 ↔	Autre lyse d'adhérences ou décompression de nerf du bras
04.04.33 ↔	Autre incision de nerf du tronc et du membre inférieur	04.49.14 ↔	Autre lyse d'adhérences ou décompression du plexus lombo-sacré, de l'aîne et du plancher pelvien
04.04.99 ↔	Autre incision de nerf crânien et périphérique, autre	04.49.15 ↔	Autre lyse d'adhérences ou décompression de nerf de la jambe
04.06.00 ↔	Autre excision de ganglion de nerf crânien ou périphérique, SAP	04.49.16 ↔	Autre lyse d'adhérences ou décompression de nerf du pied
04.06.10 ↔	Excision de ganglion intracrânien	04.49.99 ↔	Autre lyse d'adhérences ou décompression d'autre nerf ou de ganglion périphérique, autre
04.06.20 ↔	Excision d'autre ganglion périphérique	04.6X.00 ↔	Transposition de nerf crânien et périphérique, SAP
04.06.99 ↔	Autre excision de ganglion de nerf crânien ou périphérique, autre	04.6X.10 ↔	Transposition de nerf cérébral extracrânien avec suture épineurale primaire
04.07.00 ↔	Autre excision ou avulsion de nerf crânien et périphérique, SAP	04.6X.11 ↔	Transposition de nerf cérébral extracrânien avec suture épineurale secondaire
04.07.10 ↔	Excision (prélèvement) de nerf pour greffe	04.6X.12 ↔	Transposition de nerf cérébral extracrânien avec suture interfasciculaire primaire et secondaire
04.07.11 ↔	Ablation de greffon nerveux	04.6X.20 ↔	Transposition du plexus brachial avec suture épineurale primaire
04.07.20 ↔	Autre excision ou avulsion de nerf intracrânien	04.6X.21 ↔	Transposition du plexus brachial avec suture épineurale secondaire
04.07.30 ↔	Autre excision ou avulsion de nerf cérébral extracrânien	04.6X.22 ↔	Transposition du plexus brachial avec suture interfasciculaire primaire
04.07.40 ↔	Autre excision ou avulsion du plexus brachial	04.6X.23 ↔	Transposition du plexus brachial avec suture interfasciculaire secondaire
04.07.41 ↔	Autre excision ou avulsion de nerf de l'épaule	04.6X.30 ↔	Transposition de nerf de l'épaule avec suture épineurale primaire et secondaire
04.07.42 ↔	Autre excision ou avulsion de nerf du bras et de la main	04.6X.31 ↔	Transposition de nerf de l'épaule avec suture interfasciculaire primaire et secondaire
04.07.43 ↔	Autre excision ou avulsion de nerf du tronc et du membre inférieur	04.6X.40 ↔	Transposition de nerf du bras avec suture épineurale primaire
04.07.99 ↔	Autre excision ou avulsion de nerf crânien et périphérique, autre	04.6X.41 ↔	Transposition de nerf du bras avec suture épineurale secondaire
04.08.00 ↔	Fenestration des gaines du nerf optique, SAP	04.6X.42 ↔	Transposition de nerf du bras avec suture interfasciculaire primaire
04.08.10 ↔	Autres opérations du nerf optique	04.6X.43 ↔	Transposition de nerf du bras avec suture interfasciculaire secondaire
04.08.99 ↔	Fenestration des gaines du nerf optique, autre	04.6X.50 ↔	Transposition de nerf du tronc et du membre inférieur avec suture épineurale primaire et secondaire
04.11.00 ↔	Biopsie fermée [percutanée] [à l'aiguille] de nerf et ganglion crânien ou périphérique, SAP	04.6X.51 ↔	Transposition de nerf du tronc et du membre inférieur avec suture interfasciculaire primaire et secondaire
04.11.10 ↔	Biopsie fermée [percutanée] [à l'aiguille] de nerf cérébral intracrânien		
04.11.20 ↔	Biopsie fermée [percutanée] [à l'aiguille] de nerf cérébral extracrânien		
04.12.00 ↔	Biopsie ouverte de nerf et ganglion crânien ou périphérique, SAP		
04.12.10 ↔	Biopsie ouverte de nerf crânien intracrânien		
04.12.20 ↔	Biopsie ouverte de nerf crânien extracrânien		
04.12.30 ↔	Biopsie ouverte du plexus brachial		
04.12.31 ↔	Biopsie ouverte de nerf de l'épaule		
04.12.32 ↔	Biopsie ouverte de nerf du bras et de la main		
04.12.33 ↔	Biopsie ouverte de nerf du tronc		

04.6X.70 ↔	Transposition avec neurolyse et décompression d'un nerf cérébral extracrânien	04.99.10 ↔	Implantation ou remplacement de neuroprothèse périphérique
04.6X.71 ↔	Transposition avec neurolyse et décompression du plexus brachial ou d'un nerf de l'épaule	04.99.11 ↔	Révision sans remplacement de neuroprothèse périphérique
04.6X.72 ↔	Transposition avec neurolyse et décompression d'un nerf du bras	04.99.12 ↔	Ablation de neuroprothèse périphérique
04.6X.74 ↔	Transposition avec neurolyse et décompression d'un nerf du tronc et du membre inférieur	04.99.99 ↔	Autre opération de nerf crânien et périphérique, autre
04.6X.75 ↔	Transposition d'autre nerf crânien et périphérique	05.0 ↔	Section de nerf ou de ganglion sympathique
04.6X.99 ↔	Transposition de nerf crânien et périphérique, autre	05.11 ↔	Biopsie de nerf ou de ganglion sympathique
04.76 ↔	Réparation de traumatisme ancien de nerf crânien et périphérique	05.21 ↔	Excision de ganglion sphéno-palatinal
04.79.10 ↔	Transplantation et transposition de nerf cérébral extracrânien, avec suture épineurale	05.22 ↔	Sympathectomie cervicale
04.79.11 ↔	Transplantation et transposition du plexus brachial, avec suture épineurale	05.23 ↔	Sympathectomie lombaire
04.79.12 ↔	Transplantation et transposition de nerf de l'épaule, avec suture épineurale	05.24 ↔	Sympathectomie présacrée
04.79.13 ↔	Transplantation et transposition de nerf du bras et de la main, avec suture épineurale	05.25 ↔	Sympathectomie périartérielle
04.79.14 ↔	Transplantation et transposition de nerf du tronc et du membre inférieur, avec suture épineurale	05.26 ↔	Sympathectomie thoracique
04.79.19 ↔	Transplantation et transposition d'autre nerf, avec suture épineurale	05.29 ↔	Autre sympathectomie et excision de ganglion
04.79.20 ↔	Transplantation et transposition de nerf avec suture interfasciculaire	05.89 ↔	Autres opérations de nerf ou de ganglion sympathique
04.79.21 ↔	Transplantation et transposition de nerf cérébral extracrânien, avec suture interfasciculaire	08.61.00 ↔	Reconstruction de paupière avec lambeau ou greffe cutané, SAP
04.79.22 ↔	Transplantation et transposition du plexus brachial, avec suture interfasciculaire	08.61.10 ↔	Reconstruction de paupière avec lambeau cutané
04.79.23 ↔	Transplantation et transposition de nerf de l'épaule, avec suture interfasciculaire	08.61.11 ↔	Reconstruction de paupière avec greffe cutanée
04.79.24 ↔	Transplantation et transposition de nerf du bras et de la main, avec suture interfasciculaire	08.61.99 ↔	Reconstruction de paupière avec lambeau ou greffe cutanée, autre
04.79.25 ↔	Transplantation et transposition de nerf du tronc et du membre inférieur, avec suture interfasciculaire	08.62 ↔	Reconstruction de paupière avec greffe de muqueuse
04.79.29 ↔	Transplantation et transposition d'autre nerf, avec suture interfasciculaire	08.64 ↔	Reconstruction de paupière avec lambeau tarsoconjunctival
04.79.99 ↔	Autre plastie de nerf, autre	08.69.00 ↔	Autre reconstruction de paupière avec lambeau ou greffe, SAP
04.93.10 ↔	Ablation d'électrode(s) de neurostimulateur périphérique, électrode en baguette, système à une électrode	08.69.12 ↔	Reconstruction de paupière avec plastie par lambeau de glissement et de rotation
04.93.11 ↔	Ablation d'électrode(s) de neurostimulateur périphérique, électrode en baguette, système à plusieurs électrodes	08.69.19 ↔	Reconstruction de paupière avec autre lambeau ou greffe
04.93.20 ↔	Ablation d'électrode(s) de neurostimulateur périphérique, électrode à plaque, système à une électrode	08.69.99 ↔	Autre reconstruction de paupière avec lambeau ou greffe, autre
04.93.21 ↔	Ablation d'électrode(s) de neurostimulateur périphérique, électrode à plaque, système à plusieurs électrodes	08.73.10 ↔	Plastie de glissement du rebord palpébral
04.93.40 ↔	Enlèvement d'électrode du nerf vague	21.07 ↔	Contrôle d'épistaxis, par excision de muqueuse nasale et greffe cutanée de septum et de la paroi latérale du nez
04.93.99 ↔	Ablation d'électrode(s) de neurostimulateur périphérique, autre	21.83.00 ↔	Reconstruction totale du nez, SAP
04.94.11 ↔	Révision sans remplacement d'électrode(s) de neurostimulateur périphérique, électrode en baguette, système à une électrode	21.83.10 ↔	Septorhinoplastie avec correction de cartilage ou d'os, avec transplant autologue local
04.94.12 ↔	Révision sans remplacement d'électrode(s) de neurostimulateur périphérique, électrode en baguette, système à plusieurs électrodes	21.83.11 ↔	Septorhinoplastie avec correction de cartilage ou d'os, avec transplant autologue distal ou transplant allogène ou xénogène
04.94.13 ↔	Révision sans remplacement d'électrode(s) de neurostimulateur périphérique, électrode à plaque, système à une électrode	21.83.12 ↔	Septorhinoplastie avec correction d'os et de cartilage
04.94.14 ↔	Révision sans remplacement d'électrode(s) de neurostimulateur périphérique, électrode à plaque, système à plusieurs électrodes	21.83.20 ↔	Reconstruction totale du nez, avec implantation de matériel alloplastique
04.94.15 ↔	Révision sans remplacement d'une électrode de stimulation du nerf vague	21.83.99 ↔	Reconstruction totale du nez, autre
04.94.99 ↔	Révision sans remplacement d'électrode(s) de neurostimulateur périphérique, autre	21.84 ↔	Révision de rhinoplastie
04.99.00 ↔	Autre opération de nerf crânien et périphérique, SAP	21.85 ↔	Rhinoplastie d'augmentation
		21.86.00 ↔	Rhinoplastie limitée, SAP
		21.86.10 ↔	Rhinoplastie limitée, nez externe
		21.86.11 ↔	Rhinoplastie avec lambeau local ou distal
		21.86.11 ↔	Rhinoplastie avec lambeau local ou distal
		21.86.99 ↔	Rhinoplastie limitée, autre
		21.87 ↔	Autre rhinoplastie
		21.88.00 ↔	Autre septoplastie, SAP
		21.88.10 ↔	Septoplastie, doublure
		21.88.11 ↔	Septoplastie, réparation de perforation du septum nasal avec lambeau muqueux de glissement
		21.88.12 ↔	Septoplastie, correction sans résection
		21.88.13 ↔	Septoplastie, correction avec résection
		21.88.14 ↔	Septoplastie, réparation de septum nasal avec transplant autologue local (plastie d'échange)
		21.88.15 ↔	Septoplastie, réparation de septum nasal avec transplant autologue distal ou transplant allogène ou xénogène
		21.88.99 ↔	Autre septoplastie, autre
		21.89 ↔	Réparation et opération plastique du nez, autre

22.2X.10 ↔	Infundibulotomie sans fenestration de l'antra maxillaire	34.3X.26 ↔	Résection de lésion ou de tissu du médiastin, avec résection pulmonaire et résection partielle du péricarde
22.2X.11 ↔	Infundibulotomie avec fenestration de l'antra maxillaire	34.3X.27 ↔	Résection de lésion ou de tissu du médiastin, avec résection partielle du péricarde et endoprothèse vasculaire
22.61 ↔	Excision de lésion du sinus maxillaire, abord selon Caldwell-Luc	34.3X.28 ↔	Résection de lésion ou de tissu du médiastin, avec résection partielle du poumon et du péricarde et endoprothèse vasculaire
22.62.00 ↔	Excision de lésion du sinus maxillaire, par autre abord, SAP	34.3X.29 ↔	Résection de lésion ou de tissu du médiastin, autre
22.62.10 ↔	Excision de lésion du sinus maxillaire, par voie endoscopique, SAP	34.3X.30 ↔	Destruction de lésion ou de tissu du médiastin
22.62.11 ↔	Résection de la paroi médiale du sinus maxillaire, par voie endonasale	34.3X.99 ↔	Excision ou destruction de lésion ou de tissu du médiastin, autre
22.62.19 ↔	Excision de lésion du sinus maxillaire, par voie endoscopique, autre	34.4X.10 ↔	Excision de lésion de la paroi thoracique
22.62.20 ↔	Excision de lésion du sinus maxillaire, chirurgicale ouverte, SAP	34.4X.21 ↔	Résection partielle de lésion de la paroi thoracique, sans réparation
22.62.21 ↔	Résection de la paroi médiale du sinus maxillaire, chirurgicale ouverte	34.4X.22 ↔	Résection partielle de lésion de la paroi thoracique, avec réparation
22.62.29 ↔	Excision de lésion du sinus maxillaire, chirurgicale ouverte, autre	34.4X.31 ↔	Résection de lésion de la paroi thoracique, résection complète du sternum, sans réparation
22.62.99 ↔	Excision de lésion du sinus maxillaire, par autre abord, autre	34.4X.32 ↔	Résection de lésion de la paroi thoracique, résection complète du sternum, avec réparation
26.12 ↔	Biopsie ouverte de glande ou de canal salivaire	34.4X.40 ↔	Destruction de lésion de la paroi thoracique
27.55.10 ↔	Greffe de peau totale de la lèvre et de la bouche, non étendue	34.4X.99 ↔	Excision ou destruction de lésion de la paroi thoracique, autre
27.55.20 ↔	Greffe de peau totale de la lèvre et de la bouche, étendue	34.6X.21 ↔	Pleurodèse sous thoracoscopie, sans décortication
27.56.10 ↔	Greffe de peau d'épaisseur partielle de la lèvre et de la bouche, non étendue	34.6X.22 ↔	Pleurodèse sous thoracoscopie, avec décortication
27.56.20 ↔	Greffe de peau d'épaisseur partielle de la lèvre et de la bouche, étendue	34.6X.23 ↔	Pleurodèse sous thoracoscopie, par poudrage
27.56.30 ↔	Hétérogreffe de peau à la lèvre, non étendue	34.6X.29 ↔	Pleurodèse sous thoracoscopie, autre
27.56.40 ↔	Hétérogreffe de peau à la lèvre, étendue	34.6X.99 ↔	Pleurodèse, autre
27.56.50 ↔	Homogreffe de peau à la lèvre, non étendue	34.74 ↔	Réparation des déformations thoraciques
27.56.60 ↔	Homogreffe de peau à la lèvre, étendue	34.76 ↔	Réparation pour stabilisation de la paroi thoracique, par chirurgie ouverte
27.56.99 ↔	Autre greffe de peau de la lèvre et de la bouche, autre	34.77 ↔	Greffe osseuse et transposition osseuse, paroi thoracique
27.59.20 ↔	Couverture non étendue de tissu mou par des kératinocytes obtenus en culture, lèvre	34.79 ↔	Réparation de la paroi thoracique, autre
27.59.21 ↔	Couverture étendue de tissu mou par des kératinocytes obtenus en culture, lèvre	34.81 ↔	Excision de lésion ou de tissu du diaphragme
27.59.30 ↔	Couverture temporaire, non étendue, de tissu mou par plusieurs techniques combinées, lèvre	34.93 ↔	Réparation de la plèvre
27.59.31 ↔	Couverture temporaire, étendue, de tissu mou par plusieurs techniques combinées, lèvre	37.25.20 ↔	Biopsie transvasculaire de l'endocarde, du myocarde et de l'endomyocarde
27.59.41 ↔	Autre réparation plastique de la lèvre et de la bouche avec lambeau pédiculé distal	38.04.00 ↔	Incision de l'aorte, SAP
27.59.99 ↔	Autre réparation plastique de la lèvre et de la bouche, autre	38.04.10 ↔	Incision de l'aorte ascendante et de la crosse aortique
29.92 ↔	Section du nerf glossopharyngien	38.04.20 ↔	Incision de l'aorte descendante
31.91 ↔	Section de nerf laryngé	38.04.30 ↔	Incision de l'aorte abdominale
32.20 ↔	Excision de lésion ou de tissu du poumon par voie thoroscopique	38.04.99 ↔	Incision de l'aorte, autre
32.23 ↔	Excision ouverte de lésion ou de tissu du poumon	38.05.00 ↔	Incision d'autres vaisseaux thoraciques, SAP
32.26 ↔	Excision autre et non spécifiée de lésion ou de tissu du poumon	38.05.10 ↔	Incision d'autres artères thoraciques
32.29 ↔	Excision ou destruction locale de lésion ou de tissu de poumon, autre	38.05.20 ↔	Incision de veines thoraciques, SAP
34.3X.10 ↔	Excision de lésion ou de tissu du médiastin	38.05.21 ↔	Incision de veines thoraciques profondes
34.3X.21 ↔	Résection de lésion ou de tissu du médiastin, sans résection d'organe médiastinal	38.05.29 ↔	Incision de veines thoraciques, autre
34.3X.22 ↔	Résection de lésion ou de tissu du médiastin, avec résection du poumon ou de la paroi thoracique	38.05.99 ↔	Incision d'autres vaisseaux thoraciques, autre
34.3X.23 ↔	Résection de lésion ou de tissu du médiastin, avec résection partielle du péricarde	38.06.00 ↔	Incision d'artères abdominales, SAP
34.3X.24 ↔	Résection de lésion ou de tissu du médiastin, avec endoprothèse vasculaire	38.06.10 ↔	Incision d'artères viscérales, SAP
34.3X.25 ↔	Résection de lésion ou de tissu du médiastin, avec résection pulmonaire et endoprothèse vasculaire	38.06.11 ↔	Incision du tronc coeliaque
		38.06.12 ↔	Incision de l'artère gastrique
		38.06.13 ↔	Incision de l'artère hépatique
		38.06.14 ↔	Incision de l'artère splénique
		38.06.15 ↔	Incision de l'artère rénale
		38.06.16 ↔	Incision de l'artère mésentérique
		38.06.17 ↔	Incision de l'artère lombaire
		38.06.18 ↔	Incision de l'artère iliaque
		38.06.19 ↔	Incision d'artères viscérales, autre
		38.06.99 ↔	Incision d'artères abdominales, autre
		38.07.00 ↔	Incision de veines abdominales, SAP
		38.07.10 ↔	Incision de veines abdominales profondes, SAP
		38.07.11 ↔	Incision de la veine cave inférieure
		38.07.12 ↔	Incision de la veine iliaque
		38.07.19 ↔	Incision de veines abdominales profondes, autre
		38.07.99 ↔	Incision de veines abdominales, autre

38.12 ↔	Endartériectomie d'autres vaisseaux de la tête et du cou	38.35.12 ↔	Résection du tronc brachio-céphalique, avec anastomose
38.13 ↔	Endartériectomie de vaisseaux de membre supérieur	38.35.13 ↔	Résection de l'artère pulmonaire, avec anastomose
38.14.10 ↔	Endartériectomie de l'aorte ascendante et de la crosse aortique	38.35.19 ↔	Résection d'artères thoraciques, avec anastomose, autre
38.14.20 ↔	Endartériectomie de l'aorte descendante	38.35.20 ↔	Résection de veines thoraciques, avec anastomose, SAP
38.14.30 ↔	Endartériectomie de l'aorte abdominale	38.35.21 ↔	Résection de la veine pulmonaire, avec anastomose
38.14.99 ↔	Endartériectomie de l'aorte, autre	38.35.22 ↔	Résection de la veine sous-clavière, avec anastomose
38.15.10 ↔	Endartériectomie de l'artère sous-clavière	38.35.23 ↔	Résection de la veine cave supérieure, avec anastomose
38.15.20 ↔	Endartériectomie du tronc brachio-céphalique	38.35.28 ↔	Résection de veines thoraciques et d'autres veines profondes, avec anastomose
38.15.30 ↔	Endartériectomie de l'artère pulmonaire	38.35.29 ↔	Résection de veines thoraciques, avec anastomose, autre
38.15.40 ↔	Endartériectomie de la veine pulmonaire	38.35.99 ↔	Résection de vaisseaux thoraciques, avec anastomose, autre
38.15.99 ↔	Endartériectomie d'autres vaisseaux thoraciques, autre	38.36.00 ↔	Résection d'artères abdominales, avec anastomose, SAP
38.16.09 ↔	Endartériectomie et endoveinectomie de vaisseaux abdominaux, autre	38.36.10 ↔	Résection d'artères viscérales, avec anastomose, SAP
38.16.11 ↔	Endartériectomie du tronc coeliaque	38.36.11 ↔	Résection du tronc coeliaque, avec anastomose
38.16.12 ↔	Endartériectomie de l'artère gastrique	38.36.12 ↔	Résection de l'artère gastrique, avec anastomose
38.16.13 ↔	Endartériectomie de l'artère hépatique	38.36.13 ↔	Résection de l'artère hépatique, avec anastomose
38.16.14 ↔	Endartériectomie de l'artère splénique	38.36.14 ↔	Résection de l'artère splénique, avec anastomose
38.16.15 ↔	Endartériectomie de l'artère rénale	38.36.15 ↔	Résection de l'artère rénale, avec anastomose
38.16.16 ↔	Endartériectomie de l'artère mésentérique	38.36.16 ↔	Résection de l'artère mésentérique, avec anastomose
38.16.17 ↔	Endartériectomie de l'artère lombaire	38.36.17 ↔	Résection de l'artère iliaque, avec anastomose
38.16.18 ↔	Endartériectomie de l'artère iliaque	38.36.19 ↔	Résection d'artères viscérales, avec anastomose, autre
38.16.21 ↔	Endoveinectomie de la veine iliaque	38.36.99 ↔	Résection d'artères abdominales, avec anastomose, autre
38.18.09 ↔	Endartériectomie et endoveinectomie de vaisseaux de membre inférieur, autre	38.37.00 ↔	Résection de veines abdominales, avec anastomose, SAP
38.18.10 ↔	Endartériectomie de l'artère fémorale (commune) (superficielle)	38.37.10 ↔	Résection de veines abdominales profondes, avec anastomose, SAP
38.18.11 ↔	Endartériectomie de l'artère fémorale profonde	38.37.11 ↔	Résection de la veine cave inférieure, avec anastomose
38.18.12 ↔	Endartériectomie de l'artère poplitée	38.37.12 ↔	Résection de la veine iliaque, avec anastomose
38.18.21 ↔	Endoveinectomie de la veine fémorale	38.37.19 ↔	Résection de veines abdominales profondes, avec anastomose, autre
38.21 ↔	Biopsie de vaisseau sanguin	38.37.99 ↔	Résection de veines abdominales, avec anastomose, autre
38.32.10 ↔	Résection d'artères extracrâniennes de la tête et du cou, avec anastomose	38.38.00 ↔	Résection d'artères de membre inférieur, avec anastomose, SAP
38.32.21 ↔	Résection de la veine jugulaire, avec anastomose	38.38.10 ↔	Résection de l'artère fémorale (commune) (superficielle), avec anastomose
38.32.22 ↔	Résection de veines extracrâniennes superficielles de la tête et du cou, avec anastomose	38.38.11 ↔	Résection de l'artère fémorale profonde, avec anastomose
38.32.99 ↔	Résection d'autres vaisseaux de la tête et du cou, avec anastomose, autre	38.38.12 ↔	Résection de l'artère poplitée, avec anastomose
38.33.00 ↔	Résection de vaisseaux de membre supérieur avec anastomose, SAP	38.38.99 ↔	Résection d'artères de membre inférieur, avec anastomose, autre
38.33.10 ↔	Résection d'artères de membre supérieur avec anastomose, SAP	38.39.00 ↔	Résection de veines de membre inférieur, avec anastomose, SAP
38.33.11 ↔	Résection d'artères de membre supérieur avec anastomose	38.39.10 ↔	Résection de veines de membre inférieur avec anastomose, veines profondes
38.33.12 ↔	Résection de l'artère cubitale, avec anastomose	38.39.99 ↔	Résection de veines de membre inférieur, avec anastomose, autre
38.33.13 ↔	Résection d'autres artères de l'avant-bras, avec anastomose	38.42 ↔	Résection d'autres vaisseaux de la tête et du cou, avec remplacement
38.33.14 ↔	Résection d'artères de la main, avec anastomose	38.43.00 ↔	Résection de vaisseaux de membre supérieur, avec remplacement, SAP
38.33.20 ↔	Résection de veines de membre supérieur, avec anastomose, SAP	38.43.10 ↔	Résection d'artères de membre supérieur, avec remplacement
38.33.21 ↔	Résection de la veine axillaire, avec anastomose	38.43.11 ↔	Résection de l'artère axillaire, avec remplacement
38.33.22 ↔	Résection d'autres veines profondes de membre supérieur, avec anastomose	38.43.20 ↔	Résection de veines de membre supérieur, avec remplacement, SAP
38.33.23 ↔	Résection de veines superficielles de membre supérieur, avec anastomose	38.43.21 ↔	Résection de la veine axillaire, avec remplacement
38.33.99 ↔	Résection de vaisseaux de membre supérieur avec anastomose, autre	38.43.28 ↔	Résection d'autres veines profondes de membre supérieur, avec remplacement
38.34.00 ↔	Résection de l'aorte, avec anastomose, SAP		
38.34.10 ↔	Résection de l'aorte ascendante et de la crosse aortique, avec anastomose		
38.34.20 ↔	Résection de l'aorte descendante, avec anastomose		
38.34.30 ↔	Résection de l'aorte abdominale, avec anastomose		
38.34.99 ↔	Résection de l'aorte, avec anastomose, autre		
38.35.00 ↔	Résection de vaisseaux thoraciques, avec anastomose, SAP		
38.35.10 ↔	Résection d'artères thoraciques, avec anastomose, SAP		
38.35.11 ↔	Résection de l'artère sous-clavière, avec anastomose		

38.43.29 ↔ Résection de veines de membre supérieur, avec remplacement, autre	38.49.10 ↔ Résection de veines profondes des membre inférieur, avec remplacement
38.43.99 ↔ Résection de vaisseaux de membre supérieur, avec remplacement, autre	38.49.99 ↔ Résection de veines de membre inférieur, avec remplacement, autre
38.44.00 ↔ Résection de l'aorte abdominale, avec remplacement, SAP	38.50 ↔ Ligature et stripping de veines variqueuses, site non précisé
38.44.10 ↔ Résection de l'aorte abdominale, par voie suprarénale, avec remplacement	38.52 ↔ Ligature et stripping d'autres veines variqueuses de la tête et du cou
38.44.11 ↔ Résection de l'aorte abdominale, par voie infrarénale, avec remplacement	38.53 ↔ Ligature et stripping de veines variqueuses de membre supérieur
38.44.12 ↔ Résection de l'aorte abdominale, par voie juxtarrénale, avec remplacement	38.55 ↔ Ligature et stripping de veines variqueuses thoraciques
38.44.99 ↔ Résection de l'aorte abdominale, avec remplacement, autre	38.57 ↔ Ligature et stripping de veines variqueuses abdominales
38.45.00 ↔ Résection de vaisseau thoracique, avec remplacement, SAP	38.59.00 ↔ Ligature et stripping de veines variqueuses des membres inférieurs, SAP
38.45.10 ↔ Résection de l'aorte thoracique avec remplacement, SAP	38.59.10 ↔ Ligature, excision et stripping de veines variqueuses et veines perforantes des membres inférieurs (en tant qu'intervention indépendante)
38.45.12 ↔ Résection de l'aorte thoracique, avec remplacement	38.59.20 ↔ Crossectomie et stripping de veines variqueuses des membres inférieurs, SAP
38.45.13 ↔ Résection de l'aorte thoraco-abdominale, avec remplacement	38.59.21 ↔ Crossectomie et stripping de la veine grande saphène
38.45.14 ↔ Résection de l'aorte thoracique avec remplacement par prothèse hybride	38.59.22 ↔ Crossectomie et stripping de la veine petite saphène
38.45.15 ↔ Résection de l'aorte ascendante, avec remplacement	38.59.23 ↔ Crossectomie et stripping des veines grande et petite saphène
38.45.16 ↔ Résection de la crosse aortique, avec remplacement	38.59.30 ↔ Crossectomie (isolée), SAP
38.45.17 ↔ Résection de l'aorte ascendante ainsi que de la crosse aortique, avec remplacement	38.59.31 ↔ Crossectomie (isolée), veine grande saphène
38.45.19 ↔ Résection de l'aorte thoracique avec remplacement, autre	38.59.32 ↔ Crossectomie (isolée), veine petite saphène
38.45.20 ↔ Résection d'autres vaisseaux thoraciques, avec remplacement, SAP	38.59.33 ↔ Crossectomie (isolée), veines grande et petite saphène
38.45.21 ↔ Résection de l'artère pulmonaire, avec remplacement	38.59.40 ↔ Traitement de veines variqueuses par laser local
38.45.22 ↔ Résection du tronc brachio-céphalique, avec remplacement	38.59.50 ↔ Traitement endoluminal de veines variqueuses
38.45.29 ↔ Résection d'autres artères thoraciques, avec remplacement	38.59.51 ↔ Traitement de veines variqueuses par laser endoveineux [EVLV]
38.45.30 ↔ Résection de veine thoracique, avec remplacement, SAP	38.59.52 ↔ Ablation endoveineuse de veines variqueuses par radiofréquence
38.45.31 ↔ Résection de la veine cave supérieure, avec remplacement	38.59.59 ↔ Traitement endoluminal de veines variqueuses, autre
38.45.38 ↔ Résection d'autres veines thoraciques profondes, avec remplacement	38.59.99 ↔ Ligature et stripping de veines variqueuses des membres inférieurs, autre
38.45.39 ↔ Résection de veines thoraciques, avec remplacement, autre	38.64.00 ↔ Autre excision de l'aorte, SAP
38.45.99 ↔ Résection de vaisseaux thoraciques, avec remplacement, autre	38.64.10 ↔ Autre excision de l'aorte thoracique
38.46 ↔ Résection d'artères abdominales, avec remplacement	38.64.20 ↔ Autre excision de l'aorte abdominale
38.47.00 ↔ Résection de veines abdominales, avec remplacement, SAP	38.64.99 ↔ Autre excision de l'aorte, autre
38.47.10 ↔ Résection de veines abdominales profondes, avec remplacement, SAP	38.65.10 ↔ Autre excision d'artères thoraciques
38.47.11 ↔ Résection de la veine cave inférieure, avec remplacement	38.65.20 ↔ Autre excision de veines thoraciques, SAP
38.47.12 ↔ Résection de la veine iliaque, avec remplacement	38.65.21 ↔ Autre excision de la veine cave supérieure
38.47.19 ↔ Résection de veines abdominales profondes, avec remplacement, autre	38.65.22 ↔ Autre excision d'autres veines thoraciques profondes
38.47.99 ↔ Résection de veines abdominales, avec remplacement, autre	38.65.29 ↔ Autre excision de veines thoraciques, autre
38.48.00 ↔ Résection d'artères de membre inférieur, avec remplacement, SAP	38.65.99 ↔ Autre excision de vaisseaux thoraciques, autre
38.48.10 ↔ Résection de l'artère fémorale (commune) (superficielle), avec remplacement	38.66.00 ↔ Autre excision d'artères abdominales, SAP
38.48.11 ↔ Résection de l'artère fémorale profonde, avec remplacement	38.66.10 ↔ Autre excision d'artères viscérales, SAP
38.48.12 ↔ Résection de l'artère poplitée, avec remplacement	38.66.11 ↔ Autre excision du tronc coeliaque
38.48.13 ↔ Résection d'artères de la jambe, avec remplacement	38.66.12 ↔ Autre excision de l'artère gastrique
38.48.99 ↔ Résection d'artères de membre inférieur, avec remplacement, autre	38.66.13 ↔ Autre excision de l'artère hépatique
38.49.00 ↔ Résection de veines de membre inférieur, avec remplacement, SAP	38.66.14 ↔ Autre excision de l'artère splénique
	38.66.15 ↔ Autre excision de l'artère rénale
	38.66.16 ↔ Autre excision de l'artère mésentérique
	38.66.17 ↔ Autre excision de l'artère lombaire
	38.66.18 ↔ Autre excision de l'artère iliaque
	38.66.19 ↔ Autre excision d'artères viscérales, autre
	38.66.99 ↔ Autre excision d'artères abdominales, autre
	38.67.00 ↔ Autre excision de veines abdominales, SAP
	38.67.10 ↔ Autre excision de veines abdominales profondes, SAP
	38.67.11 ↔ Autre excision de la veine cave inférieure
	38.67.12 ↔ Autre excision de la veine iliaque
	38.67.19 ↔ Autre excision de veines abdominales profondes, autre
	38.67.99 ↔ Autre excision de veines abdominales, autre
	38.68.00 ↔ Autre excision d'artères de membre inférieur, SAP

38.68.10 ↔	Autre excision d'artères de la cuisse	38.87.12 ↔	Autre occlusion chirurgicale des veines iliaques commune et interne
38.68.20 ↔	Autre excision d'artères de la jambe et du pied	38.87.19 ↔	Autre occlusion chirurgicale de veines abdominales profondes, autre
38.68.99 ↔	Autre excision d'artères de membre inférieur, autre	38.87.99 ↔	Autre occlusion chirurgicale de veines abdominales, autre
38.69 ↔	Autre excision de veines de membre inférieur	39.0X.00 ↔	Shunt d'artère systémique à pulmonaire, SAP
38.7X.10 ↔	Interruption de la veine cave, par chirurgie ouverte, SAP	39.0X.10 ↔	Anastomose entre artère sous-clavière et artère pulmonaire (Blalock-Taussig)
38.7X.11 ↔	Insertion d'un filtre anti-embolique dans la veine cave, par chirurgie ouverte	39.0X.11 ↔	Anastomose entre aorte et artère pulmonaire droite (Waterston-Cooley)
38.7X.12 ↔	Ablation d'un filtre anti-embolique dans la veine cave, par chirurgie ouverte	39.0X.12 ↔	Anastomose entre aorte descendante et artère pulmonaire gauche (Potts-Smith)
38.7X.13 ↔	Ligature ou plicature de la veine cave, par chirurgie ouverte	39.0X.13 ↔	Anastomose entre artère pulmonaire gauche et droite
38.7X.19 ↔	Interruption de la veine cave, par chirurgie ouverte, autre	39.0X.20 ↔	Shunt prothétique d'artère pulmonaire à aorte, central
38.7X.21 ↔	Insertion transluminale percutanée de filtre dans la veine cave	39.0X.21 ↔	Shunt prothétique d'artère pulmonaire à aorte, périphérique
38.82.00 ↔	Autre occlusion chirurgicale de vaisseaux de la tête et du cou, SAP	39.0X.23 ↔	Cerclage (banding) de l'artère pulmonaire
38.82.10 ↔	Autre occlusion chirurgicale d'artères extracrâniennes de la tête et du cou	39.0X.24 ↔	Shunt d'artère systémique à pulmonaire, opération de Damus-Kay-Stansel
38.82.20 ↔	Autre occlusion chirurgicale de veines extracrâniennes de la tête et du cou, SAP	39.0X.99 ↔	Shunt d'artère systémique à pulmonaire, autre
38.82.21 ↔	Autre occlusion chirurgicale de la veine jugulaire	39.10 ↔	Shunt veineux intra-abdominal, SAP
38.82.22 ↔	Autre occlusion chirurgicale d'autres veines extracrâniennes profondes de la tête et du cou	39.11.00 ↔	Création et révision de shunt portosystémique, TIPSS, SAP
38.82.29 ↔	Autre occlusion chirurgicale de veines extracrâniennes de la tête et du cou, autre	39.11.11 ↔	Création de shunt portosystémique, recours à l'angioplastie percutanée (à ballonnet)
38.82.99 ↔	Autre occlusion chirurgicale de vaisseaux de la tête et du cou, autre	39.11.12 ↔	Création de shunt portosystémique, thrombolyse et thrombectomie percutanées
38.83.11 ↔	Autre occlusion chirurgicale d'artères de la main	39.11.13 ↔	Création de shunt portosystémique, utilisation d'un stent
38.83.19 ↔	Autre occlusion chirurgicale d'autres artères de membre supérieur	39.11.21 ↔	Révision de shunt portosystémique, fermeture percutanée
38.83.21 ↔	Autre occlusion chirurgicale de veines profondes de membre supérieur	39.11.22 ↔	Révision de shunt portosystémique, recours à l'insertion d'un stent
38.84.00 ↔	Autre occlusion chirurgicale de l'aorte, SAP	39.11.23 ↔	Révision de shunt portosystémique avec thrombectomie et thrombolyse percutanées
38.84.10 ↔	Autre occlusion chirurgicale de l'aorte thoracique	39.11.24 ↔	Révision de shunt portosystémique avec réduction percutanée du diamètre d'un shunt portosystémique existant
38.84.20 ↔	Autre occlusion chirurgicale de l'aorte abdominale	39.11.99 ↔	Création et révision de shunt portosystémique, TIPSS, autre
38.84.31 ↔	Ligature du canal artériel persistant	39.19 ↔	Shunt veineux intra-abdominal, autre
38.84.99 ↔	Autre occlusion chirurgicale de l'aorte, autre	39.22.11 ↔	Pontage carotido-carotidien
38.85.00 ↔	Autre occlusion chirurgicale d'autres vaisseaux thoraciques, SAP	39.22.12 ↔	Pontage entre artère carotide et artère vertébrale
38.85.11 ↔	Autre occlusion chirurgicale de l'artère sous-clavière	39.22.13 ↔	Pontage entre artère carotide et artère sous-clavière [pontage carotido-sous-clavier]
38.85.12 ↔	Autre occlusion chirurgicale de l'artère pulmonaire	39.22.14 ↔	Pontage entre artère carotide et aorte
38.85.13 ↔	Autre occlusion chirurgicale du tronc brachio-céphalique	39.22.19 ↔	Pontage de l'artère carotide, autre
38.85.21 ↔	Autre occlusion chirurgicale de la veine cave supérieure	39.22.21 ↔	Pontage entre artère sous-clavière et aorte
38.85.22 ↔	Autre occlusion chirurgicale de la veine pulmonaire	39.22.29 ↔	Pontage de l'artère sous-clavière, autre
38.85.23 ↔	Autre occlusion chirurgicale de la veine sous-clavière	39.22.99 ↔	Pontage entre aorte, artère sous-clavière et carotide, autre
38.85.99 ↔	Autre occlusion chirurgicale d'autres vaisseaux thoraciques, autre	39.23 ↔	Autre pontage ou shunt vasculaire intrathoracique
38.86.00 ↔	Autre occlusion chirurgicale d'artères abdominales, SAP	39.24 ↔	Bypass aorto-rénal
38.86.10 ↔	Autre occlusion chirurgicale d'artères viscérales, SAP	39.25.00 ↔	Pontage aorto-iliaque-fémoral, SAP
38.86.11 ↔	Autre occlusion chirurgicale du tronc coeliaque	39.25.10 ↔	Pontage aorto-iliaque-fémoral, aortique, SAP
38.86.12 ↔	Autre occlusion chirurgicale de l'artère gastrique	39.25.11 ↔	Pontage aorto-iliaque
38.86.13 ↔	Autre occlusion chirurgicale de l'artère hépatique	39.25.12 ↔	Pontage aorto-fémoral
38.86.14 ↔	Autre occlusion chirurgicale de l'artère splénique	39.25.13 ↔	Pontage aorto-poplité
38.86.15 ↔	Autre occlusion chirurgicale de l'artère rénale	39.25.14 ↔	Pontage aorto-crural
38.86.16 ↔	Autre occlusion chirurgicale de l'artère mésentérique	39.25.19 ↔	Pontage aorto-iliaque-fémoral, aortique, autre
38.86.17 ↔	Autre occlusion chirurgicale de l'artère iliaque	39.25.20 ↔	Pontage iliaque-fémoral, SAP
38.86.19 ↔	Autre occlusion chirurgicale d'artères viscérales, autre	39.25.21 ↔	Pontage ilio-iliaque
38.86.99 ↔	Autre occlusion chirurgicale d'artères abdominales, autre	39.25.22 ↔	Pontage ilio-fémoral
38.87.00 ↔	Autre occlusion chirurgicale de veines abdominales, SAP	39.25.23 ↔	Pontage ilio-poplité
38.87.10 ↔	Autre occlusion chirurgicale de veines abdominales profondes, SAP	39.25.24 ↔	Pontage ilio-crural
38.87.11 ↔	Autre occlusion chirurgicale de la veine cave inférieure	39.25.29 ↔	Pontage iliaque-fémoral, autre
		39.25.30 ↔	Pontage par le trou obturateur (extra-anatomique)
		39.25.99 ↔	Pontage aorto-iliaque-fémoral, autre

39.26.00 ↔	Autre pontage ou shunt vasculaire intra-abdominal, SAP	39.31.72 ↔	Suture du tronc brachio-céphalique
39.26.10 ↔	Autre pontage ou shunt vasculaire intra-abdominal, artères viscérales	39.31.73 ↔	Suture de l'artère sous-clavière
39.26.11 ↔	Autre pontage ou shunt vasculaire intra-abdominal, aorte	39.31.79 ↔	Suture d'artères thoraciques, autre
39.26.12 ↔	Autre pontage ou shunt vasculaire intra-abdominal, artère rénale	39.31.80 ↔	Suture d'artères abdominales, SAP
39.26.19 ↔	Autre pontage ou shunt vasculaire intra-abdominal, autres artères viscérales	39.31.81 ↔	Suture du tronc coeliaque
39.26.99 ↔	Autre pontage ou shunt vasculaire intra-abdominal, autre	39.31.82 ↔	Suture de l'artère gastrique
39.27.00 ↔	Fistule artério-veineuse pour hémodialyse, SAP	39.31.83 ↔	Suture de l'artère hépatique
39.27.09 ↔	Fistule artério-veineuse pour hémodialyse, autre	39.31.84 ↔	Suture de l'artère splénique
39.27.11 ↔	Mise en place d'une fistule artério-veineuse avec matériel allogène ou alloplastique pour hémodialyse	39.31.85 ↔	Suture de l'artère rénale
39.27.12 ↔	Mise en place d'une fistule AV à l'aide d'une prothèse hybride à deux composants, implantation transluminale percutanée du composant veineux, ainsi qu'implantation du greffon artériel par chirurgie ouverte	39.31.86 ↔	Suture de l'artère mésentérique
39.27.14 ↔	Mise en place d'une fistule artério-veineuse pour hémodialyse, par chirurgie ouverte	39.31.87 ↔	Suture de l'artère lombaire
39.27.15 ↔	Mise en place d'une fistule artério-veineuse pour hémodialyse, par voie transluminale percutanée	39.31.88 ↔	Suture de l'artère iliaque
39.28 ↔	Pontage ou shunt vasculaire extra-intracrânien	39.31.89 ↔	Suture d'artères abdominales, autre
39.29.10 ↔	Pontage ou shunt vasculaire d'artères de membre inférieur, SAP	39.32.11 ↔	Suture de veine intracrânienne
39.29.11 ↔	Shunt ou pontage vasculaire fémoro-fémoral	39.32.19 ↔	Suture de veine de la tête et du cou, autre
39.29.12 ↔	Shunt ou pontage vasculaire fémoro-poplité	39.32.30 ↔	Suture de veine thoracique, SAP
39.29.13 ↔	Shunt ou pontage vasculaire fémoro-crural	39.32.31 ↔	Suture de la veine cave supérieure
39.29.14 ↔	Shunt ou pontage vasculaire fémoro-pédieux	39.32.32 ↔	Suture de la veine brachio-céphalique
39.29.15 ↔	Shunt ou pontage vasculaire poplitéo-crural ou poplitéo-pédieux	39.32.39 ↔	Suture de veine thoracique, autre
39.29.16 ↔	Pontage ou shunt vasculaire d'artères de la jambe et du pied	39.32.40 ↔	Suture de veine abdominale, SAP
39.29.19 ↔	Pontage ou shunt vasculaire d'artères de membre inférieur, autre	39.32.41 ↔	Suture de la veine cave inférieure
39.29.20 ↔	Pontage ou shunt vasculaire d'artères de membre supérieur	39.32.42 ↔	Suture des veines iliaques commune et interne
39.29.30 ↔	Autre pontage ou shunt vasculaire (périphérique), extra-anatomique, SAP	39.42.11 ↔	Ablation lors du remplacement de shunt artério-veineux pour hémodialyse
39.29.31 ↔	Shunt ou pontage vasculaire sous-clavio-fémoral	39.42.12 ↔	Révision sans remplacement de shunt artério-veineux pour hémodialyse
39.29.32 ↔	Shunt ou pontage vasculaire axillo-fémoral	39.43 ↔	Fermeture de shunt artério-veineux pour hémodialyse
39.29.33 ↔	Pontage croisé fémoro-fémoral	39.49.10 ↔	Révision d'anastomose vasculaire
39.29.39 ↔	Autre pontage ou shunt vasculaire (périphérique), extra-anatomique, autre	39.49.30 ↔	Remplacement de conduit cardiaque
39.29.40 ↔	Shunt ou pontage vasculaire de veines	39.50.00 ↔	Angioplastie ou athérectomie d'autre(s) vaisseau(x) non-coronaire(s), SAP
39.29.80 ↔	Shunt peropératoire temporaire, SAP	39.50.10 ↔	Angioplastie ou athérectomie d'autre(s) vaisseau(x) non-coronaire(s) par ballonnet, SAP
39.29.81 ↔	Shunt peropératoire temporaire, artério-artériel	39.50.11 ↔	Angioplastie ou athérectomie d'autre(s) vaisseau(x) non-coronaire(s) par ballonnet simple
39.29.82 ↔	Shunt peropératoire temporaire, artério-veineux	39.50.12 ↔	Angioplastie ou athérectomie d'autre(s) vaisseau(x) non-coronaire(s) par ballonnet à lames
39.29.89 ↔	Shunt peropératoire temporaire, autre	39.50.13 ↔	Angioplastie ou athérectomie d'autre(s) vaisseau(x) non-coronaire(s) par ballonnet de cryoplastie
39.29.99 ↔	Autre pontage ou shunt vasculaire (périphérique), autre	39.50.14 ↔	Angioplastie ou athérectomie d'autre(s) vaisseau(x) non-coronaire(s) par ballonnet à élution médicamenteuse
39.2A ↔	Pontage ou shunt vasculaire intra-intracrânien	39.50.15 ↔	Angioplastie ou athérectomie d'autre(s) vaisseau(x) non-coronaire(s), par lithotripsie
39.31.10 ↔	Suture d'artère de la tête et du cou, SAP	39.50.19 ↔	Angioplastie ou athérectomie d'autre(s) vaisseau(x) non-coronaire(s) par autre ballonnet
39.31.11 ↔	Suture d'artère intracrânienne	39.50.20 ↔	Angioplastie par laser à lame d'autre(s) vaisseau(x) non-coronaire(s)
39.31.19 ↔	Suture d'artère de la tête et du cou, autre	39.50.21 ↔	Angioplastie, thrombectomie d'autre(s) vaisseau(x) non-coronaire(s)
39.31.20 ↔	Suture d'artère du bras, SAP	39.50.99 ↔	Angioplastie ou athérectomie d'autre(s) vaisseau(x) non-coronaire(s), autre
39.31.21 ↔	Suture de l'artère axillaire	39.52.00 ↔	Autre réparation d'anévrisme, SAP
39.31.22 ↔	Suture de l'artère brachiale	39.52.11 ↔	Autre réparation d'anévrisme de vaisseaux intracrâniens
39.31.29 ↔	Suture d'artère du bras, autre	39.52.19 ↔	Autre réparation d'anévrisme de vaisseaux de la tête et du cou, autre
39.31.30 ↔	Suture d'artère de l'avant-bras	39.52.20 ↔	Autre réparation d'anévrisme de l'aorte, SAP
39.31.40 ↔	Suture d'artère de la main	39.52.21 ↔	Autre réparation chirurgicale ouverte d'anévrisme de l'aorte ascendante, de la crosse aortique et de l'aorte thoracique
39.31.50 ↔	Suture d'artère du membre inférieur	39.52.22 ↔	Autre réparation chirurgicale ouverte d'anévrisme de l'aorte abdominale
39.31.60 ↔	Suture de l'aorte, SAP	39.52.29 ↔	Autre réparation d'anévrisme de l'aorte, autre
39.31.61 ↔	Suture de l'aorte thoracique	39.52.99 ↔	Autre réparation d'anévrisme, autre
39.31.62 ↔	Suture de l'aorte abdominale	39.53 ↔	Réparation de fistule artério-veineuse
39.31.69 ↔	Suture de l'aorte, autre	39.53 ↔	Réparation de fistule artério-veineuse
39.31.70 ↔	Suture d'autres artères thoraciques, SAP	39.54.00 ↔	Opération de réentrée, SAP
39.31.71 ↔	Suture de l'artère pulmonaire	39.54.10 ↔	Opération de réentrée, aorte thoracique
		39.54.20 ↔	Opération de réentrée, aorte abdominale

39.54.99 ↔	Opération de réentrée, autre	39.57.19 ↔	Réparation de vaisseaux de la tête et du cou avec patch synthétique, autre
39.55 ↔	Réimplantation de vaisseau rénal aberrant	39.57.20 ↔	Réparation de vaisseaux du membre supérieur avec patch synthétique, SAP
39.56.00 ↔	Réparation de vaisseau sanguin, avec patch de tissu (plastie), SAP	39.57.21 ↔	Réparation d'artères du membre supérieur avec patch synthétique
39.56.11 ↔	Réparation de vaisseaux intracrâniens avec patch de tissu	39.57.22 ↔	Réparation de la veine sous-clavière, de la veine axillaire et de la veine brachio-céphalique avec patch synthétique
39.56.12 ↔	Réparation de la veine jugulaire avec patch de tissu	39.57.23 ↔	Réparation d'autres veines profondes du membre supérieur avec patch synthétique
39.56.19 ↔	Réparation de vaisseaux de la tête et du cou avec patch de tissu, autre	39.57.29 ↔	Réparation de vaisseaux du membre supérieur avec patch synthétique, autre
39.56.20 ↔	Réparation de vaisseaux du membre supérieur avec patch de tissu, SAP	39.57.30 ↔	Réparation de vaisseaux thoraciques avec patch synthétique, SAP
39.56.21 ↔	Réparation d'artères du membre supérieur avec patch de tissu	39.57.31 ↔	Réparation de l'aorte thoracique avec patch synthétique
39.56.22 ↔	Réparation de la veine sous-clavière, de la veine axillaire et de la veine brachio-céphalique avec patch de tissu	39.57.32 ↔	Réparation de la veine pulmonaire avec patch synthétique
39.56.23 ↔	Réparation d'autres veines profondes du membre supérieur avec patch de tissu	39.57.33 ↔	Réparation de la veine cave supérieure avec patch synthétique
39.56.29 ↔	Réparation de vaisseaux du membre supérieur avec patch de tissu, autre	39.57.39 ↔	Réparation de vaisseaux thoraciques avec patch synthétique, autre
39.56.30 ↔	Réparation de vaisseaux thoraciques avec patch de tissu, SAP	39.57.40 ↔	Réparation d'artères abdominales avec patch synthétique, SAP
39.56.31 ↔	Réparation de l'aorte thoracique avec patch de tissu	39.57.41 ↔	Réparation de l'aorte abdominale avec patch synthétique
39.56.32 ↔	Réparation de la veine pulmonaire avec patch de tissu	39.57.42 ↔	Réparation du tronc coeliaque avec patch synthétique
39.56.33 ↔	Réparation de la veine cave supérieure avec patch de tissu	39.57.43 ↔	Réparation de l'artère gastrique avec patch synthétique
39.56.39 ↔	Réparation de vaisseaux thoraciques avec patch de tissu, autre	39.57.44 ↔	Réparation de l'artère hépatique avec patch synthétique
39.56.40 ↔	Réparation d'artères abdominales avec patch de tissu, SAP	39.57.45 ↔	Réparation de l'artère splénique avec patch synthétique
39.56.41 ↔	Réparation de l'aorte abdominale avec patch de tissu	39.57.46 ↔	Réparation de l'artère rénale avec patch synthétique
39.56.42 ↔	Réparation du tronc coeliaque avec patch de tissu	39.57.47 ↔	Réparation de l'artère mésentérique avec patch synthétique
39.56.43 ↔	Réparation de l'artère gastrique avec patch de tissu	39.57.48 ↔	Réparation de l'artère iliaque avec patch synthétique
39.56.44 ↔	Réparation de l'artère hépatique avec patch de tissu	39.57.49 ↔	Réparation d'artères abdominales avec patch synthétique, autre
39.56.45 ↔	Réparation de l'artère splénique avec patch de tissu	39.57.50 ↔	Réparation de veines abdominales avec patch synthétique, SAP
39.56.46 ↔	Réparation de l'artère rénale avec patch de tissu	39.57.51 ↔	Réparation de la veine cave inférieure avec patch synthétique
39.56.47 ↔	Réparation de l'artère mésentérique avec patch de tissu	39.57.52 ↔	Réparation de la veine iliaque avec patch synthétique
39.56.48 ↔	Réparation de l'artère iliaque avec patch de tissu	39.57.59 ↔	Réparation de veines abdominales avec patch synthétique, autre
39.56.49 ↔	Réparation d'artères abdominales avec patch de tissu, autre	39.57.60 ↔	Réparation de vaisseaux du membre inférieur avec patch synthétique, SAP
39.56.50 ↔	Réparation de veines abdominales avec patch de tissu, SAP	39.57.61 ↔	Réparation d'artères du membre inférieur avec patch synthétique
39.56.51 ↔	Réparation de la veine cave inférieure avec patch de tissu	39.57.62 ↔	Réparation de la veine fémorale et de la veine poplitée avec patch synthétique
39.56.52 ↔	Réparation de la veine iliaque avec patch de tissu	39.57.63 ↔	Réparation d'autres veines profondes du membre inférieur avec patch synthétique
39.56.59 ↔	Réparation de veines abdominales avec patch de tissu, autre	39.57.64 ↔	Réparation de veines superficielles de la cuisse avec patch synthétique
39.56.60 ↔	Réparation de vaisseaux du membre inférieur avec patch de tissu, SAP	39.57.69 ↔	Réparation de vaisseaux du membre inférieur avec patch synthétique, autre
39.56.61 ↔	Réparation d'artères du membre inférieur avec patch de tissu	39.57.99 ↔	Réparation de vaisseau sanguin avec patch synthétique (plastie), autre
39.56.62 ↔	Réparation de la veine fémorale et de la veine poplitée avec patch de tissu	39.59.30 ↔	Autre réparation de vaisseaux de la tête et du cou, SAP
39.56.63 ↔	Réparation d'autres veines profondes du membre inférieur avec patch de tissu	39.59.31 ↔	Autre réparation de vaisseaux intracrâniens
39.56.64 ↔	Réparation de veines superficielles de la cuisse avec patch de tissu	39.59.32 ↔	Autre réparation d'artère vertébrale extracrânienne
39.56.69 ↔	Réparation de vaisseaux du membre inférieur avec patch de tissu, autre	39.59.33 ↔	Autre réparation d'artères extracrâniennes de la tête et du cou, autre
39.56.99 ↔	Réparation de vaisseau sanguin avec patch de tissu (plastie), autre	39.59.34 ↔	Autre réparation de la veine jugulaire
39.57.00 ↔	Réparation de vaisseau sanguin avec patch synthétique (plastie), SAP		
39.57.11 ↔	Réparation de vaisseaux intracrâniens avec patch synthétique		
39.57.12 ↔	Réparation d'artères extracrâniennes de la tête et du cou avec patch synthétique		
39.57.13 ↔	Réparation de la veine jugulaire avec patch synthétique		

39.59.39 ↔	Autre réparation de vaisseaux de la tête et du cou, autre	39.72.10 ↔	Embolisation sélective de vaisseaux intracrâniens, SAP
39.59.40 ↔	Autre réparation de vaisseaux de membre supérieur, SAP	39.72.11 ↔	Embolisation sélective de vaisseaux intracrâniens avec particules ou coils
39.59.41 ↔	Autre réparation d'artères de membre supérieur	39.72.12 ↔	Embolisation sélective de vaisseaux intracrâniens, avec liquides embolisants, ballonnets détachables ou filtres (parapluie)
39.59.42 ↔	Autre réparation de la veine sous-clavière, de la veine axillaire et de la veine brachio-céphalique	39.72.14 ↔	Embolisation sélective de vaisseaux intracrâniens, avec matériel embolisant adhésif
39.59.48 ↔	Autre réparation d'autres veines profondes du membre supérieur	39.72.15 ↔	Embolisation sélective de vaisseaux intracrâniens par plugs
39.59.49 ↔	Autre réparation de vaisseaux de membre supérieur, autre	39.72.19 ↔	Embolisation sélective de vaisseaux intracrâniens, autre
39.59.50 ↔	Autre réparation de vaisseaux thoraciques, SAP	39.72.20 ↔	Embolisation sélective de vaisseaux extracrâniens de la tête et du cou, SAP
39.59.51 ↔	Autre réparation de l'aorte thoracique	39.72.21 ↔	Embolisation sélective de vaisseaux extracrâniens de la tête et du cou avec particules ou coils
39.59.52 ↔	Autre réparation de l'artère pulmonaire	39.72.22 ↔	Embolisation sélective de vaisseaux extracrâniens de la tête et du cou avec liquides embolisants, ballonnets détachables ou filtres (parapluie)
39.59.53 ↔	Autre réparation d'artères thoraciques, autre	39.72.24 ↔	Embolisation sélective de vaisseaux extracrâniens de la tête et du cou, avec matériel embolisant adhésif
39.59.54 ↔	Autre réparation de la veine pulmonaire	39.72.25 ↔	Embolisation sélective de vaisseaux extracrâniens de la tête et du cou par plugs
39.59.55 ↔	Autre réparation de la veine cave supérieure	39.72.29 ↔	Embolisation sélective de vaisseaux extracrâniens de la tête et du cou, autre
39.59.59 ↔	Autre réparation de vaisseaux thoraciques, autre	39.73.00 ↔	Implantation endovasculaire d'une endoprothèse (stent graft) dans l'aorte thoracique et thoraco-abdominale, SAP
39.59.60 ↔	Autre réparation d'artères abdominales, SAP	39.73.09 ↔	Implantation endovasculaire d'une endoprothèse (stent graft) dans l'aorte thoracique et thoraco-abdominale, autre
39.59.61 ↔	Autre réparation de l'aorte abdominale	39.73.31 ↔	Implantation endovasculaire d'endoprothèses (stents grafts) dans l'aorte thoracique, sans ouverture
39.59.62 ↔	Autre réparation du tronc coeliaque	39.73.32 ↔	Implantation endovasculaire d'endoprothèses (stents grafts) dans l'aorte thoracique, avec 1 ouverture
39.59.63 ↔	Autre réparation de l'artère gastrique	39.73.33 ↔	Implantation endovasculaire d'endoprothèses (stents grafts) dans l'aorte thoracique, avec 2 ouvertures
39.59.64 ↔	Autre réparation de l'artère hépatique	39.73.34 ↔	Implantation endovasculaire d'endoprothèses (stents grafts) dans l'aorte thoracique, avec 3 ouvertures
39.59.65 ↔	Autre réparation de l'artère splénique	39.73.35 ↔	Implantation endovasculaire d'endoprothèses (stents grafts) dans l'aorte thoracique, avec 4 ouvertures et plus
39.59.66 ↔	Autre réparation de l'artère rénale	39.73.36 ↔	Implantation endovasculaire d'endoprothèses (stents grafts) dans l'aorte thoracique, avec réparation d'une branche vasculaire par technique de greffe parallèle
39.59.67 ↔	Autre réparation de l'artère mésentérique	39.73.37 ↔	Implantation endovasculaire d'endoprothèses (stents grafts) dans l'aorte thoracique, avec réparation de 2 branches vasculaires et plus par technique de greffe parallèle
39.59.68 ↔	Autre réparation de l'artère iliaque	39.73.41 ↔	Implantation endovasculaire d'endoprothèses (stents grafts) dans l'aorte thoraco-abdominale, sans ouverture
39.59.69 ↔	Autre réparation d'artères abdominales, autre	39.73.42 ↔	Implantation endovasculaire d'endoprothèses (stents grafts) dans l'aorte thoraco-abdominale, avec 1 ouverture
39.59.70 ↔	Autre réparation de veines abdominales, SAP	39.73.43 ↔	Implantation endovasculaire d'endoprothèses (stents grafts) dans l'aorte thoraco-abdominale, avec 2 ouvertures
39.59.71 ↔	Autre réparation de la veine cave inférieure	39.73.44 ↔	Implantation endovasculaire d'endoprothèses (stents grafts) dans l'aorte thoraco-abdominale, avec 3 ouvertures
39.59.72 ↔	Autre réparation de la veine iliaque	39.73.45 ↔	Implantation endovasculaire d'endoprothèses (stents grafts) dans l'aorte thoraco-abdominale, avec 4 ouvertures et plus
39.59.79 ↔	Autre réparation de veines abdominales, autre	39.73.46 ↔	Implantation endovasculaire d'endoprothèses (stents grafts) dans l'aorte thoraco-abdominale, avec réparation d'une branche vasculaire par technique de greffe parallèle
39.59.80 ↔	Autre réparation de vaisseaux de membre inférieur, SAP		
39.59.81 ↔	Autre réparation d'artères de membre inférieur		
39.59.82 ↔	Autre réparation de la veine fémorale		
39.59.83 ↔	Autre réparation de la veine poplitée		
39.59.88 ↔	Autre réparation d'autres veines profondes du membre inférieur		
39.59.89 ↔	Autre réparation de vaisseaux de membre inférieur, autre		
39.59.90 ↔	Autre réparation de vaisseau, plastie de valves veineuses		
39.71.00 ↔	Implantation endovasculaire d'une endoprothèse (stent graft) dans l'aorte abdominale, SAP		
39.71.09 ↔	Implantation endovasculaire d'une endoprothèse (stent graft) dans l'aorte abdominale, autre		
39.71.21 ↔	Implantation endovasculaire d'endoprothèses (stents grafts) dans l'aorte abdominale, sans ouverture		
39.71.22 ↔	Implantation endovasculaire d'endoprothèses (stents grafts) dans l'aorte abdominale, avec 1 ouverture		
39.71.23 ↔	Implantation endovasculaire d'endoprothèses (stents grafts) dans l'aorte abdominale, avec 2 ouvertures		
39.71.24 ↔	Implantation endovasculaire d'endoprothèses (stents grafts) dans l'aorte abdominale, avec 3 ouvertures		
39.71.25 ↔	Implantation endovasculaire d'endoprothèses (stents grafts) dans l'aorte abdominale, avec 4 ouvertures et plus		
39.71.31 ↔	Implantation endovasculaire d'endoprothèses (stents grafts) dans l'aorte abdominale, avec réparation d'une branche vasculaire par technique de greffe parallèle		
39.71.32 ↔	Implantation endovasculaire d'endoprothèses (stents grafts) dans l'aorte abdominale, avec réparation de deux branches vasculaires ou plus par technique de greffe parallèle		
39.72.00 ↔	Réparation ou occlusion endovasculaire des vaisseaux de la tête et du cou, SAP		
39.72.09 ↔	Réparation ou occlusion endovasculaire des vaisseaux de la tête et du cou, autre		

39.73.47 ↔	Implantation endovasculaire d'endoprothèses (stents grafts) dans l'aorte thoraco-abdominale, avec réparation de 2 branches vasculaires et plus par technique de greffe parallèle	39.79.41 ↔	Embolisation sélective par ballonnets détachables, vaisseaux du membre supérieur
39.75.01 ↔	Intervention vasculaire percutanée transluminale, autres vaisseaux, ablation de corps étranger par cathéter d'extraction, à panier, etc.	39.79.42 ↔	Embolisation sélective par ballonnets détachables, aorte
39.75.10 ↔	Intervention vasculaire transluminale percutanée, autres vaisseaux, emploi de systèmes de cathéters pour recanalisation d'obstructions totales	39.79.44 ↔	Embolisation sélective par ballonnets détachables, vaisseaux thoraciques
39.75.11 ↔	Intervention vasculaire transluminale percutanée, autres vaisseaux, thrombectomie à lame rotative	39.79.45 ↔	Embolisation sélective par ballonnets détachables, vaisseaux viscéraux
39.75.12 ↔	Intervention vasculaire transluminale percutanée, autres vaisseaux, angioplastie au laser	39.79.46 ↔	Embolisation sélective par ballonnets détachables, vaisseaux abdominaux
39.75.13 ↔	Intervention vasculaire transluminale percutanée, autres vaisseaux, emploi de système anti-embolique (vaisseaux périphériques ou viscéraux)	39.79.47 ↔	Embolisation sélective par ballonnets détachables, vaisseaux rachidiens
39.75.14 ↔	Intervention vasculaire transluminale percutanée, autres vaisseaux, athérectomie	39.79.48 ↔	Embolisation sélective par ballonnets détachables, vaisseaux du membre inférieur
39.75.15 ↔	Intervention vasculaire transluminale percutanée, autres vaisseaux, thrombolyse sélective	39.79.49 ↔	Embolisation sélective par ballonnets détachables, autres vaisseaux, autre
39.75.16 ↔	Intervention vasculaire transluminale percutanée, autres vaisseaux, thrombolyse sélective, assistance échographique	39.79.50 ↔	Embolisation sélective par filtres (parapluie), autres vaisseaux, SAP
39.75.30 ↔	Augmentation de la perfusion cérébrale par clampage endoaortique partiel à ballonnet	39.79.51 ↔	Embolisation sélective par filtres (parapluie), vaisseaux du membre supérieur
39.76.50 ↔	Thrombolyse percutanée sélective de vaisseaux extracrâniens de la tête et du cou	39.79.52 ↔	Embolisation sélective par filtres (parapluie), aorte
39.76.70 ↔	Extraction endovasculaire percutanée de corps étranger de vaisseaux extracrâniens de la tête et du cou	39.79.54 ↔	Embolisation sélective par filtres (parapluie), vaisseaux thoraciques
39.77.50 ↔	Thrombolyse percutanée sélective de vaisseau(x) intracrânien(s)	39.79.55 ↔	Embolisation sélective par filtres (parapluie), vaisseaux viscéraux
39.77.70 ↔	Extraction endovasculaire percutanée de corps étranger de vaisseau(x) intracrânien(s)	39.79.56 ↔	Embolisation sélective par filtres (parapluie), vaisseaux abdominaux
39.79.21 ↔	Embolisation ou occlusion par coils, vaisseaux du membre supérieur	39.79.57 ↔	Embolisation sélective par filtres (parapluie), vaisseaux du membre inférieur
39.79.22 ↔	Embolisation ou occlusion par coils, aorte	39.79.58 ↔	Embolisation sélective par filtres (parapluie), vaisseaux rachidiens
39.79.24 ↔	Embolisation ou occlusion par coils, vaisseaux thoraciques	39.79.59 ↔	Embolisation sélective par filtres (parapluie), autres vaisseaux, autre
39.79.25 ↔	Embolisation ou occlusion par coils, vaisseaux viscéraux	39.79.60 ↔	Embolisation sélective par particules, autres vaisseaux, SAP
39.79.26 ↔	Embolisation ou occlusion par coils, vaisseaux abdominaux	39.79.61 ↔	Embolisation sélective par particules, vaisseaux du membre supérieur
39.79.27 ↔	Embolisation ou occlusion par coils, vaisseaux du membre inférieur	39.79.62 ↔	Embolisation sélective par particules, aorte
39.79.28 ↔	Embolisation ou occlusion par coils, vaisseaux rachidiens	39.79.64 ↔	Embolisation sélective par particules, vaisseaux thoraciques
39.79.29 ↔	Embolisation ou occlusion par coils, autres vaisseaux, autre	39.79.65 ↔	Embolisation sélective par particules, vaisseaux viscéraux
39.79.30 ↔	Embolisation sélective par liquides embolisants, autres vaisseaux, SAP	39.79.66 ↔	Embolisation sélective par particules, vaisseaux abdominaux
39.79.31 ↔	Embolisation sélective par liquides embolisants, vaisseaux du membre supérieur	39.79.67 ↔	Embolisation sélective par particules, vaisseaux du membre inférieur
39.79.32 ↔	Embolisation sélective par liquides embolisants, aorte	39.79.68 ↔	Embolisation sélective par particules, vaisseaux rachidiens
39.79.34 ↔	Embolisation sélective par liquides embolisants, vaisseaux thoraciques	39.79.69 ↔	Embolisation sélective par particules, autres vaisseaux, autre
39.79.35 ↔	Embolisation sélective par liquides embolisants, vaisseaux viscéraux	39.79.70 ↔	Fermeture d'artères par cathéter au laser, autres vaisseaux, SAP
39.79.36 ↔	Embolisation sélective par liquides embolisants, vaisseaux abdominaux	39.79.71 ↔	Fermeture d'artères par cathéter au laser, artères du membre supérieur
39.79.37 ↔	Embolisation sélective par liquides embolisants, vaisseaux du membre inférieur	39.79.72 ↔	Fermeture d'artères par cathéter au laser, aorte
39.79.38 ↔	Embolisation sélective par liquides embolisants, vaisseaux rachidiens	39.79.74 ↔	Fermeture d'artères par cathéter au laser, vaisseaux thoraciques
39.79.39 ↔	Embolisation sélective par liquides embolisants, autres vaisseaux, autre	39.79.75 ↔	Fermeture d'artères par cathéter au laser, vaisseaux du membre inférieur
39.79.40 ↔	Embolisation sélective par ballonnets détachables, autres vaisseaux, SAP	39.79.76 ↔	Fermeture d'artères par cathéter au laser, vaisseaux viscéraux
		39.79.77 ↔	Fermeture d'artères par cathéter au laser, vaisseaux abdominaux
		39.79.79 ↔	Fermeture d'artères par cathéter au laser, autres vaisseaux, autre
		39.79.80 ↔	Fermeture d'artères par cathéter à radiofréquence, autres vaisseaux, SAP
		39.79.81 ↔	Fermeture d'artères par cathéter à radiofréquence, artères du membre supérieur
		39.79.82 ↔	Fermeture d'artères par cathéter à radiofréquence, aorte

39.79.84 ↔	Fermeture d'artères par cathéter à radiofréquence, vaisseaux thoraciques	39.99.21 ↔	Opérations d'anomalie congénitale de l'isthme aortique (sténose) ou d'interruption de la crosse aortique
39.79.85 ↔	Fermeture d'artères par cathéter à radiofréquence, vaisseaux du membre inférieur	39.99.22 ↔	Opérations d'anomalie congénitale de l'artère ou de la veine pulmonaire ou d'une artère sous-clavière droite rétro-œsophagienne (arteria lusoria)
39.79.86 ↔	Fermeture d'artères par cathéter à radiofréquence, vaisseaux viscéraux	39.99.23 ↔	Opérations d'anomalies congénitales de la veine cave
39.79.87 ↔	Fermeture d'artères par cathéter à radiofréquence, vaisseaux abdominaux	39.99.24 ↔	Opération et unifocalisation de vaisseaux collatéraux congénitaux
39.79.89 ↔	Fermeture d'artères par cathéter à radiofréquence, autres vaisseaux, autre	39.99.30 ↔	Fermeture par cathéter du canal artériel de Botal, SAP
39.79.A0 ↔	Embolisation sélective par plugs, autres vaisseaux, SAP	39.99.31 ↔	Fermeture par cathéter du canal artériel de Botal, avec coil
39.79.A1 ↔	Embolisation sélective par plugs, vaisseaux du membre supérieur	39.99.32 ↔	Fermeture par cathéter du canal artériel de Botal, avec obturateur d'Amplatz
39.79.A2 ↔	Embolisation sélective par plugs, aorte	39.99.38 ↔	Fermeture par cathéter du canal artériel de Botal, autre
39.79.A4 ↔	Embolisation sélective par plugs, vaisseaux thoraciques	39.99.39 ↔	Opérations d'autres anomalies vasculaires congénitales
39.79.A5 ↔	Embolisation sélective par plugs, vaisseaux viscéraux	39.B1.09 ↔	Implantation transluminale (percutanée) de stents sans libération de substance médicamenteuse, autre
39.79.A6 ↔	Embolisation sélective par plugs, vaisseaux abdominaux	39.B1.11 ↔	Implantation transluminale (percutanée) de stents sans libération de substance médicamenteuse, vaisseaux intracrâniens
39.79.A7 ↔	Embolisation sélective par plugs, vaisseaux du membre inférieur	39.B1.22 ↔	Implantation transluminale (percutanée) de stents sans libération de substance médicamenteuse, artère carotide SAP
39.79.A8 ↔	Embolisation sélective par plugs, vaisseaux rachidiens	39.B1.23 ↔	Implantation transluminale (percutanée) de stents sans libération de substance médicamenteuse, artère carotide commune
39.79.A9 ↔	Embolisation sélective par plugs, autres vaisseaux, autre	39.B1.25 ↔	Implantation transluminale (percutanée) de stents sans libération de substance médicamenteuse, artère carotide interne extracrânienne
39.7A.00 ↔	Implantation endovasculaire d'endoprothèses (stents grafts) dans d'autres vaisseaux, SAP	39.B1.26 ↔	Implantation transluminale (percutanée) de stents sans libération de substance médicamenteuse, artère carotide interne extracrânienne avec artère carotide commune
39.7A.09 ↔	Implantation endovasculaire d'endoprothèses (stents grafts) dans d'autres vaisseaux, autre	39.B1.27 ↔	Implantation transluminale (percutanée) de stents sans libération de substance médicamenteuse, artère carotide externe
39.7A.11 ↔	Implantation endovasculaire, iliaque, 1 stent, sans bras latéral	39.B1.28 ↔	Implantation transluminale (percutanée) de stents sans libération de substance médicamenteuse, artère vertébrale extracrânienne
39.7A.12 ↔	Implantation endovasculaire, iliaque, 2 stents, sans bras latéral	39.B1.31 ↔	Implantation transluminale (percutanée) de stents sans libération de substance médicamenteuse, vaisseaux de l'épaule et du bras
39.7A.13 ↔	Implantation endovasculaire, iliaque, 3 stents, sans bras latéral	39.B1.51 ↔	Implantation transluminale (percutanée) de stents sans libération de substance médicamenteuse, vaisseaux de l'avant-bras
39.7A.14 ↔	Implantation endovasculaire, iliaque, 4 stents, sans bras latéral	39.B1.71 ↔	Implantation transluminale (percutanée) de stents sans libération de substance médicamenteuse, aorte
39.7A.15 ↔	Implantation endovasculaire, iliaque, 5 stents, sans bras latéral	39.B1.74 ↔	Implantation transluminale (percutanée) de stents sans libération de substance médicamenteuse, isthme aortique
39.7A.16 ↔	Implantation endovasculaire, iliaque, 6 stents et plus, sans bras latéral	39.B1.81 ↔	Implantation transluminale (percutanée) de stents sans libération de substance médicamenteuse, autres vaisseaux thoraciques
39.7A.21 ↔	Implantation endovasculaire d'endoprothèses (stents grafts) dans les artères du bassin, iliaque, avec bras latéral	39.B1.A4 ↔	Implantation transluminale (percutanée) de stents sans libération de substance médicamenteuse, artère pulmonaire
39.7A.22 ↔	Implantation endovasculaire d'endoprothèses (stents grafts) dans l'artère du bassin, avec réparation d'une branche vasculaire par technique de greffe parallèle	39.B1.C1 ↔	Implantation transluminale (percutanée) de stents sans libération de substance médicamenteuse, autres artères abdominales et pelviennes
39.7A.31 ↔	Implantation endovasculaire d'endoprothèses (stents grafts) dans la veine cave	39.B1.C3 ↔	Implantation transluminale (percutanée) de stents sans libération de substance médicamenteuse, artère iliaque
39.7A.32 ↔	Implantation endovasculaire d'endoprothèses (stents grafts) dans la veine porte	39.B1.D1 ↔	Implantation transluminale (percutanée) de stents sans libération de substance médicamenteuse, vaisseaux viscéraux
39.7A.41 ↔	Implantation endovasculaire d'endoprothèses (stents grafts) dans des vaisseaux rénaux		
39.8X.10 ↔	Exploration du corps carotidien et d'autres corps vasculaires		
39.8X.11 ↔	Excision du corps carotidien et d'autres corps vasculaires		
39.8X.21 ↔	Révision sans remplacement de générateur d'impulsions pour activation du baroréflexe		
39.8X.22 ↔	Ablation de générateur d'impulsions pour activation du baroréflexe		
39.8X.31 ↔	Révision sans remplacement d'électrode(s) pour activation du baroréflexe		
39.8X.32 ↔	Ablation d'électrode(s) pour activation du baroréflexe		
39.8X.99 ↔	Opération du corps carotidien, du sinus carotidien et d'autres corps vasculaires, autre		
39.99.10 ↔	Aortopexie		
39.99.20 ↔	Opérations d'anomalies vasculaires congénitales, SAP		

39.B1.G1 ↔	Implantation transluminale (percutanée) de stents sans libération de substance médicamenteuse, artères de la cuisse	39.B2.D1 ↔	Implantation transluminale (percutanée) de stents avec libération de substance médicamenteuse, vaisseaux viscéraux
39.B1.H1 ↔	Implantation transluminale (percutanée) de stents sans libération de substance médicamenteuse, vaisseaux de la jambe	39.B2.G1 ↔	Implantation transluminale (percutanée) de stents avec libération de substance médicamenteuse, artères de la cuisse
39.B1.J3 ↔	Implantation transluminale (percutanée) de stents sans libération de substance médicamenteuse, veine pulmonaire	39.B2.H1 ↔	Implantation transluminale (percutanée) de stents avec libération de substance médicamenteuse, vaisseaux de la jambe
39.B1.J7 ↔	Implantation transluminale (percutanée) de stents sans libération de substance médicamenteuse, veine cave	39.B2.J3 ↔	Implantation transluminale (percutanée) de stents avec libération de substance médicamenteuse, veine pulmonaire
39.B1.JB ↔	Implantation transluminale (percutanée) de stents sans libération de substance médicamenteuse, autres veines abdominales et pelviennes	39.B2.J7 ↔	Implantation transluminale (percutanée) de stents avec libération de substance médicamenteuse, veine cave
39.B1.JF ↔	Implantation transluminale (percutanée) de stents sans libération de substance médicamenteuse, veines de la cuisse	39.B2.JB ↔	Implantation transluminale (percutanée) de stents avec libération de substance médicamenteuse, autres veines abdominales et pelviennes
39.B1.JI ↔	Implantation transluminale (percutanée) de stents sans libération de substance médicamenteuse, veine porte	39.B2.JF ↔	Implantation transluminale (percutanée) de stents avec libération de substance médicamenteuse, veines de la cuisse
39.B1.L1 ↔	Implantation transluminale (percutanée) de stents sans libération de substance médicamenteuse, vaisseaux rachidiens	39.B2.JI ↔	Implantation transluminale (percutanée) de stents avec libération de substance médicamenteuse, veine porte
39.B2.09 ↔	Implantation transluminale (percutanée) de stents avec libération de substance médicamenteuse, autre	39.B2.L1 ↔	Implantation transluminale (percutanée) de stents avec libération de substance médicamenteuse, vaisseaux rachidiens
39.B2.11 ↔	Implantation transluminale (percutanée) de stents avec libération de substance médicamenteuse, vaisseaux intracrâniens	39.B3.09 ↔	Implantation transluminale (percutanée) de stents couverts sans libération de substance médicamenteuse, autre
39.B2.22 ↔	Implantation transluminale (percutanée) de stents avec libération de substance médicamenteuse, artère carotide SAP	39.B3.11 ↔	Implantation transluminale (percutanée) de stents couverts sans libération de substance médicamenteuse, vaisseaux intracrâniens
39.B2.23 ↔	Implantation transluminale (percutanée) de stents avec libération de substance médicamenteuse, artère carotide commune	39.B3.22 ↔	Implantation transluminale (percutanée) de stents couverts sans libération de substance médicamenteuse, artère carotide SAP
39.B2.25 ↔	Implantation transluminale (percutanée) de stents avec libération de substance médicamenteuse, artère carotide interne extracrânienne	39.B3.23 ↔	Implantation transluminale (percutanée) de stents couverts sans libération de substance médicamenteuse, artère carotide commune
39.B2.26 ↔	Implantation transluminale (percutanée) de stents avec libération de substance médicamenteuse, artère carotide interne extracrânienne avec artère carotide commune	39.B3.25 ↔	Implantation transluminale (percutanée) de stents couverts sans libération de substance médicamenteuse, artère carotide interne extracrânienne
39.B2.27 ↔	Implantation transluminale (percutanée) de stents avec libération de substance médicamenteuse, artère carotide externe	39.B3.26 ↔	Implantation transluminale (percutanée) de stents couverts sans libération de substance médicamenteuse, artère carotide interne extracrânienne avec artère carotide commune
39.B2.28 ↔	Implantation transluminale (percutanée) de stents avec libération de substance médicamenteuse, artère vertébrale extracrânienne	39.B3.27 ↔	Implantation transluminale (percutanée) de stents couverts sans libération de substance médicamenteuse, artère carotide externe
39.B2.31 ↔	Implantation transluminale (percutanée) de stents avec libération de substance médicamenteuse, vaisseaux de l'épaule et du bras	39.B3.28 ↔	Implantation transluminale (percutanée) de stents couverts sans libération de substance médicamenteuse, artère vertébrale extracrânienne
39.B2.51 ↔	Implantation transluminale (percutanée) de stents avec libération de substance médicamenteuse, vaisseaux de l'avant-bras	39.B3.31 ↔	Implantation transluminale (percutanée) de stents couverts sans libération de substance médicamenteuse, vaisseaux de l'épaule et du bras
39.B2.71 ↔	Implantation transluminale (percutanée) de stents avec libération de substance médicamenteuse, aorte	39.B3.51 ↔	Implantation transluminale (percutanée) de stents couverts sans libération de substance médicamenteuse, vaisseaux de l'avant-bras
39.B2.74 ↔	Implantation transluminale (percutanée) de stents avec libération de substance médicamenteuse, isthme aortique	39.B3.81 ↔	Implantation transluminale (percutanée) de stents couverts par voie transluminale percutanée sans libération de substance médicamenteuse, autres vaisseaux thoraciques
39.B2.81 ↔	Implantation transluminale (percutanée) de stents avec libération de substance médicamenteuse, autres vaisseaux thoraciques	39.B3.C1 ↔	Implantation transluminale (percutanée) de stents couverts sans libération de substance médicamenteuse, autres artères abdominales et pelviennes
39.B2.A4 ↔	Implantation transluminale (percutanée) de stents avec libération de substance médicamenteuse, artère pulmonaire	39.B3.C3 ↔	Implantation transluminale (percutanée) de stents couverts sans libération de substance médicamenteuse, artère iliaque
39.B2.C1 ↔	Implantation transluminale (percutanée) de stents avec libération de substance médicamenteuse, autres artères abdominales et pelviennes		
39.B2.C3 ↔	Implantation transluminale (percutanée) de stents avec libération de substance médicamenteuse, artère iliaque		

- 39.B3.D1 ↔ Implantation transluminale (percutanée) de stents couverts sans libération de substance médicamenteuse, vaisseaux viscéraux
- 39.B3.G1 ↔ Implantation transluminale (percutanée) de stents couverts sans libération de substance médicamenteuse, artères de la cuisse
- 39.B3.H1 ↔ Implantation transluminale (percutanée) de stents couverts sans libération de substance médicamenteuse, vaisseaux de la jambe
- 39.B3.J7 ↔ Implantation transluminale (percutanée) de stents couverts sans libération de substance médicamenteuse, veine cave
- 39.B3.JB ↔ Implantation transluminale (percutanée) de stents couverts sans libération de substance médicamenteuse, autres veines abdominales et pelviennes
- 39.B3.JF ↔ Implantation transluminale (percutanée) de stents couverts sans libération de substance médicamenteuse, veines de la cuisse
- 39.B3.JI ↔ Implantation transluminale (percutanée) de stents couverts sans libération de substance médicamenteuse, veine porte
- 39.B3.L1 ↔ Implantation transluminale (percutanée) de stents couverts sans libération de substance médicamenteuse, vaisseaux rachidiens
- 39.B4.09 ↔ Implantation transluminale (percutanée) de stents couverts avec libération de substance médicamenteuse, autre
- 39.B4.11 ↔ Implantation transluminale (percutanée) de stents couverts avec libération de substance médicamenteuse, vaisseaux intracrâniens
- 39.B4.22 ↔ Implantation transluminale (percutanée) de stents couverts avec libération de substance médicamenteuse, artère carotide SAP
- 39.B4.23 ↔ Implantation transluminale (percutanée) de stents couverts avec libération de substance médicamenteuse, artère carotide commune
- 39.B4.25 ↔ Implantation transluminale (percutanée) de stents couverts avec libération de substance médicamenteuse, artère carotide interne extracrânienne
- 39.B4.26 ↔ Implantation transluminale (percutanée) de stents couverts avec libération de substance médicamenteuse, artère carotide interne extracrânienne avec artère carotide commune
- 39.B4.27 ↔ Implantation transluminale (percutanée) de stents couverts avec libération de substance médicamenteuse, artère carotide externe
- 39.B4.28 ↔ Implantation transluminale (percutanée) de stents couverts avec libération de substance médicamenteuse, artère vertébrale extracrânienne
- 39.B4.31 ↔ Implantation transluminale (percutanée) de stents couverts avec libération de substance médicamenteuse, vaisseaux de l'épaule et du bras
- 39.B4.51 ↔ Implantation transluminale (percutanée) de stents couverts avec libération de substance médicamenteuse, vaisseaux de l'avant-bras
- 39.B4.81 ↔ Implantation transluminale (percutanée) de stents couverts avec libération de substance médicamenteuse, autres vaisseaux thoraciques
- 39.B4.C1 ↔ Implantation transluminale (percutanée) de stents couverts avec libération de substance médicamenteuse, autres artères abdominales et pelviennes
- 39.B4.C3 ↔ Implantation transluminale (percutanée) de stents couverts avec libération de substance médicamenteuse, artère iliaque
- 39.B4.D1 ↔ Implantation transluminale (percutanée) de stents couverts avec libération de substance médicamenteuse, vaisseaux viscéraux
- 39.B4.G1 ↔ Implantation transluminale (percutanée) de stents couverts avec libération de substance médicamenteuse, artères de la cuisse
- 39.B4.H1 ↔ Implantation transluminale (percutanée) de stents couverts avec libération de substance médicamenteuse, vaisseaux de la jambe
- 39.B4.J7 ↔ Implantation transluminale (percutanée) de stents couverts avec libération de substance médicamenteuse, veine cave
- 39.B4.JB ↔ Implantation transluminale (percutanée) de stents couverts avec libération de substance médicamenteuse, autres veines abdominales et pelviennes
- 39.B4.JF ↔ Implantation transluminale (percutanée) de stents couverts avec libération de substance médicamenteuse, veines de la cuisse
- 39.B4.JI ↔ Implantation transluminale (percutanée) de stents couverts avec libération de substance médicamenteuse, veine porte
- 39.B4.L1 ↔ Implantation transluminale (percutanée) de stents couverts avec libération de substance médicamenteuse, vaisseaux rachidiens
- 39.B5.09 ↔ Implantation transluminale (percutanée) de stents Cheatham-Platinum non couverts, autre
- 39.B5.11 ↔ Implantation transluminale (percutanée) de stents Cheatham-Platinum non couverts, vaisseaux intracrâniens
- 39.B5.22 ↔ Implantation transluminale (percutanée) de stents Cheatham-Platinum non couverts, artère carotide SAP
- 39.B5.23 ↔ Implantation transluminale (percutanée) de stents Cheatham-Platinum non couverts, artère carotide commune
- 39.B5.25 ↔ Implantation transluminale (percutanée) de stents Cheatham-Platinum non couverts, artère carotide interne extracrânienne
- 39.B5.26 ↔ Implantation transluminale (percutanée) de stents Cheatham-Platinum non couverts, artère carotide interne extracrânienne avec artère carotide commune
- 39.B5.27 ↔ Implantation transluminale (percutanée) de stents Cheatham-Platinum non couverts, artère carotide externe
- 39.B5.31 ↔ Implantation transluminale (percutanée) de stents Cheatham-Platinum non couverts avec libération de substance médicamenteuse, vaisseaux de l'épaule et du bras
- 39.B5.51 ↔ Implantation transluminale (percutanée) de stents Cheatham-Platinum non couverts avec libération de substance médicamenteuse, vaisseaux de l'avant-bras
- 39.B5.71 ↔ Implantation transluminale (percutanée) de stents Cheatham-Platinum non couverts, aorte
- 39.B5.74 ↔ Implantation transluminale (percutanée) de stents Cheatham-Platinum non couverts, isthme aortique
- 39.B5.81 ↔ Implantation transluminale (percutanée) de stents Cheatham-Platinum non couverts, autres vaisseaux thoraciques
- 39.B5.C1 ↔ Implantation transluminale (percutanée) de stents Cheatham-Platinum non couverts, autres artères abdominales et pelviennes
- 39.B5.C3 ↔ Implantation transluminale (percutanée) de stents Cheatham-Platinum non couverts, artère iliaque
- 39.B5.D1 ↔ Implantation transluminale (percutanée) de stents Cheatham-Platinum non couverts, vaisseaux viscéraux
- 39.B5.G1 ↔ Implantation transluminale (percutanée) de stents Cheatham-Platinum non couverts, artères de la cuisse

39.B5.H1 ↔	Implantation transluminale (percutanée) de stents Cheatham-Platinum non couverts, vaisseaux de la jambe	39.B6.L1 ↔	Implantation transluminale (percutanée) de stents Cheatham-Platinum couverts, vaisseaux rachidiens
39.B5.J7 ↔	Implantation transluminale (percutanée) de stents Cheatham-Platinum non couverts, veine cave	39.B7.09 ↔	Implantation transluminale (percutanée) de stents à grand lumen non couverts, autre
39.B5.JB ↔	Implantation transluminale (percutanée) de stents Cheatham-Platinum non couverts, autres veines abdominales et pelviennes	39.B7.11 ↔	Implantation transluminale (percutanée) de stents à grand lumen non couverts, vaisseaux intracrâniens
39.B5.JF ↔	Implantation transluminale (percutanée) de stents Cheatham-Platinum non couverts, veines de la cuisse	39.B7.22 ↔	Implantation transluminale (percutanée) de stents à grand lumen non couverts, artère carotide SAP
39.B5.JI ↔	Implantation transluminale (percutanée) de stents Cheatham-Platinum non couverts, veine porte	39.B7.23 ↔	Implantation transluminale (percutanée) de stents à grand lumen non couverts, artère carotide commune
39.B5.L1 ↔	Implantation transluminale (percutanée) de stents Cheatham-Platinum non couverts, vaisseaux rachidiens	39.B7.25 ↔	Implantation transluminale (percutanée) de stents à grand lumen non couverts, artère carotide interne extracrânienne
39.B6.09 ↔	Implantation transluminale (percutanée) de stents Cheatham-Platinum couverts, autre	39.B7.26 ↔	Implantation transluminale (percutanée) de stents à grand lumen non couverts, artère carotide interne extracrânienne avec artère carotide commune
39.B6.11 ↔	Implantation transluminale (percutanée) de stents Cheatham-Platinum couverts, vaisseaux intracrâniens	39.B7.27 ↔	Implantation transluminale (percutanée) de stents à grand lumen non couverts, artère carotide externe
39.B6.22 ↔	Implantation transluminale (percutanée) de stents Cheatham-Platinum couverts, artère carotide SAP	39.B7.28 ↔	Implantation transluminale (percutanée) de stents à grand lumen non couverts, artère vertébrale extracrânienne
39.B6.23 ↔	Implantation transluminale (percutanée) de stents Cheatham-Platinum couverts, artère carotide commune	39.B7.31 ↔	Implantation transluminale (percutanée) de stents à grand lumen non couverts, vaisseaux de l'épaule et du bras
39.B6.25 ↔	Implantation transluminale (percutanée) de stents Cheatham-Platinum couverts, artère carotide interne extracrânienne	39.B7.51 ↔	Implantation transluminale (percutanée) de stents à grand lumen non couverts, vaisseaux de l'avant-bras
39.B6.26 ↔	Implantation transluminale (percutanée) de stents Cheatham-Platinum couverts, artère carotide interne extracrânienne avec artère carotide commune	39.B7.71 ↔	Implantation transluminale (percutanée) de stents à grand lumen non couverts, aorte
39.B6.27 ↔	Implantation transluminale (percutanée) de stents Cheatham-Platinum couverts, artère carotide externe	39.B7.74 ↔	Implantation transluminale (percutanée) de stents à grand lumen non couverts, isthme aortique
39.B6.31 ↔	Implantation transluminale (percutanée) de stents Cheatham-Platinum couverts avec libération de substance médicamenteuse, vaisseaux de l'épaule et du bras	39.B7.81 ↔	Implantation transluminale (percutanée) de stents à grand lumen non couverts, autres vaisseaux thoraciques
39.B6.51 ↔	Implantation transluminale (percutanée) de stents Cheatham-Platinum couverts avec libération de substance médicamenteuse, vaisseaux de l'avant-bras	39.B7.A4 ↔	Implantation transluminale (percutanée) de stents à grand lumen non couverts, artère pulmonaire
39.B6.71 ↔	Implantation transluminale (percutanée) de stents Cheatham-Platinum couverts, aorte	39.B7.C1 ↔	Implantation transluminale (percutanée) de stents à grand lumen non couverts, autres artères abdominales et pelviennes
39.B6.74 ↔	Implantation transluminale (percutanée) de stents Cheatham-Platinum couverts, isthme aortique	39.B7.C3 ↔	Implantation transluminale (percutanée) de stents à grand lumen non couverts, artère iliaque
39.B6.81 ↔	Implantation transluminale (percutanée) de stents Cheatham-Platinum couverts, autres vaisseaux thoraciques	39.B7.D1 ↔	Implantation transluminale (percutanée) de stents à grand lumen non couverts, vaisseaux viscéraux
39.B6.C1 ↔	Implantation transluminale (percutanée) de stents Cheatham-Platinum couverts, autres artères abdominales et pelviennes	39.B7.G1 ↔	Implantation transluminale (percutanée) de stents à grand lumen non couverts, artères de la cuisse
39.B6.C3 ↔	Implantation transluminale (percutanée) de stents Cheatham-Platinum couverts, artère iliaque	39.B7.H1 ↔	Implantation transluminale (percutanée) de stents à grand lumen non couverts, vaisseaux de la jambe
39.B6.D1 ↔	Implantation transluminale (percutanée) de stents Cheatham-Platinum couverts, vaisseaux viscéraux	39.B7.J3 ↔	Implantation transluminale (percutanée) de stents à grand lumen non couverts, veine pulmonaire
39.B6.G1 ↔	Implantation transluminale (percutanée) de stents Cheatham-Platinum couverts, artères de la cuisse	39.B7.J7 ↔	Implantation transluminale (percutanée) de stents à grand lumen non couverts, veine cave
39.B6.H1 ↔	Implantation transluminale (percutanée) de stents Cheatham-Platinum couverts, vaisseaux de la jambe	39.B7.JB ↔	Implantation transluminale (percutanée) de stents à grand lumen non couverts, autres veines abdominales et pelviennes
39.B6.J7 ↔	Implantation transluminale (percutanée) de stents Cheatham-Platinum couverts, veine cave	39.B7.JF ↔	Implantation transluminale (percutanée) de stents à grand lumen non couverts, veines de la cuisse
39.B6.JB ↔	Implantation transluminale (percutanée) de stents Cheatham-Platinum couverts, autres veines abdominales et pelviennes	39.B7.JI ↔	Implantation transluminale (percutanée) de stents à grand lumen non couverts, veine porte
39.B6.JF ↔	Implantation transluminale (percutanée) de stents Cheatham-Platinum couverts, veines de la cuisse	39.B7.L1 ↔	Implantation transluminale (percutanée) de stents à grand lumen non couverts, vaisseaux rachidiens
39.B6.JI ↔	Implantation transluminale (percutanée) de stents Cheatham-Platinum couverts, veine porte	39.B8.09 ↔	Implantation transluminale (percutanée) de stents à grand lumen couverts, autre
		39.B8.11 ↔	Implantation transluminale (percutanée) de stents à grand lumen couverts, vaisseaux intracrâniens
		39.B8.22 ↔	Implantation transluminale (percutanée) de stents à grand lumen couverts, artère carotide SAP
		39.B8.23 ↔	Implantation transluminale (percutanée) de stents à grand lumen couverts, artère carotide commune
		39.B8.25 ↔	Implantation transluminale (percutanée) de stents à grand lumen couverts, artère carotide interne extracrânienne

39.B8.26 ↔	Implantation transluminale (percutanée) de stents à grand lumen couverts, artère carotide interne extracrânienne avec artère carotide commune	39.BG.31 ↔	Implantation transluminale (percutanée) de stents en nitinol à maillage monobrin, vaisseaux de l'épaule et du bras
39.B8.27 ↔	Implantation transluminale (percutanée) de stents à grand lumen couverts, artère carotide externe	39.BG.81 ↔	Implantation transluminale (percutanée) de stents en nitinol à maillage monobrin, autres vaisseaux thoraciques
39.B8.28 ↔	Implantation transluminale (percutanée) de stents à grand lumen couverts, artère vertébrale extracrânienne	39.BG.C1 ↔	Implantation transluminale (percutanée) de stents en nitinol à maillage monobrin, autres artères abdominales et pelviennes
39.B8.31 ↔	Implantation transluminale (percutanée) de stents à grand lumen couverts, vaisseaux de l'épaule et du bras	39.BG.C3 ↔	Implantation transluminale (percutanée) de stents en nitinol à maillage monobrin, artère iliaque
39.B8.51 ↔	Implantation transluminale (percutanée) de stents à grand lumen couverts, vaisseaux de l'avant-bras	39.BG.G1 ↔	Implantation transluminale (percutanée) de stents en nitinol à maillage monobrin, artères de la cuisse
39.B8.71 ↔	Implantation transluminale (percutanée) de stents à grand lumen couverts, aorte	39.BG.H1 ↔	Implantation transluminale (percutanée) de stents en nitinol à maillage monobrin, vaisseaux de la jambe
39.B8.74 ↔	Implantation transluminale (percutanée) de stents à grand lumen couverts, isthme aortique	39.BH.09 ↔	Implantation transluminale (percutanée) de stents pour modulation du flux lors d'anévrismes, artères intracrâniens
39.B8.81 ↔	Implantation transluminale (percutanée) de stents à grand lumen couverts, autres vaisseaux thoraciques	39.BH.11 ↔	Implantation transluminale (percutanée) de stents pour modulation du flux lors d'anévrismes, artères intracrâniens
39.B8.A4 ↔	Implantation transluminale (percutanée) de stents à grand lumen couverts, artère pulmonaire	39.BH.22 ↔	Implantation transluminale (percutanée) de stents pour modulation du flux lors d'anévrismes, artère carotide SAP
39.B8.C1 ↔	Implantation transluminale (percutanée) de stents à grand lumen couverts, autres artères abdominales et pelviennes	39.BH.23 ↔	Implantation transluminale (percutanée) de stents pour modulation du flux lors d'anévrismes, artère carotide commune
39.B8.C3 ↔	Implantation transluminale (percutanée) de stents à grand lumen couverts, artère iliaque	39.BH.25 ↔	Implantation transluminale (percutanée) de stents pour modulation du flux lors d'anévrismes, artère carotide interne extracrânienne
39.B8.D1 ↔	Implantation transluminale (percutanée) de stents à grand lumen couverts, vaisseaux viscéraux	39.BH.26 ↔	Implantation transluminale (percutanée) de stents pour modulation du flux lors d'anévrismes, artère carotide interne extracrânienne avec artère carotide commune
39.B8.G1 ↔	Implantation transluminale (percutanée) de stents à grand lumen couverts, artères de la cuisse	39.BH.27 ↔	Implantation transluminale (percutanée) de stents pour modulation du flux lors d'anévrismes, artère carotide externe
39.B8.H1 ↔	Implantation transluminale (percutanée) de stents à grand lumen couverts, vaisseaux de la jambe	39.BH.28 ↔	Implantation transluminale (percutanée) de stents pour modulation du flux lors d'anévrismes, artère vertébrale extracrânienne
39.B8.J3 ↔	Implantation transluminale (percutanée) de stents à grand lumen couverts, veine pulmonaire	39.BH.31 ↔	Implantation transluminale (percutanée) de stents pour modulation du flux lors d'anévrismes, vaisseaux de l'épaule et du bras
39.B8.J7 ↔	Implantation transluminale (percutanée) de stents à grand lumen couverts, veine cave	39.BH.51 ↔	Implantation transluminale (percutanée) de stents pour modulation du flux lors d'anévrismes, vaisseaux de l'avant-bras
39.B8.JB ↔	Implantation transluminale (percutanée) de stents à grand lumen couverts, autres veines abdominales et pelviennes	39.BH.71 ↔	Implantation transluminale (percutanée) de stents pour modulation du flux lors d'anévrismes, aorte
39.B8.JF ↔	Implantation transluminale (percutanée) de stents à grand lumen couverts, veines de la cuisse	39.BH.74 ↔	Implantation transluminale (percutanée) de stents pour modulation du flux lors d'anévrismes, isthme de l'aorte
39.B8.JI ↔	Implantation transluminale (percutanée) de stents à grand lumen couverts, veine porte	39.BH.81 ↔	Implantation transluminale (percutanée) de stents pour modulation du flux lors d'anévrismes, autres vaisseaux thoraciques
39.B8.L1 ↔	Implantation transluminale (percutanée) de stents à grand lumen couverts, vaisseaux rachidiens	39.BH.C1 ↔	Implantation transluminale (percutanée) de stents pour modulation du flux lors d'anévrismes, autres artères abdominales et pelviennes
39.BA.09 ↔	Implantation transluminale (percutanée) de stents à potentiel de croissance non couverts, autre	39.BH.C3 ↔	Implantation transluminale (percutanée) de stents pour modulation du flux lors d'anévrismes, artère iliaque
39.BA.A4 ↔	Implantation transluminale (percutanée) de stents à potentiel de croissance non couverts, artère pulmonaire	39.BH.D1 ↔	Implantation transluminale (percutanée) de stents pour modulation du flux lors d'anévrismes, vaisseaux viscéraux
39.BA.J3 ↔	Implantation transluminale (percutanée) de stents à potentiel de croissance non couverts, veine pulmonaire	39.BH.G1 ↔	Implantation transluminale (percutanée) de stents pour modulation du flux lors d'anévrismes, artères de la cuisse
39.BB.09 ↔	Implantation transluminale (percutanée) de stents à potentiel de croissance couverts, autre	39.BH.H1 ↔	Implantation transluminale (percutanée) de stents pour modulation du flux lors d'anévrismes, vaisseaux de la jambe
39.BB.A4 ↔	Implantation transluminale (percutanée) de stents à potentiel de croissance couverts, artère pulmonaire	39.BH.J7 ↔	Implantation transluminale (percutanée) de stents pour modulation du flux lors d'anévrismes, veine cave
39.BB.J3 ↔	Implantation transluminale (percutanée) de stents à potentiel de croissance couverts, veine pulmonaire		
39.BE ↔	Implantation transluminale (percutanée) d'un stent auto-expansible de bifurcation, intracrânienne		
39.BF.09 ↔	Implantation transluminale (percutanée) de micro-stents auto-expansibles, autre		
39.BF.11 ↔	Implantation transluminale (percutanée) de micro-stents auto-expansibles, vaisseaux intracrâniens		
39.BF.51 ↔	Implantation transluminale (percutanée) de micro-stents auto-expansibles, vaisseaux de l'avant-bras		
39.BF.H1 ↔	Implantation transluminale (percutanée) de micro-stents auto-expansibles, vaisseaux de la jambe		
39.BG.09 ↔	Implantation transluminale (percutanée) de stents en nitinol à maillage monobrin, autre		

39.BH.JB ↔	Implantation transluminale (percutanée) de stents pour modulation du flux lors d'anévrismes, autres veines abdominales et pelviennes	40.29.89 ↔	Excision d'adénopathie abdominale, excision de plusieurs ganglions (avec biopsie du foie), autre
39.BH.JF ↔	Implantation transluminale (percutanée) de stents pour modulation du flux lors d'anévrismes, veines de la cuisse	40.29.99 ↔	Excision simple d'autre structure lymphatique, autre
39.BH.JI ↔	Implantation transluminale (percutanée) de stents pour modulation du flux lors d'anévrismes, veine porte	40.3X.10 ↔	Lymphadénectomie régionale, indépendante d'autre intervention, SAP
39.BH.L1 ↔	Implantation transluminale (percutanée) de stents pour modulation du flux lors d'anévrismes, vaisseaux rachidiens	40.3X.11 ↔	Lymphadénectomie régionale, indépendante d'autre intervention, région cervicale
40.11.10 ↔	Biopsie ouverte (par incision) de ganglion lymphatique médiastinal, para-aortique, iliaque ou pelvien	40.3X.12 ↔	Lymphadénectomie régionale, indépendante d'autre intervention, région axillaire
40.11.11 ↔	Biopsie ouverte (par incision) de ganglion lymphatique cervical, supraclaviculaire, axillaire ou inguinal	40.3X.13 ↔	Lymphadénectomie régionale, indépendante d'autre intervention, région para-aortique, pelvienne ou iliaque ou pour obturation
40.21.00 ↔	Excision de ganglion lymphatique cervical profond, SAP	40.3X.14 ↔	Lymphadénectomie régionale, indépendante d'autre intervention, région inguinale, chirurgie ouverte
40.21.10 ↔	Excision de ganglions et vaisseaux lymphatiques isolés, ganglion cervical non marqué	40.3X.15 ↔	Lymphadénectomie régionale, indépendante d'autre intervention, région inguinale, par laparoscopie
40.21.11 ↔	Excision de ganglions et vaisseaux lymphatiques isolés, ganglion cervical marqué à l'aide d'un radio-isotope ou d'un colorant (lymphadénectomie de ganglion sentinelle)	40.3X.16 ↔	Lymphadénectomie régionale, indépendante d'autre intervention, région médiastinale et péribronchique
40.21.99 ↔	Excision de ganglion lymphatique cervical profond, autre	40.3X.19 ↔	Lymphadénectomie régionale, indépendante d'autre intervention, autre
40.22.00 ↔	Excision de ganglion lymphatique mammaire interne, SAP	40.3X.21 ↔	Lymphadénectomie régionale dans le cadre d'une autre intervention, région cervicale
40.22.10 ↔	Excision de ganglion lymphatique mammaire interne, par thoracoscopie	40.3X.22 ↔	Lymphadénectomie régionale dans le cadre d'une autre intervention, région axillaire
40.22.20 ↔	Excision chirurgicale ouverte de ganglion lymphatique mammaire interne	40.3X.23 ↔	Lymphadénectomie régionale dans le cadre d'une autre intervention, région para-aortique, pelvienne ou iliaque
40.22.99 ↔	Excision de ganglion lymphatique mammaire interne, autre	40.3X.24 ↔	Lymphadénectomie régionale dans le cadre d'une autre intervention, pour obturation
40.23.00 ↔	Excision de ganglion lymphatique axillaire, SAP	40.3X.25 ↔	Lymphadénectomie régionale dans le cadre d'une autre intervention, région inguinale
40.23.10 ↔	Excision de ganglion lymphatique axillaire, non marqué	40.3X.26 ↔	Lymphadénectomie régionale dans le cadre d'une autre intervention, région médiastinale et péribronchique
40.23.11 ↔	Excision de ganglion lymphatique axillaire marqué à l'aide d'un radio-isotope ou d'un colorant (lymphadénectomie de ganglion sentinelle)	40.3X.29 ↔	Lymphadénectomie régionale dans le cadre d'une autre intervention, autre
40.23.99 ↔	Excision de ganglion lymphatique axillaire, autre	40.50 ↔	Excision radicale de ganglions lymphatiques, SAP
40.24.00 ↔	Excision de ganglion lymphatique inguinal, SAP	40.51.00 ↔	Excision radicale des ganglions lymphatiques axillaires, SAP
40.24.10 ↔	Excision chirurgicale ouverte de ganglion lymphatique inguinal, non marqué	40.51.10 ↔	Excision radicale des ganglions lymphatiques axillaires, indépendante d'autre intervention
40.24.11 ↔	Excision chirurgicale ouverte de ganglion lymphatique inguinal marqué à l'aide d'un radio-isotope ou d'un colorant (lymphadénectomie de ganglion sentinelle)	40.51.11 ↔	Excision radicale des ganglions lymphatiques axillaires dans le cadre d'une autre intervention
40.24.20 ↔	Excision de ganglion lymphatique inguinal, par laparoscopie	40.51.99 ↔	Excision radicale des ganglions lymphatiques axillaires, autre
40.24.99 ↔	Excision de ganglion lymphatique inguinal, autre	40.52.00 ↔	Excision radicale des ganglions lymphatiques périaortiques, SAP
40.29.10 ↔	Excision de ganglion lymphatique médiastinal, SAP	40.52.10 ↔	Excision radicale des ganglions lymphatiques rétropéritonéaux (para-aortiques, para-caves) et pelviens, indépendante d'autre intervention
40.29.11 ↔	Excision chirurgicale ouverte de ganglion lymphatique médiastinal	40.52.11 ↔	Excision radicale des ganglions lymphatiques rétropéritonéaux (para-aortiques, para-caves) et pelviens, au cours d'une autre intervention
40.29.12 ↔	Excision de ganglion lymphatique médiastinal, par thoracoscopie	40.52.99 ↔	Excision radicale des ganglions lymphatiques périaortiques, autre
40.29.19 ↔	Excision de ganglion lymphatique médiastinal, autre	40.53.00 ↔	Excision radicale des ganglions lymphatiques iliaques, SAP
40.29.20 ↔	Excision de ganglion lymphatique para-aortique	40.53.10 ↔	Excision radicale des ganglions lymphatiques iliaques, indépendante d'autre intervention
40.29.30 ↔	Excision de ganglion lymphatique iliaque	40.53.11 ↔	Excision radicale des ganglions lymphatiques iliaques dans le cadre d'une autre intervention
40.29.70 ↔	Excision de lymphangiome ou d'hygroma kystique	40.53.99 ↔	Excision radicale des ganglions lymphatiques iliaques, autre
40.29.80 ↔	Excision d'adénopathie abdominale, excision de plusieurs ganglions (avec biopsie du foie), SAP	40.54.00 ↔	Excision radicale de ganglions lymphatiques inguinaux, SAP
40.29.81 ↔	Excision d'adénopathie abdominale, excision de plusieurs ganglions (avec biopsie du foie), chirurgie ouverte [laparotomie de stadification]	40.54.10 ↔	Excision radicale de ganglions lymphatiques inguinaux en tant qu'intervention autonome
40.29.82 ↔	Excision d'adénopathie abdominale, excision de plusieurs ganglions (avec biopsie du foie), par laparoscopie [laparotomie de stadification]	40.54.11 ↔	Excision radicale des ganglions lymphatiques inguinaux dans le cadre d'une autre intervention
		40.54.99 ↔	Excision radicale des ganglions lymphatiques inguinaux, autre

40.59.00 ↔	Excision radicale d'autres ganglions lymphatiques, SAP	77.11.11 ↔	Incision osseuse sans section, clavicule et omoplate, extraction de corps étranger
40.59.10 ↔	Excision radicale d'autres ganglions lymphatiques, indépendante d'autre intervention, SAP	77.11.12 ↔	Incision osseuse sans section, clavicule et omoplate, insertion et enlèvement de réservoir médicamenteux
40.59.11 ↔	Excision radicale de ganglions médiastinaux, indépendante d'autre intervention	77.11.13 ↔	Incision osseuse sans section, clavicule et omoplate, drainage
40.59.12 ↔	Excision radicale de ganglions péribronchiques, indépendante d'autre intervention	77.11.20 ↔	Incision osseuse sans section, côtes et sternum, exploration et forage de l'os
40.59.19 ↔	Excision radicale d'autres ganglions lymphatiques, indépendante d'autre intervention, autre	77.11.21 ↔	Incision osseuse sans section, côtes et sternum, extraction de corps étranger
40.59.20 ↔	Excision radicale d'autres ganglions lymphatiques dans le cadre d'une autre intervention, SAP	77.11.22 ↔	Incision osseuse sans section, côtes et sternum, insertion et enlèvement de réservoir médicamenteux
40.59.21 ↔	Excision radicale de ganglions lymphatiques médiastinaux dans le cadre d'une autre intervention	77.11.23 ↔	Incision osseuse sans section, côtes et sternum, drainage
40.59.22 ↔	Excision radicale de ganglions lymphatiques péribronchiques dans le cadre d'une autre intervention	77.11.99 ↔	Autre incision osseuse sans section, clavicule, omoplate, côtes et sternum, autre
40.59.29 ↔	Excision radicale d'autres ganglions lymphatiques dans le cadre d'une autre intervention, autre	77.29.00 ↔	Autre ostéotomie cunéiforme, autre site spécifié, sauf os de la face, SAP
40.59.99 ↔	Excision radicale d'autres ganglions lymphatiques, autre	77.31.10 ↔	Autre section osseuse d'omoplate
40.71.11 ↔	Anastomose lymphoveineuse microchirurgicale	77.31.11 ↔	Autre section osseuse de clavicule
40.71.21 ↔	Transplantation de ganglions lymphatiques avec anastomose microvasculaire	77.31.20 ↔	Autre section osseuse de côte
40.71.31 ↔	Transplantation de vaisseaux lymphatiques périphériques avec anastomose microvasculaire	77.31.21 ↔	Autre section osseuse du sternum
40.79 ↔	Réparation et transplantation de structures lymphatiques, autre	77.39.49 ↔	Autre section osseuse phalanges du pied
40.9X.20 ↔	Incision de lymphocèle	77.61.00 ↔	Excision locale et destruction de lésion ou de tissu osseux, clavicule, omoplate, côtes et sternum, SAP
41.42.00 ↔	Excision ou destruction de lésion ou de tissu de la rate, SAP	77.61.99 ↔	Excision locale et destruction de lésion ou de tissu osseux, clavicule, omoplate, côtes et sternum, autre
41.42.10 ↔	Excision de lésion ou de tissu de la rate	77.81.00 ↔	Autre ostectomie partielle, clavicule, omoplate, côtes et sternum, SAP
41.42.20 ↔	Destruction de lésion ou de tissu de la rate	77.81.99 ↔	Autre ostectomie partielle, clavicule, omoplate, côtes et sternum, autre
41.42.99 ↔	Excision ou destruction de lésion ou de tissu de la rate, autre	77.89.30 ↔	Autre ostectomie partielle, os du bassin
41.43 ↔	Splénectomie partielle	77.99.30 ↔	Ostectomie totale, os du bassin
41.5 ↔	Splénectomie totale	78.09.11 ↔	Grefe osseuse, phalanges de la main, fragment à pédicule vascularisé sans anastomoses microvasculaires
44.44 ↔	Embolisation par cathéter d'hémorragie gastrique ou duodénale	78.09.13 ↔	Grefe d'os et de cartilage, phalanges de la main, autogène et allogène
50.12.00 ↔	Biopsie ouverte du foie, SAP	78.09.91 ↔	Grefe osseuse, autre site spécifié, sauf os de la face, fragment à pédicule vascularisé sans anastomoses microvasculaires
50.12.09 ↔	Biopsie ouverte du foie, autre	78.11.99 ↔	Application de fixateur externe, clavicule, omoplate, côtes et sternum (inclus réduction de fracture), autre
50.12.11 ↔	Biopsie du foie, par excision, par chirurgie ouverte	78.19.90 ↔	Réduction fermée de fracture osseuse, autre site spécifié, stabilisation par fixateur externe
50.12.12 ↔	Biopsie du foie, par biopsie à l'aiguille, par chirurgie ouverte	78.19.91 ↔	Réduction ouverte de fracture osseuse, autre site spécifié, stabilisation par fixateur externe
50.14 ↔	Biopsie du foie par voie laparoscopique	78.19.99 ↔	Application de fixateur externe, autre site spécifié, sauf os de la face (inclus réduction de fracture), autre
55.01.11 ↔	Néphrotomie chirurgicale ouverte	78.29.00 ↔	Raccourcissement d'os, autre os spécifié, sauf os de la face, SAP
55.01.12 ↔	Néphrotomie chirurgicale ouverte exploratrice	78.29.90 ↔	Épiphysiodèse temporaire d'autre os spécifié, sauf os de la face
55.01.13 ↔	Néphrotomie chirurgicale ouverte pour ponction d'un kyste	78.29.91 ↔	Épiphysiodèse permanente d'autre os spécifié, sauf os de la face
55.24 ↔	Biopsie ouverte du rein	78.29.92 ↔	Épiphysiolysse thérapeutique d'autre os spécifié, sauf os de la face
55.81 ↔	Suture de lacération rénale	78.30 ↔	Allongement d'os des membres, site non spécifié
55.84 ↔	Réduction de torsion du pédicule rénal	78.39.99 ↔	Allongement d'os, autre site spécifié, autre
62.3X.00 ↔	Orchidectomie unilatérale, SAP	78.49.19 ↔	Autres réparations ou opérations plastiques osseuses, autre site spécifié, autre
62.3X.10 ↔	Orchidectomie unilatérale, scrotale, sans épидидymectomie	78.51.10 ↔	Révision sans remplacement de matériel d'ostéosynthèse, clavicule, omoplate, côtes et sternum
62.3X.11 ↔	Orchidectomie unilatérale, scrotale, avec épидидymectomie	78.59.00 ↔	Fixation interne de l'os sans réduction de fracture, autre site spécifié, sauf os de la face, SAP
62.3X.20 ↔	Orchidectomie unilatérale, testicule inguinal, sans épидидymectomie	78.59.30 ↔	Révision sans remplacement de matériel d'ostéosynthèse, os du bassin
62.3X.21 ↔	Orchidectomie unilatérale, testicule inguinal, avec épидидymectomie	78.59.90 ↔	Révision sans remplacement de matériel d'ostéosynthèse, autre site spécifié, sauf os de la face
62.3X.30 ↔	Orchidectomie unilatérale chirurgicale ouverte, testicule abdominal		
62.3X.31 ↔	Orchidectomie unilatérale par laparoscopie, testicule abdominal		
62.3X.40 ↔	Orchidectomie unilatérale radicale		
62.3X.99 ↔	Orchidectomie unilatérale, autre		
62.41 ↔	Ablation simultanée des deux testicules		
77.11.10 ↔	Incision osseuse sans section, clavicule et omoplate, exploration et forage de l'os		

78.59.99 ↔	Fixation interne de l'os sans réduction de fracture, autre site spécifié, sauf os de la face, autre	80.19.92 ↔	Arthrotomie arthroscopique d'autre site spécifié, insertion ou enlèvement de réservoir médicamenteux
78.61.11 ↔	Ablation de matériel implanté dans les côtes et le sternum	80.19.93 ↔	Arthrotomie d'autre site spécifié, lavage articulaire avec drainage
78.91 ↔	Insertion de stimulateur de croissance osseuse, clavicule, omoplate, côtes et sternum	80.19.94 ↔	Arthrotomie d'autre site spécifié, ablation de souris articulaire
78.97 ↔	Insertion de stimulateur de croissance osseuse, tibia et péroné	80.19.99 ↔	Autre arthrotomie, autre site spécifié, autre
78.99 ↔	Insertion de stimulateur de croissance osseuse, autre site spécifié, sauf os de la face	80.40 ↔	Section de capsule articulaire, de ligament ou de cartilage, site non spécifié
79.19.00 ↔	Réduction fermée de fracture osseuse, autre site spécifié, avec fixation interne, SAP	80.45 ↔	Section de capsule articulaire, de ligament ou de cartilage, hanche
79.19.11 ↔	Réduction fermée de fracture costale, par fixation interne	80.49.20 ↔	Section de capsule articulaire, de ligament ou de cartilage, articulation sacro-iliaque
79.19.12 ↔	Réduction fermée de fracture sternale, par fixation interne	80.49.30 ↔	Section de capsule articulaire, de ligament ou de cartilage, symphyse
79.19.99 ↔	Réduction fermée de fracture osseuse, autre site spécifié, avec fixation interne, autre	81.29.99 ↔	Arthrodèse d'autres articulations spécifiées, autre
79.29.00 ↔	Réduction ouverte de fracture osseuse, autre site spécifié, sans fixation interne, SAP	81.96.30 ↔	Autre réparation d'articulation, articulation sacro-iliaque, SAP
79.29.20 ↔	Réduction ouverte de fracture, sans fixation interne, bassin	81.96.31 ↔	Autre réparation d'articulation, articulation sacro-iliaque, refixation d'un fragment ostéochondral sous arthroscopie
79.29.99 ↔	Réduction ouverte de fracture osseuse, autre site spécifié, sans fixation interne, autre	81.96.32 ↔	Autre réparation d'articulation, articulation sacro-iliaque, refixation chirurgicale ouverte d'un fragment ostéochondral
79.39.00 ↔	Réduction ouverte de fracture osseuse, autre site spécifié, avec fixation interne, SAP	81.96.39 ↔	Autre réparation d'articulation, articulation sacro-iliaque, autre
79.39.99 ↔	Réduction ouverte de fracture osseuse, autre site spécifié, avec fixation interne, autre	81.96.3A ↔	Autre réparation d'articulation, articulation sacro-iliaque, incision de l'os sous-chondral sous arthroscopie
79.40 ↔	Réduction fermée de décollement épiphysaire, site non spécifié	81.96.3B ↔	Autre réparation d'articulation, articulation sacro-iliaque, incision chirurgicale ouverte de l'os sous-chondral
79.41 ↔	Réduction fermée de décollement épiphysaire, humérus	81.96.3C ↔	Autre réparation d'articulation, articulation sacro-iliaque, incision de l'os sous-chondral avec insertion d'implant acellulaire sous arthroscopie
79.42 ↔	Réduction fermée de décollement épiphysaire, radius et cubitus	81.96.80 ↔	Autre réparation d'articulation, autre site spécifié, SAP
79.45 ↔	Réduction fermée de décollement épiphysaire, fémur	81.96.81 ↔	Autre réparation d'articulation, autre site spécifié, refixation d'un fragment ostéochondral sous arthroscopie
79.46 ↔	Réduction fermée de décollement épiphysaire, tibia et péroné	81.96.82 ↔	Autre réparation d'articulation, autre site spécifié, refixation chirurgicale ouverte d'un fragment ostéochondral
79.49 ↔	Réduction fermée de décollement épiphysaire, autre os spécifié, sauf os de la face	81.96.89 ↔	Autre réparation d'articulation, autre site spécifié, autre
79.50 ↔	Réduction ouverte de décollement épiphysaire, site non spécifié	81.96.8A ↔	Autre réparation d'articulation, autre site spécifié, incision de l'os sous-chondral sous arthroscopie
79.69 ↔	Débridement de fracture ouverte, autre os spécifié, sauf os de la face	81.96.8B ↔	Autre réparation d'articulation, autre site spécifié, incision chirurgicale ouverte de l'os sous-chondral
79.89.00 ↔	Réduction ouverte de luxation, autre site spécifié, SAP	81.96.8C ↔	Autre réparation d'articulation, autre site spécifié, incision de l'os sous-chondral avec insertion d'implant acellulaire sous arthroscopie
79.89.99 ↔	Réduction ouverte de luxation, autre site spécifié, autre	81.96.92 ↔	Autre intervention de réparation et de plastie articulaire, refixation dans l'appareil capsulo-ligamentaire d'autres articulations
80.09 ↔	Arthrotomie pour ablation de prothèse, autre site spécifié	81.96.95 ↔	Autre intervention de réparation et de plastie articulaire, implantation d'endoprothèse d'articulation de membre supérieur, autre
80.19.00 ↔	Autre arthrotomie, autre site spécifié, SAP	81.96.97 ↔	Autre intervention de réparation et de plastie articulaire, implantation complexe primaire/de remplacement d'une endoprothèse articulaire associée à l'implantation de matériel de substitution osseuse et/ou le remplacement d'articulations voisines
80.19.30 ↔	Arthrotomie arthroscopique de l'articulation sacro-iliaque, lavage articulaire avec drainage	81.96.9B ↔	Autre intervention de réparation et de plastie articulaire, autre intervention de plastie articulaire
80.19.31 ↔	Arthrotomie arthroscopique de l'articulation sacro-iliaque, ablation de souris articulaire	81.97.10 ↔	Révision de prothèse articulaire du membre supérieur, sans remplacement
80.19.32 ↔	Arthrotomie arthroscopique de l'articulation sacro-iliaque, insertion ou enlèvement de réservoir médicamenteux	81.97.21 ↔	Révision sans remplacement, prothèse d'épaule, endoprothèse totale
80.19.40 ↔	Arthrotomie de l'articulation sacro-iliaque, lavage articulaire avec drainage		
80.19.41 ↔	Arthrotomie de l'articulation sacro-iliaque, ablation de souris articulaire		
80.19.49 ↔	Autre arthrotomie de l'articulation sacro-iliaque		
80.19.52 ↔	Arthrotomie arthroscopique de la symphyse, insertion ou enlèvement de réservoir médicamenteux		
80.19.59 ↔	Autre arthrotomie de la symphyse		
80.19.90 ↔	Arthrotomie arthroscopique d'autre site spécifié, lavage articulaire avec drainage		
80.19.91 ↔	Arthrotomie arthroscopique d'autre site spécifié, ablation de souris articulaire		

81.97.22 ↔ Révision sans remplacement, épaule, prothèse partielle	83.8A.33 ↔ Révision de toute autre plastie de lambeau musculaire ou fascial microvascularisé et anastomosé, avant-bras
81.99.00 ↔ Autres opérations des articulations, SAP	83.8A.34 ↔ Révision de toute autre plastie de lambeau musculaire ou fascial microvascularisé et anastomosé, paroi thoracique, abdomen et dos
81.99.16 ↔ Révision arthroscopique d'articulation, articulation sacro-iliaque	83.8A.35 ↔ Révision de toute autre plastie de lambeau musculaire ou fascial microvascularisé et anastomosé, région inguino-génitale et fesses
81.99.17 ↔ Révision arthroscopique d'articulation, symphyse	83.8A.36 ↔ Révision de toute autre plastie de lambeau musculaire ou fascial microvascularisé et anastomosé, membre inférieur
81.99.18 ↔ Révision arthroscopique d'articulation, hanche	83.8A.39 ↔ Révision de toute autre plastie de lambeau musculaire ou fascial microvascularisé et anastomosé, autre localisation
81.99.19 ↔ Révision arthroscopique d'articulation, autre	83.92 ↔ Insertion ou remplacement de stimulateur de muscle squelettique
81.99.26 ↔ Révision chirurgicale ouverte d'articulation, articulation sacro-iliaque	84.54 ↔ Implantation d'autre dispositif interne d'allongement de membres
81.99.27 ↔ Révision chirurgicale ouverte d'articulation, symphyse	84.92 ↔ Séparation de jumeaux siamois égaux
81.99.28 ↔ Révision chirurgicale ouverte d'articulation, hanche	84.93 ↔ Séparation de jumeaux siamois inégaux
81.99.29 ↔ Révision chirurgicale ouverte d'articulation, autre	85.D2 ↔ Implantation de prothèse mammaire pour augmentation
81.99.30 ↔ Opérations arthroscopiques de cartilage articulaire, SAP	85.E0 ↔ Implantation de prothèse mammaire, SAP
81.99.36 ↔ Opération arthroscopique de cartilage articulaire, articulation sacro-iliaque	85.E1 ↔ Implantation de prothèse mammaire, pour réparation primaire
81.99.37 ↔ Opération arthroscopique de cartilage articulaire, symphyse	85.E2 ↔ Implantation de prothèse mammaire, pour réparation secondaire
81.99.38 ↔ Opération arthroscopique de cartilage articulaire, hanche	85.E9 ↔ Implantation de prothèse mammaire, autre
81.99.39 ↔ Opération arthroscopique de cartilage articulaire, autre	85.G4.12 ↔ Réparation du mamelon avec lambeau local
81.99.40 ↔ Opération chirurgicale ouverte de cartilage articulaire, SAP	85.G5.12 ↔ Réparation de l'aréole avec lambeau local
81.99.46 ↔ Opération chirurgicale ouverte de cartilage articulaire, articulation sacro-iliaque	85.H0 ↔ Greffe de peau libre et remplacement permanent de la peau du sein, SAP
81.99.47 ↔ Opération chirurgicale ouverte de cartilage articulaire, symphyse	85.H1 ↔ Greffe autologue de peau totale du sein
81.99.48 ↔ Opération chirurgicale ouverte de cartilage articulaire, hanche	85.H2 ↔ Greffe autologue de peau en épaisseur partielle du sein
81.99.49 ↔ Opération chirurgicale ouverte de cartilage articulaire, autre	85.H9 ↔ Greffe de peau libre et remplacement permanent de la peau du sein, autre
81.99.50 ↔ Arthrorise et fixation temporaire d'une articulation, SAP	85.K6.13 ↔ Révision de plasties de lambeaux myocutanés et dermo-adipeux du sein, avec création et révision d'anastomose vasculaire
81.99.56 ↔ Arthrorise et fixation temporaire d'une articulation, articulation sacro-iliaque	86.2A.31 ↔ Débridement chirurgical, étendue grande, à la tête
81.99.57 ↔ Arthrorise et fixation temporaire d'une articulation, symphyse	86.2A.36 ↔ Débridement chirurgical, étendue grande, à la main
81.99.58 ↔ Arthrorise et fixation temporaire d'une articulation, hanche	86.2A.3D ↔ Débridement chirurgical, étendue grande, au pied
81.99.59 ↔ Arthrorise et fixation temporaire d'une articulation, autre	86.2A.3E ↔ Débridement chirurgical, étendue grande, autre site
81.99.80 ↔ Autres opérations arthroscopiques d'articulations, SAP	86.41.11 ↔ Excision radicale et étendue de lésion ou de tissu cutané et sous-cutané, sans fermeture primaire de la plaie, à la tête
81.99.89 ↔ Autre opération arthroscopique d'articulation, autre	86.41.12 ↔ Excision radicale et étendue de lésion ou de tissu cutané et sous-cutané, sans fermeture primaire de la plaie, au cou
81.99.90 ↔ Autres opérations chirurgicales ouvertes d'articulation et de cartilage articulaire, SAP	86.41.13 ↔ Excision radicale et étendue de lésion ou de tissu cutané et sous-cutané, sans fermeture primaire de la plaie, à l'épaule et aisselle
81.99.97 ↔ Autre opération chirurgicale ouverte d'articulation et de cartilage articulaire, articulation sacro-iliaque	86.41.14 ↔ Excision radicale et étendue de lésion ou de tissu cutané et sous-cutané, sans fermeture primaire de la plaie, au bras et au coude
81.99.98 ↔ Autre opération chirurgicale ouverte d'articulation et de cartilage articulaire, hanche	86.41.15 ↔ Excision radicale et étendue de lésion ou de tissu cutané et sous-cutané, sans fermeture primaire de la plaie, à l'avant-bras
81.99.99 ↔ Autres opérations d'articulations, autre	86.41.16 ↔ Excision radicale et étendue de lésion ou de tissu cutané et sous-cutané, sans fermeture primaire de la plaie, à la main
81.9A.1A ↔ Greffe de cartilage et implantation de tissu cultivé in vitro, articulation sacro-iliaque, par arthroscopie	86.41.17 ↔ Excision radicale et étendue de lésion ou de tissu cutané et sous-cutané, sans fermeture primaire de la plaie, à la paroi thoracique et au dos
81.9A.1J ↔ Greffe de cartilage et implantation de tissu cultivé in vitro, autres articulations, par arthroscopie	86.41.18 ↔ Excision radicale et étendue de lésion ou de tissu cutané et sous-cutané, sans fermeture primaire de la plaie, à l'abdomen et à l'aîne
81.9A.2A ↔ Greffe de cartilage et implantation de tissu cultivé in vitro, articulation sacro-iliaque, par chirurgie ouverte	
81.9A.2J ↔ Greffe de cartilage et implantation de tissu cultivé in vitro, autres articulations, par chirurgie ouverte	
83.8A.30 ↔ Révision de toute autre plastie de lambeau musculaire ou fascial microvascularisé et anastomosé, tête et cou	
83.8A.31 ↔ Révision de toute autre plastie de lambeau musculaire ou fascial microvascularisé et anastomosé, épaule et aisselle	
83.8A.32 ↔ Révision de toute autre plastie de lambeau musculaire ou fascial microvascularisé et anastomosé, bras et coude	

86.41.1A ↔	Excision radicale et étendue de lésion ou de tissu cutané et sous-cutané, sans fermeture primaire de la plaie, aux fesses	86.43.18 ↔	Excision radicale et étendue de lésion ou de tissu cutané et sous-cutané, avec recouvrement plastique, à l'abdomen et à l'aîne
86.41.1B ↔	Excision radicale et étendue de lésion ou de tissu cutané et sous-cutané, sans fermeture primaire de la plaie, à la cuisse et au genou	86.43.1A ↔	Excision radicale et étendue de lésion ou de tissu cutané et sous-cutané, avec recouvrement plastique, aux fesses
86.41.1C ↔	Excision radicale et étendue de lésion ou de tissu cutané et sous-cutané, sans fermeture primaire de la plaie, à la jambe	86.43.1B ↔	Excision radicale et étendue de lésion ou de tissu cutané et sous-cutané, avec recouvrement plastique, à la cuisse/au genou
86.41.1D ↔	Excision radicale et étendue de lésion ou de tissu cutané et sous-cutané, sans fermeture primaire de la plaie, au pied	86.43.1C ↔	Excision radicale et étendue de lésion ou de tissu cutané et sous-cutané, avec recouvrement plastique, à la jambe
86.42.11 ↔	Excision radicale et étendue de lésion ou de tissu cutané et sous-cutané, avec fermeture primaire de la plaie, à la tête	86.43.1D ↔	Excision radicale et étendue de lésion ou de tissu cutané et sous-cutané, avec recouvrement plastique, au pied
86.42.12 ↔	Excision radicale et étendue de lésion ou de tissu cutané et sous-cutané, avec fermeture primaire de la plaie, au cou	86.69 ↔	Greffe de peau libre et remplacement permanent de la peau, autres
86.42.13 ↔	Excision radicale et étendue de lésion ou de tissu cutané et sous-cutané, avec fermeture primaire de la plaie, à l'épaule et aisselle	86.6A.11 ↔	Greffe autologue de peau totale, non étendue, à la tête
86.42.14 ↔	Excision radicale et étendue de lésion ou de tissu cutané et sous-cutané, avec fermeture primaire de la plaie, au bras et au coude	86.6A.12 ↔	Greffe autologue de peau totale, non étendue, au cou
86.42.15 ↔	Excision radicale et étendue de lésion ou de tissu cutané et sous-cutané, avec fermeture primaire de la plaie, à l'avant-bras	86.6A.13 ↔	Greffe autologue de peau totale, non étendue, à l'épaule et à l'aisselle
86.42.16 ↔	Excision radicale et étendue de lésion ou de tissu cutané et sous-cutané, avec fermeture primaire de la plaie, à la main	86.6A.14 ↔	Greffe autologue de peau totale, non étendue, au bras et au coude
86.42.17 ↔	Excision radicale et étendue de lésion ou de tissu cutané et sous-cutané, avec fermeture primaire de la plaie, à la paroi thoracique et au dos	86.6A.15 ↔	Greffe autologue de peau totale, non étendue, à l'avant-bras
86.42.18 ↔	Excision radicale et étendue de lésion ou de tissu cutané et sous-cutané, avec fermeture primaire de la plaie, à l'abdomen et à l'aîne	86.6A.16 ↔	Greffe autologue de peau totale, non étendue, à la main
86.42.1A ↔	Excision radicale et étendue de lésion ou de tissu cutané et sous-cutané, avec fermeture primaire de la plaie, aux fesses	86.6A.17 ↔	Greffe autologue de peau totale, non étendue, à la paroi thoracique et au dos
86.42.1B ↔	Excision radicale et étendue de lésion ou de tissu cutané et sous-cutané, avec fermeture primaire de la plaie, à la cuisse et au genou	86.6A.18 ↔	Greffe autologue de peau totale, non étendue, à l'abdomen et à l'aîne
86.42.1C ↔	Excision radicale et étendue de lésion ou de tissu cutané et sous-cutané, avec fermeture primaire de la plaie, à la jambe	86.6A.1A ↔	Greffe autologue de peau totale, non étendue, aux fesses
86.42.1D ↔	Excision radicale et étendue de lésion ou de tissu cutané et sous-cutané, avec fermeture primaire de la plaie, au pied	86.6A.1B ↔	Greffe autologue de peau totale, non étendue, à la cuisse et au genou
86.43.11 ↔	Excision radicale et étendue de lésion ou de tissu cutané et sous-cutané, avec recouvrement plastique, à la tête	86.6A.1C ↔	Greffe autologue de peau totale, non étendue, à la jambe
86.43.12 ↔	Excision radicale et étendue de lésion ou de tissu cutané et sous-cutané, avec recouvrement plastique, au cou	86.6A.1D ↔	Greffe autologue de peau totale, non étendue, au pied
86.43.13 ↔	Excision radicale et étendue de lésion ou de tissu cutané et sous-cutané, avec recouvrement plastique, à l'épaule et aisselle	86.6A.21 ↔	Greffe autologue de peau totale, étendue, à la tête
86.43.14 ↔	Excision radicale et étendue de lésion ou de tissu cutané et sous-cutané, avec recouvrement plastique, au bras et au coude	86.6A.22 ↔	Greffe autologue de peau totale, étendue, au cou
86.43.15 ↔	Excision radicale et étendue de lésion ou de tissu cutané et sous-cutané, avec recouvrement plastique, à l'avant-bras	86.6A.23 ↔	Greffe autologue de peau totale, étendue, à l'épaule et à l'aisselle
86.43.16 ↔	Excision radicale et étendue de lésion ou de tissu cutané et sous-cutané, avec recouvrement plastique, à la main	86.6A.24 ↔	Greffe autologue de peau totale, étendue, au bras et au coude
86.43.17 ↔	Excision radicale et étendue de lésion ou de tissu cutané et sous-cutané, avec recouvrement plastique, à la paroi thoracique et au dos	86.6A.25 ↔	Greffe autologue de peau totale, étendue, à l'avant-bras
		86.6A.26 ↔	Greffe autologue de peau totale, étendue, à la main
		86.6A.27 ↔	Greffe autologue de peau totale, étendue, à la paroi thoracique et au dos
		86.6A.28 ↔	Greffe autologue de peau totale, étendue, à l'abdomen et à l'aîne
		86.6A.2A ↔	Greffe autologue de peau totale, étendue, aux fesses
		86.6A.2B ↔	Greffe autologue de peau totale, étendue, à la cuisse et au genou
		86.6A.2C ↔	Greffe autologue de peau totale, étendue, à la jambe
		86.6A.2D ↔	Greffe autologue de peau totale, étendue, au pied
		86.6B.11 ↔	Greffe autologue de peau d'épaisseur partielle, non étendue, à la tête
		86.6B.12 ↔	Greffe autologue de peau d'épaisseur partielle, non étendue, au cou
		86.6B.13 ↔	Greffe autologue de peau d'épaisseur partielle, non étendue, à l'épaule et à l'aisselle
		86.6B.14 ↔	Greffe autologue de peau d'épaisseur partielle, non étendue, au bras et au coude
		86.6B.15 ↔	Greffe autologue de peau d'épaisseur partielle, non étendue, à l'avant-bras
		86.6B.16 ↔	Greffe autologue de peau d'épaisseur partielle, non étendue, à la main

86.6B.17 ↔ Greffe autologue de peau d'épaisseur partielle, non étendue, à la paroi thoracique et au dos	86.7A.DE ↔ Plastie en W, étendue, autre site
86.6B.18 ↔ Greffe autologue de peau d'épaisseur partielle, non étendue, à l'abdomen et à l'aîne	86.7D.16 ↔ Plastie à lambeau libre microvascularisé et anastomosé, à la main
86.6B.1A ↔ Greffe autologue de peau d'épaisseur partielle, non étendue, aux fesses	86.7E.21 ↔ Révision de plastie régionale à lambeau pédiculé, à la tête
86.6B.1B ↔ Greffe autologue de peau d'épaisseur partielle, non étendue, à la cuisse et au genou	86.7E.26 ↔ Révision de plastie régionale à lambeau pédiculé, à la main
86.6B.1C ↔ Greffe autologue de peau d'épaisseur partielle, non étendue, à la jambe	86.7E.2D ↔ Révision de plastie régionale à lambeau pédiculé, au pied
86.6B.1D ↔ Greffe autologue de peau d'épaisseur partielle, non étendue, au pied	86.7E.2E ↔ Révision de plastie régionale à lambeau pédiculé, autre site
86.6B.21 ↔ Greffe autologue de peau d'épaisseur partielle, étendue, à la tête	86.7E.31 ↔ Révision de plastie de lambeau pédiculé à distance, à la tête
86.6B.22 ↔ Greffe autologue de peau d'épaisseur partielle, étendue, au cou	86.7E.36 ↔ Révision de plastie de lambeau pédiculé à distance, à la main
86.6B.23 ↔ Greffe autologue de peau d'épaisseur partielle, étendue, à l'épaule et à l'aisselle	86.7E.3D ↔ Révision de plastie de lambeau pédiculé à distance, au pied
86.6B.24 ↔ Greffe autologue de peau d'épaisseur partielle, étendue, au bras et au coude	86.7E.3E ↔ Révision de plastie de lambeau pédiculé à distance, autre site
86.6B.25 ↔ Greffe autologue de peau d'épaisseur partielle, étendue, à l'avant-bras	86.7E.41 ↔ Révision de plastie à lambeau libre microvascularisé et anastomosé, à la tête
86.6B.26 ↔ Greffe autologue de peau d'épaisseur partielle, étendue, à la main	86.7E.46 ↔ Révision de plastie à lambeau libre microvascularisé et anastomosé, à la main
86.6B.27 ↔ Greffe autologue de peau d'épaisseur partielle, étendue, à la paroi thoracique et au dos	86.7E.4D ↔ Révision de plastie avec lambeau libre microvascularisé et anastomosé, au pied
86.6B.28 ↔ Greffe autologue de peau d'épaisseur partielle, étendue, à l'abdomen et à l'aîne	86.7E.4E ↔ Révision de plastie à lambeau libre microvascularisé et anastomosé, autre site
86.6B.2A ↔ Greffe autologue de peau d'épaisseur partielle, étendue, aux fesses	86.88.D1 ↔ Couverture temporaire de tissu mou par du matériel alloplastique, étendu, à la tête
86.6B.2B ↔ Greffe autologue de peau d'épaisseur partielle, étendue, à la cuisse et au genou	86.88.D1 ↔ Couverture temporaire de tissu mou par du matériel alloplastique, étendu, à la tête
86.6B.2C ↔ Greffe autologue de peau d'épaisseur partielle, étendue, à la jambe	86.88.D6 ↔ Couverture temporaire de tissu mou par du matériel alloplastique, étendu, à la main
86.6B.2D ↔ Greffe autologue de peau d'épaisseur partielle, étendue, au pied	86.88.D6 ↔ Couverture temporaire de tissu mou par du matériel alloplastique, étendu, à la main
86.6D.11 ↔ Révision d'une greffe de peau libre et d'un remplacement permanent de la peau, à la tête	86.88.DD ↔ Couverture temporaire de tissu mou par du matériel alloplastique, étendu, au pied
86.6D.16 ↔ Révision d'une greffe de peau libre et d'un remplacement permanent de la peau, à la main	86.88.DD ↔ Couverture temporaire de tissu mou par du matériel alloplastique, étendu, au pied
86.6D.1D ↔ Révision d'une greffe de peau libre et d'un remplacement permanent de la peau, au pied	86.88.DE ↔ Couverture temporaire de tissu mou par du matériel alloplastique, étendu, autre site
86.6D.1E ↔ Révision d'une greffe de peau libre et d'un remplacement permanent de la peau, autre site	86.88.E1 ↔ Couverture temporaire de tissu mou par de la peau allogénique, non étendu, à la tête
86.7A.26 ↔ Plastie d'avancement, étendue, à la main	86.88.E1 ↔ Couverture temporaire de tissu mou par de la peau allogénique, non étendu, à la tête
86.7A.31 ↔ Plastie de glissement-rotation, non étendue, à la tête	86.88.E6 ↔ Couverture temporaire de tissu mou par de la peau allogénique, non étendu, à la main
86.7A.36 ↔ Plastie de glissement-rotation, non étendue, à la main	86.88.E6 ↔ Couverture temporaire de tissu mou par de la peau allogénique, non étendu, à la main
86.7A.3D ↔ Plastie de glissement-rotation, non étendue, au pied	86.88.ED ↔ Couverture temporaire de tissu mou par de la peau allogénique, non étendu, au pied
86.7A.3E ↔ Plastie de glissement-rotation, non étendue, autre site	86.88.ED ↔ Couverture temporaire de tissu mou par de la peau allogénique, non étendu, au pied
86.7A.46 ↔ Plastie de glissement-rotation, étendue, à la main	86.88.EE ↔ Couverture temporaire de tissu mou par de la peau allogénique, non étendu, autre site
86.7A.51 ↔ Plastie de transposition (VY), non étendue, à la tête	86.88.F1 ↔ Couverture temporaire de tissu mou par de la peau allogénique, étendu, à la tête
86.7A.56 ↔ Plastie de transposition (VY), non étendue, à la main	86.88.F1 ↔ Couverture temporaire de tissu mou par de la peau allogénique, étendu, à la tête
86.7A.5D ↔ Plastie de transposition (VY), non étendue, au pied	86.88.F6 ↔ Couverture temporaire de tissu mou par de la peau allogénique, étendu, à la main
86.7A.5E ↔ Plastie de transposition (VY), non étendue, autre site	86.88.F6 ↔ Couverture temporaire de tissu mou par de la peau allogénique, étendu, à la main
86.7A.66 ↔ Plastie de transposition (VY), étendue, à la main	86.88.F6 ↔ Couverture temporaire de tissu mou par de la peau allogénique, étendu, à la main
86.7A.71 ↔ Plastie de lambeau insulaire, non étendue, à la tête	86.88.FD ↔ Couverture temporaire de tissu mou par de la peau allogénique, étendu, au pied
86.7A.76 ↔ Plastie de lambeau insulaire, non étendue, à la main	86.88.FD ↔ Couverture temporaire de tissu mou par de la peau allogénique, étendu, au pied
86.7A.7D ↔ Plastie de lambeau insulaire, non étendue, au pied	86.88.FE ↔ Couverture temporaire de tissu mou par de la peau allogénique, étendu, autre site
86.7A.7E ↔ Plastie de lambeau insulaire, non étendue, autre site	86.88.FE ↔ Couverture temporaire de tissu mou par de la peau allogénique, étendu, autre site
86.7A.86 ↔ Plastie de lambeau insulaire, étendue, à la main	86.88.G1 ↔ Couverture temporaire de tissu mou par de la peau xénogénique, non étendu, à la tête
86.7A.96 ↔ Plastie de lambeau locale de peau et de tissu sous-cutané, autres, à la main	
86.7A.B1 ↔ Plastie en Z, étendue, à la tête	
86.7A.B6 ↔ Plastie en Z, étendue, à la main	
86.7A.BD ↔ Plastie en Z, étendue, au pied	
86.7A.BE ↔ Plastie en Z, étendue, autre site	
86.7A.D1 ↔ Plastie en W, étendue, à la tête	
86.7A.D6 ↔ Plastie en W, étendue, à la main	
86.7A.DD ↔ Plastie en W, étendue, au pied	

86.88.G1 ↔ Couverture temporaire de tissu mou par de la peau xénogénique, non étendu, à la tête	86.8A.1D ↔ Couverture de tissu mou et remplacement de la peau par kératinocytes cultivés avec application sous forme de feuille, non étendue, au pied
86.88.G6 ↔ Couverture temporaire de tissu mou par de la peau xénogénique, non étendu, à la main	86.8A.1E ↔ Couverture de tissu mou et remplacement de la peau par kératinocytes cultivés avec application sous forme de feuille, non étendue, autre site
86.88.G6 ↔ Couverture temporaire de tissu mou par de la peau xénogénique, non étendu, à la main	86.8A.1E ↔ Couverture de tissu mou et remplacement de la peau par kératinocytes cultivés avec application sous forme de feuille, non étendue, autre site
86.88.GD ↔ Couverture temporaire de tissu mou par de la peau xénogénique, non étendu, au pied	86.8A.21 ↔ Couverture de tissu mou et remplacement de la peau par kératinocytes cultivés avec application sous forme de feuille, étendue, à la tête
86.88.GD ↔ Couverture temporaire de tissu mou par de la peau xénogénique, non étendu, au pied	86.8A.21 ↔ Couverture de tissu mou et remplacement de la peau par kératinocytes cultivés avec application sous forme de feuille, étendue, à la tête
86.88.GE ↔ Couverture temporaire de tissu mou par de la peau xénogénique, non étendu, autre site	86.8A.26 ↔ Couverture de tissu mou et remplacement de la peau par kératinocytes cultivés avec application sous forme de feuille, étendue, à la main
86.88.H1 ↔ Couverture temporaire de tissu mou par de la peau xénogénique, étendu, à la tête	86.8A.26 ↔ Couverture de tissu mou et remplacement de la peau par kératinocytes cultivés avec application sous forme de feuille, étendue, à la main
86.88.H1 ↔ Couverture temporaire de tissu mou par de la peau xénogénique, étendu, à la tête	86.8A.2D ↔ Couverture de tissu mou et remplacement de la peau par kératinocytes cultivés avec application sous forme de feuille, étendue, au pied
86.88.H6 ↔ Couverture temporaire de tissu mou par de la peau xénogénique, étendu, à la main	86.8A.2E ↔ Couverture de tissu mou et remplacement de la peau par kératinocytes cultivés avec application sous forme de feuille, étendue, autre site
86.88.H6 ↔ Couverture temporaire de tissu mou par de la peau xénogénique, étendu, à la main	86.8A.2E ↔ Couverture de tissu mou et remplacement de la peau par kératinocytes cultivés avec application sous forme de feuille, étendue, autre site
86.88.HD ↔ Couverture temporaire de tissu mou par de la peau xénogénique, étendu, au pied	86.8A.31 ↔ Couverture de tissu mou et remplacement de la peau par application d'une suspension de cellules (thérapie par pulvérisation) de kératinocytes et fibroblastes autologues cultivés, non étendue, à la tête
86.88.HD ↔ Couverture temporaire de tissu mou par de la peau xénogénique, étendu, au pied	86.8A.31 ↔ Couverture de tissu mou et remplacement de la peau par application d'une suspension de cellules (thérapie par pulvérisation) de kératinocytes et fibroblastes autologues cultivés, non étendue, à la tête
86.88.HE ↔ Couverture temporaire de tissu mou par de la peau xénogénique, étendu, autre site	86.8A.36 ↔ Couverture de tissu mou et remplacement de la peau par application d'une suspension de cellules (thérapie par pulvérisation) de kératinocytes et fibroblastes autologues cultivés, non étendue, à la main
86.88.I1 ↔ Pose ou remplacement chirurgical de système de thérapie par pression négative avec anesthésie régionale ou générale, à portée profonde, aux os et articulations des extrémités	86.8A.36 ↔ Couverture de tissu mou et remplacement de la peau par application d'une suspension de cellules (thérapie par pulvérisation) de kératinocytes et fibroblastes autologues cultivés, non étendue, à la main
86.88.I2 ↔ Pose ou remplacement chirurgical de système de thérapie par pression négative avec anesthésie régionale ou générale, à portée profonde, au thorax, au médiastin et au sternum	86.8A.3D ↔ Couverture de tissu mou et remplacement de la peau par application d'une suspension de cellules (thérapie par pulvérisation) de kératinocytes et fibroblastes autologues cultivés, non étendue, au pied
86.88.I3 ↔ Pose ou remplacement chirurgical de système de thérapie par pression négative avec anesthésie régionale ou générale, à l'abdomen ouvert	86.8A.3D ↔ Couverture de tissu mou et remplacement de la peau par application d'une suspension de cellules (thérapie par pulvérisation) de kératinocytes et fibroblastes autologues cultivés, non étendue, au pied
86.88.I4 ↔ Pose ou remplacement chirurgical de système de thérapie par pression négative avec anesthésie régionale ou générale, endorectale	86.8A.3E ↔ Couverture de tissu mou et remplacement de la peau par application d'une suspension de cellules (thérapie par pulvérisation) de kératinocytes et fibroblastes autologues cultivés, non étendue, autre site
86.88.I5 ↔ Pose ou remplacement chirurgical de système de thérapie par pression négative avec anesthésie régionale ou générale, au tissu cutané et sous-cutané	86.8A.3E ↔ Couverture de tissu mou et remplacement de la peau par application d'une suspension de cellules (thérapie par pulvérisation) de kératinocytes et fibroblastes autologues cultivés, non étendue, autre site
86.88.I6 ↔ Pose ou remplacement de système de thérapie par pression négative avec anesthésie régionale ou générale, autre site	86.8A.41 ↔ Couverture de tissu mou et remplacement de la peau par application d'une suspension de cellules (thérapie par pulvérisation) de kératinocytes et fibroblastes autologues cultivés, étendue, à la tête
86.88.I7 ↔ Pose ou remplacement chirurgical d'un système de thérapie par pression négative avec anesthésie régionale ou générale, à portée profonde, dos (cervical à sacré)	
86.88.I8 ↔ Pose ou remplacement chirurgical d'un système de thérapie par pression négative avec anesthésie régionale ou générale, à portée profonde, bassin, vulve, périnée	
86.8A.11 ↔ Couverture de tissu mou et remplacement de la peau par kératinocytes cultivés avec application sous forme de feuille, non étendue, à la tête	
86.8A.11 ↔ Couverture de tissu mou et remplacement de la peau par kératinocytes cultivés avec application sous forme de feuille, non étendue, à la tête	
86.8A.16 ↔ Couverture de tissu mou et remplacement de la peau par kératinocytes cultivés avec application sous forme de feuille, non étendue, à la main	
86.8A.16 ↔ Couverture de tissu mou et remplacement de la peau par kératinocytes cultivés avec application sous forme de feuille, non étendue, à la main	
86.8A.1D ↔ Couverture de tissu mou et remplacement de la peau par kératinocytes cultivés avec application sous forme de feuille, non étendue, au pied	

86.8A.41 ↔ Couverture de tissu mou et remplacement de la peau par application d'une suspension de cellules (thérapie par pulvérisation) de kératinocytes et fibroblastes autologues cultivés, étendue, à la tête	86.A2.11 ↔ Couverture temporaire de tissu mou par membrane résorbable par dégradation hydrolytique, non étendu, à la tête
86.8A.46 ↔ Couverture de tissu mou et remplacement de la peau par application d'une suspension de cellules (thérapie par pulvérisation) de kératinocytes et fibroblastes autologues cultivés, étendue, à la main	86.A2.16 ↔ Couverture temporaire de tissu mou par membrane résorbable par dégradation hydrolytique, non étendu, à la main
86.8A.46 ↔ Couverture de tissu mou et remplacement de la peau par application d'une suspension de cellules (thérapie par pulvérisation) de kératinocytes et fibroblastes autologues cultivés, étendue, à la main	86.A2.16 ↔ Couverture temporaire de tissu mou par membrane résorbable par dégradation hydrolytique, non étendu, à la main
86.8A.4D ↔ Couverture de tissu mou et remplacement de la peau par application d'une suspension de cellules (thérapie par pulvérisation) de kératinocytes et fibroblastes autologues cultivés, étendue, au pied	86.A2.1D ↔ Couverture temporaire de tissu mou par membrane résorbable par dégradation hydrolytique, non étendu, au pied
86.8A.4D ↔ Couverture de tissu mou et remplacement de la peau par application d'une suspension de cellules (thérapie par pulvérisation) de kératinocytes et fibroblastes autologues cultivés, étendue, au pied	86.A2.1D ↔ Couverture temporaire de tissu mou par membrane résorbable par dégradation hydrolytique, non étendu, au pied
86.8A.4E ↔ Couverture de tissu mou et remplacement de la peau par application d'une suspension de cellules (thérapie par pulvérisation) de kératinocytes et fibroblastes autologues cultivés, étendue, autre site	86.A2.21 ↔ Couverture temporaire de tissu mou par membrane résorbable par dégradation hydrolytique, étendu, à la tête
86.8A.4E ↔ Couverture de tissu mou et remplacement de la peau par application d'une suspension de cellules (thérapie par pulvérisation) de kératinocytes et fibroblastes autologues cultivés, étendue, autre site	86.A2.21 ↔ Couverture temporaire de tissu mou par membrane résorbable par dégradation hydrolytique, étendu, à la tête
86.93.09 ↔ Insertion d'expandeur tissulaire, autre	86.A2.26 ↔ Couverture temporaire de tissu mou par membrane résorbable par dégradation hydrolytique, étendu, à la main
86.93.21 ↔ Insertion d'expandeur tissulaire, à la tête	86.A2.26 ↔ Couverture temporaire de tissu mou par membrane résorbable par dégradation hydrolytique, étendu, à la main
86.93.26 ↔ Insertion d'expandeur tissulaire, à la main	86.A2.2D ↔ Couverture temporaire de tissu mou par membrane résorbable par dégradation hydrolytique, étendu, au pied
86.93.2D ↔ Insertion d'expandeur tissulaire, au pied	86.A2.2D ↔ Couverture temporaire de tissu mou par membrane résorbable par dégradation hydrolytique, étendu, au pied
86.93.2E ↔ Insertion d'expandeur tissulaire, autre site	
86.A2.11 ↔ Couverture temporaire de tissu mou par membrane résorbable par dégradation hydrolytique, non étendu, à la tête	

Procédure I28-2

85.2C.12 ‡↔ Débridement chirurgical du sein par excision sous anesthésie locale par infiltration, régionale ou générale, étendu	86.2A.21 ‡↔ Débridement chirurgical, étendue modéréé, à la tête
85.2C.32 ‡↔ Débridement chirurgical du sein, sans excision, sous anesthésie locale par infiltration, régionale ou générale, étendu	86.2A.26 ‡↔ Débridement chirurgical, étendue modéréé, à la main
	86.2A.2D ‡↔ Débridement chirurgical, étendue modéréé, au pied
	86.2A.2E ‡↔ Débridement chirurgical, étendue modéréé, autre site

Procédure I28-3

86.0B.11 ‡↔ Implantation de réservoir médicamenteux dans la peau et le tissu sous-cutané

Procédure I28-4

34.4X.31 ↔ Résection de lésion de la paroi thoracique, résection complète du sternum, sans réparation	34.81 ↔ Excision de lésion ou de tissu du diaphragme
34.4X.32 ↔ Résection de lésion de la paroi thoracique, résection complète du sternum, avec réparation	41.43 ↔ Splénectomie partielle
	41.5 ↔ Splénectomie totale

Procédure I28-5

00.4B.11 ↔ ITPC sur artère du membre supérieur ou de l'épaule	00.4B.19 ↔ ITPC sur artère d'autre site
00.4B.12 ↔ ITPC sur l'aorte	00.4B.1A ↔ ITPC sur artère de la jambe
00.4B.13 ↔ ITPC sur des vaisseaux pulmonaires	00.4B.21 ↔ ITPC sur veine du membre supérieur ou de l'épaule
00.4B.14 ↔ ITPC sur autre artère thoracique	00.4B.22 ↔ ITPC sur la veine cave
00.4B.15 ↔ ITPC sur artère viscérale	00.4B.23 ↔ ITPC sur autre veine thoracique
00.4B.16 ↔ ITPC sur l'artère rénale	00.4B.24 ↔ ITPC sur veine hépatique
00.4B.17 ↔ ITPC sur autre artère abdominale	00.4B.25 ↔ ITPC sur veines viscérales
00.4B.18 ↔ ITPC sur artères de la cuisse et sur l'artère poplitée	00.4B.26 ↔ ITPC sur autre veine abdominale

00.4B.27 ↔	ITPC sur veine de la cuisse	39.72.11 ↔	Embolisation sélective de vaisseaux intracrâniens avec particules ou coils
00.4B.28 ↔	ITPC sur veine de la jambe	39.72.12 ↔	Embolisation sélective de vaisseaux intracrâniens, avec liquides embolisants, ballonnets détachables ou filtres (parapluie)
00.4B.29 ↔	ITPC sur veine, autre	39.72.14 ↔	Embolisation sélective de vaisseaux intracrâniens, avec matériel embolisant adhésif
00.4B.31 ↔	ITPC sur la veine grande saphène	39.72.15 ↔	Embolisation sélective de vaisseaux intracrâniens par plugs
00.4B.32 ↔	ITPC sur la veine petite saphène	39.72.19 ↔	Embolisation sélective de vaisseaux intracrâniens, autre
00.4B.33 ↔	ITPC sur rameaux latéraux épifasciaux de la jambe	39.72.20 ↔	Embolisation sélective de vaisseaux extracrâniens de la tête et du cou, SAP
00.4B.34 ↔	ITPC sur veine épifasciale du bras	39.72.21 ↔	Embolisation sélective de vaisseaux extracrâniens de la tête et du cou avec particules ou coils
00.4B.39 ↔	ITPC sur veine épifasciale, autre	39.72.22 ↔	Embolisation sélective de vaisseaux extracrâniens de la tête et du cou avec liquides embolisants, ballonnets détachables ou filtres (parapluie)
00.4B.41 ↔	ITPC sur vaisseau artificiel du membre supérieur ou de l'épaule	39.72.24 ↔	Embolisation sélective de vaisseaux extracrâniens de la tête et du cou, avec matériel embolisant adhésif
00.4B.42 ↔	ITPC sur shunts de dialyse veineux ou artificiel	39.72.25 ↔	Embolisation sélective de vaisseaux extracrâniens de la tête et du cou par plugs
00.4B.43 ↔	ITPC sur vaisseau artificiel thoracique	39.72.29 ↔	Embolisation sélective de vaisseaux extracrâniens de la tête et du cou, autre
00.4B.44 ↔	ITPC sur vaisseau artificiel abdominal	39.73.00 ↔	Implantation endovasculaire d'une endoprothèse (stent graft) dans l'aorte thoracique et thoraco-abdominale, SAP
00.4B.45 ↔	ITPC sur vaisseau artificiel de cuisse et poplité	39.73.09 ↔	Implantation endovasculaire d'une endoprothèse (stent graft) dans l'aorte thoracique et thoraco-abdominale, autre
00.4B.46 ↔	TPC sur vaisseau artificiel de jambe	39.73.31 ↔	Implantation endovasculaire d'endoprothèses (stents grafts) dans l'aorte thoracique, sans ouverture
00.4B.49 ↔	ITPC sur vaisseau artificiel d'autre site	39.73.32 ↔	Implantation endovasculaire d'endoprothèses (stents grafts) dans l'aorte thoracique, avec 1 ouverture
38.7X.21 ↔	Insertion transluminale percutanée de filtre dans la veine cave	39.73.33 ↔	Implantation endovasculaire d'endoprothèses (stents grafts) dans l'aorte thoracique, avec 2 ouvertures
39.50.00 ↔	Angioplastie ou athérectomie d'autre(s) vaisseau(x) non-coronaire(s), SAP	39.73.34 ↔	Implantation endovasculaire d'endoprothèses (stents grafts) dans l'aorte thoracique, avec 3 ouvertures
39.50.10 ↔	Angioplastie ou athérectomie d'autre(s) vaisseau(x) non-coronaire(s) par ballonnet, SAP	39.73.35 ↔	Implantation endovasculaire d'endoprothèses (stents grafts) dans l'aorte thoracique, avec 4 ouvertures et plus
39.50.11 ↔	Angioplastie ou athérectomie d'autre(s) vaisseau(x) non-coronaire(s) par ballonnet simple	39.73.36 ↔	Implantation endovasculaire d'endoprothèses (stents grafts) dans l'aorte thoracique, avec réparation d'une branche vasculaire par technique de greffe parallèle
39.50.12 ↔	Angioplastie ou athérectomie d'autre(s) vaisseau(x) non-coronaire(s) par ballonnet à lames	39.73.37 ↔	Implantation endovasculaire d'endoprothèses (stents grafts) dans l'aorte thoracique, avec réparation de 2 branches vasculaires et plus par technique de greffe parallèle
39.50.13 ↔	Angioplastie ou athérectomie d'autre(s) vaisseau(x) non-coronaire(s) par ballonnet de cryoplastie	39.73.41 ↔	Implantation endovasculaire d'endoprothèses (stents grafts) dans l'aorte thoraco-abdominale, sans ouverture
39.50.14 ↔	Angioplastie ou athérectomie d'autre(s) vaisseau(x) non-coronaire(s) par ballonnet à élution médicamenteuse	39.73.42 ↔	Implantation endovasculaire d'endoprothèses (stents grafts) dans l'aorte thoraco-abdominale, avec 1 ouverture
39.50.15 ↔	Angioplastie ou athérectomie d'autre(s) vaisseau(x) non-coronaire(s), par lithotripsie	39.73.43 ↔	Implantation endovasculaire d'endoprothèses (stents grafts) dans l'aorte thoraco-abdominale, avec 2 ouvertures
39.50.19 ↔	Angioplastie ou athérectomie d'autre(s) vaisseau(x) non-coronaire(s) par autre ballonnet	39.73.44 ↔	Implantation endovasculaire d'endoprothèses (stents grafts) dans l'aorte thoraco-abdominale, avec 3 ouvertures
39.50.20 ↔	Angioplastie par laser à lame d'autre(s) vaisseau(x) non-coronaire(s)	39.73.45 ↔	Implantation endovasculaire d'endoprothèses (stents grafts) dans l'aorte thoraco-abdominale, avec 4 ouvertures et plus
39.50.21 ↔	Angioplastie, thrombectomie d'autre(s) vaisseau(x) non-coronaire(s)	39.73.46 ↔	Implantation endovasculaire d'endoprothèses (stents grafts) dans l'aorte thoraco-abdominale, avec réparation d'une branche vasculaire par technique de greffe parallèle
39.50.99 ↔	Angioplastie ou athérectomie d'autre(s) vaisseau(x) non-coronaire(s), autre	39.73.47 ↔	Implantation endovasculaire d'endoprothèses (stents grafts) dans l'aorte thoraco-abdominale, avec réparation de 2 branches vasculaires et plus par technique de greffe parallèle
39.52.99 ↔	Autre réparation d'anévrisme, autre		
39.71.00 ↔	Implantation endovasculaire d'une endoprothèse (stent graft) dans l'aorte abdominale, SAP		
39.71.09 ↔	Implantation endovasculaire d'une endoprothèse (stent graft) dans l'aorte abdominale, autre		
39.71.21 ↔	Implantation endovasculaire d'endoprothèses (stents grafts) dans l'aorte abdominale, sans ouverture		
39.71.22 ↔	Implantation endovasculaire d'endoprothèses (stents grafts) dans l'aorte abdominale, avec 1 ouverture		
39.71.23 ↔	Implantation endovasculaire d'endoprothèses (stents grafts) dans l'aorte abdominale, avec 2 ouvertures		
39.71.24 ↔	Implantation endovasculaire d'endoprothèses (stents grafts) dans l'aorte abdominale, avec 3 ouvertures		
39.71.25 ↔	Implantation endovasculaire d'endoprothèses (stents grafts) dans l'aorte abdominale, avec 4 ouvertures et plus		
39.71.31 ↔	Implantation endovasculaire d'endoprothèses (stents grafts) dans l'aorte abdominale, avec réparation d'une branche vasculaire par technique de greffe parallèle		
39.71.32 ↔	Implantation endovasculaire d'endoprothèses (stents grafts) dans l'aorte abdominale, avec réparation de deux branches vasculaires ou plus par technique de greffe parallèle		
39.72.00 ↔	Réparation ou occlusion endovasculaire des vaisseaux de la tête et du cou, SAP		
39.72.09 ↔	Réparation ou occlusion endovasculaire des vaisseaux de la tête et du cou, autre		
39.72.10 ↔	Embolisation sélective de vaisseaux intracrâniens, SAP		

39.75.01 ↔	Intervention vasculaire percutanée transluminale, autres vaisseaux, ablation de corps étranger par cathéter d'extraction, à panier, etc.	39.79.44 ↔	Embolisation sélective par ballonnets détachables, vaisseaux thoraciques
39.75.10 ↔	Intervention vasculaire transluminale percutanée, autres vaisseaux, emploi de systèmes de cathéters pour recanalisation d'obstructions totales	39.79.45 ↔	Embolisation sélective par ballonnets détachables, vaisseaux viscéraux
39.75.11 ↔	Intervention vasculaire transluminale percutanée, autres vaisseaux, thrombectomie à lame rotative	39.79.46 ↔	Embolisation sélective par ballonnets détachables, vaisseaux abdominaux
39.75.12 ↔	Intervention vasculaire transluminale percutanée, autres vaisseaux, angioplastie au laser	39.79.47 ↔	Embolisation sélective par ballonnets détachables, vaisseaux rachidiens
39.75.13 ↔	Intervention vasculaire transluminale percutanée, autres vaisseaux, emploi de système anti-embolique (vaisseaux périphériques ou viscéraux)	39.79.48 ↔	Embolisation sélective par ballonnets détachables, vaisseaux du membre inférieur
39.75.14 ↔	Intervention vasculaire transluminale percutanée, autres vaisseaux, athérectomie	39.79.49 ↔	Embolisation sélective par ballonnets détachables, autres vaisseaux, autre
39.75.15 ↔	Intervention vasculaire transluminale percutanée, autres vaisseaux, thrombolyse sélective	39.79.50 ↔	Embolisation sélective par filtres (parapluie), autres vaisseaux, SAP
39.75.16 ↔	Intervention vasculaire transluminale percutanée, autres vaisseaux, thrombolyse sélective, assistance échographique	39.79.51 ↔	Embolisation sélective par filtres (parapluie), vaisseaux du membre supérieur
39.75.30 ↔	Augmentation de la perfusion cérébrale par clampage endoaortique partiel à ballonnet	39.79.52 ↔	Embolisation sélective par filtres (parapluie), aorte
39.76.50 ↔	Thrombolyse percutanée sélective de vaisseaux extracrâniens de la tête et du cou	39.79.54 ↔	Embolisation sélective par filtres (parapluie), vaisseaux thoraciques
39.76.70 ↔	Extraction endovasculaire percutanée de corps étranger de vaisseaux extracrâniens de la tête et du cou	39.79.55 ↔	Embolisation sélective par filtres (parapluie), vaisseaux viscéraux
39.77.50 ↔	Thrombolyse percutanée sélective de vaisseau(x) intracrânien(s)	39.79.56 ↔	Embolisation sélective par filtres (parapluie), vaisseaux abdominaux
39.77.70 ↔	Extraction endovasculaire percutanée de corps étranger de vaisseau(x) intracrânien(s)	39.79.57 ↔	Embolisation sélective par filtres (parapluie), vaisseaux du membre inférieur
39.79.21 ↔	Embolisation ou occlusion par coils, vaisseaux du membre supérieur	39.79.58 ↔	Embolisation sélective par filtres (parapluie), vaisseaux rachidiens
39.79.22 ↔	Embolisation ou occlusion par coils, aorte	39.79.59 ↔	Embolisation sélective par filtres (parapluie), autres vaisseaux, autre
39.79.24 ↔	Embolisation ou occlusion par coils, vaisseaux thoraciques	39.79.60 ↔	Embolisation sélective par particules, autres vaisseaux, SAP
39.79.25 ↔	Embolisation ou occlusion par coils, vaisseaux viscéraux	39.79.61 ↔	Embolisation sélective par particules, vaisseaux du membre supérieur
39.79.26 ↔	Embolisation ou occlusion par coils, vaisseaux abdominaux	39.79.62 ↔	Embolisation sélective par particules, aorte
39.79.27 ↔	Embolisation ou occlusion par coils, vaisseaux du membre inférieur	39.79.64 ↔	Embolisation sélective par particules, vaisseaux thoraciques
39.79.28 ↔	Embolisation ou occlusion par coils, vaisseaux rachidiens	39.79.65 ↔	Embolisation sélective par particules, vaisseaux viscéraux
39.79.29 ↔	Embolisation ou occlusion par coils, autres vaisseaux, autre	39.79.66 ↔	Embolisation sélective par particules, vaisseaux abdominaux
39.79.30 ↔	Embolisation sélective par liquides embolisants, autres vaisseaux, SAP	39.79.67 ↔	Embolisation sélective par particules, vaisseaux du membre inférieur
39.79.31 ↔	Embolisation sélective par liquides embolisants, vaisseaux du membre supérieur	39.79.68 ↔	Embolisation sélective par particules, vaisseaux rachidiens
39.79.32 ↔	Embolisation sélective par liquides embolisants, aorte	39.79.69 ↔	Embolisation sélective par particules, autres vaisseaux, autre
39.79.34 ↔	Embolisation sélective par liquides embolisants, vaisseaux thoraciques	39.79.70 ↔	Fermeture d'artères par cathéter au laser, autres vaisseaux, SAP
39.79.35 ↔	Embolisation sélective par liquides embolisants, vaisseaux viscéraux	39.79.71 ↔	Fermeture d'artères par cathéter au laser, artères du membre supérieur
39.79.36 ↔	Embolisation sélective par liquides embolisants, vaisseaux abdominaux	39.79.72 ↔	Fermeture d'artères par cathéter au laser, aorte
39.79.37 ↔	Embolisation sélective par liquides embolisants, vaisseaux du membre inférieur	39.79.74 ↔	Fermeture d'artères par cathéter au laser, vaisseaux thoraciques
39.79.38 ↔	Embolisation sélective par liquides embolisants, vaisseaux rachidiens	39.79.75 ↔	Fermeture d'artères par cathéter au laser, vaisseaux du membre inférieur
39.79.39 ↔	Embolisation sélective par liquides embolisants, autres vaisseaux, autre	39.79.76 ↔	Fermeture d'artères par cathéter au laser, vaisseaux viscéraux
39.79.40 ↔	Embolisation sélective par ballonnets détachables, autres vaisseaux, SAP	39.79.77 ↔	Fermeture d'artères par cathéter au laser, vaisseaux abdominaux
39.79.41 ↔	Embolisation sélective par ballonnets détachables, vaisseaux du membre supérieur	39.79.79 ↔	Fermeture d'artères par cathéter au laser, autres vaisseaux, autre
39.79.42 ↔	Embolisation sélective par ballonnets détachables, aorte	39.79.80 ↔	Fermeture d'artères par cathéter à radiofréquence, autres vaisseaux, SAP
		39.79.81 ↔	Fermeture d'artères par cathéter à radiofréquence, artères du membre supérieur
		39.79.82 ↔	Fermeture d'artères par cathéter à radiofréquence, aorte
		39.79.84 ↔	Fermeture d'artères par cathéter à radiofréquence, vaisseaux thoraciques
		39.79.85 ↔	Fermeture d'artères par cathéter à radiofréquence, vaisseaux du membre inférieur

39.79.86 ↔	Fermeture d'artères par cathéter à radiofréquence, vaisseaux viscéraux	39.B1.A4 ↔	Implantation transluminale (percutanée) de stents sans libération de substance médicamenteuse, artère pulmonaire
39.79.87 ↔	Fermeture d'artères par cathéter à radiofréquence, vaisseaux abdominaux	39.B1.C1 ↔	Implantation transluminale (percutanée) de stents sans libération de substance médicamenteuse, autres artères abdominales et pelviennes
39.79.89 ↔	Fermeture d'artères par cathéter à radiofréquence, autres vaisseaux, autre	39.B1.C3 ↔	Implantation transluminale (percutanée) de stents sans libération de substance médicamenteuse, artère iliaque
39.79.A0 ↔	Embolisation sélective par plugs, autres vaisseaux, SAP	39.B1.D1 ↔	Implantation transluminale (percutanée) de stents sans libération de substance médicamenteuse, vaisseaux viscéraux
39.79.A1 ↔	Embolisation sélective par plugs, vaisseaux du membre supérieur	39.B1.G1 ↔	Implantation transluminale (percutanée) de stents sans libération de substance médicamenteuse, artères de la cuisse
39.79.A2 ↔	Embolisation sélective par plugs, aorte	39.B1.H1 ↔	Implantation transluminale (percutanée) de stents sans libération de substance médicamenteuse, vaisseaux de la jambe
39.79.A4 ↔	Embolisation sélective par plugs, vaisseaux thoraciques	39.B1.J3 ↔	Implantation transluminale (percutanée) de stents sans libération de substance médicamenteuse, veine pulmonaire
39.79.A5 ↔	Embolisation sélective par plugs, vaisseaux viscéraux	39.B1.J7 ↔	Implantation transluminale (percutanée) de stents sans libération de substance médicamenteuse, veine cave
39.79.A6 ↔	Embolisation sélective par plugs, vaisseaux abdominaux	39.B1.JB ↔	Implantation transluminale (percutanée) de stents sans libération de substance médicamenteuse, autres veines abdominales et pelviennes
39.79.A7 ↔	Embolisation sélective par plugs, vaisseaux du membre inférieur	39.B1.JF ↔	Implantation transluminale (percutanée) de stents sans libération de substance médicamenteuse, veines de la cuisse
39.79.A8 ↔	Embolisation sélective par plugs, vaisseaux rachidiens	39.B1.JI ↔	Implantation transluminale (percutanée) de stents sans libération de substance médicamenteuse, veine porte
39.79.A9 ↔	Embolisation sélective par plugs, autres vaisseaux, autre	39.B1.L1 ↔	Implantation transluminale (percutanée) de stents sans libération de substance médicamenteuse, vaisseaux rachidiens
39.7A.22 ↔	Implantation endovasculaire d'endoprothèses (stents grafts) dans l'artère du bassin, avec réparation d'une branche vasculaire par technique de greffe parallèle	39.B2.09 ↔	Implantation transluminale (percutanée) de stents avec libération de substance médicamenteuse, autre
39.7A.31 ↔	Implantation endovasculaire d'endoprothèses (stents grafts) dans la veine cave	39.B2.11 ↔	Implantation transluminale (percutanée) de stents avec libération de substance médicamenteuse, vaisseaux intracrâniens
39.7A.32 ↔	Implantation endovasculaire d'endoprothèses (stents grafts) dans la veine porte	39.B2.22 ↔	Implantation transluminale (percutanée) de stents avec libération de substance médicamenteuse, artère carotide SAP
39.7A.41 ↔	Implantation endovasculaire d'endoprothèses (stents grafts) dans des vaisseaux rénaux	39.B2.23 ↔	Implantation transluminale (percutanée) de stents avec libération de substance médicamenteuse, artère carotide commune
39.B1.09 ↔	Implantation transluminale (percutanée) de stents sans libération de substance médicamenteuse, autre	39.B2.25 ↔	Implantation transluminale (percutanée) de stents avec libération de substance médicamenteuse, artère carotide interne extracrânienne
39.B1.11 ↔	Implantation transluminale (percutanée) de stents sans libération de substance médicamenteuse, vaisseaux intracrâniens	39.B2.26 ↔	Implantation transluminale (percutanée) de stents avec libération de substance médicamenteuse, artère carotide externe
39.B1.22 ↔	Implantation transluminale (percutanée) de stents sans libération de substance médicamenteuse, artère carotide SAP	39.B2.27 ↔	Implantation transluminale (percutanée) de stents avec libération de substance médicamenteuse, artère carotide externe
39.B1.23 ↔	Implantation transluminale (percutanée) de stents sans libération de substance médicamenteuse, artère carotide commune	39.B2.28 ↔	Implantation transluminale (percutanée) de stents avec libération de substance médicamenteuse, artère vertébrale extracrânienne
39.B1.25 ↔	Implantation transluminale (percutanée) de stents sans libération de substance médicamenteuse, artère carotide interne extracrânienne	39.B2.31 ↔	Implantation transluminale (percutanée) de stents avec libération de substance médicamenteuse, vaisseaux de l'épaule et du bras
39.B1.26 ↔	Implantation transluminale (percutanée) de stents sans libération de substance médicamenteuse, artère carotide interne extracrânienne avec artère carotide commune	39.B2.51 ↔	Implantation transluminale (percutanée) de stents avec libération de substance médicamenteuse, vaisseaux de l'avant-bras
39.B1.27 ↔	Implantation transluminale (percutanée) de stents sans libération de substance médicamenteuse, artère carotide externe	39.B2.71 ↔	Implantation transluminale (percutanée) de stents avec libération de substance médicamenteuse, aorte
39.B1.28 ↔	Implantation transluminale (percutanée) de stents sans libération de substance médicamenteuse, artère vertébrale extracrânienne	39.B2.74 ↔	Implantation transluminale (percutanée) de stents avec libération de substance médicamenteuse, isthme aortique
39.B1.31 ↔	Implantation transluminale (percutanée) de stents sans libération de substance médicamenteuse, vaisseaux de l'épaule et du bras		
39.B1.51 ↔	Implantation transluminale (percutanée) de stents sans libération de substance médicamenteuse, vaisseaux de l'avant-bras		
39.B1.71 ↔	Implantation transluminale (percutanée) de stents sans libération de substance médicamenteuse, aorte		
39.B1.74 ↔	Implantation transluminale (percutanée) de stents sans libération de substance médicamenteuse, isthme aortique		
39.B1.81 ↔	Implantation transluminale (percutanée) de stents sans libération de substance médicamenteuse, autres vaisseaux thoraciques		

39.B2.81 ↔	Implantation transluminale (percutanée) de stents avec libération de substance médicamenteuse, autres vaisseaux thoraciques	39.B3.81 ↔	Implantation transluminale (percutanée) de stents couverts par voie transluminale percutanée sans libération de substance médicamenteuse, autres vaisseaux thoraciques
39.B2.A4 ↔	Implantation transluminale (percutanée) de stents avec libération de substance médicamenteuse, artère pulmonaire	39.B3.C1 ↔	Implantation transluminale (percutanée) de stents couverts sans libération de substance médicamenteuse, autres artères abdominales et pelviennes
39.B2.C1 ↔	Implantation transluminale (percutanée) de stents avec libération de substance médicamenteuse, autres artères abdominales et pelviennes	39.B3.C3 ↔	Implantation transluminale (percutanée) de stents couverts sans libération de substance médicamenteuse, artère iliaque
39.B2.C3 ↔	Implantation transluminale (percutanée) de stents avec libération de substance médicamenteuse, artère iliaque	39.B3.D1 ↔	Implantation transluminale (percutanée) de stents couverts sans libération de substance médicamenteuse, vaisseaux viscéraux
39.B2.D1 ↔	Implantation transluminale (percutanée) de stents avec libération de substance médicamenteuse, vaisseaux viscéraux	39.B3.G1 ↔	Implantation transluminale (percutanée) de stents couverts sans libération de substance médicamenteuse, artères de la cuisse
39.B2.G1 ↔	Implantation transluminale (percutanée) de stents avec libération de substance médicamenteuse, artères de la cuisse	39.B3.H1 ↔	Implantation transluminale (percutanée) de stents couverts sans libération de substance médicamenteuse, vaisseaux de la jambe
39.B2.H1 ↔	Implantation transluminale (percutanée) de stents avec libération de substance médicamenteuse, vaisseaux de la jambe	39.B3.J7 ↔	Implantation transluminale (percutanée) de stents couverts sans libération de substance médicamenteuse, veine cave
39.B2.J3 ↔	Implantation transluminale (percutanée) de stents avec libération de substance médicamenteuse, veine pulmonaire	39.B3.JB ↔	Implantation transluminale (percutanée) de stents couverts sans libération de substance médicamenteuse, autres veines abdominales et pelviennes
39.B2.J7 ↔	Implantation transluminale (percutanée) de stents avec libération de substance médicamenteuse, veine cave	39.B3.JF ↔	Implantation transluminale (percutanée) de stents couverts sans libération de substance médicamenteuse, veines de la cuisse
39.B2.JB ↔	Implantation transluminale (percutanée) de stents avec libération de substance médicamenteuse, autres veines abdominales et pelviennes	39.B3.JI ↔	Implantation transluminale (percutanée) de stents couverts sans libération de substance médicamenteuse, veine porte
39.B2.JF ↔	Implantation transluminale (percutanée) de stents avec libération de substance médicamenteuse, veines de la cuisse	39.B3.L1 ↔	Implantation transluminale (percutanée) de stents couverts sans libération de substance médicamenteuse, vaisseaux rachidiens
39.B2.JI ↔	Implantation transluminale (percutanée) de stents avec libération de substance médicamenteuse, veine porte	39.B4.09 ↔	Implantation transluminale (percutanée) de stents couverts avec libération de substance médicamenteuse, autre
39.B2.L1 ↔	Implantation transluminale (percutanée) de stents avec libération de substance médicamenteuse, vaisseaux rachidiens	39.B4.11 ↔	Implantation transluminale (percutanée) de stents couverts avec libération de substance médicamenteuse, vaisseaux intracrâniens
39.B3.09 ↔	Implantation transluminale (percutanée) de stents couverts sans libération de substance médicamenteuse, autre	39.B4.22 ↔	Implantation transluminale (percutanée) de stents couverts avec libération de substance médicamenteuse, artère carotide SAP
39.B3.11 ↔	Implantation transluminale (percutanée) de stents couverts sans libération de substance médicamenteuse, vaisseaux intracrâniens	39.B4.23 ↔	Implantation transluminale (percutanée) de stents couverts avec libération de substance médicamenteuse, artère carotide commune
39.B3.22 ↔	Implantation transluminale (percutanée) de stents couverts sans libération de substance médicamenteuse, artère carotide SAP	39.B4.25 ↔	Implantation transluminale (percutanée) de stents couverts avec libération de substance médicamenteuse, artère carotide interne extracrânienne
39.B3.23 ↔	Implantation transluminale (percutanée) de stents couverts sans libération de substance médicamenteuse, artère carotide commune	39.B4.26 ↔	Implantation transluminale (percutanée) de stents couverts avec libération de substance médicamenteuse, artère carotide interne extracrânienne avec artère carotide commune
39.B3.25 ↔	Implantation transluminale (percutanée) de stents couverts sans libération de substance médicamenteuse, artère carotide interne extracrânienne	39.B4.27 ↔	Implantation transluminale (percutanée) de stents couverts avec libération de substance médicamenteuse, artère carotide externe
39.B3.26 ↔	Implantation transluminale (percutanée) de stents couverts sans libération de substance médicamenteuse, artère carotide externe extracrânienne avec artère carotide commune	39.B4.28 ↔	Implantation transluminale (percutanée) de stents couverts avec libération de substance médicamenteuse, artère vertébrale extracrânienne
39.B3.27 ↔	Implantation transluminale (percutanée) de stents couverts sans libération de substance médicamenteuse, artère carotide externe	39.B4.31 ↔	Implantation transluminale (percutanée) de stents couverts avec libération de substance médicamenteuse, vaisseaux de l'épaule et du bras
39.B3.28 ↔	Implantation transluminale (percutanée) de stents couverts sans libération de substance médicamenteuse, artère vertébrale extracrânienne	39.B4.51 ↔	Implantation transluminale (percutanée) de stents couverts avec libération de substance médicamenteuse, vaisseaux de l'avant-bras
39.B3.31 ↔	Implantation transluminale (percutanée) de stents couverts sans libération de substance médicamenteuse, vaisseaux de l'épaule et du bras	39.B4.81 ↔	Implantation transluminale (percutanée) de stents couverts avec libération de substance médicamenteuse, autres vaisseaux thoraciques
39.B3.51 ↔	Implantation transluminale (percutanée) de stents couverts sans libération de substance médicamenteuse, vaisseaux de l'avant-bras		

- 39.B4.C1 ↔ Implantation transluminale (percutanée) de stents couverts avec libération de substance médicamenteuse, autres artères abdominales et pelviennes
- 39.B4.C3 ↔ Implantation transluminale (percutanée) de stents couverts avec libération de substance médicamenteuse, artère iliaque
- 39.B4.D1 ↔ Implantation transluminale (percutanée) de stents couverts avec libération de substance médicamenteuse, vaisseaux viscéraux
- 39.B4.G1 ↔ Implantation transluminale (percutanée) de stents couverts avec libération de substance médicamenteuse, artères de la cuisse
- 39.B4.H1 ↔ Implantation transluminale (percutanée) de stents couverts avec libération de substance médicamenteuse, vaisseaux de la jambe
- 39.B4.J7 ↔ Implantation transluminale (percutanée) de stents couverts avec libération de substance médicamenteuse, veine cave
- 39.B4.JB ↔ Implantation transluminale (percutanée) de stents couverts avec libération de substance médicamenteuse, autres veines abdominales et pelviennes
- 39.B4.JF ↔ Implantation transluminale (percutanée) de stents couverts avec libération de substance médicamenteuse, veines de la cuisse
- 39.B4.JI ↔ Implantation transluminale (percutanée) de stents couverts avec libération de substance médicamenteuse, veine porte
- 39.B4.L1 ↔ Implantation transluminale (percutanée) de stents couverts avec libération de substance médicamenteuse, vaisseaux rachidiens
- 39.B5.09 ↔ Implantation transluminale (percutanée) de stents Cheatham-Platinum non couverts, autre
- 39.B5.11 ↔ Implantation transluminale (percutanée) de stents Cheatham-Platinum non couverts, vaisseaux intracrâniens
- 39.B5.22 ↔ Implantation transluminale (percutanée) de stents Cheatham-Platinum non couverts, artère carotide SAP
- 39.B5.23 ↔ Implantation transluminale (percutanée) de stents Cheatham-Platinum non couverts, artère carotide commune
- 39.B5.25 ↔ Implantation transluminale (percutanée) de stents Cheatham-Platinum non couverts, artère carotide interne extracrânienne
- 39.B5.26 ↔ Implantation transluminale (percutanée) de stents Cheatham-Platinum non couverts, artère carotide interne extracrânienne avec artère carotide commune
- 39.B5.27 ↔ Implantation transluminale (percutanée) de stents Cheatham-Platinum non couverts, artère carotide externe
- 39.B5.31 ↔ Implantation transluminale (percutanée) de stents Cheatham-Platinum non couverts avec libération de substance médicamenteuse, vaisseaux de l'épaule et du bras
- 39.B5.51 ↔ Implantation transluminale (percutanée) de stents Cheatham-Platinum non couverts avec libération de substance médicamenteuse, vaisseaux de l'avant-bras
- 39.B5.71 ↔ Implantation transluminale (percutanée) de stents Cheatham-Platinum non couverts, aorte
- 39.B5.74 ↔ Implantation transluminale (percutanée) de stents Cheatham-Platinum non couverts, isthme aortique
- 39.B5.81 ↔ Implantation transluminale (percutanée) de stents Cheatham-Platinum non couverts, autres vaisseaux thoraciques
- 39.B5.C1 ↔ Implantation transluminale (percutanée) de stents Cheatham-Platinum non couverts, autres artères abdominales et pelviennes
- 39.B5.C3 ↔ Implantation transluminale (percutanée) de stents Cheatham-Platinum non couverts, artère iliaque
- 39.B5.D1 ↔ Implantation transluminale (percutanée) de stents Cheatham-Platinum non couverts, vaisseaux viscéraux
- 39.B5.G1 ↔ Implantation transluminale (percutanée) de stents Cheatham-Platinum non couverts, artères de la cuisse
- 39.B5.H1 ↔ Implantation transluminale (percutanée) de stents Cheatham-Platinum non couverts, vaisseaux de la jambe
- 39.B5.J7 ↔ Implantation transluminale (percutanée) de stents Cheatham-Platinum non couverts, veine cave
- 39.B5.JB ↔ Implantation transluminale (percutanée) de stents Cheatham-Platinum non couverts, autres veines abdominales et pelviennes
- 39.B5.JF ↔ Implantation transluminale (percutanée) de stents Cheatham-Platinum non couverts, veines de la cuisse
- 39.B5.JI ↔ Implantation transluminale (percutanée) de stents Cheatham-Platinum non couverts, veine porte
- 39.B5.L1 ↔ Implantation transluminale (percutanée) de stents Cheatham-Platinum non couverts, vaisseaux rachidiens
- 39.B6.09 ↔ Implantation transluminale (percutanée) de stents Cheatham-Platinum couverts, autre
- 39.B6.11 ↔ Implantation transluminale (percutanée) de stents Cheatham-Platinum couverts, vaisseaux intracrâniens
- 39.B6.22 ↔ Implantation transluminale (percutanée) de stents Cheatham-Platinum couverts, artère carotide SAP
- 39.B6.23 ↔ Implantation transluminale (percutanée) de stents Cheatham-Platinum couverts, artère carotide commune
- 39.B6.25 ↔ Implantation transluminale (percutanée) de stents Cheatham-Platinum couverts, artère carotide interne extracrânienne
- 39.B6.26 ↔ Implantation transluminale (percutanée) de stents Cheatham-Platinum couverts, artère carotide interne extracrânienne avec artère carotide commune
- 39.B6.27 ↔ Implantation transluminale (percutanée) de stents Cheatham-Platinum couverts, artère carotide externe
- 39.B6.31 ↔ Implantation transluminale (percutanée) de stents Cheatham-Platinum couverts avec libération de substance médicamenteuse, vaisseaux de l'épaule et du bras
- 39.B6.51 ↔ Implantation transluminale (percutanée) de stents Cheatham-Platinum couverts avec libération de substance médicamenteuse, vaisseaux de l'avant-bras
- 39.B6.71 ↔ Implantation transluminale (percutanée) de stents Cheatham-Platinum couverts, aorte
- 39.B6.74 ↔ Implantation transluminale (percutanée) de stents Cheatham-Platinum couverts, isthme aortique
- 39.B6.81 ↔ Implantation transluminale (percutanée) de stents Cheatham-Platinum couverts, autres vaisseaux thoraciques
- 39.B6.C1 ↔ Implantation transluminale (percutanée) de stents Cheatham-Platinum couverts, autres artères abdominales et pelviennes
- 39.B6.C3 ↔ Implantation transluminale (percutanée) de stents Cheatham-Platinum couverts, artère iliaque
- 39.B6.D1 ↔ Implantation transluminale (percutanée) de stents Cheatham-Platinum couverts, vaisseaux viscéraux
- 39.B6.G1 ↔ Implantation transluminale (percutanée) de stents Cheatham-Platinum couverts, artères de la cuisse
- 39.B6.H1 ↔ Implantation transluminale (percutanée) de stents Cheatham-Platinum couverts, vaisseaux de la jambe
- 39.B6.J7 ↔ Implantation transluminale (percutanée) de stents Cheatham-Platinum couverts, veine cave

39.B6.JB ↔	Implantation transluminale (percutanée) de stents Cheatham-Platinum couverts, autres veines abdominales et pelviennes	39.B8.22 ↔	Implantation transluminale (percutanée) de stents à grand lumen couverts, artère carotide SAP
39.B6.JF ↔	Implantation transluminale (percutanée) de stents Cheatham-Platinum couverts, veines de la cuisse	39.B8.23 ↔	Implantation transluminale (percutanée) de stents à grand lumen couverts, artère carotide commune
39.B6.JI ↔	Implantation transluminale (percutanée) de stents Cheatham-Platinum couverts, veine porte	39.B8.25 ↔	Implantation transluminale (percutanée) de stents à grand lumen couverts, artère carotide interne extracrânienne
39.B6.L1 ↔	Implantation transluminale (percutanée) de stents Cheatham-Platinum couverts, vaisseaux rachidiens	39.B8.26 ↔	Implantation transluminale (percutanée) de stents à grand lumen couverts, artère carotide interne extracrânienne avec artère carotide commune
39.B7.09 ↔	Implantation transluminale (percutanée) de stents à grand lumen non couverts, autre	39.B8.27 ↔	Implantation transluminale (percutanée) de stents à grand lumen couverts, artère carotide externe
39.B7.11 ↔	Implantation transluminale (percutanée) de stents à grand lumen non couverts, vaisseaux intracrâniens	39.B8.28 ↔	Implantation transluminale (percutanée) de stents à grand lumen couverts, artère vertébrale extracrânienne
39.B7.22 ↔	Implantation transluminale (percutanée) de stents à grand lumen non couverts, artère carotide SAP	39.B8.31 ↔	Implantation transluminale (percutanée) de stents à grand lumen couverts, vaisseaux de l'épaule et du bras
39.B7.23 ↔	Implantation transluminale (percutanée) de stents à grand lumen non couverts, artère carotide commune	39.B8.51 ↔	Implantation transluminale (percutanée) de stents à grand lumen couverts, vaisseaux de l'avant-bras
39.B7.25 ↔	Implantation transluminale (percutanée) de stents à grand lumen non couverts, artère carotide interne extracrânienne	39.B8.71 ↔	Implantation transluminale (percutanée) de stents à grand lumen couverts, aorte
39.B7.26 ↔	Implantation transluminale (percutanée) de stents à grand lumen non couverts, artère carotide interne extracrânienne avec artère carotide commune	39.B8.74 ↔	Implantation transluminale (percutanée) de stents à grand lumen couverts, isthme aortique
39.B7.27 ↔	Implantation transluminale (percutanée) de stents à grand lumen non couverts, artère carotide externe	39.B8.81 ↔	Implantation transluminale (percutanée) de stents à grand lumen couverts, autres vaisseaux thoraciques
39.B7.28 ↔	Implantation transluminale (percutanée) de stents à grand lumen non couverts, artère vertébrale extracrânienne	39.B8.A4 ↔	Implantation transluminale (percutanée) de stents à grand lumen couverts, artère pulmonaire
39.B7.31 ↔	Implantation transluminale (percutanée) de stents à grand lumen non couverts, vaisseaux de l'épaule et du bras	39.B8.C1 ↔	Implantation transluminale (percutanée) de stents à grand lumen couverts, autres artères abdominales et pelviennes
39.B7.51 ↔	Implantation transluminale (percutanée) de stents à grand lumen non couverts, vaisseaux de l'avant-bras	39.B8.C3 ↔	Implantation transluminale (percutanée) de stents à grand lumen couverts, artère iliaque
39.B7.71 ↔	Implantation transluminale (percutanée) de stents à grand lumen non couverts, aorte	39.B8.D1 ↔	Implantation transluminale (percutanée) de stents à grand lumen couverts, vaisseaux viscéraux
39.B7.74 ↔	Implantation transluminale (percutanée) de stents à grand lumen non couverts, isthme aortique	39.B8.G1 ↔	Implantation transluminale (percutanée) de stents à grand lumen couverts, artères de la cuisse
39.B7.81 ↔	Implantation transluminale (percutanée) de stents à grand lumen non couverts, autres vaisseaux thoraciques	39.B8.H1 ↔	Implantation transluminale (percutanée) de stents à grand lumen couverts, vaisseaux de la jambe
39.B7.A4 ↔	Implantation transluminale (percutanée) de stents à grand lumen non couverts, artère pulmonaire	39.B8.J3 ↔	Implantation transluminale (percutanée) de stents à grand lumen couverts, veine pulmonaire
39.B7.C1 ↔	Implantation transluminale (percutanée) de stents à grand lumen non couverts, autres artères abdominales et pelviennes	39.B8.J7 ↔	Implantation transluminale (percutanée) de stents à grand lumen couverts, veine cave
39.B7.C3 ↔	Implantation transluminale (percutanée) de stents à grand lumen non couverts, artère iliaque	39.B8.JB ↔	Implantation transluminale (percutanée) de stents à grand lumen couverts, autres veines abdominales et pelviennes
39.B7.D1 ↔	Implantation transluminale (percutanée) de stents à grand lumen non couverts, vaisseaux viscéraux	39.B8.JF ↔	Implantation transluminale (percutanée) de stents à grand lumen couverts, veines de la cuisse
39.B7.G1 ↔	Implantation transluminale (percutanée) de stents à grand lumen non couverts, artères de la cuisse	39.B8.JI ↔	Implantation transluminale (percutanée) de stents à grand lumen couverts, veine porte
39.B7.H1 ↔	Implantation transluminale (percutanée) de stents à grand lumen non couverts, vaisseaux de la jambe	39.B8.L1 ↔	Implantation transluminale (percutanée) de stents à grand lumen couverts, vaisseaux rachidiens
39.B7.J3 ↔	Implantation transluminale (percutanée) de stents à grand lumen non couverts, veine pulmonaire	39.BA.09 ↔	Implantation transluminale (percutanée) de stents à potentiel de croissance non couverts, autre
39.B7.J7 ↔	Implantation transluminale (percutanée) de stents à grand lumen non couverts, veine cave	39.BA.A4 ↔	Implantation transluminale (percutanée) de stents à potentiel de croissance non couverts, artère pulmonaire
39.B7.JB ↔	Implantation transluminale (percutanée) de stents à grand lumen non couverts, autres veines abdominales et pelviennes	39.BA.J3 ↔	Implantation transluminale (percutanée) de stents à potentiel de croissance non couverts, veine pulmonaire
39.B7.JF ↔	Implantation transluminale (percutanée) de stents à grand lumen non couverts, veines de la cuisse	39.BB.09 ↔	Implantation transluminale (percutanée) de stents à potentiel de croissance couverts, autre
39.B7.JI ↔	Implantation transluminale (percutanée) de stents à grand lumen non couverts, veine porte	39.BB.A4 ↔	Implantation transluminale (percutanée) de stents à potentiel de croissance couverts, artère pulmonaire
39.B7.L1 ↔	Implantation transluminale (percutanée) de stents à grand lumen non couverts, vaisseaux rachidiens	39.BB.J3 ↔	Implantation transluminale (percutanée) de stents à potentiel de croissance couverts, veine pulmonaire
39.B8.09 ↔	Implantation transluminale (percutanée) de stents à grand lumen couverts, autre	39.BE ↔	Implantation transluminale (percutanée) d'un stent auto-expansible de bifurcation, intracrânienne
39.B8.11 ↔	Implantation transluminale (percutanée) de stents à grand lumen couverts, vaisseaux intracrâniens	39.BF.09 ↔	Implantation transluminale (percutanée) de micro-stents auto-expansibles, autre

39.BF.11 ↔	Implantation transluminale (percutanée) de micro-stents auto-expansibles, vaisseaux intracrâniens	39.BH.31 ↔	Implantation transluminale (percutanée) de stents pour modulation du flux lors d'anévrismes, vaisseaux de l'épaule et du bras
39.BF.51 ↔	Implantation transluminale (percutanée) de micro-stents auto-expansibles, vaisseaux de l'avant-bras	39.BH.51 ↔	Implantation transluminale (percutanée) de stents pour modulation du flux lors d'anévrismes, vaisseaux de l'avant-bras
39.BF.H1 ↔	Implantation transluminale (percutanée) de micro-stents auto-expansibles, vaisseaux de la jambe	39.BH.71 ↔	Implantation transluminale (percutanée) de stents pour modulation du flux lors d'anévrismes, aorte
39.BG.09 ↔	Implantation transluminale (percutanée) de stents en nitinol à maillage monobrin, autre	39.BH.74 ↔	Implantation transluminale (percutanée) de stents pour modulation du flux lors d'anévrismes, isthme de l'aorte
39.BG.31 ↔	Implantation transluminale (percutanée) de stents en nitinol à maillage monobrin, vaisseaux de l'épaule et du bras	39.BH.81 ↔	Implantation transluminale (percutanée) de stents pour modulation du flux lors d'anévrismes, autres vaisseaux thoraciques
39.BG.81 ↔	Implantation transluminale (percutanée) de stents en nitinol à maillage monobrin, autres vaisseaux thoraciques	39.BH.C1 ↔	Implantation transluminale (percutanée) de stents pour modulation du flux lors d'anévrismes, autres artères abdominales et pelviennes
39.BG.C1 ↔	Implantation transluminale (percutanée) de stents en nitinol à maillage monobrin, autres artères abdominales et pelviennes	39.BH.C3 ↔	Implantation transluminale (percutanée) de stents pour modulation du flux lors d'anévrismes, artère iliaque
39.BG.C3 ↔	Implantation transluminale (percutanée) de stents en nitinol à maillage monobrin, artère iliaque	39.BH.D1 ↔	Implantation transluminale (percutanée) de stents pour modulation du flux lors d'anévrismes, vaisseaux viscéraux
39.BG.G1 ↔	Implantation transluminale (percutanée) de stents en nitinol à maillage monobrin, artères de la cuisse	39.BH.G1 ↔	Implantation transluminale (percutanée) de stents pour modulation du flux lors d'anévrismes, artères de la cuisse
39.BG.H1 ↔	Implantation transluminale (percutanée) de stents en nitinol à maillage monobrin, vaisseaux de la jambe	39.BH.H1 ↔	Implantation transluminale (percutanée) de stents pour modulation du flux lors d'anévrismes, vaisseaux de la jambe
39.BH.09 ↔	Implantation transluminale (percutanée) de stents pour modulation du flux lors d'anévrismes, autre	39.BH.J7 ↔	Implantation transluminale (percutanée) de stents pour modulation du flux lors d'anévrismes, veine cave
39.BH.11 ↔	Implantation transluminale (percutanée) de stents pour modulation du flux lors d'anévrismes, vaisseaux intracrâniens	39.BH.JB ↔	Implantation transluminale (percutanée) de stents pour modulation du flux lors d'anévrismes, autres veines abdominales et pelviennes
39.BH.22 ↔	Implantation transluminale (percutanée) de stents pour modulation du flux lors d'anévrismes, artère carotide SAP	39.BH.JF ↔	Implantation transluminale (percutanée) de stents pour modulation du flux lors d'anévrismes, veines de la cuisse
39.BH.23 ↔	Implantation transluminale (percutanée) de stents pour modulation du flux lors d'anévrismes, artère carotide commune	39.BH.JI ↔	Implantation transluminale (percutanée) de stents pour modulation du flux lors d'anévrismes, veine porte
39.BH.25 ↔	Implantation transluminale (percutanée) de stents pour modulation du flux lors d'anévrismes, artère carotide interne extracrânienne	39.BH.L1 ↔	Implantation transluminale (percutanée) de stents pour modulation du flux lors d'anévrismes, vaisseaux rachidiens
39.BH.26 ↔	Implantation transluminale (percutanée) de stents pour modulation du flux lors d'anévrismes, artère carotide interne extracrânienne avec artère carotide commune	44.44 ↔	Embolisation par cathéter d'hémorragie gastrique ou duodénale
39.BH.27 ↔	Implantation transluminale (percutanée) de stents pour modulation du flux lors d'anévrismes, artère carotide externe		
39.BH.28 ↔	Implantation transluminale (percutanée) de stents pour modulation du flux lors d'anévrismes, artère vertébrale extracrânienne		

Procédure I28-6

01.14.00 ↔	Biopsie du cerveau à ciel ouvert, SAP	01.24.21 ↔	Trépanation de la calotte crânienne comme voie d'abord
01.14.10 ↔	Biopsie stéréotaxique du cerveau à ciel ouvert	01.24.22 ↔	Craniotomie stéréotaxique, abord par la calotte crânienne
01.14.99 ↔	Biopsie du cerveau à ciel ouvert, autre	01.24.29 ↔	Craniotomie, abord par la calotte crânienne, autre
01.24.00 ↔	Autre craniotomie, SAP	01.24.30 ↔	Abord de la base du crâne, SAP
01.24.10 ↔	Autre craniotomie avec décompression	01.24.31 ↔	Abord de la base du crâne, voie transorale
01.24.11 ↔	Autre craniotomie pour évacuation d'hématome épidual	01.24.32 ↔	Abord de la base du crâne, voie transorale, avec division du voile du palais
01.24.12 ↔	Autre craniotomie pour évacuation d'empyème épidual	01.24.33 ↔	Abord de la base du crâne, voie transorale, avec division du voile du palais ainsi que du palais osseux
01.24.13 ↔	Autre craniotomie, insertion de matériel alloplastique ou de réservoir médicamenteux dans les os crâniens ou l'espace épidual	01.24.34 ↔	Abord de la base du crâne, voie transsphénoïdale
01.24.14 ↔	Autre craniotomie, ablation de matériel alloplastique ou de réservoir médicamenteux des os crâniens ou de l'espace épidual	01.24.35 ↔	Abord de la base du crâne, voie transtethmoïdale
01.24.15 ↔	Autre craniotomie, extraction de corps étranger des os crâniens ou de l'espace épidual	01.24.36 ↔	Abord de la base du crâne, voie transmastoiïdienne
01.24.16 ↔	Autre craniotomie pour autre drainage de liquide épidual ou pour d'autres raisons	01.24.37 ↔	Abord de la base du crâne, voie translabyrinthique
01.24.20 ↔	Craniotomie, abord par la calotte crânienne, SAP	01.24.38 ↔	Abord de la base du crâne, voie transpyramidale
		01.24.39 ↔	Abord de la base du crâne, autre
		01.24.3A ↔	Abord de la base du crâne, voie transcondyloïde
		01.24.3B ↔	Abord de la base du crâne, voie transorbitaire

01.24.3C ↔	Abord de la base du crâne, avec ostéotomie type Le Fort I	04.07.42 ↔	Autre excision ou avulsion de nerf du bras et de la main
01.24.3D ↔	Abord de la base du crâne, voie transnasale-transcribriforme	04.07.43 ↔	Autre excision ou avulsion de nerf du tronc et du membre inférieur
01.24.3E ↔	Abord de la base du crâne, voie transnasale-transclivale	04.07.99 ↔	Autre excision ou avulsion de nerf crânien et périphérique, autre
01.24.3F ↔	Abord de la base du crâne, voie transorale-transclivale	04.08.00 ↔	Fenestration des gaines du nerf optique, SAP
01.24.3G ↔	Abord de la base du crâne, voie transnasale-transptérygoïdienne	04.08.10 ↔	Autres opérations du nerf optique
01.24.99 ↔	Autre craniotomie, autre	04.08.99 ↔	Fenestration des gaines du nerf optique, autre
01.25.00 ↔	Autre craniectomie, SAP	04.11.00 ↔	Biopsie fermée [percutanée] [à l'aiguille] de nerf et ganglion crânien ou périphérique, SAP
01.25.10 ↔	Autre craniectomie avec décompression	04.11.10 ↔	Biopsie fermée [percutanée] [à l'aiguille] de nerf cérébral intracrânien
01.25.11 ↔	Autre craniectomie pour évacuation d'hématome épidual	04.11.20 ↔	Biopsie fermée [percutanée] [à l'aiguille] de nerf cérébral extracrânien
01.25.12 ↔	Autre craniectomie pour évacuation d'empyème épidual	04.12.00 ↔	Biopsie ouverte de nerf et ganglion crânien ou périphérique, SAP
01.25.13 ↔	Autre craniectomie, extraction de corps étranger des os crâniens ou de l'espace épidual	04.12.10 ↔	Biopsie ouverte de nerf crânien intracrânien
01.25.14 ↔	Autre craniectomie, insertion de matériel alloplastique ou de réservoir médicamenteux dans les os crâniens ou l'espace épidual	04.12.20 ↔	Biopsie ouverte de nerf crânien extracrânien
01.25.19 ↔	Autre craniectomie pour drainage de liquide épidual ou pour d'autres raisons	04.12.30 ↔	Biopsie ouverte du plexus brachial
01.25.20 ↔	Autre craniectomie, re-craniectomie avec mise en place de drain	04.12.31 ↔	Biopsie ouverte de nerf de l'épaule
01.25.21 ↔	Autre craniotomie, re-craniectomie pour ablation de matériel alloplastique ou de réservoir médicamenteux des os crâniens ou de l'espace épidual	04.12.32 ↔	Biopsie ouverte de nerf du bras et de la main
01.25.99 ↔	Autre craniectomie, autre	04.12.33 ↔	Biopsie ouverte de nerf du tronc
04.03.00 ↔	Section ou écrasement d'autres nerfs crâniens et périphériques, SAP	04.12.34 ↔	Biopsie ouverte de nerf du plexus lombo-sacré
04.03.10 ↔	Section ou écrasement du nerf acoustique	04.12.35 ↔	Biopsie ouverte de nerf du membre inférieur
04.03.11 ↔	Section ou écrasement de segment intracrânien d'autre nerf cérébral et ganglion nerveux	04.12.99 ↔	Biopsie ouverte de nerf et ganglion crânien ou périphérique, autre
04.03.20 ↔	Section ou écrasement de nerf cérébral extracrânien	04.2X.00 ↔	Destruction de nerf et ganglion crânien et périphérique, SAP
04.03.30 ↔	Section ou écrasement du plexus brachial	04.2X.10 ↔	Destruction de nerf et ganglion intracrânien
04.03.31 ↔	Section ou écrasement de nerf de l'épaule	04.2X.20 ↔	Destruction de nerf crânien extracrânien
04.03.32 ↔	Section ou écrasement de nerf du bras et de la main	04.2X.30 ↔	Destruction du plexus brachial
04.03.33 ↔	Section ou écrasement de nerf du tronc et du membre inférieur	04.2X.31 ↔	Destruction de nerf de l'épaule
04.03.99 ↔	Section ou écrasement d'autres nerfs crâniens et périphériques, autre	04.2X.32 ↔	Destruction de nerf du bras et de la main
04.04.00 ↔	Autre incision de nerf crânien et périphérique, SAP	04.2X.33 ↔	Destruction de nerf du tronc et du plexus lombo-sacré
04.04.10 ↔	Autre incision du nerf acoustique	04.2X.34 ↔	Destruction de nerf de la jambe et du pied
04.04.11 ↔	Autre incision de segment intracrânien d'autre nerf cérébral et ganglion nerveux	04.2X.39 ↔	Destruction d'autre nerf et ganglion périphérique
04.04.20 ↔	Autre incision de nerf cérébral extracrânien	04.2X.99 ↔	Destruction de nerf et ganglion crânien et périphérique, autre
04.04.30 ↔	Autre incision du plexus brachial	04.6X.00 ↔	Transposition de nerf crânien et périphérique, SAP
04.04.31 ↔	Autre incision de nerf de l'épaule	04.6X.10 ↔	Transposition de nerf cérébral extracrânien avec suture épineurale primaire
04.04.32 ↔	Autre incision de nerf du bras et de la main	04.6X.11 ↔	Transposition de nerf cérébral extracrânien avec suture épineurale secondaire
04.04.33 ↔	Autre incision de nerf du tronc et du membre inférieur	04.6X.12 ↔	Transposition de nerf cérébral extracrânien avec suture interfasciculaire primaire et secondaire
04.04.99 ↔	Autre incision de nerf crânien et périphérique, autre	04.6X.20 ↔	Transposition du plexus brachial avec suture épineurale primaire
04.06.00 ↔	Autre excision de ganglion de nerf crânien ou périphérique, SAP	04.6X.21 ↔	Transposition du plexus brachial avec suture épineurale secondaire
04.06.10 ↔	Excision de ganglion intracrânien	04.6X.22 ↔	Transposition du plexus brachial avec suture interfasciculaire primaire
04.06.20 ↔	Excision d'autre ganglion périphérique	04.6X.23 ↔	Transposition du plexus brachial avec suture interfasciculaire secondaire
04.06.99 ↔	Autre excision de ganglion de nerf crânien ou périphérique, autre	04.6X.30 ↔	Transposition de nerf de l'épaule avec suture épineurale primaire et secondaire
04.07.00 ↔	Autre excision ou avulsion de nerf crânien et périphérique, SAP	04.6X.31 ↔	Transposition de nerf de l'épaule avec suture interfasciculaire primaire et secondaire
04.07.10 ↔	Excision (prélèvement) de nerf pour greffe	04.6X.40 ↔	Transposition de nerf du bras avec suture épineurale primaire
04.07.11 ↔	Ablation de greffon nerveux	04.6X.41 ↔	Transposition de nerf du bras avec suture épineurale secondaire
04.07.20 ↔	Autre excision ou avulsion de nerf intracrânien	04.6X.42 ↔	Transposition de nerf du bras avec suture interfasciculaire primaire
04.07.30 ↔	Autre excision ou avulsion de nerf cérébral extracrânien	04.6X.43 ↔	Transposition de nerf du bras avec suture interfasciculaire secondaire
04.07.40 ↔	Autre excision ou avulsion du plexus brachial	04.6X.50 ↔	Transposition de nerf du tronc et du membre inférieur avec suture épineurale primaire et secondaire
04.07.41 ↔	Autre excision ou avulsion de nerf de l'épaule		

04.6X.51 ↔	Transposition de nerf du tronc et du membre inférieur avec suture interfasciculaire primaire et secondaire	04.94.99 ↔	Révision sans remplacement d'électrode(s) de neurostimulateur périphérique, autre
04.6X.70 ↔	Transposition avec neurolyse et décompression d'un nerf cérébral extracrânien	04.99.00 ↔	Autre opération de nerf crânien et périphérique, SAP
04.6X.71 ↔	Transposition avec neurolyse et décompression du plexus brachial ou d'un nerf de l'épaule	04.99.10 ↔	Implantation ou remplacement de neuroprothèse périphérique
04.6X.72 ↔	Transposition avec neurolyse et décompression d'un nerf du bras	04.99.11 ↔	Révision sans remplacement de neuroprothèse périphérique
04.6X.74 ↔	Transposition avec neurolyse et décompression d'un nerf du tronc et du membre inférieur	04.99.12 ↔	Ablation de neuroprothèse périphérique
04.6X.75 ↔	Transposition d'autre nerf crânien et périphérique	04.99.99 ↔	Autre opération de nerf crânien et périphérique, autre
04.6X.99 ↔	Transposition de nerf crânien et périphérique, autre	05.0 ↔	Section de nerf ou de ganglion sympathique
04.76 ↔	Réparation de traumatisme ancien de nerf crânien et périphérique	05.11 ↔	Biopsie de nerf ou de ganglion sympathique
04.79.10 ↔	Transplantation et transposition de nerf cérébral extracrânien, avec suture épineurale	05.21 ↔	Excision de ganglion sphéno-palatinal
04.79.11 ↔	Transplantation et transposition du plexus brachial, avec suture épineurale	05.22 ↔	Sympathectomie cervicale
04.79.12 ↔	Transplantation et transposition de nerf de l'épaule, avec suture épineurale	05.23 ↔	Sympathectomie lombaire
04.79.13 ↔	Transplantation et transposition de nerf du bras et de la main, avec suture épineurale	05.24 ↔	Sympathectomie présacrée
04.79.14 ↔	Transplantation et transposition de nerf du tronc et du membre inférieur, avec suture épineurale	05.25 ↔	Sympathectomie périartérielle
04.79.19 ↔	Transplantation et transposition d'autre nerf, avec suture épineurale	05.26 ↔	Sympathectomie thoracique
04.79.20 ↔	Transplantation et transposition de nerf avec suture interfasciculaire	05.29 ↔	Autre sympathectomie et excision de ganglion
04.79.21 ↔	Transplantation et transposition de nerf cérébral extracrânien, avec suture interfasciculaire	05.89 ↔	Autres opérations de nerf ou de ganglion sympathique
04.79.22 ↔	Transplantation et transposition du plexus brachial, avec suture interfasciculaire	21.07 ↔	Contrôle d'épistaxis, par excision de muqueuse nasale et greffe cutanée de septum et de la paroi latérale du nez
04.79.23 ↔	Transplantation et transposition de nerf de l'épaule, avec suture interfasciculaire	21.88.00 ↔	Autre septoplastie, SAP
04.79.24 ↔	Transplantation et transposition de nerf du bras et de la main, avec suture interfasciculaire	21.88.10 ↔	Septoplastie, doublure
04.79.25 ↔	Transplantation et transposition de nerf du tronc et du membre inférieur, avec suture interfasciculaire	21.88.11 ↔	Septoplastie, réparation de perforation du septum nasal avec lambeau muqueux de glissement
04.79.29 ↔	Transplantation et transposition d'autre nerf, avec suture interfasciculaire	21.88.12 ↔	Septoplastie, correction sans résection
04.79.99 ↔	Autre plastie de nerf, autre	21.88.13 ↔	Septoplastie, correction avec résection
04.93.10 ↔	Ablation d'électrode(s) de neurostimulateur périphérique, électrode en baguette, système à une électrode	21.88.14 ↔	Septoplastie, réparation de septum nasal avec transplant autologue local (plastie d'échange)
04.93.11 ↔	Ablation d'électrode(s) de neurostimulateur périphérique, électrode en baguette, système à plusieurs électrodes	21.88.15 ↔	Septoplastie, réparation de septum nasal avec transplant autologue distal ou transplant allogène ou xénogène
04.93.20 ↔	Ablation d'électrode(s) de neurostimulateur périphérique, électrode à plaque, système à une électrode	21.88.99 ↔	Autre septoplastie, autre
04.93.21 ↔	Ablation d'électrode(s) de neurostimulateur périphérique, électrode à plaque, système à plusieurs électrodes	22.2X.10 ↔	Infundibulotomie sans fenestration de l'antra maxillaire
04.93.40 ↔	Enlèvement d'électrode du nerf vague	22.2X.11 ↔	Infundibulotomie avec fenestration de l'antra maxillaire
04.93.99 ↔	Ablation d'électrode(s) de neurostimulateur périphérique, autre	22.61 ↔	Excision de lésion du sinus maxillaire, abord selon Caldwell-Luc
04.94.11 ↔	Révision sans remplacement d'électrode(s) de neurostimulateur périphérique, électrode en baguette, système à une électrode	22.62.00 ↔	Excision de lésion du sinus maxillaire, par autre abord, SAP
04.94.12 ↔	Révision sans remplacement d'électrode(s) de neurostimulateur périphérique, électrode en baguette, système à plusieurs électrodes	22.62.10 ↔	Excision de lésion du sinus maxillaire, par voie endoscopique, SAP
04.94.13 ↔	Révision sans remplacement d'électrode(s) de neurostimulateur périphérique, électrode à plaque, système à une électrode	22.62.11 ↔	Résection de la paroi médiale du sinus maxillaire, par voie endonasale
04.94.14 ↔	Révision sans remplacement d'électrode(s) de neurostimulateur périphérique, électrode à plaque, système à plusieurs électrodes	22.62.19 ↔	Excision de lésion du sinus maxillaire, par voie endoscopique, autre
04.94.15 ↔	Révision sans remplacement d'une électrode de stimulation du nerf vague	22.62.20 ↔	Excision de lésion du sinus maxillaire, chirurgicale ouverte, SAP
		22.62.21 ↔	Résection de la paroi médiale du sinus maxillaire, chirurgicale ouverte
		22.62.29 ↔	Excision de lésion du sinus maxillaire, chirurgicale ouverte, autre
		22.62.99 ↔	Excision de lésion du sinus maxillaire, par autre abord, autre
		29.92 ↔	Section du nerf glossopharyngien
		31.91 ↔	Section de nerf laryngé
		32.20 ↔	Excision de lésion ou de tissu du poumon par voie thoroscopique
		32.23 ↔	Excision ouverte de lésion ou de tissu du poumon
		32.26 ↔	Excision autre et non spécifiée de lésion ou de tissu du poumon
		32.29 ↔	Excision ou destruction locale de lésion ou de tissu de poumon, autre
		34.3X.10 ↔	Excision de lésion ou de tissu du médiastin
		34.3X.21 ↔	Résection de lésion ou de tissu du médiastin, sans résection d'organe médiastinal

34.3X.22 ↔ Résection de lésion ou de tissu du médiastin, avec résection du poumon ou de la paroi thoracique	40.24.11 ↔ Excision chirurgicale ouverte de ganglion lymphatique inguinal marqué à l'aide d'un radio-isotope ou d'un colorant (lymphadénectomie de ganglion sentinelle)
34.3X.23 ↔ Résection de lésion ou de tissu du médiastin, avec résection partielle du péricarde	40.24.20 ↔ Excision de ganglion lymphatique inguinal, par laparoscopie
34.3X.24 ↔ Résection de lésion ou de tissu du médiastin, avec endoprothèse vasculaire	40.24.99 ↔ Excision de ganglion lymphatique inguinal, autre
34.3X.25 ↔ Résection de lésion ou de tissu du médiastin, avec résection pulmonaire et endoprothèse vasculaire	40.29.10 ↔ Excision de ganglion lymphatique médiastinal, SAP
34.3X.26 ↔ Résection de lésion ou de tissu du médiastin, avec résection pulmonaire et résection partielle du péricarde	40.29.11 ↔ Excision chirurgicale ouverte de ganglion lymphatique médiastinal
34.3X.27 ↔ Résection de lésion ou de tissu du médiastin, avec résection partielle du péricarde et endoprothèse vasculaire	40.29.12 ↔ Excision de ganglion lymphatique médiastinal, par thoroscopie
34.3X.28 ↔ Résection de lésion ou de tissu du médiastin, avec résection partielle du poumon et du péricarde et endoprothèse vasculaire	40.29.19 ↔ Excision de ganglion lymphatique médiastinal, autre
34.3X.29 ↔ Résection de lésion ou de tissu du médiastin, autre	40.29.20 ↔ Excision de ganglion lymphatique para-aortique
34.3X.30 ↔ Destruction de lésion ou de tissu du médiastin	40.29.30 ↔ Excision de ganglion lymphatique iliaque
34.3X.99 ↔ Excision ou destruction de lésion ou de tissu du médiastin, autre	40.29.70 ↔ Excision de lymphangiome ou d'hygroma kystique
34.4X.10 ↔ Excision de lésion de la paroi thoracique	40.29.80 ↔ Excision d'adénopathie abdominale, excision de plusieurs ganglions (avec biopsie du foie), SAP
34.4X.21 ↔ Résection partielle de lésion de la paroi thoracique, sans réparation	40.29.81 ↔ Excision d'adénopathie abdominale, excision de plusieurs ganglions (avec biopsie du foie), chirurgie ouverte [laparotomie de stadification]
34.4X.22 ↔ Résection partielle de lésion de la paroi thoracique, avec réparation	40.29.82 ↔ Excision d'adénopathie abdominale, excision de plusieurs ganglions (avec biopsie du foie), par laparoscopie [laparotomie de stadification]
34.4X.31 ↔ Résection de lésion de la paroi thoracique, résection complète du sternum, sans réparation	40.29.89 ↔ Excision d'adénopathie abdominale, excision de plusieurs ganglions (avec biopsie du foie), autre
34.4X.32 ↔ Résection de lésion de la paroi thoracique, résection complète du sternum, avec réparation	40.29.99 ↔ Excision simple d'autre structure lymphatique, autre
34.74 ↔ Réparation des déformations thoraciques	40.3X.10 ↔ Lymphadénectomie régionale, indépendante d'autre intervention, SAP
34.76 ↔ Réparation pour stabilisation de la paroi thoracique, par chirurgie ouverte	40.3X.11 ↔ Lymphadénectomie régionale, indépendante d'autre intervention, région cervicale
34.77 ↔ Greffe osseuse et transposition osseuse, paroi thoracique	40.3X.12 ↔ Lymphadénectomie régionale, indépendante d'autre intervention, région axillaire
34.79 ↔ Réparation de la paroi thoracique, autre	40.3X.13 ↔ Lymphadénectomie régionale, indépendante d'autre intervention, région para-aortique, pelvienne ou iliaque ou pour obturation
34.81 ↔ Excision de lésion ou de tissu du diaphragme	40.3X.14 ↔ Lymphadénectomie régionale, indépendante d'autre intervention, région inguinale, chirurgie ouverte
40.11.10 ↔ Biopsie ouverte (par incision) de ganglion lymphatique médiastinal, para-aortique, iliaque ou pelvien	40.3X.15 ↔ Lymphadénectomie régionale, indépendante d'autre intervention, région inguinale, par laparoscopie
40.11.11 ↔ Biopsie ouverte (par incision) de ganglion lymphatique cervical, supraclaviculaire, axillaire ou inguinal	40.3X.16 ↔ Lymphadénectomie régionale, indépendante d'autre intervention, région médiastinale et péribronchique
40.21.00 ↔ Excision de ganglion lymphatique cervical profond, SAP	40.3X.19 ↔ Lymphadénectomie régionale, indépendante d'autre intervention, autre
40.21.10 ↔ Excision de ganglions et vaisseaux lymphatiques isolés, ganglion cervical non marqué	40.3X.21 ↔ Lymphadénectomie régionale dans le cadre d'une autre intervention, région cervicale
40.21.11 ↔ Excision de ganglions et vaisseaux lymphatiques isolés, ganglion cervical marqué à l'aide d'un radio-isotope ou d'un colorant (lymphadénectomie de ganglion sentinelle)	40.3X.22 ↔ Lymphadénectomie régionale dans le cadre d'une autre intervention, région axillaire
40.21.99 ↔ Excision de ganglion lymphatique cervical profond, autre	40.3X.23 ↔ Lymphadénectomie régionale dans le cadre d'une autre intervention, région para-aortique, pelvienne ou iliaque
40.22.00 ↔ Excision de ganglion lymphatique mammaire interne, SAP	40.3X.24 ↔ Lymphadénectomie régionale dans le cadre d'une autre intervention, pour obturation
40.22.10 ↔ Excision de ganglion lymphatique mammaire interne, par thoroscopie	40.3X.25 ↔ Lymphadénectomie régionale dans le cadre d'une autre intervention, région inguinale
40.22.20 ↔ Excision chirurgicale ouverte de ganglion lymphatique mammaire interne	40.3X.26 ↔ Lymphadénectomie régionale dans le cadre d'une autre intervention, région médiastinale et péribronchique
40.22.99 ↔ Excision de ganglion lymphatique mammaire interne, autre	40.3X.29 ↔ Lymphadénectomie régionale dans le cadre d'une autre intervention, autre
40.23.00 ↔ Excision de ganglion lymphatique axillaire, SAP	40.50 ↔ Excision radicale de ganglions lymphatiques, SAP
40.23.10 ↔ Excision de ganglion lymphatique axillaire, non marqué	40.51.00 ↔ Excision radicale des ganglions lymphatiques axillaires, SAP
40.23.11 ↔ Excision de ganglion lymphatique axillaire marqué à l'aide d'un radio-isotope ou d'un colorant (lymphadénectomie de ganglion sentinelle)	40.51.10 ↔ Excision radicale des ganglions lymphatiques axillaires, indépendante d'autre intervention
40.23.99 ↔ Excision de ganglion lymphatique axillaire, autre	40.51.11 ↔ Excision radicale des ganglions lymphatiques axillaires dans le cadre d'une autre intervention
40.24.00 ↔ Excision de ganglion lymphatique inguinal, SAP	40.51.99 ↔ Excision radicale des ganglions lymphatiques axillaires, autre
40.24.10 ↔ Excision chirurgicale ouverte de ganglion lymphatique inguinal, non marqué	40.52.00 ↔ Excision radicale des ganglions lymphatiques périaortiques, SAP

40.52.10 ↔	Excision radicale des ganglions lymphatiques rétropéritonéaux (para-aortiques, para-caves) et pelviens, indépendante d'autre intervention	55.24 ↔	Biopsie ouverte du rein
40.52.11 ↔	Excision radicale des ganglions lymphatiques rétropéritonéaux (para-aortiques, para-caves) et pelviens, au cours d'une autre intervention	55.81 ↔	Suture de lacération rénale
40.52.99 ↔	Excision radicale des ganglions lymphatiques périaortiques, autre	55.84 ↔	Réduction de torsion du pédicule rénal
40.53.00 ↔	Excision radicale des ganglions lymphatiques iliaques, SAP	62.3X.00 ↔	Orchidectomie unilatérale, SAP
40.53.10 ↔	Excision radicale des ganglions lymphatiques iliaques, indépendante d'autre intervention	62.3X.10 ↔	Orchidectomie unilatérale, scrotale, sans épидидymectomie
40.53.11 ↔	Excision radicale des ganglions lymphatiques iliaques dans le cadre d'une autre intervention	62.3X.11 ↔	Orchidectomie unilatérale, scrotale, avec épидидymectomie
40.53.99 ↔	Excision radicale des ganglions lymphatiques iliaques, autre	62.3X.20 ↔	Orchidectomie unilatérale, testicule inguinal, sans épидидymectomie
40.54.00 ↔	Excision radicale de ganglions lymphatiques inguinaux, SAP	62.3X.21 ↔	Orchidectomie unilatérale, testicule inguinal, avec épидидymectomie
40.54.10 ↔	Excision radicale de ganglions lymphatiques inguinaux en tant qu'intervention autonome	62.3X.30 ↔	Orchidectomie unilatérale chirurgicale ouverte, testicule abdominal
40.54.11 ↔	Excision radicale des ganglions lymphatiques inguinaux dans le cadre d'une autre intervention	62.3X.31 ↔	Orchidectomie unilatérale par laparoscopie, testicule abdominal
40.54.99 ↔	Excision radicale des ganglions lymphatiques inguinaux, autre	62.3X.40 ↔	Orchidectomie unilatérale radicale
40.59.00 ↔	Excision radicale d'autres ganglions lymphatiques, SAP	62.3X.99 ↔	Orchidectomie unilatérale, autre
40.59.10 ↔	Excision radicale d'autres ganglions lymphatiques, indépendante d'autre intervention, SAP	62.41 ↔	Ablation simultanée des deux testicules
40.59.11 ↔	Excision radicale de ganglions médiastinaux, indépendante d'autre intervention	77.31.10 ↔	Autre section osseuse d'omoplate
40.59.12 ↔	Excision radicale de ganglions péribronchiques, indépendante d'autre intervention	77.31.11 ↔	Autre section osseuse de clavicule
40.59.19 ↔	Excision radicale d'autres ganglions lymphatiques, indépendante d'autre intervention, autre	77.39.49 ↔	Autre section osseuse phalanges du pied
40.59.20 ↔	Excision radicale d'autres ganglions lymphatiques dans le cadre d'une autre intervention, SAP	77.91.11 ↔	Ostectomie totale, côte
40.59.21 ↔	Excision radicale de ganglions lymphatiques médiastinaux dans le cadre d'une autre intervention	77.91.12 ↔	Ostectomie totale, côte cervicale
40.59.22 ↔	Excision radicale de ganglions lymphatiques péribronchiques dans le cadre d'une autre intervention	77.91.13 ↔	Ostectomie totale, sternum
40.59.29 ↔	Excision radicale d'autres ganglions lymphatiques dans le cadre d'une autre intervention, autre	78.09.11 ↔	Grefe osseuse, phalanges de la main, fragment à pédicule vascularisé sans anastomoses microvasculaires
40.59.99 ↔	Excision radicale d'autres ganglions lymphatiques, autre	78.09.91 ↔	Grefe osseuse, autre site spécifié, sauf os de la face, fragment à pédicule vascularisé sans anastomoses microvasculaires
40.71.11 ↔	Anastomose lymphoveineuse microchirurgicale	78.11.99 ↔	Application de fixateur externe, clavicule, omoplate, côtes et sternum (inclus réduction de fracture), autre
40.71.21 ↔	Transplantation de ganglions lymphatiques avec anastomose microvasculaire	78.19.90 ↔	Réduction fermée de fracture osseuse, autre site spécifié, stabilisation par fixateur externe
40.71.31 ↔	Transplantation de vaisseaux lymphatiques périphériques avec anastomose microvasculaire	78.19.91 ↔	Réduction ouverte de fracture osseuse, autre site spécifié, stabilisation par fixateur externe
40.79 ↔	Réparation et transplantation de structures lymphatiques, autre	78.19.99 ↔	Application de fixateur externe, autre site spécifié, sauf os de la face (inclus réduction de fracture), autre
40.9X.20 ↔	Incision de lymphocèle	78.30 ↔	Allongement d'os des membres, site non spécifié
41.42.00 ↔	Excision ou destruction de lésion ou de tissu de la rate, SAP	78.39.99 ↔	Allongement d'os, autre site spécifié, autre
41.42.10 ↔	Excision de lésion ou de tissu de la rate	78.49.19 ↔	Autres réparations ou opérations plastiques osseuses, autre site spécifié, autre
41.42.20 ↔	Destruction de lésion ou de tissu de la rate	78.61.11 ↔	Ablation de matériel implanté dans les côtes et le sternum
41.42.99 ↔	Excision ou destruction de lésion ou de tissu de la rate, autre	78.91 ↔	Insertion de stimulateur de croissance osseuse, clavicule, omoplate, côtes et sternum
41.43 ↔	Splénectomie partielle	78.97 ↔	Insertion de stimulateur de croissance osseuse, tibia et péroné
41.5 ↔	Splénectomie totale	78.99 ↔	Insertion de stimulateur de croissance osseuse, autre site spécifié, sauf os de la face
50.12.00 ↔	Biopsie ouverte du foie, SAP	79.19.00 ↔	Réduction fermée de fracture osseuse, autre site spécifié, avec fixation interne, SAP
50.12.09 ↔	Biopsie ouverte du foie, autre	79.19.11 ↔	Réduction fermée de fracture costale, par fixation interne
50.12.11 ↔	Biopsie du foie, par excision, par chirurgie ouverte	79.19.12 ↔	Réduction fermée de fracture sternale, par fixation interne
50.12.12 ↔	Biopsie du foie, par biopsie à l'aiguille, par chirurgie ouverte	79.19.99 ↔	Réduction fermée de fracture osseuse, autre site spécifié, avec fixation interne, autre
50.14 ↔	Biopsie du foie par voie laparoscopique	79.29.00 ↔	Réduction ouverte de fracture osseuse, autre site spécifié, sans fixation interne, SAP
55.01.11 ↔	Néphrotomie chirurgicale ouverte	79.29.99 ↔	Réduction ouverte de fracture osseuse, autre site spécifié, sans fixation interne, autre
55.01.12 ↔	Néphrotomie chirurgicale ouverte exploratrice	79.39.00 ↔	Réduction ouverte de fracture osseuse, autre site spécifié, avec fixation interne, SAP
55.01.13 ↔	Néphrotomie chirurgicale ouverte pour ponction d'un kyste	79.39.99 ↔	Réduction ouverte de fracture osseuse, autre site spécifié, avec fixation interne, autre
		79.40 ↔	Réduction fermée de décollement épiphysaire, site non spécifié
		79.50 ↔	Réduction ouverte de décollement épiphysaire, site non spécifié

80.09 ↔	Arthrotomie pour ablation de prothèse, autre site spécifié	81.99.4F ↔	Opération chirurgicale ouverte de cartilage articulaire, articulation métatarso-phalangienne
80.19.00 ↔	Autre arthrotomie, autre site spécifié, SAP	81.99.4G ↔	Opération chirurgicale ouverte de cartilage articulaire, orteil
80.19.90 ↔	Arthrotomie arthroscopique d'autre site spécifié, lavage articulaire avec drainage	81.99.50 ↔	Arthrorise et fixation temporaire d'une articulation, SAP
80.19.91 ↔	Arthrotomie arthroscopique d'autre site spécifié, ablation de souris articulaire	81.99.59 ↔	Arthrorise et fixation temporaire d'une articulation, autre
80.19.92 ↔	Arthrotomie arthroscopique d'autre site spécifié, insertion ou enlèvement de réservoir médicamenteux	81.99.5C ↔	Arthrorise et fixation temporaire d'une articulation, articulation talo-curale
80.19.93 ↔	Arthrotomie d'autre site spécifié, lavage articulaire avec drainage	81.99.5D ↔	Arthrorise et fixation temporaire d'une articulation, articulation sous-talaire
80.19.94 ↔	Arthrotomie d'autre site spécifié, ablation de souris articulaire	81.99.80 ↔	Autres opérations arthroscopiques d'articulations, SAP
80.19.99 ↔	Autre arthrotomie, autre site spécifié, autre	81.99.89 ↔	Autre opération arthroscopique d'articulation, autre
80.40 ↔	Section de capsule articulaire, de ligament ou de cartilage, site non spécifié	81.99.90 ↔	Autres opérations chirurgicales ouvertes d'articulation et de cartilage articulaire, SAP
80.89.00 ↔	Autre excision ou destruction locale de lésion articulaire, autre site spécifié, SAP	81.99.99 ↔	Autres opérations d'articulations, autre
80.89.20 ↔	Excision ou destruction locale de lésion de l'articulation sacro-iliaque sous arthroscopie	81.9A.1J ↔	Grefe de cartilage et implantation de tissu cultivé in vitro, autres articulations, par arthroscopie
81.96.80 ↔	Autre réparation d'articulation, autre site spécifié, SAP	81.9A.2J ↔	Grefe de cartilage et implantation de tissu cultivé in vitro, autres articulations, par chirurgie ouverte
81.96.81 ↔	Autre réparation d'articulation, autre site spécifié, refixation d'un fragment ostéocondral sous arthroscopie	83.92 ↔	Insertion ou remplacement de stimulateur de muscle squelettique
81.96.82 ↔	Autre réparation d'articulation, autre site spécifié, refixation chirurgicale ouverte d'un fragment ostéocondral	84.54 ↔	Implantation d'autre dispositif interne d'allongement de membres
81.96.89 ↔	Autre réparation d'articulation, autre site spécifié, autre	84.92 ↔	Séparation de jumeaux siamois égaux
81.96.8A ↔	Autre réparation d'articulation, autre site spécifié, incision de l'os sous-chondral sous arthroscopie	84.93 ↔	Séparation de jumeaux siamois inégaux
81.96.8B ↔	Autre réparation d'articulation, autre site spécifié, incision chirurgicale ouverte de l'os sous-chondral	85.2C.12 ‡↔	Débridement chirurgical du sein par excision sous anesthésie locale par infiltration, régionale ou générale, étendu
81.96.8C ↔	Autre réparation d'articulation, autre site spécifié, incision de l'os sous-chondral avec insertion d'implant acellulaire sous arthroscopie	85.2C.32 ‡↔	Débridement chirurgical du sein, sans excision, sous anesthésie locale par infiltration, régionale ou générale, étendu
81.96.92 ↔	Autre intervention de réparation et de plastie articulaire, refixation dans l'appareil capsulo-ligamentaire d'autres articulations	86.2A.21 ‡↔	Débridement chirurgical, étendue modéréé, à la tête
81.96.97 ↔	Autre intervention de réparation et de plastie articulaire, implantation complexe primaire/de remplacement d'une endoprothèse articulaire associée à l'implantation de matériel de substitution osseuse et/ou le remplacement d'articulations voisines	86.2A.26 ‡↔	Débridement chirurgical, étendue modéréé, à la main
81.96.9B ↔	Autre intervention de réparation et de plastie articulaire, autre intervention de plastie articulaire	86.2A.2D ‡↔	Débridement chirurgical, étendue modéréé, au pied
81.99.00 ↔	Autres opérations des articulations, SAP	86.2A.2E ‡↔	Débridement chirurgical, étendue modéréé, autre site
81.99.19 ↔	Révision arthroscopique d'articulation, autre	86.6B.21 ↔	Grefe autologue de peau d'épaisseur partielle, étendue, à la tête
81.99.1C ↔	Révision arthroscopique d'articulation, articulation talo-curale	86.6B.22 ↔	Grefe autologue de peau d'épaisseur partielle, étendue, au cou
81.99.1D ↔	Révision arthroscopique d'articulation, articulation sous-talaire	86.6B.23 ↔	Grefe autologue de peau d'épaisseur partielle, étendue, à l'épaule et à l'aisselle
81.99.2C ↔	Révision chirurgicale ouverte d'articulation, articulation talo-curale	86.6B.24 ↔	Grefe autologue de peau d'épaisseur partielle, étendue, au bras et au coude
81.99.2D ↔	Révision chirurgicale ouverte d'articulation, articulation sous-talaire	86.6B.25 ↔	Grefe autologue de peau d'épaisseur partielle, étendue, à l'avant-bras
81.99.30 ↔	Opérations arthroscopiques de cartilage articulaire, SAP	86.6B.27 ↔	Grefe autologue de peau d'épaisseur partielle, étendue, à la paroi thoracique et au dos
81.99.39 ↔	Opération arthroscopique de cartilage articulaire, autre	86.6B.28 ↔	Grefe autologue de peau d'épaisseur partielle, étendue, à l'abdomen et à l'aîne
81.99.3C ↔	Opération arthroscopique de cartilage articulaire, articulation talo-curale	86.6B.2A ↔	Grefe autologue de peau d'épaisseur partielle, étendue, aux fesses
81.99.3D ↔	Opération arthroscopique de cartilage articulaire, articulation sous-talaire	86.6B.2B ↔	Grefe autologue de peau d'épaisseur partielle, étendue, à la cuisse et au genou
81.99.40 ↔	Opération chirurgicale ouverte de cartilage articulaire, SAP	86.6B.2C ↔	Grefe autologue de peau d'épaisseur partielle, étendue, à la jambe
81.99.4E ↔	Opération chirurgicale ouverte de cartilage articulaire, pied et orteil, autre	86.6B.2D ↔	Grefe autologue de peau d'épaisseur partielle, étendue, au pied
		86.88.11 ↔	Pose ou remplacement chirurgical de système de thérapie par pression négative avec anesthésie régionale ou générale, à portée profonde, aux os et articulations des extrémités
		86.88.12 ↔	Pose ou remplacement chirurgical de système de thérapie par pression négative avec anesthésie régionale ou générale, à portée profonde, au thorax, au médiastin et au sternum

86.88.I3 ↔	Pose ou remplacement chirurgical de système de thérapie par pression négative avec anesthésie régionale ou générale, à l'abdomen ouvert	86.88.I7 ↔	Pose ou remplacement chirurgical d'un système de thérapie par pression négative avec anesthésie régionale ou générale, à portée profonde, dos (cervical à sacré)
86.88.I4 ↔	Pose ou remplacement chirurgical de système de thérapie par pression négative avec anesthésie régionale ou générale, endorectale	86.88.I8 ↔	Pose ou remplacement chirurgical d'un système de thérapie par pression négative avec anesthésie régionale ou générale, à portée profonde, bassin, vulve, périnée
86.88.I5 ↔	Pose ou remplacement chirurgical de système de thérapie par pression négative avec anesthésie régionale ou générale, au tissu cutané et sous-cutané		
86.88.I6 ↔	Pose ou remplacement de système de thérapie par pression négative avec anesthésie régionale ou générale, autre site		

ADRG I29**Interventions complexes sur l'omoplate, la clavicule, les côtes ou l'épaule**

Au moins une procédure dans le tableau I29-1

DRG I29A**Interventions complexes sur l'omoplate, la clavicule, les côtes ou l'épaule avec intervention particulière**

Au moins une procédure dans le tableau I29-2

DRG I29B**Interventions complexes sur l'omoplate, la clavicule, les côtes ou l'épaule, réparation**

Au moins une procédure dans le tableau I29-3

DRG I29C**Interventions complexes sur l'omoplate, la clavicule, les côtes ou l'épaule****Procédure I29-1**

77.21.10 ↔	Ostéotomie cunéiforme, omoplate	78.11.11 ↔	Réduction ouverte de fracture, clavicule et omoplate, stabilisée par fixateur externe
77.21.11 ↔	Ostéotomie cunéiforme, clavicule	78.11.12 ↔	Réduction ouverte de fracture multifragmentaire, clavicule et omoplate, stabilisée par fixateur externe
77.21.20 ↔	Ostéotomie cunéiforme, côte	78.11.20 ↔	Réduction fermée de fracture, côtes et sternum, stabilisée par fixateur externe
77.21.21 ↔	Ostéotomie cunéiforme, sternum	78.11.21 ↔	Réduction ouverte de fracture, côtes et sternum, stabilisée par fixateur externe
77.61.10 ↔	Excision locale et destruction de lésion ou de tissu osseux, clavicule et omoplate	78.21.00 ↔	Raccourcissement d'os, clavicule et omoplate, SAP
77.61.11 ↔	Excision locale et destruction de lésion ou de tissu osseux, côte	78.21.10 ↔	Épiphysiodèse temporaire, clavicule et omoplate
77.61.12 ↔	Excision locale et destruction de lésion ou de tissu osseux, sternum	78.21.11 ↔	Épiphysiodèse permanente, clavicule et omoplate
77.61.20 ↔	Débridement, clavicule et omoplate	78.21.12 ↔	Épiphysiolyse thérapeutique, clavicule et omoplate
77.81.10 ↔	Autre ostectomie partielle, clavicule et omoplate	78.21.99 ↔	Raccourcissement d'os, clavicule et omoplate, autre
77.81.11 ↔	Autre ostectomie partielle, côte	78.31 ↔	Allongement d'os, clavicule et omoplate
77.81.12 ↔	Autre ostectomie partielle, sternum	78.41.00 ↔	Autres réparations ou opérations plastiques osseuses, clavicule, omoplate, côtes et sternum, SAP
77.91.00 ↔	Ostectomie totale, clavicule, omoplate, côtes et sternum, SAP	78.41.10 ↔	Autre reconstruction plastique, clavicule et omoplate
77.91.10 ↔	Ostectomie totale, omoplate et clavicule	78.41.20 ↔	Autre reconstruction plastique de côtes et de sternum
77.91.99 ↔	Ostectomie totale, clavicule, omoplate, côtes et sternum, autre	78.41.99 ↔	Autres réparations ou opérations plastiques osseuses, clavicule, omoplate, côtes et sternum, autre
78.01.00 ↔	Grefe osseuse et transposition osseuse, clavicule et omoplate, SAP	79.19.10 ↔	Réduction fermée de fracture avec fixation interne, omoplate et clavicule
78.01.09 ↔	Grefe osseuse et transposition osseuse, clavicule et omoplate, autre	79.29.10 ↔	Réduction ouverte de fracture simple d'omoplate et de clavicule, sans fixation interne
78.01.11 ↔	Grefe osseuse, clavicule et omoplate, fragment à pédicule vascularisé sans anastomoses microvasculaires	79.29.11 ↔	Réduction ouverte de fracture multifragmentaire d'omoplate et de clavicule, sans fixation externe
78.01.13 ↔	Grefe d'os et de cartilage, clavicule et omoplate, autogène et allogène	79.39.10 ↔	Réduction ouverte de fracture simple d'omoplate et de clavicule, avec fixation interne
78.01.14 ↔	Grefe osseuse, omoplate et clavicule, autogène, os spongieux et lamelles d'os cortico-spongieux	79.39.11 ↔	Réduction ouverte de fracture multifragmentaire d'omoplate et de clavicule, avec fixation interne
78.01.15 ↔	Grefe osseuse, omoplate et clavicule, allogène ou xénogène, os spongieux et lamelles d'os cortico-spongieux	79.39.12 ↔	Réduction ouverte de fracture costale simple, par fixation interne
78.01.18 ↔	Grefe osseuse, omoplate et clavicule, allogène ou xénogène, os long	79.39.13 ↔	Réduction ouverte de fracture sternale simple, par fixation interne
78.11.10 ↔	Réduction fermée de fracture, clavicule et omoplate, stabilisée par fixateur externe	79.39.14 ↔	Réduction ouverte de fracture costale multifragmentaire, par fixation interne

79.39.15 ↔ Réduction ouverte de fracture sternale multifragmentaire, par fixation interne	80.79.10 ↔ Synovectomie arthroscopique de l'articulation sternoclaviculaire
79.81.00 ↔ Réduction ouverte de luxation de l'épaule ou de la ceinture scapulaire, SAP	80.79.20 ↔ Synovectomie ouverte de l'articulation sternoclaviculaire
79.81.10 ↔ Réduction ouverte de luxation de l'articulation huméro-glénoïdienne	80.89.00 ↔ Autre excision ou destruction locale de lésion articulaire, autre site spécifié, SAP
79.81.20 ↔ Réduction ouverte de luxation de l'articulation acromio-claviculaire	80.89.10 ↔ Excision ou destruction locale de lésion de l'articulation sternoclaviculaire sous arthroscopie
79.81.99 ↔ Réduction ouverte de luxation de l'épaule ou de la ceinture scapulaire, autre	80.89.11 ↔ Débridement de l'articulation sternoclaviculaire
79.89.10 ↔ Réduction ouverte de luxation de l'articulation sternoclaviculaire	80.89.12 ↔ Excision de kyste de l'articulation sternoclaviculaire
79.B1 ↔ Traitement de fracture de l'articulation glénohumérale, sous contrôle arthroscopique	80.89.19 ↔ Autre excision ou destruction locale de lésion de l'articulation sternoclaviculaire
80.11.00 ↔ Autre arthrotomie, ceinture scapulaire et épaule, SAP	80.91.10 ↔ Excision arthroscopique, articulation glénohumérale
80.11.10 ↔ Arthrotomie arthroscopique de l'articulation glénohumérale, lavage articulaire avec drainage	80.91.11 ↔ Autre excision, articulation glénohumérale
80.11.11 ↔ Arthrotomie arthroscopique de l'articulation glénohumérale, ablation de souris articulaire	80.91.20 ↔ Excision arthroscopique, articulation acromio-claviculaire
80.11.12 ↔ Arthrotomie de l'articulation glénohumérale, lavage articulaire avec drainage	80.91.21 ↔ Autre excision, articulation acromio-claviculaire
80.11.13 ↔ Arthrotomie de l'articulation glénohumérale, ablation de souris articulaire	80.99.10 ↔ Excision arthroscopique, articulation sternoclaviculaire
80.11.19 ↔ Autre arthrotomie de l'articulation glénohumérale	80.99.11 ↔ Autre excision, articulation sternoclaviculaire
80.11.20 ↔ Arthrotomie arthroscopique de l'articulation acromio-claviculaire, lavage articulaire avec drainage	81.23 ↔ Arthrodèse de l'épaule
80.11.21 ↔ Arthrotomie arthroscopique de l'articulation acromio-claviculaire, ablation de souris articulaire	81.82.00 ↔ Réparation et refixation de l'appareil capsulo-ligamentaire de l'épaule, SAP
80.11.22 ↔ Arthrotomie de l'articulation acromio-claviculaire, lavage articulaire avec drainage	81.82.09 ↔ Réparation et refixation de l'appareil capsulo-ligamentaire de l'épaule, autre
80.11.23 ↔ Arthrotomie de l'articulation acromio-claviculaire, ablation de souris articulaire	81.82.31 ↔ Refixation du bourrelet glénoïdien, par arthroscopie
80.11.29 ↔ Autre arthrotomie de l'articulation acromio-claviculaire	81.82.32 ↔ Élargissement de l'espace sous-acromial, par arthroscopie
80.11.99 ↔ Autre arthrotomie, ceinture scapulaire et épaule, autre	81.82.33 ↔ Capsulorrhaphie avec fixation dans la cavité glénoïde, par arthroscopie
80.19.10 ↔ Arthrotomie arthroscopique de l'articulation sternoclaviculaire, lavage articulaire avec drainage	81.82.34 ↔ Implantation implant ballonnet comme espaceur à l'épaule, par arthroscopie
80.19.11 ↔ Arthrotomie arthroscopique de l'articulation sternoclaviculaire, ablation de souris articulaire	81.82.35 ↔ Réparation de la coiffe des rotateurs, par arthroscopie
80.19.12 ↔ Arthrotomie arthroscopique de l'articulation sternoclaviculaire, insertion ou enlèvement de réservoir médicamenteux	81.82.41 ↔ Refixation du bourrelet glénoïdien, par chirurgie ouverte
80.19.20 ↔ Arthrotomie de l'articulation sternoclaviculaire, lavage articulaire avec drainage	81.82.42 ↔ Plastie du bord antérieur et postérieur de la cavité glénoïde, épaule, par chirurgie ouverte
80.19.21 ↔ Arthrotomie de l'articulation sternoclaviculaire, ablation de souris articulaire	81.82.43 ↔ Plastie du bord antérieur et postérieur de la capsule glénoïde, épaule, par chirurgie ouverte
80.19.29 ↔ Autre arthrotomie de l'articulation sternoclaviculaire	81.82.44 ↔ Acromioplastie avec section du ligament coraco-acromial, par chirurgie ouverte
80.21 ↔ Arthroscopie, ceinture scapulaire et épaule	81.82.45 ↔ Réparation de la coiffe des rotateurs, par chirurgie ouverte
80.31.00 ↔ Biopsie d'articulation, ceinture scapulaire et épaule, SAP	81.82.46 ↔ Réparation de la coiffe des rotateurs, transfert du tendon du grand dorsal
80.31.20 ↔ Biopsie articulaire de l'épaule sous arthroscopie	81.82.47 ↔ Réparation de la coiffe des rotateurs, transfert du tendon du grand pectoral
80.31.30 ↔ Biopsie articulaire ouverte de l'épaule	81.83.00 ↔ Autre réparation de l'épaule, SAP
80.31.99 ↔ Biopsie d'articulation, ceinture scapulaire et épaule, autre	81.83.10 ↔ Refixation d'un fragment ostéochondral sous arthroscopie, articulation glénohumérale
80.41.00 ↔ Section de capsule articulaire, de ligament ou de cartilage, ceinture scapulaire et épaule, SAP	81.83.11 ↔ Refixation chirurgicale ouverte d'un fragment ostéochondral, articulation glénohumérale
80.41.10 ↔ Section de capsule articulaire, de ligament ou de cartilage, articulation glénohumérale	81.83.12 ↔ Refixation d'un fragment ostéochondral sous arthroscopie, articulation acromio-claviculaire
80.41.20 ↔ Section de capsule articulaire, de ligament ou de cartilage, articulation acromio-claviculaire	81.83.13 ↔ Refixation chirurgicale ouverte d'un fragment ostéochondral, articulation acromio-claviculaire
80.41.99 ↔ Section de capsule articulaire, de ligament ou de cartilage, ceinture scapulaire et épaule, autre	81.83.22 ↔ Lissage arthroscopique du cartilage, articulation glénohumérale
80.49.10 ↔ Section de capsule articulaire, de ligament ou de cartilage, articulation sternoclaviculaire	81.83.23 ↔ Lissage chirurgical ouvert du cartilage, articulation glénohumérale
80.71.00 ↔ Synovectomie, ceinture scapulaire et épaule, SAP	81.83.26 ↔ Incision de l'os sous-chondral sous arthroscopie, articulation glénohumérale
80.71.10 ↔ Synovectomie, articulation glénohumérale	81.83.27 ↔ Incision chirurgicale ouverte de l'os sous-chondral, articulation glénohumérale
80.71.11 ↔ Synovectomie, articulation acromio-claviculaire	81.83.28 ↔ Incision de l'os sous-chondral sous arthroscopie, articulation acromio-claviculaire
80.71.99 ↔ Synovectomie, ceinture scapulaire et épaule, autre	81.83.29 ↔ Incision chirurgicale ouverte de l'os sous-chondral, articulation acromio-claviculaire

81.83.30 ↔	Incision de l'os sous-chondral avec insertion d'implant acellulaire sous arthroscopie, articulation glénohumérale	81.99.93 ↔	Autre opération chirurgicale ouverte d'articulation et de cartilage articulaire, articulation sternoclaviculaire
81.83.31 ↔	Incision de l'os sous-chondral avec insertion d'implant acellulaire sous arthroscopie, articulation acromio-claviculaire	81.9A.11 ↔	Grefte de cartilage et implantation de tissu cultivé in vitro, articulation glénohumérale, par arthroscopie
81.83.35 ↔	Incision chirurgicale ouverte de l'os sous-chondral avec insertion d'implant acellulaire, articulation glénohumérale	81.9A.12 ↔	Grefte de cartilage et implantation de tissu cultivé in vitro, articulation acromio-claviculaire, par arthroscopie
81.83.36 ↔	Incision chirurgicale ouverte de l'os sous-chondral avec insertion d'implant acellulaire, articulation acromio-claviculaire	81.9A.13 ↔	Grefte de cartilage et implantation de tissu cultivé in vitro, articulation sternoclaviculaire, par arthroscopie
81.83.40 ↔	Arthroplastie de résection de l'épaule	81.9A.21 ↔	Grefte de cartilage et implantation de tissu cultivé in vitro, articulation glénohumérale, par chirurgie ouverte
81.83.51 ↔	Stabilisation de l'articulation acromio-claviculaire par procédé de fixation, sous contrôle arthroscopique	81.9A.22 ↔	Grefte de cartilage et implantation de tissu cultivé in vitro, articulation acromio-claviculaire, par chirurgie ouverte
81.83.99 ↔	Autre réparation de l'épaule, autre	81.9A.23 ↔	Grefte de cartilage et implantation de tissu cultivé in vitro, articulation sternoclaviculaire, par chirurgie ouverte
81.93.10 ↔	Suture de l'appareil ligamentaire de la clavicule	83.02.10 ↔	Myotomie, tête et cou
81.96.10 ↔	Autre réparation d'articulation, articulation sternoclaviculaire, SAP	83.02.11 ↔	Myotomie, épaule et aisselle
81.96.11 ↔	Autre réparation d'articulation, articulation sternoclaviculaire, refixation d'un fragment ostéochondral sous arthroscopie	83.02.12 ↔	Myotomie, bras et coude
81.96.12 ↔	Autre réparation d'articulation, articulation sternoclaviculaire, refixation chirurgicale ouverte d'un fragment ostéochondral	83.03.10 ↔	Bursotomie, tête et cou
81.96.19 ↔	Autre réparation d'articulation, articulation sternoclaviculaire, autre	83.03.11 ↔	Bursotomie, épaule et aisselle
81.96.1A ↔	Autre réparation d'articulation, articulation sternoclaviculaire, incision de l'os sous-chondral sous arthroscopie	83.03.12 ↔	Bursotomie, bras et coude
81.96.1B ↔	Autre réparation d'articulation, articulation sternoclaviculaire, incision chirurgicale ouverte de l'os sous-chondral	83.09.10 ↔	Extraction de corps étranger de muscle, de tendon et de fascia, tête et cou
81.96.1C ↔	Autre réparation d'articulation, articulation sternoclaviculaire, incision de l'os sous-chondral avec insertion d'implant acellulaire sous arthroscopie	83.09.11 ↔	Extraction de corps étranger de muscle, de tendon et de fascia, épaule et aisselle
81.99.11 ↔	Révision arthroscopique d'articulation, articulation glénohumérale	83.09.12 ↔	Extraction de corps étranger de muscle, de tendon et de fascia, bras et coude
81.99.12 ↔	Révision arthroscopique d'articulation, articulation acromio-claviculaire	83.13.10 ↔	Incision de tendon, tête et cou
81.99.13 ↔	Révision arthroscopique d'articulation, articulation sternoclaviculaire	83.13.11 ↔	Incision de tendon, épaule et aisselle
81.99.21 ↔	Révision chirurgicale ouverte d'articulation, articulation glénohumérale	83.13.12 ↔	Incision de tendon, bras et coude
81.99.22 ↔	Révision chirurgicale ouverte d'articulation, articulation acromio-claviculaire	83.13.20 ↔	Section de tendon, tête et cou
81.99.23 ↔	Révision chirurgicale ouverte d'articulation, articulation sternoclaviculaire	83.13.21 ↔	Section de tendon, épaule et aisselle
81.99.31 ↔	Opération arthroscopique de cartilage articulaire, articulation glénohumérale	83.13.22 ↔	Section de tendon, bras et coude
81.99.32 ↔	Opération arthroscopique de cartilage articulaire, articulation acromio-claviculaire	83.14.10 ↔	Fasciotomie ou aponévrotomie, tête et cou
81.99.33 ↔	Opération arthroscopique de cartilage articulaire, articulation sternoclaviculaire	83.14.11 ↔	Fasciotomie ou aponévrotomie, épaule et aisselle
81.99.41 ↔	Opération chirurgicale ouverte de cartilage articulaire, articulation glénohumérale	83.14.12 ↔	Fasciotomie ou aponévrotomie, bras et coude
81.99.42 ↔	Opération chirurgicale ouverte de cartilage articulaire, articulation acromio-claviculaire	83.19.10 ↔	Section de muscle, tête et cou
81.99.43 ↔	Opération chirurgicale ouverte de cartilage articulaire, articulation sternoclaviculaire	83.19.11 ↔	Section de muscle, épaule et aisselle
81.99.51 ↔	Arthrorise et fixation temporaire d'une articulation, articulation glénohumérale	83.19.12 ↔	Section de muscle, bras et coude
81.99.52 ↔	Arthrorise et fixation temporaire d'une articulation, articulation acromio-claviculaire	83.19.20 ↔	Désinsertion de muscle, de tendon et de fascia, tête et cou
81.99.53 ↔	Arthrorise et fixation temporaire d'une articulation, articulation sternoclaviculaire	83.19.21 ↔	Désinsertion de muscle, de tendon et de fascia, épaule et aisselle
81.99.91 ↔	Autre opération chirurgicale ouverte d'articulation et de cartilage articulaire, articulation glénohumérale	83.19.22 ↔	Désinsertion de muscle, de tendon et de fascia, bras et coude
81.99.92 ↔	Autre opération chirurgicale ouverte d'articulation et de cartilage articulaire, articulation acromio-claviculaire	83.31.10 ↔	Excision de lésion de gaine tendineuse, tête et cou
		83.31.11 ↔	Excision de lésion de gaine tendineuse, épaule et aisselle
		83.31.12 ↔	Excision de lésion de gaine tendineuse, bras et coude
		83.32.10 ↔	Excision de lésion de muscle, tête et cou
		83.32.11 ↔	Excision de lésion de muscle, épaule et bras
		83.39.10 ↔	Excision de lésion d'un tendon de la tête et du cou
		83.39.11 ↔	Excision de lésion de tendon, épaule et bras
		83.39.20 ↔	Excision de lésion de fascia, tête et cou
		83.39.21 ↔	Excision de lésion de fascia, épaule et bras
		83.42.10 ↔	Autre ténectomie, tête et cou
		83.42.11 ↔	Autre ténectomie, épaule et aisselle
		83.42.12 ↔	Autre ténectomie, bras et coude
		83.44.10 ↔	Autre fasciectomie, tête et cou
		83.44.11 ↔	Autre fasciectomie, épaule et aisselle
		83.44.12 ↔	Autre fasciectomie, bras et coude
		83.45.10 ↔	Autre myectomie, tête et cou
		83.45.11 ↔	Autre myectomie, épaule et aisselle
		83.45.12 ↔	Autre myectomie, bras et coude
		83.49.10 ↔	Excision de gaine tendineuse, tête et cou
		83.49.11 ↔	Excision de gaine tendineuse, épaule et aisselle
		83.49.12 ↔	Excision de gaine tendineuse, bras et coude
		83.49.20 ↔	Résection compartimentale, tête et cou

83.49.21 ↔ Résection compartimentale, épaule et aisselle	83.82.32 ↔ Greffe de lambeau ostéomyocutané ou ostéofasciocutané, bras et coude
83.49.22 ↔ Résection compartimentale, bras et coude	83.85.10 ↔ Rallongement de muscle ou de tendon, tête et cou
83.49.30 ↔ Autre excision de tissu mou, tête et cou	83.85.11 ↔ Rallongement de muscle ou de tendon, épaule et aisselle
83.49.31 ↔ Autre excision de tissu mou, épaule et aisselle	83.85.12 ↔ Rallongement de muscle ou de tendon, bras et coude
83.49.32 ↔ Autre excision de tissu mou, bras et coude	83.85.20 ↔ Raccourcissement de muscle ou de tendon, tête et cou
83.5X.10 ↔ Bursectomie, tête et cou	83.85.21 ↔ Raccourcissement de muscle ou de tendon, épaule et aisselle
83.5X.11 ↔ Bursectomie, épaule et aisselle	83.85.22 ↔ Raccourcissement de muscle ou de tendon, bras et coude
83.5X.12 ↔ Bursectomie, bras et coude	83.87.10 ↔ Plastie musculaire, tête et cou
83.61.10 ↔ Suture de gaine tendineuse, tête et cou	83.87.11 ↔ Plastie musculaire, épaule et aisselle
83.61.11 ↔ Suture de gaine tendineuse, épaule et aisselle	83.87.12 ↔ Plastie musculaire, bras et coude
83.61.12 ↔ Suture de gaine tendineuse, bras et coude	83.88.10 ↔ Plastie d'augmentation de tendon, tête et cou
83.62.10 ↔ Suture différée de tendon, tête et cou	83.88.11 ↔ Plastie d'augmentation de tendon, épaule et aisselle
83.62.11 ↔ Suture différée de tendon, épaule et aisselle	83.88.12 ↔ Plastie d'augmentation de tendon, bras et coude
83.62.12 ↔ Suture différée de tendon, bras et coude	83.88.20 ↔ Plastie de remplacement de tendon, tête et cou
83.64.10 ↔ Autre suture de tendon, tête et cou	83.88.21 ↔ Plastie de remplacement de tendon, épaule et aisselle
83.64.11 ↔ Autre suture de tendon, épaule et aisselle	83.88.22 ↔ Plastie de remplacement de tendon, bras et coude
83.64.12 ↔ Autre suture de tendon, bras et coude	83.88.30 ↔ Constitution de matériel de greffe, tête et cou
83.65.10 ↔ Autre suture de muscle ou de fascia, tête et cou	83.88.31 ↔ Constitution de matériel de greffe, épaule et aisselle
83.65.11 ↔ Autre suture de muscle ou de fascia, épaule et aisselle	83.88.32 ↔ Constitution de matériel de greffe, bras et coude
83.65.12 ↔ Autre suture de muscle ou de fascia, bras et coude	83.88.40 ↔ Ténodèse, tête et cou
83.71.10 ↔ Avancement de tendon, tête et cou	83.88.41 ↔ Ténodèse, épaule et aisselle
83.71.11 ↔ Avancement de tendon, épaule et aisselle	83.88.42 ↔ Ténodèse, bras et coude
83.71.12 ↔ Avancement de tendon, bras et coude	83.88.90 ↔ Autres opérations plastiques de tendon, tête et cou
83.72.10 ↔ Recul de tendon, tête et cou	83.88.91 ↔ Autres opérations plastiques de tendon, épaule et aisselle
83.72.11 ↔ Recul de tendon, épaule et aisselle	83.88.92 ↔ Autres opérations plastiques de tendon, bras et coude
83.72.12 ↔ Recul de tendon, bras et coude	83.89.10 ↔ Allongement, raccourcissement et doublement de fascia, tête et cou
83.73.10 ↔ Rattachement de tendon, tête et cou	83.89.11 ↔ Allongement, raccourcissement et doublement de fascia, épaule et aisselle
83.73.11 ↔ Rattachement de tendon, épaule et aisselle	83.89.12 ↔ Allongement, raccourcissement et doublement de fascia, bras et coude
83.73.12 ↔ Rattachement de tendon, bras et coude	83.89.20 ↔ Recouvrement de défaut de fascia, tête et cou
83.74.10 ↔ Rattachement de muscle, tête et cou	83.89.21 ↔ Recouvrement de défaut de fascia, épaule et aisselle
83.74.11 ↔ Rattachement de muscle, épaule et aisselle	83.89.22 ↔ Recouvrement de défaut de fascia, bras et coude
83.74.12 ↔ Rattachement de muscle, bras et coude	83.89.90 ↔ Autres opérations plastiques de fascia, tête et cou
83.75.10 ↔ Transfert ou transplantation de tendon, tête et cou	83.89.91 ↔ Autres opérations plastiques de fascia, épaule et aisselle
83.75.11 ↔ Transfert ou transplantation de tendon, épaule et aisselle	83.89.92 ↔ Autres opérations plastiques de fascia, bras et coude
83.75.12 ↔ Transfert ou transplantation de tendon, bras et coude	83.91.10 ↔ Lyse d'adhérences de muscle, tendon, fascia et bourse, tête et cou
83.76.10 ↔ Autre transposition de tendon, tête et cou	83.91.11 ↔ Lyse d'adhérences de muscle, tendon, fascia et bourse, épaule et aisselle
83.76.11 ↔ Autre transposition de tendon, épaule et aisselle	83.91.12 ↔ Lyse d'adhérences de muscle, tendon, fascia et bourse, bras et coude
83.76.12 ↔ Autre transposition de tendon, bras et coude	83.99.10 ↔ Autres opérations de tendon, tête et cou
83.77.10 ↔ Transposition ou transplantation de muscle, tête et cou	83.99.11 ↔ Autres opérations de tendon, épaule et aisselle
83.77.11 ↔ Transposition ou transplantation de muscle, épaule et aisselle	83.99.12 ↔ Autres opérations de tendon, bras et coude
83.77.12 ↔ Transposition ou transplantation de muscle, bras et coude	83.99.20 ↔ Autres opérations de muscle, fascia et bourse, tête et cou
83.81.10 ↔ Greffe de tendon, tête et cou	83.99.21 ↔ Autres opérations de muscle, fascia et bourse, épaule et aisselle
83.81.11 ↔ Greffe de tendon, épaule et aisselle	83.99.22 ↔ Autres opérations de muscle, fascia et bourse, bras et coude
83.81.12 ↔ Greffe de tendon, bras et coude	
83.82.10 ↔ Greffe de fascia, tête et cou	
83.82.11 ↔ Greffe de fascia, épaule et aisselle	
83.82.12 ↔ Greffe de fascia, bras et coude	
83.82.20 ↔ Greffe de lambeau musculaire ou fascial local, tête et cou	
83.82.21 ↔ Greffe de lambeau musculaire ou fascial local, épaule et aisselle	
83.82.22 ↔ Greffe de lambeau musculaire ou fascial local, bras et coude	
83.82.30 ↔ Greffe de lambeau ostéomyocutané ou ostéofasciocutané, tête et cou	
83.82.31 ↔ Greffe de lambeau ostéomyocutané ou ostéofasciocutané, épaule et aisselle	

Procédure I29-2

- | | |
|---|--|
| 81.82.35 ↔ Réparation de la coiffe des rotateurs, par arthroscopie | 81.83.35 ↔ Incision chirurgicale ouverte de l'os sous-chondral avec insertion d'implant acellulaire, articulation glénohumérale |
| 81.82.45 ↔ Réparation de la coiffe des rotateurs, par chirurgie ouverte | 81.83.36 ↔ Incision chirurgicale ouverte de l'os sous-chondral avec insertion d'implant acellulaire, articulation acromio-claviculaire |
| 81.83.30 ↔ Incision de l'os sous-chondral avec insertion d'implant acellulaire sous arthroscopie, articulation glénohumérale | 83.81.11 ↔ Greffe de tendon, épaule et aisselle |
| 81.83.31 ↔ Incision de l'os sous-chondral avec insertion d'implant acellulaire sous arthroscopie, articulation acromio-claviculaire | |

Procédure I29-3

- | | |
|---|---|
| 78.01.00 ↔ Greffe osseuse et transposition osseuse, clavicule et omoplate, SAP | 81.82.47 ↔ Réparation de la coiffe des rotateurs, transfert du tendon du grand pectoral |
| 78.01.11 ↔ Greffe osseuse, clavicule et omoplate, fragment à pédicule vascularisé sans anastomoses microvasculaires | 83.71.10 ↔ Avancement de tendon, tête et cou |
| 78.01.13 ↔ Greffe d'os et de cartilage, clavicule et omoplate, autogène et allogène | 83.71.11 ↔ Avancement de tendon, épaule et aisselle |
| 78.01.14 ↔ Greffe osseuse, omoplate et clavicule, autogène, os spongieux et lamelles d'os cortico-spongieux | 83.71.12 ↔ Avancement de tendon, bras et coude |
| 78.01.15 ↔ Greffe osseuse, omoplate et clavicule, allogène ou xénogène, os spongieux et lamelles d'os cortico-spongieux | 83.75.10 ↔ Transfert ou transplantation de tendon, tête et cou |
| 78.01.18 ↔ Greffe osseuse, omoplate et clavicule, allogène ou xénogène, os long | 83.75.11 ↔ Transfert ou transplantation de tendon, épaule et aisselle |
| 81.23 ↔ Arthrodèse de l'épaule | 83.75.12 ↔ Transfert ou transplantation de tendon, bras et coude |
| 81.82.09 ↔ Réparation et refixation de l'appareil capsulo-ligamentaire de l'épaule, autre | 83.76.10 ↔ Autre transposition de tendon, tête et cou |
| 81.82.31 ↔ Refixation du bourrelet glénoïdien, par arthroscopie | 83.76.11 ↔ Autre transposition de tendon, épaule et aisselle |
| 81.82.33 ↔ Capsulorrhaphie avec fixation dans la cavité glénoïde, par arthroscopie | 83.76.12 ↔ Autre transposition de tendon, bras et coude |
| 81.82.34 ↔ Implantation implant ballonnet comme espaceur à l'épaule, par arthroscopie | 83.81.10 ↔ Greffe de tendon, tête et cou |
| 81.82.41 ↔ Refixation du bourrelet glénoïdien, par chirurgie ouverte | 83.81.12 ↔ Greffe de tendon, bras et coude |
| 81.82.42 ↔ Plastie du bord antérieur et postérieur de la cavité glénoïde, épaule, par chirurgie ouverte | 83.82.10 ↔ Greffe de fascia, tête et cou |
| 81.82.43 ↔ Plastie du bord antérieur et postérieur de la capsule glénoïde, épaule, par chirurgie ouverte | 83.82.11 ↔ Greffe de fascia, épaule et aisselle |
| 81.82.46 ↔ Réparation de la coiffe des rotateurs, transfert du tendon du grand dorsal | 83.82.12 ↔ Greffe de fascia, bras et coude |
| | 83.82.20 ↔ Greffe de lambeau musculaire ou fascial local, tête et cou |
| | 83.82.21 ↔ Greffe de lambeau musculaire ou fascial local, épaule et aisselle |
| | 83.82.22 ↔ Greffe de lambeau musculaire ou fascial local, bras et coude |
| | 83.82.30 ↔ Greffe de lambeau ostéomyocutané ou ostéofasciocutané, tête et cou |
| | 83.82.31 ↔ Greffe de lambeau ostéomyocutané ou ostéofasciocutané, épaule et aisselle |
| | 83.82.32 ↔ Greffe de lambeau ostéomyocutané ou ostéofasciocutané, bras et coude |

ADRG I30**Interventions complexes sur l'articulation du genou**

Procédure dans le tableau I30-1 et au moins une procédure dans le tableau I30-2 ou procédure dans le tableau I30-3

DRG I30A**Interventions complexes sur l'articulation du genou avec intervention coûteuse ou intervention en plusieurs temps**

Procédure dans le tableau I30-4 ou au moins deux traitements, qui sont séparés au moins d'un jour dans dans [au moins deux procédures dans le tableau I30-1]

DRG I30B**Interventions complexes sur l'articulation du genou avec intervention particulière ou procédé particulier, âge < 16 ans**

Âge < 16 ans ou au moins une procédure dans le tableau I30-5

DRG I30C

Interventions complexes sur l'articulation du genou, âge > 15 ans

Procédure I30-1

77.16.10 ↔	Autre incision osseuse sans section, rotule, exploration et forage de l'os	80.6X.99 ↔	Ménisectomie du genou, autre
77.16.11 ↔	Autre incision osseuse sans section, rotule, extraction de corps étranger	80.76.00 ↔	Synovectomie, genou, SAP
77.16.12 ↔	Autre incision osseuse sans section, rotule, insertion et enlèvement de réservoir médicamenteux	80.76.10 ↔	Synovectomie arthroscopique du genou
77.16.13 ↔	Autre incision osseuse sans section, rotule, drainage	80.76.11 ↔	Synovectomie arthroscopique de l'articulation tibio-péronière supérieure
77.66.20 ↔	Débridement, rotule	80.76.20 ↔	Synovectomie ouverte du genou
77.66.99 ↔	Excision locale et destruction de lésion ou de tissu osseux, rotule, autre	80.76.21 ↔	Synovectomie ouverte de l'articulation tibio-péronière supérieure
77.67.00 ↔	Excision locale et destruction de lésion ou de tissu osseux, tibia et péroné, SAP	80.76.99 ↔	Synovectomie, genou, autre
77.67.10 ↔	Excision locale et destruction de lésion ou de tissu osseux, tibia	80.86.00 ↔	Autre excision ou destruction locale de lésion articulaire, genou, SAP
77.67.11 ↔	Excision locale et destruction de lésion ou de tissu osseux, péroné	80.86.10 ↔	Excision ou destruction locale de lésion articulaire du genou sous arthroscopie
77.67.20 ↔	Débridement, tibia	80.86.11 ↔	Débridement de l'articulation du genou
77.67.21 ↔	Débridement, péroné	80.86.12 ↔	Excision de kyste de l'articulation du genou
77.67.99 ↔	Excision locale et destruction de lésion ou de tissu osseux, tibia et péroné, autre	80.86.13 ↔	Excision de kyste méniscal de l'articulation du genou
77.86 ↔	Autre ostectomie partielle, rotule	80.86.99 ↔	Autre excision ou destruction locale de lésion articulaire, genou, autre
77.96 ↔	Ostectomie totale, rotule	81.47.10 ↔	Refixation d'un fragment ostéochondral, genou
78.56.00 ↔	Fixation interne de l'os sans réduction de fracture, rotule, SAP	81.47.11 ↔	Refixation d'un fragment ostéochondral sous arthroscopie, genou
78.56.10 ↔	Révision sans remplacement de matériel d'ostéosynthèse, rotule	81.47.12 ↔	Plastie d'os spongieux sous-chondral, genou
78.56.99 ↔	Fixation interne de l'os sans réduction de fracture, rotule, autre	81.47.13 ↔	Plastie d'os spongieux sous-chondral sous arthroscopie, genou
78.96 ↔	Insertion de stimulateur de croissance osseuse, rotule	81.47.14 ↔	Refixation chirurgicale ouverte du ménisque, genou
79.59.10 ↔	Réduction ouverte de décollement épiphysaire de la rotule	81.47.15 ↔	Refixation arthroscopique du ménisque, genou
79.86.00 ↔	Réduction ouverte de luxation du genou, SAP	81.47.19 ↔	Refixation osseuse chirurgicale ouverte de ligament croisé, genou
79.86.10 ↔	Réduction ouverte de luxation de l'articulation tibio-péronière proximale	81.47.20 ↔	Refixation osseuse arthroscopique de ligament croisé, genou
79.86.19 ↔	Réduction ouverte de luxation de l'articulation du genou	81.47.23 ↔	Incision de l'os sous-chondral, genou, chirurgie ouverte
79.86.99 ↔	Réduction ouverte de luxation du genou, autre	81.47.24 ↔	Incision de l'os sous-chondral sous arthroscopie, genou
80.16.00 ↔	Autre arthrotomie, genou, SAP	81.47.25 ↔	Incision de l'os sous-chondral avec insertion d'implant acellulaire sous arthroscopie, genou
80.16.10 ↔	Arthrotomie arthroscopique du genou, lavage articulaire avec drainage	81.47.27 ↔	Arthroplastie de résection du genou
80.16.11 ↔	Arthrotomie arthroscopique du genou, ablation de souris articulaire	81.47.28 ↔	Incision chirurgicale ouverte de l'os sous-chondral avec insertion d'implant acellulaire, genou
80.16.12 ↔	Arthrotomie arthroscopique du genou, insertion ou enlèvement de réservoir médicamenteux	81.47.30 ↔	Autre refixation et suture de l'appareil capsulo-ligamentaire du genou
80.16.20 ↔	Arthrotomie du genou, lavage articulaire avec drainage	81.47.31 ↔	Autre ligamentoplastie chirurgicale ouverte du genou
80.16.21 ↔	Arthrotomie du genou, ablation de souris articulaire	81.47.40 ↔	Autre réparation du genou, de la rotule et de ses structures de maintien
80.16.99 ↔	Autre arthrotomie, genou, autre	81.55 ↔	Révision sans remplacement d'une endoprothèse de genou
80.46.00 ↔	Section de capsule articulaire, de ligament ou de cartilage, genou, SAP	81.95.10 ↔	Suture du ligament croisé antérieur, sous arthroscopie
80.46.10 ↔	Section de capsule articulaire, de ligament ou de cartilage, articulation du genou	81.95.11 ↔	Suture du ligament croisé antérieur, par chirurgie ouverte
80.46.20 ↔	Section de capsule articulaire, de ligament ou de cartilage, articulation tibio-péronière supérieure	81.95.12 ↔	Suture du ligament croisé postérieur, sous arthroscopie
80.46.99 ↔	Section de capsule articulaire, de ligament ou de cartilage, genou, autre	81.95.13 ↔	Suture du ligament croisé postérieur, par chirurgie ouverte
80.6X.00 ↔	Ménisectomie du genou, SAP	81.95.14 ↔	Suture arthroscopique de l'appareil capsulo-ligamentaire interne avec implication méniscale
80.6X.10 ↔	Ménisectomie du genou, sous arthroscopie, partielle	81.95.15 ↔	Suture chirurgicale ouverte de l'appareil capsulo-ligamentaire interne avec implication méniscale
80.6X.11 ↔	Ménisectomie du genou, sous arthroscopie, totale	81.95.16 ↔	Suture de l'appareil capsulo-ligamentaire externe, sous arthroscopie
80.6X.20 ↔	Ménisectomie du genou, chirurgicale ouverte, partielle	81.95.17 ↔	Suture de l'appareil capsulo-ligamentaire externe, par chirurgie ouverte
80.6X.21 ↔	Ménisectomie du genou, chirurgicale ouverte, totale	81.95.18 ↔	Suture de l'appareil capsulo-ligamentaire dorsal, par chirurgie ouverte

81.99.1A ↔ Révision arthroscopique d'articulation, genou	81.99.5B ↔ Arthrorise et fixation temporaire d'une articulation, articulation tibio-péronière supérieure
81.99.1B ↔ Révision arthroscopique d'articulation, articulation tibio-péronière supérieure	81.99.82 ↔ Autre opération arthroscopique d'articulation, genou
81.99.2A ↔ Révision chirurgicale ouverte d'articulation, genou	81.99.9A ↔ Autre opération chirurgicale ouverte d'articulation et de cartilage articulaire, articulation tibio-péronière supérieure
81.99.2B ↔ Révision chirurgicale ouverte d'articulation, articulation tibio-péronière supérieure	81.9A.1C ↔ Greffe de cartilage et implantation de tissu cultivé in vitro, articulation du genou, par arthroscopie
81.99.3A ↔ Opération arthroscopique de cartilage articulaire et de ménisque, genou	81.9A.2C ↔ Greffe de cartilage et implantation de tissu cultivé in vitro, articulation du genou, par chirurgie ouverte
81.99.3B ↔ Opération arthroscopique de cartilage articulaire, articulation tibio-péronière supérieure	81.9A.5C ↔ Greffe de cartilage par transfert ostéo-articulaire (système OATS), plastie en mosaïque, articulation du genou, par arthroscopie
81.99.4A ↔ Opération chirurgicale ouverte de cartilage articulaire et de ménisque, genou	81.9A.6C ↔ Greffe de cartilage par transfert ostéo-articulaire (système OATS), plastie en mosaïque, articulation du genou, par chirurgie ouverte
81.99.4B ↔ Opération chirurgicale ouverte de cartilage articulaire, articulation tibio-péronière supérieure	
81.99.5A ↔ Arthrorise et fixation temporaire d'une articulation, genou	

Procédure I30-2

78.16.10 ↔ Réduction fermée de fracture de la rotule, stabilisée par fixateur externe	81.9A.3H ‡↔ Transplantation de chondrocytes autologues sur matrice, articulation métatarso-phalangienne, par arthroscopie
78.16.11 ↔ Réduction ouverte de fracture de la rotule, stabilisée par fixateur externe	81.9A.3I ‡↔ Transplantation de chondrocytes autologues sur matrice, articulation d'orteil, par arthroscopie
78.16.99 ↔ Application de fixateur externe, rotule (inclus réduction de fracture), autre	81.9A.3J ‡↔ Transplantation de chondrocytes autologues sur matrice, autres articulations, par arthroscopie
79.19.30 ↔ Réduction fermée de fracture de la rotule, avec fixation interne	81.9A.41 ‡↔ Transplantation de chondrocytes autologues sur matrice, articulation glénohumérale, par chirurgie ouverte
79.29.30 ↔ Réduction ouverte de fracture, sans fixation interne, rotule	81.9A.42 ‡↔ Transplantation de chondrocytes autologues sur matrice, articulation acromio-claviculaire, par chirurgie ouverte
79.36.40 ↔ Réduction ouverte de fracture multifragmentaire d'autres parties du tibia, avec fixation interne	81.9A.43 ‡↔ Transplantation de chondrocytes autologues sur matrice, articulation sternoclaviculaire, par chirurgie ouverte
79.36.50 ↔ Réduction ouverte de fracture simple du péroné proximal, avec fixation interne	81.9A.44 ‡↔ Transplantation de chondrocytes autologues sur matrice, coude, par chirurgie ouverte
79.36.51 ↔ Réduction ouverte de fracture multifragmentaire du péroné proximal, avec fixation interne	81.9A.46 ‡↔ Transplantation de chondrocytes autologues sur matrice, poignet, par chirurgie ouverte
79.36.99 ↔ Réduction ouverte de fracture de tibia et de péroné, avec fixation interne, autre	81.9A.4A ‡↔ Transplantation de chondrocytes autologues sur matrice, articulation sacro-iliaque, par chirurgie ouverte
79.39.40 ↔ Réduction ouverte de fracture de la rotule, avec fixation interne	81.9A.4B ‡↔ Transplantation de chondrocytes autologues sur matrice, hanche, par chirurgie ouverte
81.9A.31 ‡↔ Transplantation de chondrocytes autologues sur matrice, articulation glénohumérale, par arthroscopie	81.9A.4C ‡↔ Transplantation de chondrocytes autologues sur matrice, articulation du genou, par chirurgie ouverte
81.9A.32 ‡↔ Transplantation de chondrocytes autologues sur matrice, articulation acromio-claviculaire, par arthroscopie	81.9A.4D ‡↔ Transplantation de chondrocytes autologues sur matrice, articulation tibio-péronière supérieure, par chirurgie ouverte
81.9A.33 ‡↔ Transplantation de chondrocytes autologues sur matrice, articulation sternoclaviculaire, par arthroscopie	81.9A.4E ‡↔ Transplantation de chondrocytes autologues sur matrice, articulation talo-crurale, par chirurgie ouverte
81.9A.34 ‡↔ Transplantation de chondrocytes autologues sur matrice, coude, par arthroscopie	81.9A.4F ‡↔ Transplantation de chondrocytes autologues sur matrice, articulation sous-talaire, par chirurgie ouverte
81.9A.36 ‡↔ Transplantation de chondrocytes autologues sur matrice, poignet, par arthroscopie	81.9A.4G ‡↔ Transplantation de chondrocytes autologues sur matrice, autres articulations tarsiennes et tarsométatarsiennes, par chirurgie ouverte
81.9A.3A ‡↔ Transplantation de chondrocytes autologues sur matrice, articulation sacro-iliaque, par arthroscopie	81.9A.4H ‡↔ Transplantation de chondrocytes autologues sur matrice, articulation métatarso-phalangienne, par chirurgie ouverte
81.9A.3B ‡↔ Transplantation de chondrocytes autologues sur matrice, hanche, par arthroscopie	81.9A.4I ‡↔ Transplantation de chondrocytes autologues sur matrice, articulation d'orteil, par chirurgie ouverte
81.9A.3C ‡↔ Transplantation de chondrocytes autologues sur matrice, articulation du genou, par arthroscopie	81.9A.4J ‡↔ Transplantation de chondrocytes autologues sur matrice, autres articulations, par chirurgie ouverte
81.9A.3D ‡↔ Transplantation de chondrocytes autologues sur matrice, articulation tibio-péronière supérieure, par arthroscopie	
81.9A.3E ‡↔ Transplantation de chondrocytes autologues sur matrice, articulation talo-crurale, par arthroscopie	
81.9A.3F ‡↔ Transplantation de chondrocytes autologues sur matrice, articulation sous-talaire, par arthroscopie	
81.9A.3G ‡↔ Transplantation de chondrocytes autologues sur matrice, autres articulations tarsiennes et tarsométatarsiennes, par arthroscopie	

Procédure I30-3

- 78.06.20 ↔ Greffe osseuse, rotule, fragment à pédicule vascularisé, sans anastomoses microvasculaires
- 79.36.10 ↔ Réduction ouverte de fracture simple du tibia proximal, avec fixation interne par agrafes (de Blount) ou fil intermédullaire
- 79.36.11 ↔ Réduction ouverte de fracture simple du tibia proximal, avec fixation interne par vis
- 79.36.12 ↔ Réduction ouverte de fracture simple du tibia proximal, avec autre fixation interne
- 79.36.13 ↔ Réduction ouverte de fracture multifragmentaire du tibia proximal, avec fixation interne par agrafes (de Blount)
- 79.36.14 ↔ Réduction ouverte de fracture multifragmentaire du tibia proximal, avec autre fixation interne
- 81.42 ↔ Correction de laxité du genou (Pentade du genou)
- 81.43 ↔ Réparation de la triade malheureuse du genou
- 81.44.10 ↔ Stabilisation de la rotule, incision du rétinacle latéral
- 81.44.11 ↔ Stabilisation de la rotule, incision du rétinacle latéral, avec ligamentoplastie
- 81.44.12 ↔ Stabilisation de la rotule, transfert de l'insertion d'un tendon rotulien
- 81.44.13 ↔ Stabilisation de la rotule, transfert de l'insertion d'un tendon rotulien avec implantation d'un greffon osseux
- 81.44.14 ↔ Stabilisation de la rotule par plastie du MPFL (Medial Patello-Femoral Ligament)
- 81.44.99 ↔ Stabilisation de la rotule, autre
- 81.45.10 ↔ Réparation du ligament croisé antérieur avec tendon rotulien autogène sous arthroscopie
- 81.45.11 ↔ Réparation du ligament croisé postérieur avec tendon rotulien autogène sous arthroscopie
- 81.45.12 ↔ Réparation du ligament croisé antérieur avec tendon semi-tendineux et/ou gracilis sous arthroscopie
- 81.45.13 ↔ Réparation du ligament croisé postérieur avec tendon semi-tendineux et/ou gracilis sous arthroscopie
- 81.45.14 ↔ Réparation du ligament croisé antérieur avec remplacement alloplastique et renforcement alloplastique du ligament, par arthroscopie
- 81.45.19 ↔ Autre réparation des ligaments croisés sous arthroscopie
- 81.45.20 ↔ Réparation chirurgicale ouverte du ligament croisé antérieur avec tendon rotulien autogène
- 81.45.21 ↔ Réparation chirurgicale ouverte du ligament croisé postérieur avec tendon rotulien autogène
- 81.45.22 ↔ Réparation chirurgicale ouverte du ligament croisé antérieur avec tendon semi-tendineux et/ou gracilis
- 81.45.23 ↔ Réparation chirurgicale ouverte du ligament croisé postérieur avec tendon semi-tendineux et/ou gracilis
- 81.45.24 ↔ Réparation du ligament croisé antérieur avec remplacement alloplastique et renforcement alloplastique du ligament, par chirurgie ouverte
- 81.45.29 ↔ Autre réparation chirurgicale ouverte des ligaments croisés
- 81.45.99 ↔ Autre réparation des ligaments croisés, autre
- 81.47.16 ↔ Greffe de ménisque, genou
- 81.47.60 ↔ Réparation de la trochlée fémorale avec arthrotomie et ostéotomie du fémur distal avec ou sans plastie sous-chondrale d'os spongieux
- 83.86 ↔ Plastie du quadriceps

Procédure I30-4

- 81.47.16 ↔ Greffe de ménisque, genou

Procédure I30-5

- 00.9A.61 †↔ Utilisation d'implants, spécifiques au patient, fabriqués en préopératoire par imagerie tridimensionnelle
- 00.9A.62 †↔ Utilisation d'implants, spécifiques au patient, adaptés en préopératoire par imagerie tridimensionnelle
- 00.9A.63 †↔ Utilisation peropératoire de guides de navigation (comprend: coupe, forage, le positionnement) de fabrication préopératoire, par imagerie tridimensionnelle, spécifiquement adaptés au patient
- 00.9A.64 †↔ Utilisation d'implants spécifiques au patient, fabriqués en préopératoire par imagerie 3D ainsi que par imprimante 3D
- 79.36.40 ↔ Réduction ouverte de fracture multifragmentaire d'autres parties du tibia, avec fixation interne
- 79.36.50 ↔ Réduction ouverte de fracture simple du péroné proximal, avec fixation interne
- 79.36.51 ↔ Réduction ouverte de fracture multifragmentaire du péroné proximal, avec fixation interne
- 79.36.99 ↔ Réduction ouverte de fracture de tibia et de péroné, avec fixation interne, autre
- 79.39.40 ↔ Réduction ouverte de fracture de la rotule, avec fixation interne
- 80.6X.11 ↔ Ménisectomie du genou, sous arthroscopie, totale
- 80.6X.21 ↔ Ménisectomie du genou, chirurgicale ouverte, totale
- 81.47.14 ↔ Refixation chirurgicale ouverte du ménisque, genou
- 81.47.15 ↔ Refixation arthroscopique du ménisque, genou
- 81.47.25 ↔ Incision de l'os sous-chondral avec insertion d'implant acellulaire sous arthroscopie, genou
- 81.47.28 ↔ Incision chirurgicale ouverte de l'os sous-chondral avec insertion d'implant acellulaire, genou
- 81.47.60 ↔ Réparation de la trochlée fémorale avec arthrotomie et ostéotomie du fémur distal avec ou sans plastie sous-chondrale d'os spongieux
- 81.9A.31 †↔ Transplantation de chondrocytes autologues sur matrice, articulation glénohumérale, par arthroscopie
- 81.9A.32 †↔ Transplantation de chondrocytes autologues sur matrice, articulation acromio-claviculaire, par arthroscopie
- 81.9A.33 †↔ Transplantation de chondrocytes autologues sur matrice, articulation sternoclaviculaire, par arthroscopie
- 81.9A.34 †↔ Transplantation de chondrocytes autologues sur matrice, coude, par arthroscopie
- 81.9A.36 †↔ Transplantation de chondrocytes autologues sur matrice, poignet, par arthroscopie
- 81.9A.3A †↔ Transplantation de chondrocytes autologues sur matrice, articulation sacro-iliaque, par arthroscopie
- 81.9A.3B †↔ Transplantation de chondrocytes autologues sur matrice, hanche, par arthroscopie
- 81.9A.3C †↔ Transplantation de chondrocytes autologues sur matrice, articulation du genou, par arthroscopie
- 81.9A.3D †↔ Transplantation de chondrocytes autologues sur matrice, articulation tibio-péronière supérieure, par arthroscopie
- 81.9A.3E †↔ Transplantation de chondrocytes autologues sur matrice, articulation talo-crurale, par arthroscopie

81.9A.3F ‡↔	Transplantation de chondrocytes autologues sur matrice, articulation sous-talaire, par arthroscopie	81.9A.4B ‡↔	Transplantation de chondrocytes autologues sur matrice, hanche, par chirurgie ouverte
81.9A.3G ‡↔	Transplantation de chondrocytes autologues sur matrice, autres articulations tarsiennes et tarsométatarsiennes, par arthroscopie	81.9A.4C ‡↔	Transplantation de chondrocytes autologues sur matrice, articulation du genou, par chirurgie ouverte
81.9A.3H ‡↔	Transplantation de chondrocytes autologues sur matrice, articulation métatarso-phalangienne, par arthroscopie	81.9A.4D ‡↔	Transplantation de chondrocytes autologues sur matrice, articulation tibio-péronière supérieure, par chirurgie ouverte
81.9A.3I ‡↔	Transplantation de chondrocytes autologues sur matrice, articulation d'orteil, par arthroscopie	81.9A.4E ‡↔	Transplantation de chondrocytes autologues sur matrice, articulation talo-crurale, par chirurgie ouverte
81.9A.3J ‡↔	Transplantation de chondrocytes autologues sur matrice, autres articulations, par arthroscopie	81.9A.4F ‡↔	Transplantation de chondrocytes autologues sur matrice, articulation sous-talaire, par chirurgie ouverte
81.9A.41 ‡↔	Transplantation de chondrocytes autologues sur matrice, articulation glénohumérale, par chirurgie ouverte	81.9A.4G ‡↔	Transplantation de chondrocytes autologues sur matrice, autres articulations tarsiennes et tarsométatarsiennes, par chirurgie ouverte
81.9A.42 ‡↔	Transplantation de chondrocytes autologues sur matrice, articulation acromio-claviculaire, par chirurgie ouverte	81.9A.4H ‡↔	Transplantation de chondrocytes autologues sur matrice, articulation métatarso-phalangienne, par chirurgie ouverte
81.9A.43 ‡↔	Transplantation de chondrocytes autologues sur matrice, articulation sternoclaviculaire, par chirurgie ouverte	81.9A.4I ‡↔	Transplantation de chondrocytes autologues sur matrice, articulation d'orteil, par chirurgie ouverte
81.9A.44 ‡↔	Transplantation de chondrocytes autologues sur matrice, coude, par chirurgie ouverte	81.9A.4J ‡↔	Transplantation de chondrocytes autologues sur matrice, autres articulations, par chirurgie ouverte
81.9A.46 ‡↔	Transplantation de chondrocytes autologues sur matrice, poignet, par chirurgie ouverte		
81.9A.4A ‡↔	Transplantation de chondrocytes autologues sur matrice, articulation sacro-iliaque, par chirurgie ouverte		

ADRG I31**Interventions particulières sur le coude et l'avant-bras**

Procédure dans le tableau I31-1

DRG I31A**Interventions complexes sur le coude et l'avant-bras avec intervention bilatérale ou en plusieurs temps ou intervention sur plusieurs localisations**

Procédure bilatérale dans le tableau I31-1 ou Interventions sur plusieurs localisations ou au moins deux traitements, qui sont séparés au moins d'un jour dans dans [au moins deux procédures dans le tableau I31-1]

DRG I31B**Interventions complexes sur le coude et l'avant-bras avec intervention particulière ou procédés particuliers**

Au moins une procédure dans le tableau I31-2

DRG I31C**Interventions complexes sur le coude et l'avant-bras****Procédure I31-1**

77.23 ↔	Ostéotomie cunéiforme, radius et cubitus	78.13.11 ↔	Réduction fermée d'autre fracture du radius, stabilisée par fixateur externe
77.33.00 ↔	Autre section osseuse, radius et cubitus, SAP	78.13.12 ↔	Réduction ouverte de fracture du radius distal, stabilisée par fixateur externe
77.33.10 ↔	Corticotomie et transport de segment radial et cubital	78.13.13 ↔	Réduction ouverte d'autre fracture du radius, stabilisée par fixateur externe
77.33.11 ↔	Ostéotomie complexe (pluridimensionnelle) (avec correction axiale) du radius et de l'ulna	78.13.20 ↔	Réduction fermée de fracture du cubitus, stabilisée par fixateur externe
77.33.20 ↔	Section osseuse du cubitus distal et de la diaphyse cubitale	78.13.99 ↔	Application de fixateur externe, radius et cubitus (inclus réduction de fracture), autre
77.33.99 ↔	Autre section osseuse, radius et cubitus, autre	78.23.00 ↔	Raccourcissement d'os, radius et cubitus, SAP
77.83 ↔	Autre ostectomie partielle, radius et cubitus	78.23.10 ↔	Épiphysiodèse temporaire, radius et cubitus
77.93 ↔	Ostectomie totale, radius et cubitus	78.23.11 ↔	Épiphysiodèse permanente, radius et cubitus
78.03.11 ↔	Grefe osseuse, radius et cubitus, fragment à pédicule vascularisé sans anastomoses microvasculaires	78.23.12 ↔	Épiphysiolyse thérapeutique, radius et cubitus
78.03.13 ↔	Grefe d'os et de cartilage, radius et cubitus, autogène et allogène	78.23.99 ↔	Raccourcissement d'os, radius et cubitus, autre
78.13.10 ↔	Réduction fermée de fracture du radius distal, stabilisée par fixateur externe	78.43 ↔	Autres réparations ou opérations plastiques osseuses, radius et cubitus
		78.53.00 ↔	Fixation interne de l'os sans réduction de fracture, radius et cubitus, SAP

78.53.10 ↔ Révision sans remplacement de matériel d'ostéosynthèse, radius	80.32.20 ↔ Biopsie articulaire du coude sous arthroscopie
78.53.20 ↔ Révision sans remplacement de matériel d'ostéosynthèse, cubitus	80.32.30 ↔ Biopsie articulaire ouverte du coude
78.53.99 ↔ Fixation interne de l'os sans réduction de fracture, radius et cubitus, autre	80.32.99 ↔ Biopsie d'articulation, coude, autre
78.93 ↔ Insertion de stimulateur de croissance osseuse, radius et cubitus	80.42 ↔ Section de capsule articulaire, de ligament ou de cartilage, coude
79.22.00 ↔ Réduction ouverte de fracture de radius et de cubitus, sans fixation interne, SAP	80.72.00 ↔ Synovectomie, coude, SAP
79.22.10 ↔ Réduction ouverte de fracture du radius distal, sans fixation interne	80.72.10 ↔ Synovectomie arthroscopique du coude
79.22.19 ↔ Réduction ouverte d'autre fracture du radius, sans fixation interne	80.72.20 ↔ Synovectomie ouverte du coude
79.22.20 ↔ Réduction ouverte de fracture du cubitus, sans fixation interne	80.72.99 ↔ Synovectomie, coude, autre
79.22.99 ↔ Réduction ouverte de fracture de radius et de cubitus, sans fixation interne, autre	80.82.00 ↔ Autre excision ou destruction locale de lésion articulaire, coude, SAP
79.32.00 ↔ Réduction ouverte de fracture de radius et de cubitus, avec fixation interne, SAP	80.82.10 ↔ Excision ou destruction locale de lésion articulaire du coude sous arthroscopie
79.32.10 ↔ Réduction ouverte de fracture de radius distal, avec fixation interne	80.82.11 ↔ Débridement de l'articulation du coude
79.32.19 ↔ Réduction ouverte d'autre fracture de radius, avec fixation interne	80.82.12 ↔ Excision de kyste de l'articulation du coude
79.32.29 ↔ Réduction ouverte de fracture du cubitus, avec fixation interne	80.82.99 ↔ Autre excision ou destruction locale de lésion articulaire, coude, autre
79.32.99 ↔ Réduction ouverte de fracture de radius et de cubitus, avec fixation interne, autre	81.24 ↔ Arthrodèse du coude
79.52.00 ↔ Réduction ouverte de décollement épiphysaire de radius et de cubitus, SAP	81.85.00 ↔ Autre réparation du coude, SAP
79.52.10 ↔ Réduction ouverte de décollement épiphysaire du radius distal	81.85.10 ↔ Refixation d'un fragment ostéochondral sous arthroscopie, coude
79.52.20 ↔ Réduction ouverte d'autre décollement épiphysaire de radius et de cubitus	81.85.11 ↔ Refixation chirurgicale ouverte d'un fragment ostéochondral, coude
79.52.99 ↔ Réduction ouverte de décollement épiphysaire de radius et de cubitus, autre	81.85.18 ↔ Incision de l'os sous-chondral sous arthroscopie, coude
79.62 ↔ Débridement de fracture ouverte, radius et cubitus	81.85.19 ↔ Incision chirurgicale ouverte de l'os sous-chondral, coude
79.82 ↔ Réduction ouverte de luxation du coude	81.85.20 ↔ Incision de l'os sous-chondral avec insertion d'implant acellulaire sous arthroscopie, coude
79.B2 ↔ Traitement de fracture de l'articulation du coude, sous contrôle arthroscopique	81.85.21 ↔ Arthroplastie de résection du coude
80.12.00 ↔ Autre arthrotomie, coude, SAP	81.85.31 ↔ Autre réparation du coude, prothèse de la tête radiale
80.12.10 ↔ Arthrotomie arthroscopique du coude, lavage articulaire avec drainage	81.85.99 ↔ Autre réparation du coude, autre
80.12.11 ↔ Arthrotomie arthroscopique du coude, ablation de souris articulaire	81.96.2D ↔ Autre réparation d'articulation, poignet, prothèse de la tête cubitale
80.12.12 ↔ Arthrotomie arthroscopique du coude, insertion ou enlèvement de réservoir médicamenteux	81.99.14 ↔ Révision arthroscopique d'articulation, coude
80.12.20 ↔ Arthrotomie du coude, lavage articulaire avec drainage	81.99.24 ↔ Révision chirurgicale ouverte d'articulation, coude
80.12.21 ↔ Arthrotomie du coude, ablation de souris articulaire	81.99.34 ↔ Opération arthroscopique de cartilage articulaire, coude
80.12.99 ↔ Autre arthrotomie, coude, autre	81.99.44 ↔ Opération chirurgicale ouverte de cartilage articulaire, coude
80.22 ↔ Arthroscopie, coude	81.99.54 ↔ Arthrorise et fixation temporaire d'une articulation, coude
80.32.00 ↔ Biopsie d'articulation, coude, SAP	81.99.94 ↔ Autre opération chirurgicale ouverte d'articulation et de cartilage articulaire, coude
	81.99.95 ↔ Autre opération chirurgicale ouverte d'articulation et de cartilage articulaire, articulation radio-cubitale supérieure
	81.9A.14 ↔ Greffe de cartilage et implantation de tissu cultivé in vitro, coude, par arthroscopie
	81.9A.24 ↔ Greffe de cartilage et implantation de tissu cultivé in vitro, coude, par chirurgie ouverte

Procédure I31-2

00.9A.61 †↔ Utilisation d'implants, spécifiques au patient, fabriqués en préopératoire par imagerie tridimensionnelle	77.33.11 ↔ Ostéotomie complexe (pluridimensionnelle) (avec correction axiale) du radius et de l'ulna
00.9A.62 †↔ Utilisation d'implants, spécifiques au patient, adaptés en préopératoire par imagerie tridimensionnelle	77.93 ↔ Ostectomie totale, radius et cubitus
00.9A.63 †↔ Utilisation peropératoire de guides de navigation (comprend: coupe, forage, le positionnement) de fabrication préopératoire, par imagerie tridimensionnelle, spécifiquement adaptés au patient	78.03.11 ↔ Greffe osseuse, radius et cubitus, fragment à pédicule vascularisé sans anastomoses microvasculaires
00.9A.64 †↔ Utilisation d'implants spécifiques au patient, fabriqués en préopératoire par imagerie 3D ainsi que par imprimante 3D	78.03.13 ↔ Greffe d'os et de cartilage, radius et cubitus, autogène et allogène

DRG I32**Autres interventions sur le poignet et la main**

(Diagnostic principal dans le tableau I32-1 et procédure dans le tableau I32-4) ou au moins une procédure dans le tableau I32-5

DRG I32A**Interventions sur le poignet et la main avec intervention complexe en plusieurs temps, plus d'un jour d'hospitalisation**

(Durée de séjour > 1 jour) et (au moins deux traitements, qui sont séparés au moins d'un jour dans dans [au moins deux procédures dans le tableau I32-6] ou procédure dans le tableau I32-7)

DRG I32B**Interventions sur le poignet et la main avec intervention complexe ou diagnostic de complication ou intervention sur plusieurs localisations, âge < 6 ans et plus d'un jour d'hospitalisation**

(Durée de séjour > 1 jour) et (Âge < 6 ans ou au moins une procédure dans le tableau I32-8 ou procédure dans le tableau I32-9 et diagnostic dans le tableau I32-2 ou au moins un diagnostic dans le tableau I32-3 ou Interventions sur plusieurs localisations ou procédure dans le tableau I32-6 et procédure dans le tableau I32-10)

DRG I32C**Interventions sur le poignet et la main, âge > 5 ans et plus d'un jour d'hospitalisation**

Durée de séjour > 1 jour

DRG I32D**Interventions sur le poignet et la main, un jour d'hospitalisation****Diagnostic I32-1**

C40.1	Tumeur maligne: Os courts du membre supérieur	M18.0	Arthrose primaire de la première articulation carpo-métacarpienne, bilatérale
C47.1	Tumeur maligne: Nerfs périphériques du membre supérieur, y compris l'épaule	M18.1	Autres arthroses primaires de la première articulation carpo-métacarpienne
C49.1	Tumeur maligne: Tissu conjonctif et autres tissus mous du membre supérieur, y compris l'épaule	M18.2	Arthrose post-traumatique de la première articulation carpo-métacarpienne, bilatérale
D16.1	Tumeur bénigne: Os courts du membre supérieur	M18.3	Autres arthroses post-traumatiques de la première articulation carpo-métacarpienne
D21.1	Tumeur bénigne: Tissu conjonctif et autres tissus mous du membre supérieur, y compris l'épaule	M18.4	Autres arthroses secondaires de la première articulation carpo-métacarpienne, bilatérale
M00.04	Arthrite et polyarthrite à staphylocoques: Main	M18.5	Autres arthroses secondaires de la première articulation carpo-métacarpienne
M00.14	Arthrite et polyarthrite à pneumocoques: Main	M18.9	Arthrose de la première articulation carpo-métacarpienne, sans précision
M00.24	Autres arthrites et polyarthrites à streptocoques: Main	M19.04	Arthrose primaire d'autres articulations: Main
M00.84	Arthrite et polyarthrite dues à d'autres bactéries précisées: Main	M19.14	Arthrose post-traumatique d'autres articulations: Main
M00.94	Arthrite à bactéries pyogènes, sans précision: Main	M19.24	Autres arthroses secondaires: Main
M02.04	Arthrite après dérivation intestinale: Main	M19.94	Arthrose, sans précision: Main
M02.14	Arthrite post-dysentérique: Main	M20.0	Déformation de(s) doigt(s)
M02.24	Arthrite post-vaccinale: Main	M21.84	Autres déformations précisées des membres: Main
M02.34	Syndrome oculo-urétrio-synovial [Fiessinger-Leroy-Reiter]: Main	M21.94	Déformation acquise d'un membre, sans précision: Main
M02.84	Autres arthrites réactionnelles: Main	M24.04	Souris intra-articulaire: Main
M02.94	Arthrite réactionnelle, sans précision: Main	M24.14	Autres atteintes du cartilage articulaire: Main
M11.04	Maladie par dépôt d'hydroxyapatite: Main	M24.34	Luxation et subluxation pathologiques d'une articulation, non classées ailleurs: Main
M11.14	Chondrocalcinose familiale: Main	M24.44	Luxation et subluxation articulaires récidivantes: Main
M11.24	Autre chondrocalcinose: Main	M24.54	Raideur articulaire par contracture: Main
M11.84	Autres arthropathies dues à des microcristaux précisés: Main	M24.64	Ankylose articulaire: Main
M11.94	Arthropathie due à des microcristaux, sans précision: Main	M24.84	Autres affections articulaires spécifiques, non classées ailleurs: Main
M12.14	Maladie de Kaschin-Beck: Main	M24.94	Affection articulaire, sans précision: Main
M12.24	Synovite villonodulaire (pigmentaire): Main	M25.04	Hémarthrose: Main
M12.34	Rhumatisme palindromique: Main	M25.14	Fistule articulaire: Main
M12.44	Hydarthrose intermittente: Main	M25.24	Hyperlaxité articulaire: Main
M12.54	Arthropathie traumatique: Main	M25.34	Autres instabilités articulaires: Main
M12.84	Autres arthropathies spécifiques, non classées ailleurs: Main	M25.44	Epanchement articulaire: Main
M13.14	Monoarthrite, non classée ailleurs: Main	M25.54	Douleur articulaire: Main
M13.84	Autres arthrites précisées: Main	M25.64	Raideur articulaire, non classée ailleurs: Main
M13.94	Arthrite, sans précision: Main		
M15.1	Nodosités d'Heberden (avec arthropathie)		
M15.2	Nodosités de Bouchard (avec arthropathie)		

M25.74	Ostéophyte: Main	S62.22	Fracture du premier métacarpien: Diaphyse
M25.84	Autres affections articulaires précisées: Main	S62.23	Fracture du premier métacarpien: Col
M25.94	Affection articulaire, sans précision: Main	S62.24	Fracture du premier métacarpien: Tête
M65.84	Autres synovites et téno-synovites: Main	S62.30	Fracture d'un autre os du métacarpe: Partie non précisée
M66.24	Déchirure spontanée des tendons extenseurs: Main	S62.31	Fracture d'un autre os du métacarpe: Base
M66.30	Déchirure spontanée des tendons fléchisseurs: Sièges multiples	S62.32	Fracture d'un autre os du métacarpe: Diaphyse
M66.34	Déchirure spontanée des tendons fléchisseurs: Main	S62.33	Fracture d'un autre os du métacarpe: Col
M72.0	Fibromatose de l'aponévrose palmaire [Dupuytren]	S62.34	Fracture d'un autre os du métacarpe: Tête
M84.14	Fracture non consolidée [pseudarthrose]: Main	S62.4	Fractures multiples des métacarpiens
M84.24	Retard de consolidation d'une fracture: Main	S62.50	Fracture du pouce: Partie non précisée
M84.34	Fracture par sollicitation excessive, non classée ailleurs: Main	S62.51	Fracture du pouce: Phalange proximale
M84.44	Fracture pathologique, non classée ailleurs: Main	S62.52	Fracture du pouce: Phalange distale
M86.04	Ostéomyélite hématogène aiguë: Main	S62.60	Fracture d'un autre doigt: Partie non précisée
M86.14	Autres ostéomyélites aiguës: Main	S62.61	Fracture d'un autre doigt: Phalange proximale
M86.24	Ostéomyélite subaiguë: Main	S62.62	Fracture d'un autre doigt: Phalange médiane
M86.34	Ostéomyélite chronique multiple: Main	S62.63	Fracture d'un autre doigt: Phalange distale
M86.44	Ostéomyélite chronique avec fistule de drainage: Main	S62.7	Fractures multiples de doigts
M86.54	Autres ostéomyélites hématogènes chroniques: Main	S62.8	Fracture de parties autres et non précisées du poignet et de la main
M86.64	Autres ostéomyélites chroniques: Main	S63.03	Luxation du poignet: (Articulation) médiocarpienne
M86.84	Autres ostéomyélites: Main	S63.04	Luxation du poignet: (Articulation) carpo-métacarpienne
M86.94	Ostéomyélite, sans précision: Main	S63.08	Luxation du poignet: Autre
M87.14	Ostéonécrose médicamenteuse: Main	S63.10	Luxation du doigt: Partie non précisée
M87.24	Ostéonécrose due à un traumatisme antérieur: Main	S63.11	Luxation du doigt: (Articulation) métacarpo-phalangienne
M87.34	Autres ostéonécroses secondaires: Main	S63.12	Luxation du doigt: (Articulation) interphalangienne
M87.84	Autres ostéonécroses: Main	S63.2	Luxations multiples des doigts
M87.94	Ostéonécrose, sans précision: Main	S63.3	Rupture traumatique de ligament du poignet et du carpe
M89.64	Ostéopathie consécutive à une poliomyélite: Main	S63.4	Rupture traumatique de ligaments du doigt au niveau des articulations métacarpo-phalangienne et interphalangienne
Q68.1	Anomalie morphologique congénitale de la main	S63.51	Entorse et foulure du poignet: (Articulation) carpienne
Q71.0	Absence congénitale complète d'un (des) membre(s) supérieur(s)	S63.52	Entorse et foulure du poignet: (Articulation) (Ligament) radiocarpien
Q71.1	Absence congénitale du bras et de l'avant-bras, main présente	S63.53	Entorse et foulure du poignet: (Articulation) carpo-métacarpienne
Q71.3	Absence congénitale de la main et de(s) doigt(s)	S63.58	Entorse et foulure du poignet: Autre partie
Q71.6	Main en pince de homard	S63.60	Entorse et foulure de doigt(s): Partie non précisée
S56.0	Lésion traumatique du muscle et du tendon fléchisseurs du pouce au niveau de l'avant-bras	S63.61	Entorse et foulure de doigt(s): (Articulation) métacarpo-phalangienne
S56.1	Lésion traumatique de muscles et de tendons fléchisseurs d'autre(s) doigt(s) au niveau de l'avant-bras	S63.62	Entorse et foulure de doigt(s): (Articulation) interphalangienne
S56.3	Lésion traumatique de muscles et de tendons extenseurs et abducteurs du pouce au niveau de l'avant-bras	S63.68	Entorse et foulure de doigt(s): Autre partie
S56.4	Lésion traumatique de muscles et de tendons extenseurs d'autre(s) doigt(s) au niveau de l'avant-bras	S63.7	Entorse et foulure d'articulations autres et non précisées de la main
S62.20	Fracture du premier métacarpien: Partie non précisée	T87.0	Complications d'une réimplantation de (ou d'une partie de) membre supérieur
S62.21	Fracture du premier métacarpien: Base		

Procédure I32-10

00.9C.11 ‡↔	Interventions multiples en un temps sur 2 rayons métacarpiens et des doigts	00.9C.13 ‡↔	Interventions multiples en un temps sur 4 rayons métacarpiens et des doigts
00.9C.12 ‡↔	Interventions multiples en un temps sur 3 rayons métacarpiens et des doigts	00.9C.14 ‡↔	Interventions multiples en un temps sur 5 rayons métacarpiens et des doigts et plus

Diagnostic I32-2

M84.14	Fracture non consolidée [pseudarthrose]: Main	Q71.1	Absence congénitale du bras et de l'avant-bras, main présente
M96.0	Pseudarthrose après fusion ou arthrodèse		
Q68.1	Anomalie morphologique congénitale de la main	Q71.2	Absence congénitale de l'avant-bras et de la main
Q69.0	Doigt(s) surnuméraire(s)	Q71.3	Absence congénitale de la main et de(s) doigt(s)
Q69.1	Pouce(s) surnuméraire(s)	Q71.4	Raccourcissement longitudinal du radius
Q69.9	Polydactylie, sans précision	Q71.5	Raccourcissement longitudinal du cubitus
Q70.0	Coalescence des doigts	Q71.6	Main en pince de homard
Q70.1	Palmure des doigts	Q71.8	Autres raccourcissements d'un (des) membre(s) supérieur(s)
Q70.4	Polysyndactylie		
Q70.9	Syndactylie, sans précision	Q71.9	Raccourcissement du membre supérieur, sans précision
Q71.0	Absence congénitale complète d'un (des) membre(s) supérieur(s)		

Diagnostic I32-3

M00.04	Arthrite et polyarthrite à staphylocoques: Main	S21.88	Lésion des tissus mous de stade II lors de fracture ouverte ou de luxation du thorax
M00.14	Arthrite et polyarthrite à pneumocoques: Main		
M00.24	Autres arthrites et polyarthrites à streptocoques: Main	S21.89	Lésion des tissus mous de stade III lors de fracture ouverte ou de luxation du thorax
M00.84	Arthrite et polyarthrite dues à d'autres bactéries précisées: Main	S31.83	Plaie ouverte (toute partie de l'abdomen, de la région lombo-sacrée et du bassin) associée à une lésion intraabdominale
M00.94	Arthrite à bactéries pyogènes, sans précision: Main		
M05.04	Syndrome de Felty: Main	S31.86	Lésion des tissus mous de stade III lors de fracture ou de luxation fermée de la colonne lombaire et du bassin
M05.14	Maladie pulmonaire rhumatoïde [J99.0]: Main		
M05.24	Vascularite lors d'arthrite rhumatoïde séropositive chronique: Main	S31.88	Lésion des tissus mous de stade II lors de fracture ou de luxation ouverte de la colonne lombaire et du bassin
M05.34	Polyarthrite rhumatoïde avec atteinte d'autres organes et appareils: Main		
M05.84	Autres polyarthrites rhumatoïdes séropositives: Main	S31.89	Lésion des tissus mous de stade III lors de fracture ou de luxation ouverte de la colonne lombaire et du bassin
M05.94	Polyarthrite rhumatoïde séropositive, sans précision: Main		
M06.04	Polyarthrite rhumatoïde séronégative: Main	S41.86	Lésion des tissus mous de stade III lors de fracture fermée ou de luxation du bras
M06.14	Maladie de Still survenant chez l'adulte: Main		
M06.24	Bursite rhumatoïde: Main	S41.88	Lésion des tissus mous de stade II lors de fracture ouverte ou de luxation du bras
M06.34	Nodule rhumatoïde: Main		
M06.44	Polyarthropathie inflammatoire: Main	S41.89	Lésion des tissus mous de stade III lors de fracture ouverte ou de luxation du bras
M06.84	Autres polyarthrites rhumatoïdes précisées: Main	S51.86	Lésion des tissus mous de stade III lors de fracture fermée ou de luxation de l'avant-bras
M06.94	Polyarthrite rhumatoïde, sans précision: Main	S51.88	Lésion des tissus mous de stade II lors de fracture ouverte ou de luxation de l'avant-bras
M84.14	Fracture non consolidée [pseudarthrose]: Main	S51.89	Lésion des tissus mous de stade III lors de fracture ouverte ou de luxation de l'avant-bras
M86.14	Autres ostéomyélites aiguës: Main	S61.86	Lésion des tissus mous de stade III lors de fracture fermée ou de luxation du poignet et de la main
M86.24	Ostéomyélite subaiguë: Main	S61.88	Lésion des tissus mous de stade II lors de fracture ouverte ou de luxation du poignet et de la main
M86.34	Ostéomyélite chronique multiple: Main	S61.89	Lésion des tissus mous de stade III lors de fracture ouverte ou de luxation du poignet et de la main
M86.44	Ostéomyélite chronique avec fistule de drainage: Main	S71.86	Lésion des tissus mous de stade III lors de fracture fermée ou de luxation de la hanche et du fémur
M86.54	Autres ostéomyélites hématogènes chroniques: Main	S71.88	Lésion des tissus mous de stade II lors de fracture ouverte ou de luxation de la hanche et du fémur
M86.64	Autres ostéomyélites chroniques: Main	S71.89	Lésion des tissus mous de stade III lors de fracture ouverte ou de luxation de la hanche et du fémur
M86.84	Autres ostéomyélites: Main	S81.86	Lésion des tissus mous de stade III lors de fracture fermée ou de luxation de la jambe
M86.94	Ostéomyélite, sans précision: Main	S81.88	Lésion des tissus mous de stade II lors de fracture ouverte ou de luxation de la jambe
S01.83	Plaie ouverte (toute partie de la tête) associée à une lésion intracrânienne	S81.89	Lésion des tissus mous de stade III lors de fracture ouverte ou de luxation de la jambe
S01.86	Lésion des tissus mous de stade III lors de fracture fermée ou de luxation de la tête	S91.86	Lésion des tissus mous de stade III lors de fracture fermée ou de luxation du pied
S01.88	Lésion des tissus mous de stade II lors de fracture ouverte ou de luxation de la tête	S91.88	Lésion des tissus mous de stade II lors de fracture ouverte ou de luxation du pied
S01.89	Lésion des tissus mous de stade III lors de fracture ouverte ou de luxation de la tête	S91.89	Lésion des tissus mous de stade III lors de fracture ouverte ou de luxation du pied
S11.86	Lésion des tissus mous de stade III lors de fracture fermée ou de luxation du cou		
S11.88	Lésion des tissus mous de stade II lors de fracture ouverte ou de luxation du cou		
S11.89	Lésion des tissus mous de stade III lors de fracture ouverte ou de luxation du cou		
S21.83	Plaie ouverte (n'importe quelle partie du thorax) communiquant avec une lésion intrathoracique		
S21.86	Lésion des tissus mous de stade III lors de fracture fermée ou de luxation du thorax		

Procédure I32-4

81.28 ↔ Arthrodèse interphalangienne

Procédure I32-5

- 04.43.00 ↔ Libération du canal carpien, SAP
 04.43.10 ↔ Libération du canal carpien par endoscopie
 04.43.99 ↔ Libération du canal carpien, autre
 04.49.13 ↔ Autre lyse d'adhérences ou décompression de nerf de la main
 04.6X.60 ↔ Transposition de nerf de la main avec suture interfasciculaire primaire et secondaire
 04.6X.73 ↔ Transposition avec neurolyse et décompression d'un nerf de la main
 77.04.00 ↔ Séquestrectomie, os du carpe et du métacarpe, SAP
 77.04.10 ↔ Séquestrectomie, os du carpe et du métacarpe, sans insertion de réservoir médicamenteux
 77.04.11 ↔ Séquestrectomie, os du carpe et du métacarpe, avec insertion de réservoir médicamenteux
 77.04.99 ↔ Séquestrectomie, os du carpe et du métacarpe, autre
 77.14.00 ↔ Autre incision osseuse sans section, os du carpe et du métacarpe, SAP
 77.14.10 ↔ Autre incision osseuse sans section, os du carpe et du métacarpe, exploration et forage de l'os
 77.14.11 ↔ Autre incision osseuse sans section, os du carpe et du métacarpe, extraction de corps étranger
 77.14.12 ↔ Autre incision osseuse sans section, os du carpe et du métacarpe, insertion et enlèvement de réservoir médicamenteux
 77.14.13 ↔ Autre incision osseuse sans section, os du carpe et du métacarpe, drainage
 77.14.99 ↔ Autre incision osseuse sans section, os du carpe et du métacarpe, autre
 77.24 ↔ Ostéotomie cunéiforme, os du carpe et du métacarpe
 77.29.10 ↔ Ostéotomie cunéiforme, phalanges de la main
 77.34.00 ↔ Autre section osseuse, os du carpe et du métacarpe, SAP
 77.34.10 ↔ Section osseuse, ostéotomie de rotation d'os du carpe et du métacarpe
 77.34.11 ↔ Section osseuse, ostéotomie complexe (pluridimensionnelle) d'os du carpe et du métacarpe
 77.34.99 ↔ Autre section osseuse, os du carpe et du métacarpe, autre
 77.39.10 ↔ Ostéotomie de rotation de phalanges de la main
 77.39.19 ↔ Autre section osseuse de phalanges de la main
 77.44.00 ↔ Biopsie osseuse, os du carpe et du métacarpe, SAP
 77.44.20 ↔ Biopsie osseuse, os du carpe et du métacarpe, biopsie ouverte
 77.44.99 ↔ Biopsie osseuse, os du carpe et du métacarpe, autre
 77.64.00 ↔ Excision locale et destruction de lésion ou de tissu osseux, os du carpe et du métacarpe, SAP
 77.64.20 ↔ Débridement, os du carpe et du métacarpe
 77.64.99 ↔ Excision locale et destruction de lésion ou de tissu osseux, os du carpe et du métacarpe, autre
 77.69.10 ↔ Excision locale et destruction de lésion ou de tissu osseux, phalanges de la main
 77.69.20 ↔ Débridement de phalanges de la main
 77.84 ↔ Autre ostectomie partielle, os du carpe et du métacarpe
 77.89.10 ↔ Autre ostectomie partielle, phalanges de la main
 77.94 ↔ Ostectomie totale, os du carpe et du métacarpe
 77.99.10 ↔ Ostectomie totale, phalanges de la main
 78.04.11 ↔ Greffe osseuse, os du carpe et du métacarpe, fragment à pédicule vascularisé sans anastomoses microvasculaires
 78.04.13 ↔ Greffe d'os et de cartilage, os du carpe et du métacarpe, autogène et allogène
 78.09.11 ↔ Greffe osseuse, phalanges de la main, fragment à pédicule vascularisé sans anastomoses microvasculaires
 78.09.13 ↔ Greffe d'os et de cartilage, phalanges de la main, autogène et allogène
 78.14.10 ↔ Réduction fermée de fracture d'os du carpe et du métacarpe, stabilisée par fixateur externe
 78.14.11 ↔ Réduction ouverte de fracture d'os du carpe et du métacarpe, stabilisée par fixateur externe
 78.14.99 ↔ Application de fixateur externe, os du carpe et du métacarpe (inclus réduction de fracture), autre
 78.19.10 ↔ Réduction fermée de fracture de phalanges de la main, stabilisée par fixateur externe
 78.19.11 ↔ Réduction ouverte de fracture de phalanges de la main, stabilisée par fixateur externe
 78.24.00 ↔ Raccourcissement d'os, os du carpe et du métacarpe, SAP
 78.24.10 ↔ Épiphysiodèse temporaire, os du carpe et du métacarpe
 78.24.11 ↔ Épiphysiodèse permanente, os du carpe et du métacarpe
 78.24.12 ↔ Épiphysiolyse thérapeutique, os du carpe et du métacarpe
 78.24.99 ↔ Raccourcissement d'os, os du carpe et du métacarpe, autre
 78.29.10 ↔ Épiphysiodèse temporaire, phalanges de la main
 78.29.11 ↔ Épiphysiodèse permanente, phalanges de la main
 78.29.12 ↔ Épiphysiolyse thérapeutique, phalanges de la main
 78.29.19 ↔ Autre raccourcissement d'os, phalanges de la main
 78.34 ↔ Allongement d'os, os du carpe et du métacarpe
 78.39.10 ↔ Allongement d'os, phalanges de la main
 78.44 ↔ Autres réparations ou opérations plastiques osseuses, os du carpe et du métacarpe
 78.49.11 ↔ Autre réparation plastique de phalanges de la main
 78.54.00 ↔ Fixation interne de l'os sans réduction de fracture, os du carpe et du métacarpe, SAP
 78.54.10 ↔ Révision sans remplacement de matériel d'ostéosynthèse, os du carpe et du métacarpe
 78.54.99 ↔ Fixation interne de l'os sans réduction de fracture, os du carpe et du métacarpe, autre
 78.59.10 ↔ Révision sans remplacement de matériel d'ostéosynthèse, phalanges de la main
 78.94 ↔ Insertion de stimulateur de croissance osseuse, os du carpe et du métacarpe
 79.13.00 ↔ Réduction fermée de fracture d'os du carpe et du métacarpe, avec fixation interne, SAP
 79.13.10 ↔ Réduction fermée de fracture d'os du carpe et du métacarpe, avec fixation interne par plaque à stabilité angulaire
 79.13.19 ↔ Réduction fermée de fracture d'os du carpe et du métacarpe, avec autre fixation interne (p. ex. vis, plaque, fil)
 79.13.99 ↔ Réduction fermée de fracture d'os du carpe et du métacarpe, avec fixation interne, autre
 79.14.00 ↔ Réduction fermée de fracture de phalange de la main, avec fixation interne, SAP
 79.14.10 ↔ Réduction fermée de fracture de phalange de la main, avec fixation interne par plaque à stabilité angulaire
 79.14.19 ↔ Réduction fermée de fracture de phalange de la main, avec autre fixation interne (p. ex. vis, plaque, fil)
 79.14.99 ↔ Réduction fermée de fracture de phalange de la main avec fixation interne, autre

79.23 ↔	Réduction ouverte de fracture sans fixation interne, os du carpe et du métacarpe	80.74.99 ↔	Synovectomie, main et doigt, autre
79.24 ↔	Réduction ouverte de fracture sans fixation interne, phalange de la main	80.83.00 ↔	Autre excision ou destruction locale de lésion articulaire, poignet, SAP
79.33.00 ↔	Réduction ouverte de fracture d'os du carpe et du métacarpe, avec fixation interne, SAP	80.83.10 ↔	Excision ou destruction locale de lésion articulaire du poignet sous arthroscopie
79.33.10 ↔	Réduction ouverte de fracture d'os du carpe et du métacarpe, avec fixation interne par agrafes (de Blount)	80.83.11 ↔	Débridement de l'articulation du poignet
79.33.19 ↔	Réduction ouverte de fracture d'os du carpe et du métacarpe, avec autre fixation interne	80.83.12 ↔	Excision de kyste de l'articulation du poignet
79.33.99 ↔	Réduction ouverte de fracture d'os du carpe et du métacarpe, avec fixation interne, autre	80.83.99 ↔	Autre excision ou destruction locale de lésion articulaire, poignet, autre
79.34 ↔	Réduction ouverte de fracture avec fixation interne, phalange de la main	80.84.00 ↔	Autre excision ou destruction locale de lésion articulaire, main et doigt, SAP
79.63 ↔	Débridement de fracture ouverte, os du carpe et du métacarpe	80.84.10 ↔	Débridement d'articulations du carpe
79.64 ↔	Débridement de fracture ouverte, phalange de la main	80.84.20 ↔	Débridement d'autres articulations de main et de doigt
79.83.00 ↔	Réduction ouverte de luxation du poignet, SAP	80.84.99 ↔	Autre excision ou destruction locale de lésion articulaire, main et doigt, autre
79.83.10 ↔	Réduction ouverte de luxation de l'articulation radio-cubitale distale	80.93.11 ↔	Prélèvement de greffon cartilagineux du poignet
79.83.99 ↔	Réduction ouverte de luxation du poignet, autre	80.93.12 ↔	Réséction du ligament triangulaire du carpe
79.84 ↔	Réduction ouverte de luxation, main et doigt	80.93.13 ↔	Excision de ligaments au poignet
79.B3 ↔	Traitement de fracture de l'articulation du poignet, sous contrôle arthroscopique	80.94.11 ↔	Excision de ligaments à l'articulation métacarpo-carpienne
80.13.00 ↔	Autre arthrotomie, poignet, SAP	80.94.12 ↔	Excision de ligaments d'autres articulations de la main et des doigts
80.13.10 ↔	Arthrotomie arthroscopique du poignet, lavage articulaire avec drainage	81.25.09 ↔	Arthrodèse radio-carpienne, autre
80.13.11 ↔	Arthrotomie arthroscopique du poignet, ablation de souris articulaire	81.25.11 ↔	Arthrodèse radio-carpienne, complète
80.13.12 ↔	Arthrotomie arthroscopique du poignet, insertion ou enlèvement de réservoir médicamenteux	81.25.21 ↔	Arthrodèse radio-carpienne, partielle
80.13.20 ↔	Arthrotomie du poignet, lavage articulaire avec drainage	81.26.09 ↔	Arthrodèse métacarpo-carpienne, autre
80.13.21 ↔	Arthrotomie du poignet, ablation de souris articulaire	81.26.11 ↔	Arthrodèse métacarpo-carpienne, arthrodèse intracarpienne
80.13.99 ↔	Autre arthrotomie, poignet, autre	81.27 ↔	Arthrodèse métacarpo-phalangienne
80.14.00 ↔	Autre arthrotomie, main et doigt, SAP	81.71.00 ↔	Arthroplastie métacarpo-phalangienne et interphalangienne avec implant, SAP
80.14.10 ↔	Arthrotomie de main et de doigt, lavage articulaire avec drainage	81.71.10 ↔	Implantation d'une autre endoprothèse d'articulation de doigt
80.14.99 ↔	Autre arthrotomie, main et doigt, autre	81.71.99 ↔	Arthroplastie métacarpophalangienne et interphalangienne avec implant, autre
80.23 ↔	Arthroscopie, poignet	81.72 ↔	Arthroplastie métacarpo-phalangienne et interphalangienne, sans implant
80.24 ↔	Arthroscopie, main et doigt	81.73 ↔	Remplacement total du poignet
80.33.00 ↔	Biopsie d'articulation, poignet, SAP	81.74.00 ↔	Arthroplastie carpo-carpienne et carpo-métacarpienne avec implant, SAP
80.33.20 ↔	Biopsie articulaire du poignet sous arthroscopie	81.74.10 ↔	Implantation d'endoprothèse d'articulation trapézo-métacarpienne du pouce
80.33.30 ↔	Biopsie articulaire ouverte du poignet	81.74.21 ↔	Arthroplastie radio-carpienne ou carpo-carpienne avec implant
80.33.99 ↔	Biopsie d'articulation, poignet, autre	81.74.99 ↔	Arthroplastie carpo-carpienne et carpo-métacarpienne avec implant, autre
80.34.00 ↔	Biopsie d'articulation, main et doigt, SAP	81.75 ↔	Arthroplastie carpo-carpienne et carpo-métacarpienne, sans implant
80.34.20 ↔	Biopsie articulaire de main et de doigt sous arthroscopie	81.79 ↔	Autre réparation de main, doigt et poignet
80.34.30 ↔	Biopsie articulaire ouverte de main et de doigt	81.93.00 ↔	Suture de capsule ou de ligament du membre supérieur, SAP
80.34.99 ↔	Biopsie d'articulation, main et doigt, autre	81.93.10 ↔	Suture de l'appareil ligamentaire de la clavicule
80.43.00 ↔	Section de capsule articulaire, de ligament ou de cartilage, poignet, SAP	81.93.20 ↔	Suture du ligament annulaire radio-cubital
80.43.10 ↔	Section de capsule articulaire, de ligament ou de cartilage, poignet, section de ligaments du carpe	81.93.21 ↔	Suture de l'appareil ligamentaire radio-cubital distal
80.43.99 ↔	Section de capsule articulaire, de ligament ou de cartilage, poignet, autre	81.93.30 ↔	Suture de capsule ou de ligament, carpe et métacarpe
80.44.00 ↔	Section de capsule articulaire, de ligament ou de cartilage, main et doigt, SAP	81.93.99 ↔	Suture de capsule ou de ligament du membre supérieur, autre
80.44.10 ↔	Section de capsule articulaire, de ligament ou de cartilage, section de ligaments du métacarpe	81.96.20 ↔	Autre réparation d'articulation, poignet, SAP
80.44.11 ↔	Section de capsule articulaire, de ligament ou de cartilage, section du rétinaculum des fléchisseurs	81.96.21 ↔	Autre réparation d'articulation, poignet, refixation d'un fragment ostéochondral sous arthroscopie
80.44.99 ↔	Section de capsule articulaire, de ligament ou de cartilage, main et doigt, autre	81.96.22 ↔	Autre réparation d'articulation, poignet, refixation chirurgicale ouverte d'un fragment ostéochondral
80.73.00 ↔	Synovectomie, poignet, SAP	81.96.29 ↔	Autre réparation d'articulation, poignet, autre
80.73.10 ↔	Synovectomie arthroscopique du poignet	81.96.2A ↔	Autre réparation d'articulation, poignet, incision de l'os sous-chondral sous arthroscopie
80.73.20 ↔	Synovectomie ouverte du poignet	81.96.2B ↔	Autre réparation d'articulation, poignet, incision chirurgicale ouverte de l'os sous-chondral
80.73.99 ↔	Synovectomie, poignet, autre		
80.74.10 ↔	Synovectomie de main et de doigt		

81.96.2C ↔	Autre réparation d'articulation, poignet, incision de l'os sous-chondral avec insertion d'implant acellulaire sous arthroscopie	82.55 ↔	Autre changement de longueur de muscle ou tendon de main
81.96.98 ↔	Autre intervention de réparation et de plastie articulaire, arthroplastie de résection du poignet	82.56 ↔	Autre transfert ou greffe de tendon de la main
81.97.15 ↔	Révision et remplacement de prothèse de poignet	82.57.00 ↔	Autre transfert d'autre tendon de la main, SAP
81.97.16 ↔	Révision et remplacement d'endoprothèse d'articulation trapézo-métacarpienne du pouce	82.57.10 ↔	Autre transfert d'autre tendon de la main, transfert de tendon fléchisseur de la main
81.97.17 ↔	Révision et remplacement d'autre endoprothèse d'articulation de doigt	82.57.99 ↔	Autre transfert d'autre tendon de la main, autre
81.99.15 ↔	Révision arthroscopique d'articulation, poignet	82.58 ↔	Autre transfert ou lambeau musculaire de la main
81.99.25 ↔	Révision chirurgicale ouverte d'articulation, poignet	82.59 ↔	Autre transposition de muscle de la main
81.99.35 ↔	Opération arthroscopique de cartilage articulaire, poignet	82.61 ↔	Pollicisation (avec transfert de nerfs et de vaisseaux)
81.99.45 ↔	Opération chirurgicale ouverte de cartilage articulaire, poignet	82.69 ↔	Reconstruction du pouce, autre
81.99.55 ↔	Arthrorise et fixation temporaire d'une articulation, poignet	82.71 ↔	Reconstruction de poulie de tendon à la main
81.99.81 ↔	Autre opération arthroscopique d'articulation, poignet	82.72.00 ↔	Opération plastique de la main avec greffe de muscle ou de fascia, SAP
81.99.96 ↔	Autre opération chirurgicale ouverte d'articulation et de cartilage articulaire, poignet	82.72.10 ↔	Opération plastique avec greffe de muscle ou de fascia, un doigt
81.9A.16 ↔	Greffe de cartilage et implantation de tissu cultivé in vitro, poignet, par arthroscopie	82.72.11 ↔	Opération plastique avec greffe de muscle ou de fascia, autres parties de la main
81.9A.26 ↔	Greffe de cartilage et implantation de tissu cultivé in vitro, poignet, par chirurgie ouverte	82.72.99 ↔	Opération plastique de la main avec greffe de muscle ou de fascia, autre
82.04 ↔	Incision et drainage de l'espace palmaire ou thénarien	82.79 ↔	Opération plastique de main avec autre greffe ou implant
82.09.10 ↔	Autre incision de tissu mou de la main, synovectomie de la main	82.81 ↔	Transfert de doigt, sauf le pouce
82.11.10 ↔	Ténotomie percutanée de la main, poignet	82.82 ↔	Réparation de main en pince de homard
82.11.11 ↔	Ténotomie percutanée de la main, doigt	82.83 ↔	Réparation de macrodactylie
82.11.20 ↔	Ténotomie chirurgicale ouverte de la main	82.84 ↔	Réparation de doigt en maillet
82.11.99 ↔	Ténotomie de la main, autre	82.85 ↔	Autre ténodèse de la main
82.12 ↔	Fasciotomie de la main	82.86.00 ↔	Autre ténoplastie de la main, SAP
82.19.10 ↔	Autre section de tissu mou de la main, section de muscles de la main	82.86.10 ↔	Ténoplastie, transfert de tendons fléchisseurs de la main
82.19.99 ↔	Autre section de tissu mou de la main, autre	82.86.11 ↔	Constitution de matériel de greffe pour tendons de la main
82.21 ↔	Excision de lésion de la gaine tendineuse de la main	82.86.12 ↔	Révision sans remplacement de greffe de tendon de la main
82.22 ↔	Excision de lésion de muscle de la main	82.86.13 ↔	Remplacement d'implant tendineux de la main
82.31 ↔	Bursectomie de la main	82.86.99 ↔	Autre ténoplastie de la main, autre
82.32 ↔	Excision de tendon de la main pour greffe	82.89.10 ↔	Plastie de gaine tendineuse de la main
82.33 ↔	Autre excision de tendon de la main	82.89.11 ↔	Refixation osseuse de ligaments, carpe / métacarpe
82.34 ↔	Excision de muscle ou de fascia de la main pour greffe (transfert)	82.89.12 ↔	Refixation osseuse d'autres ligaments de la main
82.35.00 ↔	Autre fasciectomie de la main, SAP	82.89.13 ↔	Distraction des parties molles pour couverture d'articulation lors d'anomalies congénitales de la main
82.35.10 ↔	Fasciectomie du creux palmaire	82.89.14 ↔	Radialisation lors d'anomalies congénitales de la main
82.35.11 ↔	Fasciectomie de main et de doigt avec neurolyse	82.89.15 ↔	Résection de resserrements avec reconstruction plastique lors d'anomalies congénitales de la main
82.35.12 ↔	Fasciectomie de main et de doigt avec neurolyse et artériolyse	82.89.16 ↔	Transfert d'orteil à doigt
82.35.13 ↔	Fasciectomie de main et de doigt avec arthrolyse	83.83 ↔	Reconstruction de poulie tendineuse
82.35.99 ↔	Autre fasciectomie de la main, autre	83.8A.33 ↔	Révision de toute autre plastie de lambeau musculaire ou fascial microvascularisé et anastomosé, avant-bras
82.36 ↔	Autre myectomie de la main	84.01 ↔	Amputation et désarticulation de doigt (sauf le pouce)
82.39.00 ↔	Autre excision de tissu mou de la main, SAP	84.02 ↔	Amputation et désarticulation du pouce
82.39.10 ↔	Autre excision de tissu mou de la main, excision de gaines tendineuses de la main	84.20 ↔	Réimplantation d'une extrémité, SAP
82.39.99 ↔	Autre excision de tissu mou de la main, autre	84.21 ↔	Réimplantation de pouce
82.41 ↔	Suture de gaine de tendon de la main	84.22 ↔	Réimplantation de doigt (excepté le pouce)
82.42 ↔	Suture différée de tendon fléchisseur de la main	84.23.00 ↔	Réimplantation d'avant-bras, de poignet ou de main, SAP
82.43 ↔	Suture différée d'autre tendon de la main	84.23.10 ↔	Réimplantation d'avant-bras
82.44 ↔	Autre suture de tendon fléchisseur de la main	84.23.12 ↔	Réimplantation du métacarpe
82.45 ↔	Autre suture d'autre tendon de la main	84.23.13 ↔	Réimplantation du poignet
82.46.00 ↔	Suture de muscle ou de fascia de la main, SAP	84.23.99 ↔	Réimplantation d'avant-bras, de poignet ou de main, autre
82.46.10 ↔	Suture de fascia de la main	84.29 ↔	Autre réimplantation de membre
82.46.20 ↔	Suture de muscle de la main	84.99.31 ↔	Greffe d'avant-bras, de poignet ou de main
82.46.99 ↔	Suture de muscle ou de fascia de la main, autre	86.6A.16 ↔	Greffe autologue de peau totale, non étendue, à la main
82.51 ↔	Avancement de tendon de la main	86.6A.26 ↔	Greffe autologue de peau totale, étendue, à la main
82.52 ↔	Recul de tendon de la main	86.6B.16 ↔	Greffe autologue de peau d'épaisseur partielle, non étendue, à la main
82.53 ↔	Réinsertion de tendon de la main		
82.54 ↔	Réinsertion de muscle de la main		

- 86.6B.26 ↔ Greffe autologue de peau d'épaisseur partielle, étendue, à la main
- 86.6C.21 ↔ Remplacement permanent de la peau par matériel de remplacement bicouche derme-épiderme, étendu, à la tête
- 86.6C.26 ↔ Remplacement permanent de la peau par matériel de remplacement bicouche derme-épiderme, étendu, à la main
- 86.6C.2D ↔ Remplacement permanent de la peau par matériel de remplacement bicouche derme-épiderme, étendu, au pied
- 86.6C.2E ↔ Remplacement permanent de la peau par matériel de remplacement bicouche derme-épiderme, étendu, autre site
- 86.6D.16 ↔ Révision d'une greffe de peau libre et d'un remplacement permanent de la peau, à la main
- 86.7A.26 ↔ Plastie d'avancement, étendue, à la main
- 86.7A.36 ↔ Plastie de glissement-rotation, non étendue, à la main
- 86.7A.46 ↔ Plastie de glissement-rotation, étendue, à la main
- 86.7A.56 ↔ Plastie de transposition (VY), non étendue, à la main
- 86.7A.66 ↔ Plastie de transposition (VY), étendue, à la main
- 86.7A.76 ↔ Plastie de lambeau insulaire, non étendue, à la main
- 86.7A.86 ↔ Plastie de lambeau insulaire, étendue, à la main
- 86.7A.96 ↔ Plastie de lambeau locale de peau et de tissu sous-cutané, autres, à la main
- 86.7A.B6 ↔ Plastie en Z, étendue, à la main
- 86.7A.D6 ↔ Plastie en W, étendue, à la main
- 86.7B.16 ↔ Plastie régionale à lambeau pédiculé, à la main
- 86.7C.16 ↔ Plastie à lambeau pédiculé à distance, à la main
- 86.7E.26 ↔ Révision de plastie régionale à lambeau pédiculé, à la main
- 86.7E.36 ↔ Révision de plastie de lambeau pédiculé à distance, à la main
- 86.7E.46 ↔ Révision de plastie à lambeau libre microvascularisé et anastomosé, à la main
- 86.85.30 ↔ Séparation de syndactylie complète avec plastie de glissement, plastie des extrémités digitales ou reconstruction des ligaments latéraux, main
- 86.85.50 ↔ Résection d'éléments dupliqués dans une syndactylie ou une polydactylie avec reconstruction articulaire, main
- 86.85.70 ↔ Correction de polysyndactylie par fusion des éléments dupliqués, main
- 86.88.D6 ↔ Couverture temporaire de tissu mou par du matériel alloplastique, étendu, à la main
- 86.88.E6 ↔ Couverture temporaire de tissu mou par de la peau allogénique, non étendu, à la main
- 86.88.F6 ↔ Couverture temporaire de tissu mou par de la peau allogénique, étendu, à la main
- 86.88.G6 ↔ Couverture temporaire de tissu mou par de la peau xénogénique, non étendu, à la main
- 86.88.H6 ↔ Couverture temporaire de tissu mou par de la peau xénogénique, étendu, à la main
- 86.8A.16 ↔ Couverture de tissu mou et remplacement de la peau par kératinocytes cultivés avec application sous forme de feuille, non étendue, à la main
- 86.8A.26 ↔ Couverture de tissu mou et remplacement de la peau par kératinocytes cultivés avec application sous forme de feuille, étendue, à la main
- 86.8A.36 ↔ Couverture de tissu mou et remplacement de la peau par application d'une suspension de cellules (thérapie par pulvérisation) de kératinocytes et fibroblastes autologues cultivés, non étendue, à la main
- 86.8A.46 ↔ Couverture de tissu mou et remplacement de la peau par application d'une suspension de cellules (thérapie par pulvérisation) de kératinocytes et fibroblastes autologues cultivés, étendue, à la main
- 86.A2.16 ↔ Couverture temporaire de tissu mou par membrane résorbable par dégradation hydrolytique, non étendu, à la main
- 86.A2.26 ↔ Couverture temporaire de tissu mou par membrane résorbable par dégradation hydrolytique, étendu, à la main

Procédure I32-6

- 04.43.00 ↔ Libération du canal carpien, SAP
- 04.43.10 ↔ Libération du canal carpien par endoscopie
- 04.43.99 ↔ Libération du canal carpien, autre
- 39.31.30 ↔ Suture d'artère de l'avant-bras
- 39.31.40 ↔ Suture d'artère de la main
- 39.49.10 ↔ Révision d'anastomose vasculaire
- 77.04.00 ↔ Séquestrectomie, os du carpe et du métacarpe, SAP
- 77.04.10 ↔ Séquestrectomie, os du carpe et du métacarpe, sans insertion de réservoir médicamenteux
- 77.04.11 ↔ Séquestrectomie, os du carpe et du métacarpe, avec insertion de réservoir médicamenteux
- 77.04.99 ↔ Séquestrectomie, os du carpe et du métacarpe, autre
- 77.14.00 ↔ Autre incision osseuse sans section, os du carpe et du métacarpe, SAP
- 77.14.10 ↔ Autre incision osseuse sans section, os du carpe et du métacarpe, exploration et forage de l'os
- 77.14.11 ↔ Autre incision osseuse sans section, os du carpe et du métacarpe, extraction de corps étranger
- 77.14.12 ↔ Autre incision osseuse sans section, os du carpe et du métacarpe, insertion et enlèvement de réservoir médicamenteux
- 77.14.13 ↔ Autre incision osseuse sans section, os du carpe et du métacarpe, drainage
- 77.14.99 ↔ Autre incision osseuse sans section, os du carpe et du métacarpe, autre
- 77.24 ↔ Ostéotomie cunéiforme, os du carpe et du métacarpe
- 77.34.00 ↔ Autre section osseuse, os du carpe et du métacarpe, SAP
- 77.34.10 ↔ Section osseuse, ostéotomie de rotation d'os du carpe et du métacarpe
- 77.34.99 ↔ Autre section osseuse, os du carpe et du métacarpe, autre
- 77.64.00 ↔ Excision locale et destruction de lésion ou de tissu osseux, os du carpe et du métacarpe, SAP
- 77.64.20 ↔ Débridement, os du carpe et du métacarpe
- 77.64.99 ↔ Excision locale et destruction de lésion ou de tissu osseux, os du carpe et du métacarpe, autre
- 77.84 ↔ Autre ostectomie partielle, os du carpe et du métacarpe
- 77.94 ↔ Ostectomie totale, os du carpe et du métacarpe
- 78.03.11 ↔ Greffe osseuse, radius et cubitus, fragment à pédicule vascularisé sans anastomoses microvasculaires
- 78.03.13 ↔ Greffe d'os et de cartilage, radius et cubitus, autogène et allogène
- 78.04.11 ↔ Greffe osseuse, os du carpe et du métacarpe, fragment à pédicule vascularisé sans anastomoses microvasculaires
- 78.04.13 ↔ Greffe d'os et de cartilage, os du carpe et du métacarpe, autogène et allogène
- 78.09.11 ↔ Greffe osseuse, phalanges de la main, fragment à pédicule vascularisé sans anastomoses microvasculaires

78.09.13 ↔	Greffe d'os et de cartilage, phalanges de la main, autogène et allogène	80.13.20 ↔	Arthrotomie du poignet, lavage articulaire avec drainage
78.09.91 ↔	Greffe osseuse, autre site spécifié, sauf os de la face, fragment à pédicule vascularisé sans anastomoses microvasculaires	80.13.21 ↔	Arthrotomie du poignet, ablation de souris articulaire
78.24.00 ↔	Raccourcissement d'os, os du carpe et du métacarpe, SAP	80.13.99 ↔	Autre arthrotomie, poignet, autre
78.24.10 ↔	Épiphyosidèse temporaire, os du carpe et du métacarpe	80.73.00 ↔	Synovectomie, poignet, SAP
78.24.11 ↔	Épiphyosidèse permanente, os du carpe et du métacarpe	80.73.10 ↔	Synovectomie arthroscopique du poignet
78.24.12 ↔	Épiphyolyse thérapeutique, os du carpe et du métacarpe	80.73.20 ↔	Synovectomie ouverte du poignet
78.24.99 ↔	Raccourcissement d'os, os du carpe et du métacarpe, autre	80.73.99 ↔	Synovectomie, poignet, autre
78.34 ↔	Allongement d'os, os du carpe et du métacarpe	80.83.00 ↔	Autre excision ou destruction locale de lésion articulaire, poignet, SAP
78.39.10 ↔	Allongement d'os, phalanges de la main	80.83.10 ↔	Excision ou destruction locale de lésion articulaire du poignet sous arthroscopie
78.44 ↔	Autres réparations ou opérations plastiques osseuses, os du carpe et du métacarpe	80.83.11 ↔	Débridement de l'articulation du poignet
79.13.00 ↔	Réduction fermée de fracture d'os du carpe et du métacarpe, avec fixation interne, SAP	80.83.12 ↔	Excision de kyste de l'articulation du poignet
79.13.10 ↔	Réduction fermée de fracture d'os du carpe et du métacarpe, avec fixation interne par plaque à stabilité angulaire	80.83.99 ↔	Autre excision ou destruction locale de lésion articulaire, poignet, autre
79.13.19 ↔	Réduction fermée de fracture d'os du carpe et du métacarpe, avec autre fixation interne (p. ex. vis, plaque, fil)	80.84.00 ↔	Autre excision ou destruction locale de lésion articulaire, main et doigt, SAP
79.13.99 ↔	Réduction fermée de fracture d'os du carpe et du métacarpe, avec fixation interne, autre	80.84.10 ↔	Débridement d'articulations du carpe
79.14.00 ↔	Réduction fermée de fracture de phalange de la main, avec fixation interne, SAP	80.84.20 ↔	Débridement d'autres articulations de main et de doigt
79.14.10 ↔	Réduction fermée de fracture de phalange de la main, avec fixation interne par plaque à stabilité angulaire	80.84.99 ↔	Autre excision ou destruction locale de lésion articulaire, main et doigt, autre
79.14.19 ↔	Réduction fermée de fracture de phalange de la main, avec autre fixation interne (p. ex. vis, plaque, fil)	81.26.09 ↔	Arthrodèse métacarpo-carpienne, autre
79.14.99 ↔	Réduction fermée de fracture de phalange de la main avec fixation interne, autre	81.26.11 ↔	Arthrodèse métacarpo-carpienne, arthrodèse intracarpienne
79.23 ↔	Réduction ouverte de fracture sans fixation interne, os du carpe et du métacarpe	81.27 ↔	Arthrodèse métacarpo-phalangienne
79.24 ↔	Réduction ouverte de fracture sans fixation interne, phalange de la main	81.28 ↔	Arthrodèse interphalangienne
79.33.00 ↔	Réduction ouverte de fracture d'os du carpe et du métacarpe, avec fixation interne, SAP	81.71.00 ↔	Arthroplastie métacarpo-phalangienne et interphalangienne avec implant, SAP
79.33.10 ↔	Réduction ouverte de fracture d'os du carpe et du métacarpe, avec fixation interne par agrafes (de Blount)	81.75 ↔	Arthroplastie carpo-carpienne et carpo-métacarpienne, sans implant
79.33.19 ↔	Réduction ouverte de fracture d'os du carpe et du métacarpe, avec autre fixation interne	81.93.00 ↔	Suture de capsule ou de ligament du membre supérieur, SAP
79.33.99 ↔	Réduction ouverte de fracture d'os du carpe et du métacarpe, avec fixation interne, autre	81.93.20 ↔	Suture du ligament annulaire radio-cubital
79.34 ↔	Réduction ouverte de fracture avec fixation interne, phalange de la main	81.93.21 ↔	Suture de l'appareil ligamentaire radio-cubital distal
79.63 ↔	Débridement de fracture ouverte, os du carpe et du métacarpe	81.93.30 ↔	Suture de capsule ou de ligament, carpe et métacarpe
79.64 ↔	Débridement de fracture ouverte, phalange de la main	81.93.99 ↔	Suture de capsule ou de ligament du membre supérieur, autre
79.83.00 ↔	Réduction ouverte de luxation du poignet, SAP	81.96.20 ↔	Autre réparation d'articulation, poignet, SAP
79.83.10 ↔	Réduction ouverte de luxation de l'articulation radio-cubitale distale	81.96.21 ↔	Autre réparation d'articulation, poignet, refixation d'un fragment ostéochondral sous arthroscopie
79.83.99 ↔	Réduction ouverte de luxation du poignet, autre	81.96.22 ↔	Autre réparation d'articulation, poignet, refixation chirurgicale ouverte d'un fragment ostéochondral
79.84 ↔	Réduction ouverte de luxation, main et doigt	81.96.29 ↔	Autre réparation d'articulation, poignet, autre
80.13.00 ↔	Autre arthrotomie, poignet, SAP	81.96.2A ↔	Autre réparation d'articulation, poignet, incision de l'os sous-chondral sous arthroscopie
80.13.10 ↔	Arthrotomie arthroscopique du poignet, lavage articulaire avec drainage	81.96.2B ↔	Autre réparation d'articulation, poignet, incision chirurgicale ouverte de l'os sous-chondral
80.13.11 ↔	Arthrotomie arthroscopique du poignet, ablation de souris articulaire	81.96.2C ↔	Autre réparation d'articulation, poignet, incision de l'os sous-chondral avec insertion d'implant acellulaire sous arthroscopie
80.13.12 ↔	Arthrotomie arthroscopique du poignet, insertion ou enlèvement de réservoir médicamenteux	81.96.95 ↔	Autre intervention de réparation et de plastie articulaire, implantation d'endoprothèse d'articulation de membre supérieur, autre
		81.96.98 ↔	Autre intervention de réparation et de plastie articulaire, arthroplastie de résection du poignet
		81.9A.16 ↔	Greffe de cartilage et implantation de tissu cultivé in vitro, poignet, par arthroscopie
		81.9A.26 ↔	Greffe de cartilage et implantation de tissu cultivé in vitro, poignet, par chirurgie ouverte
		82.04 ↔	Incision et drainage de l'espace palmaire ou thénarien
		82.09.10 ↔	Autre incision de tissu mou de la main, synovectomie de la main
		82.11.10 ↔	Ténotomie percutanée de la main, poignet
		82.11.11 ↔	Ténotomie percutanée de la main, doigt
		82.11.20 ↔	Ténotomie chirurgicale ouverte de la main
		82.11.99 ↔	Ténotomie de la main, autre
		82.12 ↔	Fasciotomie de la main

82.19.10 ↔	Autre section de tissu mou de la main, section de muscles de la main	83.82.33 ↔	Greffe de lambeau ostéomyocutané ou ostéofasciocutané, avant-bras
82.19.99 ↔	Autre section de tissu mou de la main, autre	83.82.39 ↔	Greffe de lambeau ostéomyocutané ou ostéofasciocutané, autre site
82.21 ↔	Excision de lésion de la gaine tendineuse de la main	83.8A.33 ↔	Révision de toute autre plastie de lambeau musculaire ou fascial microvascularisé et anastomosé, avant-bras
82.22 ↔	Excision de lésion de muscle de la main	84.01 ↔	Amputation et désarticulation de doigt (sauf le pouce)
82.33 ↔	Autre excision de tendon de la main	84.02 ↔	Amputation et désarticulation du pouce
82.35.00 ↔	Autre fasciectomy de la main, SAP	84.21 ↔	Réimplantation de pouce
82.35.10 ↔	Fasciectomy du creux palmaire	84.22 ↔	Réimplantation de doigt (excepté le pouce)
82.35.11 ↔	Fasciectomy de main et de doigt avec neurolyse	84.23.00 ↔	Réimplantation d'avant-bras, de poignet ou de main, SAP
82.35.12 ↔	Fasciectomy de main et de doigt avec neurolyse et artériolyse	84.23.10 ↔	Réimplantation d'avant-bras
82.35.13 ↔	Fasciectomy de main et de doigt avec arthrolyse	84.23.12 ↔	Réimplantation du métacarpe
82.35.99 ↔	Autre fasciectomy de la main, autre	84.23.13 ↔	Réimplantation du poignet
82.36 ↔	Autre myectomy de la main	84.23.99 ↔	Réimplantation d'avant-bras, de poignet ou de main, autre
82.41 ↔	Suture de gaine de tendon de la main	86.6A.15 ↔	Greffe autologue de peau totale, non étendue, à l'avant-bras
82.42 ↔	Suture différée de tendon fléchisseur de la main	86.6A.16 ↔	Greffe autologue de peau totale, non étendue, à la main
82.43 ↔	Suture différée d'autre tendon de la main	86.6A.25 ↔	Greffe autologue de peau totale, étendue, à l'avant-bras
82.44 ↔	Autre suture de tendon fléchisseur de la main	86.6A.26 ↔	Greffe autologue de peau totale, étendue, à la main
82.45 ↔	Autre suture d'autre tendon de la main	86.6B.16 ↔	Greffe autologue de peau d'épaisseur partielle, non étendue, à la main
82.46.00 ↔	Suture de muscle ou de fascia de la main, SAP	86.6B.26 ↔	Greffe autologue de peau d'épaisseur partielle, étendue, à la main
82.46.10 ↔	Suture de fascia de la main	86.6C.21 ↔	Remplacement permanent de la peau par matériel de remplacement bicouche derme-épiderme, étendu, à la tête
82.46.20 ↔	Suture de muscle de la main	86.6C.26 ↔	Remplacement permanent de la peau par matériel de remplacement bicouche derme-épiderme, étendu, à la main
82.46.99 ↔	Suture de muscle ou de fascia de la main, autre	86.6C.2D ↔	Remplacement permanent de la peau par matériel de remplacement bicouche derme-épiderme, étendu, au pied
82.51 ↔	Avancement de tendon de la main	86.6C.2E ↔	Remplacement permanent de la peau par matériel de remplacement bicouche derme-épiderme, étendu, autre site
82.52 ↔	Recul de tendon de la main	86.6D.16 ↔	Révision d'une greffe de peau libre et d'un remplacement permanent de la peau, à la main
82.53 ↔	Réinsertion de tendon de la main	86.7A.26 ↔	Plastie d'avancement, étendue, à la main
82.54 ↔	Réinsertion de muscle de la main	86.7A.36 ↔	Plastie de glissement-rotation, non étendue, à la main
82.55 ↔	Autre changement de longueur de muscle ou tendon de main	86.7A.46 ↔	Plastie de glissement-rotation, étendue, à la main
82.56 ↔	Autre transfert ou greffe de tendon de la main	86.7A.56 ↔	Plastie de transposition (VY), non étendue, à la main
82.57.00 ↔	Autre transfert d'autre tendon de la main, SAP	86.7A.66 ↔	Plastie de transposition (VY), étendue, à la main
82.57.10 ↔	Autre transfert d'autre tendon de la main, transfert de tendon fléchisseur de la main	86.7A.76 ↔	Plastie de lambeau insulaire, non étendue, à la main
82.57.99 ↔	Autre transfert d'autre tendon de la main, autre	86.7A.86 ↔	Plastie de lambeau insulaire, étendue, à la main
82.58 ↔	Autre transfert ou lambeau musculaire de la main	86.7A.96 ↔	Plastie de lambeau locale de peau et de tissu sous-cutané, autres, à la main
82.59 ↔	Autre transposition de muscle de la main	86.7A.B6 ↔	Plastie en Z, étendue, à la main
82.82 ↔	Réparation de main en pince de homard	86.7A.D6 ↔	Plastie en W, étendue, à la main
82.83 ↔	Réparation de macrodactylie	86.7B.16 ↔	Plastie régionale à lambeau pédiculé, à la main
82.84 ↔	Réparation de doigt en maillet	86.7C.16 ↔	Plastie à lambeau pédiculé à distance, à la main
82.85 ↔	Autre ténodèse de la main	86.7E.26 ↔	Révision de plastie régionale à lambeau pédiculé, à la main
82.86.00 ↔	Autre ténoplastie de la main, SAP	86.7E.36 ↔	Révision de plastie de lambeau pédiculé à distance, à la main
82.86.10 ↔	Ténoplastie, transfert de tendons fléchisseurs de la main	86.7E.46 ↔	Révision de plastie à lambeau libre microvascularisé et anastomosé, à la main
82.86.11 ↔	Constitution de matériel de greffe pour tendons de la main	86.85.30 ↔	Séparation de syndactylie complète avec plastie de glissement, plastie des extrémités digitales ou reconstruction des ligaments latéraux, main
82.86.12 ↔	Révision sans remplacement de greffe de tendon de la main	86.85.50 ↔	Résection d'éléments dupliqués dans une syndactylie ou une polydactylie avec reconstruction articulaire, main
82.86.13 ↔	Remplacement d'implant tendineux de la main		
82.86.99 ↔	Autre ténoplastie de la main, autre		
82.89.10 ↔	Plastie de gaine tendineuse de la main		
82.89.11 ↔	Refixation osseuse de ligaments, carpe / métacarpe		
82.89.12 ↔	Refixation osseuse d'autres ligaments de la main		
82.89.13 ↔	Distraction des parties molles pour couverture d'articulation lors d'anomalies congénitales de la main		
82.89.14 ↔	Radialisation lors d'anomalies congénitales de la main		
82.89.15 ↔	Résection de resserrements avec reconstruction plastique lors d'anomalies congénitales de la main		
82.89.16 ↔	Transfert d'orteil à doigt		
83.43.10 ↔	Prélèvement de lambeau myocutané pour greffe		
83.43.11 ↔	Prélèvement de lambeau ostéomyocutané ou ostéofasciocutané pour greffe		
83.43.99 ↔	Excision (prélèvement) de muscle ou de fascia pour greffe, autre		
83.82.13 ↔	Greffe de fascia, avant-bras		
83.82.19 ↔	Greffe de fascia, autre site		
83.82.23 ↔	Greffe de lambeau musculaire ou fascial local, avant-bras		
83.82.29 ↔	Greffe de lambeau musculaire ou fascial local, autre site		

86.85.70 ↔	Correction de polysyndactylie par fusion des éléments dupliqués, main	86.8A.36 ↔	Couverture de tissu mou et remplacement de la peau par application d'une suspension de cellules (thérapie par pulvérisation) de kératinocytes et fibroblastes autologues cultivés, non étendue, à la main
86.88.D6 ↔	Couverture temporaire de tissu mou par du matériel alloplastique, étendu, à la main	86.8A.46 ↔	Couverture de tissu mou et remplacement de la peau par application d'une suspension de cellules (thérapie par pulvérisation) de kératinocytes et fibroblastes autologues cultivés, étendue, à la main
86.88.E6 ↔	Couverture temporaire de tissu mou par de la peau allogénique, non étendu, à la main	86.A2.16 ↔	Couverture temporaire de tissu mou par membrane résorbable par dégradation hydrolytique, non étendu, à la main
86.88.F6 ↔	Couverture temporaire de tissu mou par de la peau allogénique, étendu, à la main	86.A2.26 ↔	Couverture temporaire de tissu mou par membrane résorbable par dégradation hydrolytique, étendu, à la main
86.88.G6 ↔	Couverture temporaire de tissu mou par de la peau xénogénique, non étendu, à la main		
86.88.H6 ↔	Couverture temporaire de tissu mou par de la peau xénogénique, étendu, à la main		
86.8A.16 ↔	Couverture de tissu mou et remplacement de la peau par kératinocytes cultivés avec application sous forme de feuille, non étendue, à la main		
86.8A.26 ↔	Couverture de tissu mou et remplacement de la peau par kératinocytes cultivés avec application sous forme de feuille, étendue, à la main		

Procédure I32-7

99.B6.26 ‡↔	Traitement complexe de la main, d'au moins 7 à 13 jours de traitement	99.B6.28 ‡↔	Traitement complexe de la main, 21 et plus de jours de traitement
99.B6.27 ‡↔	Traitement complexe de la main, d'au moins 14 à 20 jours de traitement		

Procédure I32-8

77.34.11 ↔	Section osseuse, ostéotomie complexe (pluridimensionnelle) d'os du carpe et du métacarpe	81.97.16 ↔	Révision et remplacement d'endoprothèse d'articulation trapézo-métacarpienne du pouce
78.49.11 ↔	Autre réparation plastique de phalanges de la main	81.97.17 ↔	Révision et remplacement d'autre endoprothèse d'articulation de doigt
81.71.10 ↔	Implantation d'une autre endoprothèse d'articulation de doigt	82.61 ↔	Pollicisation (avec transfert de nerfs et de vaisseaux)
81.71.99 ↔	Arthroplastie métacarpophalangienne et interphalangienne avec implant, autre	82.69 ↔	Reconstruction du pouce, autre
81.72 ↔	Arthroplastie métacarpo-phalangienne et interphalangienne, sans implant	82.71 ↔	Reconstruction de poulie de tendon à la main
81.73 ↔	Remplacement total du poignet	82.72.00 ↔	Opération plastique de la main avec greffe de muscle ou de fascia, SAP
81.74.00 ↔	Arthroplastie carpo-carpienne et carpo-métacarpienne avec implant, SAP	82.72.10 ↔	Opération plastique avec greffe de muscle ou de fascia, un doigt
81.74.10 ↔	Implantation d'endoprothèse d'articulation trapézo-métacarpienne du pouce	82.72.11 ↔	Opération plastique avec greffe de muscle ou de fascia, autres parties de la main
81.74.21 ↔	Arthroplastie radio-carpienne ou carpo-carpienne avec implant	82.72.99 ↔	Opération plastique de la main avec greffe de muscle ou de fascia, autre
81.74.99 ↔	Arthroplastie carpo-carpienne et carpo-métacarpienne avec implant, autre	82.79 ↔	Opération plastique de main avec autre greffe ou implant
81.97.15 ↔	Révision et remplacement de prothèse de poignet	82.81 ↔	Transfert de doigt, sauf le pouce
		83.83 ↔	Reconstruction de poulie tendineuse

Procédure I32-9

39.31.10 ↔	Suture d'artère de la tête et du cou, SAP	39.31.80 ↔	Suture d'artères abdominales, SAP
39.31.11 ↔	Suture d'artère intracrânienne	39.31.81 ↔	Suture du tronc coeliaque
39.31.19 ↔	Suture d'artère de la tête et du cou, autre	39.31.82 ↔	Suture de l'artère gastrique
39.31.20 ↔	Suture d'artère du bras, SAP	39.31.83 ↔	Suture de l'artère hépatique
39.31.21 ↔	Suture de l'artère axillaire	39.31.84 ↔	Suture de l'artère splénique
39.31.22 ↔	Suture de l'artère brachiale	39.31.85 ↔	Suture de l'artère rénale
39.31.29 ↔	Suture d'artère du bras, autre	39.31.86 ↔	Suture de l'artère mésentérique
39.31.30 ↔	Suture d'artère de l'avant-bras	39.31.87 ↔	Suture de l'artère lombaire
39.31.40 ↔	Suture d'artère de la main	39.31.88 ↔	Suture de l'artère iliaque
39.31.50 ↔	Suture d'artère du membre inférieur	39.31.89 ↔	Suture d'artères abdominales, autre
39.31.60 ↔	Suture de l'aorte, SAP	39.49.10 ↔	Révision d'anastomose vasculaire
39.31.61 ↔	Suture de l'aorte thoracique	77.39.10 ↔	Ostéotomie de rotation de phalanges de la main
39.31.62 ↔	Suture de l'aorte abdominale	78.02.11 ↔	Greffe osseuse, humérus, fragment à pédicule vascularisé sans anastomoses microvasculaires
39.31.69 ↔	Suture de l'aorte, autre	78.02.13 ↔	Greffe d'os et de cartilage, humérus, autogène et allogène
39.31.70 ↔	Suture d'autres artères thoraciques, SAP	78.03.11 ↔	Greffe osseuse, radius et cubitus, fragment à pédicule vascularisé sans anastomoses microvasculaires
39.31.71 ↔	Suture de l'artère pulmonaire		
39.31.72 ↔	Suture du tronc brachio-céphalique		
39.31.73 ↔	Suture de l'artère sous-clavière		
39.31.79 ↔	Suture d'artères thoraciques, autre		

78.03.13 ↔	Grefe d'os et de cartilage, radius et cubitus, autogène et allogène	83.43.99 ↔	Excision (prélèvement) de muscle ou de fascia pour greffe, autre
78.04.11 ↔	Grefe osseuse, os du carpe et du métacarpe, fragment à pédicule vascularisé sans anastomoses microvasculaires	83.82.10 ↔	Grefe de fascia, tête et cou
78.04.13 ↔	Grefe d'os et de cartilage, os du carpe et du métacarpe, autogène et allogène	83.82.11 ↔	Grefe de fascia, épaule et aisselle
78.05.11 ↔	Grefe osseuse, fémur, fragment à pédicule vascularisé sans anastomoses microvasculaires	83.82.12 ↔	Grefe de fascia, bras et coude
78.05.13 ↔	Grefe d'os et de cartilage, fémur, autogène et allogène	83.82.13 ↔	Grefe de fascia, avant-bras
78.07.11 ↔	Grefe osseuse, tibia, fragment à pédicule vascularisé sans anastomoses microvasculaires	83.82.14 ↔	Grefe de fascia, paroi thoracique, abdomen et dos
78.07.13 ↔	Grefe d'os et de cartilage, tibia, autogène et allogène	83.82.15 ↔	Grefe de fascia, région inguino-génitale et fesses
78.07.21 ↔	Grefe osseuse, péroné, fragment à pédicule vascularisé sans anastomoses microvasculaires	83.82.16 ↔	Grefe de fascia, membre inférieur
78.07.23 ↔	Grefe d'os et de cartilage, péroné, autogène et allogène	83.82.19 ↔	Grefe de fascia, autre site
78.09.11 ↔	Grefe osseuse, phalanges de la main, fragment à pédicule vascularisé sans anastomoses microvasculaires	83.82.20 ↔	Grefe de lambeau musculaire ou fascial local, tête et cou
78.09.13 ↔	Grefe d'os et de cartilage, phalanges de la main, autogène et allogène	83.82.21 ↔	Grefe de lambeau musculaire ou fascial local, épaule et aisselle
78.09.91 ↔	Grefe osseuse, autre site spécifié, sauf os de la face, fragment à pédicule vascularisé sans anastomoses microvasculaires	83.82.22 ↔	Grefe de lambeau musculaire ou fascial local, bras et coude
78.44 ↔	Autres réparations ou opérations plastiques osseuses, os du carpe et du métacarpe	83.82.23 ↔	Grefe de lambeau musculaire ou fascial local, avant-bras
78.49.11 ↔	Autre réparation plastique de phalanges de la main	83.82.24 ↔	Grefe de lambeau musculaire ou fascial local, paroi thoracique, abdomen et dos
78.49.13 ↔	Autre réparation plastique de phalanges du pied	83.82.25 ↔	Grefe de lambeau musculaire ou fascial local, région inguino-génitale et fesses
80.13.00 ↔	Autre arthrotomie, poignet, SAP	83.82.26 ↔	Grefe de lambeau musculaire ou fascial local, membre inférieur
80.13.10 ↔	Arthrotomie arthroscopique du poignet, lavage articulaire avec drainage	83.82.29 ↔	Grefe de lambeau musculaire ou fascial local, autre site
80.13.11 ↔	Arthrotomie arthroscopique du poignet, ablation de souris articulaire	83.82.30 ↔	Grefe de lambeau ostéomyocutané ou ostéofasciocutané, tête et cou
80.13.12 ↔	Arthrotomie arthroscopique du poignet, insertion ou enlèvement de réservoir médicamenteux	83.82.31 ↔	Grefe de lambeau ostéomyocutané ou ostéofasciocutané, épaule et aisselle
80.13.20 ↔	Arthrotomie du poignet, lavage articulaire avec drainage	83.82.32 ↔	Grefe de lambeau ostéomyocutané ou ostéofasciocutané, bras et coude
80.13.21 ↔	Arthrotomie du poignet, ablation de souris articulaire	83.82.33 ↔	Grefe de lambeau ostéomyocutané ou ostéofasciocutané, avant-bras
80.13.99 ↔	Autre arthrotomie, poignet, autre	83.82.34 ↔	Grefe de lambeau ostéomyocutané ou ostéofasciocutané, paroi thoracique, abdomen et dos
81.26.09 ↔	Arthrodèse métacarpo-carpienne, autre	83.82.35 ↔	Grefe de lambeau ostéomyocutané ou ostéofasciocutané, région inguino-génitale et fesses
81.26.11 ↔	Arthrodèse métacarpo-carpienne, arthrodèse intracarpienne	83.82.36 ↔	Grefe de lambeau ostéomyocutané ou ostéofasciocutané, membre inférieur
81.27 ↔	Arthrodèse métacarpo-phalangienne	83.82.39 ↔	Grefe de lambeau ostéomyocutané ou ostéofasciocutané, autre site
81.71.00 ↔	Arthroplastie métacarpo-phalangienne et interphalangienne avec implant, SAP	83.8A.30 ↔	Révision de toute autre plastie de lambeau musculaire ou fascial microvascularisé et anastomosé, tête et cou
81.75 ↔	Arthroplastie carpo-carpienne et carpo-métacarpienne, sans implant	83.8A.31 ↔	Révision de toute autre plastie de lambeau musculaire ou fascial microvascularisé et anastomosé, épaule et aisselle
82.57.00 ↔	Autre transfert d'autre tendon de la main, SAP	83.8A.32 ↔	Révision de toute autre plastie de lambeau musculaire ou fascial microvascularisé et anastomosé, bras et coude
82.57.10 ↔	Autre transfert d'autre tendon de la main, transfert de tendon fléchisseur de la main	83.8A.33 ↔	Révision de toute autre plastie de lambeau musculaire ou fascial microvascularisé et anastomosé, avant-bras
82.57.99 ↔	Autre transfert d'autre tendon de la main, autre	83.8A.34 ↔	Révision de toute autre plastie de lambeau musculaire ou fascial microvascularisé et anastomosé, paroi thoracique, abdomen et dos
82.61 ↔	Pollicisation (avec transfert de nerfs et de vaisseaux)	83.8A.35 ↔	Révision de toute autre plastie de lambeau musculaire ou fascial microvascularisé et anastomosé, région inguino-génitale et fesses
82.81 ↔	Transfert de doigt, sauf le pouce	83.8A.36 ↔	Révision de toute autre plastie de lambeau musculaire ou fascial microvascularisé et anastomosé, membre inférieur
82.82 ↔	Réparation de main en pince de homard	83.8A.39 ↔	Révision de toute autre plastie de lambeau musculaire ou fascial microvascularisé et anastomosé, autre localisation
82.89.10 ↔	Plastie de gaine tendineuse de la main	84.20 ↔	Réimplantation d'une extrémité, SAP
82.89.11 ↔	Refixation osseuse de ligaments, carpe / métacarpe	84.21 ↔	Réimplantation de pouce
82.89.12 ↔	Refixation osseuse d'autres ligaments de la main	84.22 ↔	Réimplantation de doigt (excepté le pouce)
82.89.13 ↔	Distraction des parties molles pour couverture d'articulation lors d'anomalies congénitales de la main	84.23.00 ↔	Réimplantation d'avant-bras, de poignet ou de main, SAP
82.89.14 ↔	Radialisation lors d'anomalies congénitales de la main		
82.89.15 ↔	Résection de resserrements avec reconstruction plastique lors d'anomalies congénitales de la main		
82.89.16 ↔	Transfert d'orteil à doigt		
83.43.10 ↔	Prélèvement de lambeau myocutané pour greffe		
83.43.11 ↔	Prélèvement de lambeau ostéomyocutané ou ostéofasciocutané pour greffe		

84.23.10 ↔ Réimplantation d'avant-bras	86.6D.1E ↔ Révision d'une greffe de peau libre et d'un remplacement permanent de la peau, autre site
84.23.12 ↔ Réimplantation du métacarpe	86.7A.26 ↔ Plastie d'avancement, étendue, à la main
84.23.13 ↔ Réimplantation du poignet	86.7A.36 ↔ Plastie de glissement-rotation, non étendue, à la main
84.23.99 ↔ Réimplantation d'avant-bras, de poignet ou de main, autre	86.7A.46 ↔ Plastie de glissement-rotation, étendue, à la main
84.29 ↔ Autre réimplantation de membre	86.7A.56 ↔ Plastie de transposition (VY), non étendue, à la main
84.99.31 ↔ Greffe d'avant-bras, de poignet ou de main	86.7A.66 ↔ Plastie de transposition (VY), étendue, à la main
85.K6.13 ↔ Révision de plasties de lambeaux myocutanés et dermo-adipeux du sein, avec création et révision d'anastomose vasculaire	86.7A.76 ↔ Plastie de lambeau insulaire, non étendue, à la main
86.6A.11 ↔ Greffe autologue de peau totale, non étendue, à la tête	86.7A.86 ↔ Plastie de lambeau insulaire, étendue, à la main
86.6A.12 ↔ Greffe autologue de peau totale, non étendue, au cou	86.7A.96 ↔ Plastie de lambeau locale de peau et de tissu sous-cutané, autres, à la main
86.6A.13 ↔ Greffe autologue de peau totale, non étendue, à l'épaule et à l'aisselle	86.7A.B6 ↔ Plastie en Z, étendue, à la main
86.6A.14 ↔ Greffe autologue de peau totale, non étendue, au bras et au coude	86.7A.D6 ↔ Plastie en W, étendue, à la main
86.6A.15 ↔ Greffe autologue de peau totale, non étendue, à l'avant-bras	86.7B.16 ↔ Plastie régionale à lambeau pédiculé, à la main
86.6A.17 ↔ Greffe autologue de peau totale, non étendue, à la paroi thoracique et au dos	86.7C.16 ↔ Plastie à lambeau pédiculé à distance, à la main
86.6A.18 ↔ Greffe autologue de peau totale, non étendue, à l'abdomen et à l'aîne	86.7E.21 ↔ Révision de plastie régionale à lambeau pédiculé, à la tête
86.6A.1A ↔ Greffe autologue de peau totale, non étendue, aux fesses	86.7E.26 ↔ Révision de plastie régionale à lambeau pédiculé, à la main
86.6A.1B ↔ Greffe autologue de peau totale, non étendue, à la cuisse et au genou	86.7E.2D ↔ Révision de plastie régionale à lambeau pédiculé, au pied
86.6A.1C ↔ Greffe autologue de peau totale, non étendue, à la jambe	86.7E.2E ↔ Révision de plastie régionale à lambeau pédiculé, autre site
86.6A.1D ↔ Greffe autologue de peau totale, non étendue, au pied	86.7E.31 ↔ Révision de plastie de lambeau pédiculé à distance, à la tête
86.6A.21 ↔ Greffe autologue de peau totale, étendue, à la tête	86.7E.36 ↔ Révision de plastie de lambeau pédiculé à distance, à la main
86.6A.22 ↔ Greffe autologue de peau totale, étendue, au cou	86.7E.3D ↔ Révision de plastie de lambeau pédiculé à distance, au pied
86.6A.23 ↔ Greffe autologue de peau totale, étendue, à l'épaule et à l'aisselle	86.7E.3E ↔ Révision de plastie de lambeau pédiculé à distance, autre site
86.6A.24 ↔ Greffe autologue de peau totale, étendue, au bras et au coude	86.7E.41 ↔ Révision de plastie à lambeau libre microvascularisé et anastomosé, à la tête
86.6A.25 ↔ Greffe autologue de peau totale, étendue, à l'avant-bras	86.7E.46 ↔ Révision de plastie à lambeau libre microvascularisé et anastomosé, à la main
86.6A.27 ↔ Greffe autologue de peau totale, étendue, à la paroi thoracique et au dos	86.7E.4D ↔ Révision de plastie avec lambeau libre microvascularisé et anastomosé, au pied
86.6A.28 ↔ Greffe autologue de peau totale, étendue, à l'abdomen et à l'aîne	86.7E.4E ↔ Révision de plastie à lambeau libre microvascularisé et anastomosé, autre site
86.6A.2A ↔ Greffe autologue de peau totale, étendue, aux fesses	86.85.30 ↔ Séparation de syndactylie complète avec plastie de glissement, plastie des extrémités digitales ou reconstruction des ligaments latéraux, main
86.6A.2B ↔ Greffe autologue de peau totale, étendue, à la cuisse et au genou	86.85.50 ↔ Résection d'éléments dupliqués dans une syndactylie ou une polydactylie avec reconstruction articulaire, main
86.6A.2C ↔ Greffe autologue de peau totale, étendue, à la jambe	86.85.70 ↔ Correction de polysyndactylie par fusion des éléments dupliqués, main
86.6A.2D ↔ Greffe autologue de peau totale, étendue, au pied	86.88.D1 ↔ Couverture temporaire de tissu mou par du matériel alloplastique, étendu, à la tête
86.6B.16 ↔ Greffe autologue de peau d'épaisseur partielle, non étendue, à la main	86.88.D6 ↔ Couverture temporaire de tissu mou par du matériel alloplastique, étendu, à la main
86.6B.26 ↔ Greffe autologue de peau d'épaisseur partielle, étendue, à la main	86.88.DD ↔ Couverture temporaire de tissu mou par du matériel alloplastique, étendu, au pied
86.6C.21 ↔ Remplacement permanent de la peau par matériel de remplacement bicouche derme-épiderme, étendu, à la tête	86.88.E1 ↔ Couverture temporaire de tissu mou par de la peau allogénique, non étendu, à la tête
86.6C.26 ↔ Remplacement permanent de la peau par matériel de remplacement bicouche derme-épiderme, étendu, à la main	86.88.E6 ↔ Couverture temporaire de tissu mou par de la peau allogénique, non étendu, à la main
86.6C.2D ↔ Remplacement permanent de la peau par matériel de remplacement bicouche derme-épiderme, étendu, au pied	86.88.ED ↔ Couverture temporaire de tissu mou par de la peau allogénique, non étendu, au pied
86.6C.2E ↔ Remplacement permanent de la peau par matériel de remplacement bicouche derme-épiderme, étendu, autre site	86.88.F1 ↔ Couverture temporaire de tissu mou par de la peau allogénique, étendu, à la tête
86.6D.11 ↔ Révision d'une greffe de peau libre et d'un remplacement permanent de la peau, à la tête	86.88.F6 ↔ Couverture temporaire de tissu mou par de la peau allogénique, étendu, à la main
86.6D.16 ↔ Révision d'une greffe de peau libre et d'un remplacement permanent de la peau, à la main	86.88.FD ↔ Couverture temporaire de tissu mou par de la peau allogénique, étendu, au pied
86.6D.1D ↔ Révision d'une greffe de peau libre et d'un remplacement permanent de la peau, au pied	86.88.G1 ↔ Couverture temporaire de tissu mou par de la peau xénogénique, non étendu, à la tête
	86.88.G6 ↔ Couverture temporaire de tissu mou par de la peau xénogénique, non étendu, à la main

86.88.GD ↔ Couverture temporaire de tissu mou par de la peau xénogénique, non étendu, au pied	86.8A.3E ↔ Couverture de tissu mou et remplacement de la peau par application d'une suspension de cellules (thérapie par pulvérisation) de kératinocytes et fibroblastes autologues cultivés, non étendue, autre site
86.88.H1 ↔ Couverture temporaire de tissu mou par de la peau xénogénique, étendu, à la tête	86.8A.41 ↔ Couverture de tissu mou et remplacement de la peau par application d'une suspension de cellules (thérapie par pulvérisation) de kératinocytes et fibroblastes autologues cultivés, étendue, à la tête
86.88.H6 ↔ Couverture temporaire de tissu mou par de la peau xénogénique, étendu, à la main	86.8A.46 ↔ Couverture de tissu mou et remplacement de la peau par application d'une suspension de cellules (thérapie par pulvérisation) de kératinocytes et fibroblastes autologues cultivés, étendue, à la main
86.88.HD ↔ Couverture temporaire de tissu mou par de la peau xénogénique, étendu, au pied	86.8A.4D ↔ Couverture de tissu mou et remplacement de la peau par application d'une suspension de cellules (thérapie par pulvérisation) de kératinocytes et fibroblastes autologues cultivés, étendue, au pied
86.8A.11 ↔ Couverture de tissu mou et remplacement de la peau par kératinocytes cultivés avec application sous forme de feuille, non étendue, à la tête	86.8A.4E ↔ Couverture de tissu mou et remplacement de la peau par application d'une suspension de cellules (thérapie par pulvérisation) de kératinocytes et fibroblastes autologues cultivés, étendue, autre site
86.8A.16 ↔ Couverture de tissu mou et remplacement de la peau par kératinocytes cultivés avec application sous forme de feuille, non étendue, à la main	86.A2.11 ↔ Couverture temporaire de tissu mou par membrane résorbable par dégradation hydrolytique, non étendu, à la tête
86.8A.1D ↔ Couverture de tissu mou et remplacement de la peau par kératinocytes cultivés avec application sous forme de feuille, non étendue, au pied	86.A2.16 ↔ Couverture temporaire de tissu mou par membrane résorbable par dégradation hydrolytique, non étendu, à la main
86.8A.1E ↔ Couverture de tissu mou et remplacement de la peau par kératinocytes cultivés avec application sous forme de feuille, non étendue, autre site	86.A2.1D ↔ Couverture temporaire de tissu mou par membrane résorbable par dégradation hydrolytique, non étendu, au pied
86.8A.21 ↔ Couverture de tissu mou et remplacement de la peau par kératinocytes cultivés avec application sous forme de feuille, étendue, à la tête	86.A2.21 ↔ Couverture temporaire de tissu mou par membrane résorbable par dégradation hydrolytique, étendu, à la tête
86.8A.26 ↔ Couverture de tissu mou et remplacement de la peau par kératinocytes cultivés avec application sous forme de feuille, étendue, à la main	86.A2.26 ↔ Couverture temporaire de tissu mou par membrane résorbable par dégradation hydrolytique, étendu, à la main
86.8A.2D ↔ Couverture de tissu mou et remplacement de la peau par kératinocytes cultivés avec application sous forme de feuille, étendue, au pied	86.A2.2D ↔ Couverture temporaire de tissu mou par membrane résorbable par dégradation hydrolytique, étendu, au pied
86.8A.2E ↔ Couverture de tissu mou et remplacement de la peau par kératinocytes cultivés avec application sous forme de feuille, étendue, autre site	
86.8A.31 ↔ Couverture de tissu mou et remplacement de la peau par application d'une suspension de cellules (thérapie par pulvérisation) de kératinocytes et fibroblastes autologues cultivés, non étendue, à la tête	
86.8A.36 ↔ Couverture de tissu mou et remplacement de la peau par application d'une suspension de cellules (thérapie par pulvérisation) de kératinocytes et fibroblastes autologues cultivés, non étendue, à la main	
86.8A.3D ↔ Couverture de tissu mou et remplacement de la peau par application d'une suspension de cellules (thérapie par pulvérisation) de kératinocytes et fibroblastes autologues cultivés, non étendue, au pied	

ADRG I36**Implantation bilatérale d'une endoprothèse de la hanche ou du genou**

Au moins une procédure bilatérale dans le tableau I36-1

DRG I36Z**Implantation bilatérale d'une endoprothèse de la hanche ou du genou****Procédure I36-1**

81.51.00 ↔ Prothèse totale de hanche, SAP	81.52.31 ↔ Première implantation de cage antiprotrusion d'endoprothèse de hanche
81.51.11 ↔ Première implantation d'endoprothèse totale de hanche	81.52.39 ↔ Première implantation d'une composante partielle d'endoprothèse de hanche
81.51.12 ↔ Première implantation d'endoprothèse totale de hanche, prothèse spéciale	81.54.21 ↔ Première implantation d'endoprothèse totale standard de genou
81.51.19 ↔ Première implantation d'endoprothèse totale de hanche, autre	81.54.22 ↔ Première implantation d'endoprothèse totale spéciale de genou
81.52.00 ↔ Implantation d'endoprothèse partielle de hanche, implantation de composantes d'endoprothèse de hanche, SAP	81.54.23 ↔ Première implantation d'endoprothèse totale à charnière de genou
81.52.21 ↔ Première implantation de prothèse unipolaire	81.54.24 ↔ Première implantation de prothèse de genou unicondylaire à glissement
81.52.22 ↔ Première implantation de prothèse bipolaire	81.54.25 ↔ Première implantation de prothèse de genou bicondylaire à glissement
81.52.29 ↔ Première implantation de prothèse partielle de hanche, autre	

81.54.26 ↔ Première implantation de bouclier fémoral condyalaire avec resurfaçage arrière de la rotule

ADRG I43**Implantation ou changement complet d'une endoprothèse du genou**

Procédure dans le tableau I43-1

DRG I43A**Implantation d'une endoprothèse du genou avec CC extrêmement sévères ou remplacement particulier de prothèse**

(PCCL > 3 ou au moins une procédure dans le tableau I43-2) et (procédure dans le tableau I43-3 ou PCCL > 3)

DRG I43B**Implantation d'une endoprothèse du genou ou remplacement de prothèse**

PCCL > 3 ou au moins une procédure dans le tableau I43-2

DRG I43C**Implantation d'une endoprothèse du genou****Procédure I43-1**

81.54.21 ↔ Première implantation d'endoprothèse totale standard de genou	81.54.31 ↔ Implantation d'une endoprothèse totale standard de genou lors d'un remplacement de prothèse
81.54.22 ↔ Première implantation d'endoprothèse totale spéciale de genou	81.54.32 ↔ Implantation d'une endoprothèse totale spéciale de genou lors d'un remplacement de prothèse
81.54.23 ↔ Première implantation d'endoprothèse totale à charnière de genou	81.54.33 ↔ Implantation d'une endoprothèse totale de genou à charnière lors d'un remplacement de prothèse
81.54.25 ↔ Première implantation de prothèse de genou bicondyalaire à glissement	81.54.35 ↔ Implantation d'une prothèse bicondyalaire à glissement lors d'un remplacement de prothèse

Procédure I43-2

81.54.31 ↔ Implantation d'une endoprothèse totale standard de genou lors d'un remplacement de prothèse	81.54.35 ↔ Implantation d'une prothèse bicondyalaire à glissement lors d'un remplacement de prothèse
81.54.32 ↔ Implantation d'une endoprothèse totale spéciale de genou lors d'un remplacement de prothèse	81.A1.12 ‡↔ Prothèse modulaire
81.54.33 ↔ Implantation d'une endoprothèse totale de genou à charnière lors d'un remplacement de prothèse	81.A1.13 ‡↔ Prothèse à tige longue

Procédure I43-3

81.54.32 ↔ Implantation d'une endoprothèse totale spéciale de genou lors d'un remplacement de prothèse	81.54.33 ↔ Implantation d'une endoprothèse totale de genou à charnière lors d'un remplacement de prothèse
--	---

ADRG I44**Implantation ou changement d'une composante de prothèse de genou, ou ablation d'une endoprothèse à l'articulation du genou**

Au moins une procédure dans le tableau I44-1

DRG I44A**Implantation lors du remplacement d'une composante de prothèse de genou**

Procédure dans le tableau I44-2

DRG I44B**Implantation d'une composante de prothèse de genou ou ablation d'une endoprothèse à l'articulation du genou****Procédure I44-1**

80.06.00 ↔ Enlèvement d'une endoprothèse de genou, SAP	80.06.14 ↔ Enlèvement d'une prothèse unicondyalaire à glissement
80.06.11 ↔ Enlèvement d'endoprothèse totale standard de genou	80.06.15 ↔ Enlèvement d'une prothèse bicondyalaire à glissement
80.06.12 ↔ Enlèvement d'endoprothèse totale spéciale de genou	80.06.16 ↔ Enlèvement de bouclier fémoral condyalaire avec resurfaçage arrière de la rotule
80.06.13 ↔ Enlèvement d'endoprothèse totale de genou à charnière	80.06.17 ↔ Enlèvement du resurfaçage arrière de la rotule

80.06.18 ↔	Enlèvement de l'insert d'une endoprothèse de genou	81.54.34 ↔	Implantation d'une prothèse unicondyalaire à glissement lors d'un remplacement de prothèse
80.06.1A ↔	Enlèvement des composantes tibiales ou fémorales ainsi que de l'insert d'une endoprothèse de genou unicondyalaire, bicondyalaire à glissement ou totale standard	81.54.39 ↔	Implantation d'une endoprothèse de genou lors d'un remplacement de prothèse, autre
80.06.1B ↔	Enlèvement des composantes tibiales ou fémorales ainsi que de l'insert d'une endoprothèse totale à charnière ou d'une endoprothèse totale à charnière	81.54.42 ↔	Implantation d'un resurfaçage arrière de la rotule lors d'un remplacement
80.06.1C ↔	Retrait d'un remplacement isolé de la surface de glissement fémorale	81.54.43 ↔	Implantation d'un insert de prothèse de genou lors d'un remplacement
80.06.99 ↔	Enlèvement d'une endoprothèse de genou, autre	81.54.44 ↔	Implantation de composantes tibiales ou fémorales ainsi que de l'insert d'une endoprothèse de genou unicondyalaire, resp. bicondyalaire, à glissement ou totale standard lors d'un remplacement
81.54.00 ↔	Implantation d'endoprothèse de genou, SAP	81.54.45 ↔	Implantation de composantes tibiales ou fémorales ainsi que de l'insert d'une endoprothèse totale de genou spéciale ou d'une endoprothèse totale à charnière lors d'un remplacement
81.54.24 ↔	Première implantation de prothèse de genou unicondyalaire à glissement	81.54.46 ↔	Implantation d'un remplacement isolé de la surface de glissement fémorale lors d'un remplacement
81.54.26 ↔	Première implantation de bouclier fémoral condyalaire avec resurfaçage arrière de la rotule	81.54.47 ↔	Implantation d'un bouclier fémoral condyalaire avec resurfaçage arrière de la rotule lors d'un remplacement
81.54.27 ↔	Première implantation d'un resurfaçage arrière de la rotule	81.54.49 ↔	Implantation de composantes d'une endoprothèse de genou lors d'un remplacement, autre
81.54.28 ↔	Première implantation d'un remplacement isolé de la surface de glissement fémorale		
81.54.29 ↔	Première implantation d'endoprothèse de genou, autre		

Procédure I44-2

81.54.34 ↔	Implantation d'une prothèse unicondyalaire à glissement lors d'un remplacement de prothèse	81.54.45 ↔	Implantation de composantes tibiales ou fémorales ainsi que de l'insert d'une endoprothèse totale de genou spéciale ou d'une endoprothèse totale à charnière lors d'un remplacement
81.54.39 ↔	Implantation d'une endoprothèse de genou lors d'un remplacement de prothèse, autre		
81.54.44 ↔	Implantation de composantes tibiales ou fémorales ainsi que de l'insert d'une endoprothèse de genou unicondyalaire, resp. bicondyalaire, à glissement ou totale standard lors d'un remplacement		

ADRG I45

Implantation et remplacement d'une endoprothèse de disque intervertébral

Procédure dans le tableau I45-1

DRG I45A

Implantation et remplacement d'une endoprothèse de disque intervertébral, plus d'un segment

Procédure dans le tableau I45-2 ou procédure dans le tableau I45-3 ou procédure dans le tableau I45-4 et procédure dans le tableau I45-5

DRG I45B

Implantation et remplacement d'une endoprothèse de disque intervertébral, moins de 2 segments

Procédure I45-1

7A.61.11 ↔	Implantation de prothèse partielle de disque intervertébral	7A.62.11 ↔	Implantation de prothèse totale de disque intervertébral
7A.61.21 ↔	Implantation de prothèse partielle de disque intervertébral lors d'un remplacement de prothèse	7A.62.21 ↔	Implantation de prothèse totale de disque intervertébral lors d'un remplacement de prothèse

Procédure I45-2

7A.A1.12 ‡↔	2 prothèses partielles de disque intervertébral implantées	7A.A1.14 ‡↔	4 prothèses partielles de disque intervertébral implantées
7A.A1.13 ‡↔	3 prothèses partielles de disque intervertébral implantées	7A.A1.15 ‡↔	5 prothèses partielles de disque intervertébral et plus implantées

Procédure I45-3

7A.A1.22 ‡↔ 2 prothèses totales de disque intervertébral implantées
 7A.A1.23 ‡↔ 3 prothèses totales de disque intervertébral implantées

7A.A1.24 ‡↔ 4 prothèses totales de disque intervertébral implantées

7A.A1.25 ‡↔ 5 prothèses totales de disque intervertébral et plus implantées

Procédure I45-4

7A.A1.21 ‡↔ 1 prothèse totale de disque intervertébral implantée

Procédure I45-5

7A.A1.11 ‡↔ 1 prothèse partielle de disque intervertébral implantée

DRG I46**Implantation, remplacement ou révision d'une endoprothèse de hanche**

Au moins une procédure dans le tableau I46-2

DRG I46A**Implantation, remplacement ou révision d'une endoprothèse de hanche avec intervention complexe et CC extrêmement sévères ou intervention à plusieurs localisations**

Procédure dans le tableau I46-3 et (PCCL > 3 ou Interventions sur plusieurs localisations)

DRG I46B**Implantation, remplacement ou révision d'une endoprothèse de hanche avec CC extrêmement sévères ou intervention à plusieurs localisations ou diagnostic particulier avec intervention complexe**

PCCL > 3 ou Interventions sur plusieurs localisations ou (diagnostic principal dans le tableau I46-1 et au moins une procédure dans le tableau I46-4)

DRG I46C**Implantation, remplacement ou révision d'une endoprothèse de hanche****Diagnostic I46-1**

S72.00	Fracture du col du fémur: Partie non précisée	S73.11	Entorse et foulure de la hanche: (Ligament) iliofémoral
S72.01	Fracture du col du fémur: Intracapsulaire	S73.12	Entorse et foulure de la hanche: (Ligament) ischiocapsulaire
S72.02	Fracture du col du fémur: Épiphyse (proximale), décollement épiphysaire	S73.18	Entorse et foulure de la hanche: Autre partie
S72.03	Fracture du col du fémur: Souscapitale	T84.00	Complication mécanique d'une endoprothèse articulaire: articulation de l'épaule
S72.04	Fracture du col du fémur: Mésocervicale	T84.01	Complication mécanique d'une endoprothèse articulaire: articulation du coude
S72.05	Fracture du col du fémur: Base	T84.02	Complication mécanique d'une endoprothèse articulaire: tête radiale
S72.08	Fracture du col du fémur: Autre partie	T84.03	Complication mécanique d'une endoprothèse articulaire: articulation du poignet
S72.10	Fracture du trochanter: Trochanter sans précision	T84.04	Complication mécanique d'une endoprothèse articulaire: articulation de la hanche
S72.11	Fracture du trochanter: Pectrochantérienne	T84.05	Complication mécanique d'une endoprothèse articulaire: articulation du genou
S72.2	Fracture sous-trochantérienne	T84.06	Complication mécanique d'une endoprothèse articulaire: articulation de la cheville
S72.3	Fracture de la diaphyse fémorale	T84.07	Complication mécanique d'une endoprothèse articulaire: disque intervertébral
S72.40	Fracture de l'extrémité inférieure du fémur: Partie non précisée	T84.08	Complication mécanique d'une endoprothèse articulaire: autres articulations précisées
S72.41	Fracture de l'extrémité inférieure du fémur: Condyle (latéral) (médian)	T84.10	Complication mécanique d'un appareil de fixation interne d'os d'un membre: Région scapulaire
S72.42	Fracture de l'extrémité inférieure du fémur: Épiphyse, décollement épiphysaire	T84.11	Complication mécanique d'un appareil de fixation interne d'os d'un membre: bras
S72.43	Fracture de l'extrémité inférieure du fémur: Supracondyloire	T84.12	Complication mécanique d'un appareil de fixation interne d'os d'un membre: avant-bras
S72.44	Fracture de l'extrémité inférieure du fémur: Intercondyloire		
S72.7	Fractures multiples du fémur		
S72.8	Fracture d'autres parties du fémur		
S72.9	Fracture du fémur, partie non précisée		
S73.00	Luxation de la hanche: Sans autre précision		
S73.01	Luxation de la hanche: Postérieure		
S73.02	Luxation de la hanche: Antérieure		
S73.08	Luxation de la hanche: Autre		
S73.10	Entorse et foulure de la hanche: Partie non précisée		

T84.13	Complication mécanique d'un appareil de fixation interne d'os d'un membre: Main	T84.3	Complication mécanique d'autres appareils, implants et greffes des os
T84.14	Complication mécanique d'un appareil de fixation interne d'os d'un membre: région pelvienne et cuisse	T84.4	Complication mécanique d'autres appareils, implants et greffes orthopédiques internes
T84.15	Complication mécanique d'un appareil de fixation interne d'os d'un membre: Jambe	T84.5	Infection et réaction inflammatoire dues à une prothèse articulaire interne
T84.16	Complication mécanique d'un appareil de fixation interne d'os d'un membre: cheville et pied	T84.6	Infection et réaction inflammatoire dues à un appareil de fixation interne [toute localisation]
T84.18	Complication mécanique d'un appareil de fixation interne d'os d'un membre: autres os précisés d'un membre	T84.7	Infection et réaction inflammatoire dues à d'autres prothèses, implants et greffes orthopédiques internes
T84.20	Complication mécanique d'un appareil de fixation interne d'autres os: Colonne vertébrale	T84.8	Autres complications de prothèses, implants et greffes orthopédiques internes
T84.28	Complication mécanique d'un appareil de fixation interne d'autres os: autres os précisés	T84.9	Complication d'une prothèse, d'un implant et d'une greffe orthopédiques internes, sans précision

Procédure I46-2

80.05.00 ↔	Enlèvement d'endoprothèse de hanche, SAP	81.52.21 ↔	Première implantation de prothèse unipolaire
80.05.15 ↔	Enlèvement d'endoprothèse totale de hanche	81.52.22 ↔	Première implantation de prothèse bipolaire
80.05.16 ↔	Enlèvement d'endoprothèse totale de hanche, prothèse spéciale	81.52.29 ↔	Première implantation de prothèse partielle de hanche, autre
80.05.17 ↔	Enlèvement de la tige ainsi que de la tête d'une endoprothèse de hanche	81.52.31 ↔	Première implantation de cage antiprotrusion d'endoprothèse de hanche
80.05.18 ↔	Enlèvement de la tige, de la tête ainsi que de l'insert d'une endoprothèse de hanche	81.52.39 ↔	Première implantation d'une composante partielle d'endoprothèse de hanche
80.05.1A ↔	Enlèvement de l'insert d'une endoprothèse de hanche	81.52.41 ↔	Implantation d'une prothèse unipolaire lors d'un remplacement de prothèse
80.05.1B ↔	Enlèvement de la tête d'une endoprothèse de hanche	81.52.42 ↔	Implantation d'une prothèse bipolaire lors d'un remplacement de prothèse
80.05.1C ↔	Enlèvement de la tête ainsi que de l'insert acétabulaire d'une endoprothèse de hanche	81.52.49 ↔	Implantation d'une prothèse partielle de hanche lors d'un remplacement de prothèse, autre
80.05.1D ↔	Enlèvement de la tête, de l'insert ainsi que de l'acétabulum d'une endoprothèse de hanche	81.52.51 ↔	Implantation d'une cage antiprotrusion d'endoprothèse de hanche lors d'un remplacement
80.05.1E ↔	Enlèvement de l'insert ainsi que de l'acétabulum d'une endoprothèse de hanche	81.52.52 ↔	Implantation d'un insert d'endoprothèse de hanche lors d'un remplacement
80.05.1F ↔	Enlèvement de la cage antiprotrusion ainsi que de l'acétabulum d'une endoprothèse de hanche	81.52.53 ↔	Implantation d'une tête d'endoprothèse de hanche lors d'un remplacement
80.05.1G ↔	Enlèvement de la cage antiprotrusion, de l'acétabulum, ainsi que de la tête d'une endoprothèse de hanche	81.52.54 ↔	Implantation de la tête ainsi que de l'insert d'une endoprothèse de hanche lors d'un remplacement
80.05.99 ↔	Enlèvement d'endoprothèse de hanche, autre	81.52.55 ↔	Implantation de la tête, de l'insert ainsi que de l'acétabulum d'une endoprothèse de hanche lors d'un remplacement
81.51.00 ↔	Prothèse totale de hanche, SAP	81.52.56 ↔	Implantation de l'insert ainsi que de l'acétabulum d'une endoprothèse de hanche lors d'un remplacement
81.51.11 ↔	Première implantation d'endoprothèse totale de hanche	81.52.57 ↔	Implantation de la cage antiprotrusion ainsi que de l'acétabulum d'une endoprothèse de hanche lors d'un remplacement
81.51.12 ↔	Première implantation d'endoprothèse totale de hanche, prothèse spéciale	81.52.58 ↔	Implantation de la cage antiprotrusion, de l'acétabulum ainsi que de la tête d'une endoprothèse de hanche lors d'un remplacement
81.51.13 ↔	Première implantation de prothèse de resurfaçage	81.52.59 ↔	Implantation de composantes d'une endoprothèse de hanche lors d'un remplacement, autre
81.51.19 ↔	Première implantation d'endoprothèse totale de hanche, autre	81.52.5A ↔	Implantation de la tige ainsi que de la tête d'une endoprothèse de hanche lors d'un remplacement
81.51.21 ↔	Implantation d'une endoprothèse totale de hanche lors d'un remplacement de prothèse	81.52.5B ↔	Implantation de la tige, de la tête ainsi que de l'insert d'une endoprothèse de hanche lors d'un remplacement
81.51.22 ↔	Implantation d'une endoprothèse totale de hanche, prothèse spéciale, lors d'un remplacement de prothèse		
81.51.23 ↔	Implantation d'une endoprothèse de resurfaçage lors d'un remplacement de prothèse		
81.51.29 ↔	Implantation d'une endoprothèse totale de hanche lors d'un remplacement de prothèse, autre		
81.52.00 ↔	Implantation d'endoprothèse partielle de hanche, implantation de composantes d'endoprothèse de hanche, SAP		

Procédure I46-3

81.51.21 ↔	Implantation d'une endoprothèse totale de hanche lors d'un remplacement de prothèse	81.51.29 ↔	Implantation d'une endoprothèse totale de hanche lors d'un remplacement de prothèse, autre
81.51.22 ↔	Implantation d'une endoprothèse totale de hanche, prothèse spéciale, lors d'un remplacement de prothèse		

Procédure I46-4

00.9A.61 ‡↔	Utilisation d'implants, spécifiques au patient, fabriqués en préopératoire par imagerie tridimensionnelle	81.51.21 ↔	Implantation d'une endoprothèse totale de hanche lors d'un remplacement de prothèse
00.9A.62 ‡↔	Utilisation d'implants, spécifiques au patient, adaptés en préopératoire par imagerie tridimensionnelle	81.51.22 ↔	Implantation d'une endoprothèse totale de hanche, prothèse spéciale, lors d'un remplacement de prothèse
00.9A.63 ‡↔	Utilisation peropératoire de guides de navigation (comprend: coupe, forage, le positionnement) de fabrication préopératoire, par imagerie tridimensionnelle, spécifiquement adaptés au patient	81.51.29 ↔	Implantation d'une endoprothèse totale de hanche lors d'un remplacement de prothèse, autre
00.9A.64 ‡↔	Utilisation d'implants spécifiques au patient, fabriqués en préopératoire par imagerie 3D ainsi que par imprimante 3D	81.A1.12 ‡↔	Prothèse modulaire
		81.A1.13 ‡↔	Prothèse à tige longue

ADRG I50**Transplantation de tissu/de peau, sauf à la main, sans procédure de complication, sans intervention sur plusieurs localisations**

Aucun diagnostic principal dans le tableau I50-1 et procédure dans le tableau I50-2

DRG I50Z**Transplantation de tissu/de peau, sauf à la main, sans procédure de complication, sans intervention sur plusieurs localisations****Diagnostic I50-1**

C40.1	Tumeur maligne: Os courts du membre supérieur	M13.94	Arthrite, sans précision: Main
D16.1	Tumeur bénigne: Os courts du membre supérieur	M18.0	Arthrose primaire de la première articulation carpo-métacarpienne, bilatérale
D21.1	Tumeur bénigne: Tissu conjonctif et autres tissus mous du membre supérieur, y compris l'épaule	M18.1	Autres arthroses primaires de la première articulation carpo-métacarpienne
M00.04	Arthrite et polyarthrite à staphylocoques: Main	M18.2	Arthrose post-traumatique de la première articulation carpo-métacarpienne, bilatérale
M00.14	Arthrite et polyarthrite à pneumocoques: Main	M18.3	Autres arthroses post-traumatiques de la première articulation carpo-métacarpienne
M00.24	Autres arthrites et polyarthrites à streptocoques: Main	M18.4	Autres arthroses secondaires de la première articulation carpo-métacarpienne, bilatérale
M00.84	Arthrite et polyarthrite dues à d'autres bactéries précisées: Main	M18.5	Autres arthroses secondaires de la première articulation carpo-métacarpienne
M00.94	Arthrite à bactéries pyogènes, sans précision: Main	M18.9	Arthrose de la première articulation carpo-métacarpienne, sans précision
M02.04	Arthrite après dérivation intestinale: Main	M20.0	Déformation de(s) doigt(s)
M02.14	Arthrite post-dysentérique: Main	M21.84	Autres déformations précisées des membres: Main
M02.24	Arthrite post-vaccinale: Main	M21.94	Déformation acquise d'un membre, sans précision: Main
M02.34	Syndrome oculo-urétrio-synovial [Fiessinger-Leroy-Reiter]: Main	M24.04	Souris intra-articulaire: Main
M02.84	Autres arthrites réactionnelles: Main	M24.14	Autres atteintes du cartilage articulaire: Main
M02.94	Arthrite réactionnelle, sans précision: Main	M24.34	Luxation et subluxation pathologiques d'une articulation, non classées ailleurs: Main
M11.04	Maladie par dépôt d'hydroxyapatite: Main	M24.44	Luxation et subluxation articulaires récidivantes: Main
M11.14	Chondrocalcinose familiale: Main	M24.54	Raideur articulaire par contracture: Main
M11.24	Autre chondrocalcinose: Main	M24.64	Ankylose articulaire: Main
M11.84	Autres arthropathies dues à des microcristaux précisés: Main	M24.84	Autres affections articulaires spécifiques, non classées ailleurs: Main
M11.94	Arthropathie due à des microcristaux, sans précision: Main	M24.94	Affection articulaire, sans précision: Main
M12.14	Maladie de Kaschin-Beck: Main	M25.04	Hémarthrose: Main
M12.24	Synovite villonodulaire (pigmentaire): Main	M25.14	Fistule articulaire: Main
M12.34	Rhumatisme palindromique: Main	M25.24	Hyperlaxité articulaire: Main
M12.44	Hydarthrose intermittente: Main	M25.34	Autres instabilités articulaires: Main
M12.54	Arthropathie traumatique: Main		
M12.84	Autres arthropathies spécifiques, non classées ailleurs: Main		
M13.14	Monoarthrite, non classée ailleurs: Main		
M13.84	Autres arthrites précisées: Main		

M25.44	Epanchement articulaire: Main	S56.4	Lésion traumatique de muscles et de tendons extenseurs d'autre(s) doigt(s) au niveau de l'avant-bras
M25.54	Douleur articulaire: Main		
M25.64	Raideur articulaire, non classée ailleurs: Main		
M25.74	Ostéophyte: Main	S62.20	Fracture du premier métacarpien: Partie non précisée
M25.84	Autres affections articulaires précisées: Main		
M25.94	Affection articulaire, sans précision: Main	S62.21	Fracture du premier métacarpien: Base
M65.84	Autres synovites et ténosynovites: Main	S62.22	Fracture du premier métacarpien: Diaphyse
M66.24	Déchirure spontanée des tendons extenseurs: Main	S62.23	Fracture du premier métacarpien: Col
M66.30	Déchirure spontanée des tendons fléchisseurs: Sièges multiples	S62.24	Fracture du premier métacarpien: Tête
		S62.30	Fracture d'un autre os du métacarpe: Partie non précisée
M66.34	Déchirure spontanée des tendons fléchisseurs: Main		
M72.0	Fibromatose de l'aponévrose palmaire [Dupuytren]	S62.31	Fracture d'un autre os du métacarpe: Base
M86.04	Ostéomyélite hématogène aiguë: Main	S62.32	Fracture d'un autre os du métacarpe: Diaphyse
M86.14	Autres ostéomyélites aiguës: Main	S62.33	Fracture d'un autre os du métacarpe: Col
M86.24	Ostéomyélite subaiguë: Main	S62.34	Fracture d'un autre os du métacarpe: Tête
M86.34	Ostéomyélite chronique multiple: Main	S62.4	Fractures multiples des métacarpiens
M86.44	Ostéomyélite chronique avec fistule de drainage: Main	S62.50	Fracture du pouce: Partie non précisée
		S62.51	Fracture du pouce: Phalange proximale
M86.54	Autres ostéomyélites hématogènes chroniques: Main	S62.52	Fracture du pouce: Phalange distale
		S62.60	Fracture d'un autre doigt: Partie non précisée
M86.64	Autres ostéomyélites chroniques: Main	S62.61	Fracture d'un autre doigt: Phalange proximale
M86.84	Autres ostéomyélites: Main	S62.62	Fracture d'un autre doigt: Phalange médiane
M86.94	Ostéomyélite, sans précision: Main	S62.63	Fracture d'un autre doigt: Phalange distale
M87.14	Ostéonécrose médicamenteuse: Main	S62.7	Fractures multiples de doigts
M87.24	Ostéonécrose due à un traumatisme antérieur: Main	S62.8	Fracture de parties autres et non précisées du poignet et de la main
M87.34	Autres ostéonécroses secondaires: Main		
M87.84	Autres ostéonécroses: Main	S63.10	Luxation du doigt: Partie non précisée
M87.94	Ostéonécrose, sans précision: Main	S63.11	Luxation du doigt: (Articulation) métacarpo-phalangienne
M89.64	Ostéopathie consécutive à une poliomyélite: Main		
Q69.0	Doigt(s) surnuméraire(s)	S63.12	Luxation du doigt: (Articulation) interphalangienne
Q69.1	Pouce(s) surnuméraire(s)	S63.2	Luxations multiples des doigts
Q70.1	Palmeure des doigts	S63.4	Rupture traumatique de ligaments du doigt au niveau des articulations métacarpo-phalangienne et interphalangienne
Q71.0	Absence congénitale complète d'un (des) membre(s) supérieur(s)		
Q71.1	Absence congénitale du bras et de l'avant-bras, main présente	S63.60	Entorse et foulure de doigt(s): Partie non précisée
		S63.61	Entorse et foulure de doigt(s): (Articulation) métacarpo-phalangienne
Q71.3	Absence congénitale de la main et de(s) doigt(s)		
Q71.6	Main en pince de homard	S63.62	Entorse et foulure de doigt(s): (Articulation) interphalangienne
S56.0	Lésion traumatique du muscle et du tendon fléchisseurs du pouce au niveau de l'avant-bras	S63.68	Entorse et foulure de doigt(s): Autre partie
S56.1	Lésion traumatique de muscles et de tendons fléchisseurs d'autre(s) doigt(s) au niveau de l'avant-bras	S63.7	Entorse et foulure d'articulations autres et non précisées de la main
		T87.0	Complications d'une réimplantation de (ou d'une partie de) membre supérieur
S56.3	Lésion traumatique de muscles et de tendons extenseurs et abducteurs du pouce au niveau de l'avant-bras		

Procédure I50-2

83.82.10 ↔	Grefe de fascia, tête et cou	83.82.26 ↔	Grefe de lambeau musculaire ou fascial local, membre inférieur
83.82.11 ↔	Grefe de fascia, épaule et aisselle		
83.82.12 ↔	Grefe de fascia, bras et coude	83.82.29 ↔	Grefe de lambeau musculaire ou fascial local, autre site
83.82.13 ↔	Grefe de fascia, avant-bras		
83.82.14 ↔	Grefe de fascia, paroi thoracique, abdomen et dos	83.82.30 ↔	Grefe de lambeau ostéomyocutané ou ostéofasciocutané, tête et cou
83.82.15 ↔	Grefe de fascia, région inguino-génitale et fesses	83.82.31 ↔	Grefe de lambeau ostéomyocutané ou ostéofasciocutané, épaule et aisselle
83.82.16 ↔	Grefe de fascia, membre inférieur		
83.82.19 ↔	Grefe de fascia, autre site	83.82.32 ↔	Grefe de lambeau ostéomyocutané ou ostéofasciocutané, bras et coude
83.82.20 ↔	Grefe de lambeau musculaire ou fascial local, tête et cou	83.82.33 ↔	Grefe de lambeau ostéomyocutané ou ostéofasciocutané, avant-bras
83.82.21 ↔	Grefe de lambeau musculaire ou fascial local, épaule et aisselle	83.82.34 ↔	Grefe de lambeau ostéomyocutané ou ostéofasciocutané, paroi thoracique, abdomen et dos
83.82.22 ↔	Grefe de lambeau musculaire ou fascial local, bras et coude	83.82.35 ↔	Grefe de lambeau ostéomyocutané ou ostéofasciocutané, région inguino-génitale et fesses
83.82.23 ↔	Grefe de lambeau musculaire ou fascial local, avant-bras	83.82.36 ↔	Grefe de lambeau ostéomyocutané ou ostéofasciocutané, membre inférieur
83.82.24 ↔	Grefe de lambeau musculaire ou fascial local, paroi thoracique, abdomen et dos	83.82.39 ↔	Grefe de lambeau ostéomyocutané ou ostéofasciocutané, autre site
83.82.25 ↔	Grefe de lambeau musculaire ou fascial local, région inguino-génitale et fesses		

83.8A.30 ↔ Révision de toute autre plastie de lambeau musculaire ou fascial microvascularisé et anastomosé, tête et cou	86.6A.1D ↔ Greffe autologue de peau totale, non étendue, au pied
83.8A.31 ↔ Révision de toute autre plastie de lambeau musculaire ou fascial microvascularisé et anastomosé, épaule et aisselle	86.6A.21 ↔ Greffe autologue de peau totale, étendue, à la tête
83.8A.32 ↔ Révision de toute autre plastie de lambeau musculaire ou fascial microvascularisé et anastomosé, bras et coude	86.6A.22 ↔ Greffe autologue de peau totale, étendue, au cou
83.8A.33 ↔ Révision de toute autre plastie de lambeau musculaire ou fascial microvascularisé et anastomosé, avant-bras	86.6A.23 ↔ Greffe autologue de peau totale, étendue, à l'épaule et à l'aisselle
83.8A.34 ↔ Révision de toute autre plastie de lambeau musculaire ou fascial microvascularisé et anastomosé, paroi thoracique, abdomen et dos	86.6A.24 ↔ Greffe autologue de peau totale, étendue, au bras et au coude
83.8A.35 ↔ Révision de toute autre plastie de lambeau musculaire ou fascial microvascularisé et anastomosé, région inguino-génitale et fesses	86.6A.25 ↔ Greffe autologue de peau totale, étendue, à l'avant-bras
83.8A.36 ↔ Révision de toute autre plastie de lambeau musculaire ou fascial microvascularisé et anastomosé, membre inférieur	86.6A.27 ↔ Greffe autologue de peau totale, étendue, à la paroi thoracique et au dos
83.8A.39 ↔ Révision de toute autre plastie de lambeau musculaire ou fascial microvascularisé et anastomosé, autre localisation	86.6A.28 ↔ Greffe autologue de peau totale, étendue, à l'abdomen et à l'aîne
84.20 ↔ Réimplantation d'une extrémité, SAP	86.6A.2A ↔ Greffe autologue de peau totale, étendue, aux fesses
84.21 ↔ Réimplantation de pouce	86.6A.2B ↔ Greffe autologue de peau totale, étendue, à la cuisse et au genou
84.22 ↔ Réimplantation de doigt (excepté le pouce)	86.6A.2C ↔ Greffe autologue de peau totale, étendue, à la jambe
84.23.00 ↔ Réimplantation d'avant-bras, de poignet ou de main, SAP	86.6A.2D ↔ Greffe autologue de peau totale, étendue, au pied
84.23.10 ↔ Réimplantation d'avant-bras	86.6C.21 ↔ Remplacement permanent de la peau par matériel de remplacement bicouche derme-épiderme, étendu, à la tête
84.23.12 ↔ Réimplantation du métacarpe	86.6C.26 ↔ Remplacement permanent de la peau par matériel de remplacement bicouche derme-épiderme, étendu, à la main
84.23.13 ↔ Réimplantation du poignet	86.6C.2D ↔ Remplacement permanent de la peau par matériel de remplacement bicouche derme-épiderme, étendu, au pied
84.23.99 ↔ Réimplantation d'avant-bras, de poignet ou de main, autre	86.6C.2E ↔ Remplacement permanent de la peau par matériel de remplacement bicouche derme-épiderme, étendu, autre site
84.24.00 ↔ Réimplantation au niveau du coude ou du bras, SAP	86.7A.21 ↔ Plastie d'avancement, étendue, à la tête
84.24.11 ↔ Réimplantation au niveau du coude	86.7A.2D ↔ Plastie d'avancement, étendue, au pied
84.24.12 ↔ Réimplantation du bras	86.7A.2E ↔ Plastie d'avancement, étendue, autre site
84.24.99 ↔ Réimplantation au niveau du coude ou du bras, autre	86.7A.31 ↔ Plastie de glissement-rotation, non étendue, à la tête
84.25 ↔ Réimplantation d'orteil	86.7A.3D ↔ Plastie de glissement-rotation, non étendue, au pied
84.26 ↔ Réimplantation de pied	86.7A.3E ↔ Plastie de glissement-rotation, non étendue, autre site
84.27.00 ↔ Réimplantation de cheville ou de jambe, SAP	86.7A.41 ↔ Plastie de glissement-rotation, étendue, à la tête
84.27.11 ↔ Réimplantation au niveau du genou	86.7A.4D ↔ Plastie de glissement-rotation, étendue, au pied
84.27.12 ↔ Réimplantation de la jambe	86.7A.4E ↔ Plastie de glissement-rotation, étendue, autre site
84.27.99 ↔ Réimplantation de cheville ou de jambe, autre	86.7A.51 ↔ Plastie de transposition (VY), non étendue, à la tête
84.28 ↔ Réimplantation de cuisse	86.7A.5D ↔ Plastie de transposition (VY), non étendue, au pied
84.29 ↔ Autre réimplantation de membre	86.7A.5E ↔ Plastie de transposition (VY), non étendue, autre site
84.99.14 ↔ Plastie de Borggreve	86.7A.61 ↔ Plastie de transposition (VY), étendue, à la tête
84.99.31 ↔ Greffe d'avant-bras, de poignet ou de main	86.7A.6D ↔ Plastie de transposition (VY), étendue, au pied
85.K6.13 ↔ Révision de plasties de lambeaux myocutanés et dermo-adipeux du sein, avec création et révision d'anastomose vasculaire	86.7A.6E ↔ Plastie de transposition (VY), étendue, autre site
86.6A.11 ↔ Greffe autologue de peau totale, non étendue, à la tête	86.7A.71 ↔ Plastie de lambeau insulaire, non étendue, à la tête
86.6A.12 ↔ Greffe autologue de peau totale, non étendue, au cou	86.7A.7D ↔ Plastie de lambeau insulaire, non étendue, au pied
86.6A.13 ↔ Greffe autologue de peau totale, non étendue, à l'épaule et à l'aisselle	86.7A.7E ↔ Plastie de lambeau insulaire, non étendue, autre site
86.6A.14 ↔ Greffe autologue de peau totale, non étendue, au bras et au coude	86.7A.81 ↔ Plastie de lambeau insulaire, étendue, à la tête
86.6A.15 ↔ Greffe autologue de peau totale, non étendue, à l'avant-bras	86.7A.8D ↔ Plastie de lambeau insulaire, étendue, au pied
86.6A.17 ↔ Greffe autologue de peau totale, non étendue, à la paroi thoracique et au dos	86.7A.8E ↔ Plastie de lambeau insulaire, étendue, autre site
86.6A.18 ↔ Greffe autologue de peau totale, non étendue, à l'abdomen et à l'aîne	86.7A.91 ↔ Plastie de lambeau locale de peau et de tissu sous-cutané, autres, à la tête
86.6A.1A ↔ Greffe autologue de peau totale, non étendue, aux fesses	86.7A.9D ↔ Plastie de lambeau locale de peau et de tissu sous-cutané, autres, au pied
86.6A.1B ↔ Greffe autologue de peau totale, non étendue, à la cuisse et au genou	86.7A.9E ↔ Plastie de lambeau locale de peau et de tissu sous-cutané, autres, autre site
86.6A.1C ↔ Greffe autologue de peau totale, non étendue, à la jambe	86.7B.11 ↔ Plastie régionale à lambeau pédiculé, à la tête
	86.7B.12 ↔ Plastie régionale à lambeau pédiculé, au cou
	86.7B.13 ↔ Plastie régionale à lambeau pédiculé, à l'épaule et à l'aisselle
	86.7B.14 ↔ Plastie régionale à lambeau pédiculé, au bras et au coude
	86.7B.15 ↔ Plastie régionale à lambeau pédiculé, à l'avant-bras
	86.7B.17 ↔ Plastie régionale à lambeau pédiculé, à la paroi thoracique et au dos
	86.7B.18 ↔ Plastie régionale à lambeau pédiculé, à l'abdomen et à l'aîne
	86.7B.1A ↔ Plastie régionale à lambeau pédiculé, aux fesses

86.7B.1B ↔	Plastie régionale à lambeau pédiculé, à la cuisse et au genou	86.7E.26 ↔	Révision de plastie régionale à lambeau pédiculé, à la main
86.7B.1C ↔	Plastie régionale à lambeau pédiculé, à la jambe	86.7E.2D ↔	Révision de plastie régionale à lambeau pédiculé, au pied
86.7B.1D ↔	Plastie régionale à lambeau pédiculé, au pied	86.7E.2E ↔	Révision de plastie régionale à lambeau pédiculé, autre site
86.7C.11 ↔	Plastie à lambeau pédiculé à distance, à la tête	86.7E.31 ↔	Révision de plastie de lambeau pédiculé à distance, à la tête
86.7C.12 ↔	Plastie à lambeau pédiculé à distance, au cou	86.7E.36 ↔	Révision de plastie de lambeau pédiculé à distance, à la main
86.7C.13 ↔	Plastie à lambeau pédiculé à distance, à l'épaule et à l'aisselle	86.7E.3D ↔	Révision de plastie de lambeau pédiculé à distance, au pied
86.7C.14 ↔	Plastie à lambeau pédiculé à distance, au bras et au coude	86.7E.3E ↔	Révision de plastie de lambeau pédiculé à distance, autre site
86.7C.15 ↔	Plastie à lambeau pédiculé à distance, à l'avant-bras	86.7E.41 ↔	Révision de plastie à lambeau libre microvascularisé et anastomosé, à la tête
86.7C.17 ↔	Plastie à lambeau pédiculé à distance, à la paroi thoracique et au dos	86.7E.46 ↔	Révision de plastie à lambeau libre microvascularisé et anastomosé, à la main
86.7C.18 ↔	Plastie à lambeau pédiculé à distance, à l'abdomen et à l'aîne	86.7E.4D ↔	Révision de plastie avec lambeau libre microvascularisé et anastomosé, au pied
86.7C.1A ↔	Plastie à lambeau pédiculé à distance, aux fesses	86.7E.4E ↔	Révision de plastie à lambeau libre microvascularisé et anastomosé, autre site
86.7C.1B ↔	Plastie à lambeau pédiculé à distance, à la cuisse et au genou		
86.7C.1C ↔	Plastie à lambeau pédiculé à distance, à la jambe		
86.7C.1D ↔	Plastie à lambeau pédiculé à distance, au pied		
86.7E.21 ↔	Révision de plastie régionale à lambeau pédiculé, à la tête		

ADRG I54**Radiothérapie pour maladies et troubles de l'appareil musculosquelettique et du tissu conjonctif, moins de 9 séances d'irradiation**

Procédure dans le tableau I54-1 et Durée de séjour > 1 jour

DRG I54A**Radiothérapie pour maladies et troubles de l'appareil musculosquelettique et du tissu conjonctif, moins de 9 séances d'irradiation avec CC extrêmement sévères ou procédures de complication, plus d'un jour d'hospitalisation**

PCCL > 3 ou Procédures de complications

DRG I54B**Radiothérapie pour maladies et troubles de l'appareil musculosquelettique et du tissu conjonctif, moins de 9 séances d'irradiation et plus d'un jour d'hospitalisation****Procédure I54-1**

92.20 ↔	Perfusion d'isotope radioactif liquide	92.24.03 ↔	Téléradiothérapie à photons, accélérateur linéaire, irradiation corporelle totale
92.21.00 ↔	Radiothérapie superficielle: SAP	92.24.04 ↔	Téléradiothérapie à photons, accélérateur linéaire, radiothérapie peropératoire
92.21.01 ↔	Radiothérapie superficielle: jusqu'à 2 champs d'irradiation	92.24.09 ↔	Téléradiothérapie à photons, accélérateur linéaire, autre
92.21.02 ↔	Radiothérapie superficielle: plus de 2 champs d'irradiation	92.24.11 ↔	Téléradiothérapie à photons, accélérateur linéaire, positionnement guidé par l'image (IGRT), jusqu'à 2 champs d'irradiation
92.22.00 ↔	Radiothérapie en orthovoltage: SAP	92.24.12 ↔	Téléradiothérapie à photons, accélérateur linéaire, positionnement guidé par l'image (IGRT), plus de 2 champs d'irradiation
92.22.01 ↔	Radiothérapie en orthovoltage: jusqu'à 2 champs d'irradiation	92.24.13 ↔	Téléradiothérapie à photons, accélérateur linéaire, positionnement guidé par l'image (IGRT), radiothérapie conformationnelle en 3D
92.22.02 ↔	Radiothérapie en orthovoltage: plus de 2 champs d'irradiation	92.24.14 ↔	Téléradiothérapie à photons, accélérateur linéaire, positionnement guidé par l'image (IGRT), radiothérapie avec modulation d'intensité
92.22.11 ↔	Radiothérapie peropératoire par rayons X, jusqu'à 300 kV	92.24.21 ↔	Téléradiothérapie à photons, accélérateur linéaire, sans guidage par l'image, jusqu'à 2 champs d'irradiation
92.22.12 ↔	Radiothérapie peropératoire par rayons X, 300 kV - < 1 MV	92.24.22 ↔	Téléradiothérapie à photons, accélérateur linéaire, sans guidage par l'image, plus de 2 champs d'irradiation
92.22.19 ↔	Autre radiothérapie peropératoire par rayons X	92.24.23 ↔	Téléradiothérapie à photons, accélérateur linéaire, sans guidage par l'image, radiothérapie conformationnelle en 3D
92.23.00 ↔	Radiothérapie de haut voltage: SAP		
92.23.01 ↔	Appareil de télécobalt, jusqu'à 2 champs d'irradiation		
92.23.02 ↔	Appareil de télécobalt, 3 à 4 champs d'irradiation		
92.23.03 ↔	Appareil de télécobalt plus de 4 champs d'irradiation ou radiothérapie conformationnelle en 3D		
92.23.08 ↔	Radiothérapie de haut voltage: autres isotopes		
92.23.09 ↔	Autre appareil de télécobalt		
92.24.00 ↔	Téléradiothérapie à photons, accélérateur linéaire, SAP		
92.24.01 ↔	Téléradiothérapie à photons, accélérateur linéaire, irradiation large		
92.24.02 ↔	Téléradiothérapie à photons, accélérateur linéaire, irradiation hémicorporelle		

92.24.24 ↔	Téléradiothérapie à photons, accélérateur linéaire, sans guidage par l'image, radiothérapie avec modulation d'intensité	92.27.23 ↔	Implantation ou insertion d'élément radioactif (brachythérapie par des sources scellées de radionucléides), intraluminaire
92.24.30 ↔	Téléradiothérapie à photons: radiothérapie hautement complexe à l'aide d'équipements spécialisés	92.27.30 ↔	Implantation ou insertion d'élément radioactif (brachythérapie par des sources scellées de radionucléides), vaisseau non spécifié
92.25.00 ↔	Téléradiothérapie par électron, accélérateur linéaire, SAP	92.27.31 ↔	Implantation ou insertion d'élément radioactif (brachythérapie par des sources scellées de radionucléides), vaisseau coronaire
92.25.01 ↔	Téléradiothérapie par électron, accélérateur linéaire, irradiation large	92.27.39 ↔	Implantation ou insertion d'élément radioactif (brachythérapie par des sources scellées de radionucléides), autre vaisseau
92.25.02 ↔	Téléradiothérapie par électron, accélérateur linéaire, irradiation hémicorporelle	92.27.40 ↔	Implantation ou insertion peropérateurs d'élément radioactif (brachythérapie par des sources scellées de radionucléides)
92.25.03 ↔	Téléradiothérapie par électron, accélérateur linéaire, irradiation corporelle totale	92.27.70 ↔	Moulages radioactifs, SAP
92.25.04 ↔	Téléradiothérapie par électron, accélérateur linéaire, radiothérapie peropérateur	92.27.71 ↔	Moulages radioactifs: construction et application de moulage radioactif superficiel
92.25.09 ↔	Téléradiothérapie par électron, accélérateur linéaire, autre	92.27.72 ↔	Moulages radioactifs: construction et pose d'applicateur non utilisé sur la surface corporelle
92.25.11 ↔	Téléradiothérapie par électron, accélérateur linéaire, positionnement guidé par l'image	92.27.73 ↔	Moulages radioactifs: construction et pose d'applicateur oculaire
92.25.12 ↔	Téléradiothérapie par électron, accélérateur linéaire, positionnement guidé par l'image, jusqu'à 2 champs d'irradiation	92.27.79 ↔	Autres moulages radioactifs
92.25.13 ↔	Téléradiothérapie par électron, accélérateur linéaire, positionnement guidé par l'image, plus de 2 champs d'irradiation	92.28.00 ↔	Injection, instillation ou administration orale de radio-isotope, SAP
92.25.14 ↔	Téléradiothérapie par électron, accélérateur linéaire, positionnement guidé par l'image, radiothérapie conformationnelle en 3D	92.28.09 ↔	Injection, instillation ou administration orale de radio-isotopes, autre
92.25.15 ↔	Téléradiothérapie par électron, accélérateur linéaire, positionnement guidé par l'image, radiothérapie avec modulation d'intensité	92.28.11 ↔	Thérapie de métastases osseuses par radionucléides libres
92.25.21 ↔	Téléradiothérapie par électron, accélérateur linéaire, sans guidage par l'image, jusqu'à 2 champs d'irradiation	92.28.14 ↔	Instillation d'un radionucléide libre dans l'articulation
92.25.22 ↔	Téléradiothérapie par électron, accélérateur linéaire, sans guidage par l'image, plus de 2 champs d'irradiation	92.28.24 ↔	Radio-chimioembolisation intravasculaire sélective par le I-131-lipiodol
92.25.23 ↔	Téléradiothérapie par électron, accélérateur linéaire, sans guidage par l'image, radiothérapie conformationnelle en 3D	92.28.25 ↔	Radiothérapie intravasculaire sélective (SIRT) par embolisation avec des microsphères marquées à l'yttrium-90
92.25.24 ↔	Téléradiothérapie par électron, accélérateur linéaire, sans guidage par l'image, radiothérapie avec modulation d'intensité	92.28.26 ↔	Radiothérapie intravasculaire sélective (SIRT) par embolisation avec des microsphères marquées à l'holmium-166
92.26.00 ↔	Autre téléradiothérapie par particule radioactive, SAP	92.28.33 ↔	Brachythérapie endovasculaire au rhénium-188
92.26.99 ↔	Autre téléradiothérapie par particule radioactive, autre	92.28.41 ↔	Traitement à l'iode radioactif, dose thérapeutique de I-131 jusqu'à 1,2 GBq, sans administration de thyrotropine recombinante (rh-TSH)
92.27.00 ↔	Implantation ou insertion d'élément radioactif (brachythérapie par des sources scellées de radionucléides), surface corporelle, site d'application autre ou non spécifié	92.28.42 ↔	Traitement à l'iode radioactif, dose thérapeutique de I-131 jusqu'à 1,2 GBq, avec administration de thyrotropine recombinante (rh-TSH)
92.27.10 ↔	Implantation ou insertion d'élément radioactif (brachythérapie par des sources scellées de radionucléides), organes génitaux féminins, SAP	92.28.43 ↔	Traitement à l'iode radioactif, dose thérapeutique de I-131 de plus de 1,2 GBq à moins de 5 GBq, sans administration de thyrotropine recombinante (rh-TSH)
92.27.11 ↔	Implantation ou insertion d'élément radioactif (brachythérapie par des sources scellées de radionucléides), intra-utérine	92.28.44 ↔	Traitement à l'iode radioactif, dose thérapeutique de I-131 de plus de 1,2 GBq à moins de 5 GBq, avec administration de thyrotropine recombinante (rh-TSH)
92.27.12 ↔	Implantation ou insertion d'élément radioactif (brachythérapie par des sources scellées de radionucléides), intravaginale	92.28.45 ↔	Traitement à l'iode radioactif, dose thérapeutique de I-131 de 5 GBq et plus, sans administration de thyrotropine recombinante (rh-TSH)
92.27.13 ↔	Implantation ou insertion d'élément radioactif (brachythérapie par des sources scellées de radionucléides), intra-utérine et intravaginale combinée	92.28.46 ↔	Traitement à l'iode radioactif, dose thérapeutique de I-131 de 5 GBq et plus, avec administration de thyrotropine recombinante (rh-TSH)
92.27.21 ↔	Implantation ou insertion d'élément radioactif (brachythérapie par des sources scellées de radionucléides), surface corporelle	92.28.51 ↔	Radioimmunothérapie par 90Y-ibritumomab-tiuxétan, parentérale
92.27.22 ↔	Implantation ou insertion d'élément radioactif (brachythérapie par des sources scellées de radionucléides), intracavitaire	92.28.52 ↔	Radioimmunothérapie par iode 131 [I-131] tositumomab, par voie parentérale
		92.28.53 ↔	Radioimmunothérapie par autres anticorps, parentérale
		92.28.64 ↔	Radiothérapie par ciblage de récepteurs avec l'analogue de la somatostatine TOC (octréotide) conjugué au DOTA
		92.28.65 ↔	Radiothérapie par ciblage de récepteurs avec l'analogue de la somatostatine TATE (octréotate) conjugué au DOTA

- 92.28.66 ↔ Radiothérapie par ciblage de récepteurs par antagonistes de la somatostatine
- 92.28.67 ↔ Radiothérapie par ciblage de récepteurs par ligands de PSMA
- 92.28.69 ↔ Radiothérapie à petites molécules, autre
- 92.28.71 ↔ Administration parentérale de I-131-MIBG (méta-iodobenzylguanidine marquée à l'iode-131)
- 92.29.00 ↔ Brachythérapie par des sources scellées de radionucléides, SAP
- 92.29.09 ↔ Autre brachythérapie par des sources scellées de radionucléides
- 92.29.11 ↔ Brachythérapie interstitielle par implantation de sources radioactives amovibles dans un seul plan, faible débit de dose
- 92.29.12 ↔ Brachythérapie interstitielle par implantation de sources radioactives amovibles dans un seul plan, débit de dose pulsé (pulsed dose rate)
- 92.29.13 ↔ Brachythérapie interstitielle par implantation de sources radioactives amovibles dans un seul plan, haut débit de dose
- 92.29.19 ↔ Brachythérapie interstitielle par implantation de sources radioactives amovibles dans un seul plan, autre
- 92.29.21 ↔ Brachythérapie interstitielle par implantation de sources radioactives amovibles en fonction du volume dans plusieurs plans, faible débit de dose
- 92.29.22 ↔ Brachythérapie interstitielle par implantation de sources radioactives amovibles en fonction du volume dans plusieurs plans, débit de dose pulsé (pulsed dose rate)
- 92.29.23 ↔ Brachythérapie interstitielle par implantation de sources radioactives amovibles en fonction du volume dans plusieurs plans, haut débit de dose
- 92.29.24 ↔ Brachythérapie par implantation peropératoire de sources radioactives amovibles dans plusieurs plans, haut débit de dose
- 92.29.29 ↔ Brachythérapie interstitielle par implantation de sources radioactives amovibles en fonction du volume dans plusieurs plans, autre
- 92.29.31 ↔ Brachythérapie interstitielle par implantation de sources radioactives permanentes, jusqu'à 10 sources
- 92.29.32 ↔ Brachythérapie interstitielle par implantation de sources radioactives permanentes, de 11 à 15 sources
- 92.29.33 ↔ Brachythérapie interstitielle par implantation de sources radioactives permanentes, de 16 à 20 sources
- 92.29.34 ↔ Brachythérapie interstitielle par implantation de sources radioactives permanentes, de 21 à 25 sources
- 92.29.35 ↔ Brachythérapie interstitielle par implantation de sources radioactives permanentes, de 26 à 30 sources
- 92.29.36 ↔ Brachythérapie interstitielle par implantation de sources radioactives permanentes, de 31 à 35 sources
- 92.29.37 ↔ Brachythérapie interstitielle par implantation de sources radioactives permanentes, de 36 à 40 sources
- 92.29.38 ↔ Brachythérapie interstitielle par implantation de sources radioactives permanentes, de 41 à 45 sources
- 92.29.39 ↔ Brachythérapie interstitielle par implantation de sources radioactives permanentes, de 46 à 50 sources
- 92.29.3A ↔ Brachythérapie interstitielle par implantation de sources radioactives permanentes, de 51 à 55 sources
- 92.29.3B ↔ Brachythérapie interstitielle par implantation de sources radioactives permanentes, de 56 à 60 sources
- 92.29.3C ↔ Brachythérapie interstitielle par implantation de sources radioactives permanentes, de 61 à 65 sources
- 92.29.3D ↔ Brachythérapie interstitielle par implantation de sources radioactives permanentes, de 66 à 70 sources
- 92.29.3E ↔ Brachythérapie interstitielle par implantation de sources radioactives permanentes, 71 sources et plus
- 92.29.40 ↔ Brachythérapie par applicateurs superficiels, SAP
- 92.29.49 ↔ Autre brachythérapie par applicateurs superficiels
- 92.29.51 ↔ Enlèvement de sources scellées de radionucléides ou d'applicateurs inactifs sous anesthésie
- 92.30.00 ↔ Radiochirurgie stéréotaxique, en un temps, SAP
- 92.30.01 ↔ Radiochirurgie stéréotaxique, en un temps: cérébrale, SAP
- 92.30.02 ↔ Radiochirurgie stéréotaxique, en un temps: extracérébrale, SAP
- 92.30.20 ↔ Radiochirurgie stéréotaxique, en un temps: cérébrale, radiothérapie à intensité modulée
- 92.30.21 ↔ Radiochirurgie stéréotaxique, en un temps: cérébrale, Intensity Modulated Arc Therapy (IMAT).
- 92.30.22 ↔ Radiochirurgie stéréotaxique, en un temps: cérébrale, guidée par l'image
- 92.30.30 ↔ Radiochirurgie stéréotaxique, en un temps: extracérébrale, radiothérapie avec modulation d'intensité
- 92.30.31 ↔ Radiochirurgie stéréotaxique, en un temps: extracérébrale, Intensity Modulated Arc Therapy (IMAT).
- 92.30.32 ↔ Radiochirurgie stéréotaxique, en un temps: extracérébrale, guidée par l'image
- 92.30.99 ↔ Radiochirurgie stéréotaxique, en un temps, autre
- 92.31.00 ↔ Radiochirurgie à photons non spécifiée, cérébrale
- 92.31.10 ↔ Radiochirurgie à photons non spécifiée, extracérébrale
- 92.32.00 ↔ Radiochirurgie photonique multisources, SAP
- 92.32.01 ↔ Radiochirurgie photonique multisources: gamma-knife
- 92.33.00 ↔ Radiochirurgie aux particules, SAP
- 92.33.01 ↔ Autre radiothérapie de haut voltage: radiochirurgie stéréotaxique, en un temps, cérébrale
- 92.33.11 ↔ Autre radiothérapie de haut voltage: radiochirurgie stéréotaxique, en un temps, extracérébrale
- 92.39.00 ↔ Autre radiochirurgie stéréotaxique, SAP
- 92.39.01 ↔ Autre radiothérapie de haut voltage, radiochirurgie stéréotaxique, fractionnée, cérébrale, SAP
- 92.39.11 ↔ Autre radiothérapie de haut voltage, radiochirurgie stéréotaxique, fractionnée, extracérébrale, SAP
- 92.39.20 ↔ Autre radiothérapie de haut voltage, radiochirurgie stéréotaxique, fractionnée: cérébrale, radiothérapie à intensité modulée
- 92.39.21 ↔ Autre radiothérapie de haut voltage, radiochirurgie stéréotaxique, fractionnée: cérébrale, Intensity Modulated Arc Therapy (IMAT).
- 92.39.22 ↔ Autre radiothérapie de haut voltage, radiochirurgie stéréotaxique, fractionnée: cérébrale, guidée par l'image
- 92.39.29 ↔ Autre radiothérapie de haut voltage, radiochirurgie stéréotaxique, fractionnée, cérébrale, autre
- 92.39.30 ↔ Autre radiothérapie de haut voltage, radiochirurgie stéréotaxique, fractionnée: extracérébrale, radiothérapie avec modulation d'intensité
- 92.39.31 ↔ Autre radiothérapie de haut voltage, radiochirurgie stéréotaxique, fractionnée: extracérébrale, Intensity Modulated Arc Therapy (IMAT).

- 92.39.32 ↔ Autre radiothérapie de haut voltage, radiochirurgie stéréotaxique, fractionnée: extracrânienne, guidée par l'image
- 92.39.39 ↔ Autre radiothérapie de haut voltage, radiochirurgie stéréotaxique, fractionnée, extracrânienne, autre
- 92.41 ↔ Radiothérapie par électrons peropératoire

ADRG I59**Autres interventions sur les membres inférieurs et l'humérus ou interventions moyennement complexes sur l'articulation du coude et l'avant-bras**

Au moins une procédure dans le tableau I59-1

DRG I59Z**Autres interventions sur les membres inférieurs et l'humérus ou interventions moyennement complexes sur l'articulation du coude et l'avant-bras****Procédure I59-1**

- 77.91.11 ↔ Ostectomie totale, côte
- 77.91.12 ↔ Ostectomie totale, côte cervicale
- 77.91.13 ↔ Ostectomie totale, sternum
- 78.51.00 ↔ Fixation interne de l'os sans réduction de fracture, clavicule, omoplate, côtes et sternum, SAP
- 78.51.99 ↔ Fixation interne de l'os sans réduction de fracture, clavicule, omoplate, côtes et sternum, autre
- 79.12.00 ↔ Réduction fermée de fracture de radius et de cubitus, avec fixation interne, SAP
- 79.12.10 ↔ Réduction fermée de fracture du radius distal, avec fixation interne par fil ou cerclage-haubanage
- 79.12.11 ↔ Réduction fermée de fracture du radius distal, avec fixation interne par fil intramédullaire
- 79.12.12 ↔ Réduction fermée de fracture du radius distal, avec fixation interne par clou médullaire
- 79.12.13 ↔ Réduction fermée de fracture distale du radius par fixation interne au moyen d'une technique mini-invasive assistée par ballonnet
- 79.12.19 ↔ Réduction fermée de fracture du radius distal, avec autre fixation interne (p. ex. vis, plaque)
- 79.12.20 ↔ Réduction fermée d'autre fracture du radius, stabilisée par fil ou cerclage-haubanage
- 79.12.21 ↔ Réduction fermée d'autre fracture du radius, avec fixation interne par fil intramédullaire
- 79.12.22 ↔ Réduction fermée d'autre fracture du radius, avec fixation interne par clou médullaire
- 79.12.23 ↔ Réduction fermée d'autre fracture du radius par fixation interne au moyen d'une technique mini-invasive assistée par ballonnet
- 79.12.29 ↔ Réduction fermée d'autre fracture du radius, avec autre fixation interne (p. ex. vis, plaque)
- 79.12.30 ↔ Réduction fermée de fracture du cubitus, avec fixation interne par fil ou cerclage-haubanage
- 79.12.31 ↔ Réduction fermée de fracture du cubitus, avec fixation interne par fil intramédullaire
- 79.12.32 ↔ Réduction fermée de fracture du cubitus, avec fixation interne par clou médullaire
- 79.12.39 ↔ Réduction fermée de fracture du cubitus, avec autre fixation interne (p. ex. vis, plaque)
- 79.12.99 ↔ Réduction fermée de fracture de radius et de cubitus, avec fixation interne, autre
- 80.81.10 ↔ Débridement de l'articulation glénohumérale
- 80.81.11 ↔ Excision de kyste de l'articulation glénohumérale
- 80.81.19 ↔ Autre excision ou destruction locale de lésion de l'articulation glénohumérale
- 80.81.20 ↔ Débridement de l'articulation acromio-claviculaire
- 80.81.21 ↔ Excision de kyste de l'articulation acromio-claviculaire
- 80.81.29 ↔ Autre excision ou destruction locale de lésion de l'articulation acromio-claviculaire
- 80.81.99 ↔ Autre excision ou destruction locale de lésion articulaire, ceinture scapulaire et épaule, autre
- 80.87.00 ↔ Autre excision ou destruction locale de lésion articulaire, cheville, SAP
- 80.87.11 ↔ Débridement de l'articulation talo-crutale
- 80.87.12 ↔ Excision de kyste de l'articulation talo-crutale
- 80.87.19 ↔ Autre excision ou destruction locale de lésion de l'articulation talo-crutale
- 80.87.21 ↔ Débridement de l'articulation sous-talaire
- 80.87.22 ↔ Excision de kyste de l'articulation sous-talaire
- 80.87.29 ↔ Autre excision ou destruction locale de lésion de l'articulation sous-talaire
- 80.87.99 ↔ Autre excision ou destruction locale de lésion articulaire, cheville, autre
- 81.49.10 ↔ Refixation d'un fragment ostéocondral sous arthroscopie, articulation talo-crutale
- 81.49.11 ↔ Refixation chirurgicale ouverte d'un fragment ostéocondral, articulation talo-crutale
- 81.49.12 ↔ Refixation d'un fragment ostéocondral sous arthroscopie, articulation sous-talaire
- 81.49.13 ↔ Refixation chirurgicale ouverte d'un fragment ostéocondral, articulation sous-talaire
- 81.49.26 ↔ Incision de l'os sous-chondral sous arthroscopie, articulation talo-crutale
- 81.49.27 ↔ Incision chirurgicale ouverte de l'os sous-chondral, articulation talo-crutale
- 81.49.28 ↔ Incision de l'os sous-chondral de l'articulation sous-talaire sous arthroscopie, articulation sous-talaire
- 81.49.29 ↔ Incision chirurgicale ouverte de l'os sous-chondral, articulation sous-talaire
- 81.49.32 ↔ Arthroplastie de résection de la cheville
- 81.49.33 ↔ Refixation et plastie de l'appareil capsulo-ligamentaire, articulation talo-crutale
- 81.49.99 ↔ Autre réparation de la cheville, autre
- 81.94 ↔ Suture de capsule ou de ligament de cheville et de pied
- 81.9A.1E ↔ Greffe de cartilage et implantation de tissu cultivé in vitro, articulation talo-crutale, par arthroscopie
- 81.9A.1F ↔ Greffe de cartilage et implantation de tissu cultivé in vitro, articulation sous-talaire, par arthroscopie
- 81.9A.2E ↔ Greffe de cartilage et implantation de tissu cultivé in vitro, articulation talo-crutale, par chirurgie ouverte
- 81.9A.2F ↔ Greffe de cartilage et implantation de tissu cultivé in vitro, articulation sous-talaire, par chirurgie ouverte
- 84.27.00 ↔ Réimplantation de cheville ou de jambe, SAP
- 84.27.11 ↔ Réimplantation au niveau du genou
- 84.27.12 ↔ Réimplantation de la jambe
- 84.27.99 ↔ Réimplantation de cheville ou de jambe, autre

ADRG I60**Fractures du bassin, du col du fémur et du fémur, plus d'un jour d'hospitalisation**

Diagnostic principal dans le tableau I60-1

DRG I60A**Fractures du bassin, du col du fémur et du fémur avec para/tétraplégie ou âge < 3 ans ou CC extrêmement sévères, plus d'un jour d'hospitalisation**

Âge < 3 ans ou diagnostic supplémentaire dans le tableau I60-2 ou PCCL > 3

DRG I60B**Fractures du bassin, du col du fémur et du fémur, âge > 2 ans et plus d'un jour d'hospitalisation****Diagnostic I60-1**

S32.3	Fracture de l'ilion	S72.11	Fracture du trochanter: Pectrochantérienne
S32.4	Fracture de l'acétabulum	S72.2	Fracture sous-trochantérienne
S32.5	Fracture du pubis	S72.3	Fracture de la diaphyse fémorale
S32.7	Fractures multiples du rachis lombaire et du bassin	S72.40	Fracture de l'extrémité inférieure du fémur: Partie non précisée
S32.81	Fracture de parties autres et non précisées du rachis lombaire et du bassin: Ischion	S72.41	Fracture de l'extrémité inférieure du fémur: Condyle (latéral) (médián)
S32.89	Fracture: Parties du bassin, autres et sans précision	S72.42	Fracture de l'extrémité inférieure du fémur: Épiphyse, décollement épiphysaire
S72.00	Fracture du col du fémur: Partie non précisée	S72.43	Fracture de l'extrémité inférieure du fémur: Supracondyalaire
S72.01	Fracture du col du fémur: Intracapsulaire	S72.44	Fracture de l'extrémité inférieure du fémur: Intercondyalaire
S72.02	Fracture du col du fémur: Épiphyse (proximale), décollement épiphysaire	S72.8	Fracture d'autres parties du fémur
S72.03	Fracture du col du fémur: Souscapitale	S72.9	Fracture du fémur, partie non précisée
S72.04	Fracture du col du fémur: Mésocervicale		
S72.05	Fracture du col du fémur: Base		
S72.08	Fracture du col du fémur: Autre partie		
S72.10	Fracture du trochanter: Trochanter sans précision		

Diagnostic I60-2

G04.1	Myélopathie associée à un virus lymphotrope des lymphocytes T humains	G82.32	Tétraparésie et tétraplégie flasque: Paraplégie complète chronique
G82.00	Paraparésie et paraplégie flasque: Paraplégie complète aiguë d'origine non traumatique	G82.33	Tétraparésie et tétraplégie flasque: Paraplégie incomplète chronique
G82.01	Paraparésie et paraplégie flasque: Paraplégie incomplète aiguë d'origine non traumatique	G82.40	Tétraparésie et tétraplégie spastique: Paraplégie complète aiguë d'origine non traumatique
G82.02	Paraparésie et paraplégie flasque: Paraplégie complète chronique	G82.41	Tétraparésie et tétraplégie spastique: Paraplégie incomplète aiguë d'origine non traumatique
G82.03	Paraparésie et paraplégie flasque: Paraplégie incomplète chronique	G82.42	Tétraparésie et tétraplégie spastique: Paraplégie complète chronique
G82.10	Paraparésie et paraplégie spastique: Paraplégie complète aiguë d'origine non traumatique	G82.43	Tétraparésie et tétraplégie spastique: Paraplégie incomplète chronique
G82.11	Paraparésie et paraplégie spastique: Paraplégie incomplète aiguë d'origine non traumatique	G82.50	Tétraparésie et tétraplégie, sans précision: Paraplégie complète aiguë d'origine non traumatique
G82.12	Paraparésie et paraplégie spastique: Paraplégie complète chronique	G82.51	Tétraparésie et tétraplégie, sans précision: Paraplégie incomplète aiguë d'origine non traumatique
G82.13	Paraparésie et paraplégie spastique: Paraplégie incomplète chronique	G82.52	Tétraparésie et tétraplégie, sans précision: Paraplégie complète chronique
G82.20	Paraparésie et paraplégie, sans précision: Paraplégie complète aiguë d'origine non traumatique	G82.53	Tétraparésie et tétraplégie, sans précision: Paraplégie incomplète chronique
G82.21	Paraparésie et paraplégie, sans précision: Paraplégie incomplète aiguë d'origine non traumatique	G83.5	Locked-in syndrome [syndrome de déefférentation motrice]
G82.22	Paraparésie et paraplégie, sans précision: Paraplégie complète chronique	G93.80	Syndrome apallique
G82.23	Paraparésie et paraplégie, sans précision: Paraplégie incomplète chronique	P11.51	Lésion du rachis et de la moelle épinière due à un traumatisme obstétrical: Avec paraplégie chronique
G82.30	Tétraparésie et tétraplégie flasque: Paraplégie complète aiguë d'origine non traumatique	P91.80	Syndrome d'enfermement et syndrome apallique chez le nouveau-né
G82.31	Tétraparésie et tétraplégie flasque: Paraplégie incomplète aiguë d'origine non traumatique		

ADRG I61**Maladies et troubles du tissu musculosquelettique et conjonctif, un jour d'hospitalisation**

Durée de séjour est égale 1 jour

DRG I61A**Maladies et troubles du tissu musculosquelettique et conjonctif avec CC extrêmement sévères ou chimiothérapie complexe, âge < 16 ans et un jour d'hospitalisation**

Âge < 16 ans ou PCCL > 3 ou procédure dans le tableau I61-1

DRG I61B**Maladies et troubles du tissu musculosquelettique et conjonctif, âge > 15 ans et un jour d'hospitalisation****Procédure I61-1**

99.25.52 ‡↔ Chimiothérapie moyennement complexe et intensive 99.25.53 ‡↔ Chimiothérapie hautement complexe et intensive

ADRG I64**Ostéomyélite, plus d'un jour d'hospitalisation**

Diagnostic principal dans le tableau I64-1

DRG I64A**Ostéomyélite, âge < 16 ans et plus d'un jour d'hospitalisation**

Âge < 16 ans

DRG I64B**Ostéomyélite, âge > 15 ans et plus d'un jour d'hospitalisation****Diagnostic I64-1**

A18.0	Tuberculose des os et des articulations	M86.19	Autres ostéomyélites aiguës: Localisations non précisées
M46.20	Ostéomyélite vertébrale: Localisations multiples de la colonne vertébrale	M86.20	Ostéomyélite subaiguë: Sièges multiples
M46.21	Ostéomyélite vertébrale: Région occipito-atloïdo-axoïdienne	M86.21	Ostéomyélite subaiguë: Région scapulaire
M46.22	Ostéomyélite vertébrale: Région cervicale	M86.22	Ostéomyélite subaiguë: Bras
M46.23	Ostéomyélite vertébrale: Région cervico-dorsale	M86.23	Ostéomyélite subaiguë: Avant-bras
M46.24	Ostéomyélite vertébrale: Région dorsale	M86.24	Ostéomyélite subaiguë: Main
M46.25	Ostéomyélite vertébrale: Région dorso-lombaire	M86.25	Ostéomyélite subaiguë: Région pelvienne et cuisse
M46.26	Ostéomyélite vertébrale: Région lombaire	M86.26	Ostéomyélite subaiguë: Jambe
M46.27	Ostéomyélite vertébrale: Région lombo-sacrée	M86.27	Ostéomyélite subaiguë: Cheville et pied
M46.28	Ostéomyélite vertébrale: Région sacrée et sacro-coccygienne	M86.28	Ostéomyélite subaiguë: Autres
M46.29	Ostéomyélite vertébrale: Localisation non précisée	M86.29	Ostéomyélite subaiguë: Localisations non précisées
M86.00	Ostéomyélite hématogène aiguë: Sièges multiples	M86.30	Ostéomyélite chronique multiple: Sièges multiples
M86.01	Ostéomyélite hématogène aiguë: Région scapulaire	M86.31	Ostéomyélite chronique multiple: Région scapulaire
M86.02	Ostéomyélite hématogène aiguë: Bras	M86.32	Ostéomyélite chronique multiple: Bras
M86.03	Ostéomyélite hématogène aiguë: Avant-bras	M86.33	Ostéomyélite chronique multiple: Avant-bras
M86.04	Ostéomyélite hématogène aiguë: Main	M86.34	Ostéomyélite chronique multiple: Main
M86.05	Ostéomyélite hématogène aiguë: Région pelvienne et cuisse	M86.35	Ostéomyélite chronique multiple: Région pelvienne et cuisse
M86.06	Ostéomyélite hématogène aiguë: Jambe	M86.36	Ostéomyélite chronique multiple: Jambe
M86.07	Ostéomyélite hématogène aiguë: Cheville et pied	M86.37	Ostéomyélite chronique multiple: Cheville et pied
M86.08	Ostéomyélite hématogène aiguë: Autres	M86.38	Ostéomyélite chronique multiple: Autres
M86.09	Ostéomyélite hématogène aiguë: Localisations non précisées	M86.39	Ostéomyélite chronique multiple: Localisations non précisées
M86.10	Autres ostéomyélites aiguës: Sièges multiples	M86.40	Ostéomyélite chronique avec fistule de drainage: Sièges multiples
M86.11	Autres ostéomyélites aiguës: Région scapulaire	M86.41	Ostéomyélite chronique avec fistule de drainage: Région scapulaire
M86.12	Autres ostéomyélites aiguës: Bras	M86.42	Ostéomyélite chronique avec fistule de drainage: Bras
M86.13	Autres ostéomyélites aiguës: Avant-bras	M86.43	Ostéomyélite chronique avec fistule de drainage: Avant-bras
M86.14	Autres ostéomyélites aiguës: Main	M86.44	Ostéomyélite chronique avec fistule de drainage: Main
M86.15	Autres ostéomyélites aiguës: Région pelvienne et cuisse	M86.45	Ostéomyélite chronique avec fistule de drainage: Région pelvienne et cuisse
M86.16	Autres ostéomyélites aiguës: Jambe		
M86.17	Autres ostéomyélites aiguës: Cheville et pied		
M86.18	Autres ostéomyélites aiguës: Autres		

M86.46	Ostéomyélite chronique avec fistule de drainage: Jambe	M87.12	Ostéonécrose médicamenteuse: Bras
M86.47	Ostéomyélite chronique avec fistule de drainage: Cheville et pied	M87.13	Ostéonécrose médicamenteuse: Avant-bras
M86.48	Ostéomyélite chronique avec fistule de drainage: Autres	M87.14	Ostéonécrose médicamenteuse: Main
M86.49	Ostéomyélite chronique avec fistule de drainage: Localisations non précisées	M87.15	Ostéonécrose médicamenteuse: Région pelvienne et cuisse
M86.50	Autres ostéomyélites hématogènes chroniques: Sièges multiples	M87.16	Ostéonécrose médicamenteuse: Jambe
M86.51	Autres ostéomyélites hématogènes chroniques: Région scapulaire	M87.17	Ostéonécrose médicamenteuse: Cheville et pied
M86.52	Autres ostéomyélites hématogènes chroniques: Bras	M87.18	Ostéonécrose médicamenteuse: Autres
M86.53	Autres ostéomyélites hématogènes chroniques: Avant-bras	M87.19	Ostéonécrose médicamenteuse: Localisations non précisées
M86.54	Autres ostéomyélites hématogènes chroniques: Main	M87.20	Ostéonécrose due à un traumatisme antérieur: Sièges multiples
M86.55	Autres ostéomyélites hématogènes chroniques: Région pelvienne et cuisse	M87.21	Ostéonécrose due à un traumatisme antérieur: Région scapulaire
M86.56	Autres ostéomyélites hématogènes chroniques: Jambe	M87.22	Ostéonécrose due à un traumatisme antérieur: Bras
M86.57	Autres ostéomyélites hématogènes chroniques: Cheville et pied	M87.23	Ostéonécrose due à un traumatisme antérieur: Avant-bras
M86.58	Autres ostéomyélites hématogènes chroniques: Autres	M87.24	Ostéonécrose due à un traumatisme antérieur: Main
M86.59	Autres ostéomyélites hématogènes chroniques: Localisations non précisées	M87.25	Ostéonécrose due à un traumatisme antérieur: Région pelvienne et cuisse
M86.60	Autres ostéomyélites chroniques: Sièges multiples	M87.26	Ostéonécrose due à un traumatisme antérieur: Jambe
M86.61	Autres ostéomyélites chroniques: Région scapulaire	M87.27	Ostéonécrose due à un traumatisme antérieur: Cheville et pied
M86.62	Autres ostéomyélites chroniques: Bras	M87.28	Ostéonécrose due à un traumatisme antérieur: Autres
M86.63	Autres ostéomyélites chroniques: Avant-bras	M87.29	Ostéonécrose due à un traumatisme antérieur: Localisations non précisées
M86.64	Autres ostéomyélites chroniques: Main	M87.30	Autres ostéonécroses secondaires: Sièges multiples
M86.65	Autres ostéomyélites chroniques: Région pelvienne et cuisse	M87.31	Autres ostéonécroses secondaires: Région scapulaire
M86.66	Autres ostéomyélites chroniques: Jambe	M87.32	Autres ostéonécroses secondaires: Bras
M86.67	Autres ostéomyélites chroniques: Cheville et pied	M87.33	Autres ostéonécroses secondaires: Avant-bras
M86.68	Autres ostéomyélites chroniques: Autres	M87.34	Autres ostéonécroses secondaires: Main
M86.69	Autres ostéomyélites chroniques: Localisations non précisées	M87.35	Autres ostéonécroses secondaires: Région pelvienne et cuisse
M86.80	Autres ostéomyélites: Sièges multiples	M87.36	Autres ostéonécroses secondaires: Jambe
M86.81	Autres ostéomyélites: Région scapulaire	M87.37	Autres ostéonécroses secondaires: Cheville et pied
M86.82	Autres ostéomyélites: Bras	M87.38	Autres ostéonécroses secondaires: Autres
M86.83	Autres ostéomyélites: Avant-bras	M87.39	Autres ostéonécroses secondaires: Localisations non précisées
M86.84	Autres ostéomyélites: Main	M87.80	Autres ostéonécroses: Sièges multiples
M86.85	Autres ostéomyélites: Région pelvienne et cuisse	M87.81	Autres ostéonécroses: Région scapulaire
M86.86	Autres ostéomyélites: Jambe	M87.82	Autres ostéonécroses: Bras
M86.87	Autres ostéomyélites: Cheville et pied	M87.83	Autres ostéonécroses: Avant-bras
M86.88	Autres ostéomyélites: Autres	M87.84	Autres ostéonécroses: Main
M86.89	Autres ostéomyélites: Localisations non précisées	M87.85	Autres ostéonécroses: Région pelvienne et cuisse
M86.90	Ostéomyélite, sans précision: Sièges multiples	M87.86	Autres ostéonécroses: Jambe
M86.91	Ostéomyélite, sans précision: Région scapulaire	M87.87	Autres ostéonécroses: Cheville et pied
M86.92	Ostéomyélite, sans précision: Bras	M87.88	Autres ostéonécroses: Autres
M86.93	Ostéomyélite, sans précision: Avant-bras	M87.89	Autres ostéonécroses: Localisations non précisées
M86.94	Ostéomyélite, sans précision: Main	M87.90	Ostéonécrose, sans précision: Sièges multiples
M86.95	Ostéomyélite, sans précision: Région pelvienne et cuisse	M87.91	Ostéonécrose, sans précision: Région scapulaire
M86.96	Ostéomyélite, sans précision: Jambe	M87.92	Ostéonécrose, sans précision: Bras
M86.97	Ostéomyélite, sans précision: Cheville et pied	M87.93	Ostéonécrose, sans précision: Avant-bras
M86.98	Ostéomyélite, sans précision: Autres	M87.94	Ostéonécrose, sans précision: Main
M86.99	Ostéomyélite, sans précision: Localisations non précisées	M87.95	Ostéonécrose, sans précision: Région pelvienne et cuisse
M87.10	Ostéonécrose médicamenteuse: Sièges multiples	M87.96	Ostéonécrose, sans précision: Jambe
M87.11	Ostéonécrose médicamenteuse: Région scapulaire	M87.97	Ostéonécrose, sans précision: Cheville et pied
		M87.98	Ostéonécrose, sans précision: Autres
		M87.99	Ostéonécrose, sans précision: Localisations non précisées

DRG I65**Néof ormation maligne du tissu conjonctif y compris fracture pathologique, plus d'un jour d'hospitalisation**

Diagnostic principal dans le tableau I65-1

DRG I65A**Néof ormation maligne du tissu conjonctif y compris fracture pathologique, âge < 16 ans ou avec CC extrêmement sévères ou avec chimiothérapie hautement complexe, plus d'un jour d'hospitalisation**

Âge < 16 ans ou PCCL > 3 ou procédure dans le tableau I65-2

DRG I65B**Néof ormation maligne du tissu conjonctif y compris fracture pathologique, âge > 15 ans et plus d'un jour d'hospitalisation****Diagnostic I65-1**

C40.0	Tumeur maligne: Omoplate et os longs du membre supérieur	C79.5	Tumeur maligne secondaire des os et de la moelle osseuse
C40.1	Tumeur maligne: Os courts du membre supérieur	D48.0	Tumeurs à évolution imprévisible ou inconnue: Os et cartilage articulaire
C40.2	Tumeur maligne: Os longs du membre inférieur	D48.1	Tumeurs à évolution imprévisible ou inconnue: Tissu conjonctif et autres tissus mous
C40.3	Tumeur maligne: Os courts du membre inférieur	D48.2	Tumeurs à évolution imprévisible ou inconnue: Nerfs périphériques et du système nerveux autonome
C40.8	Tumeur maligne: Lésion à localisations contiguës des os et du cartilage articulaire des membres	M48.40	Fracture vertébrale de fatigue: Localisations multiples de la colonne vertébrale
C40.9	Tumeur maligne: Os et cartilage articulaire d'un membre, sans précision	M48.41	Fracture vertébrale de fatigue: Région occipito-atloïdo-axoïdienne
C41.2	Tumeur maligne: Rachis	M48.42	Fracture vertébrale de fatigue: Région cervicale
C41.30	Tumeur maligne des os et du cartilage articulaire: côtes	M48.43	Fracture vertébrale de fatigue: Région cervico-dorsale
C41.31	Tumeur maligne des os et du cartilage articulaire: sternum	M48.44	Fracture vertébrale de fatigue: Région dorsale
C41.32	Tumeur maligne des os et du cartilage articulaire: clavicule	M48.45	Fracture vertébrale de fatigue: Région dorso-lombaire
C41.4	Tumeur maligne: Pelvis	M48.46	Fracture vertébrale de fatigue: Région lombaire
C41.8	Tumeur maligne: Lésion à localisations contiguës des os et du cartilage articulaire	M48.47	Fracture vertébrale de fatigue: Région lombo-sacrée
C41.9	Tumeur maligne: Os et cartilage articulaire, sans précision	M48.48	Fracture vertébrale de fatigue: Région sacrée et sacro-coccygienne
C45.7	Mésotéliome d'autres sièges	M48.49	Fracture vertébrale de fatigue: Localisation non précisée
C45.9	Mésotéliome, sans précision	M48.50	Tassement vertébral, non classé ailleurs: Localisations multiples de la colonne vertébrale
C47.0	Tumeur maligne: Nerfs périphériques de la tête, de la face et du cou	M48.51	Tassement vertébral, non classé ailleurs: Région occipito-atloïdo-axoïdienne
C47.1	Tumeur maligne: Nerfs périphériques du membre supérieur, y compris l'épaule	M48.52	Tassement vertébral, non classé ailleurs: Région cervicale
C47.2	Tumeur maligne: Nerfs périphériques du membre inférieur, y compris la hanche	M48.53	Tassement vertébral, non classé ailleurs: Région cervico-dorsale
C47.5	Tumeur maligne: Nerfs périphériques du pelvis	M48.54	Tassement vertébral, non classé ailleurs: Région dorsale
C47.6	Tumeur maligne: Nerfs périphériques du tronc, sans précision	M48.55	Tassement vertébral, non classé ailleurs: Région dorso-lombaire
C47.8	Tumeur maligne: Lésion à localisations contiguës des nerfs périphériques et du système nerveux autonome	M48.56	Tassement vertébral, non classé ailleurs: Région lombaire
C47.9	Tumeur maligne: Nerfs périphériques et système nerveux autonome, sans précision	M48.57	Tassement vertébral, non classé ailleurs: Région lombo-sacrée
C49.0	Tumeur maligne: Tissu conjonctif et autres tissus mous de la tête, de la face et du cou	M48.58	Tassement vertébral, non classé ailleurs: Région sacrée et sacro-coccygienne
C49.1	Tumeur maligne: Tissu conjonctif et autres tissus mous du membre supérieur, y compris l'épaule	M48.59	Tassement vertébral, non classé ailleurs: Localisation non précisée
C49.2	Tumeur maligne: Tissu conjonctif et autres tissus mous du membre inférieur, y compris la hanche	M84.30	Fracture par sollicitation excessive, non classée ailleurs: Sièges multiples
C49.5	Tumeur maligne: Tissu conjonctif et autres tissus mous du pelvis	M84.31	Fracture par sollicitation excessive, non classée ailleurs: Région scapulaire
C49.6	Tumeur maligne: Tissu conjonctif et autres tissus mous du tronc, sans précision	M84.32	Fracture par sollicitation excessive, non classée ailleurs: Bras
C49.8	Tumeur maligne: Lésion à localisations contiguës du tissu conjonctif et des autres tissus mous	M84.33	Fracture par sollicitation excessive, non classée ailleurs: Avant-bras
C49.9	Tumeur maligne: Tissu conjonctif et autres tissus mous, sans précision		

M84.34	Fracture par sollicitation excessive, non classée ailleurs: Main	M84.41	Fracture pathologique, non classée ailleurs: Région scapulaire
M84.35	Fracture par sollicitation excessive, non classée ailleurs: Région pelvienne et cuisse	M84.42	Fracture pathologique, non classée ailleurs: Bras
M84.36	Fracture par sollicitation excessive, non classée ailleurs: Jambe	M84.43	Fracture pathologique, non classée ailleurs: Avant-bras
M84.37	Fracture par sollicitation excessive, non classée ailleurs: Cheville et pied	M84.44	Fracture pathologique, non classée ailleurs: Main
M84.38	Fracture par sollicitation excessive, non classée ailleurs: Autres	M84.45	Fracture pathologique, non classée ailleurs: Région pelvienne et cuisse
M84.39	Fracture par sollicitation excessive, non classée ailleurs: Localisations non précisées	M84.46	Fracture pathologique, non classée ailleurs: Jambe
M84.40	Fracture pathologique, non classée ailleurs: Sièges multiples	M84.47	Fracture pathologique, non classée ailleurs: Cheville et pied
		M84.48	Fracture pathologique, non classée ailleurs: Autres
		M84.49	Fracture pathologique, non classée ailleurs: Localisations non précisées

Procédure I65-2

99.25.53 ‡↔	Chimiothérapie hautement complexe et intensive	99.25.54 ‡↔	Chimiothérapie hautement complexe et intensive: deux chimiothérapies au cours d'une hospitalisation
-------------	--	-------------	---

ADRG I66

Autres affections du tissu conjonctif, plus d'un jour d'hospitalisation

Diagnostic principal dans le tableau I66-1

DRG I66A

Autres affections du tissu conjonctif avec CC extrêmement sévères ou évaluation en vue d'une transplantation pulmonaire, plus d'un jour d'hospitalisation

PCCL > 3 ou procédure dans le tableau I66-2

DRG I66B

Autres affections du tissu conjonctif et plus d'un jour d'hospitalisation

Diagnostic I66-1

E85.0	Amylose hérédofamiliale non neuropathique	M05.01	Syndrome de Felty: Région scapulaire
E85.1	Amylose hérédofamiliale neuropathique	M05.02	Syndrome de Felty: Bras
E85.2	Amylose hérédofamiliale, sans précision	M05.03	Syndrome de Felty: Avant-bras
E85.3	Amylose généralisée secondaire	M05.04	Syndrome de Felty: Main
E85.4	Amylose limitée à un ou plusieurs organe(s)	M05.05	Syndrome de Felty: Région pelvienne et cuisse
E85.8	Autres amyloses	M05.06	Syndrome de Felty: Jambe
E85.9	Amylose, sans précision	M05.07	Syndrome de Felty: Cheville et pied
I00	Rhumatisme articulaire aigu, sans mention d'atteinte cardiaque	M05.08	Syndrome de Felty: Autres
I73.0	Syndrome de Raynaud	M05.09	Syndrome de Felty: Localisations non précisées
I77.6	Artérite, sans précision	M05.20	Vascularite lors d'arthrite rhumatoïde séropositive chronique: Sièges multiples
L40.5	Psoriasis arthropathique {M07.0-M07.3}, {M09.0-}	M05.21	Vascularite lors d'arthrite rhumatoïde séropositive chronique: Région scapulaire
L87.1	Collagénome perforant verruciforme	M05.22	Vascularite lors d'arthrite rhumatoïde séropositive chronique: Bras
L94.4	Papules de Gottron	M05.23	Vascularite lors d'arthrite rhumatoïde séropositive chronique: Avant-bras
M02.30	Syndrome oculo-urétrio-synovial [Fiessinger-Leroy-Reiter]: Sièges multiples	M05.24	Vascularite lors d'arthrite rhumatoïde séropositive chronique: Main
M02.31	Syndrome oculo-urétrio-synovial [Fiessinger-Leroy-Reiter]: Région scapulaire	M05.25	Vascularite lors d'arthrite rhumatoïde séropositive chronique: Région pelvienne et cuisse
M02.32	Syndrome oculo-urétrio-synovial [Fiessinger-Leroy-Reiter]: Bras	M05.26	Vascularite lors d'arthrite rhumatoïde séropositive chronique: Jambe
M02.33	Syndrome oculo-urétrio-synovial [Fiessinger-Leroy-Reiter]: Avant-bras	M05.27	Vascularite lors d'arthrite rhumatoïde séropositive chronique: Cheville et pied
M02.34	Syndrome oculo-urétrio-synovial [Fiessinger-Leroy-Reiter]: Main	M05.28	Vascularite lors d'arthrite rhumatoïde séropositive chronique: Autres
M02.35	Syndrome oculo-urétrio-synovial [Fiessinger-Leroy-Reiter]: Région pelvienne et cuisse	M05.29	Vascularite lors d'arthrite rhumatoïde séropositive chronique: Localisations non précisées
M02.36	Syndrome oculo-urétrio-synovial [Fiessinger-Leroy-Reiter]: Jambe	M05.30	Polyarthrite rhumatoïde avec atteinte d'autres organes et appareils: Sièges multiples
M02.37	Syndrome oculo-urétrio-synovial [Fiessinger-Leroy-Reiter]: Cheville et pied	M05.31	Polyarthrite rhumatoïde avec atteinte d'autres organes et appareils: Région scapulaire
M02.38	Syndrome oculo-urétrio-synovial [Fiessinger-Leroy-Reiter]: Autres	M05.32	Polyarthrite rhumatoïde avec atteinte d'autres organes et appareils: Bras
M02.39	Syndrome oculo-urétrio-synovial [Fiessinger-Leroy-Reiter]: Localisations non précisées		
M05.00	Syndrome de Felty: Sièges multiples		

M05.33	Polyarthrite rhumatoïde avec atteinte d'autres organes et appareils: Avant-bras	M08.20	Arthrite chronique juvénile avec début systémique: Sièges multiples
M05.34	Polyarthrite rhumatoïde avec atteinte d'autres organes et appareils: Main	M08.21	Arthrite chronique juvénile avec début systémique: Région scapulaire
M05.35	Polyarthrite rhumatoïde avec atteinte d'autres organes et appareils: Région pelvienne et cuisse	M08.22	Arthrite chronique juvénile avec début systémique: Bras
M05.36	Polyarthrite rhumatoïde avec atteinte d'autres organes et appareils: Jambe	M08.23	Arthrite chronique juvénile avec début systémique: Avant-bras
M05.37	Polyarthrite rhumatoïde avec atteinte d'autres organes et appareils: Cheville et pied	M08.24	Arthrite chronique juvénile avec début systémique: Main
M05.38	Polyarthrite rhumatoïde avec atteinte d'autres organes et appareils: Autres	M08.25	Arthrite chronique juvénile avec début systémique: Région pelvienne et cuisse
M05.39	Polyarthrite rhumatoïde avec atteinte d'autres organes et appareils: Localisations non précisées	M08.26	Arthrite chronique juvénile avec début systémique: Jambe
M06.10	Maladie de Still survenant chez l'adulte: Sièges multiples	M08.27	Arthrite chronique juvénile avec début systémique: Cheville et pied
M06.11	Maladie de Still survenant chez l'adulte: Région scapulaire	M08.28	Arthrite chronique juvénile avec début systémique: Autres
M06.12	Maladie de Still survenant chez l'adulte: Bras	M08.29	Arthrite chronique juvénile avec début systémique: Localisations non précisées
M06.13	Maladie de Still survenant chez l'adulte: Avant-bras	M08.3	Arthrite chronique juvénile (séronégative), forme polyarticulaire
M06.14	Maladie de Still survenant chez l'adulte: Main	M08.40	Arthrite chronique juvénile, forme oligo(pauci)-articulaire: Sièges multiples
M06.15	Maladie de Still survenant chez l'adulte: Région pelvienne et cuisse	M08.41	Arthrite chronique juvénile, forme oligo(pauci)-articulaire: Région scapulaire
M06.16	Maladie de Still survenant chez l'adulte: Jambe	M08.42	Arthrite chronique juvénile, forme oligo(pauci)-articulaire: Bras
M06.17	Maladie de Still survenant chez l'adulte: Cheville et pied	M08.43	Arthrite chronique juvénile, forme oligo(pauci)-articulaire: Avant-bras
M06.18	Maladie de Still survenant chez l'adulte: Autres	M08.44	Arthrite chronique juvénile, forme oligo(pauci)-articulaire: Main
M06.19	Maladie de Still survenant chez l'adulte: Localisations non précisées	M08.45	Arthrite chronique juvénile, forme oligo(pauci)-articulaire: Région pelvienne et cuisse
M06.30	Nodule rhumatoïde: Sièges multiples	M08.46	Arthrite chronique juvénile, forme oligo(pauci)-articulaire: Jambe
M06.31	Nodule rhumatoïde: Région scapulaire	M08.47	Arthrite chronique juvénile, forme oligo(pauci)-articulaire: Cheville et pied
M06.32	Nodule rhumatoïde: Bras	M08.48	Arthrite chronique juvénile, forme oligo(pauci)-articulaire: Autres
M06.33	Nodule rhumatoïde: Avant-bras	M08.49	Arthrite chronique juvénile, forme oligo(pauci)-articulaire: Localisations non précisées
M06.34	Nodule rhumatoïde: Main	M08.70	Vasculite au cours d'arthrite juvénile: Sièges multiples
M06.35	Nodule rhumatoïde: Région pelvienne et cuisse	M08.71	Vasculite au cours d'arthrite juvénile: Région scapulaire
M06.36	Nodule rhumatoïde: Jambe	M08.72	Vasculite au cours d'arthrite juvénile: Bras
M06.37	Nodule rhumatoïde: Cheville et pied	M08.73	Vasculite au cours d'arthrite juvénile: Avant-bras
M06.38	Nodule rhumatoïde: Autres	M08.74	Vasculite au cours d'arthrite juvénile: Main
M06.39	Nodule rhumatoïde: Localisations non précisées	M08.75	Vasculite au cours d'arthrite juvénile: Région pelvienne et cuisse
M08.00	Polyarthrite chronique juvénile, type adulte: Sièges multiples	M08.76	Vasculite au cours d'arthrite juvénile: Jambe
M08.01	Polyarthrite chronique juvénile, type adulte: Région scapulaire	M08.77	Vasculite au cours d'arthrite juvénile: Cheville et pied
M08.02	Polyarthrite chronique juvénile, type adulte: Bras	M08.78	Vasculite au cours d'arthrite juvénile: Autres
M08.03	Polyarthrite chronique juvénile, type adulte: Avant-bras	M08.79	Vasculite au cours d'arthrite juvénile: Localisations non précisées
M08.04	Polyarthrite chronique juvénile, type adulte: Main	M08.80	Autres arthrites juvéniles: Sièges multiples
M08.05	Polyarthrite chronique juvénile, type adulte: Région pelvienne et cuisse	M08.81	Autres arthrites juvéniles: Région scapulaire
M08.06	Polyarthrite chronique juvénile, type adulte: Jambe	M08.82	Autres arthrites juvéniles: Bras
M08.07	Polyarthrite chronique juvénile, type adulte: Cheville et pied	M08.83	Autres arthrites juvéniles: Avant-bras
M08.08	Polyarthrite chronique juvénile, type adulte: Autres	M08.84	Autres arthrites juvéniles: Main
M08.09	Polyarthrite chronique juvénile, type adulte: Localisations non précisées	M08.85	Autres arthrites juvéniles: Région pelvienne et cuisse
M08.10	Spondylarthrite ankylosante juvénile: Sièges multiples	M08.86	Autres arthrites juvéniles: Jambe
M08.11	Spondylarthrite ankylosante juvénile: Région scapulaire	M08.87	Autres arthrites juvéniles: Cheville et pied
M08.12	Spondylarthrite ankylosante juvénile: Bras	M08.88	Autres arthrites juvéniles: Autres
M08.13	Spondylarthrite ankylosante juvénile: Avant-bras	M08.89	Autres arthrites juvéniles: Localisations non précisées
M08.14	Spondylarthrite ankylosante juvénile: Main	M08.90	Arthrite juvénile, sans précision: Sièges multiples
M08.15	Spondylarthrite ankylosante juvénile: Région pelvienne et cuisse	M08.91	Arthrite juvénile, sans précision: Région scapulaire
M08.16	Spondylarthrite ankylosante juvénile: Jambe	M08.92	Arthrite juvénile, sans précision: Bras
M08.17	Spondylarthrite ankylosante juvénile: Cheville et pied	M08.93	Arthrite juvénile, sans précision: Avant-bras
M08.18	Spondylarthrite ankylosante juvénile: Autres		
M08.19	Spondylarthrite ankylosante juvénile: Localisations non précisées		

M08.94	Arthrite juvénile, sans précision: Main	M33.9	Dermato-polymyosite, sans précision
M08.95	Arthrite juvénile, sans précision: Région pelvienne et cuisse	M34.0	Sclérose systémique progressive
M08.96	Arthrite juvénile, sans précision: Jambe	M34.1	Syndrome CR(E)ST
M08.97	Arthrite juvénile, sans précision: Cheville et pied	M34.2	Sclérose systémique due à des médicaments et des produits chimiques
M08.98	Arthrite juvénile, sans précision: Autres	M34.8	Autres formes de sclérose systémique
M08.99	Arthrite juvénile, sans précision: Localisations non précisées	M34.9	Sclérose systémique, sans précision
M30.0	Périartérite noueuse	M35.0	Syndrome de Gougerot-Sjögren
M30.1	Périartérite avec atteinte pulmonaire	M35.1	Autres formes de passage
M30.2	Périartérite juvénile	M35.2	Syndrome de Behçet
M30.3	Syndrome adéno-cutanéomuqueux [Kawasaki]	M35.3	Polymyalgie rhumatismale
M30.8	Autres affections apparentées à la périartérite noueuse	M35.5	Fibrosclérose multiple
M31.0	Angéite d'hypersensibilité	M35.8	Autres atteintes systémiques précisées du tissu conjonctif
M31.3	Granulomatose de Wegener	M35.9	Atteinte systémique du tissu conjonctif, sans précision
M31.4	Syndrome de la crosse aortique [Takayasu]	M45.00	Spondylite ankylosante: Localisations multiples de la colonne vertébrale
M31.5	Artérite à cellules géantes avec polymyalgie rhumatismale	M45.01	Spondylite ankylosante: Région occipito-atloïdo-axoïdienne
M31.6	Autres artérites à cellules géantes	M45.02	Spondylite ankylosante: Région cervicale
M31.7	Micropolyangéite microscopique	M45.03	Spondylite ankylosante: Région cervico-dorsale
M31.8	Autres vasculopathies nécrosantes précisées	M45.04	Spondylite ankylosante: Région dorsale
M31.9	Vasculopathie nécrosante, sans précision	M45.05	Spondylite ankylosante: Région dorso-lombaire
M32.0	Lupus érythémateux disséminé médicamenteux	M45.06	Spondylite ankylosante: Région lombaire
M32.1	Lupus érythémateux disséminé avec atteinte d'organes et d'appareils	M45.07	Spondylite ankylosante: Région lombo-sacrée
M32.8	Autres formes de lupus érythémateux disséminé	M45.08	Spondylite ankylosante: Région sacrée et sacro-coccygienne
M32.9	Lupus érythémateux disséminé, sans précision	M45.09	Spondylite ankylosante: Localisation non précisée
M33.0	Dermatomyosite juvénile	R76.2	Résultats faussement positifs au test sérologique de la syphilis
M33.1	Autres dermatomyosites		
M33.2	Polymyosite		

Procédure I66-2

89.07.12 †↔	Évaluation complète, sans inscription du patient sur une liste d'attente pour greffe pulmonaire	89.07.42 †↔	Réévaluation avec inscription ou maintien du patient sur une liste d'attente pour greffe pulmonaire
89.07.13 †↔	Évaluation complète, sans inscription du patient sur une liste d'attente pour greffe de bloc cœur-poumons	89.07.43 †↔	Réévaluation avec inscription ou maintien du patient sur une liste d'attente pour greffe du bloc cœur-poumons
89.07.32 †↔	Évaluation complète, avec inscription du patient sur une liste d'attente pour greffe pulmonaire	89.07.53 †↔	Réévaluation avec retrait du patient d'une liste d'attente pour greffe pulmonaire
89.07.33 †↔	Évaluation complète, avec inscription du patient sur une liste d'attente pour greffe de bloc cœur-poumons	89.07.54 †↔	Réévaluation avec retrait du patient d'une liste d'attente pour greffe du bloc cœur-poumons

ADRG I68

Affections et blessures dans la région de la colonne vertébrale traitées de manière non opératoire, plus d'un jour d'hospitalisation

Diagnostic principal dans le tableau I68-1

DRG I68A

Affections et blessures dans la région de la colonne vertébrale traitées de manière non opératoire, avec CC extrêmement sévères ou diagnostic complexe avec CC extrêmement sévères et discite ou spondylopathie infectieuse, plus d'un JH

(PCCL > 2 ou diagnostic supplémentaire dans le tableau I68-2) et (diagnostic principal dans le tableau I68-3 ou diagnostic supplémentaire dans le tableau I68-2 ou PCCL > 3) et (diagnostic principal dans le tableau I68-4 ou diagnostic principal dans le tableau I68-3 et PCCL > 3)

DRG I68B

Affections et blessures dans la région de la colonne vertébrale traitées de manière non opératoire avec CC extrêmement sévères ou diagnostic complexe avec CC sévère, plus d'un jour d'hospitalisation

(PCCL > 2 ou diagnostic supplémentaire dans le tableau I68-2) et (diagnostic principal dans le tableau I68-3 ou diagnostic supplémentaire dans le tableau I68-2 ou PCCL > 3)

DRG I68C**Affections et blessures dans la région de la colonne vertébrale traitées de manière non opératoire avec CC extrêmement sévères et plus d'un jour d'hospitalisation**

PCCL > 2 ou diagnostic supplémentaire dans le tableau I68-2

DRG I68D**Affections et blessures dans la région de la colonne vertébrale traitées de manière non opératoire, âge < 16 ans et plus d'un jour d'hospitalisation**

Âge < 16 ans

DRG I68E**Affections et blessures dans la région de la colonne vertébrale traitées de manière non opératoire, âge > 15 ans et plus d'un jour d'hospitalisation****Diagnostic I68-1**

M40.00	Cyphose posturale: Localisations multiples de la colonne vertébrale	M40.37	Syndrome du dos plat: Région lombo-sacrée
M40.01	Cyphose posturale: Région occipito-atloïdo-axoïdienne	M40.38	Syndrome du dos plat: Région sacrée et sacro-coccygienne
M40.02	Cyphose posturale: Région cervicale	M40.39	Syndrome du dos plat: Localisation non précisée
M40.03	Cyphose posturale: Région cervico-dorsale	M40.40	Autres lordoses: Localisations multiples de la colonne vertébrale
M40.04	Cyphose posturale: Région dorsale	M40.41	Autres lordoses: Région occipito-atloïdo-axoïdienne
M40.05	Cyphose posturale: Région dorso-lombaire	M40.42	Autres lordoses: Région cervicale
M40.06	Cyphose posturale: Région lombaire	M40.43	Autres lordoses: Région cervico-dorsale
M40.07	Cyphose posturale: Région lombo-sacrée	M40.44	Autres lordoses: Région dorsale
M40.08	Cyphose posturale: Région sacrée et sacro-coccygienne	M40.45	Autres lordoses: Région dorso-lombaire
M40.09	Cyphose posturale: Localisation non précisée	M40.46	Autres lordoses: Région lombaire
M40.10	Autres cyphoses secondaires: Localisations multiples de la colonne vertébrale	M40.47	Autres lordoses: Région lombo-sacrée
M40.11	Autres cyphoses secondaires: Région occipito-atloïdo-axoïdienne	M40.48	Autres lordoses: Région sacrée et sacro-coccygienne
M40.12	Autres cyphoses secondaires: Région cervicale	M40.49	Autres lordoses: Localisation non précisée
M40.13	Autres cyphoses secondaires: Région cervico-dorsale	M40.50	Lordose, sans précision: Localisations multiples de la colonne vertébrale
M40.14	Autres cyphoses secondaires: Région dorsale	M40.51	Lordose, sans précision: Région occipito-atloïdo-axoïdienne
M40.15	Autres cyphoses secondaires: Région dorso-lombaire	M40.52	Lordose, sans précision: Région cervicale
M40.16	Autres cyphoses secondaires: Région lombaire	M40.53	Lordose, sans précision: Région cervico-dorsale
M40.17	Autres cyphoses secondaires: Région lombo-sacrée	M40.54	Lordose, sans précision: Région dorsale
M40.18	Autres cyphoses secondaires: Région sacrée et sacro-coccygienne	M40.55	Lordose, sans précision: Région dorso-lombaire
M40.19	Autres cyphoses secondaires: Localisation non précisée	M40.56	Lordose, sans précision: Région lombaire
M40.20	Cyphoses autres et non précisées: Localisations multiples de la colonne vertébrale	M40.57	Lordose, sans précision: Région lombo-sacrée
M40.21	Cyphoses autres et non précisées: Région occipito-atloïdo-axoïdienne	M40.58	Lordose, sans précision: Région sacrée et sacro-coccygienne
M40.22	Cyphoses autres et non précisées: Région cervicale	M40.59	Lordose, sans précision: Localisation non précisée
M40.23	Cyphoses autres et non précisées: Région cervico-dorsale	M41.00	Scoliose idiopathique infantile: Localisations multiples de la colonne vertébrale
M40.24	Cyphoses autres et non précisées: Région dorsale	M41.01	Scoliose idiopathique infantile: Région occipito-atloïdo-axoïdienne
M40.25	Cyphoses autres et non précisées: Région dorso-lombaire	M41.02	Scoliose idiopathique infantile: Région cervicale
M40.26	Cyphoses autres et non précisées: Région lombaire	M41.03	Scoliose idiopathique infantile: Région cervico-dorsale
M40.27	Cyphoses autres et non précisées: Région lombo-sacrée	M41.04	Scoliose idiopathique infantile: Région dorsale
M40.28	Cyphoses autres et non précisées: Région sacrée et sacro-coccygienne	M41.05	Scoliose idiopathique infantile: Région dorso-lombaire
M40.29	Cyphoses autres et non précisées: Localisation non précisée	M41.06	Scoliose idiopathique infantile: Région lombaire
M40.30	Syndrome du dos plat: Localisations multiples de la colonne vertébrale	M41.07	Scoliose idiopathique infantile: Région lombo-sacrée
M40.31	Syndrome du dos plat: Région occipito-atloïdo-axoïdienne	M41.08	Scoliose idiopathique infantile: Région sacrée et sacro-coccygienne
M40.32	Syndrome du dos plat: Région cervicale	M41.09	Scoliose idiopathique infantile: Localisation non précisée
M40.33	Syndrome du dos plat: Région cervico-dorsale	M41.10	Scoliose juvénile idiopathique: Localisations multiples de la colonne vertébrale
M40.34	Syndrome du dos plat: Région dorsale	M41.11	Scoliose juvénile idiopathique: Région occipito-atloïdo-axoïdienne
M40.35	Syndrome du dos plat: Région dorso-lombaire	M41.12	Scoliose juvénile idiopathique: Région cervicale
M40.36	Syndrome du dos plat: Région lombaire	M41.13	Scoliose juvénile idiopathique: Région cervico-dorsale
		M41.14	Scoliose juvénile idiopathique: Région dorsale

M41.15	Scoliose juvénile idiopathique: Région dorso-lombaire	M41.59	Autres formes de scoliose secondaire: Localisation non précisée
M41.16	Scoliose juvénile idiopathique: Région lombaire	M41.80	Autres formes de scoliose: Localisations multiples de la colonne vertébrale
M41.17	Scoliose juvénile idiopathique: Région lombo-sacrée	M41.81	Autres formes de scoliose: Région occipito-atloïdo-axoïdienne
M41.18	Scoliose juvénile idiopathique: Région sacrée et sacro-coccygienne	M41.82	Autres formes de scoliose: Région cervicale
M41.19	Scoliose juvénile idiopathique: Localisation non précisée	M41.83	Autres formes de scoliose: Région cervico-dorsale
M41.20	Autres scolioses idiopathiques: Localisations multiples de la colonne vertébrale	M41.84	Autres formes de scoliose: Région dorsale
M41.21	Autres scolioses idiopathiques: Région occipito-atloïdo-axoïdienne	M41.85	Autres formes de scoliose: Région dorso-lombaire
M41.22	Autres scolioses idiopathiques: Région cervicale	M41.86	Autres formes de scoliose: Région lombaire
M41.23	Autres scolioses idiopathiques: Région cervico-dorsale	M41.87	Autres formes de scoliose: Région lombo-sacrée
M41.24	Autres scolioses idiopathiques: Région dorsale	M41.88	Autres formes de scoliose: Région sacrée et sacro-coccygienne
M41.25	Autres scolioses idiopathiques: Région dorso-lombaire	M41.89	Autres formes de scoliose: Localisation non précisée
M41.26	Autres scolioses idiopathiques: Région lombaire	M41.90	Scoliose, sans précision: Localisations multiples de la colonne vertébrale
M41.27	Autres scolioses idiopathiques: Région lombo-sacrée	M41.91	Scoliose, sans précision: Région occipito-atloïdo-axoïdienne
M41.28	Autres scolioses idiopathiques: Région sacrée et sacro-coccygienne	M41.92	Scoliose, sans précision: Région cervicale
M41.29	Autres scolioses idiopathiques: Localisation non précisée	M41.93	Scoliose, sans précision: Région cervico-dorsale
M41.30	Scoliose par anomalie dorsale: Localisations multiples de la colonne vertébrale	M41.94	Scoliose, sans précision: Région dorsale
M41.31	Scoliose par anomalie dorsale: Région occipito-atloïdo-axoïdienne	M41.95	Scoliose, sans précision: Région dorso-lombaire
M41.32	Scoliose par anomalie dorsale: Région cervicale	M41.96	Scoliose, sans précision: Région lombaire
M41.33	Scoliose par anomalie dorsale: Région cervico-dorsale	M41.97	Scoliose, sans précision: Région lombo-sacrée
M41.34	Scoliose par anomalie dorsale: Région dorsale	M41.98	Scoliose, sans précision: Région sacrée et sacro-coccygienne
M41.35	Scoliose par anomalie dorsale: Région dorso-lombaire	M41.99	Scoliose, sans précision: Localisation non précisée
M41.36	Scoliose par anomalie dorsale: Région lombaire	M43.00	Spondylylose: Localisations multiples de la colonne vertébrale
M41.37	Scoliose par anomalie dorsale: Région lombo-sacrée	M43.01	Spondylylose: Région occipito-atloïdo-axoïdienne
M41.38	Scoliose par anomalie dorsale: Région sacrée et sacro-coccygienne	M43.02	Spondylylose: Région cervicale
M41.39	Scoliose par anomalie dorsale: Localisation non précisée	M43.03	Spondylylose: Région cervico-dorsale
M41.40	Scoliose neuromusculaire: Localisations multiples de la colonne vertébrale	M43.04	Spondylylose: Région dorsale
M41.41	Scoliose neuromusculaire: Région occipito-atloïdo-axoïdienne	M43.05	Spondylylose: Région dorso-lombaire
M41.42	Scoliose neuromusculaire: Région cervicale	M43.06	Spondylylose: Région lombaire
M41.43	Scoliose neuromusculaire: Région cervico-dorsale	M43.07	Spondylylose: Région lombo-sacrée
M41.44	Scoliose neuromusculaire: Région dorsale	M43.08	Spondylylose: Région sacrée et sacro-coccygienne
M41.45	Scoliose neuromusculaire: Région dorso-lombaire	M43.09	Spondylylose: Localisation non précisée
M41.46	Scoliose neuromusculaire: Région lombaire	M43.10	Spondylolisthésis: Localisations multiples de la colonne vertébrale
M41.47	Scoliose neuromusculaire: Région lombo-sacrée	M43.11	Spondylolisthésis: Région occipito-atloïdo-axoïdienne
M41.48	Scoliose neuromusculaire: Région sacrée et sacro-coccygienne	M43.12	Spondylolisthésis: Région cervicale
M41.49	Scoliose neuromusculaire: Localisation non précisée	M43.13	Spondylolisthésis: Région cervico-dorsale
M41.50	Autres formes de scoliose secondaire: Localisations multiples de la colonne vertébrale	M43.14	Spondylolisthésis: Région dorsale
M41.51	Autres formes de scoliose secondaire: Région occipito-atloïdo-axoïdienne	M43.15	Spondylolisthésis: Région dorso-lombaire
M41.52	Autres formes de scoliose secondaire: Région cervicale	M43.16	Spondylolisthésis: Région lombaire
M41.53	Autres formes de scoliose secondaire: Région cervico-dorsale	M43.17	Spondylolisthésis: Région lombo-sacrée
M41.54	Autres formes de scoliose secondaire: Région dorsale	M43.18	Spondylolisthésis: Région sacrée et sacro-coccygienne
M41.55	Autres formes de scoliose secondaire: Région dorso-lombaire	M43.19	Spondylolisthésis: Localisation non précisée
M41.56	Autres formes de scoliose secondaire: Région lombaire	M43.20	Autres soudures vertébrales: Localisations multiples de la colonne vertébrale
M41.57	Autres formes de scoliose secondaire: Région lombo-sacrée	M43.21	Autres soudures vertébrales: Région occipito-atloïdo-axoïdienne
M41.58	Autres formes de scoliose secondaire: Région sacrée et sacro-coccygienne	M43.22	Autres soudures vertébrales: Région cervicale
		M43.23	Autres soudures vertébrales: Région cervico-dorsale
		M43.24	Autres soudures vertébrales: Région dorsale
		M43.25	Autres soudures vertébrales: Région dorso-lombaire
		M43.26	Autres soudures vertébrales: Région lombaire
		M43.27	Autres soudures vertébrales: Région lombo-sacrée
		M43.28	Autres soudures vertébrales: Région sacrée et sacro-coccygienne
		M43.29	Autres soudures vertébrales: Localisation non précisée
		M43.3	Subluxation récidivante atloïdo-axoïdienne avec myélopathie
		M43.4	Autres subluxations atloïdo-axoïdiennes récidivantes
		M43.50	Autres subluxations vertébrales récidivantes: Localisations multiples de la colonne vertébrale

M43.52	Autres subluxations vertébrales récidivantes: Région cervicale	M46.40	Discite, sans précision: Localisations multiples de la colonne vertébrale
M43.53	Autres subluxations vertébrales récidivantes: Région cervico-dorsale	M46.41	Discite, sans précision: Région occipito-atloïdo-axoïdienne
M43.54	Autres subluxations vertébrales récidivantes: Région dorsale	M46.42	Discite, sans précision: Région cervicale
M43.55	Autres subluxations vertébrales récidivantes: Région dorso-lombaire	M46.43	Discite, sans précision: Région cervico-dorsale
M43.56	Autres subluxations vertébrales récidivantes: Région lombaire	M46.44	Discite, sans précision: Région dorso-lombaire
M43.57	Autres subluxations vertébrales récidivantes: Région lombo-sacrée	M46.45	Discite, sans précision: Région lombaire
M43.58	Autres subluxations vertébrales récidivantes: Région sacrée et sacro-coccygienne	M46.46	Discite, sans précision: Région lombo-sacrée
M43.59	Autres subluxations vertébrales récidivantes: Localisation non précisée	M46.47	Discite, sans précision: Région sacrée et sacro-coccygienne
M43.6	Torticolis	M46.48	Discite, sans précision: Localisation non précisée
M43.80	Autres dorsopathies avec déformation précisées: Localisations multiples de la colonne vertébrale	M46.49	Autres spondylopathies infectieuses: Localisations multiples de la colonne vertébrale
M43.81	Autres dorsopathies avec déformation précisées: Région occipito-atloïdo-axoïdienne	M46.50	Autres spondylopathies infectieuses: Région occipito-atloïdo-axoïdienne
M43.82	Autres dorsopathies avec déformation précisées: Région cervicale	M46.51	Autres spondylopathies infectieuses: Région cervicale
M43.83	Autres dorsopathies avec déformation précisées: Région cervico-dorsale	M46.52	Autres spondylopathies infectieuses: Région cervico-dorsale
M43.84	Autres dorsopathies avec déformation précisées: Région dorsale	M46.53	Autres spondylopathies infectieuses: Région dorsale
M43.85	Autres dorsopathies avec déformation précisées: Région dorso-lombaire	M46.54	Autres spondylopathies infectieuses: Région dorso-lombaire
M43.86	Autres dorsopathies avec déformation précisées: Région lombaire	M46.55	Autres spondylopathies infectieuses: Région lombo-sacrée
M43.87	Autres dorsopathies avec déformation précisées: Région lombo-sacrée	M46.56	Autres spondylopathies infectieuses: Région sacrée et sacro-coccygienne
M43.88	Autres dorsopathies avec déformation précisées: Région sacrée et sacro-coccygienne	M46.57	Autres spondylopathies infectieuses: Localisation non précisée
M43.89	Autres dorsopathies avec déformation précisées: Localisation non précisée	M46.58	Autres spondylopathies inflammatoires précisées: Localisations multiples de la colonne vertébrale
M43.90	Dorsopathie avec déformation, sans précision: Localisations multiples de la colonne vertébrale	M46.59	Autres spondylopathies inflammatoires précisées: Région occipito-atloïdo-axoïdienne
M43.91	Dorsopathie avec déformation, sans précision: Région occipito-atloïdo-axoïdienne	M46.80	Autres spondylopathies inflammatoires précisées: Région cervicale
M43.92	Dorsopathie avec déformation, sans précision: Région cervicale	M46.81	Autres spondylopathies inflammatoires précisées: Région cervico-dorsale
M43.93	Dorsopathie avec déformation, sans précision: Région cervico-dorsale	M46.82	Autres spondylopathies inflammatoires précisées: Région dorsale
M43.94	Dorsopathie avec déformation, sans précision: Région dorsale	M46.83	Autres spondylopathies inflammatoires précisées: Région dorso-lombaire
M43.95	Dorsopathie avec déformation, sans précision: Région dorso-lombaire	M46.84	Autres spondylopathies inflammatoires précisées: Région lombaire
M43.96	Dorsopathie avec déformation, sans précision: Région lombaire	M46.85	Autres spondylopathies inflammatoires précisées: Région lombo-sacrée
M43.97	Dorsopathie avec déformation, sans précision: Région lombo-sacrée	M46.86	Autres spondylopathies inflammatoires précisées: Région sacrée et sacro-coccygienne
M43.98	Dorsopathie avec déformation, sans précision: Région sacrée et sacro-coccygienne	M46.87	Autres spondylopathies inflammatoires précisées: Localisation non précisée
M43.99	Dorsopathie avec déformation, sans précision: Localisation non précisée	M46.88	Spondylopathie inflammatoire, sans précision: Localisations multiples de la colonne vertébrale
M46.00	Enthésopathie spinale: Localisations multiples de la colonne vertébrale	M46.89	Spondylopathie inflammatoire, sans précision: Région occipito-atloïdo-axoïdienne
M46.01	Enthésopathie spinale: Région occipito-atloïdo-axoïdienne	M46.90	Spondylopathie inflammatoire, sans précision: Région cervicale
M46.02	Enthésopathie spinale: Région cervicale	M46.91	Spondylopathie inflammatoire, sans précision: Région cervico-dorsale
M46.03	Enthésopathie spinale: Région cervico-dorsale	M46.92	Spondylopathie inflammatoire, sans précision: Région dorsale
M46.04	Enthésopathie spinale: Région dorsale	M46.93	Spondylopathie inflammatoire, sans précision: Région dorso-lombaire
M46.05	Enthésopathie spinale: Région dorso-lombaire	M46.94	Spondylopathie inflammatoire, sans précision: Région lombaire
M46.06	Enthésopathie spinale: Région lombaire	M46.95	Spondylopathie inflammatoire, sans précision: Région lombo-sacrée
M46.07	Enthésopathie spinale: Région lombo-sacrée	M46.96	Spondylopathie inflammatoire, sans précision: Région sacrée et sacro-coccygienne
M46.08	Enthésopathie spinale: Région sacrée et sacro-coccygienne	M46.97	Spondylopathie inflammatoire, sans précision: Localisation non précisée
M46.09	Enthésopathie spinale: Localisation non précisée	M46.98	Spondylopathie inflammatoire, sans précision: Localisations multiples de la colonne vertébrale
M46.1	Sacro-iliéite, non classée ailleurs	M46.99	Spondylopathie inflammatoire, sans précision: Région occipito-atloïdo-axoïdienne

M46.99	Spondylopathie inflammatoire, sans précision: Localisation non précisée	M47.84	Autres spondylarthroses: Région dorsale
M47.00	Syndromes de compression des artères vertébrale et spinale antérieure {G99.2}: Localisations multiples de la colonne vertébrale	M47.85	Autres spondylarthroses: Région dorso-lombaire
M47.01	Syndromes de compression des artères vertébrale et spinale antérieure {G99.2}: Région occipito-atloïdo-axoïdienne	M47.86	Autres spondylarthroses: Région lombaire
M47.02	Syndromes de compression des artères vertébrale et spinale antérieure {G99.2}: Région cervicale	M47.87	Autres spondylarthroses: Région lombo-sacrée
M47.03	Syndromes de compression des artères vertébrale et spinale antérieure {G99.2}: Région cervico-dorsale	M47.88	Autres spondylarthroses: Région sacrée et sacro-coccygienne
M47.04	Syndromes de compression des artères vertébrale et spinale antérieure {G99.2}: Région dorsale	M47.89	Autres spondylarthroses: Localisation non précisée
M47.05	Syndromes de compression des artères vertébrale et spinale antérieure {G99.2}: Région dorso-lombaire	M47.90	Spondylarthrose, sans précision: Localisations multiples de la colonne vertébrale
M47.06	Syndromes de compression des artères vertébrale et spinale antérieure {G99.2}: Région lombaire	M47.91	Spondylarthrose, sans précision: Région occipito-atloïdo-axoïdienne
M47.07	Syndromes de compression des artères vertébrale et spinale antérieure {G99.2}: Région lombo-sacrée	M47.92	Spondylarthrose, sans précision: Région cervicale
M47.08	Syndromes de compression des artères vertébrale et spinale antérieure {G99.2}: Région sacrée et sacro-coccygienne	M47.93	Spondylarthrose, sans précision: Région cervico-dorsale
M47.09	Syndromes de compression des artères vertébrale et spinale antérieure {G99.2}: Localisation non précisée	M47.94	Spondylarthrose, sans précision: Région dorsale
M47.10	Autres spondylarthroses avec myélopathie: Localisations multiples de la colonne vertébrale	M47.95	Spondylarthrose, sans précision: Région dorso-lombaire
M47.11	Autres spondylarthroses avec myélopathie: Région occipito-atloïdo-axoïdienne	M47.96	Spondylarthrose, sans précision: Région lombaire
M47.12	Autres spondylarthroses avec myélopathie: Région cervicale	M47.97	Spondylarthrose, sans précision: Région lombo-sacrée
M47.13	Autres spondylarthroses avec myélopathie: Région cervico-dorsale	M47.98	Spondylarthrose, sans précision: Région sacrée et sacro-coccygienne
M47.14	Autres spondylarthroses avec myélopathie: Région dorsale	M47.99	Spondylarthrose, sans précision: Localisation non précisée
M47.15	Autres spondylarthroses avec myélopathie: Région dorso-lombaire	M48.00	Rétrécissement du canal médullaire: Localisations multiples de la colonne vertébrale
M47.16	Autres spondylarthroses avec myélopathie: Région lombaire	M48.01	Rétrécissement du canal médullaire: Région occipito-atloïdo-axoïdienne
M47.17	Autres spondylarthroses avec myélopathie: Région lombo-sacrée	M48.02	Rétrécissement du canal médullaire: Région cervicale
M47.18	Autres spondylarthroses avec myélopathie: Région sacrée et sacro-coccygienne	M48.03	Rétrécissement du canal médullaire: Région cervico-dorsale
M47.19	Autres spondylarthroses avec myélopathie: Localisation non précisée	M48.04	Rétrécissement du canal médullaire: Région dorsale
M47.20	Autres spondylarthroses avec radiculopathie: Localisations multiples de la colonne vertébrale	M48.05	Rétrécissement du canal médullaire: Région dorso-lombaire
M47.21	Autres spondylarthroses avec radiculopathie: Région occipito-atloïdo-axoïdienne	M48.06	Rétrécissement du canal médullaire: Région lombaire
M47.22	Autres spondylarthroses avec radiculopathie: Région cervicale	M48.07	Rétrécissement du canal médullaire: Région lombo-sacrée
M47.23	Autres spondylarthroses avec radiculopathie: Région cervico-dorsale	M48.08	Rétrécissement du canal médullaire: Région sacrée et sacro-coccygienne
M47.24	Autres spondylarthroses avec radiculopathie: Région dorsale	M48.09	Rétrécissement du canal médullaire: Localisation non précisée
M47.25	Autres spondylarthroses avec radiculopathie: Région dorso-lombaire	M48.10	Hyperostose ankylosante [Forestier]: Localisations multiples de la colonne vertébrale
M47.26	Autres spondylarthroses avec radiculopathie: Région lombaire	M48.11	Hyperostose ankylosante [Forestier]: Région occipito-atloïdo-axoïdienne
M47.27	Autres spondylarthroses avec radiculopathie: Région lombo-sacrée	M48.12	Hyperostose ankylosante [Forestier]: Région cervicale
M47.28	Autres spondylarthroses avec radiculopathie: Région sacrée et sacro-coccygienne	M48.13	Hyperostose ankylosante [Forestier]: Région cervico-dorsale
M47.29	Autres spondylarthroses avec radiculopathie: Localisation non précisée	M48.14	Hyperostose ankylosante [Forestier]: Région dorsale
M47.80	Autres spondylarthroses: Localisations multiples de la colonne vertébrale	M48.15	Hyperostose ankylosante [Forestier]: Région dorso-lombaire
M47.81	Autres spondylarthroses: Région occipito-atloïdo-axoïdienne	M48.16	Hyperostose ankylosante [Forestier]: Région lombaire
M47.82	Autres spondylarthroses: Région cervicale	M48.17	Hyperostose ankylosante [Forestier]: Région lombo-sacrée
M47.83	Autres spondylarthroses: Région cervico-dorsale	M48.18	Hyperostose ankylosante [Forestier]: Région sacrée et sacro-coccygienne
		M48.19	Hyperostose ankylosante [Forestier]: Localisation non précisée
		M48.20	Arthrose interépineuse [Maladie de Baastrup]: Localisations multiples de la colonne vertébrale
		M48.21	Arthrose interépineuse [Maladie de Baastrup]: Région occipito-atloïdo-axoïdienne
		M48.22	Arthrose interépineuse [Maladie de Baastrup]: Région cervicale
		M48.23	Arthrose interépineuse [Maladie de Baastrup]: Région cervico-dorsale
		M48.24	Arthrose interépineuse [Maladie de Baastrup]: Région dorsale

M48.25	Arthrose interépineuse [Maladie de Bastrup]: Région dorso-lombaire	M51.4	Nodules de Schmorl
M48.26	Arthrose interépineuse [Maladie de Bastrup]: Région lombaire	M51.8	Autres atteintes précisées d'un disque intervertébral
M48.27	Arthrose interépineuse [Maladie de Bastrup]: Région lombo-sacrée	M51.9	Atteinte d'un disque intervertébral, sans précision
M48.28	Arthrose interépineuse [Maladie de Bastrup]: Région sacrée et sacro-coccygienne	M53.20	Instabilités vertébrales: Localisations multiples de la colonne vertébrale
M48.29	Arthrose interépineuse [Maladie de Bastrup]: Localisation non précisée	M53.21	Instabilités vertébrales: Région occipito-atloïdo-axoïdienne
M48.30	Spondylopathie traumatique: Localisations multiples de la colonne vertébrale	M53.22	Instabilités vertébrales: Région cervicale
M48.31	Spondylopathie traumatique: Région occipito-atloïdo-axoïdienne	M53.23	Instabilités vertébrales: Région cervico-dorsale
M48.32	Spondylopathie traumatique: Région cervicale	M53.24	Instabilités vertébrales: Région dorsale
M48.33	Spondylopathie traumatique: Région cervico-dorsale	M53.25	Instabilités vertébrales: Région dorso-lombaire
M48.34	Spondylopathie traumatique: Région dorsale	M53.26	Instabilités vertébrales: Région lombaire
M48.35	Spondylopathie traumatique: Région dorso-lombaire	M53.27	Instabilités vertébrales: Région lombo-sacrée
M48.36	Spondylopathie traumatique: Région lombaire	M53.28	Instabilités vertébrales: Région sacrée et sacro-coccygienne
M48.37	Spondylopathie traumatique: Région lombo-sacrée	M53.29	Instabilités vertébrales: Localisation non précisée
M48.38	Spondylopathie traumatique: Région sacrée et sacro-coccygienne	M53.3	Atteintes sacro-coccygiennes, non classées ailleurs
M48.39	Spondylopathie traumatique: Localisation non précisée	M53.80	Autres dorsopathies précisées: Localisations multiples de la colonne vertébrale
M48.80	Autres spondylopathies précisées: Localisations multiples de la colonne vertébrale	M53.81	Autres dorsopathies précisées: Région occipito-atloïdo-axoïdienne
M48.81	Autres spondylopathies précisées: Région occipito-atloïdo-axoïdienne	M53.82	Autres dorsopathies précisées: Région cervicale
M48.82	Autres spondylopathies précisées: Région cervicale	M53.83	Autres dorsopathies précisées: Région cervico-dorsale
M48.83	Autres spondylopathies précisées: Région cervico-dorsale	M53.84	Autres dorsopathies précisées: Région dorsale
M48.84	Autres spondylopathies précisées: Région dorsale	M53.85	Autres dorsopathies précisées: Région dorso-lombaire
M48.85	Autres spondylopathies précisées: Région dorso-lombaire	M53.86	Autres dorsopathies précisées: Région lombaire
M48.86	Autres spondylopathies précisées: Région lombaire	M53.87	Autres dorsopathies précisées: Région lombo-sacrée
M48.87	Autres spondylopathies précisées: Région lombo-sacrée	M53.88	Autres dorsopathies précisées: Région sacrée et sacro-coccygienne
M48.88	Autres spondylopathies précisées: Région sacrée et sacro-coccygienne	M53.89	Autres dorsopathies précisées: Localisation non précisée
M48.89	Autres spondylopathies précisées: Localisation non précisée	M53.90	Dorsopathie, sans précision: Localisations multiples de la colonne vertébrale
M48.90	Spondylopathie, sans précision: Localisations multiples de la colonne vertébrale	M53.91	Dorsopathie, sans précision: Région occipito-atloïdo-axoïdienne
M48.91	Spondylopathie, sans précision: Région occipito-atloïdo-axoïdienne	M53.92	Dorsopathie, sans précision: Région cervicale
M48.92	Spondylopathie, sans précision: Région cervicale	M53.93	Dorsopathie, sans précision: Région cervico-dorsale
M48.93	Spondylopathie, sans précision: Région cervico-dorsale	M53.94	Dorsopathie, sans précision: Région dorsale
M48.94	Spondylopathie, sans précision: Région dorsale	M53.95	Dorsopathie, sans précision: Région dorso-lombaire
M48.95	Spondylopathie, sans précision: Région dorso-lombaire	M53.96	Dorsopathie, sans précision: Région lombaire
M48.96	Spondylopathie, sans précision: Région lombaire	M53.97	Dorsopathie, sans précision: Région lombo-sacrée
M48.97	Spondylopathie, sans précision: Région lombo-sacrée	M53.98	Dorsopathie, sans précision: Région sacrée et sacro-coccygienne
M48.98	Spondylopathie, sans précision: Région sacrée et sacro-coccygienne	M53.99	Dorsopathie, sans précision: Localisation non précisée
M48.99	Spondylopathie, sans précision: Localisation non précisée	M54.03	Panniculite affectant le cou et le dos: Région cervico-dorsale
M50.0	Atteinte d'un disque cervical avec myélopathie {G99.2}	M54.04	Panniculite affectant le cou et le dos: Région dorsale
M50.1	Atteinte d'un disque cervical avec radiculopathie	M54.05	Panniculite affectant le cou et le dos: Région dorso-lombaire
M50.2	Autre hernie d'un disque cervical	M54.06	Panniculite affectant le cou et le dos: Région lombaire
M50.3	Autre détérioration d'un disque cervical	M54.07	Panniculite affectant le cou et le dos: Région lombo-sacrée
M50.8	Autres atteintes d'un disque cervical	M54.08	Panniculite affectant le cou et le dos: Région sacrée et sacro-coccygienne
M50.9	Atteinte d'un disque cervical, sans précision	M54.09	Panniculite affectant le cou et le dos: Localisation non précisée
M51.0	Atteintes d'un disque lombaire et d'autres disques intervertébraux avec myélopathie {G99.2}	M54.14	Radiculopathie: Région dorsale
M51.1	Atteintes d'un disque lombaire et d'autres disques intervertébraux avec radiculopathie {G55.1}	M54.15	Radiculopathie: Région dorso-lombaire
M51.2	Hernie d'un autre disque intervertébral précisé	M54.16	Radiculopathie: Région lombaire
M51.3	Détérioration d'un autre disque intervertébral précisé	M54.17	Radiculopathie: Région lombo-sacrée
		M54.18	Radiculopathie: Région sacrée et sacro-coccygienne
		M54.2	Cervicalgie
		M54.3	Sciatique
		M54.4	Lumbago avec sciatique
		M54.5	Lombalgie basse
		M54.6	Rachialgies dorsales

M54.80	Autres dorsalgies: Localisations multiples de la colonne vertébrale	M99.63	Rétrécissement des espaces intervertébraux par ossification et subluxation: Région lombaire
M54.81	Autres dorsalgies: Région occipito-atloïdo-axoïdienne	M99.64	Rétrécissement des espaces intervertébraux par ossification et subluxation: Région sacrée
M54.82	Autres dorsalgies: Région cervicale	M99.69	Rétrécissement des espaces intervertébraux par ossification et subluxation: Abdomen ou autre
M54.83	Autres dorsalgies: Région cervico-dorsale	M99.70	Rétrécissement des espaces intervertébraux par tissu conjonctif et discal: Tête
M54.84	Autres dorsalgies: Région dorsale	M99.71	Rétrécissement des espaces intervertébraux par tissu conjonctif et discal: Région cervicale
M54.85	Autres dorsalgies: Région dorso-lombaire	M99.72	Rétrécissement des espaces intervertébraux par tissu conjonctif et discal: Région dorsale
M54.86	Autres dorsalgies: Région lombaire	M99.73	Rétrécissement des espaces intervertébraux par tissu conjonctif et discal: Région lombaire
M54.87	Autres dorsalgies: Région lombo-sacrée	M99.74	Rétrécissement des espaces intervertébraux par tissu conjonctif et discal: Région sacrée
M54.88	Autres dorsalgies: Région sacrée et sacro-coccygienne	M99.79	Rétrécissement des espaces intervertébraux par tissu conjonctif et discal: Abdomen ou autre
M54.89	Autres dorsalgies: Localisation non précisée	Q76.21	Spondylolisthesis congénital
M54.90	Dorsalgie, sans précision: Localisations multiples de la colonne vertébrale	Q76.22	Spondylolyse congénitale
M54.91	Dorsalgie, sans précision: Région occipito-atloïdo-axoïdienne	Q76.3	Scoliose congénitale due à une malformation osseuse congénitale
M54.92	Dorsalgie, sans précision: Région cervicale	Q76.4	Autres malformations congénitales du rachis, non associées à une scoliose
M54.93	Dorsalgie, sans précision: Région cervico-dorsale	S12.0	Fracture de la première vertèbre cervicale
M54.94	Dorsalgie, sans précision: Région dorsale	S12.1	Fracture de la deuxième vertèbre cervicale
M54.95	Dorsalgie, sans précision: Région dorso-lombaire	S12.21	Fracture de la 3ème vertèbre cervicale
M54.96	Dorsalgie, sans précision: Région lombaire	S12.22	Fracture de la 4ème vertèbre cervicale
M54.97	Dorsalgie, sans précision: Région lombo-sacrée	S12.23	Fracture de la 5ème vertèbre cervicale
M54.98	Dorsalgie, sans précision: Région sacrée et sacro-coccygienne	S12.24	Fracture de la 6ème vertèbre cervicale
M54.99	Dorsalgie, sans précision: Localisation non précisée	S12.25	Fracture de la 7ème vertèbre cervicale
M96.1	Syndrome post-laminectomie, non classé ailleurs	S12.7	Fractures multiples des vertèbres cervicales
M96.2	Cyphose après irradiation	S12.9	Fracture du cou, partie non précisée
M96.3	Cyphose après laminectomie	S13.0	Rupture traumatique d'un disque intervertébral cervical
M96.4	Lordose après chirurgie	S13.10	Luxation d'une vertèbre cervicale: Niveau SAI
M96.5	Scoliose après irradiation	S13.11	Luxation d'une vertèbre cervicale: C1/C2
M99.30	Rétrécissement osseux du canal rachidien: Tête	S13.12	Luxation d'une vertèbre cervicale: C2/C3
M99.31	Rétrécissement osseux du canal rachidien: Région cervicale	S13.13	Luxation d'une vertèbre cervicale: C3/C4
M99.32	Rétrécissement osseux du canal rachidien: Région dorsale	S13.14	Luxation d'une vertèbre cervicale: C4/C5
M99.33	Rétrécissement osseux du canal rachidien: Région lombaire	S13.15	Luxation d'une vertèbre cervicale: C5/C6
M99.34	Rétrécissement osseux du canal rachidien: Région sacrée	S13.16	Luxation d'une vertèbre cervicale: C6/C7
M99.39	Rétrécissement osseux du canal rachidien: Abdomen ou autre	S13.17	Luxation d'une vertèbre cervicale: C7/D1
M99.40	Rétrécissement du canal rachidien par tissu conjonctif: Tête	S13.18	Luxation d'une vertèbre cervicale: Autre
M99.41	Rétrécissement du canal rachidien par tissu conjonctif: Région cervicale	S13.2	Luxations de parties autres et non précisées du cou
M99.42	Rétrécissement du canal rachidien par tissu conjonctif: Région dorsale	S13.3	Luxations multiples du cou
M99.43	Rétrécissement du canal rachidien par tissu conjonctif: Région lombaire	S13.4	Entorse et foulure du rachis cervical
M99.44	Rétrécissement du canal rachidien par tissu conjonctif: Région sacrée	S13.6	Entorse et foulure des articulations et des ligaments de parties autres et non précisées du cou
M99.49	Rétrécissement du canal rachidien par tissu conjonctif: Abdomen ou autre	S16	Lésion traumatique des muscles et des tendons au niveau du cou
M99.50	Rétrécissement du canal rachidien par lésion discale: Tête	S22.00	Fracture d'une vertèbre dorsale: Niveau non précisé
M99.51	Rétrécissement du canal rachidien par lésion discale: Région cervicale	S22.01	Fracture d'une vertèbre dorsale: D1 et D2
M99.52	Rétrécissement du canal rachidien par lésion discale: Région dorsale	S22.02	Fracture d'une vertèbre dorsale: D3 et D4
M99.53	Rétrécissement du canal rachidien par lésion discale: Région lombaire	S22.03	Fracture d'une vertèbre dorsale: D5 et D6
M99.59	Rétrécissement du canal rachidien par lésion discale: Abdomen ou autre	S22.04	Fracture d'une vertèbre dorsale: D7 et D8
M99.60	Rétrécissement des espaces intervertébraux par ossification et subluxation: Tête	S22.05	Fracture d'une vertèbre dorsale: D9 et D10
M99.61	Rétrécissement des espaces intervertébraux par ossification et subluxation: Région cervicale	S22.06	Fracture d'une vertèbre dorsale: D11 et D12
M99.62	Rétrécissement des espaces intervertébraux par ossification et subluxation: Région dorsale	S22.1	Fractures multiples du rachis dorsal
		S23.0	Rupture traumatique d'un disque intervertébral dorsal
		S23.10	Luxation d'une vertèbre dorsale: Niveau non précisé
		S23.11	Luxation d'une vertèbre dorsale: D1/D2 et D2/D3
		S23.12	Luxation d'une vertèbre dorsale: D3/D4 et D4/D5
		S23.13	Luxation d'une vertèbre dorsale: D5/D6 et D6/D7
		S23.14	Luxation d'une vertèbre dorsale: D7/D8 et D8/D9
		S23.15	Luxation d'une vertèbre dorsale: D9/D10 et D10/D11
		S23.16	Luxation d'une vertèbre dorsale: D11/D12
		S23.17	Luxation d'une vertèbre dorsale: D12/L1
		S23.3	Entorse et foulure du rachis dorsal

S29.0	Lésion traumatique des muscles et des tendons au niveau du thorax	S33.14	Luxation d'une vertèbre lombaire: L4/L5
S32.00	Fracture d'une vertèbre lombaire: Niveau non précisé	S33.15	Luxation d'une vertèbre lombaire: L5/S1
S32.01	Fracture d'une vertèbre lombaire: L1	S33.2	Luxation des articulations sacro-iliaque et sacro-coccygienne
S32.02	Fracture d'une vertèbre lombaire: L2	S33.3	Luxation de parties autres et non précisées du rachis lombaire et du bassin
S32.03	Fracture d'une vertèbre lombaire: L3	S33.4	Rupture traumatique de la symphyse pubienne
S32.04	Fracture d'une vertèbre lombaire: L4	S33.50	Entorse/foulure et déchirure de la colonne lombosacrée sans autre précision
S32.05	Fracture d'une vertèbre lombaire: L5	S33.51	Entorse/foulure et déchirure de la jonction lombosacrée et de ses ligaments
S32.1	Fracture du sacrum	S33.6	Entorse et foulure de l'articulation sacro-iliaque
S32.2	Fracture du coccyx	S33.7	Entorse et foulure de parties autres et non précisées du rachis lombaire et du bassin
S32.82	Fracture de parties autres et non précisées du rachis lombaire et du bassin: Colonne lombaire et sacrum, partie non précisée	S39.0	Lésion traumatique de muscles et de tendons de l'abdomen, des lombes et du bassin
S33.0	Rupture traumatique d'un disque intervertébral lombaire	T08.0	Fracture du rachis, niveau non précisé: fermée
S33.10	Luxation d'une vertèbre lombaire: Niveau non précisé	T08.1	Fracture du rachis, niveau non précisé: ouverte
S33.11	Luxation d'une vertèbre lombaire: L1/L2	T09.2	Luxation, entorse et foulure d'articulation et de ligament non précisés du tronc
S33.12	Luxation d'une vertèbre lombaire: L2/L3		
S33.13	Luxation d'une vertèbre lombaire: L3/L4		

Diagnostic I68-2

G04.1	Myélopathie associée à un virus lymphotrope des lymphocytes T humains	G82.32	Tétraparésie et tétraplégie flasque: Paraplégie complète chronique
G82.00	Paraparésie et paraplégie flasque: Paraplégie complète aiguë d'origine non traumatique	G82.33	Tétraparésie et tétraplégie flasque: Paraplégie incomplète chronique
G82.01	Paraparésie et paraplégie flasque: Paraplégie incomplète aiguë d'origine non traumatique	G82.40	Tétraparésie et tétraplégie spastique: Paraplégie complète aiguë d'origine non traumatique
G82.02	Paraparésie et paraplégie flasque: Paraplégie complète chronique	G82.41	Tétraparésie et tétraplégie spastique: Paraplégie incomplète aiguë d'origine non traumatique
G82.03	Paraparésie et paraplégie flasque: Paraplégie incomplète chronique	G82.42	Tétraparésie et tétraplégie spastique: Paraplégie complète chronique
G82.10	Paraparésie et paraplégie spastique: Paraplégie complète aiguë d'origine non traumatique	G82.43	Tétraparésie et tétraplégie spastique: Paraplégie incomplète chronique
G82.11	Paraparésie et paraplégie spastique: Paraplégie incomplète aiguë d'origine non traumatique	G82.50	Tétraparésie et tétraplégie, sans précision: Paraplégie complète aiguë d'origine non traumatique
G82.12	Paraparésie et paraplégie spastique: Paraplégie complète chronique	G82.51	Tétraparésie et tétraplégie, sans précision: Paraplégie incomplète aiguë d'origine non traumatique
G82.13	Paraparésie et paraplégie spastique: Paraplégie incomplète chronique	G82.52	Tétraparésie et tétraplégie, sans précision: Paraplégie complète chronique
G82.20	Paraparésie et paraplégie, sans précision: Paraplégie complète aiguë d'origine non traumatique	G82.53	Tétraparésie et tétraplégie, sans précision: Paraplégie incomplète chronique
G82.21	Paraparésie et paraplégie, sans précision: Paraplégie incomplète aiguë d'origine non traumatique	G83.5	Locked-in syndrome [syndrome de déafférentation motrice]
G82.22	Paraparésie et paraplégie, sans précision: Paraplégie complète chronique	G93.80	Syndrome apallique
G82.23	Paraparésie et paraplégie, sans précision: Paraplégie incomplète chronique	P11.51	Lésion du rachis et de la moelle épinière due à un traumatisme obstétrical: Avec paraplégie chronique
G82.30	Tétraparésie et tétraplégie flasque: Paraplégie complète aiguë d'origine non traumatique	P91.80	Syndrome d'enfermement et syndrome apallique chez le nouveau-né
G82.31	Tétraparésie et tétraplégie flasque: Paraplégie incomplète aiguë d'origine non traumatique		

Diagnostic I68-3

M46.00	Enthésopathie spinale: Localisations multiples de la colonne vertébrale	M46.09	Enthésopathie spinale: Localisation non précisée
M46.01	Enthésopathie spinale: Région occipito-atloïdo-axoïdienne	M46.1	Sacro-iliéite, non classée ailleurs
M46.02	Enthésopathie spinale: Région cervicale	M46.40	Discite, sans précision: Localisations multiples de la colonne vertébrale
M46.03	Enthésopathie spinale: Région cervico-dorsale	M46.41	Discite, sans précision: Région occipito-atloïdo-axoïdienne
M46.04	Enthésopathie spinale: Région dorsale	M46.42	Discite, sans précision: Région cervicale
M46.05	Enthésopathie spinale: Région dorso-lombaire	M46.43	Discite, sans précision: Région cervico-dorsale
M46.06	Enthésopathie spinale: Région lombaire	M46.44	Discite, sans précision: Région dorsale
M46.07	Enthésopathie spinale: Région lombo-sacrée	M46.45	Discite, sans précision: Région dorso-lombaire
M46.08	Enthésopathie spinale: Région sacrée et sacro-coccygienne	M46.46	Discite, sans précision: Région lombaire
		M46.47	Discite, sans précision: Région lombo-sacrée

M46.48	Discite, sans précision: Région sacrée et sacro-coccygienne	S13.0	Rupture traumatique d'un disque intervertébral cervical
M46.49	Discite, sans précision: Localisation non précisée	S13.10	Luxation d'une vertèbre cervicale: Niveau SAI
M46.50	Autres spondylopathies infectieuses: Localisations multiples de la colonne vertébrale	S13.11 S13.12	Luxation d'une vertèbre cervicale: C1/C2 Luxation d'une vertèbre cervicale: C2/C3
M46.51	Autres spondylopathies infectieuses: Région occipito-atloïdo-axoïdienne	S13.13	Luxation d'une vertèbre cervicale: C3/C4
M46.52	Autres spondylopathies infectieuses: Région cervicale	S13.14 S13.15	Luxation d'une vertèbre cervicale: C4/C5 Luxation d'une vertèbre cervicale: C5/C6
M46.53	Autres spondylopathies infectieuses: Région cervico-dorsale	S13.16 S13.17 S13.18	Luxation d'une vertèbre cervicale: C6/C7 Luxation d'une vertèbre cervicale: C7/D1 Luxation d'une vertèbre cervicale: Autre
M46.54	Autres spondylopathies infectieuses: Région dorsale	S13.2	Luxations de parties autres et non précisées du cou
M46.55	Autres spondylopathies infectieuses: Région dorso-lombaire	S13.3 S13.4	Luxations multiples du cou Entorse et foulure du rachis cervical
M46.56	Autres spondylopathies infectieuses: Région lombaire	S13.6	Entorse et foulure des articulations et des ligaments de parties autres et non précisées du cou
M46.57	Autres spondylopathies infectieuses: Région lombosacrée	S22.00 S22.01	Fracture d'une vertèbre dorsale: Niveau non précisé Fracture d'une vertèbre dorsale: D1 et D2
M46.58	Autres spondylopathies infectieuses: Région sacrée et sacro-coccygienne	S22.02 S22.03	Fracture d'une vertèbre dorsale: D3 et D4 Fracture d'une vertèbre dorsale: D5 et D6
M46.59	Autres spondylopathies infectieuses: Localisation non précisée	S22.04 S22.05	Fracture d'une vertèbre dorsale: D7 et D8 Fracture d'une vertèbre dorsale: D9 et D10
M46.80	Autres spondylopathies inflammatoires précisées: Localisations multiples de la colonne vertébrale	S22.06	Fracture d'une vertèbre dorsale: D11 et D12
M46.81	Autres spondylopathies inflammatoires précisées: Région occipito-atloïdo-axoïdienne	S22.1 S23.0	Fractures multiples du rachis dorsal Rupture traumatique d'un disque intervertébral dorsal
M46.82	Autres spondylopathies inflammatoires précisées: Région cervicale	S23.10 S23.11	Luxation d'une vertèbre dorsale: Niveau non précisé Luxation d'une vertèbre dorsale: D1/D2 et D2/D3
M46.83	Autres spondylopathies inflammatoires précisées: Région cervico-dorsale	S23.12 S23.13	Luxation d'une vertèbre dorsale: D3/D4 et D4/D5 Luxation d'une vertèbre dorsale: D5/D6 et D6/D7
M46.84	Autres spondylopathies inflammatoires précisées: Région dorsale	S23.14 S23.15	Luxation d'une vertèbre dorsale: D7/D8 et D8/D9 Luxation d'une vertèbre dorsale: D9/D10 et D10/D11
M46.85	Autres spondylopathies inflammatoires précisées: Région dorso-lombaire	S23.16	Luxation d'une vertèbre dorsale: D11/D12
M46.86	Autres spondylopathies inflammatoires précisées: Région lombaire	S23.17 S23.3	Luxation d'une vertèbre dorsale: D12/L1 Entorse et foulure du rachis dorsal
M46.87	Autres spondylopathies inflammatoires précisées: Région lombosacrée	S32.00	Fracture d'une vertèbre lombaire: Niveau non précisé
M46.88	Autres spondylopathies inflammatoires précisées: Région sacrée et sacro-coccygienne	S32.01 S32.02	Fracture d'une vertèbre lombaire: L1 Fracture d'une vertèbre lombaire: L2
M46.89	Autres spondylopathies inflammatoires précisées: Localisation non précisée	S32.03 S32.04	Fracture d'une vertèbre lombaire: L3 Fracture d'une vertèbre lombaire: L4
M46.90	Spondylopathie inflammatoire, sans précision: Localisations multiples de la colonne vertébrale	S32.05 S32.1	Fracture d'une vertèbre lombaire: L5 Fracture du sacrum
M46.91	Spondylopathie inflammatoire, sans précision: Région occipito-atloïdo-axoïdienne	S32.2 S32.82	Fracture du coccyx Fracture de parties autres et non précisées du rachis lombaire et du bassin: Colonne lombaire et sacrum, partie non précisée
M46.92	Spondylopathie inflammatoire, sans précision: Région cervicale	S33.0	Rupture traumatique d'un disque intervertébral lombaire
M46.93	Spondylopathie inflammatoire, sans précision: Région cervico-dorsale	S33.10	Luxation d'une vertèbre lombaire: Niveau non précisé
M46.94	Spondylopathie inflammatoire, sans précision: Région dorsale	S33.11	Luxation d'une vertèbre lombaire: L1/L2
M46.95	Spondylopathie inflammatoire, sans précision: Région dorso-lombaire	S33.12	Luxation d'une vertèbre lombaire: L2/L3
M46.96	Spondylopathie inflammatoire, sans précision: Région lombaire	S33.13 S33.14	Luxation d'une vertèbre lombaire: L3/L4 Luxation d'une vertèbre lombaire: L4/L5
M46.97	Spondylopathie inflammatoire, sans précision: Région lombosacrée	S33.15 S33.2	Luxation d'une vertèbre lombaire: L5/S1 Luxation des articulations sacro-iliaque et sacro-coccygienne
M46.98	Spondylopathie inflammatoire, sans précision: Région sacrée et sacro-coccygienne	S33.3	Luxation de parties autres et non précisées du rachis lombaire et du bassin
M46.99	Spondylopathie inflammatoire, sans précision: Localisation non précisée	S33.4	Rupture traumatique de la symphyse pubienne
S12.0	Fracture de la première vertèbre cervicale	S33.50	Entorse/foulure et déchirure de la colonne lombosacrée sans autre précision
S12.1	Fracture de la deuxième vertèbre cervicale	S33.51	Entorse/foulure et déchirure de la jonction lombosacrée et de ses ligaments
S12.21	Fracture de la 3ème vertèbre cervicale	S33.6	Entorse et foulure de l'articulation sacro-iliaque
S12.22	Fracture de la 4ème vertèbre cervicale	S33.7	Entorse et foulure de parties autres et non précisées du rachis lombaire et du bassin
S12.23	Fracture de la 5ème vertèbre cervicale	S39.0	Lésion traumatique de muscles et de tendons de l'abdomen, des lombes et du bassin
S12.24	Fracture de la 6ème vertèbre cervicale		
S12.25	Fracture de la 7ème vertèbre cervicale		
S12.7	Fractures multiples des vertèbres cervicales		
S12.9	Fracture du cou, partie non précisée		

T08.0 Fracture du rachis, niveau non précisé: fermée T08.1 Fracture du rachis, niveau non précisé: ouverte

Diagnostic I68-4

M46.40	Discite, sans précision: Localisations multiples de la colonne vertébrale	M46.52	Autres spondylopathies infectieuses: Région cervicale
M46.41	Discite, sans précision: Région occipito-atloïdo-axoïdienne	M46.53	Autres spondylopathies infectieuses: Région cervico-dorsale
M46.42	Discite, sans précision: Région cervicale	M46.54	Autres spondylopathies infectieuses: Région dorsale
M46.43	Discite, sans précision: Région cervico-dorsale	M46.55	Autres spondylopathies infectieuses: Région dorso-lombaire
M46.44	Discite, sans précision: Région dorsale	M46.56	Autres spondylopathies infectieuses: Région lombaire
M46.45	Discite, sans précision: Région dorso-lombaire	M46.57	Autres spondylopathies infectieuses: Région lombo-sacrée
M46.46	Discite, sans précision: Région lombaire	M46.58	Autres spondylopathies infectieuses: Région sacrée et sacro-coccygienne
M46.47	Discite, sans précision: Région lombo-sacrée	M46.59	Autres spondylopathies infectieuses: Localisation non précisée
M46.48	Discite, sans précision: Région sacrée et sacro-coccygienne		
M46.49	Discite, sans précision: Localisation non précisée		
M46.50	Autres spondylopathies infectieuses: Localisations multiples de la colonne vertébrale		
M46.51	Autres spondylopathies infectieuses: Région occipito-atloïdo-axoïdienne		

ADRG I69**Maladies des os et arthropathies, plus d'un jour d'hospitalisation**

Diagnostic principal dans le tableau I69-1

DRG I69A**Maladies des os et arthropathies avec CC sévères et plus d'un jour d'hospitalisation**

PCCL > 2

DRG I69B**Maladies des os et arthropathies, âge < 16 ans et plus d'un jour d'hospitalisation**

Âge < 16 ans

DRG I69C**Maladies des os et arthropathies, âge > 15 ans et plus d'un jour d'hospitalisation****Diagnostic I69-1**

E55.0	Rachitisme évolutif	M02.24	Arthrite post-vaccinale: Main
M02.00	Arthrite après dérivation intestinale: Sièges multiples	M02.25	Arthrite post-vaccinale: Région pelvienne et cuisse
M02.01	Arthrite après dérivation intestinale: Région scapulaire	M02.26	Arthrite post-vaccinale: Jambe
M02.02	Arthrite après dérivation intestinale: Bras	M02.27	Arthrite post-vaccinale: Cheville et pied
M02.03	Arthrite après dérivation intestinale: Avant-bras	M02.28	Arthrite post-vaccinale: Autres
M02.04	Arthrite après dérivation intestinale: Main	M02.29	Arthrite post-vaccinale: Localisations non précisées
M02.05	Arthrite après dérivation intestinale: Région pelvienne et cuisse	M02.80	Autres arthrites réactionnelles: Sièges multiples
M02.06	Arthrite après dérivation intestinale: Jambe	M02.81	Autres arthrites réactionnelles: Région scapulaire
M02.07	Arthrite après dérivation intestinale: Cheville et pied	M02.82	Autres arthrites réactionnelles: Bras
M02.08	Arthrite après dérivation intestinale: Autres	M02.83	Autres arthrites réactionnelles: Avant-bras
M02.09	Arthrite après dérivation intestinale: Localisations non précisées	M02.84	Autres arthrites réactionnelles: Main
M02.10	Arthrite post-dysentérique: Sièges multiples	M02.85	Autres arthrites réactionnelles: Région pelvienne et cuisse
M02.11	Arthrite post-dysentérique: Région scapulaire	M02.86	Autres arthrites réactionnelles: Jambe
M02.12	Arthrite post-dysentérique: Bras	M02.87	Autres arthrites réactionnelles: Cheville et pied
M02.13	Arthrite post-dysentérique: Avant-bras	M02.88	Autres arthrites réactionnelles: Autres
M02.14	Arthrite post-dysentérique: Main	M02.89	Autres arthrites réactionnelles: Localisations non précisées
M02.15	Arthrite post-dysentérique: Région pelvienne et cuisse	M02.90	Arthrite réactionnelle, sans précision: Sièges multiples
M02.16	Arthrite post-dysentérique: Jambe	M02.91	Arthrite réactionnelle, sans précision: Région scapulaire
M02.17	Arthrite post-dysentérique: Cheville et pied	M02.92	Arthrite réactionnelle, sans précision: Bras
M02.18	Arthrite post-dysentérique: Autres	M02.93	Arthrite réactionnelle, sans précision: Avant-bras
M02.19	Arthrite post-dysentérique: Localisations non précisées	M02.94	Arthrite réactionnelle, sans précision: Main
M02.20	Arthrite post-vaccinale: Sièges multiples	M02.95	Arthrite réactionnelle, sans précision: Région pelvienne et cuisse
M02.21	Arthrite post-vaccinale: Région scapulaire	M02.96	Arthrite réactionnelle, sans précision: Jambe
M02.22	Arthrite post-vaccinale: Bras	M02.97	Arthrite réactionnelle, sans précision: Cheville et pied
M02.23	Arthrite post-vaccinale: Avant-bras		

M02.98	Arthrite réactionnelle, sans précision: Autres	M06.45	Polyarthropathie inflammatoire: Région pelvienne et cuisse
M02.99	Arthrite réactionnelle, sans précision: Localisations non précisées	M06.46	Polyarthropathie inflammatoire: Jambe
M05.80	Autres polyarthrites rhumatoïdes séropositives: Sièges multiples	M06.47	Polyarthropathie inflammatoire: Cheville et pied
M05.81	Autres polyarthrites rhumatoïdes séropositives: Région scapulaire	M06.48	Polyarthropathie inflammatoire: Autres
M05.82	Autres polyarthrites rhumatoïdes séropositives: Bras	M06.49	Polyarthropathie inflammatoire: Localisations non précisées
M05.83	Autres polyarthrites rhumatoïdes séropositives: Avant-bras	M06.80	Autres polyarthrites rhumatoïdes précisées: Sièges multiples
M05.84	Autres polyarthrites rhumatoïdes séropositives: Main	M06.81	Autres polyarthrites rhumatoïdes précisées: Région scapulaire
M05.85	Autres polyarthrites rhumatoïdes séropositives: Région pelvienne et cuisse	M06.82	Autres polyarthrites rhumatoïdes précisées: Bras
M05.86	Autres polyarthrites rhumatoïdes séropositives: Jambe	M06.83	Autres polyarthrites rhumatoïdes précisées: Avant-bras
M05.87	Autres polyarthrites rhumatoïdes séropositives: Cheville et pied	M06.84	Autres polyarthrites rhumatoïdes précisées: Main
M05.88	Autres polyarthrites rhumatoïdes séropositives: Autres	M06.85	Autres polyarthrites rhumatoïdes précisées: Région pelvienne et cuisse
M05.89	Autres polyarthrites rhumatoïdes séropositives: Localisations non précisées	M06.86	Autres polyarthrites rhumatoïdes précisées: Jambe
M05.90	Polyarthrite rhumatoïde séropositive, sans précision: Sièges multiples	M06.87	Autres polyarthrites rhumatoïdes précisées: Cheville et pied
M05.91	Polyarthrite rhumatoïde séropositive, sans précision: Région scapulaire	M06.88	Autres polyarthrites rhumatoïdes précisées: Autres
M05.92	Polyarthrite rhumatoïde séropositive, sans précision: Bras	M06.89	Autres polyarthrites rhumatoïdes précisées: Localisations non précisées
M05.93	Polyarthrite rhumatoïde séropositive, sans précision: Avant-bras	M06.90	Polyarthrite rhumatoïde, sans précision: Sièges multiples
M05.94	Polyarthrite rhumatoïde séropositive, sans précision: Main	M06.91	Polyarthrite rhumatoïde, sans précision: Région scapulaire
M05.95	Polyarthrite rhumatoïde séropositive, sans précision: Région pelvienne et cuisse	M06.92	Polyarthrite rhumatoïde, sans précision: Bras
M05.96	Polyarthrite rhumatoïde séropositive, sans précision: Jambe	M06.93	Polyarthrite rhumatoïde, sans précision: Avant-bras
M05.97	Polyarthrite rhumatoïde séropositive, sans précision: Cheville et pied	M06.94	Polyarthrite rhumatoïde, sans précision: Main
M05.98	Polyarthrite rhumatoïde séropositive, sans précision: Autres	M06.95	Polyarthrite rhumatoïde, sans précision: Région pelvienne et cuisse
M05.99	Polyarthrite rhumatoïde séropositive, sans précision: Localisations non précisées	M06.96	Polyarthrite rhumatoïde, sans précision: Jambe
M06.00	Polyarthrite rhumatoïde séronégative: Sièges multiples	M06.97	Polyarthrite rhumatoïde, sans précision: Cheville et pied
M06.01	Polyarthrite rhumatoïde séronégative: Région scapulaire	M06.98	Polyarthrite rhumatoïde, sans précision: Autres
M06.02	Polyarthrite rhumatoïde séronégative: Bras	M06.99	Polyarthrite rhumatoïde, sans précision: Localisations non précisées
M06.03	Polyarthrite rhumatoïde séronégative: Avant-bras	M10.00	Goutte idiopathique: Sièges multiples
M06.04	Polyarthrite rhumatoïde séronégative: Main	M10.01	Goutte idiopathique: Région scapulaire
M06.05	Polyarthrite rhumatoïde séronégative: Région pelvienne et cuisse	M10.02	Goutte idiopathique: Bras
M06.06	Polyarthrite rhumatoïde séronégative: Jambe	M10.03	Goutte idiopathique: Avant-bras
M06.07	Polyarthrite rhumatoïde séronégative: Cheville et pied	M10.04	Goutte idiopathique: Main
M06.08	Polyarthrite rhumatoïde séronégative: Autres	M10.05	Goutte idiopathique: Région pelvienne et cuisse
M06.09	Polyarthrite rhumatoïde séronégative: Localisations non précisées	M10.06	Goutte idiopathique: Jambe
M06.20	Bursite rhumatoïde: Sièges multiples	M10.07	Goutte idiopathique: Cheville et pied
M06.21	Bursite rhumatoïde: Région scapulaire	M10.08	Goutte idiopathique: Autres
M06.22	Bursite rhumatoïde: Bras	M10.09	Goutte idiopathique: Localisations non précisées
M06.23	Bursite rhumatoïde: Avant-bras	M10.20	Goutte médicamenteuse: Sièges multiples
M06.24	Bursite rhumatoïde: Main	M10.21	Goutte médicamenteuse: Région scapulaire
M06.25	Bursite rhumatoïde: Région pelvienne et cuisse	M10.22	Goutte médicamenteuse: Bras
M06.26	Bursite rhumatoïde: Jambe	M10.23	Goutte médicamenteuse: Avant-bras
M06.27	Bursite rhumatoïde: Cheville et pied	M10.24	Goutte médicamenteuse: Main
M06.28	Bursite rhumatoïde: Autres	M10.25	Goutte médicamenteuse: Région pelvienne et cuisse
M06.29	Bursite rhumatoïde: Localisations non précisées	M10.26	Goutte médicamenteuse: Jambe
M06.40	Polyarthropathie inflammatoire: Sièges multiples	M10.27	Goutte médicamenteuse: Cheville et pied
M06.41	Polyarthropathie inflammatoire: Région scapulaire	M10.28	Goutte médicamenteuse: Autres
M06.42	Polyarthropathie inflammatoire: Bras	M10.29	Goutte médicamenteuse: Localisations non précisées
M06.43	Polyarthropathie inflammatoire: Avant-bras	M10.40	Autre goutte secondaire: Sièges multiples
M06.44	Polyarthropathie inflammatoire: Main	M10.41	Autre goutte secondaire: Région scapulaire
		M10.42	Autre goutte secondaire: Bras
		M10.43	Autre goutte secondaire: Avant-bras
		M10.44	Autre goutte secondaire: Main
		M10.45	Autre goutte secondaire: Région pelvienne et cuisse
		M10.46	Autre goutte secondaire: Jambe
		M10.47	Autre goutte secondaire: Cheville et pied
		M10.48	Autre goutte secondaire: Autres
		M10.49	Autre goutte secondaire: Localisations non précisées
		M10.90	Goutte, sans précision: Sièges multiples
		M10.91	Goutte, sans précision: Région scapulaire
		M10.92	Goutte, sans précision: Bras

M10.93	Goutte, sans précision: Avant-bras	M11.94	Arthropathie due à des microcristaux, sans précision: Main
M10.94	Goutte, sans précision: Main	M11.95	Arthropathie due à des microcristaux, sans précision: Région pelvienne et cuisse
M10.95	Goutte, sans précision: Région pelvienne et cuisse	M11.96	Arthropathie due à des microcristaux, sans précision: Jambe
M10.96	Goutte, sans précision: Jambe	M11.97	Arthropathie due à des microcristaux, sans précision: Cheville et pied
M10.97	Goutte, sans précision: Cheville et pied	M11.98	Arthropathie due à des microcristaux, sans précision: Autres
M10.98	Goutte, sans précision: Autres	M11.99	Arthropathie due à des microcristaux, sans précision: Localisations non précisées
M10.99	Goutte, sans précision: Localisations non précisées	M12.00	Arthropathie chronique post-rhumatismale [Jaccoud]: Sièges multiples
M11.00	Maladie par dépôt d'hydroxyapatite: Sièges multiples	M12.01	Arthropathie chronique post-rhumatismale [Jaccoud]: Région scapulaire
M11.01	Maladie par dépôt d'hydroxyapatite: Région scapulaire	M12.02	Arthropathie chronique post-rhumatismale [Jaccoud]: Bras
M11.02	Maladie par dépôt d'hydroxyapatite: Bras	M12.03	Arthropathie chronique post-rhumatismale [Jaccoud]: Avant-bras
M11.03	Maladie par dépôt d'hydroxyapatite: Avant-bras	M12.04	Arthropathie chronique post-rhumatismale [Jaccoud]: Main
M11.04	Maladie par dépôt d'hydroxyapatite: Main	M12.05	Arthropathie chronique post-rhumatismale [Jaccoud]: Région pelvienne et cuisse
M11.05	Maladie par dépôt d'hydroxyapatite: Région pelvienne et cuisse	M12.06	Arthropathie chronique post-rhumatismale [Jaccoud]: Jambe
M11.06	Maladie par dépôt d'hydroxyapatite: Jambe	M12.07	Arthropathie chronique post-rhumatismale [Jaccoud]: Cheville et pied
M11.07	Maladie par dépôt d'hydroxyapatite: Cheville et pied	M12.08	Arthropathie chronique post-rhumatismale [Jaccoud]: Autres
M11.08	Maladie par dépôt d'hydroxyapatite: Autres	M12.09	Arthropathie chronique post-rhumatismale [Jaccoud]: Localisations non précisées
M11.09	Maladie par dépôt d'hydroxyapatite: Localisations non précisées	M12.10	Maladie de Kaschin-Beck: Sièges multiples
M11.10	Chondrocalcinose familiale: Sièges multiples	M12.11	Maladie de Kaschin-Beck: Région scapulaire
M11.11	Chondrocalcinose familiale: Région scapulaire	M12.12	Maladie de Kaschin-Beck: Bras
M11.12	Chondrocalcinose familiale: Bras	M12.13	Maladie de Kaschin-Beck: Avant-bras
M11.13	Chondrocalcinose familiale: Avant-bras	M12.14	Maladie de Kaschin-Beck: Main
M11.14	Chondrocalcinose familiale: Main	M12.15	Maladie de Kaschin-Beck: Région pelvienne et cuisse
M11.15	Chondrocalcinose familiale: Région pelvienne et cuisse	M12.16	Maladie de Kaschin-Beck: Jambe
M11.16	Chondrocalcinose familiale: Jambe	M12.17	Maladie de Kaschin-Beck: Cheville et pied
M11.17	Chondrocalcinose familiale: Cheville et pied	M12.18	Maladie de Kaschin-Beck: Autres
M11.18	Chondrocalcinose familiale: Autres	M12.19	Maladie de Kaschin-Beck: Localisations non précisées
M11.19	Chondrocalcinose familiale: Localisations non précisées	M12.20	Synovite villonodulaire (pigmentaire): Sièges multiples
M11.20	Autre chondrocalcinose: Sièges multiples	M12.21	Synovite villonodulaire (pigmentaire): Région scapulaire
M11.21	Autre chondrocalcinose: Région scapulaire	M12.22	Synovite villonodulaire (pigmentaire): Bras
M11.22	Autre chondrocalcinose: Bras	M12.23	Synovite villonodulaire (pigmentaire): Avant-bras
M11.23	Autre chondrocalcinose: Avant-bras	M12.24	Synovite villonodulaire (pigmentaire): Main
M11.24	Autre chondrocalcinose: Main	M12.25	Synovite villonodulaire (pigmentaire): Région pelvienne et cuisse
M11.25	Autre chondrocalcinose: Région pelvienne et cuisse	M12.26	Synovite villonodulaire (pigmentaire): Jambe
M11.26	Autre chondrocalcinose: Jambe	M12.27	Synovite villonodulaire (pigmentaire): Cheville et pied
M11.27	Autre chondrocalcinose: Cheville et pied	M12.28	Synovite villonodulaire (pigmentaire): Autres
M11.28	Autre chondrocalcinose: Autres	M12.29	Synovite villonodulaire (pigmentaire): Localisations non précisées
M11.29	Autre chondrocalcinose: Localisations non précisées	M12.30	Rhumatisme palindromique: Sièges multiples
M11.80	Autres arthropathies dues à des microcristaux précisés: Sièges multiples	M12.31	Rhumatisme palindromique: Région scapulaire
M11.81	Autres arthropathies dues à des microcristaux précisés: Région scapulaire	M12.32	Rhumatisme palindromique: Bras
M11.82	Autres arthropathies dues à des microcristaux précisés: Bras	M12.33	Rhumatisme palindromique: Avant-bras
M11.83	Autres arthropathies dues à des microcristaux précisés: Avant-bras	M12.34	Rhumatisme palindromique: Main
M11.84	Autres arthropathies dues à des microcristaux précisés: Main	M12.35	Rhumatisme palindromique: Région pelvienne et cuisse
M11.85	Autres arthropathies dues à des microcristaux précisés: Région pelvienne et cuisse	M12.36	Rhumatisme palindromique: Jambe
M11.86	Autres arthropathies dues à des microcristaux précisés: Jambe	M12.37	Rhumatisme palindromique: Cheville et pied
M11.87	Autres arthropathies dues à des microcristaux précisés: Cheville et pied	M12.38	Rhumatisme palindromique: Autres
M11.88	Autres arthropathies dues à des microcristaux précisés: Autres	M12.39	Rhumatisme palindromique: Localisations non précisées
M11.89	Autres arthropathies dues à des microcristaux précisés: Localisations non précisées	M12.40	Hydarthrose intermittente: Sièges multiples
M11.90	Arthropathie due à des microcristaux, sans précision: Sièges multiples		
M11.91	Arthropathie due à des microcristaux, sans précision: Région scapulaire		
M11.92	Arthropathie due à des microcristaux, sans précision: Bras		
M11.93	Arthropathie due à des microcristaux, sans précision: Avant-bras		

M12.41	Hydarthrose intermittente: Région scapulaire	M13.94	Arthrite, sans précision: Main
M12.42	Hydarthrose intermittente: Bras	M13.95	Arthrite, sans précision: Région pelvienne et cuisse
M12.43	Hydarthrose intermittente: Avant-bras	M13.96	Arthrite, sans précision: Jambe
M12.44	Hydarthrose intermittente: Main	M13.97	Arthrite, sans précision: Cheville et pied
M12.45	Hydarthrose intermittente: Région pelvienne et cuisse	M13.98	Arthrite, sans précision: Autres
M12.46	Hydarthrose intermittente: Jambe	M13.99	Arthrite, sans précision: Localisations non précisées (Ostéo)arthrose primaire généralisée
M12.47	Hydarthrose intermittente: Cheville et pied	M15.0	Nodosités d'Heberden (avec arthropathie)
M12.48	Hydarthrose intermittente: Autres	M15.1	Nodosités de Bouchard (avec arthropathie)
M12.49	Hydarthrose intermittente: Localisations non précisées	M15.2	Arthrose secondaire multiple
M12.50	Arthropathie traumatique: Sièges multiples	M15.3	(Ostéo)arthrose érosive
M12.51	Arthropathie traumatique: Région scapulaire	M15.4	Autres polyarthroses
M12.52	Arthropathie traumatique: Bras	M15.8	Polyarthrose, sans précision
M12.53	Arthropathie traumatique: Avant-bras	M15.9	Coxarthrose primaire, bilatérale
M12.54	Arthropathie traumatique: Main	M16.0	Autres coxarthroses primaires
M12.55	Arthropathie traumatique: Région pelvienne et cuisse	M16.1	Coxarthrose d'origine dysplasique, bilatérale
M12.56	Arthropathie traumatique: Jambe	M16.2	Autres coxarthroses dysplasiques
M12.57	Arthropathie traumatique: Cheville et pied	M16.3	Coxarthrose post-traumatique, bilatérale
M12.58	Arthropathie traumatique: Autres	M16.4	Autres coxarthroses post-traumatiques
M12.59	Arthropathie traumatique: Localisations non précisées	M16.5	Autres coxarthroses secondaires, bilatérales
M12.80	Autres arthropathies spécifiques, non classées ailleurs: Sièges multiples	M16.6	Autres coxarthroses secondaires
M12.81	Autres arthropathies spécifiques, non classées ailleurs: Région scapulaire	M16.7	Coxarthrose, sans précision
M12.82	Autres arthropathies spécifiques, non classées ailleurs: Bras	M16.9	Gonarthrose primaire, bilatérale
M12.83	Autres arthropathies spécifiques, non classées ailleurs: Avant-bras	M17.0	Autres gonarthroses primaires
M12.84	Autres arthropathies spécifiques, non classées ailleurs: Main	M17.1	Gonarthrose post-traumatique, bilatérale
M12.85	Autres arthropathies spécifiques, non classées ailleurs: Région pelvienne et cuisse	M17.2	Autres gonarthroses post-traumatiques
M12.86	Autres arthropathies spécifiques, non classées ailleurs: Jambe	M17.3	Autres gonarthroses secondaires, bilatérales
M12.87	Autres arthropathies spécifiques, non classées ailleurs: Cheville et pied	M17.4	Autres gonarthroses secondaires
M12.88	Autres arthropathies spécifiques, non classées ailleurs: Autres	M17.5	Gonarthrose, sans précision
M12.89	Autres arthropathies spécifiques, non classées ailleurs: Localisations non précisées	M17.9	Arthrose primaire de la première articulation carpo-métacarpienne, bilatérale
M13.0	Polyarthrite, sans précision	M18.0	Autres arthroses primaires de la première articulation carpo-métacarpienne
M13.11	Monoarthrite, non classée ailleurs: Région scapulaire	M18.1	Arthrose post-traumatique de la première articulation carpo-métacarpienne, bilatérale
M13.12	Monoarthrite, non classée ailleurs: Bras	M18.2	Autres arthroses post-traumatiques de la première articulation carpo-métacarpienne
M13.13	Monoarthrite, non classée ailleurs: Avant-bras	M18.3	Autres arthroses secondaires de la première articulation carpo-métacarpienne, bilatérale
M13.14	Monoarthrite, non classée ailleurs: Main	M18.4	Autres arthroses secondaires de la première articulation carpo-métacarpienne
M13.15	Monoarthrite, non classée ailleurs: Région pelvienne et cuisse	M18.5	Arthrose de la première articulation carpo-métacarpienne, sans précision
M13.16	Monoarthrite, non classée ailleurs: Jambe	M18.9	Arthrose primaire d'autres articulations: Région scapulaire
M13.17	Monoarthrite, non classée ailleurs: Cheville et pied	M19.01	Arthrose primaire d'autres articulations: Bras
M13.18	Monoarthrite, non classée ailleurs: Autres	M19.02	Arthrose primaire d'autres articulations: Avant-bras
M13.19	Monoarthrite, non classée ailleurs: Localisations non précisées	M19.03	Arthrose primaire d'autres articulations: Main
M13.80	Autres arthrites précisées: Sièges multiples	M19.04	Arthrose primaire d'autres articulations: Région pelvienne et cuisse
M13.81	Autres arthrites précisées: Région scapulaire	M19.05	Arthrose primaire d'autres articulations: Cheville et pied
M13.82	Autres arthrites précisées: Bras	M19.07	Arthrose primaire d'autres articulations: Autres
M13.83	Autres arthrites précisées: Avant-bras	M19.08	Arthrose primaire d'autres articulations: Localisations non précisées
M13.84	Autres arthrites précisées: Main	M19.09	Arthrose post-traumatique d'autres articulations: Région scapulaire
M13.85	Autres arthrites précisées: Région pelvienne et cuisse	M19.11	Arthrose post-traumatique d'autres articulations: Bras
M13.86	Autres arthrites précisées: Jambe	M19.12	Arthrose post-traumatique d'autres articulations: Avant-bras
M13.87	Autres arthrites précisées: Cheville et pied	M19.13	Arthrose post-traumatique d'autres articulations: Main
M13.88	Autres arthrites précisées: Autres	M19.14	Arthrose post-traumatique d'autres articulations: Région pelvienne et cuisse
M13.89	Autres arthrites précisées: Localisations non précisées	M19.15	Arthrose post-traumatique d'autres articulations: Cheville et pied
M13.90	Arthrite, sans précision: Sièges multiples	M19.17	Arthrose post-traumatique d'autres articulations: Autres
M13.91	Arthrite, sans précision: Région scapulaire	M19.18	Arthrose post-traumatique d'autres articulations: Localisations non précisées
M13.92	Arthrite, sans précision: Bras	M19.19	
M13.93	Arthrite, sans précision: Avant-bras		

M19.21	Autres arthroses secondaires: Région scapulaire	M42.13	Ostéochondrite vertébrale de l'adulte: Région cervico-dorsale
M19.22	Autres arthroses secondaires: Bras	M42.14	Ostéochondrite vertébrale de l'adulte: Région dorsale
M19.23	Autres arthroses secondaires: Avant-bras	M42.15	Ostéochondrite vertébrale de l'adulte: Région dorso-lombaire
M19.24	Autres arthroses secondaires: Main	M42.16	Ostéochondrite vertébrale de l'adulte: Région lombaire
M19.25	Autres arthroses secondaires: Région pelvienne et cuisse	M42.17	Ostéochondrite vertébrale de l'adulte: Région lombo-sacrée
M19.27	Autres arthroses secondaires: Cheville et pied	M42.18	Ostéochondrite vertébrale de l'adulte: Région sacrée et sacro-coccygienne
M19.28	Autres arthroses secondaires: Autres	M42.19	Ostéochondrite vertébrale de l'adulte: Localisation non précisée
M19.29	Autres arthroses secondaires: Localisations non précisées	M42.90	Ostéochondrite vertébrale, sans précision: Localisations multiples de la colonne vertébrale
M19.81	Autres arthroses précisées: Région scapulaire	M42.91	Ostéochondrite vertébrale, sans précision: Région occipito-atloïdo-axoïdienne
M19.82	Autres arthroses précisées: Bras	M42.92	Ostéochondrite vertébrale, sans précision: Région cervicale
M19.83	Autres arthroses précisées: Avant-bras	M42.93	Ostéochondrite vertébrale, sans précision: Région cervico-dorsale
M19.84	Autres arthroses précisées: Main	M42.94	Ostéochondrite vertébrale, sans précision: Région dorsale
M19.85	Autres arthroses précisées: Région pelvienne et cuisse	M42.95	Ostéochondrite vertébrale, sans précision: Région dorso-lombaire
M19.87	Autres arthroses précisées: Cheville et pied	M42.96	Ostéochondrite vertébrale, sans précision: Région lombaire
M19.88	Autres arthroses précisées: Autres	M42.97	Ostéochondrite vertébrale, sans précision: Région lombo-sacrée
M19.89	Autres arthroses précisées: Localisations non précisées	M42.98	Ostéochondrite vertébrale, sans précision: Région sacrée et sacro-coccygienne
M19.91	Arthrose, sans précision: Région scapulaire	M42.99	Ostéochondrite vertébrale, sans précision: Localisation non précisée
M19.92	Arthrose, sans précision: Bras	M80.00	Ostéoporose post-ménopausique avec fracture pathologique: Sièges multiples
M19.93	Arthrose, sans précision: Avant-bras	M80.01	Ostéoporose post-ménopausique avec fracture pathologique: Région scapulaire
M19.94	Arthrose, sans précision: Main	M80.02	Ostéoporose post-ménopausique avec fracture pathologique: Bras
M19.95	Arthrose, sans précision: Région pelvienne et cuisse	M80.03	Ostéoporose post-ménopausique avec fracture pathologique: Avant-bras
M19.97	Arthrose, sans précision: Cheville et pied	M80.04	Ostéoporose post-ménopausique avec fracture pathologique: Main
M19.98	Arthrose, sans précision: Autres	M80.05	Ostéoporose post-ménopausique avec fracture pathologique: Région pelvienne et cuisse
M19.99	Arthrose, sans précision: Localisations non précisées	M80.06	Ostéoporose post-ménopausique avec fracture pathologique: Jambe
M24.60	Ankylose articulaire: Sièges multiples	M80.07	Ostéoporose post-ménopausique avec fracture pathologique: Cheville et pied
M24.61	Ankylose articulaire: Région scapulaire	M80.08	Ostéoporose post-ménopausique avec fracture pathologique: Autres
M24.62	Ankylose articulaire: Bras	M80.09	Ostéoporose post-ménopausique avec fracture pathologique: Localisations non précisées
M24.63	Ankylose articulaire: Avant-bras	M80.10	Ostéoporose après ovariectomie avec fracture pathologique: Sièges multiples
M24.64	Ankylose articulaire: Main	M80.11	Ostéoporose après ovariectomie avec fracture pathologique: Région scapulaire
M24.65	Ankylose articulaire: Région pelvienne et cuisse	M80.12	Ostéoporose après ovariectomie avec fracture pathologique: Bras
M24.66	Ankylose articulaire: Jambe	M80.13	Ostéoporose après ovariectomie avec fracture pathologique: Avant-bras
M24.67	Ankylose articulaire: Cheville et pied	M80.14	Ostéoporose après ovariectomie avec fracture pathologique: Main
M24.68	Ankylose articulaire: Autres	M80.15	Ostéoporose après ovariectomie avec fracture pathologique: Région pelvienne et cuisse
M24.69	Ankylose articulaire: Localisations non précisées	M80.16	Ostéoporose après ovariectomie avec fracture pathologique: Jambe
M25.00	Hémarthrose: Sièges multiples	M80.17	Ostéoporose après ovariectomie avec fracture pathologique: Cheville et pied
M25.01	Hémarthrose: Région scapulaire		
M25.02	Hémarthrose: Bras		
M25.03	Hémarthrose: Avant-bras		
M25.04	Hémarthrose: Main		
M25.05	Hémarthrose: Région pelvienne et cuisse		
M25.06	Hémarthrose: Jambe		
M25.07	Hémarthrose: Cheville et pied		
M25.08	Hémarthrose: Autres		
M25.09	Hémarthrose: Localisations non précisées		
M42.00	Ostéochondrite vertébrale juvénile: Localisations multiples de la colonne vertébrale		
M42.01	Ostéochondrite vertébrale juvénile: Région occipito-atloïdo-axoïdienne		
M42.02	Ostéochondrite vertébrale juvénile: Région cervicale		
M42.03	Ostéochondrite vertébrale juvénile: Région cervico-dorsale		
M42.04	Ostéochondrite vertébrale juvénile: Région dorsale		
M42.05	Ostéochondrite vertébrale juvénile: Région dorso-lombaire		
M42.06	Ostéochondrite vertébrale juvénile: Région lombaire		
M42.07	Ostéochondrite vertébrale juvénile: Région lombo-sacrée		
M42.08	Ostéochondrite vertébrale juvénile: Région sacrée et sacro-coccygienne		
M42.09	Ostéochondrite vertébrale juvénile: Localisation non précisée		
M42.10	Ostéochondrite vertébrale de l'adulte: Localisations multiples de la colonne vertébrale		
M42.11	Ostéochondrite vertébrale de l'adulte: Région occipito-atloïdo-axoïdienne		
M42.12	Ostéochondrite vertébrale de l'adulte: Région cervicale		

M80.18	Ostéoporose après ovariectomie avec fracture pathologique: Autres	M80.51	Ostéoporose idiopathique avec fracture pathologique: Région scapulaire
M80.19	Ostéoporose après ovariectomie avec fracture pathologique: Localisations non précisées	M80.52	Ostéoporose idiopathique avec fracture pathologique: Bras
M80.20	Ostéoporose d'inactivité avec fracture pathologique: Sièges multiples	M80.53	Ostéoporose idiopathique avec fracture pathologique: Avant-bras
M80.21	Ostéoporose d'inactivité avec fracture pathologique: Région scapulaire	M80.54	Ostéoporose idiopathique avec fracture pathologique: Main
M80.22	Ostéoporose d'inactivité avec fracture pathologique: Bras	M80.55	Ostéoporose idiopathique avec fracture pathologique: Région pelvienne et cuisse
M80.23	Ostéoporose d'inactivité avec fracture pathologique: Avant-bras	M80.56	Ostéoporose idiopathique avec fracture pathologique: Jambe
M80.24	Ostéoporose d'inactivité avec fracture pathologique: Main	M80.57	Ostéoporose idiopathique avec fracture pathologique: Cheville et pied
M80.25	Ostéoporose d'inactivité avec fracture pathologique: Région pelvienne et cuisse	M80.58	Ostéoporose idiopathique avec fracture pathologique: Autres
M80.26	Ostéoporose d'inactivité avec fracture pathologique: Jambe	M80.59	Ostéoporose idiopathique avec fracture pathologique: Localisations non précisées
M80.27	Ostéoporose d'inactivité avec fracture pathologique: Cheville et pied	M80.80	Autres ostéoporoses avec fracture pathologique: Sièges multiples
M80.28	Ostéoporose d'inactivité avec fracture pathologique: Autres	M80.81	Autres ostéoporoses avec fracture pathologique: Région scapulaire
M80.29	Ostéoporose d'inactivité avec fracture pathologique: Localisations non précisées	M80.82	Autres ostéoporoses avec fracture pathologique: Bras
M80.30	Ostéoporose consécutive à une malabsorption post-chirurgicale avec fracture pathologique: Sièges multiples	M80.83	Autres ostéoporoses avec fracture pathologique: Avant-bras
M80.31	Ostéoporose consécutive à une malabsorption post-chirurgicale avec fracture pathologique: Région scapulaire	M80.84	Autres ostéoporoses avec fracture pathologique: Main
M80.32	Ostéoporose consécutive à une malabsorption post-chirurgicale avec fracture pathologique: Bras	M80.85	Autres ostéoporoses avec fracture pathologique: Région pelvienne et cuisse
M80.33	Ostéoporose consécutive à une malabsorption post-chirurgicale avec fracture pathologique: Avant-bras	M80.86	Autres ostéoporoses avec fracture pathologique: Jambe
M80.34	Ostéoporose consécutive à une malabsorption post-chirurgicale avec fracture pathologique: Main	M80.87	Autres ostéoporoses avec fracture pathologique: Cheville et pied
M80.35	Ostéoporose consécutive à une malabsorption post-chirurgicale avec fracture pathologique: Région pelvienne et cuisse	M80.88	Autres ostéoporoses avec fracture pathologique: Autres
M80.36	Ostéoporose consécutive à une malabsorption post-chirurgicale avec fracture pathologique: Jambe	M80.89	Autres ostéoporoses avec fracture pathologique: Localisations non précisées
M80.37	Ostéoporose consécutive à une malabsorption post-chirurgicale avec fracture pathologique: Cheville et pied	M80.90	Ostéoporose avec fracture pathologique, sans précision: Sièges multiples
M80.38	Ostéoporose consécutive à une malabsorption post-chirurgicale avec fracture pathologique: Autres	M80.91	Ostéoporose avec fracture pathologique, sans précision: Région scapulaire
M80.39	Ostéoporose consécutive à une malabsorption post-chirurgicale avec fracture pathologique: Localisations non précisées	M80.92	Ostéoporose avec fracture pathologique, sans précision: Bras
M80.40	Ostéoporose médicamenteuse avec fracture pathologique: Sièges multiples	M80.93	Ostéoporose avec fracture pathologique, sans précision: Avant-bras
M80.41	Ostéoporose médicamenteuse avec fracture pathologique: Région scapulaire	M80.94	Ostéoporose avec fracture pathologique, sans précision: Main
M80.42	Ostéoporose médicamenteuse avec fracture pathologique: Bras	M80.95	Ostéoporose avec fracture pathologique, sans précision: Région pelvienne et cuisse
M80.43	Ostéoporose médicamenteuse avec fracture pathologique: Avant-bras	M80.96	Ostéoporose avec fracture pathologique, sans précision: Jambe
M80.44	Ostéoporose médicamenteuse avec fracture pathologique: Main	M80.97	Ostéoporose avec fracture pathologique, sans précision: Cheville et pied
M80.45	Ostéoporose médicamenteuse avec fracture pathologique: Région pelvienne et cuisse	M80.98	Ostéoporose avec fracture pathologique, sans précision: Autres
M80.46	Ostéoporose médicamenteuse avec fracture pathologique: Jambe	M80.99	Ostéoporose avec fracture pathologique, sans précision: Localisations non précisées
M80.47	Ostéoporose médicamenteuse avec fracture pathologique: Cheville et pied	M81.00	Ostéoporose post-ménopausique: Sièges multiples
M80.48	Ostéoporose médicamenteuse avec fracture pathologique: Autres	M81.01	Ostéoporose post-ménopausique: Région scapulaire
M80.49	Ostéoporose médicamenteuse avec fracture pathologique: Localisations non précisées	M81.02	Ostéoporose post-ménopausique: Bras
M80.50	Ostéoporose idiopathique avec fracture pathologique: Sièges multiples	M81.03	Ostéoporose post-ménopausique: Avant-bras
		M81.04	Ostéoporose post-ménopausique: Main
		M81.05	Ostéoporose post-ménopausique: Région pelvienne et cuisse
		M81.06	Ostéoporose post-ménopausique: Jambe
		M81.07	Ostéoporose post-ménopausique: Cheville et pied
		M81.08	Ostéoporose post-ménopausique: Autres
		M81.09	Ostéoporose post-ménopausique: Localisations non précisées
		M81.10	Ostéoporose après ovariectomie: Sièges multiples

M81.11	Ostéoporose après ovariectomie: Région scapulaire	M81.69	Ostéoporose localisée [Lequesne]: Localisations non précisées
M81.12	Ostéoporose après ovariectomie: Bras	M81.80	Autres ostéoporoses: Sièges multiples
M81.13	Ostéoporose après ovariectomie: Avant-bras	M81.81	Autres ostéoporoses: Région scapulaire
M81.14	Ostéoporose après ovariectomie: Main	M81.82	Autres ostéoporoses: Bras
M81.15	Ostéoporose après ovariectomie: Région pelvienne et cuisse	M81.83	Autres ostéoporoses: Avant-bras
M81.16	Ostéoporose après ovariectomie: Jambe	M81.84	Autres ostéoporoses: Main
M81.17	Ostéoporose après ovariectomie: Cheville et pied	M81.85	Autres ostéoporoses: Région pelvienne et cuisse
M81.18	Ostéoporose après ovariectomie: Autres	M81.86	Autres ostéoporoses: Jambe
M81.19	Ostéoporose après ovariectomie: Localisations non précisées	M81.87	Autres ostéoporoses: Cheville et pied
M81.20	Ostéoporose d'inactivité: Sièges multiples	M81.88	Autres ostéoporoses: Autres
M81.21	Ostéoporose d'inactivité: Région scapulaire	M81.89	Autres ostéoporoses: Localisations non précisées
M81.22	Ostéoporose d'inactivité: Bras	M81.90	Ostéoporose, sans précision: Sièges multiples
M81.23	Ostéoporose d'inactivité: Avant-bras	M81.91	Ostéoporose, sans précision: Région scapulaire
M81.24	Ostéoporose d'inactivité: Main	M81.92	Ostéoporose, sans précision: Bras
M81.25	Ostéoporose d'inactivité: Région pelvienne et cuisse	M81.93	Ostéoporose, sans précision: Avant-bras
M81.26	Ostéoporose d'inactivité: Jambe	M81.94	Ostéoporose, sans précision: Main
M81.27	Ostéoporose d'inactivité: Cheville et pied	M81.95	Ostéoporose, sans précision: Région pelvienne et cuisse
M81.28	Ostéoporose d'inactivité: Autres	M81.96	Ostéoporose, sans précision: Jambe
M81.29	Ostéoporose d'inactivité: Localisations non précisées	M81.97	Ostéoporose, sans précision: Cheville et pied
M81.30	Ostéoporose consécutive à une malabsorption post-chirurgicale: Sièges multiples	M81.98	Ostéoporose, sans précision: Autres
M81.31	Ostéoporose consécutive à une malabsorption post-chirurgicale: Région scapulaire	M81.99	Ostéoporose, sans précision: Localisations non précisées
M81.32	Ostéoporose consécutive à une malabsorption post-chirurgicale: Bras	M83.00	Ostéomalacie puerpérale: Sièges multiples
M81.33	Ostéoporose consécutive à une malabsorption post-chirurgicale: Avant-bras	M83.01	Ostéomalacie puerpérale: Région scapulaire
M81.34	Ostéoporose consécutive à une malabsorption post-chirurgicale: Main	M83.02	Ostéomalacie puerpérale: Bras
M81.35	Ostéoporose consécutive à une malabsorption post-chirurgicale: Région pelvienne et cuisse	M83.03	Ostéomalacie puerpérale: Avant-bras
M81.36	Ostéoporose consécutive à une malabsorption post-chirurgicale: Jambe	M83.04	Ostéomalacie puerpérale: Main
M81.37	Ostéoporose consécutive à une malabsorption post-chirurgicale: Cheville et pied	M83.05	Ostéomalacie puerpérale: Région pelvienne et cuisse
M81.38	Ostéoporose consécutive à une malabsorption post-chirurgicale: Autres	M83.06	Ostéomalacie puerpérale: Jambe
M81.39	Ostéoporose consécutive à une malabsorption post-chirurgicale: Localisations non précisées	M83.07	Ostéomalacie puerpérale: Cheville et pied
M81.40	Ostéoporose médicamenteuse: Sièges multiples	M83.08	Ostéomalacie puerpérale: Autres
M81.41	Ostéoporose médicamenteuse: Région scapulaire	M83.09	Ostéomalacie puerpérale: Localisations non précisées
M81.42	Ostéoporose médicamenteuse: Bras	M83.10	Ostéomalacie sénile: Sièges multiples
M81.43	Ostéoporose médicamenteuse: Avant-bras	M83.11	Ostéomalacie sénile: Région scapulaire
M81.44	Ostéoporose médicamenteuse: Main	M83.12	Ostéomalacie sénile: Bras
M81.45	Ostéoporose médicamenteuse: Région pelvienne et cuisse	M83.13	Ostéomalacie sénile: Avant-bras
M81.46	Ostéoporose médicamenteuse: Jambe	M83.14	Ostéomalacie sénile: Main
M81.47	Ostéoporose médicamenteuse: Cheville et pied	M83.15	Ostéomalacie sénile: Région pelvienne et cuisse
M81.48	Ostéoporose médicamenteuse: Autres	M83.16	Ostéomalacie sénile: Jambe
M81.49	Ostéoporose médicamenteuse: Localisations non précisées	M83.17	Ostéomalacie sénile: Cheville et pied
M81.50	Ostéoporose idiopathique: Sièges multiples	M83.18	Ostéomalacie sénile: Autres
M81.51	Ostéoporose idiopathique: Région scapulaire	M83.19	Ostéomalacie sénile: Localisations non précisées
M81.52	Ostéoporose idiopathique: Bras	M83.20	Ostéomalacie de l'adulte par malabsorption: Sièges multiples
M81.53	Ostéoporose idiopathique: Avant-bras	M83.21	Ostéomalacie de l'adulte par malabsorption: Région scapulaire
M81.54	Ostéoporose idiopathique: Main	M83.22	Ostéomalacie de l'adulte par malabsorption: Bras
M81.55	Ostéoporose idiopathique: Région pelvienne et cuisse	M83.23	Ostéomalacie de l'adulte par malabsorption: Avant-bras
M81.56	Ostéoporose idiopathique: Jambe	M83.24	Ostéomalacie de l'adulte par malabsorption: Main
M81.57	Ostéoporose idiopathique: Cheville et pied	M83.25	Ostéomalacie de l'adulte par malabsorption: Région pelvienne et cuisse
M81.58	Ostéoporose idiopathique: Autres	M83.26	Ostéomalacie de l'adulte par malabsorption: Jambe
M81.59	Ostéoporose idiopathique: Localisations non précisées	M83.27	Ostéomalacie de l'adulte par malabsorption: Cheville et pied
M81.60	Ostéoporose localisée [Lequesne]: Sièges multiples	M83.28	Ostéomalacie de l'adulte par malabsorption: Autres
M81.65	Ostéoporose localisée [Lequesne]: Région pelvienne et cuisse	M83.29	Ostéomalacie de l'adulte par malabsorption: Localisations non précisées
M81.66	Ostéoporose localisée [Lequesne]: Jambe	M83.30	Ostéomalacie de l'adulte due à la malnutrition: Sièges multiples
M81.67	Ostéoporose localisée [Lequesne]: Cheville et pied	M83.31	Ostéomalacie de l'adulte due à la malnutrition: Région scapulaire
		M83.32	Ostéomalacie de l'adulte due à la malnutrition: Bras
		M83.33	Ostéomalacie de l'adulte due à la malnutrition: Avant-bras
		M83.34	Ostéomalacie de l'adulte due à la malnutrition: Main
		M83.35	Ostéomalacie de l'adulte due à la malnutrition: Région pelvienne et cuisse

M83.36	Ostéomalacie de l'adulte due à la malnutrition: Jambe	M85.03	Dysplasie fibreuse (localisée): Avant-bras
M83.37	Ostéomalacie de l'adulte due à la malnutrition: Cheville et pied	M85.04	Dysplasie fibreuse (localisée): Main
M83.38	Ostéomalacie de l'adulte due à la malnutrition: Autres	M85.05	Dysplasie fibreuse (localisée): Région pelvienne et cuisse
M83.39	Ostéomalacie de l'adulte due à la malnutrition: Localisations non précisées	M85.06	Dysplasie fibreuse (localisée): Jambe
M83.40	Maladie osseuse due à l'aluminium: Sièges multiples	M85.07	Dysplasie fibreuse (localisée): Cheville et pied
M83.41	Maladie osseuse due à l'aluminium: Région scapulaire	M85.08	Dysplasie fibreuse (localisée): Autres
M83.42	Maladie osseuse due à l'aluminium: Bras	M85.09	Dysplasie fibreuse (localisée): Localisations non précisées
M83.43	Maladie osseuse due à l'aluminium: Avant-bras	M85.30	Ostéïte condensante: Sièges multiples
M83.44	Maladie osseuse due à l'aluminium: Main	M85.31	Ostéïte condensante: Région scapulaire
M83.45	Maladie osseuse due à l'aluminium: Région pelvienne et cuisse	M85.32	Ostéïte condensante: Bras
M83.46	Maladie osseuse due à l'aluminium: Jambe	M85.33	Ostéïte condensante: Avant-bras
M83.47	Maladie osseuse due à l'aluminium: Cheville et pied	M85.34	Ostéïte condensante: Main
M83.48	Maladie osseuse due à l'aluminium: Autres	M85.35	Ostéïte condensante: Région pelvienne et cuisse
M83.49	Maladie osseuse due à l'aluminium: Localisations non précisées	M85.36	Ostéïte condensante: Jambe
M83.50	Autres ostéomalaciques médicamenteuses de l'adulte: Sièges multiples	M85.37	Ostéïte condensante: Cheville et pied
M83.51	Autres ostéomalaciques médicamenteuses de l'adulte: Région scapulaire	M85.38	Ostéïte condensante: Autres
M83.52	Autres ostéomalaciques médicamenteuses de l'adulte: Bras	M85.39	Ostéïte condensante: Localisations non précisées
M83.53	Autres ostéomalaciques médicamenteuses de l'adulte: Avant-bras	M85.40	Kyste solitaire des os: Sièges multiples
M83.54	Autres ostéomalaciques médicamenteuses de l'adulte: Main	M85.41	Kyste solitaire des os: Région scapulaire
M83.55	Autres ostéomalaciques médicamenteuses de l'adulte: Région pelvienne et cuisse	M85.42	Kyste solitaire des os: Bras
M83.56	Autres ostéomalaciques médicamenteuses de l'adulte: Jambe	M85.43	Kyste solitaire des os: Avant-bras
M83.57	Autres ostéomalaciques médicamenteuses de l'adulte: Cheville et pied	M85.44	Kyste solitaire des os: Main
M83.58	Autres ostéomalaciques médicamenteuses de l'adulte: Autres	M85.45	Kyste solitaire des os: Région pelvienne et cuisse
M83.59	Autres ostéomalaciques médicamenteuses de l'adulte: Localisations non précisées	M85.46	Kyste solitaire des os: Jambe
M83.80	Autres ostéomalaciques de l'adulte: Sièges multiples	M85.47	Kyste solitaire des os: Cheville et pied
M83.81	Autres ostéomalaciques de l'adulte: Région scapulaire	M85.48	Kyste solitaire des os: Autres
M83.82	Autres ostéomalaciques de l'adulte: Bras	M85.49	Kyste solitaire des os: Localisations non précisées
M83.83	Autres ostéomalaciques de l'adulte: Avant-bras	M85.50	Kyste anévrisimal des os: Sièges multiples
M83.84	Autres ostéomalaciques de l'adulte: Main	M85.51	Kyste anévrisimal des os: Région scapulaire
M83.85	Autres ostéomalaciques de l'adulte: Région pelvienne et cuisse	M85.52	Kyste anévrisimal des os: Bras
M83.86	Autres ostéomalaciques de l'adulte: Jambe	M85.53	Kyste anévrisimal des os: Avant-bras
M83.87	Autres ostéomalaciques de l'adulte: Cheville et pied	M85.54	Kyste anévrisimal des os: Main
M83.88	Autres ostéomalaciques de l'adulte: Autres	M85.55	Kyste anévrisimal des os: Région pelvienne et cuisse
M83.89	Autres ostéomalaciques de l'adulte: Localisations non précisées	M85.56	Kyste anévrisimal des os: Jambe
M83.90	Ostéomalacie de l'adulte, sans précision: Sièges multiples	M85.57	Kyste anévrisimal des os: Cheville et pied
M83.91	Ostéomalacie de l'adulte, sans précision: Région scapulaire	M85.58	Kyste anévrisimal des os: Autres
M83.92	Ostéomalacie de l'adulte, sans précision: Bras	M85.59	Kyste anévrisimal des os: Localisations non précisées
M83.93	Ostéomalacie de l'adulte, sans précision: Avant-bras	M85.60	Autres kystes osseux: Sièges multiples
M83.94	Ostéomalacie de l'adulte, sans précision: Main	M85.61	Autres kystes osseux: Région scapulaire
M83.95	Ostéomalacie de l'adulte, sans précision: Région pelvienne et cuisse	M85.62	Autres kystes osseux: Bras
M83.96	Ostéomalacie de l'adulte, sans précision: Jambe	M85.63	Autres kystes osseux: Avant-bras
M83.97	Ostéomalacie de l'adulte, sans précision: Cheville et pied	M85.64	Autres kystes osseux: Main
M83.98	Ostéomalacie de l'adulte, sans précision: Autres	M85.65	Autres kystes osseux: Région pelvienne et cuisse
M83.99	Ostéomalacie de l'adulte, sans précision: Localisations non précisées	M85.66	Autres kystes osseux: Jambe
M85.00	Dysplasie fibreuse (localisée): Sièges multiples	M85.67	Autres kystes osseux: Cheville et pied
M85.01	Dysplasie fibreuse (localisée): Région scapulaire	M85.68	Autres kystes osseux: Autres
M85.02	Dysplasie fibreuse (localisée): Bras	M85.69	Autres kystes osseux: Localisations non précisées
		M87.00	Ostéonécrose aseptique idiopathique: Sièges multiples
		M87.01	Ostéonécrose aseptique idiopathique: Région scapulaire
		M87.02	Ostéonécrose aseptique idiopathique: Bras
		M87.03	Ostéonécrose aseptique idiopathique: Avant-bras
		M87.04	Ostéonécrose aseptique idiopathique: Main
		M87.05	Ostéonécrose aseptique idiopathique: Région pelvienne et cuisse
		M87.06	Ostéonécrose aseptique idiopathique: Jambe
		M87.07	Ostéonécrose aseptique idiopathique: Cheville et pied
		M87.08	Ostéonécrose aseptique idiopathique: Autres
		M87.09	Ostéonécrose aseptique idiopathique: Localisations non précisées
		M88.0	Maladie de Paget du crâne
		M88.80	Maladie de Paget d'autres os: Sièges multiples
		M88.81	Maladie de Paget d'autres os: Région scapulaire
		M88.82	Maladie de Paget d'autres os: Bras
		M88.83	Maladie de Paget d'autres os: Avant-bras
		M88.84	Maladie de Paget d'autres os: Main

M88.85	Maladie de Paget d'autres os: Région pelvienne et cuisse	M92.2	Ostéochondrite juvénile de la main
M88.86	Maladie de Paget d'autres os: Jambe	M92.3	Autres ostéochondrites juvéniles du membre supérieur
M88.87	Maladie de Paget d'autres os: Cheville et pied	M92.4	Ostéochondrite juvénile de la rotule
M88.88	Maladie de Paget d'autres os: Autres	M92.5	Ostéochondrite juvénile du tibia et du péroné
M88.89	Maladie de Paget d'autres os: Localisations non précisées	M92.6	Ostéochondrite juvénile du tarse
M88.90	Maladie osseuse de Paget, sans précision: Sièges multiples	M92.7	Ostéochondrite juvénile du métatarse
M88.91	Maladie osseuse de Paget, sans précision: Région scapulaire	M92.8	Autres ostéochondrites juvéniles précisées
M88.92	Maladie osseuse de Paget, sans précision: Bras	M92.9	Ostéochondrite juvénile, sans précision
M88.93	Maladie osseuse de Paget, sans précision: Avant-bras	M93.0	Épiphysiolyse de la tête fémorale (coxa vara retrosa) (non traumatique)
M88.94	Maladie osseuse de Paget, sans précision: Main	M93.1	Maladie de Kienböck de l'adulte
M88.95	Maladie osseuse de Paget, sans précision: Région pelvienne et cuisse	M93.20	Ostéochondrite disséquante: Sièges multiples
M88.96	Maladie osseuse de Paget, sans précision: Jambe	M93.21	Ostéochondrite disséquante: Région scapulaire
M88.97	Maladie osseuse de Paget, sans précision: Cheville et pied	M93.22	Ostéochondrite disséquante: Bras
M88.98	Maladie osseuse de Paget, sans précision: Autres	M93.23	Ostéochondrite disséquante: Avant-bras
M88.99	Maladie osseuse de Paget, sans précision: Localisations non précisées	M93.24	Ostéochondrite disséquante: Main
M89.40	Autres ostéoarthropathies hypertrophiantes: Sièges multiples	M93.25	Ostéochondrite disséquante: Région pelvienne et cuisse
M89.41	Autres ostéoarthropathies hypertrophiantes: Région scapulaire	M93.26	Ostéochondrite disséquante: Jambe
M89.42	Autres ostéoarthropathies hypertrophiantes: Bras	M93.27	Ostéochondrite disséquante: Cheville et pied
M89.43	Autres ostéoarthropathies hypertrophiantes: Avant-bras	M93.28	Ostéochondrite disséquante: Autres
M89.44	Autres ostéoarthropathies hypertrophiantes: Main	M93.29	Ostéochondrite disséquante: Localisations non précisées
M89.45	Autres ostéoarthropathies hypertrophiantes: Région pelvienne et cuisse	M93.80	Autres ostéochondropathies précisées: Sièges multiples
M89.46	Autres ostéoarthropathies hypertrophiantes: Jambe	M93.81	Autres ostéochondropathies précisées: Région scapulaire
M89.47	Autres ostéoarthropathies hypertrophiantes: Cheville et pied	M93.82	Autres ostéochondropathies précisées: Bras
M89.48	Autres ostéoarthropathies hypertrophiantes: Autres	M93.83	Autres ostéochondropathies précisées: Avant-bras
M89.49	Autres ostéoarthropathies hypertrophiantes: Localisations non précisées	M93.84	Autres ostéochondropathies précisées: Main
M91.0	Ostéochondrite juvénile du bassin	M93.85	Autres ostéochondropathies précisées: Région pelvienne et cuisse
M91.1	Ostéochondrite juvénile de la tête du fémur [Legg-Calvé-Perthes]	M93.86	Autres ostéochondropathies précisées: Jambe
M91.2	Coxa plana	M93.87	Autres ostéochondropathies précisées: Cheville et pied
M91.3	Pseudocoxalgie	M93.88	Autres ostéochondropathies précisées: Autres
M91.8	Autres ostéochondrites juvéniles de la hanche et du bassin	M93.89	Autres ostéochondropathies précisées: Localisations non précisées
M91.9	Ostéochondrite juvénile de la hanche et du bassin, sans précision	M93.9	Ostéochondropathie, sans précision
M92.0	Ostéochondrite juvénile de l'humérus	M94.20	Chondromalacie: Sièges multiples
M92.1	Ostéochondrite juvénile du radius et du cubitus	M94.21	Chondromalacie: Région scapulaire
		M94.22	Chondromalacie: Bras
		M94.23	Chondromalacie: Avant-bras
		M94.24	Chondromalacie: Main
		M94.25	Chondromalacie: Région pelvienne et cuisse
		M94.26	Chondromalacie: Jambe
		M94.27	Chondromalacie: Cheville et pied
		M94.28	Chondromalacie: Autres
		M94.29	Chondromalacie: Localisations non précisées

ADRG I71**Affections des muscles et des tendons ou foulure, claquage et luxation de la hanche, du bassin et de la cuisse, plus d'un jour d'hospitalisation**

Diagnostic principal dans le tableau I71-1

DRG I71A**Affections des muscles et des tendons ou foulure, claquage avec CC extrêmement sévères ou luxation de la hanche, du bassin et de la cuisse, âge < 16 ans, plus d'un jour d'hospitalisation**

Diagnostic principal dans le tableau I71-2 ou Âge < 16 ans ou PCCL > 3

DRG I71B

Affections des muscles et des tendons ou foulure, claquage, âge > 15 ans, plus d'un jour d'hospitalisation

Diagnostic I71-1

G90.70	Syndrome douloureux régional complexe du membre supérieur, autre type et type non précisé	M25.95	Affection articulaire, sans précision: Région pelvienne et cuisse
G90.71	Syndrome douloureux régional complexe du membre inférieur, autre type et type non précisé	M25.96 M25.97	Affection articulaire, sans précision: Jambe Affection articulaire, sans précision: Cheville et pied
G90.79	Syndrome douloureux régional complexe, autre type et type non précisé, localisation non précisée	M25.99	Affection articulaire, sans précision: Localisations non précisées
M25.10	Fistule articulaire: Sièges multiples	M60.80	Autres myosites: Sièges multiples
M25.11	Fistule articulaire: Région scapulaire	M60.81	Autres myosites: Région scapulaire
M25.12	Fistule articulaire: Bras	M60.82	Autres myosites: Bras
M25.13	Fistule articulaire: Avant-bras	M60.83	Autres myosites: Avant-bras
M25.14	Fistule articulaire: Main	M60.84	Autres myosites: Main
M25.15	Fistule articulaire: Région pelvienne et cuisse	M60.85	Autres myosites: Région pelvienne et cuisse
M25.16	Fistule articulaire: Jambe	M60.86	Autres myosites: Jambe
M25.17	Fistule articulaire: Cheville et pied	M60.87	Autres myosites: Cheville et pied
M25.18	Fistule articulaire: Autres	M60.88	Autres myosites: Autres
M25.19	Fistule articulaire: Localisations non précisées	M60.89	Autres myosites: Localisations non précisées
M25.50	Douleur articulaire: Sièges multiples	M60.90	Myosite, sans précision: Sièges multiples
M25.51	Douleur articulaire: Région scapulaire	M60.91	Myosite, sans précision: Région scapulaire
M25.52	Douleur articulaire: Bras	M60.92	Myosite, sans précision: Bras
M25.53	Douleur articulaire: Avant-bras	M60.93	Myosite, sans précision: Avant-bras
M25.54	Douleur articulaire: Main	M60.94	Myosite, sans précision: Main
M25.55	Douleur articulaire: Région pelvienne et cuisse	M60.95	Myosite, sans précision: Région pelvienne et cuisse
M25.56	Douleur articulaire: Jambe	M60.96	Myosite, sans précision: Jambe
M25.57	Douleur articulaire: Cheville et pied	M60.97	Myosite, sans précision: Cheville et pied
M25.58	Douleur articulaire: Autres	M60.98	Myosite, sans précision: Autres
M25.59	Douleur articulaire: Localisations non précisées	M60.99	Myosite, sans précision: Localisations non précisées
M25.60	Raideur articulaire, non classée ailleurs: Sièges multiples	M62.40 M62.41	Contracture musculaire: Sièges multiples Contracture musculaire: Région scapulaire
M25.61	Raideur articulaire, non classée ailleurs: Région scapulaire	M62.42 M62.43	Contracture musculaire: Bras Contracture musculaire: Avant-bras
M25.62	Raideur articulaire, non classée ailleurs: Bras	M62.44	Contracture musculaire: Main
M25.63	Raideur articulaire, non classée ailleurs: Avant-bras	M62.45	Contracture musculaire: Région pelvienne et cuisse
M25.64	Raideur articulaire, non classée ailleurs: Main	M62.46	Contracture musculaire: Jambe
M25.65	Raideur articulaire, non classée ailleurs: Région pelvienne et cuisse	M62.47 M62.48	Contracture musculaire: Cheville et pied Contracture musculaire: Autres
M25.66	Raideur articulaire, non classée ailleurs: Jambe	M62.49	Contracture musculaire: Localisations non précisées
M25.67	Raideur articulaire, non classée ailleurs: Cheville et pied	M79.10 M79.11	Myalgie: Sièges multiples Myalgie: Région scapulaire
M25.68	Raideur articulaire, non classée ailleurs: Autres	M79.12	Myalgie: Bras
M25.69	Raideur articulaire, non classée ailleurs: Localisations non précisées	M79.13 M79.14	Myalgie: Avant-bras Myalgie: Main
M25.80	Autres affections articulaires précisées: Sièges multiples	M79.15	Myalgie: Région pelvienne et cuisse
M25.81	Autres affections articulaires précisées: Région scapulaire	M79.16 M79.17	Myalgie: Jambe Myalgie: Cheville et pied
M25.82	Autres affections articulaires précisées: Bras	M79.18	Myalgie: Autres
M25.83	Autres affections articulaires précisées: Avant-bras	M79.19	Myalgie: Localisations non précisées
M25.84	Autres affections articulaires précisées: Main	M79.60	Douleur au niveau d'un membre: Sièges multiples
M25.85	Autres affections articulaires précisées: Région pelvienne et cuisse	M79.61	Douleur au niveau d'un membre: Région scapulaire
M25.86	Autres affections articulaires précisées: Jambe	M79.62	Douleur au niveau d'un membre: Bras
M25.87	Autres affections articulaires précisées: Cheville et pied	M79.63 M79.64	Douleur au niveau d'un membre: Avant-bras Douleur au niveau d'un membre: Main
M25.88	Autres affections articulaires précisées: Autres	M79.65	Douleur au niveau d'un membre: Région pelvienne et cuisse
M25.89	Autres affections articulaires précisées: Localisations non précisées	M79.66 M79.67 M79.69	Douleur au niveau d'un membre: Jambe Douleur au niveau d'un membre: Cheville et pied Douleur au niveau d'un membre: Localisations non précisées
M25.90	Affection articulaire, sans précision: Sièges multiples	M79.80	Autres affections précisées des tissus mous: Sièges multiples
M25.91	Affection articulaire, sans précision: Région scapulaire	M79.81	Autres affections précisées des tissus mous: Région scapulaire
M25.92	Affection articulaire, sans précision: Bras	M79.82	Autres affections précisées des tissus mous: Bras
M25.93	Affection articulaire, sans précision: Avant-bras		
M25.94	Affection articulaire, sans précision: Main		

M79.83	Autres affections précisées des tissus mous: Avant-bras	R25.2	Crampe et spasme
M79.84	Autres affections précisées des tissus mous: Main	R26.2	Difficulté à la marche, non classée ailleurs
M79.85	Autres affections précisées des tissus mous: Région pelvienne et cuisse	R29.4	Hanche "à ressort"
M79.86	Autres affections précisées des tissus mous: Jambe	S73.00	Luxation de la hanche: Sans autre précision
M79.87	Autres affections précisées des tissus mous: Cheville et pied	S73.01	Luxation de la hanche: Postérieure
M79.88	Autres affections précisées des tissus mous: Autres	S73.02	Luxation de la hanche: Antérieure
M79.89	Autres affections précisées des tissus mous: Localisations non précisées	S73.08	Luxation de la hanche: Autre
M79.90	Affection des tissus mous, sans précision: Sièges multiples	S73.10	Entorse et foulure de la hanche: Partie non précisée
M79.91	Affection des tissus mous, sans précision: Région scapulaire	S73.11	Entorse et foulure de la hanche: (Ligament) iliofémoral
M79.92	Affection des tissus mous, sans précision: Bras	S73.12	Entorse et foulure de la hanche: (Ligament) ischiocapsulaire
M79.93	Affection des tissus mous, sans précision: Avant-bras	S73.18	Entorse et foulure de la hanche: Autre partie
M79.94	Affection des tissus mous, sans précision: Main	S76.0	Lésion traumatique de muscles et de tendons de la hanche
M79.95	Affection des tissus mous, sans précision: Région pelvienne et cuisse	S76.1	Lésion traumatique de muscles et de tendons du quadriceps
M79.96	Affection des tissus mous, sans précision: Jambe	S76.2	Lésion traumatique de muscles et de tendons adducteurs de la cuisse
M79.97	Affection des tissus mous, sans précision: Cheville et pied	S76.3	Lésion traumatique de muscles et de tendons postérieurs au niveau de la cuisse
M79.98	Affection des tissus mous, sans précision: Autres	S76.4	Lésion traumatique de muscles et de tendons autres et non précisés, au niveau de la cuisse
M79.99	Affection des tissus mous, sans précision: Localisations non précisées	S76.7	Lésion traumatique de multiples muscles et tendons au niveau de la hanche et de la cuisse

Diagnostic I71-2

S73.00	Luxation de la hanche: Sans autre précision	S73.02	Luxation de la hanche: Antérieure
S73.01	Luxation de la hanche: Postérieure	S73.08	Luxation de la hanche: Autre

ADRG I72**Inflammation de tendons, muscles et bourses séreuses avec CC sévères, plus d'un jour d'hospitalisation**

Diagnostic principal dans le tableau I72-1 et PCCL > 2

DRG I72Z**Inflammation de tendons, muscles et bourses séreuses avec CC sévères, plus d'un jour d'hospitalisation****Diagnostic I72-1**

M24.20	Lésion ligamentaire: Sièges multiples	M60.14	Myosite interstitielle: Main
M24.21	Lésion ligamentaire: Région scapulaire	M60.15	Myosite interstitielle: Région pelvienne et cuisse
M24.22	Lésion ligamentaire: Bras	M60.16	Myosite interstitielle: Jambe
M24.23	Lésion ligamentaire: Avant-bras	M60.17	Myosite interstitielle: Cheville et pied
M24.24	Lésion ligamentaire: Main	M60.18	Myosite interstitielle: Autres
M24.25	Lésion ligamentaire: Région pelvienne et cuisse	M60.19	Myosite interstitielle: Localisations non précisées
M24.27	Lésion ligamentaire: Cheville et pied	M60.20	Granulome d'un tissu mou, dû à la présence d'un corps étranger non classé ailleurs: Sièges multiples
M24.28	Lésion ligamentaire: Autres	M60.21	Granulome d'un tissu mou, dû à la présence d'un corps étranger non classé ailleurs: Région scapulaire
M24.29	Lésion ligamentaire: Localisations non précisées	M60.22	Granulome d'un tissu mou, dû à la présence d'un corps étranger non classé ailleurs: Bras
M35.4	Fasciite disséminée (à éosinophiles)	M60.23	Granulome d'un tissu mou, dû à la présence d'un corps étranger non classé ailleurs: Avant-bras
M35.7	Syndrome d'hypermobilité	M60.24	Granulome d'un tissu mou, dû à la présence d'un corps étranger non classé ailleurs: Main
M60.00	Myosite infectieuse: Sièges multiples	M60.25	Granulome d'un tissu mou, dû à la présence d'un corps étranger non classé ailleurs: Région pelvienne et cuisse
M60.01	Myosite infectieuse: Région scapulaire	M60.26	Granulome d'un tissu mou, dû à la présence d'un corps étranger non classé ailleurs: Jambe
M60.02	Myosite infectieuse: Bras	M60.27	Granulome d'un tissu mou, dû à la présence d'un corps étranger non classé ailleurs: Cheville et pied
M60.03	Myosite infectieuse: Avant-bras	M60.28	Granulome d'un tissu mou, dû à la présence d'un corps étranger non classé ailleurs: Autres
M60.04	Myosite infectieuse: Main		
M60.05	Myosite infectieuse: Région pelvienne et cuisse		
M60.06	Myosite infectieuse: Jambe		
M60.07	Myosite infectieuse: Cheville et pied		
M60.08	Myosite infectieuse: Autres		
M60.09	Myosite infectieuse: Localisations non précisées		
M60.10	Myosite interstitielle: Sièges multiples		
M60.11	Myosite interstitielle: Région scapulaire		
M60.12	Myosite interstitielle: Bras		
M60.13	Myosite interstitielle: Avant-bras		

M60.29	Granulome d'un tissu mou, dû à la présence d'un corps étranger non classé ailleurs: Localisations non précisées	M61.44	Autres calcifications de muscles: Main
		M61.45	Autres calcifications de muscles: Région pelvienne et cuisse
M61.00	Myosite ossifiante traumatique: Sièges multiples	M61.46	Autres calcifications de muscles: Jambe
M61.01	Myosite ossifiante traumatique: Région scapulaire	M61.47	Autres calcifications de muscles: Cheville et pied
M61.02	Myosite ossifiante traumatique: Bras	M61.48	Autres calcifications de muscles: Autres
M61.03	Myosite ossifiante traumatique: Avant-bras	M61.49	Autres calcifications de muscles: Localisations non précisées
M61.04	Myosite ossifiante traumatique: Main		
M61.05	Myosite ossifiante traumatique: Région pelvienne et cuisse	M61.50	Autres ossifications d'un muscle: Sièges multiples
		M61.51	Autres ossifications d'un muscle: Région scapulaire
M61.06	Myosite ossifiante traumatique: Jambe	M61.52	Autres ossifications d'un muscle: Bras
M61.07	Myosite ossifiante traumatique: Cheville et pied	M61.53	Autres ossifications d'un muscle: Avant-bras
M61.08	Myosite ossifiante traumatique: Autres	M61.54	Autres ossifications d'un muscle: Main
M61.09	Myosite ossifiante traumatique: Localisations non précisées	M61.55	Autres ossifications d'un muscle: Région pelvienne et cuisse
M61.10	Myosite ossifiante progressive: Sièges multiples	M61.56	Autres ossifications d'un muscle: Jambe
M61.11	Myosite ossifiante progressive: Région scapulaire	M61.57	Autres ossifications d'un muscle: Cheville et pied
M61.12	Myosite ossifiante progressive: Bras	M61.58	Autres ossifications d'un muscle: Autres
M61.13	Myosite ossifiante progressive: Avant-bras	M61.59	Autres ossifications d'un muscle: Localisations non précisées
M61.14	Myosite ossifiante progressive: Main		
M61.15	Myosite ossifiante progressive: Région pelvienne et cuisse	M61.90	Calcification et ossification d'un muscle, sans précision: Sièges multiples
M61.16	Myosite ossifiante progressive: Jambe	M61.91	Calcification et ossification d'un muscle, sans précision: Région scapulaire
M61.17	Myosite ossifiante progressive: Cheville et pied		
M61.18	Myosite ossifiante progressive: Autres	M61.92	Calcification et ossification d'un muscle, sans précision: Bras
M61.19	Myosite ossifiante progressive: Localisations non précisées	M61.93	Calcification et ossification d'un muscle, sans précision: Avant-bras
M61.20	Calcification et ossification paralytiques d'un muscle: Sièges multiples	M61.94	Calcification et ossification d'un muscle, sans précision: Main
M61.21	Calcification et ossification paralytiques d'un muscle: Région scapulaire	M61.95	Calcification et ossification d'un muscle, sans précision: Région pelvienne et cuisse
M61.22	Calcification et ossification paralytiques d'un muscle: Bras	M61.96	Calcification et ossification d'un muscle, sans précision: Jambe
M61.23	Calcification et ossification paralytiques d'un muscle: Avant-bras	M61.97	Calcification et ossification d'un muscle, sans précision: Cheville et pied
M61.24	Calcification et ossification paralytiques d'un muscle: Main	M61.98	Calcification et ossification d'un muscle, sans précision: Autres
M61.25	Calcification et ossification paralytiques d'un muscle: Région pelvienne et cuisse	M61.99	Calcification et ossification d'un muscle, sans précision: Localisations non précisées
M61.26	Calcification et ossification paralytiques d'un muscle: Jambe	M62.00	Diastasis musculaire: Sièges multiples
M61.27	Calcification et ossification paralytiques d'un muscle: Cheville et pied	M62.01	Diastasis musculaire: Région scapulaire
M61.28	Calcification et ossification paralytiques d'un muscle: Autres	M62.02	Diastasis musculaire: Bras
		M62.03	Diastasis musculaire: Avant-bras
M61.29	Calcification et ossification paralytiques d'un muscle: Localisations non précisées	M62.04	Diastasis musculaire: Main
		M62.05	Diastasis musculaire: Région pelvienne et cuisse
M61.30	Calcification et ossification de muscles associées à des brûlures: Sièges multiples	M62.06	Diastasis musculaire: Jambe
		M62.07	Diastasis musculaire: Cheville et pied
M61.31	Calcification et ossification de muscles associées à des brûlures: Région scapulaire	M62.08	Diastasis musculaire: Autres
M61.32	Calcification et ossification de muscles associées à des brûlures: Bras	M62.09	Diastasis musculaire: Localisations non précisées
M61.33	Calcification et ossification de muscles associées à des brûlures: Avant-bras	M62.10	Autres déchirures musculaires (non traumatiques): Sièges multiples
M61.34	Calcification et ossification de muscles associées à des brûlures: Main	M62.11	Autres déchirures musculaires (non traumatiques): Région scapulaire
M61.35	Calcification et ossification de muscles associées à des brûlures: Région pelvienne et cuisse	M62.12	Autres déchirures musculaires (non traumatiques): Bras
M61.36	Calcification et ossification de muscles associées à des brûlures: Jambe	M62.13	Autres déchirures musculaires (non traumatiques): Avant-bras
M61.37	Calcification et ossification de muscles associées à des brûlures: Cheville et pied	M62.14	Autres déchirures musculaires (non traumatiques): Main
M61.38	Calcification et ossification de muscles associées à des brûlures: Autres	M62.15	Autres déchirures musculaires (non traumatiques): Région pelvienne et cuisse
M61.39	Calcification et ossification de muscles associées à des brûlures: Localisations non précisées	M62.16	Autres déchirures musculaires (non traumatiques): Jambe
		M62.17	Autres déchirures musculaires (non traumatiques): Cheville et pied
M61.40	Autres calcifications de muscles: Sièges multiples	M62.18	Autres déchirures musculaires (non traumatiques): Autres
M61.41	Autres calcifications de muscles: Région scapulaire	M62.19	Autres déchirures musculaires (non traumatiques): Localisations non précisées
M61.42	Autres calcifications de muscles: Bras		
M61.43	Autres calcifications de muscles: Avant-bras		

M62.20	Infarcissement ischémique musculaire (non traumatique): Sièges multiples	M62.84	Autres atteintes musculaires précisées: Main
M62.21	Infarcissement ischémique musculaire (non traumatique): Région scapulaire	M62.85	Autres atteintes musculaires précisées: Région pelvienne et cuisse
M62.22	Infarcissement ischémique musculaire (non traumatique): Bras	M62.86	Autres atteintes musculaires précisées: Jambe
M62.23	Infarcissement ischémique musculaire (non traumatique): Avant-bras	M62.87	Autres atteintes musculaires précisées: Cheville et pied
M62.24	Infarcissement ischémique musculaire (non traumatique): Main	M62.88	Autres atteintes musculaires précisées: Autres
M62.25	Infarcissement ischémique musculaire (non traumatique): Région pelvienne et cuisse	M62.89	Autres atteintes musculaires précisées: Localisations non précisées
M62.26	Infarcissement ischémique musculaire (non traumatique): Jambe	M62.90	Atteinte musculaire, sans précision: Sièges multiples
M62.27	Infarcissement ischémique musculaire (non traumatique): Cheville et pied	M62.91	Atteinte musculaire, sans précision: Région scapulaire
M62.28	Infarcissement ischémique musculaire (non traumatique): Autres	M62.92	Atteinte musculaire, sans précision: Bras
M62.29	Infarcissement ischémique musculaire (non traumatique): Localisations non précisées	M62.93	Atteinte musculaire, sans précision: Avant-bras
M62.30	Syndrome d'immobilité (paraplégique): Sièges multiples	M62.94	Atteinte musculaire, sans précision: Main
M62.31	Syndrome d'immobilité (paraplégique): Région scapulaire	M62.95	Atteinte musculaire, sans précision: Région pelvienne et cuisse
M62.32	Syndrome d'immobilité (paraplégique): Bras	M62.96	Atteinte musculaire, sans précision: Jambe
M62.33	Syndrome d'immobilité (paraplégique): Avant-bras	M62.97	Atteinte musculaire, sans précision: Cheville et pied
M62.34	Syndrome d'immobilité (paraplégique): Main	M62.98	Atteinte musculaire, sans précision: Autres
M62.35	Syndrome d'immobilité (paraplégique): Région pelvienne et cuisse	M62.99	Atteinte musculaire, sans précision: Localisations non précisées
M62.36	Syndrome d'immobilité (paraplégique): Jambe	M65.00	Abcès de la gaine du tendon: Sièges multiples
M62.37	Syndrome d'immobilité (paraplégique): Cheville et pied	M65.01	Abcès de la gaine du tendon: Région scapulaire
M62.38	Syndrome d'immobilité (paraplégique): Autres	M65.02	Abcès de la gaine du tendon: Bras
M62.39	Syndrome d'immobilité (paraplégique): Localisations non précisées	M65.03	Abcès de la gaine du tendon: Avant-bras
M62.50	Atrophie et fonte musculaires, non classées ailleurs: Sièges multiples	M65.04	Abcès de la gaine du tendon: Main
M62.51	Atrophie et fonte musculaires, non classées ailleurs: Région scapulaire	M65.05	Abcès de la gaine du tendon: Région pelvienne et cuisse
M62.52	Atrophie et fonte musculaires, non classées ailleurs: Bras	M65.06	Abcès de la gaine du tendon: Jambe
M62.53	Atrophie et fonte musculaires, non classées ailleurs: Avant-bras	M65.07	Abcès de la gaine du tendon: Cheville et pied
M62.54	Atrophie et fonte musculaires, non classées ailleurs: Main	M65.08	Abcès de la gaine du tendon: Autres
M62.55	Atrophie et fonte musculaires, non classées ailleurs: Région pelvienne et cuisse	M65.09	Abcès de la gaine du tendon: Localisations non précisées
M62.56	Atrophie et fonte musculaires, non classées ailleurs: Jambe	M65.10	Autres (téno)synovites infectieuses: Sièges multiples
M62.57	Atrophie et fonte musculaires, non classées ailleurs: Cheville et pied	M65.11	Autres (téno)synovites infectieuses: Région scapulaire
M62.58	Atrophie et fonte musculaires, non classées ailleurs: Autres	M65.12	Autres (téno)synovites infectieuses: Bras
M62.59	Atrophie et fonte musculaires, non classées ailleurs: Localisations non précisées	M65.13	Autres (téno)synovites infectieuses: Avant-bras
M62.60	Foulure musculaire: Sièges multiples	M65.14	Autres (téno)synovites infectieuses: Main
M62.61	Foulure musculaire: Région scapulaire	M65.15	Autres (téno)synovites infectieuses: Région pelvienne et cuisse
M62.62	Foulure musculaire: Bras	M65.16	Autres (téno)synovites infectieuses: Jambe
M62.63	Foulure musculaire: Avant-bras	M65.17	Autres (téno)synovites infectieuses: Cheville et pied
M62.64	Foulure musculaire: Main	M65.18	Autres (téno)synovites infectieuses: Autres
M62.65	Foulure musculaire: Région pelvienne et cuisse	M65.19	Autres (téno)synovites infectieuses: Localisations non précisées
M62.66	Foulure musculaire: Jambe	M65.20	Tendinite calcifiante: Sièges multiples
M62.67	Foulure musculaire: Cheville et pied	M65.22	Tendinite calcifiante: Bras
M62.68	Foulure musculaire: Autres	M65.23	Tendinite calcifiante: Avant-bras
M62.69	Foulure musculaire: Localisations non précisées	M65.24	Tendinite calcifiante: Main
M62.80	Autres atteintes musculaires précisées: Sièges multiples	M65.25	Tendinite calcifiante: Région pelvienne et cuisse
M62.81	Autres atteintes musculaires précisées: Région scapulaire	M65.26	Tendinite calcifiante: Jambe
M62.82	Autres atteintes musculaires précisées: Bras	M65.27	Tendinite calcifiante: Cheville et pied
M62.83	Autres atteintes musculaires précisées: Avant-bras	M65.28	Tendinite calcifiante: Autres
		M65.29	Tendinite calcifiante: Localisations non précisées
		M65.3	Doigt "à ressort"
		M65.4	Ténosynovite chronique sténosante du pouce [de Quervain]
		M65.80	Autres synovites et ténosynovites: Sièges multiples
		M65.81	Autres synovites et ténosynovites: Région scapulaire
		M65.82	Autres synovites et ténosynovites: Bras
		M65.83	Autres synovites et ténosynovites: Avant-bras
		M65.84	Autres synovites et ténosynovites: Main
		M65.85	Autres synovites et ténosynovites: Région pelvienne et cuisse
		M65.86	Autres synovites et ténosynovites: Jambe
		M65.87	Autres synovites et ténosynovites: Cheville et pied
		M65.88	Autres synovites et ténosynovites: Autres
		M65.89	Autres synovites et ténosynovites: Localisations non précisées

M65.90	Synovite et ténosynovite, sans précision: Sièges multiples	M66.46	Déchirure spontanée d'autres tendons: Jambe
M65.91	Synovite et ténosynovite, sans précision: Région scapulaire	M66.47	Déchirure spontanée d'autres tendons: Cheville et pied
M65.92	Synovite et ténosynovite, sans précision: Bras	M66.48	Déchirure spontanée d'autres tendons: Autres
M65.93	Synovite et ténosynovite, sans précision: Avant-bras	M66.49	Déchirure spontanée d'autres tendons: Localisations non précisées
M65.94	Synovite et ténosynovite, sans précision: Main	M66.50	Déchirure spontanée d'un tendon, sans précision: Sièges multiples
M65.95	Synovite et ténosynovite, sans précision: Région pelvienne et cuisse	M66.51	Déchirure spontanée d'un tendon, sans précision: Région scapulaire
M65.96	Synovite et ténosynovite, sans précision: Jambe	M66.52	Déchirure spontanée d'un tendon, sans précision: Bras
M65.97	Synovite et ténosynovite, sans précision: Cheville et pied	M66.53	Déchirure spontanée d'un tendon, sans précision: Avant-bras
M65.98	Synovite et ténosynovite, sans précision: Autres	M66.54	Déchirure spontanée d'un tendon, sans précision: Main
M65.99	Synovite et ténosynovite, sans précision: Localisations non précisées	M66.55	Déchirure spontanée d'un tendon, sans précision: Région pelvienne et cuisse
M66.0	Déchirure d'un kyste poplité	M66.56	Déchirure spontanée d'un tendon, sans précision: Jambe
M66.10	Déchirure de la synoviale: Sièges multiples	M66.57	Déchirure spontanée d'un tendon, sans précision: Cheville et pied
M66.11	Déchirure de la synoviale: Région scapulaire	M66.58	Déchirure spontanée d'un tendon, sans précision: Autres
M66.12	Déchirure de la synoviale: Bras	M66.59	Déchirure spontanée d'un tendon, sans précision: Localisations non précisées
M66.13	Déchirure de la synoviale: Avant-bras	M67.0	Brièveté du tendon d'Achille (acquise)
M66.14	Déchirure de la synoviale: Main	M67.10	Autres rétractions tendineuses (gaine): Sièges multiples
M66.15	Déchirure de la synoviale: Région pelvienne et cuisse	M67.11	Autres rétractions tendineuses (gaine): Région scapulaire
M66.16	Déchirure de la synoviale: Jambe	M67.12	Autres rétractions tendineuses (gaine): Bras
M66.17	Déchirure de la synoviale: Cheville et pied	M67.13	Autres rétractions tendineuses (gaine): Avant-bras
M66.18	Déchirure de la synoviale: Autres	M67.14	Autres rétractions tendineuses (gaine): Main
M66.19	Déchirure de la synoviale: Localisations non précisées	M67.15	Autres rétractions tendineuses (gaine): Région pelvienne et cuisse
M66.20	Déchirure spontanée des tendons extenseurs: Sièges multiples	M67.16	Autres rétractions tendineuses (gaine): Jambe
M66.21	Déchirure spontanée des tendons extenseurs: Région scapulaire	M67.17	Autres rétractions tendineuses (gaine): Cheville et pied
M66.22	Déchirure spontanée des tendons extenseurs: Bras	M67.18	Autres rétractions tendineuses (gaine): Autres
M66.23	Déchirure spontanée des tendons extenseurs: Avant-bras	M67.19	Autres rétractions tendineuses (gaine): Localisations non précisées
M66.24	Déchirure spontanée des tendons extenseurs: Main	M67.20	Hypertrophie synoviale, non classée ailleurs: Sièges multiples
M66.25	Déchirure spontanée des tendons extenseurs: Région pelvienne et cuisse	M67.21	Hypertrophie synoviale, non classée ailleurs: Région scapulaire
M66.26	Déchirure spontanée des tendons extenseurs: Jambe	M67.22	Hypertrophie synoviale, non classée ailleurs: Bras
M66.27	Déchirure spontanée des tendons extenseurs: Cheville et pied	M67.23	Hypertrophie synoviale, non classée ailleurs: Avant-bras
M66.28	Déchirure spontanée des tendons extenseurs: Autres	M67.24	Hypertrophie synoviale, non classée ailleurs: Main
M66.29	Déchirure spontanée des tendons extenseurs: Localisations non précisées	M67.25	Hypertrophie synoviale, non classée ailleurs: Région pelvienne et cuisse
M66.30	Déchirure spontanée des tendons fléchisseurs: Sièges multiples	M67.26	Hypertrophie synoviale, non classée ailleurs: Jambe
M66.31	Déchirure spontanée des tendons fléchisseurs: Région scapulaire	M67.27	Hypertrophie synoviale, non classée ailleurs: Cheville et pied
M66.32	Déchirure spontanée des tendons fléchisseurs: Bras	M67.28	Hypertrophie synoviale, non classée ailleurs: Autres
M66.33	Déchirure spontanée des tendons fléchisseurs: Avant-bras	M67.29	Hypertrophie synoviale, non classée ailleurs: Localisations non précisées
M66.34	Déchirure spontanée des tendons fléchisseurs: Main	M67.30	Synovite transitoire: Sièges multiples
M66.35	Déchirure spontanée des tendons fléchisseurs: Région pelvienne et cuisse	M67.31	Synovite transitoire: Région scapulaire
M66.36	Déchirure spontanée des tendons fléchisseurs: Jambe	M67.32	Synovite transitoire: Bras
M66.37	Déchirure spontanée des tendons fléchisseurs: Cheville et pied	M67.33	Synovite transitoire: Avant-bras
M66.38	Déchirure spontanée des tendons fléchisseurs: Autres	M67.34	Synovite transitoire: Main
M66.39	Déchirure spontanée des tendons fléchisseurs: Localisations non précisées	M67.35	Synovite transitoire: Région pelvienne et cuisse
M66.40	Déchirure spontanée d'autres tendons: Sièges multiples	M67.36	Synovite transitoire: Jambe
M66.41	Déchirure spontanée d'autres tendons: Région scapulaire	M67.37	Synovite transitoire: Cheville et pied
M66.42	Déchirure spontanée d'autres tendons: Bras	M67.38	Synovite transitoire: Autres
M66.43	Déchirure spontanée d'autres tendons: Avant-bras	M67.39	Synovite transitoire: Localisations non précisées
M66.44	Déchirure spontanée d'autres tendons: Main	M67.40	Kyste: Sièges multiples
M66.45	Déchirure spontanée d'autres tendons: Région pelvienne et cuisse	M67.41	Kyste: Région scapulaire
		M67.42	Kyste: Bras

M67.43	Kyste: Avant-bras	M71.10	Autres bursites infectieuses: Sièges multiples
M67.44	Kyste: Main	M71.11	Autres bursites infectieuses: Région scapulaire
M67.45	Kyste: Région pelvienne et cuisse	M71.12	Autres bursites infectieuses: Bras
M67.46	Kyste: Jambe	M71.13	Autres bursites infectieuses: Avant-bras
M67.47	Kyste: Cheville et pied	M71.14	Autres bursites infectieuses: Main
M67.48	Kyste: Autres	M71.15	Autres bursites infectieuses: Région pelvienne et cuisse
M67.49	Kyste: Localisations non précisées	M71.16	Autres bursites infectieuses: Jambe
M67.80	Autres atteintes précisées de la synoviale et du tendon: Sièges multiples	M71.17	Autres bursites infectieuses: Cheville et pied
M67.81	Autres atteintes précisées de la synoviale et du tendon: Région scapulaire	M71.18	Autres bursites infectieuses: Autres
M67.82	Autres atteintes précisées de la synoviale et du tendon: Bras	M71.19	Autres bursites infectieuses: Localisations non précisées
M67.83	Autres atteintes précisées de la synoviale et du tendon: Avant-bras	M71.2	Kyste synovial poplité [Baker]
M67.84	Autres atteintes précisées de la synoviale et du tendon: Main	M71.30	Autres kystes des bourses séreuses: Sièges multiples
M67.85	Autres atteintes précisées de la synoviale et du tendon: Région pelvienne et cuisse	M71.31	Autres kystes des bourses séreuses: Région scapulaire
M67.86	Autres atteintes précisées de la synoviale et du tendon: Jambe	M71.32	Autres kystes des bourses séreuses: Bras
M67.87	Autres atteintes précisées de la synoviale et du tendon: Cheville et pied	M71.33	Autres kystes des bourses séreuses: Avant-bras
M67.88	Autres atteintes précisées de la synoviale et du tendon: Autres	M71.34	Autres kystes des bourses séreuses: Main
M67.89	Autres atteintes précisées de la synoviale et du tendon: Localisations non précisées	M71.35	Autres kystes des bourses séreuses: Région pelvienne et cuisse
M67.90	Atteinte de la synoviale et du tendon, sans précision: Sièges multiples	M71.36	Autres kystes des bourses séreuses: Jambe
M67.91	Atteinte de la synoviale et du tendon, sans précision: Région scapulaire	M71.37	Autres kystes des bourses séreuses: Cheville et pied
M67.92	Atteinte de la synoviale et du tendon, sans précision: Bras	M71.38	Autres kystes des bourses séreuses: Autres
M67.93	Atteinte de la synoviale et du tendon, sans précision: Avant-bras	M71.39	Autres kystes des bourses séreuses: Localisations non précisées
M67.94	Atteinte de la synoviale et du tendon, sans précision: Main	M71.40	Dépôts calciques dans une bourse séreuse: Sièges multiples
M67.95	Atteinte de la synoviale et du tendon, sans précision: Région pelvienne et cuisse	M71.42	Dépôts calciques dans une bourse séreuse: Bras
M67.96	Atteinte de la synoviale et du tendon, sans précision: Jambe	M71.43	Dépôts calciques dans une bourse séreuse: Avant-bras
M67.97	Atteinte de la synoviale et du tendon, sans précision: Cheville et pied	M71.44	Dépôts calciques dans une bourse séreuse: Main
M67.98	Atteinte de la synoviale et du tendon, sans précision: Autres	M71.45	Dépôts calciques dans une bourse séreuse: Région pelvienne et cuisse
M67.99	Atteinte de la synoviale et du tendon, sans précision: Localisations non précisées	M71.46	Dépôts calciques dans une bourse séreuse: Jambe
M70.0	Ténosynovite sèche de la main et du poignet	M71.47	Dépôts calciques dans une bourse séreuse: Cheville et pied
M70.1	Bursite de la main	M71.48	Dépôts calciques dans une bourse séreuse: Autres
M70.2	Bursite olécranienne	M71.49	Dépôts calciques dans une bourse séreuse: Localisations non précisées
M70.3	Autres bursites du coude	M71.50	Autres bursites, non classées ailleurs: Sièges multiples
M70.4	Bursite prépatellaire	M71.52	Autres bursites, non classées ailleurs: Bras
M70.5	Autres bursites du genou	M71.53	Autres bursites, non classées ailleurs: Avant-bras
M70.6	Bursite trochantérienne	M71.54	Autres bursites, non classées ailleurs: Main
M70.7	Autres bursites de la hanche	M71.55	Autres bursites, non classées ailleurs: Région pelvienne et cuisse
M70.8	Autres affections des tissus mous par sollicitation excessive	M71.56	Autres bursites, non classées ailleurs: Jambe
M70.9	Affection des tissus mous par sollicitation excessive, sans précision	M71.57	Autres bursites, non classées ailleurs: Cheville et pied
M71.00	Abcès des bourses séreuses: Sièges multiples	M71.58	Autres bursites, non classées ailleurs: Autres
M71.01	Abcès des bourses séreuses: Région scapulaire	M71.59	Autres bursites, non classées ailleurs: Localisations non précisées
M71.02	Abcès des bourses séreuses: Bras	M71.80	Autres affections des bourses séreuses précisées: Sièges multiples
M71.03	Abcès des bourses séreuses: Avant-bras	M71.81	Autres affections des bourses séreuses précisées: Région scapulaire
M71.04	Abcès des bourses séreuses: Main	M71.82	Autres affections des bourses séreuses précisées: Bras
M71.05	Abcès des bourses séreuses: Région pelvienne et cuisse	M71.83	Autres affections des bourses séreuses précisées: Avant-bras
M71.06	Abcès des bourses séreuses: Jambe	M71.84	Autres affections des bourses séreuses précisées: Main
M71.07	Abcès des bourses séreuses: Cheville et pied	M71.85	Autres affections des bourses séreuses précisées: Région pelvienne et cuisse
M71.08	Abcès des bourses séreuses: Autres	M71.86	Autres affections des bourses séreuses précisées: Jambe
M71.09	Abcès des bourses séreuses: Localisations non précisées	M71.87	Autres affections des bourses séreuses précisées: Cheville et pied
		M71.88	Autres affections des bourses séreuses précisées: Autres

M71.89	Autres affections des bourses séreuses précisées: Localisations non précisées	M72.85	Autres affections fibroblastiques: Région pelvienne et cuisse
M71.90	Affections des bourses séreuses, sans précision: Sièges multiples	M72.86	Autres affections fibroblastiques: Jambe
M71.91	Affections des bourses séreuses, sans précision: Région scapulaire	M72.87	Autres affections fibroblastiques: Cheville et pied
M71.92	Affections des bourses séreuses, sans précision: Bras	M72.88	Autres affections fibroblastiques: Autres
M71.93	Affections des bourses séreuses, sans précision: Avant-bras	M72.89	Autres affections fibroblastiques: Localisations non précisées
M71.94	Affections des bourses séreuses, sans précision: Main	M72.90	Affection fibroblastique, sans précision: Sièges multiples
M71.95	Affections des bourses séreuses, sans précision: Région pelvienne et cuisse	M72.91	Affection fibroblastique, sans précision: Région scapulaire
M71.96	Affections des bourses séreuses, sans précision: Jambe	M72.92	Affection fibroblastique, sans précision: Bras
M71.97	Affections des bourses séreuses, sans précision: Cheville et pied	M72.93	Affection fibroblastique, sans précision: Avant-bras
M71.98	Affections des bourses séreuses, sans précision: Autres	M72.94	Affection fibroblastique, sans précision: Main
M71.99	Affections des bourses séreuses, sans précision: Localisations non précisées	M72.95	Affection fibroblastique, sans précision: Région pelvienne et cuisse
M72.0	Fibromatose de l'aponévrose palmaire [Dupuytren]	M72.96	Affection fibroblastique, sans précision: Jambe
M72.1	Coussinet des phalanges [Knuckle pads]	M72.97	Affection fibroblastique, sans précision: Cheville et pied
M72.2	Fibromatose de l'aponévrose plantaire	M72.98	Affection fibroblastique, sans précision: Autres
M72.40	Fibromatose pseudo-sarcomateuse: Sièges multiples	M72.99	Affection fibroblastique, sans précision: Localisations non précisées
M72.41	Fibromatose pseudo-sarcomateuse: Région scapulaire	M75.0	Capsulite rétractile de l'épaule
M72.42	Fibromatose pseudo-sarcomateuse: Bras	M75.1	Syndrome de la coiffe des rotateurs
M72.43	Fibromatose pseudo-sarcomateuse: Avant-bras	M75.2	Tendinite du muscle biceps brachial
M72.44	Fibromatose pseudo-sarcomateuse: Main	M75.3	Tendinite calcifiante de l'épaule
M72.45	Fibromatose pseudo-sarcomateuse: Région pelvienne et cuisse	M75.4	Syndrome d'empiètement de l'épaule
M72.46	Fibromatose pseudo-sarcomateuse: Jambe	M75.5	Bursite de l'épaule
M72.47	Fibromatose pseudo-sarcomateuse: Cheville et pied	M75.6	Lésion du labrum dans l'atteinte dégénérative de l'articulation de l'épaule
M72.48	Fibromatose pseudo-sarcomateuse: Autres	M75.8	Autres lésions de l'épaule
M72.49	Fibromatose pseudo-sarcomateuse: Localisations non précisées	M75.9	Lésion de l'épaule, sans précision
M72.60	Fasciite nécrosante: Sièges multiples	M76.0	Tendinite de la région fessière
M72.61	Fasciite nécrosante: Région scapulaire	M76.1	Tendinite du psoas
M72.62	Fasciite nécrosante: Bras	M76.2	Exostose de la crête iliaque
M72.63	Fasciite nécrosante: Avant-bras	M76.3	Syndrome de la bandelette de Maisiat [ilio-tibiale]
M72.64	Fasciite nécrosante: Main	M76.4	Bursite du ligament latéral interne du genou [Pellegrini-Stieda]
M72.65	Fasciite nécrosante: Région pelvienne et cuisse	M76.5	Tendinite rotulienne
M72.66	Fasciite nécrosante: Jambe	M76.6	Tendinite du tendon d'Achille
M72.67	Fasciite nécrosante: Cheville et pied	M76.7	Tendinite péronière
M72.68	Fasciite nécrosante: Autres	M76.8	Autres enthésopathies du membre inférieur, sauf le pied
M72.69	Fasciite nécrosante: Localisations non précisées	M76.9	Enthésopathie du membre inférieur, sans précision
M72.80	Autres affections fibroblastiques: Sièges multiples	M77.0	Apophysite interne du coude
M72.81	Autres affections fibroblastiques: Région scapulaire	M77.1	Epicondylite
M72.82	Autres affections fibroblastiques: Bras	M77.2	Périarthrite du poignet
M72.83	Autres affections fibroblastiques: Avant-bras	M77.4	Métatarsalgie
M72.84	Autres affections fibroblastiques: Main	M77.5	Autres enthésopathies du pied
		M77.8	Autres enthésopathies, non classées ailleurs
		M77.9	Enthésopathie, sans précision

ADRG I73**Suivi thérapeutique d'affections du tissu conjonctif, plus d'un jour d'hospitalisation**

Diagnostic principal dans le tableau I73-1

DRG I73A**Suivi thérapeutique d'affections du tissu conjonctif avec CC sévères ou adaptation prothétique, plus d'un jour d'hospitalisation**

PCCL > 2 ou procédure dans le tableau I73-2

DRG I73B**Suivi thérapeutique d'affections du tissu conjonctif, plus d'un jour d'hospitalisation****Diagnostic I73-1**

M96.6	Fracture osseuse après mise en place d'un implant, d'une prothèse articulaire ou d'une plaque d'ostéosynthèse	T84.16	Complication mécanique d'un appareil de fixation interne d'os d'un membre: cheville et pied
M96.80	Sternum laissé électivement ouvert après intervention chirurgicale thoracique	T84.18	Complication mécanique d'un appareil de fixation interne d'os d'un membre: autres os précisés d'un membre
M96.82	Guérison osseuse retardée après fusion ou arthrodèse	T84.20	Complication mécanique d'un appareil de fixation interne d'autres os: Colonne vertébrale
M96.88	Autres affections du système ostéo-articulaire et des muscles après des actes médicaux	T84.28	Complication mécanique d'un appareil de fixation interne d'autres os: autres os précisés
M96.9	Affection du système ostéo-articulaire et des muscles après des actes médicaux, sans précision	T84.3	Complication mécanique d'autres appareils, implants et greffes des os
T84.00	Complication mécanique d'une endoprothèse articulaire: articulation de l'épaule	T84.4	Complication mécanique d'autres appareils, implants et greffes orthopédiques internes
T84.01	Complication mécanique d'une endoprothèse articulaire: articulation du coude	T84.5	Infection et réaction inflammatoire dues à une prothèse articulaire interne
T84.02	Complication mécanique d'une endoprothèse articulaire: tête radiale	T84.6	Infection et réaction inflammatoire dues à un appareil de fixation interne [toute localisation]
T84.03	Complication mécanique d'une endoprothèse articulaire: articulation du poignet	T84.7	Infection et réaction inflammatoire dues à d'autres prothèses, implants et greffes orthopédiques internes
T84.04	Complication mécanique d'une endoprothèse articulaire: articulation de la hanche	T84.8	Autres complications de prothèses, implants et greffes orthopédiques internes
T84.05	Complication mécanique d'une endoprothèse articulaire: articulation du genou	T84.9	Complication d'une prothèse, d'un implant et d'une greffe orthopédiques internes, sans précision
T84.06	Complication mécanique d'une endoprothèse articulaire: articulation de la cheville	T87.0	Complications d'une réimplantation de (ou d'une partie de) membre supérieur
T84.07	Complication mécanique d'une endoprothèse articulaire: disque intervertébral	T87.1	Complications d'une réimplantation de (ou d'une partie de) membre inférieur
T84.08	Complication mécanique d'une endoprothèse articulaire: autres articulations précisées	T87.2	Complications d'une réimplantation d'une autre partie du corps
T84.10	Complication mécanique d'un appareil de fixation interne d'os d'un membre: Région scapulaire	Z44.0	Mise en place et ajustement d'un bras artificiel (total) (partiel)
T84.11	Complication mécanique d'un appareil de fixation interne d'os d'un membre: bras	Z44.1	Mise en place et ajustement d'une jambe artificielle (totale) (partielle)
T84.12	Complication mécanique d'un appareil de fixation interne d'os d'un membre: avant-bras	Z46.7	Mise en place et ajustement d'un appareil orthopédique
T84.13	Complication mécanique d'un appareil de fixation interne d'os d'un membre: Main	Z47.8	Autres soins de contrôle orthopédiques précisés
T84.14	Complication mécanique d'un appareil de fixation interne d'os d'un membre: région pelvienne et cuisse	Z47.9	Soin de contrôle orthopédique, sans précision
T84.15	Complication mécanique d'un appareil de fixation interne d'os d'un membre: Jambe		

Procédure I73-2

84.4A ‡↔	Ajustement d'une prothèse d'extrémité supérieure	99.B6.37 ‡↔	Traitement complexe du moignon d'amputation par ajustement d'une prothèse, extrémité inférieure, d'au moins 14 à 20 jours de traitement
84.4B ‡↔	Ajustement d'une prothèse d'extrémité inférieure	99.B6.38 ‡↔	Traitement complexe du moignon d'amputation par ajustement d'une prothèse, extrémité inférieure, d'au moins 21 jours de traitement et plus
99.B6.35 ‡↔	Traitement complexe du moignon d'amputation par ajustement d'une prothèse, extrémité inférieure, jusqu'à 6 jours de traitement		
99.B6.36 ‡↔	Traitement complexe du moignon d'amputation par ajustement d'une prothèse, extrémité inférieure, d'au moins 7 à 13 jours de traitement		

ADRG I74**Blessures de l'avant-bras, du poignet, de la main et du pied, plus d'un jour d'hospitalisation**

Diagnostic principal dans le tableau I74-1

DRG I74A**Blessures de l'avant-bras, du poignet, de la main et du pied avec CC sévères, plus d'un jour d'hospitalisation**

PCCL > 2

DRG I74B**Blessures de l'avant-bras, du poignet, de la main et du pied, plus d'un jour d'hospitalisation****Diagnostic I74-1**

M24.13	Autres atteintes du cartilage articulaire: Avant-bras	S53.44	Entorse et foulure du coude: Humérocubitale (articulation)
M24.14	Autres atteintes du cartilage articulaire: Main		
M24.33	Luxation et subluxation pathologiques d'une articulation, non classées ailleurs: Avant-bras	S53.48 S56.0	Entorse et foulure du coude: Autre partie Lésion traumatique du muscle et du tendon fléchisseurs du pouce au niveau de l'avant-bras
M24.34	Luxation et subluxation pathologiques d'une articulation, non classées ailleurs: Main	S56.1	Lésion traumatique de muscles et de tendons fléchisseurs d'autre(s) doigt(s) au niveau de l'avant-bras
M24.39	Luxation et subluxation pathologiques d'une articulation, non classées ailleurs: Localisations non précisées	S56.2	Lésion traumatique d'un autre muscle et d'un autre tendon fléchisseurs au niveau de l'avant-bras
M24.43	Luxation et subluxation articulaires récidivantes: Avant-bras	S56.3	Lésion traumatique de muscles et de tendons extenseurs et abducteurs du pouce au niveau de l'avant-bras
M24.44	Luxation et subluxation articulaires récidivantes: Main		
S52.00	Fracture de la partie supérieure du cubitus: Partie non précisée	S56.4	Lésion traumatique de muscles et de tendons extenseurs d'autre(s) doigt(s) au niveau de l'avant-bras
S52.01	Fracture de la partie supérieure du cubitus: Olécrâne		
S52.02	Fracture de la partie supérieure du cubitus: Apophyse coronoïde du cubitus	S56.5	Lésion traumatique d'un autre muscle et d'un autre tendon extenseurs au niveau de l'avant-bras
S52.09	Fracture de la partie supérieure du cubitus: Autres parties et parties multiples	S56.7	Lésion traumatique de multiples muscles et tendons au niveau de l'avant-bras
S52.10	Fracture de l'extrémité supérieure du radius: Partie non précisée	S56.8	Lésion traumatique de muscles et de tendons autres et non précisés, au niveau de l'avant-bras
S52.11	Fracture de l'extrémité supérieure du radius: Tête	S62.0	Fracture de l'os scaphoïde de la main
S52.12	Fracture de l'extrémité supérieure du radius: Col	S62.10	Fracture d'autre(s) os du carpe: Carpe, sans précision
S52.19	Fracture de l'extrémité supérieure du radius: Autres parties et parties multiples	S62.11	Fracture d'autre(s) os du carpe: Os semi-lunaire
S52.20	Fracture de la diaphyse cubitale, partie non précisée	S62.12	Fracture d'autre(s) os du carpe: Os pyramidal
S52.21	Fracture proximale de la diaphyse cubitale avec luxation de la tête du radius	S62.13	Fracture d'autre(s) os du carpe: Os pisiforme
S52.30	Fracture de la diaphyse du radius, partie non précisée	S62.14	Fracture d'autre(s) os du carpe: Os trapèze
S52.31	Fracture distale de la diaphyse du radius avec luxation de la tête du cubitus	S62.15	Fracture d'autre(s) os du carpe: Os trapézoïde
S52.4	Fracture des deux diaphyses, cubitale et radiale	S62.16	Fracture d'autre(s) os du carpe: Grand os
S52.50	Fracture de l'extrémité inférieure du radius: Sans autre précision	S62.17	Fracture d'autre(s) os du carpe: Os crochu
S52.51	Fracture de l'extrémité inférieure du radius: Fracture en extension	S62.19	Fracture d'autres ou de plusieurs os du carpe
S52.52	Fracture de l'extrémité inférieure du radius: Fracture en flexion	S62.20	Fracture du premier métacarpien: Partie non précisée
S52.59	Fracture de l'extrémité inférieure du radius: Autres parties et parties multiples	S62.21	Fracture du premier métacarpien: Base
S52.6	Fracture de l'extrémité inférieure du cubitus et du radius, combinée	S62.22	Fracture du premier métacarpien: Diaphyse
S52.8	Fracture d'autres parties de l'avant-bras	S62.23	Fracture du premier métacarpien: Col
S52.9	Fracture de l'avant-bras, partie non précisée	S62.24	Fracture du premier métacarpien: Tête
S53.2	Rupture traumatique du ligament latéral externe du coude	S62.30	Fracture d'un autre os du métacarpe: Partie non précisée
S53.3	Rupture traumatique du ligament latéral interne du coude	S62.31	Fracture d'un autre os du métacarpe: Base
S53.40	Entorse et foulure du coude: Partie non précisée	S62.32	Fracture d'un autre os du métacarpe: Diaphyse
S53.41	Entorse et foulure du coude: Ligament collatéral radial	S62.33	Fracture d'un autre os du métacarpe: Col
S53.42	Entorse et foulure du coude: Ligament collatéral cubital	S62.34	Fracture d'un autre os du métacarpe: Tête
S53.43	Entorse et foulure du coude: Huméroradiale (articulation)	S62.4	Fractures multiples des métacarpiens
		S62.50	Fracture du pouce: Partie non précisée
		S62.51	Fracture du pouce: Phalange proximale
		S62.52	Fracture du pouce: Phalange distale
		S62.60	Fracture d'un autre doigt: Partie non précisée
		S62.61	Fracture d'un autre doigt: Phalange proximale
		S62.62	Fracture d'un autre doigt: Phalange médiane
		S62.63	Fracture d'un autre doigt: Phalange distale
		S62.7	Fractures multiples de doigts
		S62.8	Fracture de parties autres et non précisées du poignet et de la main
		S63.00	Luxation du poignet: Partie non précisée
		S63.01	Luxation du poignet: (Articulation) radio-cubitale
		S63.02	Luxation du poignet: (Articulation) radiocarpienne

S63.03	Luxation du poignet: (Articulation) médiocarpienne	S66.8	Lésion traumatique d'autres muscles et tendons au niveau du poignet et de la main
S63.04	Luxation du poignet: (Articulation) carpo-métacarpienne	S66.9	Lésion traumatique d'un muscle et d'un tendon non précisés, au niveau du poignet et de la main
S63.08	Luxation du poignet: Autre	S92.1	Fracture de l'astragale
S63.10	Luxation du doigt: Partie non précisée	S92.20	Fracture: Un ou plusieurs autres os du tarse sans précision
S63.11	Luxation du doigt: (Articulation) métacarpo-phalangienne	S92.21	Fracture :Os naviculaire du pied[scaphoïde du tarse]
S63.12	Luxation du doigt: (Articulation) interphalangienne	S92.22	Fracture: os cuboïde
S63.2	Luxations multiples des doigts	S92.23	Fracture: Os cunéiforme (intermédiaire) (latéral) (médian)
S63.3	Rupture traumatique de ligament du poignet et du carpe	S92.28	Fracture: autres os du tarse
S63.4	Rupture traumatique de ligaments du doigt au niveau des articulations métacarpo-phalangienne et interphalangienne	S92.3	Fracture d'os du métatarse
S63.50	Entorse et foulure du poignet: Partie non précisée	S92.4	Fracture du gros orteil
S63.51	Entorse et foulure du poignet: (Articulation) carpienne	S92.5	Fracture d'un autre orteil
S63.52	Entorse et foulure du poignet: (Articulation) (Ligament) radiocarpien	S92.7	Fractures multiples du pied
S63.53	Entorse et foulure du poignet: (Articulation) carpo-métacarpienne	S92.9	Fracture du pied, sans précision
S63.58	Entorse et foulure du poignet: Autre partie	S93.10	Luxation d'un (des) orteil(s): Sans autre précision
S63.60	Entorse et foulure de doigt(s): Partie non précisée	S93.11	Luxation d'un (des) orteil(s): (Articulation) métatarsophalangienne
S63.61	Entorse et foulure de doigt(s): (Articulation) métacarpo-phalangienne	S93.12	Luxation d'un (des) orteil(s): (Articulation) interphalangienne
S63.62	Entorse et foulure de doigt(s): (Articulation) interphalangienne	S93.30	Luxation de parties autres et non précisées du pied: Partie non précisée
S63.68	Entorse et foulure de doigt(s): Autre partie	S93.31	Luxation de parties autres et non précisées du pied: (os) carpe, articulation non précisée
S63.7	Entorse et foulure d'articulations autres et non précisées de la main	S93.32	Luxation de parties autres et non précisées du pied: (Articulation) médiotarsienne
S66.0	Lésion traumatique du muscle et du tendon longs fléchisseurs du pouce au niveau du poignet et de la main	S93.33	Luxation de parties autres et non précisées du pied: (Articulation) tarsométatarsienne
S66.1	Lésion traumatique du muscle et du tendon fléchisseurs d'un autre doigt au niveau du poignet et de la main	S93.34	Luxation de parties autres et non précisées du pied: Métatarsien (os), articulation non précisée
S66.2	Lésion traumatique du muscle et du tendon extenseurs du pouce au niveau du poignet et de la main	S93.38	Luxation de parties autres et non précisées du pied: Autre
S66.3	Lésion traumatique du muscle et du tendon extenseurs d'un autre doigt au niveau du poignet et de la main	S93.5	Entorse et foulure d'un (des) orteil(s)
S66.4	Lésion traumatique de muscles et de tendons intrinsèques du pouce au niveau du poignet et de la main	S93.6	Entorse et foulure de parties autres et non précisées du pied
S66.5	Lésion traumatique de muscles et de tendons intrinsèques d'un autre doigt au niveau du poignet et de la main	S96.0	Lésion traumatique d'un muscle et d'un tendon long fléchisseur d'un orteil, au niveau de la cheville et du pied
S66.6	Lésion traumatique de multiples muscles et tendons fléchisseurs au niveau du poignet et de la main	S96.1	Lésion traumatique d'un muscle et d'un tendon long extenseur d'un orteil, au niveau de la cheville et du pied
S66.7	Lésion traumatique de multiples muscles et tendons extenseurs au niveau du poignet et de la main	S96.2	Lésion traumatique d'un muscle et d'un tendon intrinsèques au niveau de la cheville et du pied
		S96.7	Lésion traumatique de multiples muscles et tendons au niveau de la cheville et du pied
		S96.8	Lésion traumatique d'autres muscles et tendons au niveau de la cheville et du pied

ADRG I75**Blessures graves des membres ou inflammations de tendons, muscles et bourses séreuses, plus d'un jour d'hospitalisation**

Diagnostic principal dans le tableau I75-1

DRG I75A**Blessures graves des membres avec CC sévères, plus d'un jour d'hospitalisation**

Diagnostic principal dans le tableau I75-2 et PCCL > 2

DRG I75B**Blessures graves des membres ou inflammations de tendons, muscles et bourses séreuses, âge < 16 ans et plus d'un jour d'hospitalisation**

Âge < 16 ans

DRG I75C**Blessures graves des membres ou inflammations de tendons, muscles et bourses séreuses, âge > 15 ans et plus d'un jour d'hospitalisation****Diagnostic I75-1**

M24.20	Lésion ligamentaire: Sièges multiples	M61.05	Myosite ossifiante traumatique: Région pelvienne et cuisse
M24.21	Lésion ligamentaire: Région scapulaire	M61.06	Myosite ossifiante traumatique: Jambe
M24.22	Lésion ligamentaire: Bras	M61.07	Myosite ossifiante traumatique: Cheville et pied
M24.23	Lésion ligamentaire: Avant-bras	M61.08	Myosite ossifiante traumatique: Autres
M24.24	Lésion ligamentaire: Main	M61.09	Myosite ossifiante traumatique: Localisations non précisées
M24.25	Lésion ligamentaire: Région pelvienne et cuisse	M61.10	Myosite ossifiante progressive: Sièges multiples
M24.27	Lésion ligamentaire: Cheville et pied	M61.11	Myosite ossifiante progressive: Région scapulaire
M24.28	Lésion ligamentaire: Autres	M61.12	Myosite ossifiante progressive: Bras
M24.29	Lésion ligamentaire: Localisations non précisées	M61.13	Myosite ossifiante progressive: Avant-bras
M35.4	Fasciite disséminée (à éosinophiles)	M61.14	Myosite ossifiante progressive: Main
M35.7	Syndrome d'hypermobilité	M61.15	Myosite ossifiante progressive: Région pelvienne et cuisse
M60.00	Myosite infectieuse: Sièges multiples	M61.16	Myosite ossifiante progressive: Jambe
M60.01	Myosite infectieuse: Région scapulaire	M61.17	Myosite ossifiante progressive: Cheville et pied
M60.02	Myosite infectieuse: Bras	M61.18	Myosite ossifiante progressive: Autres
M60.03	Myosite infectieuse: Avant-bras	M61.19	Myosite ossifiante progressive: Localisations non précisées
M60.04	Myosite infectieuse: Main	M61.20	Calcification et ossification paralytiques d'un muscle: Sièges multiples
M60.05	Myosite infectieuse: Région pelvienne et cuisse	M61.21	Calcification et ossification paralytiques d'un muscle: Région scapulaire
M60.06	Myosite infectieuse: Jambe	M61.22	Calcification et ossification paralytiques d'un muscle: Bras
M60.07	Myosite infectieuse: Cheville et pied	M61.23	Calcification et ossification paralytiques d'un muscle: Avant-bras
M60.08	Myosite infectieuse: Autres	M61.24	Calcification et ossification paralytiques d'un muscle: Main
M60.09	Myosite infectieuse: Localisations non précisées	M61.25	Calcification et ossification paralytiques d'un muscle: Région pelvienne et cuisse
M60.10	Myosite interstitielle: Sièges multiples	M61.26	Calcification et ossification paralytiques d'un muscle: Jambe
M60.11	Myosite interstitielle: Région scapulaire	M61.27	Calcification et ossification paralytiques d'un muscle: Cheville et pied
M60.12	Myosite interstitielle: Bras	M61.28	Calcification et ossification paralytiques d'un muscle: Autres
M60.13	Myosite interstitielle: Avant-bras	M61.29	Calcification et ossification paralytiques d'un muscle: Localisations non précisées
M60.14	Myosite interstitielle: Main	M61.30	Calcification et ossification de muscles associées à des brûlures: Sièges multiples
M60.15	Myosite interstitielle: Région pelvienne et cuisse	M61.31	Calcification et ossification de muscles associées à des brûlures: Région scapulaire
M60.16	Myosite interstitielle: Jambe	M61.32	Calcification et ossification de muscles associées à des brûlures: Bras
M60.17	Myosite interstitielle: Cheville et pied	M61.33	Calcification et ossification de muscles associées à des brûlures: Avant-bras
M60.18	Myosite interstitielle: Autres	M61.34	Calcification et ossification de muscles associées à des brûlures: Main
M60.19	Myosite interstitielle: Localisations non précisées	M61.35	Calcification et ossification de muscles associées à des brûlures: Région pelvienne et cuisse
M60.20	Granulome d'un tissu mou, dû à la présence d'un corps étranger non classé ailleurs: Sièges multiples	M61.36	Calcification et ossification de muscles associées à des brûlures: Jambe
M60.21	Granulome d'un tissu mou, dû à la présence d'un corps étranger non classé ailleurs: Région scapulaire	M61.37	Calcification et ossification de muscles associées à des brûlures: Cheville et pied
M60.22	Granulome d'un tissu mou, dû à la présence d'un corps étranger non classé ailleurs: Bras	M61.38	Calcification et ossification de muscles associées à des brûlures: Autres
M60.23	Granulome d'un tissu mou, dû à la présence d'un corps étranger non classé ailleurs: Avant-bras		
M60.24	Granulome d'un tissu mou, dû à la présence d'un corps étranger non classé ailleurs: Main		
M60.25	Granulome d'un tissu mou, dû à la présence d'un corps étranger non classé ailleurs: Région pelvienne et cuisse		
M60.26	Granulome d'un tissu mou, dû à la présence d'un corps étranger non classé ailleurs: Jambe		
M60.27	Granulome d'un tissu mou, dû à la présence d'un corps étranger non classé ailleurs: Cheville et pied		
M60.28	Granulome d'un tissu mou, dû à la présence d'un corps étranger non classé ailleurs: Autres		
M60.29	Granulome d'un tissu mou, dû à la présence d'un corps étranger non classé ailleurs: Localisations non précisées		
M61.00	Myosite ossifiante traumatique: Sièges multiples		
M61.01	Myosite ossifiante traumatique: Région scapulaire		
M61.02	Myosite ossifiante traumatique: Bras		
M61.03	Myosite ossifiante traumatique: Avant-bras		
M61.04	Myosite ossifiante traumatique: Main		

M61.39	Calcification et ossification de muscles associées à des brûlures: Localisations non précisées	M62.17	Autres déchirures musculaires (non traumatiques): Cheville et pied
M61.40	Autres calcifications de muscles: Sièges multiples	M62.18	Autres déchirures musculaires (non traumatiques): Autres
M61.41	Autres calcifications de muscles: Région scapulaire	M62.19	Autres déchirures musculaires (non traumatiques): Localisations non précisées
M61.42	Autres calcifications de muscles: Bras	M62.20	Infarctus ischémique musculaire (non traumatique): Sièges multiples
M61.43	Autres calcifications de muscles: Avant-bras	M62.21	Infarctus ischémique musculaire (non traumatique): Région scapulaire
M61.44	Autres calcifications de muscles: Main	M62.22	Infarctus ischémique musculaire (non traumatique): Bras
M61.45	Autres calcifications de muscles: Région pelvienne et cuisse	M62.23	Infarctus ischémique musculaire (non traumatique): Avant-bras
M61.46	Autres calcifications de muscles: Jambe	M62.24	Infarctus ischémique musculaire (non traumatique): Main
M61.47	Autres calcifications de muscles: Cheville et pied	M62.25	Infarctus ischémique musculaire (non traumatique): Région pelvienne et cuisse
M61.48	Autres calcifications de muscles: Autres	M62.26	Infarctus ischémique musculaire (non traumatique): Jambe
M61.49	Autres calcifications de muscles: Localisations non précisées	M62.27	Infarctus ischémique musculaire (non traumatique): Cheville et pied
M61.50	Autres ossifications d'un muscle: Sièges multiples	M62.28	Infarctus ischémique musculaire (non traumatique): Autres
M61.51	Autres ossifications d'un muscle: Région scapulaire	M62.29	Infarctus ischémique musculaire (non traumatique): Localisations non précisées
M61.52	Autres ossifications d'un muscle: Bras	M62.30	Syndrome d'immobilité (paraplégique): Sièges multiples
M61.53	Autres ossifications d'un muscle: Avant-bras	M62.31	Syndrome d'immobilité (paraplégique): Région scapulaire
M61.54	Autres ossifications d'un muscle: Main	M62.32	Syndrome d'immobilité (paraplégique): Bras
M61.55	Autres ossifications d'un muscle: Région pelvienne et cuisse	M62.33	Syndrome d'immobilité (paraplégique): Avant-bras
M61.56	Autres ossifications d'un muscle: Jambe	M62.34	Syndrome d'immobilité (paraplégique): Main
M61.57	Autres ossifications d'un muscle: Cheville et pied	M62.35	Syndrome d'immobilité (paraplégique): Région pelvienne et cuisse
M61.58	Autres ossifications d'un muscle: Autres	M62.36	Syndrome d'immobilité (paraplégique): Jambe
M61.59	Autres ossifications d'un muscle: Localisations non précisées	M62.37	Syndrome d'immobilité (paraplégique): Cheville et pied
M61.90	Calcification et ossification d'un muscle, sans précision: Sièges multiples	M62.38	Syndrome d'immobilité (paraplégique): Autres
M61.91	Calcification et ossification d'un muscle, sans précision: Région scapulaire	M62.39	Syndrome d'immobilité (paraplégique): Localisations non précisées
M61.92	Calcification et ossification d'un muscle, sans précision: Bras	M62.50	Atrophie et fonte musculaires, non classées ailleurs: Sièges multiples
M61.93	Calcification et ossification d'un muscle, sans précision: Avant-bras	M62.51	Atrophie et fonte musculaires, non classées ailleurs: Région scapulaire
M61.94	Calcification et ossification d'un muscle, sans précision: Main	M62.52	Atrophie et fonte musculaires, non classées ailleurs: Bras
M61.95	Calcification et ossification d'un muscle, sans précision: Région pelvienne et cuisse	M62.53	Atrophie et fonte musculaires, non classées ailleurs: Avant-bras
M61.96	Calcification et ossification d'un muscle, sans précision: Jambe	M62.54	Atrophie et fonte musculaires, non classées ailleurs: Main
M61.97	Calcification et ossification d'un muscle, sans précision: Cheville et pied	M62.55	Atrophie et fonte musculaires, non classées ailleurs: Région pelvienne et cuisse
M61.98	Calcification et ossification d'un muscle, sans précision: Autres	M62.56	Atrophie et fonte musculaires, non classées ailleurs: Jambe
M61.99	Calcification et ossification d'un muscle, sans précision: Localisations non précisées	M62.57	Atrophie et fonte musculaires, non classées ailleurs: Cheville et pied
M62.00	Diastasis musculaire: Sièges multiples	M62.58	Atrophie et fonte musculaires, non classées ailleurs: Autres
M62.01	Diastasis musculaire: Région scapulaire	M62.59	Atrophie et fonte musculaires, non classées ailleurs: Localisations non précisées
M62.02	Diastasis musculaire: Bras	M62.60	Foulure musculaire: Sièges multiples
M62.03	Diastasis musculaire: Avant-bras	M62.61	Foulure musculaire: Région scapulaire
M62.04	Diastasis musculaire: Main	M62.62	Foulure musculaire: Bras
M62.05	Diastasis musculaire: Région pelvienne et cuisse	M62.63	Foulure musculaire: Avant-bras
M62.06	Diastasis musculaire: Jambe	M62.64	Foulure musculaire: Main
M62.07	Diastasis musculaire: Cheville et pied	M62.65	Foulure musculaire: Région pelvienne et cuisse
M62.08	Diastasis musculaire: Autres	M62.66	Foulure musculaire: Jambe
M62.09	Diastasis musculaire: Localisations non précisées	M62.67	Foulure musculaire: Cheville et pied
M62.10	Autres déchirures musculaires (non traumatiques): Sièges multiples	M62.68	Foulure musculaire: Autres
M62.11	Autres déchirures musculaires (non traumatiques): Région scapulaire	M62.69	Foulure musculaire: Localisations non précisées
M62.12	Autres déchirures musculaires (non traumatiques): Bras		
M62.13	Autres déchirures musculaires (non traumatiques): Avant-bras		
M62.14	Autres déchirures musculaires (non traumatiques): Main		
M62.15	Autres déchirures musculaires (non traumatiques): Région pelvienne et cuisse		
M62.16	Autres déchirures musculaires (non traumatiques): Jambe		

M62.80	Autres atteintes musculaires précisées: Sièges multiples	M65.85	Autres synovites et téno-synovites: Région pelvienne et cuisse
M62.81	Autres atteintes musculaires précisées: Région scapulaire	M65.86	Autres synovites et téno-synovites: Jambe
M62.82	Autres atteintes musculaires précisées: Bras	M65.87	Autres synovites et téno-synovites: Cheville et pied
M62.83	Autres atteintes musculaires précisées: Avant-bras	M65.88	Autres synovites et téno-synovites: Autres
M62.84	Autres atteintes musculaires précisées: Main	M65.89	Autres synovites et téno-synovites: Localisations non précisées
M62.85	Autres atteintes musculaires précisées: Région pelvienne et cuisse	M65.90	Synovite et téno-synovite, sans précision: Sièges multiples
M62.86	Autres atteintes musculaires précisées: Jambe	M65.91	Synovite et téno-synovite, sans précision: Région scapulaire
M62.87	Autres atteintes musculaires précisées: Cheville et pied	M65.92	Synovite et téno-synovite, sans précision: Bras
M62.88	Autres atteintes musculaires précisées: Autres	M65.93	Synovite et téno-synovite, sans précision: Avant-bras
M62.89	Autres atteintes musculaires précisées: Localisations non précisées	M65.94	Synovite et téno-synovite, sans précision: Main
M62.90	Atteinte musculaire, sans précision: Sièges multiples	M65.95	Synovite et téno-synovite, sans précision: Région pelvienne et cuisse
M62.91	Atteinte musculaire, sans précision: Région scapulaire	M65.96	Synovite et téno-synovite, sans précision: Jambe
M62.92	Atteinte musculaire, sans précision: Bras	M65.97	Synovite et téno-synovite, sans précision: Cheville et pied
M62.93	Atteinte musculaire, sans précision: Avant-bras	M65.98	Synovite et téno-synovite, sans précision: Autres
M62.94	Atteinte musculaire, sans précision: Main	M65.99	Synovite et téno-synovite, sans précision: Localisations non précisées
M62.95	Atteinte musculaire, sans précision: Région pelvienne et cuisse	M66.0	Déchirure d'un kyste poplité
M62.96	Atteinte musculaire, sans précision: Jambe	M66.10	Déchirure de la synoviale: Sièges multiples
M62.97	Atteinte musculaire, sans précision: Cheville et pied	M66.11	Déchirure de la synoviale: Région scapulaire
M62.98	Atteinte musculaire, sans précision: Autres	M66.12	Déchirure de la synoviale: Bras
M62.99	Atteinte musculaire, sans précision: Localisations non précisées	M66.13	Déchirure de la synoviale: Avant-bras
M65.00	Abcès de la gaine du tendon: Sièges multiples	M66.14	Déchirure de la synoviale: Main
M65.01	Abcès de la gaine du tendon: Région scapulaire	M66.15	Déchirure de la synoviale: Région pelvienne et cuisse
M65.02	Abcès de la gaine du tendon: Bras	M66.16	Déchirure de la synoviale: Jambe
M65.03	Abcès de la gaine du tendon: Avant-bras	M66.17	Déchirure de la synoviale: Cheville et pied
M65.04	Abcès de la gaine du tendon: Main	M66.18	Déchirure de la synoviale: Autres
M65.05	Abcès de la gaine du tendon: Région pelvienne et cuisse	M66.19	Déchirure de la synoviale: Localisations non précisées
M65.06	Abcès de la gaine du tendon: Jambe	M66.20	Déchirure spontanée des tendons extenseurs: Sièges multiples
M65.07	Abcès de la gaine du tendon: Cheville et pied	M66.21	Déchirure spontanée des tendons extenseurs: Région scapulaire
M65.08	Abcès de la gaine du tendon: Autres	M66.22	Déchirure spontanée des tendons extenseurs: Bras
M65.09	Abcès de la gaine du tendon: Localisations non précisées	M66.23	Déchirure spontanée des tendons extenseurs: Avant-bras
M65.10	Autres (téno)synovites infectieuses: Sièges multiples	M66.24	Déchirure spontanée des tendons extenseurs: Main
M65.11	Autres (téno)synovites infectieuses: Région scapulaire	M66.25	Déchirure spontanée des tendons extenseurs: Région pelvienne et cuisse
M65.12	Autres (téno)synovites infectieuses: Bras	M66.26	Déchirure spontanée des tendons extenseurs: Jambe
M65.13	Autres (téno)synovites infectieuses: Avant-bras	M66.27	Déchirure spontanée des tendons extenseurs: Cheville et pied
M65.14	Autres (téno)synovites infectieuses: Main	M66.28	Déchirure spontanée des tendons extenseurs: Autres
M65.15	Autres (téno)synovites infectieuses: Région pelvienne et cuisse	M66.29	Déchirure spontanée des tendons extenseurs: Localisations non précisées
M65.16	Autres (téno)synovites infectieuses: Jambe	M66.30	Déchirure spontanée des tendons fléchisseurs: Sièges multiples
M65.17	Autres (téno)synovites infectieuses: Cheville et pied	M66.31	Déchirure spontanée des tendons fléchisseurs: Région scapulaire
M65.18	Autres (téno)synovites infectieuses: Autres	M66.32	Déchirure spontanée des tendons fléchisseurs: Bras
M65.19	Autres (téno)synovites infectieuses: Localisations non précisées	M66.33	Déchirure spontanée des tendons fléchisseurs: Avant-bras
M65.20	Tendinite calcifiante: Sièges multiples	M66.34	Déchirure spontanée des tendons fléchisseurs: Main
M65.22	Tendinite calcifiante: Bras	M66.35	Déchirure spontanée des tendons fléchisseurs: Région pelvienne et cuisse
M65.23	Tendinite calcifiante: Avant-bras	M66.36	Déchirure spontanée des tendons fléchisseurs: Jambe
M65.24	Tendinite calcifiante: Main	M66.37	Déchirure spontanée des tendons fléchisseurs: Cheville et pied
M65.25	Tendinite calcifiante: Région pelvienne et cuisse	M66.38	Déchirure spontanée des tendons fléchisseurs: Autres
M65.26	Tendinite calcifiante: Jambe	M66.39	Déchirure spontanée des tendons fléchisseurs: Localisations non précisées
M65.27	Tendinite calcifiante: Cheville et pied	M66.40	Déchirure spontanée d'autres tendons: Sièges multiples
M65.28	Tendinite calcifiante: Autres		
M65.29	Tendinite calcifiante: Localisations non précisées		
M65.3	Doigt "à ressort"		
M65.4	Téno-synovite chronique sténosante du pouce [de Quervain]		
M65.80	Autres synovites et téno-synovites: Sièges multiples		
M65.81	Autres synovites et téno-synovites: Région scapulaire		
M65.82	Autres synovites et téno-synovites: Bras		
M65.83	Autres synovites et téno-synovites: Avant-bras		
M65.84	Autres synovites et téno-synovites: Main		

M66.41	Déchirure spontanée d'autres tendons: Région scapulaire	M67.36	Synovite transitoire: Jambe
M66.42	Déchirure spontanée d'autres tendons: Bras	M67.37	Synovite transitoire: Cheville et pied
M66.43	Déchirure spontanée d'autres tendons: Avant-bras	M67.38	Synovite transitoire: Autres
M66.44	Déchirure spontanée d'autres tendons: Main	M67.39	Synovite transitoire: Localisations non précisées
M66.45	Déchirure spontanée d'autres tendons: Région pelvienne et cuisse	M67.40	Kyste: Sièges multiples
M66.46	Déchirure spontanée d'autres tendons: Jambe	M67.41	Kyste: Région scapulaire
M66.47	Déchirure spontanée d'autres tendons: Cheville et pied	M67.42	Kyste: Bras
M66.48	Déchirure spontanée d'autres tendons: Autres	M67.43	Kyste: Avant-bras
M66.49	Déchirure spontanée d'autres tendons: Localisations non précisées	M67.44	Kyste: Main
M66.50	Déchirure spontanée d'un tendon, sans précision: Sièges multiples	M67.45	Kyste: Région pelvienne et cuisse
M66.51	Déchirure spontanée d'un tendon, sans précision: Région scapulaire	M67.46	Kyste: Jambe
M66.52	Déchirure spontanée d'un tendon, sans précision: Bras	M67.47	Kyste: Cheville et pied
M66.53	Déchirure spontanée d'un tendon, sans précision: Avant-bras	M67.48	Kyste: Autres
M66.54	Déchirure spontanée d'un tendon, sans précision: Main	M67.49	Kyste: Localisations non précisées
M66.55	Déchirure spontanée d'un tendon, sans précision: Région pelvienne et cuisse	M67.80	Autres atteintes précisées de la synoviale et du tendon: Sièges multiples
M66.56	Déchirure spontanée d'un tendon, sans précision: Jambe	M67.81	Autres atteintes précisées de la synoviale et du tendon: Région scapulaire
M66.57	Déchirure spontanée d'un tendon, sans précision: Cheville et pied	M67.82	Autres atteintes précisées de la synoviale et du tendon: Bras
M66.58	Déchirure spontanée d'un tendon, sans précision: Autres	M67.83	Autres atteintes précisées de la synoviale et du tendon: Avant-bras
M66.59	Déchirure spontanée d'un tendon, sans précision: Localisations non précisées	M67.84	Autres atteintes précisées de la synoviale et du tendon: Main
M67.0	Brièveté du tendon d'Achille (acquise)	M67.85	Autres atteintes précisées de la synoviale et du tendon: Région pelvienne et cuisse
M67.10	Autres rétractions tendineuses (gaine): Sièges multiples	M67.86	Autres atteintes précisées de la synoviale et du tendon: Jambe
M67.11	Autres rétractions tendineuses (gaine): Région scapulaire	M67.87	Autres atteintes précisées de la synoviale et du tendon: Cheville et pied
M67.12	Autres rétractions tendineuses (gaine): Bras	M67.88	Autres atteintes précisées de la synoviale et du tendon: Autres
M67.13	Autres rétractions tendineuses (gaine): Avant-bras	M67.89	Autres atteintes précisées de la synoviale et du tendon: Localisations non précisées
M67.14	Autres rétractions tendineuses (gaine): Main	M67.90	Atteinte de la synoviale et du tendon, sans précision: Sièges multiples
M67.15	Autres rétractions tendineuses (gaine): Région pelvienne et cuisse	M67.91	Atteinte de la synoviale et du tendon, sans précision: Région scapulaire
M67.16	Autres rétractions tendineuses (gaine): Jambe	M67.92	Atteinte de la synoviale et du tendon, sans précision: Bras
M67.17	Autres rétractions tendineuses (gaine): Cheville et pied	M67.93	Atteinte de la synoviale et du tendon, sans précision: Avant-bras
M67.18	Autres rétractions tendineuses (gaine): Autres	M67.94	Atteinte de la synoviale et du tendon, sans précision: Main
M67.19	Autres rétractions tendineuses (gaine): Localisations non précisées	M67.95	Atteinte de la synoviale et du tendon, sans précision: Région pelvienne et cuisse
M67.20	Hypertrophie synoviale, non classée ailleurs: Sièges multiples	M67.96	Atteinte de la synoviale et du tendon, sans précision: Jambe
M67.21	Hypertrophie synoviale, non classée ailleurs: Région scapulaire	M67.97	Atteinte de la synoviale et du tendon, sans précision: Cheville et pied
M67.22	Hypertrophie synoviale, non classée ailleurs: Bras	M67.98	Atteinte de la synoviale et du tendon, sans précision: Autres
M67.23	Hypertrophie synoviale, non classée ailleurs: Avant-bras	M67.99	Atteinte de la synoviale et du tendon, sans précision: Localisations non précisées
M67.24	Hypertrophie synoviale, non classée ailleurs: Main	M70.0	Ténosynovite sèche de la main et du poignet
M67.25	Hypertrophie synoviale, non classée ailleurs: Région pelvienne et cuisse	M70.1	Bursite de la main
M67.26	Hypertrophie synoviale, non classée ailleurs: Jambe	M70.2	Bursite olécranienne
M67.27	Hypertrophie synoviale, non classée ailleurs: Cheville et pied	M70.3	Autres bursites du coude
M67.28	Hypertrophie synoviale, non classée ailleurs: Autres	M70.4	Bursite prépatellaire
M67.29	Hypertrophie synoviale, non classée ailleurs: Localisations non précisées	M70.5	Autres bursites du genou
M67.30	Synovite transitoire: Sièges multiples	M70.6	Bursite trochantérienne
M67.31	Synovite transitoire: Région scapulaire	M70.7	Autres bursites de la hanche
M67.32	Synovite transitoire: Bras	M70.8	Autres affections des tissus mous par sollicitation excessive
M67.33	Synovite transitoire: Avant-bras	M70.9	Affection des tissus mous par sollicitation excessive, sans précision
M67.34	Synovite transitoire: Main	M71.00	Abcès des bourses séreuses: Sièges multiples
M67.35	Synovite transitoire: Région pelvienne et cuisse	M71.01	Abcès des bourses séreuses: Région scapulaire
		M71.02	Abcès des bourses séreuses: Bras
		M71.03	Abcès des bourses séreuses: Avant-bras
		M71.04	Abcès des bourses séreuses: Main

M71.05	Abcès des bourses séreuses: Région pelvienne et cuisse	M71.85	Autres affections des bourses séreuses précisées: Région pelvienne et cuisse
M71.06	Abcès des bourses séreuses: Jambe	M71.86	Autres affections des bourses séreuses précisées: Jambe
M71.07	Abcès des bourses séreuses: Cheville et pied	M71.87	Autres affections des bourses séreuses précisées: Cheville et pied
M71.08	Abcès des bourses séreuses: Autres	M71.88	Autres affections des bourses séreuses précisées: Autres
M71.09	Abcès des bourses séreuses: Localisations non précisées	M71.89	Autres affections des bourses séreuses précisées: Localisations non précisées
M71.10	Autres bursites infectieuses: Sièges multiples	M71.90	Affections des bourses séreuses, sans précision: Sièges multiples
M71.11	Autres bursites infectieuses: Région scapulaire	M71.91	Affections des bourses séreuses, sans précision: Région scapulaire
M71.12	Autres bursites infectieuses: Bras	M71.92	Affections des bourses séreuses, sans précision: Bras
M71.13	Autres bursites infectieuses: Avant-bras	M71.93	Affections des bourses séreuses, sans précision: Avant-bras
M71.14	Autres bursites infectieuses: Main	M71.94	Affections des bourses séreuses, sans précision: Main
M71.15	Autres bursites infectieuses: Région pelvienne et cuisse	M71.95	Affections des bourses séreuses, sans précision: Région pelvienne et cuisse
M71.16	Autres bursites infectieuses: Jambe	M71.96	Affections des bourses séreuses, sans précision: Jambe
M71.17	Autres bursites infectieuses: Cheville et pied	M71.97	Affections des bourses séreuses, sans précision: Cheville et pied
M71.18	Autres bursites infectieuses: Autres	M71.98	Affections des bourses séreuses, sans précision: Autres
M71.19	Autres bursites infectieuses: Localisations non précisées	M71.99	Affections des bourses séreuses, sans précision: Localisations non précisées
M71.2	Kyste synovial poplité [Baker]	M72.0	Fibromatose de l'aponévrose palmaire [Dupuytren]
M71.30	Autres kystes des bourses séreuses: Sièges multiples	M72.1	Coussinet des phalanges [Knuckle pads]
M71.31	Autres kystes des bourses séreuses: Région scapulaire	M72.2	Fibromatose de l'aponévrose plantaire
M71.32	Autres kystes des bourses séreuses: Bras	M72.40	Fibromatose pseudo-sarcomateuse: Sièges multiples
M71.33	Autres kystes des bourses séreuses: Avant-bras	M72.41	Fibromatose pseudo-sarcomateuse: Région scapulaire
M71.34	Autres kystes des bourses séreuses: Main	M72.42	Fibromatose pseudo-sarcomateuse: Bras
M71.35	Autres kystes des bourses séreuses: Région pelvienne et cuisse	M72.43	Fibromatose pseudo-sarcomateuse: Avant-bras
M71.36	Autres kystes des bourses séreuses: Jambe	M72.44	Fibromatose pseudo-sarcomateuse: Main
M71.37	Autres kystes des bourses séreuses: Cheville et pied	M72.45	Fibromatose pseudo-sarcomateuse: Région pelvienne et cuisse
M71.38	Autres kystes des bourses séreuses: Autres	M72.46	Fibromatose pseudo-sarcomateuse: Jambe
M71.39	Autres kystes des bourses séreuses: Localisations non précisées	M72.47	Fibromatose pseudo-sarcomateuse: Cheville et pied
M71.40	Dépôts calciques dans une bourse séreuse: Sièges multiples	M72.48	Fibromatose pseudo-sarcomateuse: Autres
M71.42	Dépôts calciques dans une bourse séreuse: Bras	M72.49	Fibromatose pseudo-sarcomateuse: Localisations non précisées
M71.43	Dépôts calciques dans une bourse séreuse: Avant-bras	M72.60	Fasciite nécrosante: Sièges multiples
M71.44	Dépôts calciques dans une bourse séreuse: Main	M72.61	Fasciite nécrosante: Région scapulaire
M71.45	Dépôts calciques dans une bourse séreuse: Région pelvienne et cuisse	M72.62	Fasciite nécrosante: Bras
M71.46	Dépôts calciques dans une bourse séreuse: Jambe	M72.63	Fasciite nécrosante: Avant-bras
M71.47	Dépôts calciques dans une bourse séreuse: Cheville et pied	M72.64	Fasciite nécrosante: Main
M71.48	Dépôts calciques dans une bourse séreuse: Autres	M72.65	Fasciite nécrosante: Région pelvienne et cuisse
M71.49	Dépôts calciques dans une bourse séreuse: Localisations non précisées	M72.66	Fasciite nécrosante: Jambe
M71.50	Autres bursites, non classées ailleurs: Sièges multiples	M72.67	Fasciite nécrosante: Cheville et pied
M71.52	Autres bursites, non classées ailleurs: Bras	M72.68	Fasciite nécrosante: Autres
M71.53	Autres bursites, non classées ailleurs: Avant-bras	M72.69	Fasciite nécrosante: Localisations non précisées
M71.54	Autres bursites, non classées ailleurs: Main	M72.80	Autres affections fibroblastiques: Sièges multiples
M71.55	Autres bursites, non classées ailleurs: Région pelvienne et cuisse	M72.81	Autres affections fibroblastiques: Région scapulaire
M71.56	Autres bursites, non classées ailleurs: Jambe	M72.82	Autres affections fibroblastiques: Bras
M71.57	Autres bursites, non classées ailleurs: Cheville et pied	M72.83	Autres affections fibroblastiques: Avant-bras
M71.58	Autres bursites, non classées ailleurs: Autres	M72.84	Autres affections fibroblastiques: Main
M71.59	Autres bursites, non classées ailleurs: Localisations non précisées	M72.85	Autres affections fibroblastiques: Région pelvienne et cuisse
M71.80	Autres affections des bourses séreuses précisées: Sièges multiples	M72.86	Autres affections fibroblastiques: Jambe
M71.81	Autres affections des bourses séreuses précisées: Région scapulaire	M72.87	Autres affections fibroblastiques: Cheville et pied
M71.82	Autres affections des bourses séreuses précisées: Bras	M72.88	Autres affections fibroblastiques: Autres
M71.83	Autres affections des bourses séreuses précisées: Avant-bras	M72.89	Autres affections fibroblastiques: Localisations non précisées
M71.84	Autres affections des bourses séreuses précisées: Main	M72.90	Affection fibroblastique, sans précision: Sièges multiples
		M72.91	Affection fibroblastique, sans précision: Région scapulaire

M72.92	Affection fibroblastique, sans précision: Bras	M77.0	Apophysite interne du coude
M72.93	Affection fibroblastique, sans précision: Avant-bras	M77.1	Epicondylite
M72.94	Affection fibroblastique, sans précision: Main	M77.2	Périarthrite du poignet
M72.95	Affection fibroblastique, sans précision: Région pelvienne et cuisse	M77.4	Métatarsalgie
M72.96	Affection fibroblastique, sans précision: Jambe	M77.5	Autres enthésopathies du pied
M72.97	Affection fibroblastique, sans précision: Cheville et pied	M77.8	Autres enthésopathies, non classées ailleurs
M72.98	Affection fibroblastique, sans précision: Autres	M77.9	Enthésopathie, sans précision
M72.99	Affection fibroblastique, sans précision: Localisations non précisées	S42.09	Fracture de la clavicule: Multiples
M75.0	Capsulite rétractile de l'épaule	S42.20	Fracture de l'extrémité supérieure de l'humérus: Partie non précisée
M75.1	Syndrome de la coiffe des rotateurs	S42.21	Fracture de l'extrémité supérieure de l'humérus: Tête
M75.2	Tendinite du muscle biceps brachial	S42.22	Fracture de l'extrémité supérieure de l'humérus: Col chirurgical
M75.3	Tendinite calcifiante de l'épaule	S42.23	Fracture de l'extrémité supérieure de l'humérus: Col anatomique
M75.4	Syndrome d'empiètement de l'épaule	S42.24	Fracture de l'extrémité supérieure de l'humérus: Grand tubercule
M75.5	Bursite de l'épaule	S42.29	Fracture de l'extrémité supérieure de l'humérus: Autres parties et parties multiples
M75.6	Lésion du labrum dans l'atteinte dégénérative de l'articulation de l'épaule	S42.3	Fracture de la diaphyse de l'humérus
M75.8	Autres lésions de l'épaule	S72.7	Fractures multiples du fémur
M75.9	Lésion de l'épaule, sans précision	S82.11	Fracture de l'extrémité supérieure du tibia: Avec fracture du péroné (toute partie)
M76.0	Tendinite de la région fessière	S82.18	Fracture de l'extrémité supérieure du tibia: Autre
M76.1	Tendinite du psoas	S82.21	Fracture de la diaphyse du tibia: Avec fracture du péroné (toute partie)
M76.2	Exostose de la crête iliaque	S82.28	Fracture de la diaphyse du tibia: Autre
M76.3	Syndrome de la bandelette de Maissiat [ilio-tibiale]	S82.31	Fracture de l'extrémité inférieure du tibia: Avec fracture du péroné (toute partie)
M76.4	Bursite du ligament latéral interne du genou [Pellegrini-Stieda]	S82.82	Fracture trimalléolaire
M76.5	Tendinite rotulienne	S83.10	Luxation du genou: Sans autre précision
M76.6	Tendinite du tendon d'Achille	S83.18	Luxation du genou: Autre
M76.7	Tendinite péronière		
M76.8	Autres enthésopathies du membre inférieur, sauf le pied		
M76.9	Enthésopathie du membre inférieur, sans précision		

Diagnostic I75-2

S42.09	Fracture de la clavicule: Multiples	S42.3	Fracture de la diaphyse de l'humérus
S42.20	Fracture de l'extrémité supérieure de l'humérus: Partie non précisée	S72.7	Fractures multiples du fémur
S42.21	Fracture de l'extrémité supérieure de l'humérus: Tête	S82.11	Fracture de l'extrémité supérieure du tibia: Avec fracture du péroné (toute partie)
S42.22	Fracture de l'extrémité supérieure de l'humérus: Col chirurgical	S82.18	Fracture de l'extrémité supérieure du tibia: Autre
S42.23	Fracture de l'extrémité supérieure de l'humérus: Col anatomique	S82.21	Fracture de la diaphyse du tibia: Avec fracture du péroné (toute partie)
S42.24	Fracture de l'extrémité supérieure de l'humérus: Grand tubercule	S82.28	Fracture de la diaphyse du tibia: Autre
S42.29	Fracture de l'extrémité supérieure de l'humérus: Autres parties et parties multiples	S82.31	Fracture de l'extrémité inférieure du tibia: Avec fracture du péroné (toute partie)
		S82.82	Fracture trimalléolaire
		S83.10	Luxation du genou: Sans autre précision
		S83.18	Luxation du genou: Autre

ADRG I76

Autres affections du tissu conjonctif ou arthrite septique, plus d'un jour d'hospitalisation

Diagnostic principal dans le tableau I76-1 ou diagnostic principal dans le tableau I76-2

DRG I76A

Autres affections du tissu conjonctif avec CC sévères, plus d'un jour d'hospitalisation

PCCL > 2

DRG I76B

Autres affections du tissu conjonctif, plus d'un jour d'hospitalisation

Diagnostic I76-1

D16.0	Tumeur bénigne: Omoplate et os longs du membre supérieur	M00.26	Autres arthrites et polyarthrites à streptocoques: Jambe
D16.1	Tumeur bénigne: Os courts du membre supérieur	M00.27	Autres arthrites et polyarthrites à streptocoques: Cheville et pied
D16.2	Tumeur bénigne: Os longs du membre inférieur	M00.28	Autres arthrites et polyarthrites à streptocoques: Autres
D16.3	Tumeur bénigne: Os courts du membre inférieur	M00.29	Autres arthrites et polyarthrites à streptocoques: Localisations non précisées
D16.41	Tumeur bénigne: Kraniofazial	M00.80	Arthrite et polyarthrite dues à d'autres bactéries précisées: Sièges multiples
D16.42	Tumeur bénigne: Maxillofazial	M00.81	Arthrite et polyarthrite dues à d'autres bactéries précisées: Région scapulaire
D16.6	Tumeur bénigne: Rachis	M00.82	Arthrite et polyarthrite dues à d'autres bactéries précisées: Bras
D16.8	Tumeur bénigne: Bassin, sacrum et coccyx	M00.83	Arthrite et polyarthrite dues à d'autres bactéries précisées: Avant-bras
D16.9	Tumeur bénigne: Os et cartilage articulaire, sans précision	M00.84	Arthrite et polyarthrite dues à d'autres bactéries précisées: Main
D21.0	Tumeur bénigne: Tissu conjonctif et autres tissus mous de la tête, de la face et du cou	M00.85	Arthrite et polyarthrite dues à d'autres bactéries précisées: Région pelvienne et cuisse
D21.1	Tumeur bénigne: Tissu conjonctif et autres tissus mous du membre supérieur, y compris l'épaule	M00.86	Arthrite et polyarthrite dues à d'autres bactéries précisées: Jambe
D21.2	Tumeur bénigne: Tissu conjonctif et autres tissus mous du membre inférieur, y compris la hanche	M00.87	Arthrite et polyarthrite dues à d'autres bactéries précisées: Cheville et pied
D21.5	Tumeur bénigne: Tissu conjonctif et autres tissus mous du bassin	M00.88	Arthrite et polyarthrite dues à d'autres bactéries précisées: Autres
D21.6	Tumeur bénigne: Tissu conjonctif et autres tissus mous du tronc, sans précision	M00.89	Arthrite et polyarthrite dues à d'autres bactéries précisées: Localisations non précisées
D21.9	Tumeur bénigne: Tissu conjonctif et autres tissus mous, sans précision	M00.90	Arthrite à bactéries pyogènes, sans précision: Sièges multiples
M00.00	Arthrite et polyarthrite à staphylocoques: Sièges multiples	M00.91	Arthrite à bactéries pyogènes, sans précision: Région scapulaire
M00.01	Arthrite et polyarthrite à staphylocoques: Région scapulaire	M00.92	Arthrite à bactéries pyogènes, sans précision: Bras
M00.02	Arthrite et polyarthrite à staphylocoques: Bras	M00.93	Arthrite à bactéries pyogènes, sans précision: Avant-bras
M00.03	Arthrite et polyarthrite à staphylocoques: Avant-bras	M00.94	Arthrite à bactéries pyogènes, sans précision: Main
M00.04	Arthrite et polyarthrite à staphylocoques: Main	M00.95	Arthrite à bactéries pyogènes, sans précision: Région pelvienne et cuisse
M00.05	Arthrite et polyarthrite à staphylocoques: Région pelvienne et cuisse	M00.96	Arthrite à bactéries pyogènes, sans précision: Jambe
M00.06	Arthrite et polyarthrite à staphylocoques: Jambe	M00.97	Arthrite à bactéries pyogènes, sans précision: Cheville et pied
M00.07	Arthrite et polyarthrite à staphylocoques: Cheville et pied	M00.98	Arthrite à bactéries pyogènes, sans précision: Autres
M00.08	Arthrite et polyarthrite à staphylocoques: Autres	M00.99	Arthrite à bactéries pyogènes, sans précision: Localisations non précisées
M00.09	Arthrite et polyarthrite à staphylocoques: Localisations non précisées	M20.0	Déformation de(s) doigt(s)
M00.10	Arthrite et polyarthrite à pneumocoques: Sièges multiples	M20.1	Hallux valgus (acquis)
M00.11	Arthrite et polyarthrite à pneumocoques: Région scapulaire	M20.2	Hallux rigidus
M00.12	Arthrite et polyarthrite à pneumocoques: Bras	M20.3	Autres déformations (acquises) du gros orteil
M00.13	Arthrite et polyarthrite à pneumocoques: Avant-bras	M20.4	Autre(s) orteil(s) en marteau (acquis)
M00.14	Arthrite et polyarthrite à pneumocoques: Main	M20.5	Autres déformations (acquises) d'(es) orteil(s)
M00.15	Arthrite et polyarthrite à pneumocoques: Région pelvienne et cuisse	M20.6	Déformation acquise(s) d'(es) orteil(s), sans précision
M00.16	Arthrite et polyarthrite à pneumocoques: Jambe	M21.00	Déformation en valgus, non classée ailleurs: Sièges multiples
M00.17	Arthrite et polyarthrite à pneumocoques: Cheville et pied	M21.01	Déformation en valgus, non classée ailleurs: Région scapulaire
M00.18	Arthrite et polyarthrite à pneumocoques: Autres	M21.02	Déformation en valgus, non classée ailleurs: Bras
M00.19	Arthrite et polyarthrite à pneumocoques: Localisations non précisées	M21.03	Déformation en valgus, non classée ailleurs: Avant-bras
M00.20	Autres arthrites et polyarthrites à streptocoques: Sièges multiples	M21.04	Déformation en valgus, non classée ailleurs: Main
M00.21	Autres arthrites et polyarthrites à streptocoques: Région scapulaire	M21.05	Déformation en valgus, non classée ailleurs: Région pelvienne et cuisse
M00.22	Autres arthrites et polyarthrites à streptocoques: Bras	M21.06	Déformation en valgus, non classée ailleurs: Jambe
M00.23	Autres arthrites et polyarthrites à streptocoques: Avant-bras	M21.07	Déformation en valgus, non classée ailleurs: Cheville et pied
M00.24	Autres arthrites et polyarthrites à streptocoques: Main	M21.08	Déformation en valgus, non classée ailleurs: Autres
M00.25	Autres arthrites et polyarthrites à streptocoques: Région pelvienne et cuisse		

M21.09	Déformation en valgus, non classée ailleurs: Localisations non précisées	M21.94	Déformation acquise d'un membre, sans précision: Main
M21.10	Déformation en varus, non classée ailleurs: Sièges multiples	M21.95	Déformation acquise d'un membre, sans précision: Région pelvienne et cuisse
M21.11	Déformation en varus, non classée ailleurs: Région scapulaire	M21.96	Déformation acquise d'un membre, sans précision: Jambe
M21.12	Déformation en varus, non classée ailleurs: Bras	M21.97	Déformation acquise d'un membre, sans précision: Cheville et pied
M21.13	Déformation en varus, non classée ailleurs: Avant-bras	M21.99	Déformation acquise d'un membre, sans précision: Localisations non précisées
M21.14	Déformation en varus, non classée ailleurs: Main	M23.4	Souris intra-articulaire du genou
M21.15	Déformation en varus, non classée ailleurs: Région pelvienne et cuisse	M24.00	Souris intra-articulaire: Sièges multiples
M21.16	Déformation en varus, non classée ailleurs: Jambe	M24.01	Souris intra-articulaire: Région scapulaire
M21.17	Déformation en varus, non classée ailleurs: Cheville et pied	M24.02	Souris intra-articulaire: Bras
M21.18	Déformation en varus, non classée ailleurs: Autres	M24.03	Souris intra-articulaire: Avant-bras
M21.19	Déformation en varus, non classée ailleurs: Localisations non précisées	M24.04	Souris intra-articulaire: Main
M21.20	Déformation en flexion: Sièges multiples	M24.05	Souris intra-articulaire: Région pelvienne et cuisse
M21.21	Déformation en flexion: Région scapulaire	M24.07	Souris intra-articulaire: Cheville et pied
M21.22	Déformation en flexion: Bras	M24.08	Souris intra-articulaire: Autres
M21.23	Déformation en flexion: Avant-bras	M24.09	Souris intra-articulaire: Localisations non précisées
M21.24	Déformation en flexion: Main	M24.10	Autres atteintes du cartilage articulaire: Sièges multiples
M21.25	Déformation en flexion: Région pelvienne et cuisse	M24.15	Autres atteintes du cartilage articulaire: Région pelvienne et cuisse
M21.26	Déformation en flexion: Jambe	M24.18	Autres atteintes du cartilage articulaire: Autres
M21.27	Déformation en flexion: Cheville et pied	M24.19	Autres atteintes du cartilage articulaire: Localisations non précisées
M21.28	Déformation en flexion: Autres	M24.30	Luxation et subluxation pathologiques d'une articulation, non classées ailleurs: Sièges multiples
M21.29	Déformation en flexion: Localisations non précisées	M24.35	Luxation et subluxation pathologiques d'une articulation, non classées ailleurs: Région pelvienne et cuisse
M21.30	Poignet ou pied tombant (acquis): Sièges multiples	M24.38	Luxation et subluxation pathologiques d'une articulation, non classées ailleurs: Autres
M21.37	Poignet ou pied tombant (acquis): Cheville et pied	M24.40	Luxation et subluxation articulaires récidivantes: Sièges multiples
M21.4	Pied plat [pes planus] (acquis)	M24.45	Luxation et subluxation articulaires récidivantes: Région pelvienne et cuisse
M21.57	Main et pied bot(e) ou en griffe acquis(e): Cheville et pied	M24.48	Luxation et subluxation articulaires récidivantes: Autres
M21.60	Pied creux, acquis	M24.49	Luxation et subluxation articulaires récidivantes: Localisations non précisées
M21.61	Pied plat valgus, acquis	M24.50	Raideur articulaire par contracture: Sièges multiples
M21.62	Pied équin, acquis	M24.51	Raideur articulaire par contracture: Région scapulaire
M21.63	Pied étalé en éventail, acquis	M24.52	Raideur articulaire par contracture: Bras
M21.68	Autres déformations acquises de la cheville et du pied	M24.53	Raideur articulaire par contracture: Avant-bras
M21.70	Inégalité des membres (acquise): Sièges multiples	M24.54	Raideur articulaire par contracture: Main
M21.71	Inégalité des membres (acquise): Région scapulaire	M24.55	Raideur articulaire par contracture: Région pelvienne et cuisse
M21.72	Inégalité des membres (acquise): Bras	M24.56	Raideur articulaire par contracture: Jambe
M21.73	Inégalité des membres (acquise): Avant-bras	M24.57	Raideur articulaire par contracture: Cheville et pied
M21.74	Inégalité des membres (acquise): Main	M24.58	Raideur articulaire par contracture: Autres
M21.75	Inégalité des membres (acquise): Région pelvienne et cuisse	M24.59	Raideur articulaire par contracture: Localisations non précisées
M21.76	Inégalité des membres (acquise): Jambe	M24.7	Protrusion acétabulaire
M21.77	Inégalité des membres (acquise): Cheville et pied	M24.80	Autres affections articulaires spécifiques, non classées ailleurs: Sièges multiples
M21.79	Inégalité des membres (acquise): Localisations non précisées	M24.81	Autres affections articulaires spécifiques, non classées ailleurs: Région scapulaire
M21.80	Autres déformations précisées des membres: Sièges multiples	M24.82	Autres affections articulaires spécifiques, non classées ailleurs: Bras
M21.81	Autres déformations précisées des membres: Région scapulaire	M24.83	Autres affections articulaires spécifiques, non classées ailleurs: Avant-bras
M21.82	Autres déformations précisées des membres: Bras	M24.84	Autres affections articulaires spécifiques, non classées ailleurs: Main
M21.83	Autres déformations précisées des membres: Avant-bras	M24.85	Autres affections articulaires spécifiques, non classées ailleurs: Région pelvienne et cuisse
M21.84	Autres déformations précisées des membres: Main	M24.87	Autres affections articulaires spécifiques, non classées ailleurs: Cheville et pied
M21.85	Autres déformations précisées des membres: Région pelvienne et cuisse	M24.88	Autres affections articulaires spécifiques, non classées ailleurs: Autres
M21.86	Autres déformations précisées des membres: Jambe		
M21.89	Autres déformations précisées des membres: Localisations non précisées		
M21.90	Déformation acquise d'un membre, sans précision: Sièges multiples		
M21.91	Déformation acquise d'un membre, sans précision: Région scapulaire		
M21.92	Déformation acquise d'un membre, sans précision: Bras		
M21.93	Déformation acquise d'un membre, sans précision: Avant-bras		

M24.89	Autres affections articulaires spécifiques, non classées ailleurs: Localisations non précisées	M46.38	Infection (pyogène) d'un disque intervertébral: Région sacrée et sacro-coccygienne
M24.90	Affection articulaire, sans précision: Sièges multiples	M46.39	Infection (pyogène) d'un disque intervertébral: Localisation non précisée
M24.91	Affection articulaire, sans précision: Région scapulaire	M77.3	Exostose calcanéenne
M24.92	Affection articulaire, sans précision: Bras	M79.46	Hypertrophie du coussinet graisseux (rotulien) [Maladie de Hoffa]: Jambe
M24.93	Affection articulaire, sans précision: Avant-bras	M79.50	Corps étranger résiduel dans un tissu mou: Sièges multiples
M24.94	Affection articulaire, sans précision: Main	M79.51	Corps étranger résiduel dans un tissu mou: Région scapulaire
M24.95	Affection articulaire, sans précision: Région pelvienne et cuisse	M79.52	Corps étranger résiduel dans un tissu mou: Bras
M24.97	Affection articulaire, sans précision: Cheville et pied	M79.53	Corps étranger résiduel dans un tissu mou: Avant-bras
M24.98	Affection articulaire, sans précision: Autres	M79.54	Corps étranger résiduel dans un tissu mou: Main
M24.99	Affection articulaire, sans précision: Localisations non précisées	M79.55	Corps étranger résiduel dans un tissu mou: Région pelvienne et cuisse
M25.20	Hyperlaxité articulaire: Sièges multiples	M79.56	Corps étranger résiduel dans un tissu mou: Jambe
M25.21	Hyperlaxité articulaire: Région scapulaire	M79.57	Corps étranger résiduel dans un tissu mou: Cheville et pied
M25.22	Hyperlaxité articulaire: Bras	M79.58	Corps étranger résiduel dans un tissu mou: Autres
M25.23	Hyperlaxité articulaire: Avant-bras	M79.59	Corps étranger résiduel dans un tissu mou: Localisations non précisées
M25.24	Hyperlaxité articulaire: Main	M84.00	Fracture mal consolidée: Sièges multiples
M25.25	Hyperlaxité articulaire: Région pelvienne et cuisse	M84.01	Fracture mal consolidée: Région scapulaire
M25.27	Hyperlaxité articulaire: Cheville et pied	M84.02	Fracture mal consolidée: Bras
M25.28	Hyperlaxité articulaire: Autres	M84.03	Fracture mal consolidée: Avant-bras
M25.29	Hyperlaxité articulaire: Localisations non précisées	M84.04	Fracture mal consolidée: Main
M25.30	Autres instabilités articulaires: Sièges multiples	M84.05	Fracture mal consolidée: Région pelvienne et cuisse
M25.31	Autres instabilités articulaires: Région scapulaire	M84.06	Fracture mal consolidée: Jambe
M25.32	Autres instabilités articulaires: Bras	M84.07	Fracture mal consolidée: Cheville et pied
M25.33	Autres instabilités articulaires: Avant-bras	M84.08	Fracture mal consolidée: Autres
M25.34	Autres instabilités articulaires: Main	M84.09	Fracture mal consolidée: Localisations non précisées
M25.35	Autres instabilités articulaires: Région pelvienne et cuisse	M84.10	Fracture non consolidée [pseudarthrose]: Sièges multiples
M25.37	Autres instabilités articulaires: Cheville et pied	M84.11	Fracture non consolidée [pseudarthrose]: Région scapulaire
M25.38	Autres instabilités articulaires: Autres	M84.12	Fracture non consolidée [pseudarthrose]: Bras
M25.39	Autres instabilités articulaires: Localisations non précisées	M84.13	Fracture non consolidée [pseudarthrose]: Avant-bras
M25.40	Epanchement articulaire: Sièges multiples	M84.14	Fracture non consolidée [pseudarthrose]: Main
M25.41	Epanchement articulaire: Région scapulaire	M84.15	Fracture non consolidée [pseudarthrose]: Région pelvienne et cuisse
M25.42	Epanchement articulaire: Bras	M84.16	Fracture non consolidée [pseudarthrose]: Jambe
M25.43	Epanchement articulaire: Avant-bras	M84.17	Fracture non consolidée [pseudarthrose]: Cheville et pied
M25.44	Epanchement articulaire: Main	M84.18	Fracture non consolidée [pseudarthrose]: Autres
M25.45	Epanchement articulaire: Région pelvienne et cuisse	M84.19	Fracture non consolidée [pseudarthrose]: Localisations non précisées
M25.46	Epanchement articulaire: Jambe	M84.20	Retard de consolidation d'une fracture: Sièges multiples
M25.47	Epanchement articulaire: Cheville et pied	M84.21	Retard de consolidation d'une fracture: Région scapulaire
M25.48	Epanchement articulaire: Autres	M84.22	Retard de consolidation d'une fracture: Bras
M25.49	Epanchement articulaire: Localisations non précisées	M84.23	Retard de consolidation d'une fracture: Avant-bras
M25.70	Ostéophyte: Sièges multiples	M84.24	Retard de consolidation d'une fracture: Main
M25.71	Ostéophyte: Région scapulaire	M84.25	Retard de consolidation d'une fracture: Région pelvienne et cuisse
M25.72	Ostéophyte: Bras	M84.26	Retard de consolidation d'une fracture: Jambe
M25.73	Ostéophyte: Avant-bras	M84.27	Retard de consolidation d'une fracture: Cheville et pied
M25.74	Ostéophyte: Main	M84.28	Retard de consolidation d'une fracture: Autres
M25.75	Ostéophyte: Région pelvienne et cuisse	M84.29	Retard de consolidation d'une fracture: Localisations non précisées
M25.77	Ostéophyte: Cheville et pied	M84.80	Autres anomalies de la continuité osseuse: Sièges multiples
M25.78	Ostéophyte: Autres	M84.81	Autres anomalies de la continuité osseuse: Région scapulaire
M25.79	Ostéophyte: Localisations non précisées	M84.82	Autres anomalies de la continuité osseuse: Bras
M25.98	Affection articulaire, sans précision: Autres	M84.83	Autres anomalies de la continuité osseuse: Avant-bras
M46.30	Infection (pyogène) d'un disque intervertébral: Localisations multiples de la colonne vertébrale	M84.84	Autres anomalies de la continuité osseuse: Main
M46.31	Infection (pyogène) d'un disque intervertébral: Région occipito-atloïdo-axoïdienne		
M46.32	Infection (pyogène) d'un disque intervertébral: Région cervicale		
M46.33	Infection (pyogène) d'un disque intervertébral: Région cervico-dorsale		
M46.34	Infection (pyogène) d'un disque intervertébral: Région dorsale		
M46.35	Infection (pyogène) d'un disque intervertébral: Région dorso-lombaire		
M46.36	Infection (pyogène) d'un disque intervertébral: Région lombaire		
M46.37	Infection (pyogène) d'un disque intervertébral: Région lombo-sacrée		

M84.85	Autres anomalies de la continuité osseuse: Région pelvienne et cuisse	M85.96	Anomalie de la densité et de la structure osseuses, sans précision: Jambe
M84.86	Autres anomalies de la continuité osseuse: Jambe	M85.97	Anomalie de la densité et de la structure osseuses, sans précision: Cheville et pied
M84.87	Autres anomalies de la continuité osseuse: Cheville et pied	M85.98	Anomalie de la densité et de la structure osseuses, sans précision: Autres
M84.88	Autres anomalies de la continuité osseuse: Autres	M85.99	Anomalie de la densité et de la structure osseuses, sans précision: Localisations non précisées
M84.89	Autres anomalies de la continuité osseuse: Localisations non précisées	M89.10	Arrêt épiphysaire: Sièges multiples
M84.90	Anomalie de la continuité osseuse, sans précision: Sièges multiples	M89.11	Arrêt épiphysaire: Région scapulaire
M84.91	Anomalie de la continuité osseuse, sans précision: Région scapulaire	M89.12	Arrêt épiphysaire: Bras
M84.92	Anomalie de la continuité osseuse, sans précision: Bras	M89.13	Arrêt épiphysaire: Avant-bras
M84.93	Anomalie de la continuité osseuse, sans précision: Avant-bras	M89.14	Arrêt épiphysaire: Main
M84.94	Anomalie de la continuité osseuse, sans précision: Main	M89.15	Arrêt épiphysaire: Région pelvienne et cuisse
M84.95	Anomalie de la continuité osseuse, sans précision: Région pelvienne et cuisse	M89.16	Arrêt épiphysaire: Jambe
M84.96	Anomalie de la continuité osseuse, sans précision: Jambe	M89.17	Arrêt épiphysaire: Cheville et pied
M84.97	Anomalie de la continuité osseuse, sans précision: Cheville et pied	M89.18	Arrêt épiphysaire: Autres
M84.98	Anomalie de la continuité osseuse, sans précision: Autres	M89.19	Arrêt épiphysaire: Localisations non précisées
M84.99	Anomalie de la continuité osseuse, sans précision: Localisations non précisées	M89.20	Autres troubles de la croissance et du développement osseux: Sièges multiples
M85.10	Ostéose fluorée: Sièges multiples	M89.21	Autres troubles de la croissance et du développement osseux: Région scapulaire
M85.11	Ostéose fluorée: Région scapulaire	M89.22	Autres troubles de la croissance et du développement osseux: Bras
M85.12	Ostéose fluorée: Bras	M89.23	Autres troubles de la croissance et du développement osseux: Avant-bras
M85.13	Ostéose fluorée: Avant-bras	M89.24	Autres troubles de la croissance et du développement osseux: Main
M85.14	Ostéose fluorée: Main	M89.25	Autres troubles de la croissance et du développement osseux: Région pelvienne et cuisse
M85.15	Ostéose fluorée: Région pelvienne et cuisse	M89.26	Autres troubles de la croissance et du développement osseux: Jambe
M85.16	Ostéose fluorée: Jambe	M89.27	Autres troubles de la croissance et du développement osseux: Cheville et pied
M85.17	Ostéose fluorée: Cheville et pied	M89.28	Autres troubles de la croissance et du développement osseux: Autres
M85.18	Ostéose fluorée: Autres	M89.29	Autres troubles de la croissance et du développement osseux: Localisations non précisées
M85.19	Ostéose fluorée: Localisations non précisées	M89.30	Hypertrophie osseuse: Sièges multiples
M85.2	Hyperostose du crâne	M89.31	Hypertrophie osseuse: Région scapulaire
M85.80	Autres anomalies précisées de la densité et de la structure osseuses: Sièges multiples	M89.32	Hypertrophie osseuse: Bras
M85.81	Autres anomalies précisées de la densité et de la structure osseuses: Région scapulaire	M89.33	Hypertrophie osseuse: Avant-bras
M85.82	Autres anomalies précisées de la densité et de la structure osseuses: Bras	M89.34	Hypertrophie osseuse: Main
M85.83	Autres anomalies précisées de la densité et de la structure osseuses: Avant-bras	M89.35	Hypertrophie osseuse: Région pelvienne et cuisse
M85.84	Autres anomalies précisées de la densité et de la structure osseuses: Main	M89.36	Hypertrophie osseuse: Jambe
M85.85	Autres anomalies précisées de la densité et de la structure osseuses: Région pelvienne et cuisse	M89.37	Hypertrophie osseuse: Cheville et pied
M85.86	Autres anomalies précisées de la densité et de la structure osseuses: Jambe	M89.38	Hypertrophie osseuse: Autres
M85.87	Autres anomalies précisées de la densité et de la structure osseuses: Cheville et pied	M89.39	Hypertrophie osseuse: Localisations non précisées
M85.88	Autres anomalies précisées de la densité et de la structure osseuses: Autres	M89.50	Ostéolyse: Sièges multiples
M85.89	Autres anomalies précisées de la densité et de la structure osseuses: Localisations non précisées	M89.51	Ostéolyse: Région scapulaire
M85.90	Anomalie de la densité et de la structure osseuses, sans précision: Sièges multiples	M89.52	Ostéolyse: Bras
M85.91	Anomalie de la densité et de la structure osseuses, sans précision: Région scapulaire	M89.53	Ostéolyse: Avant-bras
M85.92	Anomalie de la densité et de la structure osseuses, sans précision: Bras	M89.54	Ostéolyse: Main
M85.93	Anomalie de la densité et de la structure osseuses, sans précision: Avant-bras	M89.55	Ostéolyse: Région pelvienne et cuisse
M85.94	Anomalie de la densité et de la structure osseuses, sans précision: Main	M89.56	Ostéolyse: Jambe
M85.95	Anomalie de la densité et de la structure osseuses, sans précision: Région pelvienne et cuisse	M89.57	Ostéolyse: Cheville et pied
		M89.58	Ostéolyse: Autres
		M89.59	Ostéolyse: Localisations non précisées
		M89.60	Ostéopathie consécutive à une poliomyélite: Sièges multiples
		M89.61	Ostéopathie consécutive à une poliomyélite: Région scapulaire
		M89.62	Ostéopathie consécutive à une poliomyélite: Bras
		M89.63	Ostéopathie consécutive à une poliomyélite: Avant-bras
		M89.64	Ostéopathie consécutive à une poliomyélite: Main
		M89.65	Ostéopathie consécutive à une poliomyélite: Région pelvienne et cuisse
		M89.66	Ostéopathie consécutive à une poliomyélite: Jambe
		M89.67	Ostéopathie consécutive à une poliomyélite: Cheville et pied

M89.68	Ostéopathie consécutive à une poliomyélite: Autres	M95.4	Déformation acquise du thorax et des côtes
M89.69	Ostéopathie consécutive à une poliomyélite: Localisations non précisées	M95.5 M95.8	Déformation acquise du bassin Autres déformations acquises précisées du système ostéo-articulaire, des muscles et du tissu conjonctif
M89.80	Autres maladies osseuses précisées: Sièges multiples		
M89.81	Autres maladies osseuses précisées: Région scapulaire	M95.9	Déformation acquise du système ostéo-articulaire, des muscles et du tissu conjonctif, sans précision
M89.82	Autres maladies osseuses précisées: Bras	M96.0	Pseudarthrose après fusion ou arthrodèse
M89.83	Autres maladies osseuses précisées: Avant-bras	Q65.0	Luxation congénitale de la hanche, unilatérale
M89.84	Autres maladies osseuses précisées: Main	Q65.1	Luxation congénitale de la hanche, bilatérale
M89.85	Autres maladies osseuses précisées: Région pelvienne et cuisse	Q65.2 Q65.3	Luxation congénitale de la hanche, sans précision Subluxation congénitale de la hanche, unilatérale
M89.86	Autres maladies osseuses précisées: Jambe	Q65.4	Subluxation congénitale de la hanche, bilatérale
M89.87	Autres maladies osseuses précisées: Cheville et pied	Q65.5	Subluxation congénitale de la hanche, sans précision
M89.88	Autres maladies osseuses précisées: Autres	Q65.6	Hanche instable (congénitale)
M89.89	Autres maladies osseuses précisées: Localisations non précisées	Q65.8 Q65.9	Autres malformations congénitales de la hanche Malformation congénitale de la hanche, sans précision
M89.90	Maladie osseuse, sans précision: Sièges multiples		
M89.91	Maladie osseuse, sans précision: Région scapulaire	Q66.0	Pied bot varus équin
M89.92	Maladie osseuse, sans précision: Bras	Q66.1	Pied bot talus varus
M89.93	Maladie osseuse, sans précision: Avant-bras	Q66.2	Metatarsus varus
M89.94	Maladie osseuse, sans précision: Main	Q66.3	Autres anomalies morphologiques congénitales du pied en varus
M89.95	Maladie osseuse, sans précision: Région pelvienne et cuisse	Q66.4	Pied bot talus valgus
M89.96	Maladie osseuse, sans précision: Jambe	Q66.5	Pied plat congénital
M89.97	Maladie osseuse, sans précision: Cheville et pied	Q66.6	Autres anomalies morphologiques congénitales du pied en valgus
M89.98	Maladie osseuse, sans précision: Autres		
M89.99	Maladie osseuse, sans précision: Localisations non précisées	Q66.7 Q66.8	Pied creux Autres anomalies morphologiques congénitales du pied
M94.1	Polychondrite récidivante		
M94.30	Chondrolyse: Sièges multiples	Q66.9	Anomalie morphologique congénitale du pied, sans précision
M94.31	Chondrolyse: Région scapulaire		
M94.32	Chondrolyse: Bras	Q67.5	Anomalie morphologique congénitale du rachis
M94.33	Chondrolyse: Avant-bras	Q67.8	Autres anomalies morphologiques congénitales du thorax
M94.34	Chondrolyse: Main		
M94.35	Chondrolyse: Région pelvienne et cuisse	Q68.0	Anomalie morphologique congénitale des muscles sterno-cléido-mastoïdiens
M94.36	Chondrolyse: Jambe		
M94.37	Chondrolyse: Cheville et pied	Q68.1	Anomalie morphologique congénitale de la main
M94.38	Chondrolyse: Autres	Q68.3	Incurvation congénitale du fémur
M94.39	Chondrolyse: Localisations non précisées	Q68.4	Incurvation congénitale du tibia et du péroné
M94.80	Autres affections précisées du cartilage: Sièges multiples	Q68.5	Incurvation congénitale des os longs du membre inférieur, sans précision
M94.81	Autres affections précisées du cartilage: Région scapulaire	Q68.8	Autres anomalies morphologiques congénitales ostéo-articulaires et des muscles précisées
M94.82	Autres affections précisées du cartilage: Bras	Q69.0	Doigt(s) surnuméraire(s)
M94.83	Autres affections précisées du cartilage: Avant-bras	Q69.1	Pouce(s) surnuméraire(s)
M94.84	Autres affections précisées du cartilage: Main	Q69.2	Orteil(s) surnuméraire(s)
M94.85	Autres affections précisées du cartilage: Région pelvienne et cuisse	Q69.9	Polydactylie, sans précision
M94.86	Autres affections précisées du cartilage: Jambe	Q70.0	Coalescence des doigts
M94.87	Autres affections précisées du cartilage: Cheville et pied	Q70.1	Palmure des doigts
M94.88	Autres affections précisées du cartilage: Autres	Q70.2	Coalescence des orteils
M94.89	Autres affections précisées du cartilage: Localisations non précisées	Q70.3	Palmure des orteils
M94.90	Affection du cartilage, sans précision: Sièges multiples	Q70.4	Polysyndactylie
M94.91	Affection du cartilage, sans précision: Région scapulaire	Q70.9	Syndactylie, sans précision
M94.92	Affection du cartilage, sans précision: Bras	Q71.0	Absence congénitale complète d'un (des) membre(s) supérieur(s)
M94.93	Affection du cartilage, sans précision: Avant-bras	Q71.1	Absence congénitale du bras et de l'avant-bras, main présente
M94.94	Affection du cartilage, sans précision: Main	Q71.2	Absence congénitale de l'avant-bras et de la main
M94.95	Affection du cartilage, sans précision: Région pelvienne et cuisse	Q71.3	Absence congénitale de la main et de(s) doigt(s)
M94.96	Affection du cartilage, sans précision: Jambe	Q71.4	Raccourcissement longitudinal du radius
M94.97	Affection du cartilage, sans précision: Cheville et pied	Q71.5	Raccourcissement longitudinal du cubitus
M94.98	Affection du cartilage, sans précision: Autres	Q71.6	Main en pince de homard
M94.99	Affection du cartilage, sans précision: Localisations non précisées	Q71.8	Autres raccourcissements d'un (des) membre(s) supérieur(s)
M95.2	Autres déformations acquises de la tête	Q71.9	Raccourcissement du membre supérieur, sans précision
M95.3	Déformation acquise du cou	Q72.0	Absence congénitale complète d'un (des) membre(s) inférieur(s)
		Q72.1	Absence congénitale de la cuisse et de la jambe, pied présent
		Q72.2	Absence congénitale de la jambe et du pied

Q72.3	Absence congénitale du pied et d'un (des) orteil(s)	R93.7	Résultats anormaux d'imagerie diagnostique d'autres parties du système ostéo-musculaire
Q72.4	Raccourcissement longitudinal du fémur		Luxation de la cloison du nez
Q72.5	Raccourcissement longitudinal du tibia	S03.1	Luxation de parties autres et non précisées de la tête
Q72.6	Raccourcissement longitudinal du péroné	S03.3	Entorse et foulure de l'articulation et des ligaments de parties autres et non précisées de la tête
Q72.7	Pied bifide	S03.5	Lésion traumatique des muscles et des tendons de la tête
Q72.8	Autres raccourcissements d'un (des) membre(s) inférieur(s)	S09.1	Entorse et foulure de la région thyroïdienne
Q72.9	Raccourcissement du membre inférieur, sans précision	S13.5	Fractures d'autres parties des os du thorax
Q73.0	Absence congénitale d'un (des) membre(s) non précisé(s)	S22.8	Fracture des os du thorax, partie non précisée
Q73.1	Phocomélie, membre(s) non précisé(s)	S22.9	Entorse et foulure de parties autres et non précisées du thorax
Q73.8	Autres raccourcissements d'un (des) membre(s) non précisé(s)	S23.5	Fracture de l'omoplate: Corps
Q74.0	Autres malformations congénitales d'un (des) membre(s) supérieur(s), y compris la ceinture scapulaire	S42.11	Fracture de l'omoplate: Multiples
Q74.1	Malformation congénitale du genou	S42.19	Fractures du thorax avec fractures des lombes et du bassin: fermée
Q74.2	Autres malformations congénitales d'un (des) membre(s) inférieur(s), y compris la ceinture pelvienne	T02.10	Fractures du thorax avec fractures des lombes et du bassin: ouverte
Q74.3	Arthrogrypose congénitale multiple	T02.11	Fractures avec d'autres associations de parties du corps: fermée
Q74.8	Autres malformations congénitales précisées d'un (des) membre(s) non précisé(s)	T02.80	Fractures avec d'autres associations de parties du corps: ouverte
Q74.9	Malformation congénitale d'un (des) membre(s) non précisé(s), sans précision	T02.81	Fractures multiples, sans précision: fermée
Q75.0	Craniosynostose	T02.90	Fractures multiples, sans précision: ouverte
Q75.1	Dysostose crânio-faciale	T02.91	Luxations, entorses et foulures de la tête avec luxations, entorses et foulures du cou
Q75.2	Hypertélorisme	T03.0	Luxations, entorses et foulures du thorax et de la région lombo-sacrée ou du thorax et du bassin
Q75.3	Macrocéphalie	T03.1	Luxations, entorses et foulures de plusieurs parties de(s) membre(s) supérieur(s)
Q75.4	Dysostose mandibulo-faciale	T03.2	Luxations, entorses et foulures de plusieurs parties de(s) membre(s) inférieur(s)
Q75.5	Dysostose oculo-mandibulaire	T03.3	Luxations, entorses et foulures de plusieurs parties de(s) membre(s) supérieur(s) avec membre(s) inférieur(s)
Q75.8	Autres malformations congénitales précisées des os du crâne et de la face	T03.4	Luxations, entorses et foulures avec d'autres associations de parties du corps
Q75.9	Malformation congénitale des os du crâne et de la face, sans précision	T03.8	Luxations, entorses et foulures multiples, sans précision
Q76.1	Syndrome de Klippel-Feil	T03.9	Lésions traumatiques de muscles et de tendons de plusieurs parties du corps
Q76.5	Côte cervicale	T06.4	Lésion traumatique de muscle et de tendon non précisés du tronc
Q76.8	Autres malformations congénitales du thorax osseux	T09.5	Luxation, entorse et foulure d'une articulation et d'un ligament non précisés du membre supérieur, niveau non précisé
Q76.9	Malformation congénitale du thorax osseux, sans précision	T11.2	Luxation, entorse et foulure d'une articulation et d'un ligament non précisés du membre inférieur, niveau non précisé
Q77.0	Achondrogénésie	T13.2	Fracture d'une partie du corps non précisée: fermée
Q77.1	Insuffisance staturale thanatophore	T14.20	Fracture d'une partie du corps non précisée: ouverte
Q77.2	Syndrome des côtes courtes	T14.21	Luxation, entorse et foulure d'une partie du corps non précisée
Q77.3	Chondrodysplasie ponctuée	T14.3	Lésion traumatique de muscles et de tendons d'une partie du corps non précisée
Q77.4	Achondroplasie	T14.6	Ischémie traumatique des muscles du membre supérieur
Q77.5	Dysplasie diastrophique	T79.60	Ischémie traumatique des muscles de la cuisse et de la hanche
Q77.6	Dysplasie chondro-ectodermique	T79.61	Ischémie traumatique des muscles de la jambe
Q77.7	Dysplasie spondylo-épiphysaire	T79.62	Ischémie traumatique des muscles du pied
Q77.8	Autres ostéochondrodysplasies avec anomalies de la croissance des os longs et du rachis	T79.63	Ischémie traumatique des muscles d'autre localisation
Q77.9	Ostéochondrodysplasie avec anomalies de la croissance des os longs et du rachis, sans précision	T79.68	Ischémie traumatique des muscles de localisation non précisée
Q78.0	Ostéogénèse imparfaite	T79.69	Névrome sur moignon d'amputation
Q78.1	Dysplasie polyostotique fibreuse [maladie de Jaffe-Lichtenstein]	T87.3	Infection d'un moignon d'amputation
Q78.2	Ostéopétrose	T87.4	Nécrose d'un moignon d'amputation
Q78.3	Dysplasie diaphysaire progressive	T87.5	Complications autres et non précisées au niveau d'un moignon d'amputation
Q78.4	Enchondromatose	T87.6	
Q78.5	Dysplasie métaphysaire		
Q78.6	Exostoses multiples congénitales		
Q78.8	Autres ostéochondrodysplasies précisées		
Q78.9	Ostéochondrodysplasie, sans précision		
Q79.6	Syndrome d'Ehlers-Danlos		
Q79.8	Autres malformations congénitales du système ostéo-articulaire et des muscles		
Q79.9	Malformation congénitale du système ostéo-articulaire et des muscles, sans précision		
R93.6	Résultats anormaux d'imagerie diagnostique des membres		

Z52.2 Donneur d'os Z94.6 Status post greffe osseuse

Diagnostic I76-2

A54.4 Infection gonococcique du système ostéo-articulaire et des muscles A66.6 Lésions ostéo-articulaires pianiques

ADRG I77

Blessures légères à moyennement graves des membres, plus d'un jour d'hospitalisation

Diagnostic principal dans le tableau I77-1

DRG I77A

Blessures légères à moyennement graves des membres avec para-/tétraplégie ou âge < 16 ans, plus d'un jour d'hospitalisation

Âge < 16 ans ou diagnostic supplémentaire dans le tableau I77-2

DRG I77B

Blessures légères à moyennement graves des membres, âge > 15 ans, plus d'un jour d'hospitalisation

Diagnostic I77-1

M22.0	Luxation récidivante de la rotule	M23.26	Lésion du ménisque due à une déchirure ou un traumatisme ancien: Autre partie et partie non précisée du ménisque externe
M22.1	Subluxation récidivante de la rotule		
M22.2	Maladies fémoro-patellaires	M23.29	Lésion du ménisque due à une déchirure ou un traumatisme ancien: Ménisque SAI
M22.3	Autres lésions de la rotule	M23.30	Autres atteintes du ménisque: Localisations multiples
M22.4	Rotule chondromalacique	M23.31	Autres atteintes du ménisque: Corne antérieure du ménisque interne
M22.8	Autres maladies de la rotule	M23.32	Autres atteintes du ménisque: Corne postérieure du ménisque interne
M22.9	Maladie de la rotule, sans autre précision	M23.33	Autres atteintes du ménisque: Autre partie et partie non précisée du ménisque interne
M23.00	Kyste du ménisque: Localisations multiples	M23.34	Autres atteintes du ménisque: Corne antérieure du ménisque externe
M23.01	Kyste du ménisque: Corne antérieure du ménisque interne	M23.35	Autres atteintes du ménisque: Corne postérieure du ménisque externe
M23.02	Kyste du ménisque: Corne postérieure du ménisque interne	M23.36	Autres atteintes du ménisque: Autre partie et partie non précisée du ménisque externe
M23.03	Kyste du ménisque: Autre partie et partie non précisée du ménisque interne	M23.39	Autres atteintes du ménisque: Ménisque SAI
M23.04	Kyste du ménisque: Corne antérieure du ménisque externe	M23.50	Instabilité chronique du genou: Localisations multiples
M23.05	Kyste du ménisque: Corne postérieure du ménisque externe	M23.51	Instabilité chronique du genou: Ligament croisé antérieur
M23.06	Kyste du ménisque: Autre partie et partie non précisée du ménisque externe	M23.52	Instabilité chronique du genou: Ligament croisé postérieur
M23.09	Kyste du ménisque: Ménisque SAI	M23.53	Instabilité chronique du genou: Ligament interne [Lig. tibial collatéral]
M23.10	Ménisque discoïde (congénital): Localisations multiples	M23.54	Instabilité chronique du genou: Ligament externe [Lig. péronier collatéral]
M23.13	Ménisque discoïde (congénital): Ménisque interne	M23.57	Instabilité chronique du genou: Ligament capsulaire
M23.16	Ménisque discoïde (congénital): ménisque externe	M23.59	Instabilité chronique du genou: Ligament non précisé
M23.19	Ménisque discoïde (congénital): Ménisque SAI	M23.60	Autres ruptures spontanées de ligament(s) du genou: Localisations multiples
M23.20	Lésion du ménisque due à une déchirure ou un traumatisme ancien: Localisations multiples	M23.61	Autres ruptures spontanées de ligament(s) du genou: Ligament croisé antérieur
M23.21	Lésion du ménisque due à une déchirure ou un traumatisme ancien: Corne antérieure du ménisque interne	M23.62	Autres ruptures spontanées de ligament(s) du genou: Ligament croisé postérieur
M23.22	Lésion du ménisque due à une déchirure ou un traumatisme ancien: Corne postérieure du ménisque interne	M23.63	Autres ruptures spontanées de ligament(s) du genou: Ligament interne
M23.23	Lésion du ménisque due à une déchirure ou un traumatisme ancien: Autre partie et partie non précisée du ménisque interne	M23.64	Autres ruptures spontanées de ligament(s) du genou: Ligament externe]
M23.24	Lésion du ménisque due à une déchirure ou un traumatisme ancien: Corne antérieure du ménisque externe	M23.67	Autres ruptures spontanées de ligament(s) du genou: Ligament capsulaire
M23.25	Lésion du ménisque due à une déchirure ou un traumatisme ancien: Corne postérieure du ménisque externe	M23.69	Autres ruptures spontanées de ligament(s) du genou: Ligament non précisé

M23.80	Autres lésions internes du genou: Localisations multiples	S42.40	Fracture de l'extrémité inférieure de l'humérus: Partie non précisée
M23.81	Autres lésions internes du genou: Ligament croisé antérieur	S42.41	Fracture de l'extrémité inférieure de l'humérus: Supracondyloire
M23.82	Autres lésions internes du genou: Ligament croisé postérieur	S42.42	Fracture de l'extrémité inférieure de l'humérus: Epicondyle latéral
M23.83	Autres lésions internes du genou: ligament interne [Lig. tibial collatéral]	S42.43	Fracture de l'extrémité inférieure de l'humérus: Epicondyle médial
M23.84	Autres lésions internes du genou: Ligament externe [Lig. péronier collatéral]	S42.44	Fracture de l'extrémité inférieure de l'humérus: Epicondyle, épicondyles, non précisé
M23.87	Autres lésions internes du genou: Ligament capsulaire	S42.45	Fracture de l'extrémité inférieure de l'humérus: Transcondyloire (en T ou en Y)
M23.89	Autres lésions internes du genou: Ligament non précisé	S42.49	Fracture de l'extrémité inférieure de l'humérus: Autres parties ou parties multiples
M23.90	Lésion interne du genou, sans précision: Localisations multiples	S42.7	Fractures multiples de la clavicule, de l'omoplate et de l'humérus
M23.91	Lésion interne du genou, sans précision: Ligament croisé antérieur ou corne antérieure du ménisque interne	S42.8 S42.9	Fracture d'autres parties de l'épaule et du bras Fracture de la ceinture scapulaire, partie non précisée
M23.92	Lésion interne du genou, sans précision: Ligament croisé postérieur ou corne postérieure du ménisque interne	S43.00	Luxation de l'épaule [articulation gléno-humérale] SAI
M23.93	Lésion interne du genou, sans précision: Ligament interne [Lig. tibial collatéral] ou partie autre et non précisée du ménisque interne	S43.01 S43.02 S43.03 S43.08	Luxation antérieure de l'humérus Luxation postérieure de l'humérus Luxation inférieure de l'humérus Luxation d'une autre partie de l'épaule
M23.94	Lésion interne du genou, sans précision: Ligament externe [Lig. péronier collatéral] ou corne antérieure du ménisque externe	S43.1 S43.2 S43.3	Luxation de l'articulation acromio-claviculaire Luxation de l'articulation sterno-claviculaire Luxation de parties autres et non précisées de la ceinture scapulaire
M23.95	Lésion interne du genou, sans précision: Corne postérieure du ménisque externe	S43.4	Entorse et foulure de l'articulation de l'épaule
M23.96	Lésion interne du genou, sans précision: Partie autre et non précisée du ménisque externe	S43.5	Entorse et foulure de l'articulation acromio-claviculaire
M23.97	Lésion interne du genou, sans précision: Ligament capsulaire	S43.7	Entorse et foulure de parties autres et non précisées de la ceinture scapulaire
M23.99	Lésion interne du genou, sans précision: Ligament non précisé ou ménisque non précisé	S46.0	Lésion traumatique de muscles et de tendons de la ceinture des rotateurs
M24.11	Autres atteintes du cartilage articulaire: Région scapulaire	S46.1	Lésion traumatique du muscle et du tendon du chef long du biceps brachial
M24.12	Autres atteintes du cartilage articulaire: Bras	S46.2	Lésion traumatique du muscle et du tendon d'autres parties du biceps brachial
M24.17	Autres atteintes du cartilage articulaire: Cheville et pied	S46.3	Lésion traumatique du muscle et du tendon du triceps
M24.31	Luxation et subluxation pathologiques d'une articulation, non classées ailleurs: Région scapulaire	S46.7	Lésion traumatique de multiples muscles et tendons au niveau de l'épaule et du bras
M24.32	Luxation et subluxation pathologiques d'une articulation, non classées ailleurs: Bras	S46.8	Lésion traumatique d'autres muscles et tendons au niveau de l'épaule et du bras
M24.36	Luxation et subluxation pathologiques d'une articulation, non classées ailleurs: Jambe	S46.9	Lésion traumatique de muscle et de tendon non précisés, au niveau de l'épaule et du bras
M24.37	Luxation et subluxation pathologiques d'une articulation, non classées ailleurs: Cheville et pied	S52.7	Fractures multiples de l'avant-bras
M24.41	Luxation et subluxation articulaires récidivantes: Région scapulaire	S53.0 S53.10	Luxation de la tête radiale Luxation d'une autre partie non précisée du coude: Sans autre précision
M24.42	Luxation et subluxation articulaires récidivantes: Bras	S53.11	Luxation d'une autre partie non précisée du coude: Antérieure
M24.46	Luxation et subluxation articulaires récidivantes: Jambe	S53.12	Luxation d'une autre partie non précisée du coude: Postérieure
M24.47	Luxation et subluxation articulaires récidivantes: Cheville et pied	S53.13	Luxation d'une autre partie non précisée du coude: Médiane
M25.26	Hyperlaxité articulaire: Jambe	S53.14	Luxation d'une autre partie non précisée du coude: Latérale
M25.36	Autres instabilités articulaires: Jambe	S53.14	Luxation d'une autre partie non précisée du coude: Latérale
M25.76	Ostéophyte: Jambe	S53.18	Luxation d'une autre partie non précisée du coude: Autre
Q68.2	Anomalie morphologique congénitale du genou	S53.18	Fracture de la rotule
S42.00	Fracture de la clavicule: Partie non précisée	S82.0	Fracture de l'extrémité inférieure du tibia: Autre
S42.01	Fracture de la clavicule: Tiers médian	S82.38	Fracture du péroné seul: Partie non précisée
S42.02	Fracture de la clavicule: Tiers moyen	S82.40	Fracture du péroné seul: Partie proximale
S42.03	Fracture de la clavicule: Tiers latéral	S82.41	Fracture du péroné seul: Diaphyse
S42.10	Fracture de l'omoplate: Partie non précisée	S82.42	Fracture du péroné seul: Multiple
S42.12	Fracture de l'omoplate: Acromion	S82.49	Fracture de la malléole interne
S42.13	Fracture de l'omoplate: Apophyse coracoïde	S82.5	Fracture de la malléole externe
S42.14	Fracture de l'omoplate: Cavité glénoïde et col de l'omoplate	S82.6 S82.7	Fractures multiples de la jambe

S82.81	Fracture bimalléolaire	S86.1	Lésion traumatique d'autre(s) muscle(s) et tendon(s) postérieurs au niveau de la jambe
S82.88	Fracture d'autres parties de la jambe	S86.2	Lésion traumatique de muscle(s) et de tendon(s) antérieurs au niveau de la jambe
S82.9	Fracture de la jambe, partie non précisée	S86.3	Lésion traumatique de muscle(s) et de tendon(s) péroniers au niveau de la jambe
S83.0	Luxation de la rotule	S86.7	Lésion traumatique de multiples muscles et tendons au niveau de la jambe
S83.11	Luxation du genou: Luxation antérieure du tibia proximal	S86.8	Lésion traumatique d'autres muscles et tendons au niveau de la jambe
S83.12	Luxation du genou: Luxation postérieure du tibia proximal	S86.9	Lésion traumatique d'un muscle et d'un tendon non précisés, au niveau de la jambe
S83.13	Luxation du genou: Luxation médiane du tibia proximal	S92.0	Fracture du calcanéum
S83.14	Luxation du genou: Luxation latérale du tibia proximal	S93.0	Luxation de la cheville
S83.2	Déchirure récente d'un ménisque	S93.2	Rupture de ligaments au niveau de la cheville et du pied
S83.3	Déchirure récente du cartilage articulaire du genou	S93.40	Entorse et foulure de la cheville: Partie non précisée
S83.40	Entorse et foulure des ligaments latéraux du genou (interne) (externe): Ligament latéral non précisé	S93.41	Entorse et foulure de la cheville: Ligament deltoïde
S83.41	Entorse et foulure des ligaments latéraux du genou (interne) (externe): Distorsion du ligament latéral péronier (Ligament latéral)	S93.42	Entorse et foulure de la cheville: Ligament calcanéopéronier
S83.42	Entorse et foulure des ligaments latéraux du genou (interne) (externe): Distorsion du ligament latéral tibial (Ligament médian)	S93.43	Entorse et foulure de la cheville: Ligament tibiopéronier (antérieur) (postérieur), distal
S83.43	Entorse et foulure des ligaments latéraux du genou (interne) (externe): Déchirure du ligament latéral péronier (Ligament latéral)	S93.48	Entorse et foulure de la cheville: Autres parties
S83.44	Entorse et foulure des ligaments latéraux du genou (interne) (externe): Déchirure du ligament latéral tibial (Ligament médian)	S96.9	Lésion traumatique d'un muscle et d'un tendon non précisés, au niveau de la cheville et du pied
S83.50	Entorse et foulure des ligaments croisés du genou (antérieur) (postérieur): Ligament croisé non précisé	T02.20	Fractures de plusieurs parties d'un membre supérieur: fermée
S83.51	Entorse et foulure des ligaments croisés du genou (antérieur) (postérieur): Distorsion du ligament croisé antérieur	T02.21	Fractures de plusieurs parties d'un membre supérieur: ouverte
S83.52	Entorse et foulure des ligaments croisés du genou (antérieur) (postérieur): Distorsion du ligament croisé postérieur	T02.30	Fractures de plusieurs parties d'un membre inférieur: fermée
S83.53	Entorse et foulure des ligaments croisés du genou (antérieur) (postérieur): Déchirure du ligament croisé antérieur	T02.31	Fractures de plusieurs parties d'un membre inférieur: ouverte
S83.54	Entorse et foulure des ligaments croisés du genou (antérieur) (postérieur): Déchirure du ligament croisé postérieur	T10.0	Fracture du membre supérieur, niveau non précisé: fermée
S83.6	Entorse et foulure de parties autres et non précisées du genou	T10.1	Fracture du membre supérieur, niveau non précisé: ouverte
S83.7	Lésion traumatique de multiples parties du genou	T11.5	Lésion traumatique d'un muscle et d'un tendon non précisés du membre supérieur, niveau non précisé
S86.0	Lésion traumatique du tendon d'Achille	T12.0	Fracture d'un membre inférieur, niveau non précisé: fermée
		T12.1	Fracture d'un membre inférieur, niveau non précisé: ouverte
		T13.5	Lésion traumatique d'un muscle et d'un tendon non précisés du membre inférieur, niveau non précisé

Diagnostic I77-2

G04.1	Myélopathie associée à un virus lymphotrope des lymphocytes T humains	G82.21	Paraparésie et paraplégie, sans précision: Paraplégie incomplète aiguë d'origine non traumatique
G82.00	Paraparésie et paraplégie flasque: Paraplégie complète aiguë d'origine non traumatique	G82.22	Paraparésie et paraplégie, sans précision: Paraplégie complète chronique
G82.01	Paraparésie et paraplégie flasque: Paraplégie incomplète aiguë d'origine non traumatique	G82.23	Paraparésie et paraplégie, sans précision: Paraplégie incomplète chronique
G82.02	Paraparésie et paraplégie flasque: Paraplégie complète chronique	G82.30	Tétraparésie et tétraplégie flasque: Paraplégie complète aiguë d'origine non traumatique
G82.03	Paraparésie et paraplégie flasque: Paraplégie incomplète chronique	G82.31	Tétraparésie et tétraplégie flasque: Paraplégie incomplète aiguë d'origine non traumatique
G82.10	Paraparésie et paraplégie spastique: Paraplégie complète aiguë d'origine non traumatique	G82.32	Tétraparésie et tétraplégie flasque: Paraplégie complète chronique
G82.11	Paraparésie et paraplégie spastique: Paraplégie incomplète aiguë d'origine non traumatique	G82.33	Tétraparésie et tétraplégie flasque: Paraplégie incomplète chronique
G82.12	Paraparésie et paraplégie spastique: Paraplégie complète chronique	G82.40	Tétraparésie et tétraplégie spastique: Paraplégie complète aiguë d'origine non traumatique
G82.13	Paraparésie et paraplégie spastique: Paraplégie incomplète chronique	G82.41	Tétraparésie et tétraplégie spastique: Paraplégie incomplète aiguë d'origine non traumatique
G82.20	Paraparésie et paraplégie, sans précision: Paraplégie complète aiguë d'origine non traumatique	G82.42	Tétraparésie et tétraplégie spastique: Paraplégie complète chronique

G82.43	Tétraparésie et tétraplégie spastique: Paraplégie incomplète chronique	G82.53	Tétraparésie et tétraplégie, sans précision: Paraplégie incomplète chronique
G82.50	Tétraparésie et tétraplégie, sans précision: Paraplégie complète aiguë d'origine non traumatique	G83.5	Locked-in syndrome [syndrome de déafférentation motrice]
G82.51	Tétraparésie et tétraplégie, sans précision: Paraplégie incomplète aiguë d'origine non traumatique	G93.80	Syndrome apallique
G82.52	Tétraparésie et tétraplégie, sans précision: Paraplégie complète chronique	P11.51	Lésion du rachis et de la moelle épinière due à un traumatisme obstétrical: Avec paraplégie chronique
		P91.80	Syndrome d'enfermement et syndrome apallique chez le nouveau-né

ADRG I79**Fibromyalgie, plus d'un jour d'hospitalisation**

Diagnostic principal dans le tableau I79-1

DRG I79Z**Fibromyalgie, plus d'un jour d'hospitalisation****Diagnostic I79-1**

M79.00	Rhumatisme, sans précision: Sièges multiples	M79.06	Rhumatisme, sans précision: Jambe
M79.01	Rhumatisme, sans précision: Région scapulaire	M79.07	Rhumatisme, sans précision: Cheville et pied
M79.02	Rhumatisme, sans précision: Bras	M79.08	Rhumatisme, sans précision: Autres
M79.03	Rhumatisme, sans précision: Avant-bras	M79.09	Rhumatisme, sans précision: Localisations non précisées
M79.04	Rhumatisme, sans précision: Main	M79.70	Fibromyalgie: Sièges multiples
M79.05	Rhumatisme, sans précision: Région pelvienne et cuisse		

ADRG I87**Maladies et troubles du tissu musculosquelettique et conjonctif avec traitement complexe de soins intensifs/traitement complexe en unité de soins intermédiaires > 196/184 points**

Au moins une procédure dans le tableau I87-1

DRG I87A**Maladies et troubles du tissu musculosquelettique et conjonctif avec CC extrêmement sévères ou ventilation > 24 heures ou traitement complexe de soins intensifs/traitement complexe en unité de soins intermédiaires > 196 points ou certaines combinaisons de traitement complexe de soins intensifs/traitement complexe en unité de soins intermédiaires > 184 points**

Durée de la ventilation artificielle > 24 heures ou PCCL > 3 ou au moins une procédure dans le tableau I87-2 ou procédure au moins de deux tableaux I87-3, I87-4

DRG I87B**Maladies et troubles du tissu musculosquelettique et conjonctif avec traitement complexe de soins intensifs/traitement complexe en unité de soins intermédiaires > 184 points****Procédure I87-1**

99.B7.13 ‡↔	Traitement complexe de médecine intensive, 185 à 360 points de dépense	99.B8.13 ‡↔	Traitement complexe en U-IMC chez l'adulte, 185 à 360 points de dépense
99.B7.14 ‡↔	Traitement complexe de médecine intensive, 361 à 552 points de dépense	99.B8.14 ‡↔	Traitement complexe en U-IMC chez l'adulte, 361 à 552 points de dépense
99.B7.21 ‡↔	Traitement complexe de médecine intensive chez l'enfant (procédure de base), 197 à 392 points de dépense	99.B8.21 ‡↔	Traitement complexe en U-IMC chez l'enfant, 197 à 392 points de dépense
99.B7.31 ‡↔	Traitement complexe de médecine intensive chez le nouveau-né (procédure de base), 197 à 392 points de dépense	99.B8.31 ‡↔	Traitement complexe en U-IMC chez le nouveau-né, 197 à 392 points de dépense

Procédure I87-2

- 99.B7.21 †↔ Traitement complexe de médecine intensive chez l'enfant (procédure de base), 197 à 392 points de dépense
- 99.B7.31 †↔ Traitement complexe de médecine intensive chez le nouveau-né (procédure de base), 197 à 392 points de dépense
- 99.B8.21 †↔ Traitement complexe en U-IMC chez l'enfant, 197 à 392 points de dépense
- 99.B8.31 †↔ Traitement complexe en U-IMC chez le nouveau-né, 197 à 392 points de dépense

Procédure I87-3

- 99.B8.13 †↔ Traitement complexe en U-IMC chez l'adulte, 185 à 360 points de dépense
- 99.B8.14 †↔ Traitement complexe en U-IMC chez l'adulte, 361 à 552 points de dépense

Procédure I87-4

- 99.B7.13 †↔ Traitement complexe de médecine intensive, 185 à 360 points de dépense
- 99.B7.14 †↔ Traitement complexe de médecine intensive, 361 à 552 points de dépense

ADRG I95**Implantation d'une endoprothèse pour tumeur ou procédure complexe en plusieurs temps ou traitement complexe de soins intensifs/traitement complexe en unité de soins intermédiaires > 196/184 points avec procédure opératoire complexe**

Procédure dans le tableau I95-1 ou Procédures opératoires complexes en plusieurs temps ou au moins une procédure dans le tableau I95-2 et Procédures opératoires complexes

DRG I95A**Implantation d'une endoprothèse pour tumeur ou procédure complexe en plusieurs temps avec traitement complexe de soins intensifs/traitement complexe en unité de soins intermédiaires > 196/184 points et procédure opératoire complexe**

Au moins une procédure dans le tableau I95-2

DRG I95B**Implantation d'une endoprothèse pour tumeur ou procédure complexe en plusieurs temps****Procédure I95-1**

- 81.A1.11 †↔ Endoprothèse tumorale

Procédure I95-2

- 99.B7.13 †↔ Traitement complexe de médecine intensive, 185 à 360 points de dépense
- 99.B7.14 †↔ Traitement complexe de médecine intensive, 361 à 552 points de dépense
- 99.B7.21 †↔ Traitement complexe de médecine intensive chez l'enfant (procédure de base), 197 à 392 points de dépense
- 99.B7.31 †↔ Traitement complexe de médecine intensive chez le nouveau-né (procédure de base), 197 à 392 points de dépense
- 99.B8.13 †↔ Traitement complexe en U-IMC chez l'adulte, 185 à 360 points de dépense
- 99.B8.14 †↔ Traitement complexe en U-IMC chez l'adulte, 361 à 552 points de dépense
- 99.B8.21 †↔ Traitement complexe en U-IMC chez l'enfant, 197 à 392 points de dépense
- 99.B8.31 †↔ Traitement complexe en U-IMC chez le nouveau-né, 197 à 392 points de dépense

ADRG I97**Traitement rhumatologique complexe pour maladies et troubles de l'appareil musculosquelettique et du tissu conjonctif, à partir de 7 jours de traitement**

Procédure dans le tableau I97-1

DRG I97A**Traitement rhumatologique complexe pour maladies et troubles de l'appareil musculosquelettique et du tissu conjonctif, à partir de 14 jours de traitement**

Procédure dans le tableau I97-2

DRG I97B**Traitement rhumatologique complexe pour maladies et troubles de l'appareil musculosquelettique et du tissu conjonctif, de 7 à 13 jours de traitement****Procédure I97-1**

93.38.05 †↔ Traitement rhumatologique complexe multimodal, d'au moins 7 à 13 jours de traitement

93.38.06 †↔ Traitement rhumatologique complexe multimodal, d'au moins 14 à 20 jours de traitement

93.38.07 †↔ Traitement rhumatologique complexe multimodal, 21 jours et plus de traitement

93.38.11 †↔ Traitement rhumatologique complexe multimodal des enfants et des adolescents, d'au moins 7 à 13 jours de traitement

93.38.12 †↔ Traitement rhumatologique complexe multimodal des enfants et des adolescents, d'au moins 14 à 20 jours de traitement

93.38.13 †↔ Traitement rhumatologique complexe multimodal des enfants et des adolescents, 21 et plus jours de traitement

Procédure I97-2

93.38.06 †↔ Traitement rhumatologique complexe multimodal, d'au moins 14 à 20 jours de traitement

93.38.07 †↔ Traitement rhumatologique complexe multimodal, 21 jours et plus de traitement

93.38.12 †↔ Traitement rhumatologique complexe multimodal des enfants et des adolescents, d'au moins 14 à 20 jours de traitement

93.38.13 †↔ Traitement rhumatologique complexe multimodal des enfants et des adolescents, 21 et plus jours de traitement

ADRG I98**Traitement sous vide complexe pour maladies et troubles de l'appareil musculosquelettique et du tissu conjonctif**

Traitement sous vide complexe

DRG I98Z**Traitement sous vide complexe pour maladies et troubles de l'appareil musculosquelettique et du tissu conjonctif****ADRG 901, 902****Procédure OR sans rapport**

Procédure OR sans rapport

DRGs 901A, 901B, 901C, 901D, 902Z