

SwissDRG 12.0
version de tarification
(2023/2023)

Swiss
Diagnosis
Related
Groups
Version 12.0

Manuel de définition
Volume 1
(DRGs A01A-F98C)

La version allemande fait foi.

© 2022 by SwissDRG SA, Berne, Suisse

Tous droits réservés. Les manuels de définition sont protégés par les droits d'auteur. Toute utilisation en dehors des conditions d'utilisation de SwissDRG SA sans autorisation écrite préalable est interdite.

SwissDRG-Version 12.0 version de tarification (2023/2023)
Manuel de définition

Table des matières

Volume 1 (DRGs A01A-F98C)

| | |
|---|------|
| Index des figures et des tableaux | VI |
| Documents d'accompagnement de SwissDRG Manuel de définition 12.0 version de tarification (2023/2023) | VIII |
| Remarque préliminaire | X |
| Liste des abréviations | XI |
| Introduction | 1 |
| 1 Objectifs | 1 |
| 2 Contexte | 2 |
| 3 Classification SwissDRG 12.0 version de tarification (2023/2023) | 3 |
| 3.1 Notation des DRG | 5 |
| 3.2 Détermination des niveaux de sévérité | 6 |
| 4 Regroupement d'épisodes de traitement par DRG | 7 |
| 4.1 Variables nécessaires au regroupement | 7 |
| 4.2 Examen des caractéristiques démographiques et cliniques | 7 |
| 4.3 Classement dans un MDC | 7 |
| 4.4 Traitement pré-MDC | 8 |
| 4.5 Partitionnement des MDC | 8 |
| 4.6 Classement dans les DRG de base | 9 |
| 4.7 Détermination des CCL et PCCL | 10 |
| 4.8 Classement dans un DRG | 10 |
| 4.9 Diverses fonctions affectant le regroupement des cas | 10 |
| 4.10 DRG d'erreur et autres DRG | 10 |
| 5 Indications sur l'utilisation de ce manuel de définition | 12 |
| 5.1 Utilisation du manuel | 12 |
| 5.2 Symboles et conventions | 17 |
| 6 Particularités de la version 12.0 de SwissDRG, version de tarification (2023/2023) | 19 |
| 6.1 Validité des classifications de diagnostics et d'intervention | 19 |
| 6.2 Marquage de la latéralité | 19 |
| 6.3 Interventions de type OR et NonOR | 20 |
| Pré-MDC Pré-MDC (DRGs A01A-B61C) | 52 |
| MDC 01 Maladies et troubles du système nerveux (DRGs B01A-B90C) | 195 |

Volume 1 (DRGs A01A-F98C) Continuation

| | | |
|---------------|--|-----|
| MDC 02 | Maladies et troubles de l'oeil (DRGs C01Z-C86Z) | 352 |
| MDC 03 | Maladies et troubles de l'oreille, du nez, de la bouche et de la gorge (DRGs D01A-D87Z) | 393 |
| MDC 04 | Maladies et troubles des organes respiratoires (DRGs E01A-E90C) | 534 |
| MDC 05 | Maladies et troubles de l'appareil circulatoire (DRGs F01A-F98C) | 626 |

Volume 2 (DRGs G02A-I98Z)

| | | |
|---------------|---|-----|
| MDC 06 | Maladies et troubles des organes digestifs (DRGs G02A-G88Z) | 1 |
| MDC 07 | Maladies et troubles du système hépatobiliaire et du pancréas (DRGs H01A-H87Z) | 229 |
| MDC 08 | Maladies et troubles de l'appareil musculosquelettique et du tissu conjonctif (DRGs I02A-I98Z) | 319 |

Volume 3 (DRGs J01A-P67D)

| | | |
|---------------|--|-----|
| MDC 09 | Maladies et troubles de la peau, du tissu sous-cutané et de la glande mammaire (DRGs J01A-J87Z) | 1 |
| MDC 10 | Maladies endocriniennes, nutritionnelles et métaboliques (DRGs K03Z-K87Z) | 165 |
| MDC 11 | Maladies et troubles des organes urinaires (DRGs L02Z-L87Z) | 228 |
| MDC 12 | Maladies et troubles des organes génitaux masculins (DRGs M01Z-M86Z) | 335 |
| MDC 13 | Maladies et troubles des organes génitaux féminins (DRGs N01A-N86B) | 381 |
| MDC 14 | Grossesse, naissance et suites de couches (DRGs O01A-O65D) | 443 |
| MDC 15 | Nouveau-nés (DRGs P02A-P67D) | 510 |
| | Problème grave chez le nouveau-né | 798 |
| | Plusieurs problèmes graves chez le nouveau-né | 836 |

Volume 4 (DRGs Q01Z-Z86Z)

| | | |
|---------------|--|---|
| MDC 16 | Affections du sang, des organes hématopoïétiques et du système immunitaire (DRGs Q01Z-Q86B) | 1 |
|---------------|--|---|

| | | |
|----------------------------------|---|------|
| Volume 4 (DRGs Q01Z-Z86Z) | Continuation | |
| MDC 17 | Néoformations hématologiques et solides (DRGs R01A-R65C) | 21 |
| MDC 18A | VIH (DRGs S01Z-S63Z) | 58 |
| MDC 18B | Maladies infectieuses et parasitaires (DRGs T01A-T88Z) | 86 |
| MDC 19 | Maladies et troubles psychiques (DRGs U01A-U66D) | 120 |
| MDC 20 | Usage d'alcool et de drogues et troubles psychiques induits par l'alcool et les drogues (DRGs V01Z-V02D) | 142 |
| MDC 21A | Traumatisme multiple (DRGs W01A-W61C) | 158 |
| MDC 21B | Blessures, empoisonnements et effets toxiques dus aux drogues et médicaments (DRGs X01A-X86B) | 295 |
| MDC 22 | Brûlures (DRGs Y02A-Y63Z) | 462 |
| MDC 23 | Facteurs influant sur l'état de santé et autre mise à contribution de la santé publique (DRGs Z01Z-Z86B) | 495 |
| Fonctions globales | | 521 |
| | Procédure OR sans rapport | 521 |
| | Procédures opératoires particulières | 552 |
| | Procédures opératoires complexes | 644 |
| | Procédures de complications | 674 |
| | Dialyse | 690 |
| | Traumatisme multiple | 696 |
| | Interventions sur plusieurs localisations | 715 |
| | Traitement complexe de soins intensifs > 980 / 1104 points | 767 |
| | Réadaptation gériatrique, à partir de 14 jours de traitement | 772 |
| | Réhabilitation précoce, à partir de 14 jours de traitement | 776 |
| | Traitement complexe de soins intensifs > 392 / 552 points | 780 |
| | Procédures opératoires complexes en plusieurs temps | 785 |
| | Procédures opératoires particulières en quatre temps | 815 |
| | Procédures de complication pré-MDC | 904 |
| | Intervention multiviscérale pour maladies et troubles des organes digestifs | 931 |
| | Traitement sous vide complexe | 939 |
| | Traitement sous vide hautement complexe | 1017 |
| | Constellations nécessitant des dépenses | 1095 |
| | Brûlures très graves | 1101 |
| | Brûlures graves | 1108 |

| | | |
|--|--------------|------|
| Volume 4 (DRGs Q01Z-Z86Z) | Continuation | |
| Réhabilitation précoce, à partir de 7 jours de traitement | | 1128 |
| Procédures particulières en quatre temps | | 1132 |
| Traitement sous vide | | 1162 |
| Réadaptation gériatrique, à partir de 7 jours de traitement | | 1401 |
| Réadaptation gériatrique, à partir de 21 jours de traitement | | 1405 |

Volume 5 Annexes

| | | |
|--|--|-----|
| Annexe A | | 1 |
| A Index codes diagnostics / MDC / DRG | | 1 |
| Annexe B | | 171 |
| B Index codes d'interventions / MDC / DRG | | 171 |
| Tableaux des interventions globales | | 642 |
| Aperçu des fonctions | | 643 |
| Interventions sur plusieurs localisations | | 647 |
| Annexe C | | 649 |
| C CC, exclusions de CC, CCL et calcul de PCCL | | 649 |
| C.1 Introduction | | 649 |
| C.2 Complications et comorbidités | | 649 |
| C.3 Niveaux de complication et de comorbidité (CCL) et niveaux de complexité cliniques du patient (PCCL) | | 650 |
| Annexe D | | 712 |
| D Plausibilité | | 712 |
| D.1 Introduction | | 712 |
| D.2 Caractéristiques démographiques | | 712 |
| D.3 Caractéristiques cliniques | | 713 |
| D.4 Signaux d'alerte et erreurs incontournables | | 715 |
| D.5 Etat du groupeur | | 715 |
| Glossaire | | 799 |
| Index des sources | | 799 |

Index des figures et des tableaux

Volume 1 (DRGs A01A-F98C)

| | | |
|--------------------|---|----|
| Figure 3.1 | SwissDRG 12.0 version de tarification (2023/2023): Vue d'ensemble | 3 |
| Figure 5.1 | Logigramme selon la hiérarchie des coûts | 13 |
| Figure 5.2 | Logigramme avec numéros de rang | 14 |
| Tableau 1.1 | Liste des SwissDRG | 21 |
| Tableau 1.2 | Groupes de la CIM et MDC correspondants | 48 |

Volume 5 Annexes

| | | |
|---------------------|--|-----|
| Figure C.1 | Calcul du PCCL pour les non-nouveau-nés | 651 |
| Figure C.2 | Calcul du PCCL pour les nouveau-nés | 652 |
| Figure C.3 | Formule de calcul du niveau de complexité clinique du patient (PCCL) | 653 |
| Tableau C.1 | Combinaison des valeurs de CCL pour le calcul de la PCCL de 1 à 6 | 654 |
| Tableau D.1 | Valeurs admissibles pour les données démographiques | 712 |
| Tableau D.2 | Valeurs admissibles pour les diagnostics et interventions | 713 |
| Tableau D.3 | Tableaux pour la vérification de caractéristiques médicales | 714 |
| Tableau D.4 | Codes d'état du groupeur | 715 |
| Tableau D.5 | Diagnostics principaux non admis | 717 |
| Tableau D.6a | Conflit de l'âge - nourrisson | 743 |
| Tableau D.6b | Conflit de l'âge - enfant en bas âge | 748 |
| Tableau D.6c | Conflit de l'âge - enfant | 749 |
| Tableau D.6d | Conflit de l'âge - enfants et adolescents | 750 |
| Tableau D.6e | Conflit de l'âge - post-néonatal | 753 |
| Tableau D.6f | Conflit de l'âge - plus âgé que nourrisson | 756 |
| Tableau D.6g | Conflit de l'âge - puberté | 759 |
| Tableau D.6h | Conflit de l'âge - diagnostics en âge de procréer | 760 |
| Tableau D.6i | Conflit de l'âge - interventions en âge de procréer | 767 |
| Tableau D.6j | Conflit de l'âge - adultes | 769 |

Volume 5 Annexes Continuation

| | | |
|---------------------|--|-----|
| Tableau D.6k | Conflit de l'âge – adultes d'âge mûr | 778 |
| Tableau D.7a | Conflit dû au sexe – diagnostics pour les femmes | 779 |
| Tableau D.7b | Conflit dû au sexe – interventions pour les femmes | 789 |
| Tableau D.7c | Conflit dû au sexe – diagnostics pour les hommes | 794 |
| Tableau D.7d | Conflit dû au sexe – interventions pour les hommes | 796 |

Documents d'accompagnement de SwissDRG Manuel de définition 12.0 version de tarification (2023/2023)

Les documents accompagnants le manuel de définition sont disponibles sur le site de SwissDRG SA en téléchargement <https://www.swissdrg.org>.

Les documents d'accompagnement du manuel de définition contiennent les fichiers suivants:

- Index codes diagnostics / MDC / DRG et index codes d'interventions / MDC / DRG des annexes A et B (dossier « Index »)
- Plausibilité de l'annexe D (dossier « Plausi »)
- RG, ADRG et MDC de la version 12.0 de SwissDRG, y c. tableau 1.1 du Volume 1 (dossier « titres DRG »)
- CC, exclusions de CC et CCL de l'annexe C (dossier « CCL »), nécessaires pour les calculs décrits dans l'annexe C (cf. « CCREADME.TXT » dans ce dossier pour des informations complémentaires)
- Datei Readme.txt

Le contenu des fichiers est décrit dans le fichier readme.

Remarque préliminaire

Le présent manuel décrit la version 12.0 du système des forfaits par cas SwissDRG. Cette version constitue une évolution de la version 11.0 de SwissDRG.

Les propositions d'ordre médical, économique et scientifique apportées en Suisse par les partenaires par le biais de la procédure de demande ont été utilisées pour développer le système de façon ciblée.

Ce document définit la systématique des DRG qui permet la rémunération liée aux prestations sur la base de forfaits par cas valable au niveau national conformément à LAMal.

La systématique de groupes de cas nouvellement développée et les cost-weights calculés forment la base du catalogue des forfaits par cas 12.0.

Liste des abréviations

| | |
|--------------------|---|
| ADRG | DRG de base (Adjacent Diagnosis Related Group) |
| CC | Complication ou comorbidité (Complication or Comorbidity) |
| CCL | Niveau de complication ou de comorbidité (Complication or Comorbidity Level) |
| CHOP | Classification suisse des interventions chirurgicales (traduction et adaptation de la classification américaine ICD-9-CM, volume 3) |
| DMB | Durée de ventilation mécanique |
| DRG | Groupe de cas lié au diagnostic (Diagnosis Related Group) |
| G-DRG | German Diagnosis Related Group |
| GST | Code d'état du groupeur |
| HD | Diagnostic principal |
| ICD-10-GM | Classification statistique internationale des maladies et des problèmes de santé connexes, 10e révision, modification allemande (German Modification) |
| InEK | Institut allemand pour le système de tarification hospitalière Sàrl |
| LAMal | Loi fédérale sur l'assurance-maladie |
| MDC | Catégorie majeure de diagnostic (Major Diagnostic Category) |
| ND | Diagnostic secondaire (Nebendiagnose) |
| NonOR | non opératoire (Non-Operating Room) |
| OPS | Classification allemande des interventions (Operationenschlüssel) |
| OR | opératoire (Operating Room) |
| PCCL | Niveau de complexité clinique du patient (Patient Clinical Complexity Level) |
| Pré-MDC | Groupe de diagnostic principal précédant les MDC |
| SwissDRG | Swiss Diagnosis Related Group |
| SwissDRG AG | Société anonyme SwissDRG |
| VD | Durée de séjour |

Introduction

1 Objectifs

Les groupes de cas liés au diagnostic (DRG) représentent une méthode permettant de classer et de mesurer les épisodes de traitement hospitalier. Afin de maintenir cette méthode à jour, il faut la modifier régulièrement, de sorte que l'on puisse tenir compte de l'évolution des exigences et des besoins médicaux.

La version 12.0 version de tarification (2023/2023) permet le traitement de données de l'année 2023, codées avec les codes de diagnostics et d'interventions valables cette année (CIM-10-GM, version 2022 et CHOP version 2023).

Les textes qui figurent dans les tables de diagnostics et d'interventions de ce manuel sont des libellés raccourcis dérivés de ceux qui figurent dans les publications de la CIM-10 et de la CHOP. Les libellés complets et corrects se trouvent donc dans les versions officielles de ces deux classifications.

Le présent manuel décrit le système SwissDRG 12.0 et son application. Il contient également des explications détaillées de la manière dont les cas sont classés par le groupeur SwissDRG dans les MDC et les DRG.

Catégorie majeure de diagnostic (MDCs) Un MDC est un ensemble de DRG associés en principe à un système anatomo-physiologique spécifique (système nerveux, respiratoire, circulatoire, digestif, etc.) ou à des maladies dont l'étiologie est similaire. La plupart des MDC sont en lien avec une spécialité médicale particulière. Les enregistrements des cas classés dans les MDC 15, 18A, 18B, 21A et 21B peuvent toutefois contenir des diagnostics principaux correspondant aussi à d'autres MDC. La présente version de SwissDRG 12.0 comprend 26 MDCs.

Groupes de cas liés à un diagnostic (DRGs) Les DRG sont une classification de séjours hospitaliers permettant de mettre en rapport le type et le nombre de ces séjours avec la consommation de ressources qu'ils ont générée, et cela d'une manière qui soit à la fois compréhensible et cliniquement pertinente. La Version SwissDRG 12.0 contient 1077 DRGs.

Un groupeur est un logiciel servant à classer les cas (c'est à dire les épisodes de traitement hospitalier) dans les MDC et les DRG.

2 Contexte

Les DRG se définissent comme un nombre défini de groupes basées sur les diagnostics et qui se distinguent selon leur contenu clinique et la consommation de ressources qui y est associée. Ces DRG permettent de mesurer la performance d'un hôpital. Ils forment ainsi une base pour le financement, la budgétisation et la tarification. De plus, les DRG offrent un soutien dans le développement de stratégies pour la réglementation de l'accès aux soins et de l'égalité de traitement, de l'analyse des pratiques cliniques et du codage, ainsi que des analyses de besoin relatives aux médicaments, produits thérapeutiques et moyens auxiliaires.

Les DRG sont apparus dans les années 70 aux Etats-Unis. Leur but était de déterminer si les procédés de contrôle des coûts et de la qualité utilisés habituellement en économie d'entreprise pouvaient s'appliquer également aux hôpitaux. Initialement, l'attention se concentrait sur l'identification et l'explication des différences dans la qualité des prestations et des traitements. Le potentiel de diminution des coûts liés aux DRG a cependant très vite été reconnu. En 1983, les DRG ont été utilisés aux USA comme élément d'un système de rémunération prospectif dans un programme « medicare », ce qui a suscité une vive attention au niveau international.

En Australie, la première version des AN-DRG (version 1.0) fut introduite en 1992 et actualisée annuellement. Ces actualisations servirent en premier lieu à prendre en compte les modifications dans les pratiques cliniques et dans le codage. La version 4.1 des AR-DRG, basée sur la CIM-10-AM constitue le point de départ de la version 1.0 du système G-DRG. Les versions suivantes de la classification G-DRG se sont caractérisées par une adaptation conséquente du système à la situation de fourniture des soins en Allemagne.

SwissDRG SA a adapté le système G-DRG développé en Allemagne à la structure du système de santé helvétique, afin de mettre à disposition avec la version 1.0, un système complet de rémunération forfaitaire des prestations hospitalières dans le domaine somatique aigu pour toute la Suisse en 2012. La version SwissDRG 12.0 constitue une évolution de la version 1.0, 2.0, 3.0, 4.0, 5.0, 6.0, 7.0, 8.0, 9.0, 10.0 et 11.0 de SwissDRG.

3 Classification SwissDRG 12.0 version de tarification (2023/2023)

Figure 3.1 SwissDRG 12.0 version de tarification (2023/2023): Vue d'ensemble

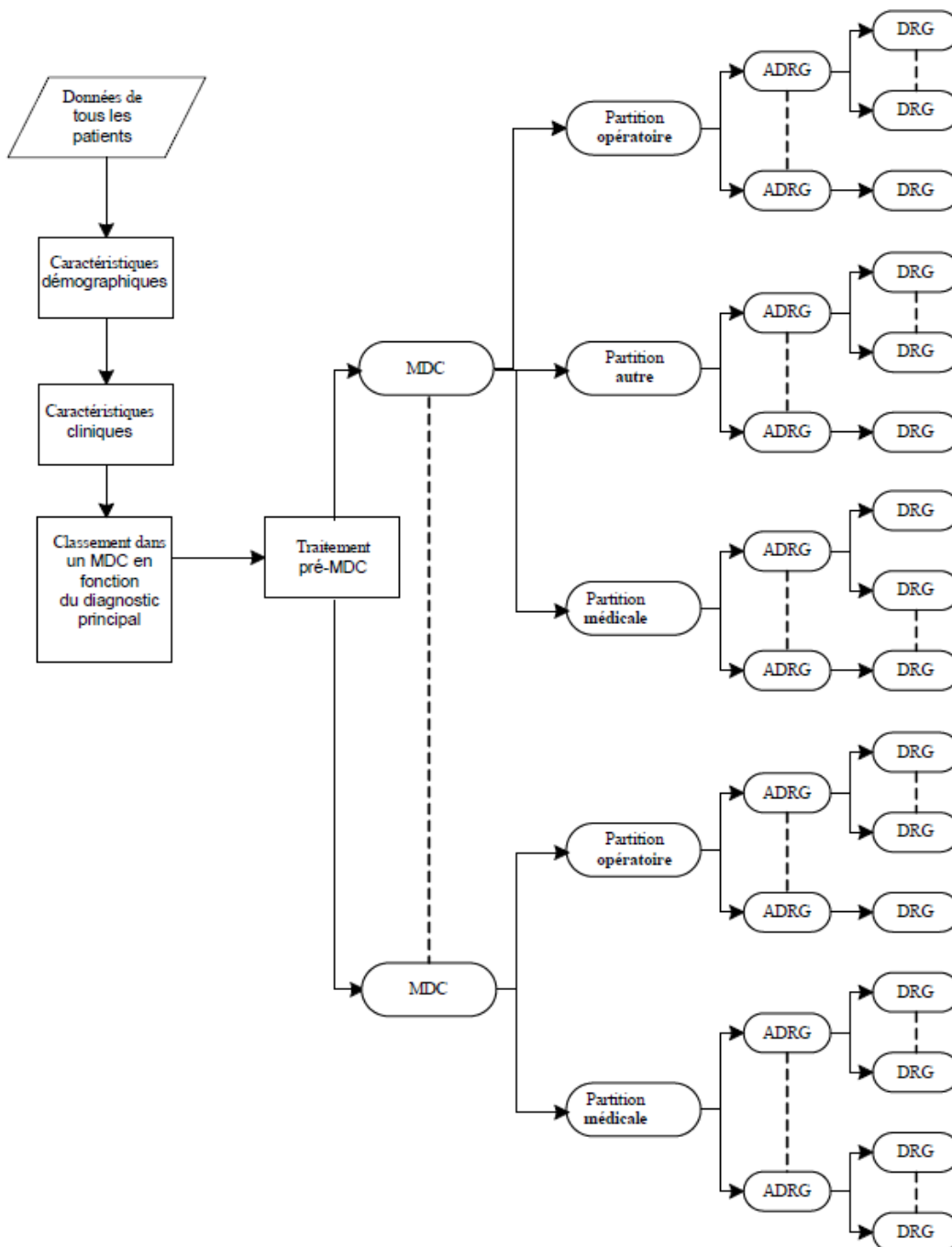

La figure 3.1 montre les grandes lignes du classement des cas dans les DRG du système SwissDRG. L'ordre dans lequel les critères de classement sont appliqués dépend des coûts moyens correspondant à chaque DRG (afin d'éviter un remboursement inférieur lorsque les prestations fournies sont supérieures). C'est pourquoi il peut y avoir différentes priorités de classement afférentes à des DRG rattachés à un même DRG de base (ADRG). Pour cette même raison les priorités de classement peuvent être déterminées au sein d'un MDC sans tenir compte des partitions (opératoire, médicale ou autre) de ce MDC.

3.1 Notation des DRG

Les DRG sont répartis en MDC selon une hiérarchisation des diagnostics et des traitements. Ceux-ci sont répartis en partitions opératoires autre et médicales. (figure 3.1).

Partitions opératoire, autre et médicale. Dans les MDC, on distingue au maximum trois partitions (partitions opératoires autre et médicales). Le classement d'un cas dans une de ces partitions dépend essentiellement de la présence ou de l'absence d'interventions classantes OR ou NonOR. Voir section 4.5. pour de plus amples informations à ce sujet.

Les interventions OR) sont des interventions classantes dans le cadre de la version 12.0 des SwissDRG.

Les interventions NonOR sont des interventions classantes au sein de quelques MDC. Par ailleurs, selon la version 12.0 de SwissDRG, une intervention définie comme NonOR peut également être réalisée dans une salle d'opération (Operating Room = OR).

La notation des DRG permet de déduire:

1. à quel groupe principal (habituellement un MDC) un DRG est rattaché,
2. le DRG de base (et, sauf dans les MDC 05 05 et 08 , la partition (opératoire, autre, médicale) à laquelle appartient ce DRG,
3. la présence ou la nature de splits (scissions) liés à la consommation des ressources.

Chaque DRG est identifié au moyen de quatre caractères alphanumériques (p. ex. "ADDS") qui ont la signification suivante:

- A** renvoie au groupe principal auquel appartient le DRG.
- DD** indique le DRG de base au sein du MDC ainsi que la partition à laquelle le DRG de base est rattaché.
- S** différencie les DRG dérivés d'un DRG de base en fonction de leur consommation de ressources.

Pour le premier caractère différentes lettres de l'alphabet sont employées pour indiquer le groupe principal auquel le DRG appartient, tandis que le chiffre "9" est réservé au marquage de DRG d'erreur (DRG "poubelle") et d'autres DRG spéciaux. [Remarque: dans les MDC 18 et 21 les lettres A et B sont employées pour distinguer entre maladies dues au VIH (MDC 18A) et *Maladies infectieuses et parasitaires* (MDC 18B) ou *Traumatisme multiple* (MDC 21A) et *Blessures, empoisonnements et effets toxiques dus aux drogues et médicaments* (MDC 21B)] Par exemple, des trois désignations B16Z, Y63Z et 960Z il ressort que le premier DRG se rapporte au système nerveux, que le deuxième se rapporte à des brûlures et que le troisième est un DRG d'erreur (DRG "poubelle").

Le deuxième et le troisième caractère de la désignation d'un DRG - donc "DD" - caractérisent le DRG de base. Les DRG qui ont une même lettre initiale et les mêmes chiffres au milieu - p. ex. B69A, B69B, B69C und B69D – se rapportent au même DRG de base.

Les DRG de base (ADRGs) se composent d'un ou de plusieurs DRG qui sont essentiellement définis par la même liste de codes diagnostiques et de procédures. Les DRG associés à un DRG de base se distinguent par les différentes consommations de ressources qui leur sont associées et sont subdivisés en fonction de critères tels que des diagnostics ou des interventions correspondant à des complications, le mode de sortie, l'âge et/ou le niveau de complexité clinique du patient (PCCL).

Sauf pour les DRG rattachés aux 05 et 08 le deuxième et troisième caractère permettent de distinguer entre les DRG qui font partie d'une partition opératoire (01-39), autre (40-59) ou médicale (60-99).

Enfin, le quatrième caractère se rapporte à la consommation de ressources associée aux DRG dérivés d'un DRG de base. Différents caractères alphabétiques peuvent être utilisés à cet effet :

| | |
|----------|---|
| A | consommation de ressources la plus élevée |
| B | deuxième consommation la plus élevée de ressources |
| C | troisième consommation la plus élevée de ressources |
| ... | ... |
| Z | pas de subdivision |

Les libellés des DRG sont en lien avec cette répartition au sein d'un DRG de base. Par exemple, les quatre DRG correspondant au sixième DRG de base de la partition médicale du MDC 05 *Maladies et troubles de l'appareil circulatoire* ont les libellés suivants:

| | |
|-------------|-------------------------------------|
| F67A | <i>Hypertension avec CC sévères</i> |
| F67B | <i>Hypertension</i> |

De façon générale, tant les DRG au sein d'un DRG de base que les DRG de base au sein de la partition opératoire ou autre d'un MDC sont classés selon une hiérarchie basée sur la consommation de ressources. Cette hiérarchie apparaît clairement dans les diagrammes représentant les règles de décision utilisées pour classer les cas. En revanche, dans la partie texte de chaque chapitre consacré à un MDC les DRG figurent dans leur ordre alphanumérique, permettant ainsi de retrouver plus facilement les informations concernant un DRG donné ; cet ordre alphanumérique ne reflète donc pas celui des consommations de ressources correspondant aux DRG en question.

A la fin de cette introduction figure une liste complète des DRG contenant également des informations détaillées sur les MDC et partitions y afférentes (tableau 1. 1).

3.2 Détermination des niveaux de sévérité

La présence de complications et/ou de comorbidités (CC) peut rendre plus difficile et plus cher le traitement de maladies et de troubles. C'est pourquoi dans une classification DRG il est essentiel de prendre en considération la sévérité des maladies.

Dans la version 12.0 des SwissDRG le PCCL (niveau de complexité clinique d'un patient) est calculé à l'aide d'un algorithme reposant sur des valeurs CCL (niveau de complication et de comorbidité) disponibles. La manière de déterminer les CCL et les PCCL est expliquée en détail dans l'annexe C.

4 Regroupement d'épisodes de traitement par DRG

4.1 Variables nécessaires au regroupement

Les données suivantes sont nécessaires au fonctionnement du groupeur SwissDRG: diagnostics, procédures, sexe, âge, mode d'admission, mode de sortie, durée de séjour, nombre de jours de congé, poids à l'admission, statut de la durée de séjour ainsi que durée de la ventilation mécanique.

Le groupeur SwissDRG peut traiter jusqu'à 50 codes diagnostiques et jusqu'à 100 codes d'intervention par enregistrement de données. Le groupeur exécute les tâches suivantes dans l'ordre indiqué ci-après:

- Vérification des caractéristiques démographiques et cliniques
- Classement dans un MDC
- Traitement pré-MDC
- Détermination de la partition (opératoire, autre ou médicale)
- Classement dans un DRG de base
- Détermination des CCL et PCCL
- Classement dans le DRG

4.2 Examen des caractéristiques démographiques et cliniques

Avant le classement dans un MDC, le groupeur contrôle à l'aide des caractéristiques démographiques et cliniques du cas la validité des données employées pour le regroupement. Les caractéristiques démographiques qui sont contrôlées sont: l'âge, le sexe, le poids à l'admission, la durée du séjour, le statut de la durée du séjour, la durée de la ventilation mécanique, le mode d'admission et le mode de sortie.

L'examen de la plausibilité des caractéristiques cliniques sert à contrôler tous les codes diagnostiques (ICD-10-GM) et d'intervention (CHOP) ainsi que l'âge et le sexe. Le diagnostic principal est également contrôlé pour s'assurer qu'il est admissible en tant que diagnostic principal et qu'il ne s'agit ni d'un code de manifestation ni d'un code pour décrire une cause externe de blessure et/ou d'empoisonnement (voir les chapitres V, W, X et Y de l'ICD-10-GM).

Vous trouverez dans l'annexe D de plus amples informations sur les diagnostics admissibles ainsi que sur le contrôle de la plausibilité des caractéristiques cliniques des codes employés.

Aussi bien pour les caractéristiques démographiques que cliniques, des avertissements ("flags") sont générés lorsque le programme rencontre des informations invalides. Dans certaines circonstances - p. ex. en cas d'indications erronées concernant l'âge, de diagnostic principal non admis ou de diagnostic principal incompatible avec le sexe de la personne - le cas est marqué comme échec ("fatal flag") et classé dans l'un des trois DRG d'erreur 960Z, 961Z et 963Z.

4.3 Classement dans un MDC

La deuxième fonction du groupeur consiste à classer chaque cas dans un MDC. Bien que ce classement soit réalisé de façon générale en fonction du code diagnostique principal, il existe des exceptions lors desquelles le classement d'un cas dans un MDC est modifié pendant le traitement pré-MDC.

Par ailleurs il n'existe pas toujours une relation entre les blocs des codes diagnostiques de l'ICD-10-GM et les tables de codes diagnostiques qui servent au classement dans un MDC. Par exemple les codes diagnostiques du bloc D10-D36 Néoformations bénignes sont répartis entre 15 MDC différents (voir tableau 1.2).

Si un cas ne peut être classé dans aucun MDC spécifique, le numéro de MDC 00 lui est attribué et il est classé dans le DRG 960Z impossible à grouper. [Remarque: tous les cas du DRG 960Z ne sont pas forcément dans le MDC 00. Ainsi, des cas classés dans les MDCs 12, 13 ou 14 en raison de leur diagnostic principal peuvent éventuellement être reclassés dans le DRG 960Z en présence de caractéristiques médicales présentant un « fatal flag » tout en conservant néanmoins leur rattachement au MDC initial.]

4.4 Traitement pré-MDC

Le traitement pré-MDC a deux fonctions. Premièrement, l'identification des cas à classer dans des DRG associés à des coûts importants et appartenant à la catégorie "pré-MDC". Deuxièmement, la modification du classement des cas lorsque le MDC n'est pas déterminé exclusivement en fonction du diagnostic principal. Il s'agit des MDC 15 *Nouveau-nés*, MDC 18A *VIH* et MDC 21A *Traumatisme multiple*.

Chaque enregistrement de données est contrôlé, par exemple, selon les questions mentionnées ci-dessous. Si la réponse est "oui", le groupeur classe le cas dans un DRG de la catégorie pré-MDC ou modifie le MDC auquel il a été initialement rattaché:

- Durant le séjour en question une transplantation du foie, d'un poumon, de la moelle épinière, du pancréas, du rein, de l'intestin ou du cœur a-t-elle été réalisée ou bien des cellules souches ont-elles été transfusées?
- Une respiration artificielle de longue durée a-t-elle été réalisée?
- Une réadaptation précoce a-t-elle été réalisée chez un patient en coma vigile?
- Une certaine maladie aiguë ou une lésion de la moelle épinière a-t-elle été diagnostiquée?
- Y a-t-il eu une défaillance et un rejet d'un organe transplanté ou de cellules hématopoïétiques transplantées?
- Un prélèvement de cellules souches a-t-il été effectué chez un donneur autologue?
- Des lésions significatives ont-elles été traitées à plusieurs endroits du corps?
- Le patient était-il âgé de moins de 28 jours (nouveau-né) ou de moins d'une année avec un poids à l'admission inférieur à 2500 grammes?
- Y a-t-il une maladie liée au VIH?

Le déroulement de ce traitement pré-MDC est présenté dans le premier des logigrammes de MDC ci-après.

4.5 Partitionnement des MDC

Le classement d'un cas dans une partition opératoire, autre ou médicale d'un MDC dépend principalement de la présence ou de l'absence d'interventions. La règle générale est la suivante:

- Pour qu'un cas soit classé dans la partition opératoire d'un MDC il faut qu'il y ait au moins une intervention de type OR (Operating Room).

- Un cas est classé dans la partition autre d'un MDC lorsqu'aucune intervention de type OR n'a été réalisée, mais qu'au moins une intervention de type NonOR (classante dans le MDC en question) a été effectuée.

Si aucune intervention, que ce soit de type OR ou de type NonOR (classante dans le MDC en question) n'a été réalisée, le cas est classé dans la partition médicale du MDC. Toutefois, ne pas tous les MDC comprennent tous les trois partitions.

L'annexe B contient une liste détaillée de toutes les interventions de type OR et NonOR prises en considération dans la version 12.0 de SwissDRG. Dans quelques MDC, des DRG de la partition médicale ont été triés entre des DRG de la partition autre mais également de la partition opératoire. Ainsi, dans certains cas particuliers, selon l'ordre dans lequel les DRG sont interrogés, un cas peut être classé dans un DRG de la partition médicale malgré la présence d'une intervention du type OR.

4.6 Classement dans les DRG de base

Les cas sont classés dans les DRG de base avant tout en fonction des codes diagnostiques et procédures. Le classement dans les DRG de base des partitions opératoire et autre est effectué de manière hiérarchique (voir logigrammes des MDC), d'habitude par ordre décroissant de consommation de ressources. Dans les partitions médicales des MDC, une telle hiérarchie ne s'applique pas car les listes de diagnostics utilisées pour le classement des cas sont mutuellement exclusives.

Considérons par exemple trois enregistrements de données contenant le code diagnostique principal C20 *Tumeur maligne du rectum* (ce code est rattaché au MDC 06). Supposons que la durée du séjour est supérieure à deux jours et que ces enregistrements sont identiques, mis à part la présence ou l'absence d'interventions de type OR et NonOR. Si le premier enregistrement contient le code 48.49 correspondant à l'intervention de type OR *Résection du rectum avec abaissement du côlon, autre, autre*, le cas est classé dans le DRG G16Z *Résection rectale complexe ou éviscération du petit bassin ou intervention pour néoformation maligne ou radiothérapie avec grande intervention abdominale*. En revanche, si le deuxième enregistrement contient le code 45.41.12 *Résection de muqueuse du gros intestin, par endoscopie par endoscopie*, le cas est classé dans le DRG de base G48 *Coloscopie avec CC sévères ou intervention à complications ou âge < 16 ans, avec diagnostic de complication* (dans la mesure où le PCCL est supérieur à 2). Si le troisième enregistrement ne contient aucun code correspondant à une intervention de type OR ou NonOR, le cas est classé dans le DRG de base G60 *Néoformation maligne des organes digestifs* un DRG de base de la partition médicale du MDC 06.

Si le diagnostic principal des premier et deuxième enregistrements de données était changé en I20.9 *Angine de poitrine, sans précision* (un code diagnostique principal rattaché au 05) le premier cas serait classé dans le DRG de base 901 *Procédure opératoire étendue sans rapport avec le diagnostic principal*, tandis que le deuxième le serait dans le DRG de base médical F66 *Artériosclérose coronaire, arythmies cardiaques, angor*. La raison en est que le code 48.49 *Résection du rectum avec abaissement du côlon, autre, autre* n'apparaît sur aucune des listes d'intervention de type OR qui définissent les DRG chirurgicaux du MDC 05, et que le code 45.41.12 *Résection de muqueuse du gros intestin, par endoscopie* n'est associé à aucun des DRG de base de la partition autre du MDC 05.

Afin de pouvoir tenir compte d'interventions faites plusieurs fois au cours d'un séjour hospitalier, la date de leur réalisation sera utilisée pour la première fois à des fins de regroupement dans la version 12.0 des SwissDRG.

4.7 Détermination des CCL et PCCL

A chaque code diagnostique correspond une valeur CCL. Une valeur PCCL est attribuée à chaque enregistrement de données, cette valeur faisant office d'estimateur de l'effet cumulatif des CC d'un épisode de traitement. On trouvera dans l'annexe C et dans les documents sur le site de plus amples informations sur les procédures permettant de déterminer les CCL et PCCL d'un enregistrement de données.

4.8 Classement dans un DRG

Les DRG rattachés à un DRG de base se distinguent par la consommation de ressources qui leur est associée et ils sont subdivisés en fonction des valeurs PCCL, de l'âge, de la durée de séjour, de la ventilation artificielle, du mode d'admission, du mode de sortie, des diagnostics (principal et secondaire) ou des interventions.

4.9 Diverses fonctions affectant le regroupement des cas

Dans la version 12.0 de SwissDRG il y a des fonctions spéciales. Il s'agit de définitions logiques qui sont typiquement employées à plusieurs endroits des algorithmes des DRG, souvent dans plusieurs MDC. De plus amples informations (logique, tables de codes) sur deux de ces fonctions - "problème grave chez le nouveau-né" [SPNG] et "plusieurs problèmes graves chez le nouveau-né" [MSPNG] - figurent dans le volume 3, à la fin des définitions des DRG du MDC 15. Pour toutes les autres fonctions (dénommées "fonctions globales") vous trouverez des informations à la fin du volume 4. Une liste indiquant à quel endroit se présentent les différentes fonctions dans les MDC et DRG se trouve dans l'aperçu des fonctions au volume 5 à la fin de l'annexe B.

4.10 DRG d'erreur et autres DRG

Dans la version 12.0 de SwissDRG, les enregistrements de données qui contiennent des informations cliniquement atypiques ou invalides sont attribués à l'un des 9 DRG suivants:

- 901A** *Procédure opératoire étendue sans rapport avec le diagnostic principal avec procédures de complication ou radiothérapie*
- 901B** *Procédure opératoire étendue sans rapport avec le diagnostic principal avec procédure opératoire complexe*
- 901C** *Procédure opératoire étendue sans rapport avec le diagnostic principal avec autre intervention au niveau de la tête et de la colonne vertébrale ou âge < 1 an*
- 901D** *Procédure opératoire étendue sans rapport avec le diagnostic principal*
- 902Z** *Procédure opératoire non étendue sans rapport avec le diagnostic principal*
- 960Z** *Impossible à grouper*
- 961Z** *Diagnostic principal non admis*
- 962Z** *Codage non admis d'une césarienne*
- 963Z** *Diagnostic néonatal incompatible avec âge ou poids*

Ces DRG d'erreur et autres DRG sont répartis en trois groupes:

- Gruppe 1** 901A-901D et 902Z sont employés lorsqu'aucune des interventions de type OR n'a de lien avec le MDC rattaché au diagnostic principal du patient.
- Gruppe 2** 961Z, 962Z et 963Z sont employés lorsqu'un cas ne peut être classé dans aucun DRG cliniquement cohérent en raison de son diagnostic principal (par exemple si un code de l'ICD-10-GM est utilisé comme code diagnostique principal, bien que le code ne soit pas admis comme code diagnostique principal dans le système SwissDRG).
- Gruppe 3** 960Z est employé si le diagnostic principal est invalide ou si des informations importantes manquent ou sont fausses.

Le groupe 1 est essentiellement en rapport avec la méthode de classement, le groupe 2 avec les règles de codage et le groupe 3 avec la qualité du codage.

5 Indications sur l'utilisation de ce manuel de définition

5.1 Utilisation du manuel

Le but premier de ce manuel est d'expliquer comment le groupeur classe les cas dans les DRG. Il explique donc pourquoi tel enregistrement de données est classé dans tel DRG. De plus, il fournit une aide pour déterminer les DRG entrant en ligne de compte pour le classement d'un cas donné. Toutefois, ce manuel n'est pas conçu comme remplaçant d'un logiciel de groupage. Ci-dessous sont décrites les sept étapes importantes permettant de comprendre le classement d'un cas dans un SwissDRG.

Les exemples et les illustrations cités dans le manuel servent à visualiser le fonctionnement du groupeur et du manuel de définition. Pour des raisons techniques ils ne peuvent être mis à jour chaque fois et ainsi ne correspondent pas toujours à la version actuelle valable.

Étape 1: consultation de l'annexe A

Examinez le diagnostic principal et déterminez à l'aide des références croisées de l'annexe A le MDC et les DRG dans lesquels le cas pourrait être classé. Les cas échéant des DRG de plusieurs MDC peuvent être listés. En pareil cas vous devriez d'abord ignorer les MDC et DRG particuliers suivants:

- La partie *VIH* du MDC 18A (c.-à-d. les DRG commençant par la lettre "S");
- La partie *Traumatisme multiple* du MDC 21A (c.-à-d. les DRG commençant par la lettre "W");
- Les cas où le diagnostic définit plus précisément un DRG faisant partie de la partition opératoire ou autre d'un MDC.

Étape 2: consultation du logigramme des pré-MDC

Examinez les données en fonction du logigramme des pré-MDC et déterminez si elles remplissent les critères de classement dans l'un des ensembles suivants:

- DRG coûteux de la catégorie des Prä-MDC;
- Nouveau-né (MDC 15);
- *VIH* (MDC 18A);
- *Traumatisme multiple* (MDC 21A);
- *Affections aiguës particulières et lésions de la moelle épinière* (DRG de base B61);
- Insertion ou remplacement du système intégral d'un défibrillateur cardiaque (MDC 05);
- Diagnostic de syndrome en cas d'épilepsies compliquées (MDC 01);
- Tuberculose aiguë sans intervention de type OR, durée de séjour > 14 jours (MDC 04).

Étape 3: consultation de l'annexe B

Si l'enregistrement de données contient un ou plusieurs code(s) d'intervention, déterminez à l'aide des références croisées de l'annexe B si ceux-ci sont considérés comme des codes d'intervention de type OR ou NonOR. Si c'est le cas, comparez les DRG et MDC indiqués avec le MDC déterminé durant les deux premières étapes de cette procédure et examinez s'il y a des concordances. S'il n'y a aucune concordance, mais qu'au moins un code d'une intervention de type OR est présent dans l'enregistrement, le cas est classé dans l'un des DRG du groupe 1 mentionné ci-dessus (DRG de base 901 et 902).

Étape 4: consultation des logigrammes et des définitions des DRG de base

Si l'enregistrement contient les codes de plusieurs interventions classantes, déterminez à l'aide du logigramme correspondant et des définitions des DRG de base laquelle des interventions est la plus haut placée dans la hiérarchie opératoire du MDC en question. Notez ce faisant qu'une intervention donnée peut être prise en compte pour le classement dans plusieurs DRG à l'intérieur d'un même MDC, mais qu'en fonction de la hiérarchie de classement un seul DRG est retenu.

Contrôlez en outre, sur la base du logigramme et des définitions des DRG de base, si les données satisfont aux critères conduisant au classement dans des DRG de base qui ne sont pas définis par des codes diagnostiques ou d'intervention et sont mentionnés tout en haut dans certains MDC, comme par exemple:

- Les DRGs P60A-P60C du MDC 15;
- Les DRGs R65A-R65C du MDC 17;
- Les DRG S62Z de la partie *VIH* du MDC 18A;
- Les DRGs U60A-U60B du MDC 19;
- Les DRG W60A-W60B de la partie *Traumatisme multiple* du MDC 21A;
- Les DRG Y63Z du MDC 22.

Étape 5: consultation des logigrammes et des définitions des DRG

Si, selon le code diagnostique ou d'intervention, il apparaît que le cas pourrait être classé dans plusieurs DRG dérivés d'un DRG de base, vous devez examiner à l'aide du logigramme du MDC et des définitions des DRG les critères - p. ex. PCCL et âge - en fonction desquels le DRG de base a été subdivisé. Il faut tenir compte ce faisant, des numéros de rang figurant sur le logigramme qui indiquent l'ordre dans lequel le choix du DRG doit être fait.

Un tri des DRG par ordre décroissant des coûts qui leur sont associés conduit à un ordre différent de celui qui s'applique lorsqu'on recherche dans quel DRG un cas doit être classé. Par exemple, si l'on examine les DRG S63A et S62Z, on observe que le DRG S63A, en raison de ses coûts, sera retenu avant le DRG S62Z. En raison de ses coûts, le DRG S63B sera retenu après le DRG S01Z.

Pour les MDC contenant un grand nombre de DRG ceci a pour conséquence que dans les logigrammes qui les représentent les liens entre les DRG de base et ceux qui en dérivent ne peuvent plus être représentés clairement (voir figure 5.1). Ceci concerne en particulier les DRG de base subdivisés de manière complexe.

Figure 5.1 Logigramme selon la hiérarchie des coûts

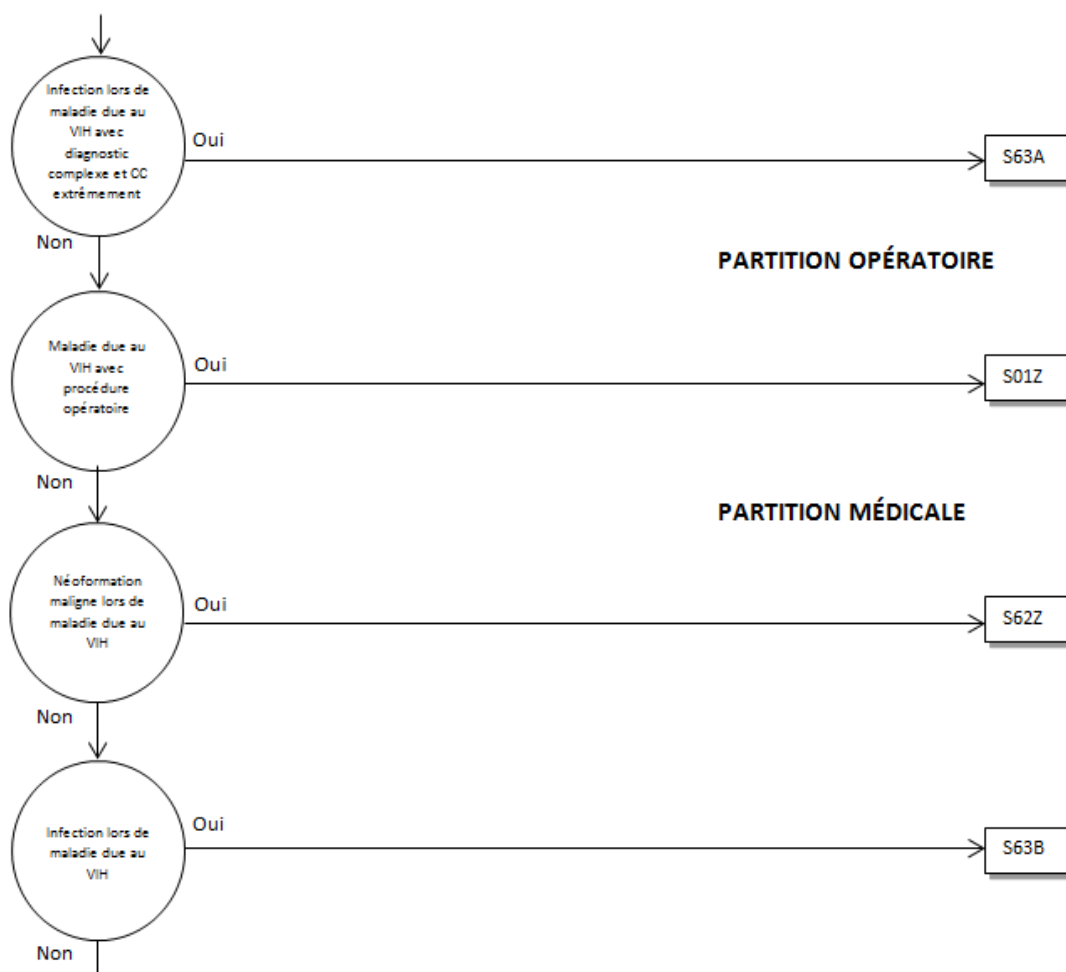

Les logigrammes sont construits de telle sorte que les DRG associés à un DRG de base soient proches les uns des autres, l'ordre dans lequel les DRG sont effectivement choisis par le groupeur étant indiqué au moyen d'un numéro de rang figurant à droite des rectangles représentant les DRG (voir figure 5.2).

Figure 5.2 Logigramme avec numéros de rang

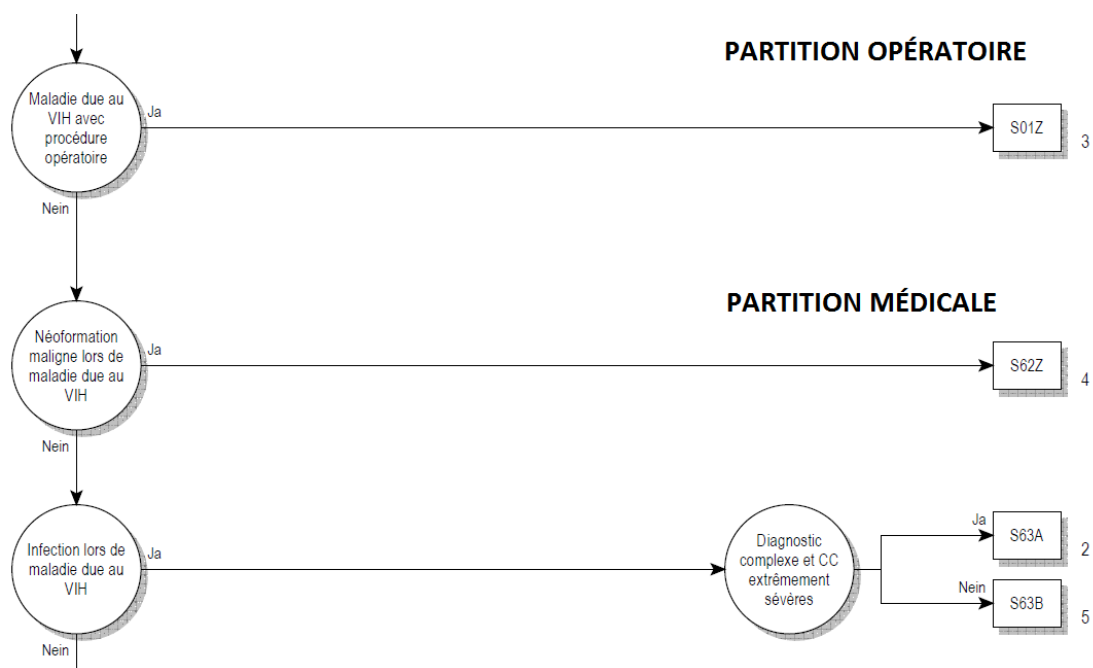

Les logigrammes représentés aux figure 5.1 et figure 5.2 sont équivalents. Leur logique sous-jacente est identique.

Étape 6: consultation de l'annexe C

Déterminez les CC et CCL à l'aide de l'annexe C et des données sur les documents d'accompagnement et calculez le PCCL.

Etape 7: classement dans un DRG

Exemples d'utilisation du présent manuel pour le classement d'un épisode de traitement dans un DRG







Soit, par exemple, un patient dont le diagnostic principal est K52.1 *Gastroentérite et colite toxiques*, sans diagnostic secondaire ni intervention. Selon l'annexe A, les MDC et DRG qui entrent en ligne de compte sont les suivants: G71A, G71B et G71C dans le MDC 06, S61Z et S62Z dans le MDC 18A, ainsi que les fonctions Problème grave chez le nouveau-né et Plusieurs problèmes graves chez le nouveau-né dans le MDC 15. Si l'on exclut les DRG VIH et les DRG non médicaux, on conclut, au terme de l'étape 1, que le cas peut être classé dans le MDC 06, en particulier dans le DRG de base G71. Après l'étape 2 le classement dans le MDC 06 demeure inchangé. Les étapes 3 et 4 ne sont pas pertinentes car les données ne contiennent aucun code d'intervention et le MDC n'est pas 15, 18, 19, 21 ou 22. A l'étape 5 il s'avère que le DRG de base G71 ne contient pas de niveau de sévérité, et l'étape 6 peut donc être ignorée. Le cas est alors classé dans le DRG de base G71.

Un autre exemple est celui d'un patient admis à l'hôpital avec le même diagnostic principal K52.1 *Gastroentérite et colite toxiques* et le diagnostic secondaire B24 *Immunodéficience humaine virale [VIH], sans précision*, sans intervention. Comme auparavant, à l'étape 1 le MDC ainsi que les DRG possibles sont déterminés. A l'étape 2, le classement est modifié: le MDC et le DRG qui entrent en ligne de compte sont maintenant le MDC 18 et le DRG de base S62. L'étape 3 peut être sautée car les données ne contiennent aucun code d'intervention. L'étape 4 peut également l'être car aucune intervention n'est mentionnée dans l'enregistrement de données et la durée de séjour est supérieure à un jour (voir logigramme VIH). A l'étape 5 on constate que le DRG de base S62 n'est pas plus subdivisé. En conséquence le cas est classé dans le DRG S62Z.

Considérons encore comme dernier exemple un patient avec diagnostic principal K52.1 et les interventions 45.26 *Biopsie ouverte du gros intestin* et 45.41.31 *Excision locale de lésion ou tissu du gros intestin, par chirurgie ouverte*, site non spécifié et en plus les diagnostics secondaires B18.2 *Hépatite virale chronique C* et I70.24 *Athérosclérose des artères distales: Type bassin-jambe, avec ulcération*. Au cours de l'étape 1, le MDC et les DRG possibles comme le DRG de base G71 sont déterminés comme auparavant. A l'étape 2, le classement dans le MDC 06 ne serait pas modifié. A l'étape 3 on constaterait que le code 45.26 est associé aux DRGs G04A et G04B, G38A et G38B en tant qu'intervention de type OR, tandis que le code 45.41.31 est associé en tant qu'intervention de type OR à une série de DRG de différents MDC. A l'étape 4 il apparaîtrait que les données seront attribuées au DRG G04B. Les diagnostics secondaires I70.24 et B18.2 présentent des valeurs CCL de 3 ou 2 dans le DRG de base G04. Le calcul du PCCL donne une valeur de 3 (voir annexe C et documents d'accompagnement).

5.2 Symboles et conventions

Symboles dans les logigrammes des MDC

| | |
|---|--|
|  | Un cercle indique qu'une décision est prise. |
|  | Cette forme signifie que le logigramme se poursuit sur une autre page. |
|  | Un rectangle représente un DRG. |
|  | Cette forme renvoie au classement dans un MDC. |
|  | Cette forme renvoie au prochain MDC. |
|  | Cette forme représente une condition qui se réalise. |
|  | Cette forme représente une condition qui ne se réalise pas. |

Remarques

- ‡ La double croix sert à désigner une intervention de type NonOR.
- ↔ La double flèche sert à désigner la latéralité d'une intervention (R = à droite, L = à gauche, B = des deux côtés).

Zones de texte

Les DRG de base sont marqués par des zones de texte à fond noir, les DRG par des zones de texte à bordure noire. En d'autres termes:

ADRG B69

Représente le DRG de base B69 *Accident ischémique transitoire (AIT) et occlusion de vaisseaux extracrâniens*

DRG B69A

Représente le DRG B69A *Accident ischémique transitoire (AIT) et occlusion de vaisseaux extracrâniens, avec traitement neurologique complexe d'accident vasculaire cérébral aigu > 72 heures ou traitement neurologique complexe avec CC extrêmement sévères*

Tables employées pour définir les DRG

Dans ce manuel, tous les DRG sont définis à l'aide de codes diagnostiques, mais pour la définition de quelques DRG on recourt à une association de codes diagnostiques et de codes d'intervention de type OR ou NonOR. Sous chaque DRG de base se trouve une description de la logique qui est employée

pour le classement des cas dans ce DRG. Dans quelques-unes de ces définitions logiques il est fait référence à des tables. On trouve souvent des expressions booléennes complexes pour lesquelles différentes conditions sont interconnectées par un "et" ou un "ou". La règle générale est appliquée ici, à savoir qu'une liaison "et" a la priorité sur une liaison "ou". Si l'on déroge à cette règle, des parenthèses sont alors utilisées.

6 Particularités de la version 12.0 de SwissDRG, version de tarification (2023/2023)

6.1 Validité des classifications de diagnostics et d'intervention

Dans les premières versions du système SwissDRG (0.1 à 0.2), plusieurs versions de la CHOP étaient valides en parallèle. Par exemple, les versions 8 à 11 de la CHOP coexistaient dans le système SwissDRG 0.2. Cela avait l'avantage qu'on pouvait, avec une seule version de groupeur, aussi bien traiter les données des années précédentes que rendre visibles les développements de la CHOP pour les années suivantes dans le manuel de définition. Pour un système DRG en voie d'être utilisé comme système de rémunération, il s'agit cependant d'exiger que la totalité des codes admis soient définis de manière exacte. Il s'agit précisément des codes terminaux admis pour l'année d'application. La possibilité de donner des codes périmés ou non terminaux mène à une détérioration de la qualité des données et à une possibilité limitée de comparaison entre les cas codés différemment.

C'est pourquoi, à partir de la version 0.3 de SwissDRG, seules les classifications de diagnostics et d'interventions d'une année seront désormais valable. Pour la présente « version 12.0 version de tarification(2023/2023)», il s'agit des codes de l'année 2023, c'est-à-dire:

| | |
|----------------------|--|
| Diagnostiques | Version 2022 de la CIM-10-OMS (Classification internationale des maladies, version OMS). |
| Procédures | Classification suisse des interventions chirurgicales (CHOP), dans la version 2023 ("CHOP 2023") |

Il est important de noter que la nomenclature des versions de la CHOP a été modifiée. En 2009 il fallait appliquer la version 11 de la CHOP (« CHOP 11 »), alors qu'il n'y a pas eu de révision de la CHOP en 2010. Les versions de la CHOP applicables depuis 2011 ne portent plus un numéro de version mais l'année de validité (CHOP 2011 pour l'année 2011). La CHOP 11 [valable en 2009] et la CHOP 2011 [valable en 2011] sont donc des versions différentes.

Les versions de SwissDRG 12.0 sont utilisées pour traiter les données de différentes années. Elles sont appelées respectivement "version de catalogue (2019/2023)", "version de planification (2020/2023)", "version de planification (2021/2023)" et "version de tarification (2023/2023)". Ces versions seront différentes en ce qui concerne les codes valides, mais pas en ce qui concerne les autres caractéristiques de l'algorithme DRG (comme le tri, le nombre de DRG, ou similaire).

Ce manuel présente donc l'algorithme de SwissDRG version 12.0 sur la base des codes valables en 2023. Comme cette version est conçue à des fins de planification sur la base des données des hôpitaux suisses de l'année 2023, elle est également appelée "version de tarification (2023/2023)".

6.2 Marquage de la latéralité

A partir de la version 11 (2009) de la classification suisse des interventions chirurgicales CHOP, il est possible d'indiquer la latéralité pour les interventions sur les organes ou parties du corps présentant une symétrie (yeux, oreilles, reins, extrémités, etc.). Pour le moment, il n'existe cependant pas de prescriptions concernant les codes pour lesquels la latéralité peut ou doit être saisie. De ce fait, il est

en principe possible de saisir la latéralité pour tout code CHOP dans la version actuelle SwissDRG 12.0 . Il est ainsi possible que certaines interventions soient marquées d'une double flèche (\leftrightarrow) , alors qu'elles ne concernent pas un organe présentant une symétrie.

6.3 Interventions de type OR et NonOR

Dans le système SwissDRG une distinction est faite entre les interventions de type OR et NonOR. Les interventions de type OR (OR = Operating Room - salle d'opération) sont toujours des interventions significatives (classantes) car l'ensemble des interventions de type OR est prise en considération dans la logique de classement des DRG (p. ex. pour le DRG de base 901).

Les interventions de type NonOR sont des interventions classantes au sein de quelques MDC seulement. Relevons que malgré leur dénomination des interventions de type NonOR peuvent être réalisées dans une salle d'opération (operating room = OR). La double croix (\ddagger) sert à marquer une intervention de type NonOR.

Tableau 1.1 Liste des SwissDRG

Pré-MDC Pré-MDC

| DRG | Part. | Description |
|------|-------|---|
| A01A | O | Transplantation hépatique avec ventilation artificielle > 59 heures ou avec rejet de la greffe ou avec autre transplantation d'organe particulière ou dialyse ou âge < 16 ans |
| A01B | O | Transplantation hépatique, âge > 15 ans |
| A02Z | O | Transplantation du rein et du pancréas ou de l'intestin |
| A04A | O | Transplantation de moelle osseuse ou transfusion de cellules souches, allogène, âge < 16 ans |
| A04B | O | Transplantation de moelle osseuse ou transfusion de cellules souches, allogène, âge < 18 ans ou traitement complexe de soins intensifs > 360 points ou avec CC les plus sévères ou chimiothérapie hautement complexe avec situation coûteuse |
| A04C | O | Transplantation de moelle osseuse ou transfusion de cellules souches, allogène, âge > 17 ans |
| A05A | O | Transplantation cardiaque ou pulmonaire ou séparation de jumeaux siamois avec ventilation artificielle > 179 heures ou transplantation rénale, âge < 18 ans, ou procédure particulière avec ventilation artificielle > 95 heures ou < 500 heures ou traitement complexe de soins intensifs > 196/552 points |
| A05B | O | Transplantation cardiaque ou pulmonaire ou séparation de jumeaux siamois, âge > 17 ans |
| A06A | O | Ventilation artificielle > 1499 heures ou traitement complexe de soins intensifs/traitement complexe en unité de soins intermédiaires > 5880/5520 points ou réadaptation neurologique précoce à partir de 70 jours de traitement ou implantation d'une pompe cardiaque, transplantation de foie, poumon, cœur, transfusion de cellules souches ou séparation de jumeaux siamois, et situations très coûteuses or âge < 16 ans |
| A06B | O | Ventilation artificielle > 1499 heures ou traitement complexe de soins intensifs/traitement complexe en unité de soins intermédiaires > 5880/5520 points ou réadaptation neurologique précoce à partir de 70 jours de traitement ou implantation d'une pompe cardiaque, transplantation de foie, poumon, cœur, transfusion de cellules souches ou séparation de jumeaux siamois, âge > 15 ans |
| A06C | O | Ventilation artificielle > 999 heures ou > 499 heures avec intervention très coûteuses et âge < 16 ans ou situations complexes particulières ou traitement complexe de soins intensifs/traitement complexe en unité de soins intermédiaires > 4410/4600 points ou traitement complexe de soins intensifs particulier avec points de traitement complexe en unité de soins intermédiaires |
| A07A | O | Ventilation artificielle > 499 heures avec procédure opératoire complexe ou traumatisme multiple ou traitement sous vide complexe avec ventilation artificielle > 499 heures, avec intervention hautement complexe ou traitement complexe de soins intensifs > 2940/3680 points ou réadaptation neurologique précoce à partir de 7 jours de traitement |
| A07B | O | Ventilation artificielle > 499 heures avec procédure opératoire complexe ou traumatisme multiple ou traitement sous vide complexe, avec CC les plus sévères |
| A07C | O | Ventilation artificielle > 499 heures avec procédure opératoire complexe ou traumatisme multiple ou traitement sous vide complexe, ou âge < 16 ans ou traitement complexe de soins intensifs > 1764/2484 points avec CC les plus sévères |
| A07D | O | Ventilation artificielle > 499 heures ou autres situations coûteuses, âge > 15 ans |
| A11A | O | Ventilation artificielle > 249 h avec situations complexes, ou ventil. artif. > 95 h avec situations hautement complexes particulières, ou âge < 16 ans ou avec CC les plus sévères, ou situations très coûteuses, ou proc. opér. coûteuses avec âge < 16 ans |
| A11B | O | Ventilation artificielle > 249 h avec situations complexes, ou ventilation artificielle > 95 h avec situations complexes particulières ou brûlures les plus graves, âge > 15 ans ou avec CC sévères |
| A11C | O | Ventilation artificielle > 249 h avec procédures coûteuses, ou ventilation artificielle < 95 h avec situations particulières ou procédures de complication, ou âge < 6 ans, ou traitement complexe de soins intensifs > 1470/1656 points avec diagnostic aggravant |
| A11D | O | Ventilation artificielle > 249 heures ou ventilation artificielle > 95 h avec situations particulières, âge > 5 ans |
| A15A | O | Transplantation de moelle osseuse ou transfusion de cellules souches, autologue, avec CC les plus sévères ou âge < 16 ans ou isolement particulier |
| A15B | O | Transplantation de moelle osseuse ou transfusion de cellules souches, autologue, âge < 18 ans ou avec traitement complexe de soins intensifs > 360 points ou intervention multiple, ou chimiothérapie hautement complexe avec isolement particulier ou thérapie coûteuse ou âge > 17 ans |
| A15C | O | Transplantation de moelle osseuse ou transfusion de cellules souches, autologue, âge > 17 ans |
| A16Z | O | Transplantation de cellules d'ilots de Langerhans |
| A17A | O | Transplantation rénale avec défaillance postopératoire du greffon rénal ou âge < 18 ans ou transplantation ABO-incompatible ou avec CC les plus sévères ou diagnostic particulier |
| A17B | O | Transplantation rénale, âge > 17 ans |
| A36A | O | Traitement complexe de soins intensifs > 980/1104 points pour maladies et troubles particuliers, ou procédure opératoire complexe, ou plus de 8 séances d'irradiation, ou avec CC les plus sévères |
| A36B | O | Traitement complexe de soins intensifs > 392/552 et < 981/1105 points pour maladies et troubles particuliers |
| A42A | A | Prélèvement de moelle osseuse ou de cellules souches, autologue, âge < 16 ans ou procédé particulier |
| A42B | A | Prélèvement de moelle osseuse ou de cellules souches, autologue, âge > 15 ans |
| A43A | O | Réadaptation précoce pour coma vigile et syndrome de verrouillage avec réadaptation neurologique précoce à partir de 70 jours de traitement ou traitement complexe en U-IMC > 1764/1932 points |
| A43B | O | Réadaptation précoce pour coma vigile et syndrome de verrouillage ou traitement sous vide hautement complexe |
| A46A | O | Traitement complexe du patient paraplégique, à partir de 196 jours de traitement |

| DRG | Part. | Description |
|------|-------|---|
| A46B | O | Traitement complexe du patient paraplégique, à partir de 112-195 jours de traitement de soins infirmiers complexes à partir de 51 points ou procédure opératoire complexe, ou traitement complexe du patient paraplégique à partir de 56-111 jours de traitement avec procédure opératoire complexe |
| A46C | O | Traitement complexe du patient paraplégique, à partir de 112-195 jours de traitement |
| A46D | O | Traitement complexe du patient paraplégique, à partir de 56-111 jours de traitement de soins infirmiers complexes à partir de 51 points ou procédure opératoire particulière |
| A46E | O | Traitement complexe du patient paraplégique, à partir de 56-111 jours de traitement |
| A46F | O | Traitement complexe du patient paraplégique, à partir de 28-55 jours de traitement avec procédure opératoire de complication ou complexe, traumatisme multiple, traitement complexe de soins intensifs > 392/552 points, ventilation invasive à partir de 7 jours de traitement, traitement sous vide ou traitement de soins infirmiers complexes à partir de 46 points |
| A46G | O | Traitement complexe du patient paraplégique, moins de 28 jours de traitement avec procédure opératoire de complication ou complexe, traumatisme multiple, traitement complexe de soins intensifs > 392/552 points, ventilation invasive à partir de 7 jours de traitement, traitement sous vide ou traitement de soins infirmiers complexes à partir de 46 points |
| A46H | O | Traitement complexe du patient paraplégique, moins de 56 jours de traitement avec procédure opératoire particulière et au moins 15 jours d'hospitalisation |
| A46I | O | Traitement complexe du patient paraplégique, moins de 56 jours de traitement |
| A60A | M | Défaillance et rejet d'un greffon d'organe, plus d'un jour d'hospitalisation, avec CC extrêmement sévères ou procédure opératoire complexe ou âge < 16 ans |
| A60B | M | Défaillance et rejet d'un greffon d'organe, âge > 15 ans, plus d'un jour d'hospitalisation |
| A60C | M | Défaillance et rejet d'un greffon d'organe, un jour d'hospitalisation |
| A90A | O | Traitement complexe en U-IMC > 1176/1104 points ou procédure opératoire complexe ou plus de 8 séances d'irradiation ou réadaptation précoce à partir de 14 jours de traitement pour maladies particulières ou avec CC les plus sévères |
| A90B | O | Traitement complexe en U-IMC > 392/552 et < 1177/1105 points pour maladies particulières, ou traitement complexe de soins intensifs particuliers avec points de traitement complexe en unité de soins intermédiaires |
| A91Z | M | Photophérèse et apherèse, un jour d'hospitalisation |
| A92A | M | Traitement multimodal de la douleur pour maladies particulières ou traitement rhumatologique complexe pour maladies particulières, à partir de 21 jours de traitement sans procédure opératoire |
| A92B | M | Traitement multimodal de la douleur pour maladies particulières ou traitement rhumatologique complexe pour maladies particulières, de 14 à 20 jours de traitement sans procédure opératoire |
| A92C | M | Traitement multimodal de la douleur pour maladies particulières ou traitement rhumatologique complexe pour maladies particulières, de 7 à 13 jours de traitement sans procédure opératoire |
| A93A | O | Radiothérapie, plus de 8 séances d'irradiation avec procédure opératoire complexe ou traitement complexe de soins intensifs/traitement complexe en unité de soins intermédiaires > 184 points ou avec CC les plus sévères |
| A93B | O | Radiothérapie, plus de 19 séances d'irradiation ou CC extrêmement sévères |
| A93C | O | Radiothérapie, plus de 8 séances d'irradiation |
| A94A | M | Traitement complexe en cas de colonisation ou d'infection à agents infectieux multirésistants à partir de 21 jours de traitement ou à partir de 14 jours de traitement et diagnostic particulier ou traitement complexe de soins intensifs/traitement complexe en unité de soins intermédiaires > 196/119 points |
| A94B | M | Traitement complexe en cas de colonisation ou d'infection à agents infectieux multirésistants à partir de 14 jours de traitement ou âge < 16 ans ou traitement complexe de soins intensifs/traitement complexe en unité de soins intermédiaires > 196/119 points ou diagnostics particuliers ou avec CC les plus sévères |
| A94C | M | Traitement complexe en cas de colonisation ou d'infection à agents infectieux multirésistants, à partir de 7 jours de traitement sans procédure opératoire, âge > 15 ans |
| A95A | M | Réadaptation gériatrique aiguë avec procédure complexe ou traitement complexe de soins intensifs/traitement complexe en U-IMC > 360 points |
| A95B | M | Réadaptation gériatrique aiguë, à partir de 14 jours de traitement ou traitement neurologique complexe d'accident vasculaire cérébral aigu ou avec CC les plus sévères, avec procédure opératoire particulière ou traitement complexe de soins intensifs > 184 points |
| A95C | M | Réadaptation gériatrique aiguë, à partir de 14 jours de traitement ou traitement neurologique complexe d'accident vasculaire cérébral aigu ou avec CC les plus sévères, avec limitation sévère des fonctions motrices ou intervention particulière |
| A95D | M | Réadaptation gériatrique aiguë, à partir de 14 jours de traitement ou traitement neurologique complexe d'accident vasculaire cérébral aigu ou avec CC les plus sévères |
| A95E | M | Réadaptation gériatrique aiguë, de 7 à 13 jours de traitement avec procédure opératoire particulière ou traitement sous vide |
| A95F | M | Réadaptation gériatrique aiguë, de 7 à 13 jours de traitement avec limitation sévère des fonctions motrices |
| A95G | M | Réadaptation gériatrique aiguë, de 7 à 13 jours de traitement |
| A96A | M | Traitement complexe de médecine complémentaire pour maladies particulières, sans procédure opératoire, à partir de 26 séances de traitement |
| A96B | M | Traitement complexe de médecine complémentaire pour maladies particulières, sans procédure opératoire, à partir de 10 séances de traitement |
| A97A | M | Traitement complexe de médecine palliative, à partir de 7 jours de traitement avec procédure complexe ou traitement complexe de médecine palliative, à partir de 21 jours de traitement avec situations complexes |
| A97B | M | Traitement complexe de médecine palliative, à partir de 7 jours de traitement avec procédure complexe ou de complication et traitement complexe de médecine palliative, à partir de 14 jours de traitement ou traitement complexe à partir de 21 jours avec intervention opératoire ou traitement complexe de soins intensifs/traitement complexe en unité de soins intermédiaires > 196/184 points |

| DRG | Part. | Description |
|------|-------|---|
| A97C | M | Traitement complexe de médecine palliative, à partir de 7 jours de traitement avec procédure de complication, ou traitement complexe de médecine palliative à partir de 28 jours de traitement avec procédure opératoire particulière ou intervention particulière |
| A97D | M | Traitement complexe de médecine palliative, à partir de 7 jours de traitement avec traitement neurologique complexe à partir de 24 heures ou procédure de complication ou diagnostic particulier ou traitement complexe de médecine palliative à partir de 21 jours de traitement |
| A97E | M | Traitement complexe de médecine palliative, à partir de 7 jours de traitement avec affection particulière ou traitement complexe de médecine palliative à partir de 14 jours de traitement |
| A97F | M | Traitement complexe de médecine palliative, à partir de 7 jours de traitement avec procédure particulière ou limitation sévère des fonctions motrices ou paraplégie/tétraplégie ou intervention particulière |
| A97G | M | Traitement complexe de médecine palliative, à partir de 7 jours de traitement |
| B61A | O | Affections aiguës particulières et lésions de la moëlle épinière, avec intervention complexe, jusqu'à 13 jours d'hospitalisation, transféré |
| B61B | O | Affections aiguës particulières et lésions de la moelle épinière avec procédure opératoire complexe |
| B61C | O | Affections aiguës particulières et lésions de la moelle épinière |

MDC 01 Maladies et troubles du système nerveux

| DRG | Part. | Description |
|------|-------|---|
| B01A | O | Procédures opératoires complexes en plusieurs temps ou interventions extracrâniennes et intracrâniennes pour maladies et troubles du système nerveux, avec traitement complexe de soins intensifs > 196/184 points |
| B01B | O | Procédures opératoires complexes en plusieurs temps ou chirurgie épileptique avec EEG vidéo invasif préopératoire |
| B02A | O | Craniotomie complexe ou opération de la colonne vertébrale, âge < 6 ans ou < 18 ans avec grande intervention intracrânienne, avec CC extrêmement sévères, ou traitement complexe de soins intensifs > 196/184 points |
| B02B | O | Craniotomie complexe ou opération de la colonne vertébrale |
| B03A | O | Interventions opératoires pour para/tétraplégie, affection cérébrale et interventions pour paralysie cérébrale, dystrophie musculaire, neuropathie ou interventions sur la colonne vertébrale et la moelle osseuse, et traitement complexe de soins intensifs/traitement complexe en unité de soins intermédiaires > 196/119 points |
| B03B | O | Interventions opératoires pour para/tétraplégie, affection cérébrale et interventions pour paralysie cérébrale, dystrophie musculaire, neuropathie ou interventions sur la colonne vertébrale et la moelle osseuse, âge < 16 ans |
| B03C | O | Interventions opératoires pour para/tétraplégie, affection cérébrale et interventions pour paralysie cérébrale, dystrophie musculaire, neuropathie ou interventions sur la colonne vertébrale et la moelle osseuse, et procédure de complication, âge > 15 ans |
| B03D | O | Interventions opératoires pour para/tétraplégie, affection cérébrale et interventions pour paralysie cérébrale, dystrophie musculaire, neuropathie ou interventions sur la colonne vertébrale et la moelle osseuse, âge > 15 ans |
| B04A | O | Interventions sur les vaisseaux extracrâniens ou fermeture de communication interauriculaire ou stimulateur cardiaque avec CC extrêmement sévères |
| B04B | O | Interventions sur les vaisseaux extracrâniens, fermeture de communication interauriculaire ou stimulateur cardiaque avec CC sévères ou lors d'un infarctus cérébral |
| B04C | O | Interventions sur les vaisseaux extracrâniens ou fermeture de communication interauriculaire ou stimulateur cardiaque |
| B05Z | O | Décompression lors de syndrome du tunnel carpien ou du tunnel tarsien |
| B09A | O | Autres interventions sur le crâne avec traitement complexe de soins intensifs/traitement complexe en unité de soins intermédiaires > 119 points ou traitement de soins infirmiers complexes > 30 points |
| B09B | O | Autres interventions sur le crâne pour néoformations malignes du système nerveux |
| B09C | O | Autres interventions sur le crâne |
| B16Z | O | Radiothérapie pour maladies et troubles du système nerveux, plus d'un jour d'hospitalisation |
| B17A | O | Interventions sur les nerfs périphériques et les nerfs cérébraux avec intervention complexe |
| B17B | O | Interventions sur les nerfs périphériques et les nerfs cérébraux |
| B20A | O | Interventions intracrâniennes particulières ou complexes ou grande opération de la colonne vertébrale avec traitement complexe de soins intensifs/traitement complexe en unité de soins intermédiaires > 196/184 points ou traitement complexe de soins intensifs > 119 points avec situation particulière |
| B20B | O | Interventions intracrâniennes particulières ou complexes ou grande opération de la colonne vertébrale avec procédure complexe ou diagnostic complexe ou traitement complexe de soins intensifs > 119 points, avec monitoring intraopératoire ou intervention particulière ou âge < 16 ans |
| B20C | O | Interventions intracrâniennes particulières ou complexes ou grande opération de la colonne vertébrale avec procédure complexe ou traitement complexe de soins intensifs > 119 points, âge > 15 ans |
| B20D | O | Interventions intracrâniennes particulières ou complexes ou grande opération de la colonne vertébrale, âge < 3 ans ou avec diagnostic particulier |
| B21A | O | Implantation d'un neurostimulateur avec électrodes pour stimulation cérébrale ou pompe à médicaments ou traitement complexe des atteintes motrices extrapyramidales à partir de 14 jours de traitement |
| B21B | O | Implantation d'un neurostimulateur avec système à plusieurs électrodes ou intervention particulière |
| B21C | O | Implantation d'un autre neurostimulateur ou d'électrodes intracrâniennes |
| B21D | O | Implantation d'autres électrodes |
| B22Z | O | Implantation d'une pompe à médicaments |
| B36A | O | Maladies et troubles du système nerveux avec traitement complexe de soins intensifs > 1470/1656 points |

| DRG | Part. | Description |
|------|-------|--|
| B36B | O | Maladies et troubles du système nerveux avec traitement complexe de soins intensifs > 392/552 points avec procédure opératoire complexe ou traitement complexe de soins intensifs > 980/1104 points ou procédure opératoire complexe en quatre temps ou traitement complexe de soins intensifs particulier avec points de traitement complexe en unité de soins intermédiaires |
| B36C | O | Maladies et troubles du système nerveux avec traitement complexe de soins intensifs > 392/552 points, ou traitement complexe de soins intensifs > 196/360 points avec traitement complexe en U-IMC > 196/360 points |
| B36D | O | Maladies et troubles du système nerveux avec traitement complexe de soins intensifs > 196/360 points |
| B39A | O | Traitement neurologique complexe d'accident vasculaire cérébral aigu de plus de 72 heures avec intervention opératoire et CC extrêmement sévères |
| B39B | O | Traitement neurologique complexe d'accident vasculaire cérébral aigu de plus de 72 heures avec intervention opératoire particulière ou traitement complexe de soins intensifs > 119 points |
| B39C | O | Traitement neurologique complexe d'accident vasculaire cérébral aigu avec intervention opératoire |
| B60Z | M | Paraplégie/tétraplégie |
| B63A | M | Démence et autres troubles chroniques de la fonction cérébrale avec CC extrêmement sévères ou acte diagnostique neurologique complexe, plus d'un jour d'hospitalisation |
| B63B | M | Démence et autres troubles chroniques de la fonction cérébrale, plus d'un jour d'hospitalisation |
| B64A | M | Délire avec CC sévères et plus d'un jour d'hospitalisation |
| B64B | M | Délire, plus d'un jour d'hospitalisation |
| B66A | M | Néoformations du système nerveux ou état stuporeux et coma d'origine non traumatique avec CC extrêmement sévères |
| B66B | M | Néoformations du système nerveux ou état stuporeux et coma d'origine non traumatique, plus d'un jour d'hospitalisation, âge < 16 ans |
| B66C | M | Néoformations du système nerveux ou état stuporeux et coma d'origine non traumatique, plus d'un jour d'hospitalisation, âge > 15 ans |
| B67A | M | Maladie de Parkinson avec CC extrêmement sévères ou diminution extrême ou réglage de paramètres neurologiques de stimulation ou traitement complexe des atteintes motrices extrapyramidales à partir de 7 jours de traitement, plus d'un jour d'hospitalisation |
| B67B | M | Maladie de Parkinson, plus d'un jour d'hospitalisation |
| B68A | M | Sclérose en plaques et ataxie cérébelleuse avec diagnostic complexe ou CC extrêmement sévères ou diagnostic neurologique complexe, ou procédure particulière en plusieurs temps, plus d'un jour d'hospitalisation |
| B68B | M | Sclérose en plaques et ataxie cérébelleuse avec diagnostic particulier, plus d'un jour d'hospitalisation |
| B68C | M | Sclérose en plaques et ataxie cérébelleuse, plus d'un jour d'hospitalisation |
| B69A | M | Accident ischémique transitoire (AIT) et occlusion de vaisseaux extracrâniens, avec traitement neurologique complexe d'accident vasculaire cérébral aigu > 72 heures ou traitement neurologique complexe avec CC extrêmement sévères |
| B69B | M | Accident ischémique transitoire (AIT) et occlusion de vaisseaux extracrâniens, avec traitement neurologique complexe d'accident vasculaire cérébral aigu < 73 heures |
| B69C | M | Accident ischémique transitoire (AIT) et occlusion de vaisseaux extracrâniens, avec autre traitement neurologique complexe d'accident vasculaire cérébral aigu ou acte diagnostique neurologique complexe ou CC extrêmement sévères |
| B69D | M | Accident ischémique transitoire (AIT) et occlusion de vaisseaux extracrâniens |
| B70A | M | Apoplexie avec traitement neurologique complexe d'accident vasculaire cérébral aigu > 72 heures, avec diagnostic de complication ou trouble sévère des fonctions motrices ou CC extrêmement sévères, plus d'un jour d'hospitalisation |
| B70B | M | Apoplexie avec traitement neurologique complexe d'accident vasculaire cérébral aigu > 72 heures ou acte diagnostique neurologique complexe ou trouble fonctionnel particulier, plus d'un jour d'hospitalisation |
| B70C | M | Apoplexie avec traitement neurologique complexe d'accident vasculaire cérébral aigu < 73 heures, avec diagnostic de complication ou thrombolyse ou trouble sévère des fonctions motrices, plus d'un jour d'hospitalisation |
| B70D | M | Apoplexie avec traitement neurologique complexe d'accident vasculaire cérébral aigu < 73 heures, ou avec autre traitement neurologique complexe > 72 heures, ou CC extrêmement sévères, plus d'un jour d'hospitalisation |
| B70E | M | Apoplexie avec autre traitement neurologique complexe d'accident vasculaire cérébral aigu < 73 heures ou acte diagnostique neurologique complexe, plus d'un jour d'hospitalisation |
| B70F | M | Apoplexie, plus d'un jour d'hospitalisation ou thrombolyse avec diagnostic de complication ou trouble sévère des fonctions motrices |
| B70G | M | Apoplexie, plus d'un jour d'hospitalisation |
| B70H | M | Apoplexie, plus d'un jour d'hospitalisation, décédé < 5 jours après admission, avec traitement neurologique complexe d'accident vasculaire cérébral aigu ou autre traitement neurologique complexe |
| B70I | M | Apoplexie, plus d'un jour d'hospitalisation, décédé < 5 jours après admission |
| B70J | M | Apoplexie avec traitement neurologique complexe d'accident vasculaire cérébral aigu > 23 heures à < 48 heures ou thrombolyse, un jour d'hospitalisation |
| B70K | M | Apoplexie avec traitement neurologique complexe d'accident vasculaire cérébral aigu < 24 heures, un jour d'hospitalisation |
| B71A | M | Affections des nerfs cérébraux et périphériques avec diagnostic complexe et plus d'un jour d'hospitalisation avec CC sévères ou para/tétraplégie ou acte diagnostique neurologique complexe, ou CC sévères avec plus d'un jour d'hospitalisation et para/tétraplégie |
| B71B | M | Affections des nerfs cérébraux et périphériques avec diagnostic complexe ou CC sévères et plus d'un jour d'hospitalisation, ou paraplégie/tétraplégie, ou traitement complexe à la main, à partir de 7 jours de traitement |
| B71C | M | Affections des nerfs cérébraux et périphériques, plus d'un jour d'hospitalisation |
| B72A | M | Infection du système nerveux sauf méningite virale, âge < 16 ans ou acte diagnostique neurologique complexe ou CC extrêmement sévères, plus d'un jour d'hospitalisation |

| DRG | Part. | Description |
|------|-------|--|
| B72B | M | Infection du système nerveux sauf méningite virale, âge > 15 ans, plus d'un jour d'hospitalisation |
| B73A | M | Méningite virale et âge < 2 ans, plus d'un jour d'hospitalisation |
| B73B | M | Méningite virale et âge > 1 an, plus d'un jour d'hospitalisation |
| B75Z | M | Convulsions fébriles, plus d'un jour d'hospitalisation |
| B76A | M | Crises convulsives et traitement complexe pour épilepsie, à partir de 14 jours de traitement |
| B76B | M | Crises convulsives et traitement complexe pour épilepsie, à partir de 7 jours de traitement ou traitement complexe de soins intensifs > 119 points ou traitement complexe en unité de soins intermédiaires > 196/119 points, plus d'un jour d'hospitalisation |
| B76C | M | Crises convulsives ou vidéo-EEG invasive ou vidéo-EEG non invasive, à partir de 72 heures ou traitement complexe pour épilepsie, à partir de 7 jours de traitement ou âge < 16 ans, plus d'un jour d'hospitalisation |
| B76D | M | Crises convulsives ou vidéo-EEG, plus d'un jour d'hospitalisation, âge > 15 ans |
| B76E | M | Crises convulsives avec acte diagnostique neurologique complexe ou EEG avec diagnostic complexe ou malformations congénitales, CC extrêmement sévères et plus d'un jour d'hospitalisation |
| B76F | M | Crises convulsives avec acte diagnostique neurologique complexe, ou EEG et plus d'un jour d'hospitalisation, ou âge < 6 ans ou diagnostic complexe |
| B76G | M | Crises convulsives, âge > 5 ans, plus d'un jour d'hospitalisation |
| B77A | M | Céphalées avec acte diagnostique neurologique complexe ou âge < 16 ans ou traitement complexe de médecine intensive > 59 points, plus d'un jour d'hospitalisation |
| B77B | M | Céphalées et âge > 15 ans, plus d'un jour d'hospitalisation |
| B78A | M | Lésion intracrânienne, plus d'un jour d'hospitalisation, âge < 12 ans |
| B78B | M | Lésion intracrânienne, plus d'un jour d'hospitalisation, âge > 11 ans |
| B79Z | M | Fractures du crâne, plus d'un jour d'hospitalisation |
| B80Z | M | Autres blessures de la tête, plus d'un jour d'hospitalisation |
| B81A | M | Myélopathies vasculaires ou autres affections du système nerveux avec diagnostic complexe ou acte diagnostique neurologique complexe, et âge < 16 ans ou diagnostic particulier, plus d'un jour d'hospitalisation |
| B81B | M | Myélopathies vasculaires ou autres affections du système nerveux avec diagnostic complexe ou acte diagnostique neurologique complexe ou CC extrêmement sévères, plus d'un jour d'hospitalisation, âge > 15 ans |
| B81C | M | Autres affections du système nerveux, plus d'un jour d'hospitalisation |
| B82Z | M | Autres affections des nerfs périphériques, plus d'un jour d'hospitalisation |
| B85A | M | Maladies dégénératives du système nerveux avec CC extrêmement sévères ou diagnostic de complication ou acte diagnostique neurologique complexe, ou paralysies cérébrales ou âge < 16 ans, plus d'un jour d'hospitalisation |
| B85B | M | Maladies dégénératives du système nerveux, plus d'un jour d'hospitalisation, âge > 15 ans |
| B86A | M | Maladies et troubles du système nerveux avec diagnostic principal de néoformation maligne, épilepsie ou état de mal épileptique, un jour d'hospitalisation |
| B86B | M | Maladies et troubles du système nerveux, un jour d'hospitalisation |
| B87A | M | Maladies et troubles du système nerveux avec traitement complexe de soins intensifs/traitement complexe en unité de soins intermédiaires > 196/184 points ou traitement neurologique complexe de 24h minimum |
| B87B | M | Maladies et troubles du système nerveux avec traitement complexe de soins intensifs/traitement complexe en unité de soins intermédiaires > 119 à 184 points |
| B90A | O | Maladies et troubles du système nerveux avec réadaptation précoce à partir de 21 jours de traitement |
| B90B | O | Maladies et troubles du système nerveux avec traitement complexe en U-IMC > 1176/1104 points ou procédure opératoire complexe |
| B90C | O | Maladies et troubles du système nerveux avec traitement complexe en U-IMC > 392/552 points ou réhabilitation précoce à partir de 7 jours de traitement ou traitement complexe de soins intensifs particulier avec points de traitement complexe en U-IMC ou ventilation artificielle > 95 h avec traitement complexe de soins intensifs > 196/360 points |

MDC 02 Maladies et troubles de l'oeil

| DRG | Part. | Description |
|------|-------|---|
| C01Z | O | Interventions pour blessures oculaires pénétrantes |
| C02Z | O | Interventions sur l'orbite et le globe oculaire |
| C03A | O | Interventions en plusieurs temps ou bilatérales sur la rétine, la choroïde, le vitré, la chambre postérieure de l'oeil |
| C03B | O | Interventions sur la rétine, la choroïde, le vitré, la chambre postérieure de l'oeil avec intervention sur le cristallin |
| C03C | O | Interventions sur la rétine, la choroïde, le vitré, la chambre postérieure de l'oeil |
| C04Z | O | Interventions sur la cornée |
| C06A | O | Interventions sur l'iris, le corps ciliaire, la sclère et la chambre antérieure avec mise en place d'un implant de drainage antiglaucomateux |
| C06B | O | Interventions sur l'iris, le corps ciliaire, la sclère et la chambre antérieure |
| C08A | O | Extraction extracapsulaire du cristallin avec intervention en plusieurs temps ou bilatérale ou malformation congénitale du cristallin |
| C08B | O | Intervention sur le cristallin |
| C10Z | O | Interventions sur les muscles oculaires |
| C12Z | O | Interventions sur la paupière |
| C13A | O | Interventions en plusieurs temps ou bilatérales sur le système lacrymal ou réparation du nez |
| C13B | O | Interventions sur le système lacrymal |
| C14Z | O | Interventions sur la conjonctive ou autres procédures |
| C29Z | O | Interventions en plusieurs temps ou bilatérales particulières sur la cornée ou iris artificiel, ou néoformation maligne avec procédure particulière |

| DRG | Part. | Description |
|------|-------|---|
| C60A | M | Infections de l'œil aiguës et sévères avec diagnostic de complication ou avec CC sévères, plus d'un jour d'hospitalisation |
| C60B | M | Infections de l'œil aiguës et sévères, plus d'un jour d'hospitalisation |
| C61A | M | Affections neuro-ophtalmologiques et vasculaires de l'œil avec diagnostic de complication ou avec CC sévères ou acte diagnostique neurologique complexe ou traitement neurologique complexe, au moins 24 heures et plus, plus d'un jour d'hospitalisation |
| C61B | M | Affections neuro-ophtalmologiques et vasculaires de l'œil, plus d'un jour d'hospitalisation |
| C62Z | M | Hyphéma et lésions oculaires soumises à un traitement conservateur, plus d'un jour d'hospitalisation |
| C63A | M | Néoforations malignes de la rétine et âge < 16 ans |
| C63B | M | Affections diabétiques ou particulières de l'œil, plus d'un jour d'hospitalisation |
| C63C | M | Néoforations malignes ou autres affections de l'œil, plus d'un jour d'hospitalisation |
| C64Z | M | Glaucome, cataracte et affections de la paupière, plus d'un jour d'hospitalisation |
| C86Z | M | Maladies et troubles de l'œil, un jour d'hospitalisation |

MDC 03 Maladies et troubles de l'oreille, du nez, de la bouche et de la gorge

| DRG | Part. | Description |
|------|-------|---|
| D01A | O | Implant cochléaire, bilatéral |
| D01B | O | Implant cochléaire ou implantation d'une endoprothèse de l'articulation temporo-mandibulaire |
| D02A | O | Résections complexes avec reconstructions au niveau de la tête et de la gorge et intervention combinée avec CC extrêmement sévères ou procédure de complication ou procédure opératoire complexe en plusieurs temps, avec traitement complexe de soins intensifs/traitement complexe en unité de soins intermédiaires > 196/184 points ou procédé particulier |
| D02B | O | Résections complexes avec reconstructions au niveau de la tête et de la gorge et intervention combinée avec CC extrêmement sévères ou procédure de complication ou procédure opératoire complexe en plusieurs temps |
| D03A | O | Correction opératoire d'une fente labio-alvéolo-palatine avec rhinoplastie |
| D03B | O | Correction opératoire d'une fente labio-alvéolo-palatine, âge < 2 ans |
| D03C | O | Correction opératoire d'une fente labio-alvéolo-palatine, âge > 1 an |
| D04Z | O | Ostéotomie bimaxillaire et interventions complexes sur la mâchoire |
| D05A | O | Parotidectomie complexe |
| D05B | O | Interventions complexes sur les glandes salivaires sauf les parotidectomies complexes |
| D06A | O | Interventions coûteuses sur les sinus nasaux, l'apophyse mastoïde, l'oreille moyenne et autres interventions sur les glandes salivaires, avec tympanoplastie complexe ou âge < 6 ans |
| D06B | O | Interventions coûteuses sur les sinus nasaux, l'apophyse mastoïde, l'oreille moyenne et autres interventions sur les glandes salivaires, âge > 5 ans et âge < 16 ans, ou intervention complexe sur l'apophyse mastoïde ou les sinus nasaux ou avec diagnostic complexe, âge > 15 ans |
| D06C | O | Interventions coûteuses sur les sinus nasaux, l'apophyse mastoïde, l'oreille moyenne et autres interventions sur les glandes salivaires, âge > 15 ans |
| D08Z | O | Interventions sur la cavité buccale et la bouche pour néoformation maligne |
| D09A | O | Tonsillectomie pour néoformation maligne avec CC sévères ou diverses interventions sur l'oreille, le nez, la bouche et la gorge avec CC sévères |
| D09B | O | Tonsillectomie pour néoformation maligne |
| D12A | O | Autres interventions coûteuses sur l'oreille, le nez, la bouche et la gorge |
| D12B | O | Autres interventions sur l'oreille, le nez, la bouche et la gorge |
| D13A | O | Tonsillectomie ou adénectomie sauf en cas de néoformation maligne avec intervention en plusieurs temps |
| D13B | O | Contrôle d'hémorragie après tonsillectomie ou adénectomie ou tonsillectomie pour abcès, sauf en cas de néoformation maligne, âge < 16 ans |
| D13C | O | Tonsillectomie ou adénectomie sauf en cas de néoformation maligne, âge > 15 ans |
| D15A | O | Trachéostomie ou irradiation et germes multirésistants, avec CC extrêmement sévères ou traitement complexe en U-IMC > 196/184 points et procédure opératoire complexe |
| D15B | O | Trachéostomie ou irradiation pour germes multirésistants ou traitement complexe en U-IMC > 196/184 points |
| D16Z | O | Ablation de matériel sur la mâchoire et le visage |
| D17Z | O | Plastie reconstructive du pavillon de l'oreille |
| D20Z | O | Radiothérapie pour maladies et troubles de l'oreille, du nez, de la bouche et de la gorge |
| D22Z | O | Interventions sur la cavité buccale et la bouche, sauf pour néoformation maligne |
| D23Z | O | Implantation d'un appareil acoustique |
| D24A | O | Plasties de la peau complexes et grandes interventions au niveau de la tête et de la gorge avec intervention complexe, ou laryngectomie radicale avec intervention combinée ou CC extrêmement sévères |
| D24B | O | Plasties de la peau complexes et grandes interventions au niveau de la tête et de la gorge avec intervention combinée ou CC extrêmement sévères |
| D24C | O | Plasties de la peau complexes et grandes interventions au niveau de la tête et de la gorge |
| D25A | O | Interventions moyennement complexes au niveau de la tête et de la gorge et CC extrêmement sévères ou radiothérapie avec intervention opératoire, ou intervention particulière |
| D25B | O | Interventions moyennement complexes au niveau de la tête et de la gorge pour néoformation maligne |
| D28Z | O | Ostéotomie sur une mâchoire et interventions complexes au niveau de la tête et de la gorge ou autres interventions au niveau de la tête et de la gorge pour néoformation maligne |
| D29Z | O | Opérations sur la mâchoire et autres interventions au niveau de la tête et de la gorge sauf en cas de néoformation maligne |

| DRG | Part. | Description |
|------|-------|---|
| D30A | O | Diverses interv. sur l'oreille, le nez, la bouche et la gorge avec CC extr. sévères, avec interv. coûteuse ou interventions sur la cav. bucc. et la bouche sauf pour néof. maligne, sans plastie du pl. bucc. ni plastie vestibul. avec âge < 3 ans |
| D30B | O | Diverses interventions sur l'oreille, le nez, la bouche et la gorge avec procédure particulière ou âge < 16 ans |
| D30C | O | Diverses interventions sur l'oreille, le nez, la bouche et la gorge, âge > 15 ans |
| D35Z | O | Interventions sur le nez et les sinus nasaux pour néoformation maligne |
| D37A | O | Maladies et troubles de l'oreille, du nez, de la bouche et de la gorge avec traitement complexe de médecine intensive > 196/184 points et procédure opératoire complexe |
| D37B | O | Maladies et troubles de l'oreille, du nez, de la bouche et de la gorge avec traitement complexe de médecine intensive > 196/184 points |
| D38A | O | Interventions très complexes sur le nez |
| D38B | O | Interventions complexes sur le nez |
| D39Z | O | Autres interventions sur le nez |
| D40Z | A | Extraction et réparation dentaire |
| D60A | M | Néoformations malignes à l'oreille, au nez, à la bouche et dans la gorge, plus d'un jour d'hospitalisation avec CC sévères |
| D60B | M | Néoformations malignes à l'oreille, au nez, à la bouche et dans la gorge |
| D61A | M | Troubles de l'équilibre (vertiges) avec acte diagnostique neurologique complexe ou CC extrêmement sévères avec plus d'un jour d'hospitalisation |
| D61B | M | Troubles de l'équilibre (vertige), plus d'un jour d'hospitalisation |
| D62A | M | Épistaxis ou otite moyenne ou infections des voies respiratoires supérieures et âge > 2 ans et âge < 12 ans ou procédures de complication ou diagnostic particulier, plus d'un jour d'hospitalisation |
| D62B | M | Épistaxis ou otite moyenne ou infections des voies respiratoires supérieures et âge > 2 ans, plus d'un jour d'hospitalisation |
| D63Z | M | Otite moyenne ou infections des voies respiratoires supérieures, âge < 3 ans, plus d'un jour d'hospitalisation |
| D64Z | M | Laryngotrachéite et épiglottite, plus d'un jour d'hospitalisation |
| D65Z | M | Blessure et difformité du nez, plus d'un jour d'hospitalisation |
| D66A | M | Autres maladies de l'oreille, du nez, de la bouche et la gorge avec CC sévères, plus d'un jour d'hospitalisation |
| D66B | M | Autres maladies de l'oreille, du nez, de la bouche et la gorge, plus d'un jour d'hospitalisation |
| D67A | M | Maladies des dents et de la cavité buccale sans extraction ni réparation dentaires, pour état après transplantation ou CC sévères et plus d'un jour d'hospitalisation |
| D67B | M | Maladies des dents et de la cavité buccale sans extraction ni réparation dentaires, plus d'un jour d'hospitalisation |
| D86Z | M | Maladies et troubles de l'oreille, du nez, de la bouche et de la gorge, un jour d'hospitalisation |
| D87Z | M | Maladies et troubles de l'oreille, du nez, de la bouche et de la gorge avec traitement complexe de médecine intensive/traitement complexe en unité de soins intermédiaires > 119 points |

MDC 04 Maladies et troubles des organes respiratoires

| DRG | Part. | Description |
|------|-------|--|
| E01A | O | Interventions de révision, lobectomie bilatérale avec CC extrêmement sévères ou radiothérapie avec intervention opératoire |
| E01B | O | Interventions de révision, lobectomie bilatérale, radiothérapie avec ventilation artificielle > 24 heures, fermeture de communication interauriculaire |
| E02A | O | Autres procédures opératoires sur l'appareil respiratoire avec procédure particulière ou âge < 16 ans |
| E02B | O | Autres procédures opératoires sur l'appareil respiratoire, âge > 15 ans avec intervention coûteuse sur les bronches |
| E02C | O | Autres procédures opératoires sur l'appareil respiratoire, âge > 15 ans |
| E03Z | O | Curiethérapie ou thérapie avec nucléides ouverts pour maladies et troubles de l'appareil respiratoire, plus d'un jour d'hospitalisation |
| E05A | O | Autres grandes interventions sur le thorax avec CC extrêmement sévères, ou circulation extracorporelle ou procédure de complication |
| E05B | O | Autres grandes interventions sur le thorax pour néoformation maligne |
| E05C | O | Autres grandes interventions sur le thorax |
| E06A | O | Autres résections pulmonaires, biopsie des organes thoraciques et interventions sur la paroi thoracique avec CC extrêmement sévères ou réduction chirurgicale du volume pulmonaire |
| E06B | O | Autres résections pulmonaires, biopsie des organes thoraciques et interventions sur la paroi thoracique, âge < 16 ans |
| E06C | O | Autres résections pulmonaires, biopsie des organes thoraciques et interventions sur la paroi thoracique, âge > 15 ans |
| E07Z | O | Interventions pour syndrome d'apnée du sommeil |
| E08A | O | Radiothérapie pour maladies et troubles de l'appareil respiratoire, plus d'un jour d'hospitalisation avec CC extrêmement sévères ou procédures de complication |
| E08B | O | Radiothérapie pour maladies et troubles de l'appareil respiratoire, plus d'un jour d'hospitalisation |
| E33A | O | Procédures opératoires complexes en plusieurs temps ou pleurectomie pour mésothéliome pleural malin avec traitement complexe de soins intensifs ou traitement complexe en unité de soins intermédiaires > 184 points |
| E33B | O | Procédures opératoires complexes en plusieurs temps ou pleurectomie pour mésothéliome pleural malin |
| E36A | O | Maladies et troubles des organes respiratoires avec traitement complexe de soins intensifs > 980/1104 points et ventilation artificielle > 95 heures |
| E36B | O | Maladies et troubles des organes respiratoires avec traitement complexe de soins intensifs > 392/552 points |
| E36C | O | Maladies et troubles des organes respiratoires avec traitement complexe de soins intensifs > 196/184 points avec procédure opératoire complexe ou CC les plus sévères |
| E36D | O | Maladies et troubles des organes respiratoires avec traitement complexe de soins intensifs > 196/184 points |

| DRG | Part. | Description |
|------|-------|--|
| E60A | M | Fibrose cystique (mucoviscidose) ou autre maladie pulmonaire avec évaluation en vue d'une transplantation ou âge < 16 ans |
| E60B | M | Fibrose cystique (mucoviscidose) sans autre maladie pulmonaire avec évaluation en vue d'une transplantation ou SDRA, âge > 15 ans, plus d'un jour d'hospitalisation |
| E63A | M | Syndrome d'apnées du sommeil ou polysomnographie cardiorespiratoire, max. 2 jours d'hospitalisation, diagnostic neurologique complexe, ou acte diagnostique cardiologique invasif particulier ou âge < 16 ans |
| E63B | M | Syndrome d'apnées du sommeil ou polysomnographie cardiorespiratoire, max. 2 jours d'hospitalisation, âge > 15 ans |
| E64A | M | Insuffisance respiratoire ou embolie pulmonaire avec procédure particulière ou âge < 16 ans, plus d'un jour d'hospitalisation |
| E64B | M | Insuffisance respiratoire ou embolie pulmonaire avec CC sévères, plus d'un jour d'hospitalisation |
| E64C | M | Insuffisance respiratoire ou embolie pulmonaire, plus d'un jour d'hospitalisation |
| E65A | M | Maladies chroniques obstructives des voies respiratoires avec état après transplantation ou intervention particulière ou procédure de complication, plus d'un jour d'hospitalisation |
| E65B | M | Maladies chroniques obstructives des voies respiratoires avec CC extrêmement sévères, plus d'un jour d'hospitalisation |
| E65C | M | Maladies chroniques obstructives des voies respiratoires avec bronchoscopie rigide, plus d'un jour d'hospitalisation |
| E65D | M | Maladies chroniques obstructives des voies respiratoires et âge < 16 ans, plus d'un jour d'hospitalisation |
| E65E | M | Maladies chroniques obstructives des voies respiratoires avec CC sévères et âge > 15 ans, plus d'un jour d'hospitalisation |
| E65F | M | Maladies chroniques obstructives des voies respiratoires et âge > 15 ans, plus d'un jour d'hospitalisation |
| E66A | M | Traumatisme thoracique sévère avec diagnostic de complication, plus d'un jour d'hospitalisation |
| E66B | M | Traumatisme thoracique sévère, plus d'un jour d'hospitalisation |
| E70A | M | Coqueluche et bronchite aiguë, âge < 1 an ou infections VRS, plus d'un jour d'hospitalisation |
| E70B | M | Coqueluche et bronchite aiguë, âge > 0 an, plus d'un jour d'hospitalisation |
| E71A | M | Néoplasmes des organes respiratoires avec CC extrêmement sévères ou bronchoscopie rigide, avec chimiothérapie moyennement ou hautement complexe, plus d'un jour d'hospitalisation |
| E71B | M | Néoplasmes des organes respiratoires avec CC extrêmement sévères ou bronchoscopie rigide, plus d'un jour d'hospitalisation |
| E71C | M | Néoplasmes des organes respiratoires, plus d'un jour d'hospitalisation |
| E73A | M | Épanchement pleural avec CC sévères, plus d'un jour d'hospitalisation |
| E73B | M | Epanchement pleural, plus d'un jour d'hospitalisation |
| E74Z | M | Maladie pulmonaire interstitielle, plus d'un jour d'hospitalisation |
| E75A | M | Autres maladies des organes respiratoires, âge < 18 ans ou avec CC extrêmement sévères, plus d'un jour d'hospitalisation |
| E75B | M | Autres maladies des organes respiratoires avec CC sévères, âge > 17 ans, plus d'un jour d'hospitalisation |
| E75C | M | Autres maladies des organes respiratoires, plus d'un jour d'hospitalisation |
| E76A | M | Tuberculose, plus de 14 jours d'hospitalisation, en cas de colonisation ou d'infection à agents infectieux multirésistants ou âge < 16 ans ou procédure de complication ou avec CC extrêmement sévères |
| E76B | M | Tuberculose, plus de 14 jours d'hospitalisation, âge > 15 ans |
| E76C | M | Tuberculose jusqu'à 14 jours d'hospitalisation ou CC extrêmement sévères, plus d'un jour d'hospitalisation |
| E76D | M | Pneumothorax ou hémithorax traumatique, plus d'un jour d'hospitalisation |
| E76E | M | Autre pneumothorax, plus d'un jour d'hospitalisation |
| E77A | M | Autres infections et inflammations des organes respiratoires avec diagnostic de complication lors d'état après transplantation d'organe ou avec CC extrêmement sévères ou procédure de complication ou agents infectieux multirésistants, ou CC les plus sévères, plus d'un jour d'hospitalisation |
| E77B | M | Autres infections et inflammations des organes respiratoires avec diagnostic complexe ou CC extrêmement sévères, âge < 16 ans, plus d'un jour d'hospitalisation |
| E77C | M | Autres infections et inflammations des organes respiratoires avec diagnostic complexe ou CC extrêmement sévères, âge > 15 ans, plus d'un jour d'hospitalisation |
| E77D | M | Autres infections et inflammations des organes respiratoires avec CC sévères, âge > 15 ans et plus d'un jour d'hospitalisation |
| E77E | M | Autres infections et inflammations des organes respiratoires, âge > 15 ans et plus d'un jour d'hospitalisation |
| E78Z | M | Contrôle et optimisation d'un traitement existant de ventilation artificielle, jusqu'à 2 jours d'hospitalisation |
| E86A | M | Maladies et troubles des organes respiratoires avec traitement complexe ou diagnostic particulier, un jour d'hospitalisation |
| E86B | M | Maladies et troubles des organes respiratoires pour néoplasme maligne ou biopsie pulmonaire transthoracique, un jour d'hospitalisation |
| E86C | M | Maladies et troubles des organes respiratoires, un jour d'hospitalisation |
| E87Z | M | Maladies et troubles des organes respiratoires avec traitement complexe de soins intensifs/traitement complexe en unité de soins intermédiaires > 119 points |
| E90A | O | Maladies et troubles des organes respiratoires avec traitement complexe en U-IMC > 392/552 points |
| E90B | O | Maladies et troubles des organes respiratoires avec traitement complexe en U-IMC > 196/184 points avec ventilation artificielle > 95 heures ou procédure opératoire complexe |
| E90C | O | Maladies et troubles des organes respiratoires avec traitement complexe en U-IMC > 196/184 points ou traitement complexe de soins intensifs particulier avec points de traitement complexe en unité de soins intermédiaires ou ventilation artificielle > 24 heures |

MDC 05 Maladies et troubles de l'appareil circulatoire

| DRG | Part. | Description |
|------|-------|---|
| F01A | O | Pose d'un défibrillateur cardiovertteur (AICD), stimulation double ou triple chambre, avec intervention cardiaque ou vasculaire supplémentaire ou procédure particulière |
| F01B | O | Pose d'un défibrillateur cardiovertteur (AICD), stimulation triple chambre |
| F01C | O | Pose d'un défibrillateur cardiovertteur (AICD), stimulation simple chambre, avec intervention cardiaque ou vasculaire supplémentaire ou procédure particulière |
| F01D | O | Pose d'un défibrillateur cardiovertteur (AICD), stimulation double chambre |
| F01E | O | Pose d'un défibrillateur cardiovertteur (AICD), stimulation simple chambre avec CC extrêmement sévères et plus d'un jour d'hospitalisation |
| F01F | O | Pose d'un défibrillateur cardiovertteur (AICD), stimulation simple chambre |
| F02A | O | Changement d'agrégat d'un défibrillateur cardiovertteur (AICD), stimulation double ou triple chambre |
| F02B | O | Changement d'agrégat défibrillateur cardiovertteur (AICD), stimulation simple chambre |
| F03A | O | Intervention valvulaire cardiaque avec cœur-poumon artificiel, avec procédure de complication ou stimulateur cardiaque avec remplacement particulier de valve cardiaque et réopération ou insuffisance totale |
| F03B | O | Intervention valvulaire cardiaque avec cœur-poumon artificiel, avec procédure de complication ou stimulateur cardiaque, ou intervention triple ou âge < 1 an ou sous hypothermie profonde ou avec bioprothèse et remplacement particulier de valve cardiaque, ou interventions multiples, ou situation complexe avec insuffisance totale |
| F03C | O | Intervention valvulaire cardiaque avec cœur-poumon artificiel, avec intervention triple ou âge < 1 an ou sous hypothermie profonde ou avec bioprothèse, ou intervention double avec malformation cardiaque congénitale ou intervention particulière ou âge < 16 ans avec CC extrêmement sévères ou situation particulière avec insuffisance totale |
| F03D | O | Intervention valvulaire cardiaque avec cœur-poumon artificiel et intervention double, avec malformation cardiaque congénitale ou intervention particulière ou âge < 16 ans |
| F03E | O | Intervention valvulaire cardiaque avec cœur-poumon artificiel |
| F04Z | O | Procédures opératoires complexes en plusieurs temps ou traitement sous vide complexe avec intervention particulière ou transplantation de tissu avec anastomose microvasculaire pour maladies et troubles de l'appareil circulatoire |
| F06A | O | Opération de pontage coronarien, avec procédures opératoires complexes en plusieurs temps ou procédures de complication ou implantation d'un stimulateur cardiaque ou avec intervention vasculaire coûteuse ou diagnostic complexe avec intervention particulière, et insuffisance totale |
| F06B | O | Opération de pontage coronarien, avec intervention vasculaire coûteuse ou diagnostic complexe avec intervention particulière ou CC extrêmement sévères, avec insuffisance totale |
| F06C | O | Opération de pontage coronarien, avec intervention particulière ou CC extrêmement sévères |
| F06D | O | Opération de pontage coronarien |
| F12A | O | Implantation d'un stimulateur cardiaque avec une stimulation triple ou double chambre avec intervention complexe ou âge < 16 ans ou procédure particulière |
| F12B | O | Implantation d'un stimulateur cardiaque avec CC extrêmement sévères |
| F12C | O | Implantation d'un stimulateur cardiaque avec une stimulation triple chambre |
| F12D | O | Implantation d'un stimulateur cardiaque sans sonde |
| F12E | O | Implantation d'un stimulateur cardiaque avec une stimulation double chambre |
| F12F | O | Implantation d'un stimulateur cardiaque avec une stimulation simple chambre |
| F13A | O | Amputation lors de maladies cardio-vasculaires aux membres supérieurs et aux orteils avec CC extrêmement sévères ou arthrodèse complexe du pied ou traitement complexe lors d'une amputation à partir de 7 jours de traitement ou procédures particulières et interventions de révision ou réparatrices en plusieurs temps ou intervention vasculaire |
| F13B | O | Amputation lors de maladies cardio-vasculaires aux membres supérieurs et aux orteils avec CC extrêmement sévères ou arthrodèse complexe du pied ou traitement complexe lors d'une amputation à partir de 7 jours de traitement ou procédures particulières |
| F13C | O | Amputation lors de maladies cardio-vasculaires aux membres supérieurs et aux orteils ou diverses interventions pour diabète sucré avec complications |
| F17A | O | Changement d'un stimulateur cardiaque, multi-chambres |
| F17B | O | Changement d'un stimulateur cardiaque, simple chambre |
| F18A | O | Révision d'un stimulateur cardiaque ou défibrillateur cardiovertteur (AICD) sans changement d'agrégat, avec CC extrêmement sévères ou intervention particulière ou âge < 16 ans |
| F18B | O | Révision d'un stimulateur cardiaque ou défibrillateur cardiovertteur (AICD) sans changement d'agrégat, âge > 15 ans |
| F19Z | O | Autre intervention transluminale percutanée sur le cœur, l'aorte et les vaisseaux pulmonaires ou procédés particuliers |
| F21A | O | Autres procédures opératoires pour maladies cardio-vasculaires avec CC extrêmement sévères et traitement sous vide ou greffe de peau d'épaisseur partielle étendue |
| F21B | O | Autres procédures opératoires pour maladies cardio-vasculaires avec CC extrêmement sévères ou insuffisance totale |
| F21C | O | Autres procédures opératoires pour maladies cardio-vasculaires |
| F24A | O | Angioplastie coronaire percutanée (ACTP) avec intervention en plusieurs temps ou procédures de complication, et CC extrêmement sévères ou diagnostic particulier ou procédure particulière |
| F24B | O | Angioplastie coronaire percutanée (ACTP) avec intervention en plusieurs temps ou procédures de complication ou diagnostic particulier avec CC extrêmement sévères avec trois stents ou plus et insuffisance totale |
| F24C | O | Angioplastie coronaire percutanée (ACTP) avec trois stents ou plus ou procédure complexe ou avec deux stents ou avec diagnostic de complication ou âge < 16 ans et insuffisance totale |
| F24D | O | Angioplastie coronaire percutanée (ACTP) avec deux stents |

| DRG | Part. | Description |
|------|-------|---|
| F24E | O | Angioplastie coronaire percutanée (ACTP) avec diagnostic de complication ou âge < 16 ans |
| F24F | O | Angioplastie coronaire percutanée (ACTP), âge > 15 ans |
| F28A | O | Amputation pour maladies cardio-vasculaires sauf aux membres supérieurs et aux orteils avec intervention vasculaire supplémentaire ou avec transplantation de peau et avec CC extrêmement sévères |
| F28B | O | Amputation pour maladies cardio-vasculaires sauf aux membres supérieurs et aux orteils, avec CC extrêmement sévères |
| F28C | O | Amputation pour maladies cardio-vasculaires sauf aux membres supérieurs et aux orteils |
| F30Z | O | Opération pour malformation cardiaque complexe de naissance ou traitement hybride infantile |
| F31A | O | Autres interventions cardiothoraciques, avec procédure de complication ou âge < 1 an ou grande intervention vasculaire, et CC extrêmement sévères avec procédure opératoire complexe en plusieurs temps |
| F31B | O | Autres interventions cardiothoraciques, avec procédure de complication ou âge < 1 an ou grande intervention vasculaire, et CC extrêmement sévères |
| F31C | O | Autres interventions cardiothoraciques, avec procédure de complication ou âge < 1 an ou grande intervention vasculaire |
| F31D | O | Autres interventions cardiothoraciques avec CC extrêmement sévères |
| F31E | O | Autres interventions cardiothoraciques avec excision de tissu cardiaque ou cœur-poumon artificiel |
| F31F | O | Autres interventions cardiothoraciques |
| F36A | O | Maladies et troubles de l'appareil circulatoire avec traitement complexe de soins intensifs > 784/1380 points ou intervention hautement complexe et ventilation artificielle > 95 h avec situation particulière, ou traitement complexe de soins intensifs > 392/552 points avec procédure opératoire complexe ou traitement complexe de soins intensifs > 980/1104 points ou intervention vasculaire complexe avec cœur-poumon artificiel ou endartériectomie pulmonaire, et CC les plus sévères |
| F36B | O | Maladies et troubles de l'appareil circulatoire avec traitement complexe de soins intensifs > 392/552 points avec procédure opératoire complexe ou traitement complexe de soins intensifs > 980/1104 points ou intervention vasculaire complexe avec cœur-poumon artificiel ou endartériectomie pulmonaire |
| F36C | O | Maladies et troubles de l'appareil circulatoire avec traitement complexe de soins intensifs > 392/552 points ou traitement complexe de soins intensifs > 196/360 points avec procédure opératoire complexe ou intervention complexe |
| F36D | O | Maladies et troubles de l'appareil circulatoire avec traitement complexe de soins intensifs > 196/360 points |
| F37A | O | Maladies et troubles de l'appareil circulatoire avec traitement complexe de soins intensifs > 184 points ou traitement complexe en U-IMC > 196/360 points, avec procédure opératoire complexe |
| F37B | O | Maladies et troubles de l'appareil circulatoire avec traitement complexe de soins intensifs > 184 points ou traitement complexe en U-IMC > 196/360 points |
| F39A | O | Ligature et stripping de veines avec intervention bilatérale particulière |
| F39B | O | Ligature et stripping de veines |
| F41A | A | Actes diagnostiques cardiologiques invasifs pour infarctus du myocarde aigu avec CC sévères |
| F41B | A | Actes diagnostiques cardiologiques invasifs pour infarctus du myocarde aigu |
| F49A | A | Actes diagnostiques cardiologiques invasifs sauf pour infarctus du myocarde aigu avec intervention complexe ou avec diagnostic de complication et CC extrêmement sévères, ou procédure de complication |
| F49B | A | Actes diagnostiques cardiologiques invasifs sauf pour infarctus du myocarde aigu avec CC extrêmement sévères ou âge < 14 ans ou évaluation en vue d'une transplantation cardiaque |
| F49C | A | Actes diagnostiques cardiologiques invasifs sauf pour infarctus du myocarde aigu avec intervention complexe ou avec diagnostic de complication ou avec âge > 13 ans |
| F49D | A | Actes diagnostiques cardiologiques invasifs sauf pour infarctus du myocarde aigu, 2 jours d'hospitalisation ou procédés particuliers |
| F49E | A | Actes diagnostiques cardiologiques invasifs sauf pour infarctus du myocarde aigu, un jour d'hospitalisation sans procédé particulier |
| F50A | O | Mesures ablatives pour tachyarythmie avec ablation particulière, âge < 16 ans |
| F50B | O | Mesures ablatives pour tachyarythmie avec intervention complexe, âge > 15 ans |
| F50C | O | Mesures ablatives pour tachyarythmie, âge > 15 ans |
| F51A | O | Implantation endovasculaire d'endoprothèse (stent) aortique complexe ou implantation d'endoprothèse (stent) particulière ou diagnostic particulier, et insertion d'au moins 3 stents ou CC extrêmement sévères |
| F51B | O | Implantation endovasculaire d'endoprothèse (stent) aortique complexe ou implantation d'endoprothèse (stent) particulière ou diagnostic particulier |
| F51C | O | Implantation endovasculaire d'endoprothèse (stent) aortique ou intervention coûteuse |
| F59A | O | Interventions vasculaires complexes ou moyennement complexes avec interventions en plusieurs temps ou traitement sous vide |
| F59B | O | Interventions vasculaires complexes ou moyennement complexes et CC extrêmement sévères ou procédure de complication |
| F59C | O | Interventions vasculaires complexes ou moyennement complexes avec intervention endovasculaire en plusieurs temps ou traitement hybride |
| F59D | O | Interventions vasculaires complexes ou moyennement complexes avec intervention endovasculaire particulière ou thrombolyse sélective |
| F59E | O | Interventions vasculaires complexes ou moyennement complexes avec procédés particuliers ou âge < 16 ans |
| F59F | O | Interventions vasculaires complexes ou moyennement complexes avec pose supplémentaire multiple de stents ou diagnostic de complication ou intervention particulière, âge > 15 ans |
| F59G | O | Intervention vasculaire complexe ou moyennement complexe, âge > 15 ans |
| F60A | M | Infarctus du myocarde aigu sans actes diagnostiques cardiologiques invasifs avec CC sévères |
| F60B | M | Infarctus du myocarde aigu sans actes diagnostiques cardiologiques invasifs |

| DRG | Part. | Description |
|------|-------|---|
| F61A | M | Endocardite avec diagnostic de complication ou procédure de complication ou actes diagnostiques cardiologiques invasifs ou CC extrêmement sévères |
| F61B | M | Endocardite |
| F62A | M | Insuffisance cardiaque et choc avec CC extrêmement sévères et dialyse ou réanimation ou procédure particulière ou diagnostic de complication, ou agents infectieux multirésistants |
| F62B | M | Insuffisance cardiaque et choc avec CC extrêmement sévères ou procédure particulière ou évaluation en vue d'une transplantation cardiaque |
| F62C | M | Insuffisance cardiaque et choc avec CC sévères |
| F62D | M | Insuffisance cardiaque et choc |
| F63A | M | Thrombose veineuse avec CC sévères |
| F63B | M | Thrombose veineuse |
| F64Z | M | Ulcère cutané lors de maladies cardio-vasculaires |
| F66A | M | Artériosclérose coronaire, arythmies cardiaques, angor avec CC extrêmement sévères ou diagnostic complexe ou âge < 16 ans |
| F66B | M | Artériosclérose coronaire, arythmies cardiaques, angor, âge > 15 ans |
| F67A | M | Hypertension avec CC sévères |
| F67B | M | Hypertension |
| F68Z | M | Maladie cardiaque de naissance |
| F69A | M | Valvulopathies avec CC sévères |
| F69B | M | Valvulopathies |
| F70A | M | Arythmie sévère et arrêt cardio-circulatoire avec CC sévères |
| F70B | M | Arythmie sévère et arrêt cardio-circulatoire |
| F73A | M | Syncope et collapsus avec traitement complexe de soins intensifs/traitement complexe en unité de soins intermédiaires > 59 points |
| F73B | M | Syncope et collapsus |
| F74A | M | Douleur thoracique avec procédure particulière ou dialyse ou CC extrêmement sévères ou âge < 18 ans |
| F74B | M | Douleur thoracique avec âge > 17 ans |
| F75A | M | Autres maladies du système circulatoire avec traitement complexe en U-IMC > 184 points ou traitement complexe lors d'une amputation à partir de 14 jours de traitement ou âge < 18 ans avec CC sévères |
| F75B | M | Autres maladies du système circulatoire avec CC extrêmement sévères, âge > 17 ans |
| F75C | M | Autres maladies du système circulatoire ou intervention vasculaire, âge < 18 ans |
| F75D | M | Autres maladies du système circulatoire ou intervention vasculaire, âge > 17 ans |
| F86A | M | Maladies et troubles de l'appareil circulatoire avec traitement complexe de soins intensifs/traitement complexe en unité de soins intermédiaires > 119 points, un jour d'hospitalisation |
| F86B | M | Maladies et troubles de l'appareil circulatoire, un jour d'hospitalisation |
| F87Z | M | Maladies et troubles de l'appareil circulatoire avec traitement complexe de soins intensifs/traitement complexe en unité de soins intermédiaires > 119 points ou procédure particulière |
| F90A | O | Maladies et troubles de l'appareil circulatoire avec traitement complexe en U-IMC > 392/552 points ou traitement complexe de soins intensifs particulier avec points de traitement complexe en unité de soins intermédiaires avec procédure opératoire complexe |
| F90B | O | Maladies et troubles de l'appareil circulatoire avec traitement complexe en U-IMC > 392/552 points ou traitement complexe de soins intensifs particulier avec points de traitement complexe en unité de soins intermédiaires |
| F95A | O | Fermeture opératoire d'une communication interauriculaire ou interventriculaire, âge < 18 ans |
| F95B | O | Fermeture opératoire d'une communication interauriculaire ou interventriculaire, âge > 17 ans |
| F98A | O | Intervention valvulaire cardiaque endovasculaire, avec pontage aorto-coronaire ou traitement complexe de soins intensifs > 196/360 points |
| F98B | O | Intervention valvulaire cardiaque endovasculaire avec implantation d'un stimulateur cardiaque/greffe ou fermeture de communication interauriculaire ou de l'oreillette gauche ou âge < 16 ans |
| F98C | O | Intervention valvulaire cardiaque endovasculaire, âge > 15 ans |

MDC 06 Maladies et troubles des organes digestifs

| DRG | Part. | Description |
|------|-------|--|
| G02A | O | Interventions ou diagnostic de complication sur l'intestin grêle et le colon avec CC extrêmement sévères |
| G02B | O | Intervention complexe ou avec autre intervention sur l'estomac, l'œsophage et le duodénum et malformation congénitale, âge < 2 ans |
| G03A | O | Grandes interventions sur l'estomac, l'œsophage et le duodénum avec intervention hautement complexe ou procédure de complication ou pour néoformation maligne particulière |
| G03B | O | Grandes interventions sur l'estomac, l'œsophage et le duodénum sauf pour néoformation maligne particulière |
| G04A | O | Petites interventions sur l'intestin grêle et le colon avec CC extrêmement sévères |
| G04B | O | Petites interventions sur l'intestin grêle et le colon |
| G09A | O | Interventions pour hernies avec CC extrêmement sévères, plus d'un jour d'hospitalisation |
| G09B | O | Interventions bilatérales pour hernies inguinales et crurales avec hernie cicatricielle, plus d'un jour d'hospitalisation |
| G09C | O | Interventions bilatérales pour hernies inguinales et crurales, plus d'un jour d'hospitalisation |
| G09D | O | Interventions pour hernies cicatricielles avec transplant, plus d'un jour d'hospitalisation |
| G09E | O | Interventions bilatérales pour hernies inguinales et crurales avec transplant, plus d'un jour d'hospitalisation |
| G09F | O | Interventions pour hernies incisionnelles, plus d'un jour d'hospitalisation |
| G09G | O | Interventions pour hernies inguinales et crurales, plus d'un jour d'hospitalisation |
| G09H | O | Interventions pour hernies, un jour d'hospitalisation |

| DRG | Part. | Description |
|------|-------|--|
| G10Z | O | Interventions particulières sur le système hépatobiliaire, le pancréas, la rate |
| G11A | O | Pyloromyotomie ou anoproctoplastie et réparation de l'anus et du sphincter, âge < 10 ans |
| G11B | O | Pyloromyotomie ou anoproctoplastie et réparation de l'anus et du sphincter, âge > 9 ans |
| G12A | O | Autres procédures opératoires sur les organes digestifs avec procédure opératoire complexe et CC sévères, ou réadaptation gériatrique aiguë à partir de 21 jours de traitement ou CC extrêmement sévères ou interventions en plusieurs temps particulières |
| G12B | O | Autres procédures opératoires sur les organes digestifs |
| G13A | O | Autres interventions sur l'intestin ou entérostomie avec CC extrêmement sévères ou diagnostic particulier ou procédure particulière |
| G13B | O | Autres interventions sur l'intestin ou entérostomie |
| G16Z | O | Résection rectale complexe ou éviscération du petit bassin ou intervention pour néoformation maligne ou radiothérapie avec grande intervention abdominale |
| G17A | O | Autre résection rectale sans intervention particulière avec CC sévères |
| G17B | O | Autre résection rectale sans intervention particulière pour néoformation maligne sur les organes digestifs |
| G17C | O | Autre résection rectale sans intervention particulière |
| G18A | O | Interventions sur l'intestin grêle et le côlon ou autre intervention sur l'estomac, l'œsophage et le duodénum sans radiothérapie, avec intervention hautement complexe ou diagnostic ou procédure de complication ou CC sévères |
| G18B | O | Interventions sur l'intestin grêle et le côlon ou autre intervention sur l'estomac, l'œsophage et le duodénum sans radiothérapie |
| G19A | O | Autres interventions sur l'estomac, l'œsophage et le duodénum avec procédure de complication ou pour néoformation maligne ou avec CC extrêmement sévères |
| G19B | O | Autres interventions sur l'estomac, l'œsophage et le duodénum sauf pour néoformation maligne, avec intervention complexe ou âge < 16 ans |
| G19C | O | Autres interventions sur l'estomac, l'œsophage et le duodénum sauf pour néoformation maligne, âge > 15 ans |
| G21A | O | Intervention pour adhérences avec CC extrêmement sévères |
| G21B | O | Intervention pour adhérences et âge < 16 ans |
| G21C | O | Intervention pour adhérences et âge > 15 ans |
| G22A | O | Appendicectomie pour péritonite avec CC extrêmement sévères, plus d'un jour d'hospitalisation |
| G22B | O | Appendicectomie pour péritonite particulière et âge < 16 ans, plus d'un jour d'hospitalisation |
| G22C | O | Appendicectomie pour péritonite ou CC extrêmement sévères, plus d'un jour d'hospitalisation |
| G22D | O | Appendicectomie, plus d'un jour d'hospitalisation |
| G22E | O | Appendicectomie, un jour d'hospitalisation |
| G26A | O | Autres interventions sur l'anus, âge < 16 ans |
| G26B | O | Autres interventions sur l'anus, âge > 15 ans |
| G29A | O | Autre radiothérapie pour les maladies et troubles des organes digestifs avec CC sévères, plus d'un jour d'hospitalisation |
| G29B | O | Autre radiothérapie pour maladies et troubles des organes digestifs, plus d'un jour d'hospitalisation |
| G33Z | O | Procédures opératoires complexes en plusieurs temps pour maladies et troubles des organes digestifs |
| G35Z | O | Traitement sous vide complexe pour maladies et troubles des organes digestifs ou diagnostic complexe avec intervention complexe |
| G37Z | O | Intervention multiviscérale pour maladies et troubles des organes digestifs ou traitement complexe de soins intensifs > 196/360 points ou traitement complexe de soins intensifs particulier avec points de traitement complexe en unité de soins intermédiaires ou traitement intraopératoire particulier |
| G38A | O | Traitement complexe de soins intensifs > 196/184 points ou traitement sous vide avec intervention opératoire particulière pour maladies et troubles des organes digestifs, ou réadaptation gériatrique aiguë à partir de 21 jours de traitement |
| G38B | O | Procédures de complication ou réadaptation gériatrique aiguë à partir de 14 jours de traitement, avec intervention opératoire particulière pour maladies et troubles des organes digestifs |
| G40Z | A | Procédure de complication avec intervention endoscopique particulière pour maladies graves des organes digestifs |
| G46A | A | Gastroscolopie complexe avec CC extrêmement sévères ou procédures de complication pour affection sévère, ou CC extrêmement sévères ou gastroscolopie complexe associée à une intervention à complications, âge < 15 ans |
| G46B | A | Gastroscolopie complexe associée à une intervention à complications ou CC extrêmement sévères, âge > 14 ans, ou affection sévère des organes digestifs et âge < 15 ans |
| G46C | A | Gastroscolopie ou procédure endoscopique anti-reflux |
| G48A | A | Coloscopie avec CC sévères ou intervention à complications ou âge < 16 ans avec diagnostic particulier ou procédure de complication ou état après transplantation d'organe |
| G48B | A | Coloscopie avec CC sévères ou intervention à complications ou âge > 15 ans |
| G60A | M | Néoformation maligne des organes digestifs, plus d'un jour d'hospitalisation, avec CC extrêmement sévères |
| G60B | M | Néoformation maligne des organes digestifs |
| G64A | M | Maladie intestinale inflammatoire avec CC sévères et plus d'un jour d'hospitalisation |
| G64B | M | Maladie intestinale inflammatoire, âge < 18 ans |
| G64C | M | Maladie intestinale inflammatoire, plus d'un jour d'hospitalisation, âge > 17 ans |
| G67A | M | Ulcère duodénal avec hémorragie gastro-intestinale, plus d'un jour d'hospitalisation et CC extrêmement sévères, ou diagnostic particulier avec dialyse ou âge < 3 ans ou para/tétraplégie, ou traitement complexe de soins intensifs > 196/119 points ou traitement complexe en unité de soins intermédiaires > 196/184 points |
| G67B | M | Diverses maladies des organes digestifs ou hémorragie gastro-intestinale ou ulcère duodénal, avec dialyse ou CC extrêmement sévères ou para/tétraplégie |
| G67C | M | Diverses maladies des organes digestifs ou hémorragie gastro-intestinale ou ulcère duodénal avec CC sévères ou trouble de la coagulation |

| DRG | Part. | Description |
|------|-------|---|
| G67D | M | Diverses maladies des organes digestifs ou hémorragie gastro-intestinale ou ulcère duodéal, plus d'un jour d'hospitalisation |
| G70A | M | Autres affections sévères des organes digestifs ou cathéter cutanéopéritonéal avec CC extrêmement sévères et plus d'un jour d'hospitalisation |
| G70B | M | Autres affections sévères des organes digestifs ou cathéter cutanéopéritonéal, âge < 16 ans |
| G70C | M | Autres affections sévères des organes digestifs ou cathéter cutanéopéritonéal, âge > 15 ans |
| G71A | M | Autres affections moyennement sévères des organes digestifs, avec CC sévères et plus d'un jour d'hospitalisation |
| G71B | M | Autres affections moyennement sévères des organes digestifs, âge < 16 ans |
| G71C | M | Autres affections moyennement sévères des organes digestifs, âge > 15 ans, plus d'un jour d'hospitalisation |
| G72A | M | Autres affections bénignes à modérées des organes digestifs ou douleur abdominale ou adénite mésentérique avec intervention particulière ou CC sévères |
| G72B | M | Autres affections bénignes à modérées des organes digestifs ou douleur abdominale ou adénite mésentérique, plus d'un jour d'hospitalisation |
| G86A | M | Maladies et troubles des organes digestifs et diagnostic de complication, un jour d'hospitalisation |
| G86B | M | Maladies et troubles des organes digestifs, un jour d'hospitalisation |
| G87A | M | Maladies et troubles des organes digestifs avec traitement complexe de soins intensifs/traitement complexe en unité de soins intermédiaires > 184 points ou traitement complexe en unité de soins intermédiaires > 196 points |
| G87B | M | Maladies et troubles des organes digestifs avec traitement complexe de soins intensifs/traitement complexe en unité de soins intermédiaires > 119 à 184 points |
| G88Z | M | Réadaptation gériatrique aiguë, à partir de 14 jours de traitement |

MDC 07 Maladies et troubles du système hépatobiliaire et du pancréas

| DRG | Part. | Description |
|------|-------|--|
| H01A | O | Interventions sur le pancréas et le foie avec intervention complexe ou traitement complexe de soins intensifs > 196/360 points ou CC extrêmement sévères |
| H01B | O | Interventions sur le pancréas et le foie et opérations de shunt portosystémiques avec grande intervention ou radiothérapie |
| H05A | O | Laparotomie et interventions moyennement complexes sur la vésicule biliaire et les voies biliaires avec intervention complexe |
| H05B | O | Laparotomie et interventions moyennement complexes sur la vésicule biliaire et les voies biliaires |
| H06Z | O | Autres procédures opératoires sur le système hépatobiliaire et le pancréas |
| H07A | O | Cholécystectomie particulière avec néoformation maligne ou diagnostic complexe ou CPRE ou âge < 12 ans |
| H07B | O | Cholécystectomie particulière avec âge > 11 ans, ou cholécystectomie pour néoformation maligne ou diagnostic complexe ou CPRE ou âge < 12 ans |
| H07C | O | Cholécystectomie, âge > 11 ans |
| H09A | O | Interventions sur le pancréas et le foie et opérations de shunt portosystémiques, sans grande intervention, sans radiothérapie, avec CC extrêmement sévères |
| H09B | O | Interventions sur le pancréas et le foie et opérations de shunt portosystémiques, sans grande intervention, sans radiothérapie, lors de néoformation maligne ou avec intervention particulière sur le pancréas |
| H09C | O | Interventions sur le pancréas et le foie et opérations de shunt portosystémiques, sans grande intervention, sans radiothérapie |
| H12A | O | Diverses interventions sur le système hépatobiliaire avec CC extrêmement sévères ou intervention complexe |
| H12B | O | Diverses interventions sur le système hépatobiliaire |
| H16Z | O | Autre radiothérapie pour maladies et troubles du système hépatobiliaire et du pancréas |
| H33A | O | Procédures opératoires complexes en plusieurs temps ou traitement sous vide complexe ou traitement sous vide avec intervention particulière ou intervention sur le pancréas ou le foie avec traitement complexe de soins intensifs > 196/360 points ou traitement complexe de soins intensifs particulier avec points de traitement complexe en unité de soins intermédiaires, avec néoformation maligne ou pancréatite sévère |
| H33B | O | Procédures opératoires complexes en plusieurs temps ou traitement sous vide complexe ou traitement sous vide avec intervention particulière ou intervention sur le pancréas ou le foie avec traitement complexe de soins intensifs > 196/360 points ou traitement complexe de soins intensifs particulier avec points de traitement complexe en unité de soins intermédiaires |
| H37A | O | Maladies et troubles du système hépatobiliaire et du pancréas avec traitement complexe de soins intensifs/traitement complexe en unité de soins intermédiaires > 196/360 points, ou traitement complexe de soins intensifs/traitement complexe en unité de soins intermédiaires > 184 points avec procédure opératoire ou traitement complexe de cirrhose hépatique à partir de 14 jours de traitement |
| H37B | O | Maladies et troubles du système hépatobiliaire et du pancréas avec traitement complexe de soins intensifs/traitement complexe en unité de soins intermédiaires > 196/184 points ou traitement complexe de cirrhose hépatique à partir de 14 jours de traitement |
| H41A | A | CPRE avec CC sévères ou thérapie photodynamique |
| H41B | A | CPRE pour néoformation maligne ou âge < 3 ans |
| H41C | A | CPRE, âge > 2 ans |
| H60A | M | Cirrhose hépatique et hépatites non infectieuses particulières ou interventions endoscopiques à l'œsophage, avec CC extrêmement sévères, plus d'un jour d'hospitalisation |
| H60B | M | Cirrhose hépatique et hépatites non infectieuses particulières ou interventions endoscopiques à l'œsophage, plus d'un jour d'hospitalisation |
| H60C | M | Cirrhose hépatique et hépatites non infectieuses particulières ou interventions endoscopiques à l'œsophage, un jour d'hospitalisation |

| DRG | Part. | Description |
|------|-------|---|
| H61A | M | Néoformation maligne sur le système hépatobiliaire et le pancréas, plus d'un jour d'hospitalisation avec CC extrêmement sévères ou séjour dévaluation avant transplantation hépatique |
| H61B | M | Néoformation maligne sur le système hépatobiliaire et le pancréas |
| H62A | M | Affections du pancréas sauf néoformation maligne avec CC extrêmement sévères et plus d'un jour d'hospitalisation, ou CC sévères avec diagnostic particulier |
| H62B | M | Affections du pancréas sauf néoformation maligne |
| H63A | M | Affections du foie sauf néoformation maligne, cirrhose hépatique et hépatites non infectieuses particulières ou séjour d'évaluation avant transplantation hépatique avec CC extrêmement sévères ou procédure de complication, et diagnostic complexe ou CC les plus sévères, plus d'un jour d'hospitalisation |
| H63B | M | Affections du foie sauf néoformation maligne, cirrhose hépatique et hépatites non infectieuses particulières ou séjour d'évaluation avant transplantation hépatique avec CC extrêmement sévères ou procédure de complication, plus d'un jour d'hospitalisation |
| H63C | M | Affections du foie sauf néoformation maligne, cirrhose hépatique et hépatites non infectieuses particulières ou séjour d'évaluation avant transplantation hépatique, âge < 16 ans |
| H63D | M | Affections du foie sauf néoformation maligne, cirrhose hépatique et hépatites non infectieuses particulières ou séjour d'évaluation avant transplantation hépatique, âge > 15 ans |
| H64A | M | Affections de la vésicule biliaire et des voies biliaires avec procédure de complication ou âge < 16 ans |
| H64B | M | Affections de la vésicule biliaire et des voies biliaires avec CC sévères |
| H64C | M | Affections de la vésicule biliaire et des voies biliaires |
| H87Z | M | Maladies et troubles du système hépatobiliaire et du pancréas avec traitement complexe de soins intensifs/traitement complexe en unité de soins intermédiaires > 119 points |

MDC 08 Maladies et troubles de l'appareil musculosquelettique et du tissu conjonctif

| DRG | Part. | Description |
|------|-------|--|
| I02A | O | Transplantation de tissu/de peau très coûteuse, sauf à la main, ou procédures opératoires particulières en quatre temps ou intervention microvasculaire, avec procédures de complication, intervention sur plusieurs localisations ou avec dommage grave des parties molles, avec CC extrêmement sévères ou traitement complexe de soins intensifs/traitement complexe en unité de soins intermédiaires > 196/184 points |
| I02B | O | Transplantation de tissu/de peau très coûteuse, sauf à la main, ou procédures opératoires particulières en quatre temps ou intervention microvasculaire, sans procédures de complication, intervention sur plusieurs localisations ou avec dommage grave des parties molles, avec CC extrêmement sévères |
| I03Z | O | Révision ou remplacement de l'articulation de la hanche avec diagnostic de complication ou arthrodèse ou âge < 16 ans ou interventions bilatérales ou plusieurs grandes interventions sur les articulations des membres inférieurs avec intervention complexe |
| I04A | O | Révision ou remplacement de l'articulation du genou avec diagnostic de complication ou arthrodèse et remplacement particulier de prothèse |
| I04B | O | Révision ou remplacement de l'articulation du genou avec diagnostic de complication ou arthrodèse |
| I05A | O | Remplacement d'articulation ou révision aux membres supérieurs avec CC extrêmement sévères ou intervention bilatérale particulière ou intervention à plusieurs localisations |
| I05B | O | Remplacement d'articulation ou révision aux membres supérieurs avec intervention complexe |
| I05C | O | Remplacement d'articulation ou révision aux membres supérieurs |
| I06A | O | Interventions hautement complexes sur la colonne vertébrale ou procédures opératoires complexes en plusieurs temps ou réadaptation gériatrique aiguë, à partir de 14 jours de traitement ou procédures de complication ou traitement complexe de soins intensifs/traitement complexe en unité de soins intermédiaires > 196/360 points |
| I06B | O | Interventions complexes sur la colonne vertébrale avec remplacement de corps vertébraux à partir de 2 implants ou âge < 16 ans et CC extrêmement sévères ou interventions très complexes sur la colonne vertébrale ou traitement complexe de soins intensifs/traitement complexe en unité de soins intermédiaires > 184 points |
| I06C | O | Interventions complexes sur la colonne vertébrale ou intervention coûteuse antérieure et postérieure sur la colonne vertébrale |
| I07A | O | Amputation avec CC extrêmement sévères |
| I07B | O | Amputation |
| I08A | O | Autres interventions sur l'articulation de la hanche et le fémur, CC extrêmement sévères avec intervention multiple ou procédure complexe, ou diagnostic complexe, ou CC les plus sévères ou âge < 12 ans |
| I08B | O | Autres interventions sur l'articulation de la hanche et le fémur, CC extrêmement sévères avec intervention multiple ou procédure complexe ou diagnostic complexe, âge > 11 ans |
| I08C | O | Autres interventions sur l'articulation de la hanche et le fémur avec interventions multiples ou procédure complexe ou diagnostic complexe ou intervention particulière ou CC extrêmement sévères |
| I08D | O | Autres interventions sur la hanche et le fémur |
| I09A | O | Fusion de corps vertébraux avec CC extrêmement sévères ou intervention complexe ou remplacement de corps vertébraux à partir de 4 implants avec intervention particulière ou traitement complexe de soins intensifs/traitement complexe en unité de soins intermédiaires > 196/184 points |
| I09B | O | Fusion particulière de corps vertébraux ou diagnostic particulier, âge < 18 ans |
| I09C | O | Fusion particulière de corps vertébraux ou diagnostic particulier, âge > 17 ans, ou fusion de corps vertébraux avec monitoring intraopératoire ou âge < 18 ans |
| I09D | O | Fusion de corps vertébraux, âge > 17 ans |
| I10A | O | Autres interventions sur la colonne vertébrale ou halotraction avec CC extrêmement sévères ou intervention combinée particulière ou intervention sur plusieurs localisations |

| DRG | Part. | Description |
|------|-------|--|
| I10B | O | Autres interventions sur la colonne vertébrale avec intervention particulière ou halotraction ou âge < 16 ans ou diagnostic complexe |
| I10C | O | Autres interventions sur la colonne vertébrale, âge > 15 ans |
| I11A | O | Reconstruction de malformation ou allongement d'extrémités, âge < 18 ans |
| I11B | O | Reconstruction de malformation ou allongement d'extrémités, âge > 17 ans |
| I12A | O | Infection/inflammation des os et des articulations avec différentes interventions sur l'appareil musculosquelettique et le tissu conjonctif, avec CC extrêmement sévères ou traitement complexe de soins intensifs/traitement complexe en unité de soins intermédiaires 120-184 points |
| I12B | O | Infection/inflammation des os et des articulations avec différentes interventions sur l'appareil musculosquelettique et le tissu conjonctif avec CC sévères ou révision de l'articulation du genou ou traitement sous vide |
| I12C | O | Infection/inflammation des os et des articulations avec différentes interventions sur l'appareil musculosquelettique et le tissu conjonctif |
| I13A | O | Interventions sur l'humérus, le tibia, le péroné et la cheville, avec intervention multiple, intervention bilatérale particulière, procédure/diagnostic complexe, avec intervention sur plusieurs localisations ou procédure particulière ou procédé particulier |
| I13B | O | Interventions sur l'humérus, le tibia, le péroné et la cheville, avec intervention multiple, intervention bilatérale particulière ou procédure/diagnostic complexe |
| I13C | O | Interventions sur l'humérus, le tibia, le péroné et la cheville, âge < 16 ans |
| I13D | O | Interventions sur l'humérus, le tibia, le péroné et la cheville, âge > 15 ans |
| I14A | O | Révision d'un moignon d'amputation avec CC extrêmement sévères ou traitement sous vide ou diagnostic particulier |
| I14B | O | Révision d'un moignon d'amputation |
| I15A | O | Opérations sur la boîte crânienne et le crâne facial avec procédé particulier, âge < 16 ans |
| I15B | O | Opérations sur la boîte crânienne et le crâne facial, âge > 15 ans |
| I17Z | O | Opérations sur le crâne facial |
| I18A | O | Arthroscopie y compris biopsie ou autres interventions sur les os ou articulations, avec intervention particulière ou âge < 16 ans, plus d'un jour d'hospitalisation |
| I18B | O | Arthroscopie y compris biopsie ou autres interventions sur les os ou articulations, âge > 15 ans, plus d'un jour d'hospitalisation |
| I18C | O | Arthroscopie y compris biopsie ou autres interventions sur les os ou articulations, un jour d'hospitalisation |
| I20A | O | Interventions sur le pied avec plusieurs interventions hautement complexes ou avec intervention hautement complexe avec diagnostic complexe ou CC extrêmement sévère, plus d'un jour d'hospitalisation |
| I20B | O | Interventions sur le pied avec plusieurs interventions complexes ou avec intervention hautement complexe avec diagnostic complexe ou procédé particulier, plus d'un jour d'hospitalisation, âge < 16 ans |
| I20C | O | Interventions sur le pied avec plusieurs interventions complexes ou avec intervention hautement complexe avec diagnostic complexe, âge > 15 ans, ou avec intervention complexe avec diagnostic complexe, ou ostéomyélite/arthritis, âge < 16 ans, plus d'un jour d'hospitalisation |
| I20D | O | Interventions sur le pied, avec intervention complexe ou dommage des parties molles ou intervention sur plusieurs localisations, âge > 15 ans, ou intervention particulière ou diagnostic complexe, plus d'un jour d'hospitalisation |
| I20E | O | Interventions sur le pied, plus d'un jour d'hospitalisation, âge < 16 ans |
| I20F | O | Interventions sur le pied, plus d'un jour d'hospitalisation, âge > 15 ans |
| I20G | O | Interventions sur le pied, un jour d'hospitalisation |
| I21A | O | Interventions particulières sur l'articulation de la hanche et le fémur avec intervention complexe ou procédé particulier |
| I21B | O | Interventions particulières sur l'articulation de la hanche et le fémur |
| I22Z | O | Transplantation de tissu/de peau, sauf à la main, avec CC sévères ou procédure de complication ou intervention sur plusieurs localisations ou dommage grave des parties molles |
| I23A | O | Interventions particulières à l'exception de l'articulation de la hanche et du fémur, avec intervention à complications ou âge < 12 ans |
| I23B | O | Interventions particulières à l'exception de l'articulation de la hanche et du fémur, âge > 11 ans et interventions particulières sur la colonne vertébrale ou le bassin |
| I23C | O | Interventions particulières à l'exception de l'articulation de la hanche et du fémur, âge > 11 ans |
| I27A | O | Interventions sur les parties molles avec CC extrêmement sévères et plus d'un jour d'hospitalisation ou traitement sous vide |
| I27B | O | Interventions sur les parties molles, âge < 16 ans |
| I27C | O | Interventions sur les parties molles en cas de néoformation maligne ou d'intervention complexe, âge > 15 ans |
| I27D | O | Interventions sur les parties molles, âge > 15 ans |
| I28A | O | Interventions complexes sur les os ou le tissu conjonctif |
| I28B | O | Interventions moyennement complexes sur les os ou le tissu conjonctif |
| I28C | O | Autres interventions sur les os ou tissu conjonctif |
| I29A | O | Interventions complexes sur l'omoplate, la clavicule, les côtes ou l'épaule avec intervention particulière |
| I29B | O | Interventions complexes sur l'omoplate, la clavicule, les côtes ou l'épaule, réparation |
| I29C | O | Interventions complexes sur l'omoplate, la clavicule, les côtes ou l'épaule |
| I30A | O | Interventions complexes sur l'articulation du genou avec intervention coûteuse ou intervention en plusieurs temps |
| I30B | O | Interventions complexes sur l'articulation du genou avec intervention particulière ou procédé particulier, âge < 16 ans |
| I30C | O | Interventions complexes sur l'articulation du genou, âge > 15 ans |
| I31A | O | Interventions complexes sur le coude et l'avant-bras avec intervention bilatérale ou en plusieurs temps ou intervention sur plusieurs localisations |
| I31B | O | Interventions complexes sur le coude et l'avant-bras avec intervention particulière ou procédés particuliers |
| I31C | O | Interventions complexes sur le coude et l'avant-bras |

| DRG | Part. | Description |
|------|-------|---|
| I32A | O | Interventions sur le poignet et la main avec intervention complexe en plusieurs temps, plus d'un jour d'hospitalisation |
| I32B | O | Interventions sur le poignet et la main avec intervention complexe ou diagnostic de complication ou intervention sur plusieurs localisations, âge < 6 ans et plus d'un jour d'hospitalisation |
| I32C | O | Interventions sur le poignet et la main, âge > 5 ans et plus d'un jour d'hospitalisation |
| I32D | O | Interventions sur le poignet et la main, un jour d'hospitalisation |
| I36Z | O | Implantation bilatérale d'une endoprothèse de la hanche ou du genou |
| I43A | O | Implantation d'une endoprothèse du genou avec CC extrêmement sévères ou remplacement particulier de prothèse |
| I43B | O | Implantation d'une endoprothèse du genou ou remplacement de prothèse |
| I43C | O | Implantation d'une endoprothèse du genou |
| I44A | O | Implantation lors du remplacement d'une composante de prothèse de genou |
| I44B | O | Implantation d'une composante de prothèse de genou ou ablation d'une endoprothèse à l'articulation du genou |
| I45A | O | Implantation et remplacement d'une endoprothèse de disque intervertébral, plus d'un segment |
| I45B | O | Implantation et remplacement d'une endoprothèse de disque intervertébral, moins de 2 segments |
| I46A | O | Implantation, remplacement ou révision d'une endoprothèse de hanche avec intervention complexe et CC extrêmement sévères ou intervention à plusieurs localisations |
| I46B | O | Implantation, remplacement ou révision d'une endoprothèse de hanche avec CC extrêmement sévères ou intervention à plusieurs localisations ou diagnostic particulier avec intervention complexe |
| I46C | O | Implantation, remplacement ou révision d'une endoprothèse de hanche |
| I50Z | O | Transplantation de tissu/de peau, sauf à la main, sans procédure de complication, sans intervention sur plusieurs localisations |
| I54A | O | Radiothérapie pour maladies et troubles de l'appareil musculosquelettique et du tissu conjonctif, moins de 9 séances d'irradiation avec CC extrêmement sévères ou procédures de complication, plus d'un jour d'hospitalisation |
| I54B | O | Radiothérapie pour maladies et troubles de l'appareil musculosquelettique et du tissu conjonctif, moins de 9 séances d'irradiation et plus d'un jour d'hospitalisation |
| I59Z | O | Autres interventions sur les membres inférieurs et l'humérus ou interventions moyennement complexes sur l'articulation du coude et l'avant-bras |
| I60A | M | Fractures du bassin, du col du fémur et du fémur avec para/tétraplégie ou âge < 3 ans ou CC extrêmement sévères, plus d'un jour d'hospitalisation |
| I60B | M | Fractures du bassin, du col du fémur et du fémur, âge > 2 ans et plus d'un jour d'hospitalisation |
| I61A | M | Maladies et troubles du tissu musculosquelettique et conjonctif avec CC extrêmement sévères ou chimiothérapie complexe, âge < 16 ans et un jour d'hospitalisation |
| I61B | M | Maladies et troubles du tissu musculosquelettique et conjonctif, âge > 15 ans et un jour d'hospitalisation |
| I64A | M | Ostéomyélite, âge < 16 ans et plus d'un jour d'hospitalisation |
| I64B | M | Ostéomyélite, âge > 15 ans et plus d'un jour d'hospitalisation |
| I65A | M | Néof ormation maligne du tissu conjonctif y compris fracture pathologique, âge < 16 ans ou avec CC extrêmement sévères ou avec chimiothérapie hautement complexe, plus d'un jour d'hospitalisation |
| I65B | M | Néof ormation maligne du tissu conjonctif y compris fracture pathologique, âge > 15 ans et plus d'un jour d'hospitalisation |
| I66A | M | Autres affections du tissu conjonctif avec CC extrêmement sévères ou évaluation en vue d'une transplantation pulmonaire, plus d'un jour d'hospitalisation |
| I66B | M | Autres affections du tissu conjonctif et plus d'un jour d'hospitalisation |
| I68A | M | Affections et blessures dans la région de la colonne vertébrale traitées de manière non opératoire, avec CC extrêmement sévères ou diagnostic complexe avec CC extrêmement sévères et discite ou spondylopathie infectieuse, plus d'un JH |
| I68B | M | Affections et blessures dans la région de la colonne vertébrale traitées de manière non opératoire avec CC extrêmement sévères ou diagnostic complexe avec CC sévère, plus d'un jour d'hospitalisation |
| I68C | M | Affections et blessures dans la région de la colonne vertébrale traitées de manière non opératoire avec CC extrêmement sévères et plus d'un jour d'hospitalisation |
| I68D | M | Affections et blessures dans la région de la colonne vertébrale traitées de manière non opératoire, âge < 16 ans et plus d'un jour d'hospitalisation |
| I68E | M | Affections et blessures dans la région de la colonne vertébrale traitées de manière non opératoire, âge > 15 ans et plus d'un jour d'hospitalisation |
| I69A | M | Maladies des os et arthropathies avec CC sévères et plus d'un jour d'hospitalisation |
| I69B | M | Maladies des os et arthropathies, âge < 16 ans et plus d'un jour d'hospitalisation |
| I69C | M | Maladies des os et arthropathies, âge > 15 ans et plus d'un jour d'hospitalisation |
| I71A | M | Affections des muscles et des tendons ou foulure, claquage avec CC extrêmement sévères ou luxation de la hanche, du bassin et de la cuisse, âge < 16 ans, plus d'un jour d'hospitalisation |
| I71B | M | Affections des muscles et des tendons ou foulure, claquage, âge > 15 ans, plus d'un jour d'hospitalisation |
| I72Z | M | Inflammation de tendons, muscles et bourses séreuses avec CC sévères, plus d'un jour d'hospitalisation |
| I73A | M | Suivi thérapeutique d'affections du tissu conjonctif avec CC sévères ou adaptation prothétique, plus d'un jour d'hospitalisation |
| I73B | M | Suivi thérapeutique d'affections du tissu conjonctif, plus d'un jour d'hospitalisation |
| I74A | M | Blessures de l'avant-bras, du poignet, de la main et du pied avec CC sévères, plus d'un jour d'hospitalisation |
| I74B | M | Blessures de l'avant-bras, du poignet, de la main et du pied, plus d'un jour d'hospitalisation |
| I75A | M | Blessures graves des membres avec CC sévères, plus d'un jour d'hospitalisation |
| I75B | M | Blessures graves des membres ou inflammations de tendons, muscles et bourses séreuses, âge < 16 ans et plus d'un jour d'hospitalisation |
| I75C | M | Blessures graves des membres ou inflammations de tendons, muscles et bourses séreuses, âge > 15 ans et plus d'un jour d'hospitalisation |
| I76A | M | Autres affections du tissu conjonctif avec CC sévères, plus d'un jour d'hospitalisation |

| DRG | Part. | Description |
|------|-------|--|
| I76B | M | Autres affections du tissu conjonctif, plus d'un jour d'hospitalisation |
| I77A | M | Blessures légères à moyennement graves des membres avec para-/tétraplégie ou âge < 16 ans, plus d'un jour d'hospitalisation |
| I77B | M | Blessures légères à moyennement graves des membres, âge > 15 ans, plus d'un jour d'hospitalisation |
| I79Z | M | Fibromyalgie, plus d'un jour d'hospitalisation |
| I87A | M | Maladies et troubles du tissu musculosquelettique et conjonctif avec CC extrêmement sévères ou ventilation > 24 heures ou traitement complexe de soins intensifs/traitement complexe en unité de soins intermédiaires > 196 points ou certaines combinaisons de traitement complexe de soins intensifs/traitement complexe en unité de soins intermédiaires > 184 points |
| I87B | M | Maladies et troubles du tissu musculosquelettique et conjonctif avec traitement complexe de soins intensifs/traitement complexe en unité de soins intermédiaires > 184 points |
| I95A | O | Implantation d'une endoprothèse pour tumeur ou procédure complexe en plusieurs temps avec traitement complexe de soins intensifs/traitement complexe en unité de soins intermédiaires > 196/184 points et procédure opératoire complexe |
| I95B | O | Implantation d'une endoprothèse pour tumeur ou procédure complexe en plusieurs temps |
| I97A | A | Traitement rhumatologique complexe pour maladies et troubles de l'appareil musculosquelettique et du tissu conjonctif, à partir de 14 jours de traitement |
| I97B | A | Traitement rhumatologique complexe pour maladies et troubles de l'appareil musculosquelettique et du tissu conjonctif, de 7 à 13 jours de traitement |
| I98Z | O | Traitement sous vide complexe pour maladies et troubles de l'appareil musculosquelettique et du tissu conjonctif |

MDC 09 Maladies et troubles de la peau, du tissu sous-cutané et de la glande mammaire

| DRG | Part. | Description |
|------|-------|---|
| J01A | O | Transplantation de tissu avec anastomose microvasculaire lors d'affections malignes de la peau, du tissu sous-cutané et de la glande mammaire avec procédure bilatérale ou intervention complexe |
| J01B | O | Transplantation de tissu avec anastomose microvasculaire lors d'affections malignes de la peau, du tissu sous-cutané et de la glande mammaire |
| J02A | O | Transplantation de peau, plastie par lambeaux, lymphadénectomie étendue, transplantation de tissu avec anastomose microvasculaire avec CC extrêmement sévères ou traitement en plusieurs temps ou traitement sous vide complexe ou brachythérapie |
| J02B | O | Transplantation de peau, plastie par lambeaux, lymphadénectomie étendue, transplantation de tissu avec anastomose microvasculaire |
| J03A | O | Interventions sur la peau des membres inférieurs lors d'ulcère ou infection/inflammation avec CC extrêmement sévères |
| J03B | O | Interventions sur la peau des membres inférieurs lors d'ulcère ou infection/inflammation |
| J04Z | O | Interventions sur la peau des membres inférieurs sauf lors d'ulcère ou infection/inflammation |
| J06A | O | Mastectomie bilatérale avec implantation de prothèse ou chirurgie plastique pour néoformation maligne ou traitement intraopératoire particulier |
| J06B | O | Mastectomie avec implantation de prothèse ou chirurgie plastique pour néoformation maligne |
| J08A | O | Autre transplantation de peau ou débridement avec diagnostic complexe ou avec intervention supplémentaire au niveau de la tête et de la gorge, avec CC sévères |
| J08B | O | Autre transplantation de peau ou débridement avec diagnostic complexe ou avec intervention supplémentaire au niveau de la tête et de la gorge |
| J09A | O | Interventions pour sinus pilonidal et dans la région périanale, âge < 16 ans |
| J09B | O | Interventions pour sinus pilonidal et dans la région périanale, âge > 15 ans |
| J10A | O | Opérations de chirurgie plastique au niveau de la peau, du tissu sous-cutané et de la glande mammaire avec intervention particulière |
| J10B | O | Opérations de chirurgie plastique au niveau de la peau, du tissu sous-cutané et de la glande mammaire |
| J11A | O | Autres interventions sur la peau, le tissu sous-cutané et la glande mammaire, avec diagnostic de complication ou procédure moyennement complexe ou lors de para-/tétraplégie ou procédure opératoire complexe |
| J11B | O | Autres interventions sur la peau, le tissu sous-cutané et la glande mammaire |
| J14Z | O | Plastie reconstructive de la glande mammaire pour néoformation maligne |
| J18A | O | Autre radiothérapie pour maladies et troubles de la peau, du tissu sous-cutané et de la glande mammaire avec procédure particulière, plus d'un jour d'hospitalisation |
| J18B | O | Autre radiothérapie pour maladies et troubles de la peau, du tissu sous-cutané et de la glande mammaire, plus d'un jour d'hospitalisation |
| J21Z | O | Autre transplantation de peau ou débridement avec excision de ganglions lymphatiques ou CC sévères |
| J22Z | O | Autre transplantation de peau ou débridement sans intervention complexe, sans diagnostic complexe |
| J23A | O | Grandes interventions bilatérales sur la glande mammaire pour néoformation maligne avec plastie réparatrice ou implant ou lymphadénectomie |
| J23B | O | Grandes interventions sur la glande mammaire pour néoformation maligne avec plastie réparatrice ou implant ou lymphadénectomie |
| J24A | O | Interventions sur la glande mammaire sauf lors de néoformation maligne avec remplacement de prothèse ou mammoplastie |
| J24B | O | Interventions sur la glande mammaire sauf lors de néoformation maligne avec intervention étendue |
| J24C | O | Interventions sur la glande mammaire sauf lors de néoformation maligne |
| J25Z | O | Petites interventions sur la glande mammaire pour néoformation maligne |

| DRG | Part. | Description |
|------|-------|--|
| J33Z | O | Procédure opératoire complexe en plusieurs temps ou procédure opératoire avec traitement complexe de soins intensifs/traitement complexe en unité de soins intermédiaires > 196/360 points |
| J60A | M | Ulcère cutané complexe ou diagnostic secondaire de complication et débridement étendu, plus d'un jour d'hospitalisation |
| J60B | M | Ulcère cutané, plus d'un jour d'hospitalisation |
| J61A | M | Affections sévères de la peau ou ulcère cutané lors de para/tétraplégie sans affection moyennement sévère de la peau ou avec CC extrêmement sévères et diagnostic complexe ou âge > 17 ans, plus d'un jour d'hospitalisation |
| J61B | M | Affections sévères de la peau avec diagnostic complexe ou âge > 17 ans, sans affection moyennement sévère de la peau, plus d'un jour d'hospitalisation |
| J61C | M | Affections moyennement sévères de la peau ou ulcère cutané lors de para/tétraplégie, âge < 16 ans, plus d'un jour d'hospitalisation |
| J61D | M | Affections moyennement sévères de la peau ou ulcère cutané lors de para/tétraplégie, âge > 15 ans, plus d'un jour d'hospitalisation |
| J62A | M | Néoplasmes malins de la glande mammaire avec CC extrêmement sévères ou procédure particulière |
| J62B | M | Néoplasmes malins de la glande mammaire, plus d'un jour d'hospitalisation |
| J64A | M | Infection/inflammation de la peau et du tissu sous-cutané avec CC extrêmement sévères, plus d'un jour d'hospitalisation |
| J64B | M | Infection/inflammation de la peau et du tissu sous-cutané, âge < 16 ans, plus d'un jour d'hospitalisation |
| J64C | M | Infection/inflammation de la peau et du tissu sous-cutané, âge > 15 ans et CC sévères, plus d'un jour d'hospitalisation |
| J64D | M | Infection/inflammation de la peau et du tissu sous-cutané et âge > 15 ans, plus d'un jour d'hospitalisation |
| J65Z | M | Blessure de la peau, du tissu sous-cutané et de la glande mammaire, plus d'un jour d'hospitalisation |
| J67Z | M | Affections de la glande mammaire sauf lors de néoplasme malin ou affections de la peau bénignes à modérées, plus d'un jour d'hospitalisation |
| J86A | M | Maladies et troubles de la peau, du tissu sous-cutané et de la glande mammaire avec diagnostics complexes, un jour d'hospitalisation |
| J86B | M | Maladies et troubles de la peau, du tissu sous-cutané et de la glande mammaire, un jour d'hospitalisation |
| J87Z | M | Maladies et troubles de la peau, du tissu sous-cutané et de la glande mammaire avec traitement complexe de soins intensifs/traitement complexe en unité de soins intermédiaires > 196/119 points |

MDC 10 Maladies endocriniennes, nutritionnelles et métaboliques

| DRG | Part. | Description |
|------|-------|--|
| K03Z | O | Interventions sur les glandes surrénales en cas de néoplasme malin ou interventions sur l'hypophyse |
| K06A | O | Interventions sur la glande thyroïde, la glande parathyroïde et le canal thyroïdienne, avec (para)thyroïdectomie par sternotomie ou pour néoplasme malin avec CC sévères ou CC extrêmement sévères ou dissection des ganglions cervicaux avec thyroïdectomie |
| K06B | O | Interventions sur la glande thyroïde, la glande parathyroïde et le canal thyroïdienne |
| K09A | O | Autres procédures pour maladies endocriniennes, nutritionnelles et métaboliques, avec CC extrêmement sévères ou diagnostic supplémentaire particulier ou procédure opératoire complexe ou irradiation avec CC sévères ou âge < 10 ans |
| K09B | O | Autres procédures pour maladies endocriniennes, nutritionnelles et métaboliques, âge > 9 ans |
| K14A | O | Interventions sur les glandes surrénales sauf en cas de néoplasme malin et dissection bilatérale des ganglions cervicaux |
| K14B | O | Interventions sur les glandes surrénales sauf en cas de néoplasme malin ou dissection des ganglions cervicaux |
| K15A | O | Radiothérapie pour maladies endocriniennes, nutritionnelles et métaboliques, plus d'un jour d'hospitalisation, sauf radio-iodothérapie |
| K15B | O | Radiothérapie pour maladies endocriniennes, nutritionnelles et métaboliques, plus d'un jour d'hospitalisation, avec radio-iodothérapie hautement complexe |
| K33Z | O | Procédures opératoires complexes en plusieurs temps pour maladies endocriniennes, nutritionnelles et métaboliques |
| K37A | O | Maladies endocriniennes, nutritionnelles et métaboliques avec traitement complexe de soins intensifs ou traitement complexe en U-IMC > 196/184 points et procédures opératoires complexes |
| K37B | O | Maladies endocriniennes, nutritionnelles et métaboliques avec traitement complexe de soins intensifs ou traitement complexe en U-IMC > 196/184 points |
| K60A | M | Diabète sucré, âge < 16 ans, avec traitement multimodal complexe pour diabète sucré à partir de 7 jours de traitement |
| K60B | M | Diabète sucré ou troubles nutritionnels sévères avec CC extrêmement sévères, ou diabète sucré avec diagnostic de complication ou avec évaluation en vue d'une transplantation, plus d'un jour d'hospitalisation |
| K60C | M | Diabète sucré ou troubles nutritionnels sévères, âge < 6 ans ou âge < 16 ans avec CC sévères ou diagnostic particulier, plus d'un jour d'hospitalisation |
| K60D | M | Diabète sucré, avec CC sévères ou troubles nutritionnels sévères, plus d'un jour d'hospitalisation |
| K60E | M | Diabète sucré, âge > 5 ans et < 16 ans, plus d'un jour d'hospitalisation |
| K60F | M | Diabète sucré, âge > 15 ans, plus d'un jour d'hospitalisation |
| K62A | M | Diverses maladies métaboliques lors de para/tétraplégie ou état après transplantation ou avec CC sévères ou âge < 6 ans, plus d'un jour d'hospitalisation |
| K62B | M | Diverses maladies métaboliques sauf lors de para/tétraplégie, âge > 5 ans et plus d'un jour d'hospitalisation |
| K63A | M | Maladies métaboliques congénitales, âge < 16 ans, plus d'un jour d'hospitalisation |
| K63B | M | Maladies métaboliques congénitales, âge > 15 ans, plus d'un jour d'hospitalisation |
| K64A | M | Endocrinopathies, âge < 16 ans ou procédure particulière, plus d'un jour d'hospitalisation |

| DRG | Part. | Description |
|------|-------|---|
| K64B | M | Endocrinopathies, âge > 15 ans avec diagnostic complexe ou CC sévères ou radio-iododiagnostic complexe ou procédure particulière, plus d'un jour d'hospitalisation |
| K64C | M | Endocrinopathies, âge > 15 ans, plus d'un jour d'hospitalisation |
| K86A | M | Maladies endocriniennes, nutritionnelles et métaboliques, un jour d'hospitalisation avec âge < 16 ans |
| K86B | M | Maladies endocriniennes, nutritionnelles et métaboliques, un jour d'hospitalisation avec âge > 15 ans |
| K87Z | M | Maladies endocriniennes, nutritionnelles et métaboliques avec traitement complexe de médecine intensive/traitement complexe en unité de soins intermédiaires > 119 points |

MDC 11 Maladies et troubles des organes urinaires

| DRG | Part. | Description |
|------|-------|--|
| L02Z | O | Implantation opératoire d'un cathéter de dialyse péritonéale |
| L03Z | O | Interventions sur les reins, les uretères et grandes interventions sur la vessie pour néoformation, âge < 19 ans ou avec CC extrêmement sévères ou sauf en cas de néoformation, avec CC extrêmement sévères ou intervention combinée ou intervention particulière |
| L04A | O | Interventions sur les reins, les uretères et grandes interventions sur la vessie sauf pour néoformation avec implantation d'un sphincter urinaire artificiel |
| L04B | O | Interventions sur les reins, les uretères et grandes interventions sur la vessie sauf pour néoformation ou interventions sur la thyroïde, âge < 16 ans |
| L04C | O | Interventions sur les reins, les uretères et grandes interventions sur la vessie sauf pour néoformation ou interventions sur la thyroïde, âge > 15 ans |
| L06A | O | Petites interventions sur la vessie avec CC extrêmement sévères |
| L06B | O | Petites interventions sur la vessie |
| L08A | O | Interventions complexes sur l'urètre avec procédure coûteuse |
| L08B | O | Interventions complexes sur l'urètre |
| L09A | O | Autres interventions pour affections des organes urinaires, âge < 16 ans ou avec CC extrêmement sévères ou pour néoformations ou intervention particulière |
| L09B | O | Autres interventions pour affections des organes urinaires |
| L10A | O | Reconstruction de la vessie et poche continente pour néoformation sans intervention multiviscérale ou interventions sur les reins, les uretères et grandes interventions sur la vessie pour néoformation, âge < 19 ans ou CC extrêmement sévères ou intervention combinée avec grande intervention sur l'intestin, avec CC extrêmement sévères |
| L10B | O | Reconstruction de la vessie et poche continente pour néoformation sans intervention multiviscérale, ou interventions sur les reins, les uretères et grandes interventions sur la vessie pour néoformation, âge < 19 ans ou CC extrêmement sévères ou intervention combinée avec grande intervention sur l'intestin |
| L12Z | O | Radiothérapie pour maladies et troubles des organes urinaires, plus d'un jour d'hospitalisation |
| L13A | O | Interventions sur les reins, les uretères et grandes interventions sur la vessie pour néoformation ou interventions complexes avec lithotripsie extracorporelle par ondes de choc (LECO) et CC sévères ou néphro-urétérectomie avec excision de ganglions lymphatiques |
| L13B | O | Interventions sur les reins, les uretères et grandes interventions sur la vessie pour néoformation ou interventions complexes avec lithotripsie extracorporelle par ondes de choc (LECO) et néphro-urétérectomie ou excision radicale de ganglions lymphatiques |
| L13C | O | Interventions sur les reins, les uretères et grandes interventions sur la vessie pour néoformation ou interventions complexes avec lithotripsie extracorporelle par ondes de choc (LECO) |
| L17A | O | Autres interventions sur l'urètre ou la vessie, plus d'un jour d'hospitalisation |
| L17B | O | Autres interventions sur l'urètre ou la vessie, un jour d'hospitalisation |
| L18A | O | Interventions transurétrales et percutanées transrénales complexes et autres interventions rétropéritonéales sans lithotripsie extracorporelle par ondes de choc (LECO) avec CC extrêmement sévères |
| L18B | O | Interventions transurétrales et percutanées transrénales complexes et autres interventions rétropéritonéales sans lithotripsie extracorporelle par ondes de choc (LECO) |
| L20A | O | Interventions transurétrales sauf résection de la prostate et urétérorénoscopies complexes, avec CC extrêmement sévères, plus d'un jour d'hospitalisation |
| L20B | O | Interventions transurétrales sauf résection de la prostate et urétérorénoscopies complexes avec lithotripsie extracorporelle par ondes de choc (LECO), intervention particulière ou sepsis, plus d'un jour d'hospitalisation |
| L20C | O | Interventions transurétrales sauf résection de la prostate et urétérorénoscopies complexes, avec intervention complexe ou para/tétraplégie, plus d'un jour d'hospitalisation |
| L20D | O | Interventions transurétrales sauf résection de la prostate et urétérorénoscopies complexes, plus d'un jour d'hospitalisation |
| L20E | O | Interventions transurétrales sauf résection de la prostate et urétérorénoscopies complexes, un jour d'hospitalisation |
| L33Z | O | Procédures opératoires complexes en plusieurs temps pour maladies et troubles des organes urinaires ou traitement sous vide complexe |
| L37A | O | Maladies et troubles des organes urinaires avec traitement complexe de soins intensifs ou traitement complexe en U-IMC > 196/184 points et procédures opératoires complexes |
| L37B | O | Maladies et troubles des organes urinaires avec traitement complexe de soins intensifs ou traitement complexe en U-IMC > 196/184 points |
| L38Z | O | Procédure de complication avec intervention opératoire particulière ou intervention multiviscérale pour maladies et troubles des organes urinaires |
| L40Z | A | Urétérorénoscopie diagnostique, plus d'un jour d'hospitalisation |
| L42A | A | Lithotripsie extracorporelle par ondes de choc (LECO) pour calculs urinaires avec mesures auxiliaires ou lors de para/tétraplégie, plus d'un jour d'hospitalisation |

| DRG | Part. | Description |
|------|-------|--|
| L42B | A | Lithotripsie extracorporelle par ondes de choc (LECO) pour calculs urinaires, plus d'un jour d'hospitalisation |
| L60A | M | Insuffisance rénale, plus d'un jour d'hospitalisation, avec dialyse, défaillance rénale aiguë et CC sévères ou avec dialyse et défaillance rénale aiguë ou CC sévères, âge < 16 ans |
| L60B | M | Insuffisance rénale, plus d'un jour d'hospitalisation, avec dialyse et défaillance rénale aiguë ou CC sévères, âge > 15 ans |
| L60C | M | Insuffisance rénale, plus d'un jour d'hospitalisation, avec dialyse ou CC sévères |
| L60D | M | Insuffisance rénale, plus d'un jour d'hospitalisation, avec défaillance rénale aiguë |
| L60E | M | Insuffisance rénale, plus d'un jour d'hospitalisation |
| L62A | M | Néoformations des organes urinaires, âge < 16 ans, plus d'un jour d'hospitalisation |
| L62B | M | Néoformations des organes urinaires, âge > 15 ans, plus d'un jour d'hospitalisation |
| L63A | M | Infections des organes urinaires avec CC sévères ou limitation sévère des fonctions motrices, et pyonéphrose ou âge < 6 ans, plus d'un jour d'hospitalisation |
| L63B | M | Infections des organes urinaires avec CC sévères ou limitation sévère des fonctions motrices, âge > 5 ans, plus d'un jour d'hospitalisation |
| L63C | M | Infections des organes urinaires avec intervention particulière, âge < 12 ans, plus d'un jour d'hospitalisation |
| L63D | M | Infections des organes urinaires et âge > 11 ans, plus d'un jour d'hospitalisation |
| L64A | M | Calculs urinaires et obstruction des voies urinaires avec CC extrêmement sévères ou constriction urétrale, autres affections bénignes à modérées des organes urinaires ou maux et symptômes des organes urinaires ou urétrocystoscopie, plus d'un JH |
| L64B | M | Calculs urinaires et obstruction des voies urinaires, âge < 76 ans, plus d'un jour d'hospitalisation |
| L68A | M | Autres affections moyennement sévères des organes urinaires ou paralysie de la vessie, plus d'un jour d'hospitalisation, âge < 16 ans |
| L68B | M | Autres affections moyennement sévères des organes urinaires ou paralysie de la vessie, plus d'un jour d'hospitalisation, âge > 15 ans |
| L69A | M | Autres affections sévères des organes urinaires, âge < 12 ans, plus d'un jour d'hospitalisation |
| L69B | M | Autres affections sévères des organes urinaires, âge > 11 ans, plus d'un jour d'hospitalisation |
| L70A | M | Maladies et troubles des organes urinaires et âge < 16 ans, sauf lors d'insuffisance rénale, un jour d'hospitalisation |
| L70B | M | Maladies et troubles des organes urinaires et âge > 15 ans, sauf lors d'insuffisance rénale avec cathétérisme de l'uretère, un jour d'hospitalisation |
| L70C | M | Maladies et troubles des organes urinaires et âge > 15 ans, sauf lors d'insuffisance rénale, un jour d'hospitalisation |
| L71Z | M | Insuffisance rénale avec dialyse, un jour d'hospitalisation |
| L72Z | M | Microangiopathie thrombotique ou syndrome hémolytique et urémique, plus d'un jour d'hospitalisation |
| L87Z | M | Maladies et troubles des organes urinaires avec traitement complexe de soins intensifs/traitement complexe en unité de soins intermédiaires > 119 points |

MDC 12 Maladies et troubles des organes génitaux masculins

| DRG | Part. | Description |
|------|-------|--|
| M01Z | O | Grandes interventions sur les organes du bassin chez l'homme ou intervention particulière sur les organes du bassin chez l'homme avec CC sévères |
| M03A | O | Interventions sur le pénis, âge < 18 ans |
| M03B | O | Interventions sur le pénis, âge > 17 ans |
| M04A | O | Interventions sur le testicule, âge < 3 ans |
| M04B | O | Interventions sur le testicule, âge > 2 ans et plus d'un jour d'hospitalisation |
| M04C | O | Interventions sur le testicule, âge > 2 ans et un jour d'hospitalisation |
| M05Z | O | Circoncision et autres interventions sur le pénis ou dans la région inguino-génitale |
| M06Z | O | Autres procédures opératoires sur les organes génitaux masculins |
| M07Z | O | Curiethérapie pour maladies et troubles des organes génitaux masculins, implantation de > 10 grains |
| M09A | O | Procédures opératoires sur les organes génitaux masculins pour néoformation maligne avec CC extrêmement sévères ou intervention particulière sur les organes du bassin chez l'homme |
| M09B | O | Procédures opératoires sur les organes génitaux masculins pour néoformation maligne |
| M10Z | O | Radiothérapie pour maladies et troubles des organes génitaux masculins, plus d'un jour d'hospitalisation, ou curiethérapie interstitielle |
| M11A | O | Destruction au laser de la prostate ou résection transurétrale de la prostate avec CC extrêmement sévères |
| M11B | O | Destruction au laser de la prostate |
| M11C | O | Résection transurétrale de la prostate |
| M37Z | O | Grandes interventions sur l'intestin ou la vessie ou procédures de complication avec intervention opératoire particulière ou interventions en plusieurs temps pour maladies et troubles des organes génitaux masculins ou traitement sous vide |
| M38A | O | Maladies et troubles des organes génitaux masculins avec traitement complexe de soins intensifs/traitement complexe en unité de soins intermédiaires > 196/184 points |
| M38B | O | Maladies et troubles des organes génitaux masculins avec traitement complexe de soins intensifs/traitement complexe en unité de soins intermédiaires > 119 à 184 points |
| M60A | M | Néoformations malignes des organes génitaux masculins, âge < 12 ans ou CC extrêmement sévères, plus d'un jour d'hospitalisation |
| M60B | M | Néoformations malignes des organes génitaux masculins, plus d'un jour d'hospitalisation |
| M61Z | M | Hyperplasie bénigne de la prostate, plus d'un jour d'hospitalisation |
| M62Z | M | Infection ou inflammation des organes génitaux masculins, plus d'un jour d'hospitalisation |
| M64Z | M | Autres maladies des organes génitaux masculins ou stérilisation chez l'homme, plus d'un jour d'hospitalisation |

| DRG | Part. | Description |
|------|-------|--|
| M86Z | M | Maladies et troubles des organes génitaux masculins, un jour d'hospitalisation |

MDC 13 Maladies et troubles des organes génitaux féminins

| DRG | Part. | Description |
|------|-------|--|
| N01A | O | Eviscération pelvienne chez la femme, vulvectomie radicale, hystérectomie particulière ou grande intervention abdominale avec lymphadénectomie, ou debulking pour néoformation maligne, avec CC extrêmement sévères ou traitement complexe de soins intensifs > 119 points |
| N01B | O | Eviscération pelvienne chez la femme, vulvectomie radicale, hystérectomie particulière ou grande intervention abdominale avec lymphadénectomie, ou debulking pour néoformation maligne, avec CC sévères |
| N01C | O | Eviscération pelvienne chez la femme, vulvectomie radicale, hystérectomie particulière ou grande intervention abdominale avec lymphadénectomie, ou debulking pour néoformation maligne |
| N02A | O | Interventions sur l'utérus et le système utéroannexiel ou lymphadénectomie pour néoformation maligne des organes génitaux féminins, avec CC extrêmement sévères ou traitement complexe de soins intensifs > 119 points |
| N02B | O | Interventions sur l'utérus et le système utéroannexiel ou lymphadénectomie pour néoformation maligne de l'utérus, du col de l'utérus ou de la vulve |
| N02C | O | Interventions sur l'utérus et le système utéroannexiel pour néoformation maligne de l'ovaire ou des annexes |
| N04A | O | Hystérectomie ou autres interventions particulières sauf en cas de néoformation maligne, avec CC sévères ou intervention coûteuse |
| N04B | O | Hystérectomie ou autres interventions particulières sauf en cas de néoformation maligne |
| N05A | O | Ovariectomies et interventions complexes sur les trompes utérines sauf lors de néoformation maligne avec CC sévères |
| N05B | O | Ovariectomies et interventions complexes sur les trompes utérines sauf lors de néoformation maligne, lors d'endométriose |
| N05C | O | Ovariectomies et interventions complexes sur les trompes utérines sauf lors de néoformation maligne |
| N06A | O | Interventions réparatrices complexes sur les organes génitaux féminins, avec CC sévères ou procédure de complication |
| N06B | O | Interventions réparatrices complexes sur les organes génitaux féminins avec intervention particulière |
| N06C | O | Interventions réparatrices complexes sur les organes génitaux féminins |
| N07A | O | Autres interventions sur l'utérus et le système utéroannexiel sauf lors de néoformation maligne, avec diagnostic complexe et situation particulière |
| N07B | O | Autres interventions sur l'utérus et le système utéroannexiel sauf lors de néoformation maligne, avec diagnostic complexe |
| N08Z | O | Interventions endoscopiques sur les organes génitaux féminins |
| N09Z | O | Interventions diagnostiques et autres interventions sur les organes génitaux féminins ou stérilisation |
| N11A | O | Autres procédures opératoires sur les organes génitaux féminins avec intervention coûteuse ou CC extrêmement sévères |
| N11B | O | Autres procédures opératoires sur les organes génitaux féminins ou interventions particulières |
| N13A | O | Grandes interventions sur le vagin, le col de l'utérus et la vulve avec diagnostic particulier ou âge < 16 ans |
| N13B | O | Grandes interventions sur le vagin, le col de l'utérus et la vulve, âge > 15 ans |
| N16Z | O | Radiothérapie pour maladies et troubles des organes génitaux féminins, moins de 9 séances d'irradiation ou curiethérapie |
| N23A | O | Autres interventions réparatrices sur les organes génitaux féminins avec énucléation de myome |
| N23B | O | Autres interventions réparatrices sur les organes génitaux féminins |
| N25Z | O | Autres interventions sur l'utérus et le système utéroannexiel sauf lors de néoformation maligne, sans diagnostic complexe ou laparoscopie diagnostique |
| N33Z | O | Interventions en plusieurs temps ou procédures de complication ou traitement sous vide avec intervention opératoire particulière pour maladies et troubles des organes génitaux féminins |
| N34Z | O | Grande intervention sur l'intestin ou la vessie pour maladies et troubles des organes génitaux féminins |
| N60A | M | Néoformation maligne des organes génitaux féminins, âge < 16 ans ou CC extrêmement sévères, plus d'un jour d'hospitalisation |
| N60B | M | Néoformation maligne des organes génitaux féminins, âge > 15 ans, plus d'un jour d'hospitalisation |
| N61Z | M | Infection et inflammation des organes génitaux féminins, plus d'un jour d'hospitalisation |
| N62A | M | Troubles menstruels et autres affections des organes génitaux féminins avec diagnostic complexe, plus d'un jour d'hospitalisation |
| N62B | M | Troubles menstruels et autres affections des organes génitaux féminins, plus d'un jour d'hospitalisation |
| N86A | M | Maladies et troubles des organes génitaux féminins et diagnostic de complication, un jour d'hospitalisation |
| N86B | M | Maladies et troubles des organes génitaux féminins, un jour d'hospitalisation |

MDC 14 Grossesse, naissance et suites de couches

| DRG | Part. | Description |
|------|-------|---|
| O01A | O | Césarienne et dialyse, ou thérapie intra-utérine complexe du fœtus |
| O01B | O | Césarienne avec plusieurs diagnostics de complication, durée de la grossesse jusqu'à 33 semaines ou avec thérapie intra-utérine ou proc. de complication ou diagnostic de complication ou CC extrêmement sévères |
| O01C | O | Césarienne secondaire avec plusieurs diagnostics de complication ou procédure complexe ou durée de la grossesse jusqu'à 33 semaines ou diagnostic complexe ou diagnostic de complication et grossesse de 26 à 33 semaines |
| O01D | O | Césarienne secondaire avec diagnostic de complication, durée de la grossesse de plus de 33 semaines complètes |

| DRG | Part. | Description |
|------|-------|---|
| O01E | O | Césarienne avec plusieurs diagnostics de complication ou procédure complexe ou grossesse jusqu'à 33 semaines ou diagnostic complexe, ou diagnostic de complication et grossesse de 26 à 33 semaines ou diagnostic complexe ou césarienne secondaire |
| O01F | O | Césarienne avec diagnostic de complication, durée de la grossesse plus de 33 semaines complètes |
| O01G | O | Césarienne, durée de la grossesse plus de 33 semaines complètes |
| O02A | O | Accouchement par voie basse avec intervention coûteuse ou procédure particulière avec diagnostic particulier, et CC extrêmement sévères ou travail prolongé |
| O02B | O | Accouchement par voie basse avec intervention coûteuse ou procédure particulière avec diagnostic particulier |
| O03Z | O | Grossesse extra-utérine |
| O04Z | O | Hospitalisation après accouchement ou avortement avec procédure opératoire |
| O38A | O | Grossesse, accouchement et puerpéralité avec traitement complexe de soins intensifs/traitement complexe en unité de soins intermédiaires > 196/184 points |
| O38B | O | Grossesse, accouchement et puerpéralité avec traitement complexe de soins intensifs ou traitement complexe en U-IMC > 119 à 184 points |
| O40Z | O | Avortement ou hystérotomie, curetage |
| O50A | O | Traitement hospitalier avant l'accouchement à partir de 56 jours de traitement avec situation particulière |
| O50B | O | Traitement hospitalier avant l'accouchement à partir de 14 jours de traitement |
| O50C | O | Traitement hospitalier avant l'accouchement à partir de 14 jours de traitement |
| O50D | O | Traitement hospitalier avant l'accouchement à partir de 7 jours de traitement |
| O60A | M | Accouchement par voie basse avec plusieurs diagnostics de complication, durée de la grossesse jusqu'à 33 semaines complètes ou traitement particulier |
| O60B | M | Accouchement par voie basse avec plusieurs diagnostics de complication, durée de la grossesse plus de 33 semaines complètes |
| O60C | M | Accouchement par voie basse avec diagnostic de complication sévère ou moyennement sévère ou traitement particulier |
| O60D | M | Accouchement par voie basse |
| O61Z | M | Hospitalisation après accouchement ou thromboembolie pendant la période de gestation ou avortement sans procédure opératoire |
| O62Z | M | Menace d'avortement |
| O65A | M | Autre cause d'hospitalisation prénatale avec CC sévères ou diagnostic complexe, durée de la grossesse 20 à 33 semaines complètes, plus d'un jour d'hospitalisation |
| O65B | M | Autre cause d'hospitalisation prénatale avec CC sévères ou diagnostic complexe, durée de la grossesse jusqu'à 19 semaines complètes ou de 26 à 33 semaines complètes, plus d'un jour d'hospitalisation |
| O65C | M | Autre cause d'hospitalisation prénatale, plus d'un jour d'hospitalisation |
| O65D | M | Autre cause d'hospitalisation prénatale, un jour d'hospitalisation |

MDC 15 Nouveau-nés

| DRG | Part. | Description |
|------|-------|--|
| P02A | O | Interventions cardiothoraciques ou vasculaires ou intervention en plusieurs temps chez le nouveau-né avec traitement complexe de soins intensifs nouveau-né/enfant > 1470 ou traitement complexe en unité de soins intermédiaires nouveau-né/enfant > 1764, ou traitement complexe de soins intensifs nouveau-né/enfant > 392 et traitement complexe en unité de soins intermédiaires nouveau-né/enfant > 588 points |
| P02B | O | Interventions cardiothoraciques ou vasculaires ou intervention en plusieurs temps chez le nouveau-né avec traitement complexe de soins intensifs nouveau-né/enfant > 784 ou traitement complexe en unité de soins intermédiaires nouveau-né/enfant > 980 points |
| P02C | O | Interventions cardiothoraciques ou vasculaires ou intervention en plusieurs temps chez le nouveau-né |
| P03A | O | Nouveau-né, poids à l'admission 1000 - 1499 g avec ventilation artificielle > 479 heures ou avec traitement complexe de soins intensifs > 2058 points ou âge gestationnel < 30 semaines |
| P03B | O | Nouveau-né, poids à l'admission 1000 - 1499 g avec plusieurs problèmes sévères ou âge gestationnel < 30 semaines |
| P03C | O | Nouveau-né, poids à l'admission 1000 - 1499 g avec procédure opératoire significative ou ventilation artificielle > 95 heures ou traitement complexe de soins intensifs > 392 points |
| P04A | O | Nouveau-né, poids à l'admission 1500 - 1999 g, avec plusieurs problèmes sévères ou procédures opératoires complexes en plusieurs temps, ventilation artificielle > 240 heures |
| P04B | O | Nouveau-né, poids à l'admission 1500 - 1999 g, avec plusieurs problèmes sévères ou procédures opératoires complexes en plusieurs temps ou ventilation < 241 heures |
| P04C | O | Nouveau-né, poids à l'admission 1500 - 1999 g avec procédure opératoire significative ou ventilation artificielle > 95 heures ou traitement complexe de soins intensifs > 392 points |
| P05A | O | Nouveau-né, poids à l'admission > 1999 g, avec plusieurs problèmes sévères et ventilation artificielle > 240 heures |
| P05B | O | Nouveau-né, poids à l'admission > 1999 g, avec procédure opératoire significative ou ventilation artificielle > 95 heures, avec plusieurs problèmes sévères, ventilation artificielle < 241 heures |
| P05C | O | Nouveau-né, poids à l'admission > 1999 g avec procédure opératoire significative ou ventilation artificielle > 95 heures ou traitement complexe de soins intensifs > 392 points |
| P37Z | O | Nouveau-né avec traitement complexe de soins intensifs/traitement complexe en U-IMC > 4900 points |
| P60A | M | Nouveau-né, décédé, un jour d'hospitalisation, sans procédure particulière et non transféré d'un autre hôpital |
| P60B | M | Nouveau-né, décédé ou transféré < 5 jours après admission sans procédure opératoire significative, ou avec ventilation artificielle > 24 et < 96 heures ou traitement complexe de soins intensifs/traitement complexe en unité de soins intermédiaires > 196 points |
| P60C | M | Nouveau-né, transféré < 5 jours après admission ou autres situations dans la maison de naissance |

| DRG | Part. | Description |
|------|-------|--|
| P61A | M | Nouveau-né, poids à l'admission < 1000 g avec procédure opératoire significative, ou traitement complexe de soins intensifs/traitement complexe en U-IMC > 3430 points, âge gestationnel < 27 semaines |
| P61B | M | Nouveau-né, poids à l'admission < 1000 g |
| P61C | M | Nouveau-né, poids à l'admission < 1000 g, décédé < 29 jours après admission |
| P63Z | M | Nouveau-né, poids à l'admission 1250 - 1499 g |
| P65A | M | Nouveau-né, poids à l'admission 1500 - 1999 g, avec ventilation artificielle > 24 et < 96 heures ou avec problème sévère ou âge gestationnel < 32 semaines |
| P65B | M | Nouveau-né, poids à l'admission 1500 - 1999 g, avec autre problème ou âge gestationnel < 35 semaines |
| P65C | M | Nouveau-né, poids à l'admission 1500 - 1999 g |
| P66A | M | Nouveau-né, poids à l'admission 2000 - 2499 g avec plusieurs problèmes sévères ou poids à l'admission > 2499 g avec situations particulières ou traitement complexe en U-IMC > 392 points ou âge gestationnel < 35 semaines ou diagnostic pédiatrique particulier |
| P66B | M | Nouveau-né, poids à l'admission 2000 - 2499 g ou poids à l'admission > 2499 g avec situations particulières, avec ventilation artificielle > 24 et < 96 heures ou avec problème sévère, ou traitement complexe de soins intensifs/traitement complexe en unité de soins intermédiaires > 196 points ou âge gestationnel < 35 semaines ou diagnostic pédiatrique particulier |
| P66C | M | Nouveau-né, poids à l'admission 2000 - 2499 g avec autre problème |
| P66D | M | Nouveau-né, poids à l'admission 2000 - 2499 g ou poids à l'admission > 2499 g avec autre problème |
| P67A | M | Nouveau-né, poids à l'admission > 2499 g avec problèmes sévères ou âge gestationnel < 35 semaines ou traitement complexe de soins intensifs/traitement complexe en unité de soins intermédiaires > 196 points, ou avec un autre problème, plus d'un jour d'hospitalisation ou avec procédure opératoire non significative, avec diagnostic de complication ou situation particulière, âge gestationnel < 35 semaines |
| P67B | M | Nouveau-né, poids à l'admission > 2499 g avec problème grave ou avec autre problème, plus d'un jour d'hospitalisation ou avec procédure opératoire non significative, avec diagnostic de complication ou situation particulière |
| P67C | M | Nouveau-né, poids à l'admission > 2499 g avec autre problème, plus d'un jour d'hospitalisation ou avec procédure opératoire non significative, avec situation particulière |
| P67D | M | Nouveau-né, poids à l'admission > 2499 g |

MDC 16 Affections du sang, des organes hématopoïétiques et du système immunitaire

| DRG | Part. | Description |
|------|-------|---|
| Q01Z | O | Interventions sur la rate |
| Q02A | O | Diverses procédures opératoires pour maladies du sang, des organes hématopoïétiques et du système immunitaire, avec CC extrêmement sévères |
| Q02B | O | Diverses procédures opératoires pour maladies du sang, des organes hématopoïétiques et du système immunitaire |
| Q03A | O | Petites interventions pour maladies du sang, des organes hématopoïétiques et du système immunitaire, âge < 18 ans |
| Q03B | O | Petites interventions pour maladies du sang, des organes hématopoïétiques et du système immunitaire, âge > 17 ans |
| Q37A | O | Maladies du sang, des organes hématopoïétiques et du système immunitaire avec traitement complexe de soins intensifs > 196/184 points |
| Q37B | O | Maladies du sang, des organes hématopoïétiques et du système immunitaire avec traitement complexe de soins intensifs > 119 à 184 points ou traitement complexe en unité de soins intermédiaires > 196/119 points |
| Q60A | M | Affections du système réticulo-endothélial, du système immunitaire et troubles de la coagulation avec diagnostic complexe particulier ou procédure de complication et diagnostic complexe ou CC extrêmement sévères, plus d'un jour d'hospitalisation |
| Q60B | M | Affections du système réticulo-endothélial, du système immunitaire et troubles de la coagulation, âge < 16 ans, plus d'un jour d'hospitalisation |
| Q60C | M | Affections du système réticulo-endothélial, du système immunitaire et troubles de la coagulation, âge > 15 ans, plus d'un jour d'hospitalisation |
| Q61A | M | Affections érythrocytaires avec CC extrêmement sévères et plus d'un jour d'hospitalisation |
| Q61B | M | Affections érythrocytaires, plus d'un jour d'hospitalisation |
| Q86A | M | Maladies du sang, des organes hématopoïétiques et du système immunitaire, âge < 16 ans, un jour d'hospitalisation |
| Q86B | M | Maladies du sang, des organes hématopoïétiques et du système immunitaire, âge > 15 ans, un jour d'hospitalisation |

MDC 17 Néoplasmes hématologiques et solides

| DRG | Part. | Description |
|------|-------|--|
| R01A | O | Interventions opératoires pour néoplasmes hématologiques et solides et plus d'un jour d'hospitalisation avec procédure complexe ou de complication et CC extrêmement sévères, ou intervention particulière ou traitement complexe de soins intensifs/traitement complexe en unité de soins intermédiaires > 119 points |
| R01B | O | Interventions opératoires pour néoplasmes hématologiques et solides et plus d'un jour d'hospitalisation avec procédure complexe ou de complication ou CC extrêmement sévères, avec procédure particulière ou âge < 18 ans |
| R01C | O | Interventions opératoires pour néoplasmes hématologiques et solides et plus d'un jour d'hospitalisation avec procédure complexe ou de complication ou CC extrêmement sévères, âge > 17 ans, ou avec intervention complexe pour néoplasmes particulières malignes |
| R01D | O | Interventions opératoires pour néoplasmes hématologiques et solides et plus d'un jour d'hospitalisation ou traitement complexe d'agents infectieux multirésistants à partir de 14 jours de traitement |

| DRG | Part. | Description |
|------|-------|---|
| R50A | O | Chimiothérapie hautement complexe, deux séries de traitement avec isolement protecteur à partir de 14 jours de traitement ou traitement complexe de soins intensifs/traitement complexe en unité de soins intermédiaires > 196/360 points et situation particulière ou âge < 18 ans |
| R50B | O | Chimiothérapie hautement complexe, deux séries de traitement ou chimiothérapie hautement complexe avec isolement protecteur à partir de 14 jours de traitement ou traitement complexe de soins intensifs/traitement complexe en unité de soins intermédiaires > 196/360 points, et procédure opératoire particulière ou procédure opératoire complexe avec plus d'un jour d'hospitalisation ou diagnostic particulier |
| R50C | O | Chimiothérapie hautement complexe, deux séries de traitement ou chimiothérapie hautement complexe avec isolement protecteur à partir de 14 jours de traitement ou traitement complexe de soins intensifs/traitement complexe en unité de soins intermédiaires > 196/360 points |
| R60A | M | Leucémie myéloïde aiguë, plus d'un jour d'hospitalisation ou prélèvement autologue de CS ou Graft versus Host Disease (réaction du greffon contre l'hôte), avec situation coûteuse et diagnostic complexe ou procédure de complication |
| R60B | M | Leucémie myéloïde aiguë, plus d'un jour d'hospitalisation ou prélèvement autologue de CS ou GvHD, avec situation coûteuse, ou âge < 18 ans et CC extrêmement sévères, ou procédure de complication ou diagnostic complexe ou traitement complexe de soins intensifs > 196/360 points |
| R60C | M | Leucémie myéloïde aiguë, plus d'un jour d'hospitalisation ou prélèvement autologue de CS ou Graft versus Host Disease (réaction du greffon contre l'hôte) avec dialyse ou CC extrêmement sévères |
| R60D | M | Leucémie myéloïde aiguë, plus d'un jour d'hospitalisation ou prélèvement autologue de CS ou GvHD |
| R61A | M | Lymphome et leucémie non aiguë avec dialyse ou isolement protecteur, à partir de 7 jours de traitement ou acte diagnostique complexe ou âge < 8 ans, et procédure de complication ou CC extrêmement sévères avec diagnostic complexe, ou traitement complexe de soins intensifs/traitement complexe en unité de soins intermédiaires > 184 points |
| R61B | M | Lymphome et leucémie non aiguë avec dialyse ou isolement protecteur à partir de 7 jours de traitement ou acte diagnostique complexe ou âge < 8 ans ou CC extrêmement sévères avec diagnostic particulier |
| R61C | M | Lymphome et leucémie non aiguë, plus d'un jour d'hospitalisation avec CC extrêmement sévères ou âge < 18 ans ou septicémie |
| R61D | M | Lymphome et leucémie non aiguë, plus d'un jour d'hospitalisation |
| R62A | M | Autres néoplasmes hématologiques et solides avec diagnostic de complication ou procédure de complication ou âge < 18 ans et ostéolyses ou CC extrêmement sévères, plus d'un jour d'hospitalisation |
| R62B | M | Autres néoplasmes hématologiques et solides avec ostéolyses ou CC extrêmement sévères ou chimiothérapie complexe, plus d'un jour d'hospitalisation |
| R62C | M | Autres néoplasmes hématologiques et solides, plus d'un jour d'hospitalisation |
| R63A | M | Autre leucémie aiguë, plus d'un jour d'hospitalisation avec procédure de complication ou diagnostic de complication |
| R63B | M | Autre leucémie aiguë, plus d'un jour d'hospitalisation et âge < 18 ans avec CC extrêmement sévères ou diagnostic particulier |
| R63C | M | Autre leucémie aiguë, plus d'un jour d'hospitalisation avec CC extrêmement sévères ou dialyse ou acte diagnostique complexe ou diagnostic complexe |
| R63D | M | Autre leucémie aiguë, plus d'un jour d'hospitalisation, âge < 18 ans avec chimiothérapie complexe |
| R63E | M | Autre leucémie aiguë, plus d'un jour d'hospitalisation, âge < 18 ans |
| R63F | M | Autre leucémie aiguë, plus d'un jour d'hospitalisation, âge > 17 ans |
| R65A | M | Néoplasmes hématologiques et solides avec diagnostic complexe d'affection maligne ou âge < 18 ans, un jour d'hospitalisation |
| R65B | M | Néoplasmes hématologiques et solides, un jour d'hospitalisation, avec procédure particulière, âge > 17 ans |
| R65C | M | Néoplasmes hématologiques et solides, un jour d'hospitalisation |

MDC 18A VIH

| DRG | Part. | Description |
|------|-------|--|
| S01Z | O | Maladie due au VIH avec procédure opératoire ou traitement complexe de soins intensifs/traitement complexe en unité de soins intermédiaires > 119 points |
| S61Z | M | Affections lors de VIH avec CC extrêmement sévères |
| S62Z | M | Néoplasme maligne ou autres affections lors de VIH |
| S63Z | M | Infection lors de maladie due au VIH |

MDC 18B Maladies infectieuses et parasitaires

| DRG | Part. | Description |
|------|-------|--|
| T01A | O | Procédure opératoire ou débridement étendu pour maladies infectieuses et parasitaires avec traitement complexe de soins intensifs/traitement complexe en unité de soins intermédiaires > 196/184 points ou procédure complexe en plusieurs temps |
| T01B | O | Procédure opératoire ou débridement étendu pour maladies infectieuses et parasitaires avec procédure opératoire complexe ou diagnostics de complication ou procédure de complication |
| T01C | O | Procédure opératoire ou débridement étendu pour maladies infectieuses et parasitaires en cas de septicémie |
| T01D | O | Procédure opératoire ou débridement étendu pour maladies infectieuses et parasitaires |
| T36A | O | Maladies infectieuses et parasitaires avec traitement complexe de soins intensifs > 980/1104 points ou procédure opératoire complexe, et CC les plus sévères |

| DRG | Part. | Description |
|------|-------|---|
| T36B | O | Maladies infectieuses et parasitaires avec traitement complexe de soins intensifs > 980/1104 points ou procédure opératoire complexe |
| T36C | O | Maladies infectieuses et parasitaires avec traitement complexe de soins intensifs > 392/552 points ou traitement sous vide complexe |
| T60A | M | Septicémie avec procédure de complication ou pour état après transplantation d'organe, avec CC extrêmement sévères, ou traitement complexe de soins intensifs/traitement complexe en unité de soins intermédiaires > 196/184 points ou traitement complexe d'agents infectieux multirésistants à partir de 14 jours de traitement |
| T60B | M | Septicémie avec procédure de complication ou pour état après transplantation d'organe avec CC extrêmement sévère, ou CC extrêmement sévères et para-/tétraplégie ou âge < 16 ans |
| T60C | M | Septicémie avec procédure de complication ou état après transplantation d'organe ou traitement complexe d'agents infectieux multirésistants à partir de 7 jours de traitement, et âge > 15 ans, ou CC extrêmement sévères et âge > 15 ans |
| T60D | M | Septicémie, âge < 10 ans, plus d'un jour d'hospitalisation |
| T60E | M | Septicémie, âge > 9 ans, plus d'un jour d'hospitalisation |
| T60F | M | Septicémie, décédé < 5 jours après admission et traitement complexe de soins intensifs/traitement complexe en unité de soins intermédiaires > 196/184 points |
| T60G | M | Septicémie, décédé < 5 jours après admission |
| T61A | M | Infections postopératoires et post-traumatiques avec procédure de complication ou diagnostic de complication ou CC sévères, plus d'un jour d'hospitalisation |
| T61B | M | Infections postopératoires et post-traumatiques, plus d'un jour d'hospitalisation |
| T62A | M | Fièvre d'étiologie inconnue avec CC sévères, plus d'un jour d'hospitalisation |
| T62B | M | Fièvre d'étiologie inconnue, âge < 18 ans, plus d'un jour d'hospitalisation |
| T62C | M | Fièvre d'étiologie inconnue, âge > 17 ans, plus d'un jour d'hospitalisation |
| T63A | M | Affection virale pour état après transplantation d'organe |
| T63B | M | Affection virale pour infection à virus cytomégaliqes ou réadaptation gériatrique aiguë à partir de 7 jours de traitement, plus d'un jour d'hospitalisation |
| T63C | M | Autres affections virales, plus d'un jour d'hospitalisation |
| T64A | M | Autres maladies infectieuses et parasitaires avec CC extrêmement sévères, plus d'un jour d'hospitalisation |
| T64B | M | Autres maladies infectieuses et parasitaires, avec procédure de complication ou âge < 18 ans, plus d'un jour d'hospitalisation |
| T64C | M | Autres maladies infectieuses et parasitaires, âge > 17 ans, plus d'un jour d'hospitalisation |
| T86A | M | Maladies infectieuses et parasitaires avec septicémie et transfert, un jour d'hospitalisation |
| T86B | M | Maladies infectieuses et parasitaires, un jour d'hospitalisation |
| T88Z | M | Réadaptation gériatrique aiguë, à partir de 14 jours de traitement |

MDC 19 Maladies et troubles psychiques

| DRG | Part. | Description |
|------|-------|--|
| U01A | O | Opération de changement de sexe avec intervention complexe ou coûteuse |
| U01B | O | Opération de changement de sexe |
| U41A | A | Thérapie socio et neuropédiatrique et pédopsychosomatique pour maladies et troubles psychiques et pour maladies et troubles du système nerveux avec thérapie particulière et âge < 18 ans, ou âge < 12 ans, plus d'un jour d'hospitalisation |
| U41B | A | Thérapie socio et neuropédiatrique et pédopsychosomatique pour maladies et troubles psychiques et pour maladies et troubles du système nerveux et âge < 18 ans, ou âge > 11 ans, plus d'un jour d'hospitalisation |
| U60A | M | Maladies et troubles psychiques, âge < 18 ans ou acte diagnostique neurologique complexe, un jour d'hospitalisation |
| U60B | M | Maladies et troubles psychiques, âge > 17 ans, un jour d'hospitalisation |
| U61A | M | Troubles schizophrènes ou troubles psychotiques aigus avec procédure particulière ou traitement complexe de soins intensifs > 196/119 points ou CC extrêmement sévères, plus d'un jour d'hospitalisation |
| U61B | M | Troubles schizophrènes ou troubles psychotiques aigus, plus d'un jour d'hospitalisation |
| U63A | M | Troubles affectifs ou hallucinatoires sévères, âge < 18 ans ou CC extrêmement sévères, plus d'un jour d'hospitalisation |
| U63B | M | Troubles affectifs ou hallucinatoires sévères, plus d'un jour d'hospitalisation |
| U64A | M | Troubles anxieux ou autres troubles affectifs et somatoformes, âge < 16 ans ou CC extrêmement sévères ou acte diagnostique neurologique complexe, plus d'un jour d'hospitalisation |
| U64B | M | Troubles anxieux ou autres troubles affectifs et somatoformes, âge > 15 ans, plus d'un jour d'hospitalisation |
| U66A | M | Troubles alimentaires, obsessionnels et de la personnalité ou troubles psychiques durant l'enfance, et traitement complexe de soins intensifs/traitement complexe en unité de soins intermédiaires > 196/184 points ou traitement complexe lors d'anorexie, à partir de 28 jours de traitement |
| U66B | M | Troubles alimentaires, obsessionnels et de la personnalité ou troubles psychiques durant l'enfance avec diagnostics de complication ou traitement complexe particulier, plus d'un jour d'hospitalisation |
| U66C | M | Troubles alimentaires, obsessionnels et de la personnalité ou troubles psychiques durant l'enfance, âge < 18 ans, plus d'un jour d'hospitalisation |
| U66D | M | Troubles alimentaires, obsessionnels et de la personnalité ou troubles psychiques durant l'enfance, âge > 17 ans, plus d'un jour d'hospitalisation |

MDC 20 Usage d'alcool et de drogues et troubles psychiques induits par l'alcool et les drogues

| DRG | Part. | Description |
|------|-------|---|
| V01Z | M | Usage d'alcool et de drogues et troubles psychiques induits par l'alcool et les drogues avec traitement complexe de soins intensifs/traitement complexe en unité de soins intermédiaires > 196/184 points |
| V02A | M | Dépendance, intoxication, troubles multiples du comportement avec démence ou délire et trouble psychique dû à des troubles de la fonction cérébrale ou CC extrêmement sévères, plus d'un jour d'hospitalisation |
| V02B | M | Dépendance, intoxication, troubles multiples du comportement avec dépendance multiple ou diagnostic de complication, plus d'un jour d'hospitalisation |
| V02C | M | Dépendance, intoxication, troubles multiples du comportement, plus d'un jour d'hospitalisation |
| V02D | M | Dépendance, intoxication, troubles multiples du comportement, un jour d'hospitalisation |

MDC 21A Traumatisme multiple

| DRG | Part. | Description |
|------|-------|--|
| W01A | O | Traumatisme multiple avec ventilation artificielle > 120 heures ou traitement sous vide complexe ou intervention microvasculaire ou traitement complexe de soins intensifs > 392/552 points avec ventilation artificielle > 72 heures ou craniotomie |
| W01B | O | Traumatisme multiple avec ventilation artificielle < 121 heures ou traitement complexe de soins intensifs > 392/552 points ou craniotomie |
| W02A | O | Traumatisme multiple avec procédure de complication ou intervention sur plusieurs localisations, ou traitement complexe en U-IMC > 392/552 points |
| W02B | O | Traumatisme multiple avec procédure opératoire |
| W36Z | O | Traumatisme multiple, traitement complexe de soins intensifs > 980/1104 points ou réadaptation neurologique précoce à partir de 14 jours de traitement ou situation particulière avec CC les plus sévères |
| W60A | M | Traumatisme multiple, décédé < 5 jours après admission et traitement complexe de soins intensifs > 196/119 points |
| W60B | M | Traumatisme multiple, décédé < 5 jours après hospitalisation |
| W61A | M | Traumatisme multiple avec traitement complexe de soins intensifs > 196/360 points |
| W61B | M | Traumatisme multiple avec diagnostic de complication ou réadaptation gériatrique aiguë à partir de 14 jours de traitement |
| W61C | M | Traumatisme multiple |

MDC 21B Blessures, empoisonnements et effets toxiques dus aux drogues et médicaments

| DRG | Part. | Description |
|------|-------|--|
| X01A | O | Opération réparatrice pour blessures avec procédures de complication, intervention sur plusieurs localisations, plastie par lambeau libre avec anastomose microvasculaire ou diagnostic complexe ou procédure complexe, avec CC extrêmement sévères |
| X01B | O | Opération réparatrice pour blessures |
| X04Z | O | Autres interventions pour blessures des membres inférieurs |
| X05Z | O | Autres interventions pour blessures de la main |
| X06A | O | Autres interventions pour autres blessures avec CC extrêmement sévères |
| X06B | O | Autres interventions pour autres blessures avec CC sévères ou avec intervention complexe |
| X06C | O | Autres interventions pour autres blessures |
| X07A | O | Réimplantation lors d'une amputation traumatique, avec réimplantation de plus d'un orteil ou de plus d'un doigt |
| X07B | O | Réimplantation lors d'une amputation traumatique, avec réimplantation d'un orteil ou d'un doigt |
| X33Z | O | Procédures opératoires complexes en plusieurs temps pour blessures, empoisonnements et effets toxiques dus aux drogues et médicaments |
| X37A | O | Blessures, empoisonnements et effets toxiques dus aux drogues et médicaments avec traitement complexe de soins intensifs/traitement complexe en unité de soins intermédiaires > 196/184 points |
| X37B | O | Blessures, empoisonnements et effets toxiques dus aux drogues et médicaments avec traitement complexe de soins intensifs/traitement complexe en unité de soins intermédiaires > 119 à 184 points |
| X60A | M | Blessures et réactions allergiques avec CC sévères, plus d'un jour d'hospitalisation |
| X60B | M | Blessures et réactions allergiques, âge < 16 ans, plus d'un jour d'hospitalisation |
| X60C | M | Blessures et réactions allergiques, âge > 15 ans, plus d'un jour d'hospitalisation |
| X62A | M | Empoisonnements/effets toxiques dus aux drogues, médicaments et autres substances ou suites d'un traitement médical avec CC extrêmement sévères ou procédure particulière/diagnostic particulier, plus d'un jour d'hospitalisation |
| X62B | M | Empoisonnements/effets toxiques dus aux drogues, médicaments et autres substances ou suites d'un traitement médical avec traitement complexe de soins intensifs/traitement complexe en unité de soins intermédiaires 60 à 119 points, plus d'un jour d'hospitalisation |
| X62C | M | Empoisonnements/effets toxiques dus aux drogues, médicaments et autres substances ou suites d'un traitement médical, plus d'un jour d'hospitalisation |
| X64Z | M | Autre maladie causée par une blessure, un empoisonnement ou un effet toxique, plus d'un jour d'hospitalisation |
| X86A | M | Blessures, empoisonnements et effets toxiques dus aux drogues et médicaments avec traitement complexe de soins intensifs/traitement complexe en unité de soins intermédiaires 60 à 119 points, un jour d'hospitalisation |
| X86B | M | Blessures, empoisonnements et effets toxiques dus aux drogues et médicaments, un jour d'hospitalisation |

MDC 22 Brûlures

| DRG | Part. | Description |
|------|-------|---|
| Y02A | O | Autres brûlures avec transplantation de peau et procédure de complication ou ventilation artificielle > 24 heures ou CC extrêmement sévères ou dialyse ou traitement complexe de soins intensifs > 196/360 points, ou intervention en plusieurs temps ou décédé < 5 jours après admission |
| Y02B | O | Autres brûlures avec transplantation de peau et procédure coûteuse ou diagnostics coûteux |
| Y02C | O | Autres brûlures avec transplantation de peau ou intervention particulière |
| Y62A | M | Autres brûlures et plus d'un jour d'hospitalisation, âge < 6 ans |
| Y62B | M | Autres brûlures avec débridement étendu ou brûlures graves ou traitement complexe de soins intensifs > 196/360 points, âge > 5 ans et plus d'un jour d'hospitalisation |
| Y62C | M | Autres brûlures et plus d'un jour d'hospitalisation, âge > 5 ans |
| Y63Z | M | Brûlures, un jour d'hospitalisation |

MDC 23 Facteurs influant sur l'état de santé et autre mise à contribution de la santé publique

| DRG | Part. | Description |
|------|-------|--|
| Z01Z | O | Procédures opératoires lors d'autres circonstances induisant une mise à contribution de la santé publique |
| Z02Z | O | Don de foie ou de rein (par une personne vivante) ou traitement complexe de soins intensifs/traitement complexe en unité de soins intermédiaires > 196/119 points |
| Z43Z | A | Prélèvement de moelle osseuse ou de cellules souches, allogène |
| Z64A | M | Autres facteurs influant sur l'état de santé et suivi thérapeutique après la conclusion du traitement, dans une situation particulière ou préparatifs pour don d'organe ou état après transplantation d'organe, âge < 18 ans |
| Z64B | M | Autres facteurs influant sur l'état de santé et suivi thérapeutique après la conclusion du traitement ou état après transplantation d'organe, âge > 17 ans, plus d'un jour d'hospitalisation |
| Z64C | M | Autres facteurs influant sur l'état de santé et suivi thérapeutique après la conclusion du traitement ou état après transplantation d'organe, plus d'un jour d'hospitalisation |
| Z65A | M | Troubles, symptômes, autres anomalies et suivi thérapeutique avec procédure et diagnostic particuliers ou dialyse, plus d'un jour d'hospitalisation |
| Z65B | M | Troubles, symptômes, autres anomalies et suivi thérapeutique, plus d'un jour d'hospitalisation |
| Z86A | M | Facteurs influant sur l'état de santé, et autre recours aux services de santé et état après transplantation d'organe, un jour d'hospitalisation |
| Z86B | M | Facteurs influant sur l'état de santé, et autre recours aux services de santé, un jour d'hospitalisation |

Tableau 1.2 Groupes de la CIM et MDC correspondants

| groupe CIM | Description | MDCs |
|------------|--|---|
| A00-A09 | Maladies intestinales infectieuses | 01, 04, 06, 07, 09, 18A, 18B |
| A15-A19 | Tuberculose | 01, 02, 03, 04, 06, 08, 09, 10, 11, 18A |
| A20-A28 | Certaines anthroozoonoses bactériennes | 01, 04, 06, 09, 16, 18B |
| A30-A49 | Autres maladies bactériennes | 01, 03, 04, 05, 06, 09, 14, 15, 18A, 18B |
| A50-A64 | Infections dont le mode de transmission est essentiellement sexuel | 01, 02, 03, 05, 06, 08, 09, 12, 13, 18A, 18B |
| A65-A69 | Autres maladies à spirochètes | 03, 08, 09, 18B |
| A70-A74 | Autres maladies à Chlamydia | 02, 04, 18A, 18B |
| A75-A79 | Rickettsioses | 18B |
| A80-A89 | Infections virales du système nerveux central | 01, 18A, 18B |
| A92-A99 | Fièvres virales transmises par des arthropodes et fièvres virales hémorragiques | 01, 11, 18B |
| B00-B09 | Infections virales caractérisées par des lésions cutanéomuqueuses | 01, 02, 03, 04, 09, 18A, 18B |
| B15-B19 | Hépatite virale | 07, 18A |
| B20-B24 | Maladies dues au virus de l'immunodéficience humaine [VIH] | 18A |
| B25-B34 | Autres maladies virales | 01, 02, 04, 05, 07, 12, 18A, 18B |
| B35-B49 | Mycoses | 01, 03, 04, 05, 06, 09, 12, 13, 18A, 18B |
| B50-B64 | Maladies dues à des protozoaires | 01, 02, 04, 05, 07, 09, 18A, 18B |
| B65-B83 | Helminthiases | 01, 02, 04, 06, 07, 09, 11, 18A, 18B |
| B85-B89 | Pédiculose, acariase et autres infestations | 09, 18A, 18B |
| B90-B94 | Séquelles de maladies infectieuses et parasitaires | 01, 02, 04, 08, 11, 18B |
| B95-B98 | Agents d'infections bactériennes, virales et autres classées dans d'autres chapitres | 18B |
| B99-B99 | Autres maladies infectieuses | 18B |
| C00-C97 | Tumeurs malignes | 01, 02, 03, 04, 05, 06, 07, 08, 09, 10, 11, 12, 13, 16, 17, 18A |
| D00-D09 | Tumeurs in situ | 02, 03, 04, 06, 07, 09, 11, 12, 13, 17 |
| D10-D36 | Tumeurs bénignes | 01, 02, 03, 04, 05, 06, 07, 08, 09, 10, 11, 12, 13, 16, 17 |
| D37-D48 | Tumeurs à évolution imprévisible ou inconnue | 01, 03, 04, 06, 07, 08, 09, 10, 11, 12, 13, 16, 17 |
| D50-D53 | Anémies nutritionnelles | 16, 18A |
| D55-D59 | Anémies hémolytiques | 11, 16, 18A |
| D60-D64 | Aplasies médullaires [anémie aplastique] et autres anémies | 16, 18A |
| D65-D69 | Anomalies de la coagulation, purpura et autres affections hémorragiques | 16, 18A |
| D70-D77 | Autres maladies du sang et des organes hématopoïétiques | 10, 16, 17, 18A |
| D80-D90 | Certaines anomalies du système immunitaire | 04, 10, 16, 17, 18A |
| E00-E07 | Affections de la glande thyroïde | 01, 10 |
| E10-E14 | Diabète sucré | 01, 02, 05, 10, 11 |
| E15-E16 | Autres anomalies de la régulation du glucose et de la sécrétion pancréatique interne | 06, 10 |
| E20-E35 | Maladies des autres glandes endocrines | 10, 13, 16, 23 |
| E40-E46 | Malnutrition | 10, 18A |
| E50-E64 | Autres carences nutritionnelles | 01, 02, 08, 10, 18A |
| E65-E68 | Obésité et autres excès d'apport | 04, 10 |
| E70-E90 | Anomalies du métabolisme | 01, 04, 06, 07, 08, 10, 11, 13, 16, 18A, 23 |
| F00-F09 | Troubles mentaux organiques, y compris les troubles symptomatiques | 01, 18A |
| F10-F19 | Troubles mentaux et du comportement liés à l'utilisation de substances psycho-actives | 20 |
| F20-F29 | Schizophrénie, trouble schizotypique et troubles délirants | 18A, 19 |
| F30-F39 | Troubles de l'humeur [affectifs] | 18A, 19 |
| F40-F48 | Troubles névrotiques, troubles liés à des facteurs de stress et troubles somatoformes | 01, 04, 05, 11, 19 |
| F50-F59 | Syndromes comportementaux associés à des perturbations physiologiques et à des facteurs physiques | 12, 13, 14, 19, 20 |
| F60-F69 | Troubles de la personnalité et du comportement chez l'adulte | 19 |
| F70-F79 | Retard mental | 01 |
| F80-F89 | Troubles du développement psychologique | 01, 19 |
| F90-F98 | Troubles du comportement et troubles émotionnels apparaissant habituellement durant l'enfance et l'adolescence | 01, 19 |
| F99-F99 | Trouble mental, sans précision | 19 |
| G00-G09 | Maladies inflammatoires du système nerveux central | 01, 18A |
| G10-G14 | Affections dégénératives systémiques affectant principalement le système nerveux central | 01 |
| G20-G26 | Syndromes extrapyramidaux et troubles de la motricité | 01, 02 |
| G30-G32 | Autres affections dégénératives du système nerveux | 01 |
| G35-G37 | Maladies démyélinisantes du système nerveux central | 01, 18A |

| groupe CIM | Description | MDCs |
|------------|---|--------------------------------|
| G40-G47 | Affections épisodiques et paroxystiques | 01, 04, 18A, 19 |
| G50-G59 | Affections des nerfs et des racines et plexus nerveux | 01 |
| G60-G64 | Polynévrites et autres affections du système nerveux périphérique | 01, 18A |
| G70-G73 | Affections musculaires et neuromusculaires | 01 |
| G80-G83 | Paralysies cérébrales et autres syndromes paralytiques | 01 |
| G90-G99 | Autres affections du système nerveux | 01, 05, 08, 11, 18A, 23 |
| H00-H06 | Affections de la paupière, de l'appareil lacrymal et de l'orbite | 02, 09 |
| H10-H13 | Affections de la conjonctive | 02 |
| H15-H22 | Affections de la sclérotique, de la cornée, de l'iris et du corps ciliaire | 02, 08 |
| H25-H28 | Affections du cristallin | 02 |
| H30-H36 | Affections de la choroïde et de la rétine | 02, 18A |
| H40-H42 | Glaucome | 02, 08 |
| H43-H45 | Affections du corps vitré et du globe oculaire | 02 |
| H46-H48 | Affections du nerf et des voies optiques | 01, 02 |
| H49-H52 | Affections des muscles oculaires, des mouvements binoculaires, de l'accommodation et de la réfraction | 01, 02 |
| H53-H54 | Troubles de la vision et cécité | 02, 18A |
| H55-H59 | Autres affections de l'œil et de ses annexes | 01, 02 |
| H60-H62 | Maladies de l'oreille externe | 03 |
| H65-H75 | Maladies de l'oreille moyenne et de l'apophyse mastoïde | 03 |
| H80-H83 | Maladies de l'oreille interne | 03 |
| H90-H95 | Autres affections de l'oreille | 03 |
| I00-I02 | Rhumatisme articulaire aigu | 05, 08 |
| I05-I09 | Cardiopathies rhumatismales chroniques | 05 |
| I10-I15 | Maladies hypertensives | 05, 11 |
| I20-I25 | Cardiopathies ischémiques | 05, 18A |
| I26-I28 | Affections cardiopulmonaires et maladies de la circulation pulmonaire | 04, 05 |
| I30-I52 | Autres formes de cardiopathies | 05, 18A |
| I60-I69 | Maladies cérébrovasculaires | 01, 08, 18A |
| I70-I79 | Maladies des artères, artérioles et capillaires | 01, 05, 06, 08, 09, 11 |
| I80-I89 | Maladies des veines, des vaisseaux et des ganglions lymphatiques, non classées ailleurs | 05, 06, 07, 09, 11, 12, 13, 16 |
| I95-I99 | Troubles autres et non précisés de l'appareil circulatoire | 05, 06, 09 |
| J00-J06 | Affections aiguës des voies respiratoires supérieures | 03, 04 |
| J09-J18 | Grippe et pneumopathie | 03, 04, 18A, 18B |
| J20-J22 | Autres affections aiguës des voies respiratoires inférieures | 04 |
| J30-J39 | Autres maladies des voies respiratoires supérieures | 03, 18A |
| J40-J47 | Maladies chroniques des voies respiratoires inférieures | 04 |
| J60-J70 | Maladies du poumon dues à des agents externes | 04 |
| J80-J84 | Autres maladies respiratoires touchant principalement le tissu interstitiel | 04, 05, 18A |
| J85-J86 | Maladies suppurées et nécrotiques des voies respiratoires inférieures | 04, 18A |
| J90-J94 | Autres affections de la plèvre | 04, 18A |
| J95-J99 | Autres maladies de l'appareil respiratoire | 04 |
| K00-K14 | Maladies de la cavité buccale, des glandes salivaires et des maxillaires | 03, 18A |
| K20-K31 | Maladies de l'œsophage, de l'estomac et du duodénum | 06, 18A, 18B |
| K35-K38 | Maladies de l'appendice | 06 |
| K40-K46 | Hernies | 06 |
| K50-K52 | Entérites et colites non infectieuses | 06, 18A |
| K55-K64 | Autres maladies de l'intestin | 06 |
| K65-K67 | Maladies du péritoine | 06, 11 |
| K70-K77 | Maladies du foie | 07 |
| K80-K87 | Maladies de la vésicule biliaire, des voies biliaires et du pancréas | 07, 18A |
| K90-K93 | Autres maladies de l'appareil digestif | 06, 07, 18A |
| L00-L08 | Infections de la peau et du tissu cellulaire sous-cutané | 09, 16, 18A |
| L10-L14 | Dermatoses bulleuses | 09 |
| L20-L30 | Dermatoses et eczémas | 09, 12, 13, 18A |
| L40-L45 | Lésions papulo-squameuses | 08, 09 |
| L50-L54 | Urticaire et érythème | 09 |
| L55-L59 | Affections de la peau et du tissu cellulaire sous-cutané liées à une irradiation | 09 |
| L60-L75 | Maladies des phanères et des annexes de la peau | 09 |
| L80-L99 | Autres affections de la peau et du tissu cellulaire sous-cutané | 08, 09, 18A, 18B |
| M00-M25 | Arthropathies | 01, 04, 08, 11, 18A, 18B, 21B |
| M30-M36 | Affections disséminées du tissu conjonctif | 08, 09, 11 |
| M40-M54 | Dorsopathies | 01, 08, 09, 18A |
| M60-M79 | Affections des tissus mous | 01, 08, 09, 18A |
| M80-M94 | Ostéopathies et chondropathies | 01, 04, 08, 18A |
| M95-M99 | Autres maladies du système ostéo-articulaire, des muscles et du tissu conjonctif | 03, 04, 08 |
| N00-N08 | Glomérulopathies | 11, 18A |

| groupe CIM | Description | MDCs |
|------------|---|--|
| N10-N16 | Maladies rénales tubulo-interstitielles | 11, 18A |
| N17-N19 | Insuffisance rénale | 11 |
| N20-N23 | Lithiases urinaires | 11 |
| N25-N29 | Autres affections du rein et de l'uretère | 11, 18A |
| N30-N39 | Autres maladies de l'appareil urinaire | 11 |
| N40-N51 | Maladies des organes génitaux de l'homme | 12 |
| N60-N64 | Affections du sein | 09 |
| N70-N77 | Affections inflammatoires des organes pelviens de la femme | 13 |
| N80-N98 | Affections non inflammatoires de l'appareil génital de la femme | 06, 09, 11, 13, 21B |
| N99-N99 | Autres affections de l'appareil génito-urinaire | 11, 12, 13 |
| O00-O08 | Grossesse se terminant par un avortement | 14 |
| O09-O09 | Durée de la grossesse | 14 |
| O10-O16 | Œdème, protéinurie et hypertension au cours de la grossesse, de l'accouchement et de la puerpéralité | 14 |
| O20-O29 | Autres affections maternelles liées principalement à la grossesse | 14 |
| O30-O48 | Soins maternels liés au fœtus et à la cavité amniotique, et problèmes possibles posés par l'accouchement | 14 |
| O60-O75 | Complications du travail et de l'accouchement | 14 |
| O80-O82 | Accouchement | 14 |
| O85-O92 | Complications principalement liées à la puerpéralité | 14 |
| O94-O99 | Autres problèmes obstétricaux, non classés ailleurs | 14 |
| P00-P04 | Fœtus et nouveau-né affectés par des troubles maternels et par des complications de la grossesse, du travail et de l'accouchement | 15 |
| P05-P08 | Anomalies liées à la durée de la gestation et à la croissance du fœtus | 15 |
| P10-P15 | Traumatismes obstétricaux | 01, 15 |
| P20-P29 | Affections respiratoires et cardio-vasculaires spécifiques de la période périnatale | 01, 04, 15 |
| P35-P39 | Infections spécifiques de la période périnatale | 07, 15, 18B |
| P50-P61 | Affections hémorragiques et hématologiques du fœtus et du nouveau-né | 07, 15, 16 |
| P70-P74 | Anomalies endocriniennes et métaboliques transitoires spécifiques du fœtus et du nouveau-né | 10, 15 |
| P75-P78 | Affections de l'appareil digestif du fœtus et du nouveau-né | 06, 15 |
| P80-P83 | Affections intéressant les téguments et la régulation thermique du fœtus et du nouveau-né | 09, 12, 15, 23 |
| P90-P96 | Autres affections dont l'origine se situe dans la période périnatale | 01, 10, 15 |
| Q00-Q07 | Malformations congénitales du système nerveux | 01 |
| Q10-Q18 | Malformations congénitales de l'œil, de l'oreille, de la face et du cou | 02, 03, 09 |
| Q20-Q28 | Malformations congénitales de l'appareil circulatoire | 01, 05 |
| Q30-Q34 | Malformations congénitales de l'appareil respiratoire | 03, 04 |
| Q35-Q37 | Fente labiale et fente palatine | 03 |
| Q38-Q45 | Autres malformations congénitales de l'appareil digestif | 03, 06, 07 |
| Q50-Q56 | Malformations congénitales des organes génitaux | 10, 12, 13 |
| Q60-Q64 | Malformations congénitales de l'appareil urinaire | 11, 12, 13 |
| Q65-Q79 | Malformations congénitales du système ostéo-articulaire et des muscles | 01, 03, 04, 06, 08 |
| Q80-Q89 | Autres malformations congénitales | 01, 06, 08, 09, 10, 16, 17, 23 |
| Q90-Q99 | Anomalies chromosomiques, non classées ailleurs | 01, 10, 12, 13, 23 |
| R00-R09 | Symptômes et signes relatifs aux appareils circulatoire et respiratoire | 03, 04, 05, 09, 18A |
| R10-R19 | Symptômes et signes relatifs à l'appareil digestif et à l'abdomen | 03, 06, 07, 12, 13, 16, 18A, 23 |
| R20-R23 | Symptômes et signes relatifs à la peau et au tissu cellulaire sous-cutané | 01, 09, 16, 18A, 23 |
| R25-R29 | Symptômes et signes relatifs aux systèmes nerveux et ostéo-musculaire | 01, 08, 10, 23 |
| R30-R39 | Symptômes et signes relatifs à l'appareil urinaire | 11 |
| R40-R46 | Symptômes et signes relatifs à la connaissance, la perception, l'humeur et le comportement | 01, 02, 03, 19, 23 |
| R47-R49 | Symptômes et signes relatifs au langage et à la voix | 01, 03, 19 |
| R50-R69 | Symptômes et signes généraux | 01, 03, 04, 05, 09, 10, 16, 18A, 18B, 23 |
| R70-R79 | Résultats anormaux de l'examen du sang, sans diagnostic | 04, 08, 10, 16, 17, 23 |
| R80-R82 | Résultats anormaux de l'examen des urines, sans diagnostic | 07, 10, 11, 23 |
| R83-R89 | Résultats anormaux de l'examen d'autres liquides, substances et tissus, sans diagnostic | 01, 06, 12, 13, 23 |
| R90-R94 | Résultats anormaux d'imagerie diagnostique et d'épreuves fonctionnelles, sans diagnostic | 01, 04, 05, 06, 07, 08, 09, 10, 11, 23 |
| R95-R99 | Causes de mortalité mal définies et inconnues | 01, 05, 23 |
| S00-S09 | Lésions traumatiques de la tête | 01, 02, 03, 08, 09, 21A, 21B |
| S10-S19 | Lésions traumatiques du cou | 01, 03, 04, 08, 09, 10, 21A, 21B |
| S20-S29 | Lésions traumatiques du thorax | 01, 04, 05, 06, 08, 09, 21A, 21B |
| S30-S39 | Lésions traumatiques de l'abdomen, des lombes, du rachis lombaire et du bassin | 01, 05, 06, 07, 08, 09, 10, 11, 12, 13, 16, 21A, 21B |
| S40-S49 | Lésions traumatiques de l'épaule et du bras | 01, 04, 08, 09, 21A, 21B |
| S50-S59 | Lésions traumatiques du coude et de l'avant-bras | 01, 08, 09, 21A, 21B |
| S60-S69 | Lésions traumatiques du poignet et de la main | 01, 08, 09, 21A, 21B |

| groupe CIM | Description | MDCs |
|------------|---|--|
| S70-S79 | Lésions traumatiques de la hanche et de la cuisse | 01, 08, 09, 21A, 21B |
| S80-S89 | Lésions traumatiques du genou et de la jambe | 01, 08, 09, 21A, 21B |
| S90-S99 | Lésions traumatiques de la cheville et du pied | 01, 08, 09, 21A, 21B |
| T00-T07 | Lésions traumatiques de plusieurs parties du corps | 01, 08, 21A, 21B |
| T08-T14 | Lésions traumatiques de siège non précisé du tronc, membre ou autre région du corps | 01, 08, 21A, 21B |
| T15-T19 | Effets dus à un corps étranger ayant pénétré dans un orifice naturel | 02, 03, 04, 06, 11, 13 |
| T20-T32 | Brûlures et corrosions | 02, 03, 04, 06, 22 |
| T33-T35 | Gelures | 21B |
| T36-T50 | Intoxications par des médicaments et des substances biologiques | 02, 21B |
| T51-T65 | Effets toxiques de substances d'origine essentiellement non médicinale | 21B |
| T66-T78 | Effets de causes externes, autres et non précisés | 03, 21A, 21B |
| T79-T79 | Certaines complications précoces des traumatismes | 04, 08, 11, 18B, 21A, 21B |
| T80-T88 | Complications de soins chirurgicaux et médicaux, non classées ailleurs | 01, 02, 04, 05, 06, 07, 08, 09, 11, 12, 13, 16, 18B, 21B |
| T89-T89 | Autres complications d'un traumatisme non classées ailleurs | 21A, 21B |
| T90-T98 | Séquelles de lésions traumatiques, d'empoisonnements et d'autres conséquences de causes externes | 01, 06, 08, 09, 21A, 21B |
| U00-U49 | Classement provisoire d'affections d'étiologie incertaine, codes affectés et non affectés | 04, 16, 18A, 23 |
| U50-U52 | Limitation fonctionnelle | 01, 23 |
| U55-U55 | Inscription pour transplantation d'organe | 23 |
| U60-U61 | Définition des stades de l'infection par le VIH | 18A |
| U69-U69 | Autres codes secondaires destinés à des usages particuliers | 04, 05, 06, 17, 23 |
| U80-U85 | Agents infectieux résistants aux antibiotiques ou aux thérapies chimiques précisés | 18A, 18B |
| U98-U99 | Codes affectés et non affectés | 04, 23 |
| Z00-Z13 | Sujets en contact avec les services de santé pour des examens divers | 01, 04, 05, 13, 17, 19, 21B, 23 |
| Z20-Z29 | Sujets pouvant courir un risque lié à des maladies transmissibles | 04, 07, 18A, 18B, 23 |
| Z30-Z39 | Sujets ayant recours aux services de santé pour des motifs liés à la reproduction | 12, 13, 14, 15, 23 |
| Z40-Z54 | Sujets ayant recours aux services de santé pour des actes médicaux et des soins spécifiques | 04, 05, 06, 08, 09, 11, 12, 13, 17, 23 |
| Z55-Z65 | Sujets dont la santé peut être menacée par des conditions socio-économiques et psycho-sociales | 12, 13, 14, 23 |
| Z70-Z76 | Sujets ayant recours aux services de santé pour d'autres motifs | 23 |
| Z80-Z99 | Sujets dont la santé peut être menacée en raison d'antécédents personnels et familiaux et de certaines affections | 02, 04, 05, 06, 07, 08, 09, 11, 12, 13, 17, 23 |

Pré-MDC

Pré-MDC





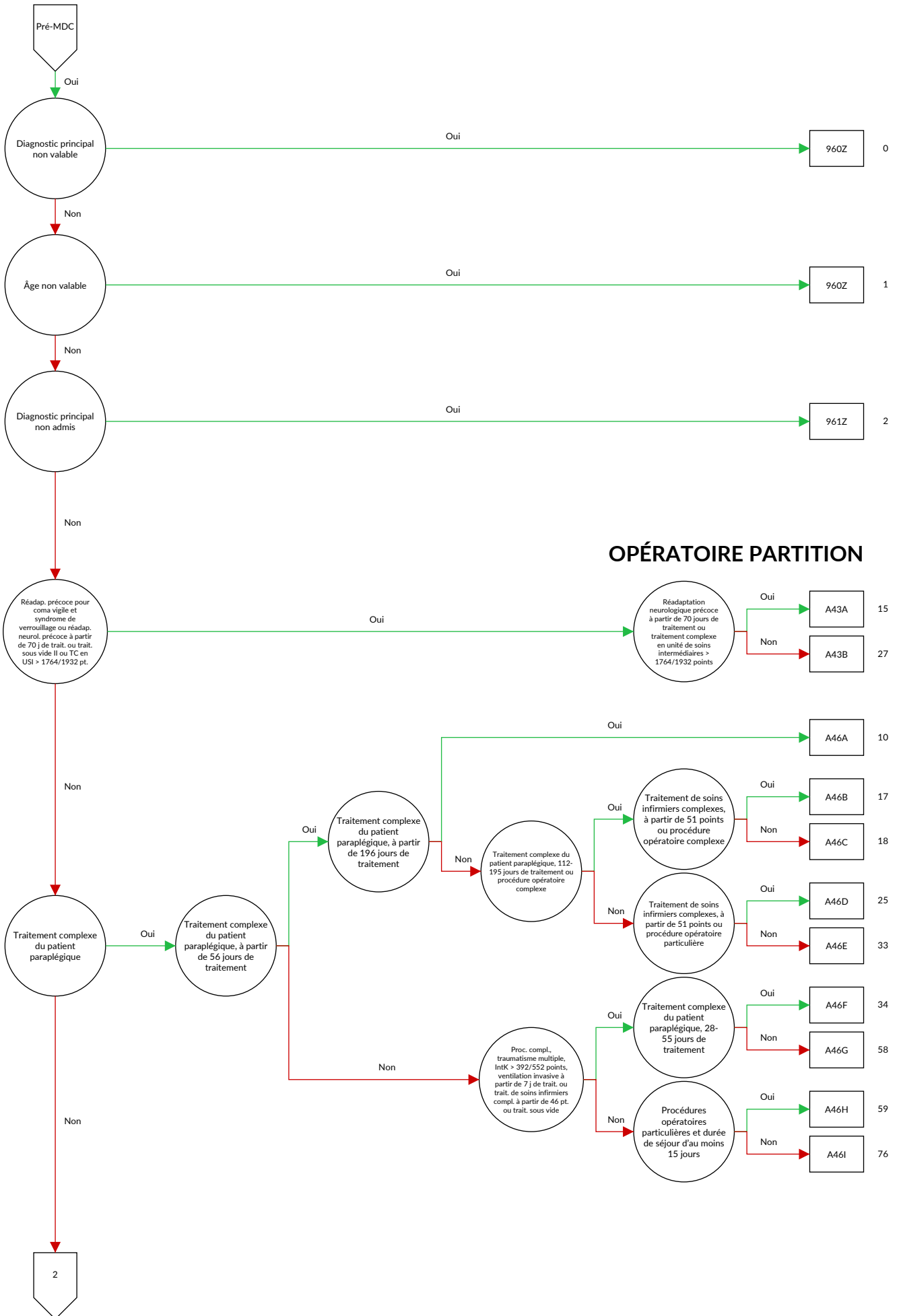

OPÉRATEUR PARTITION

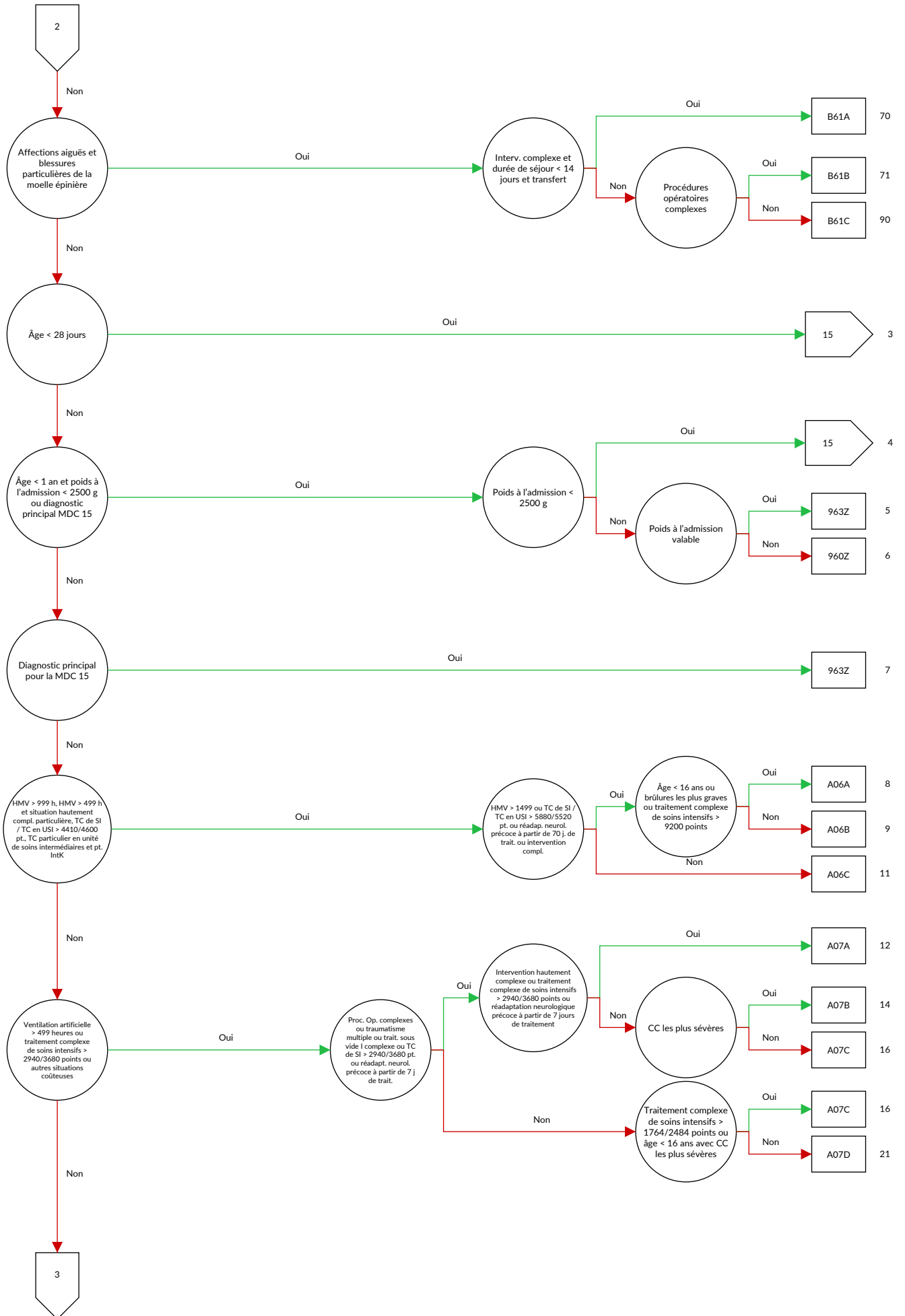

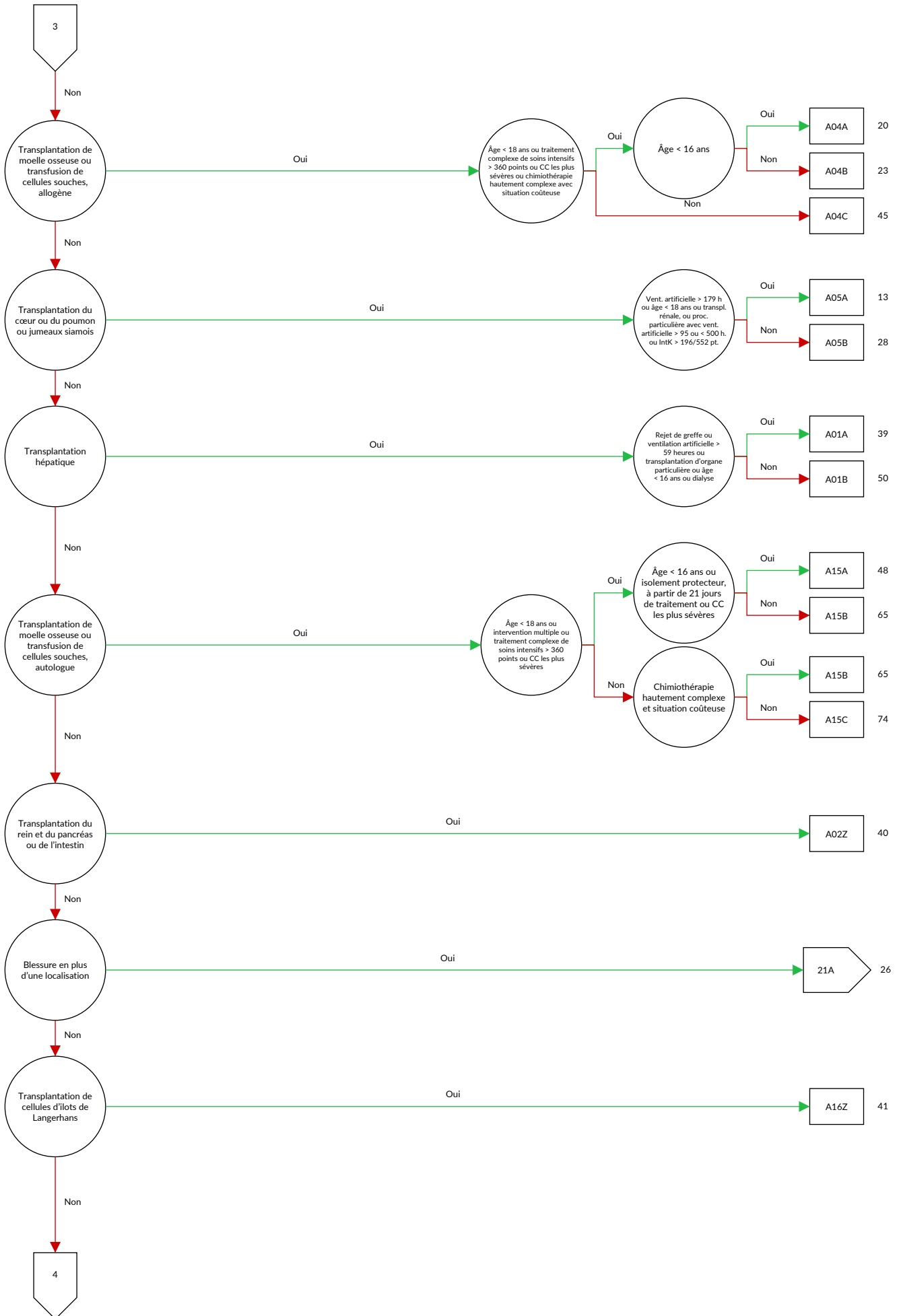

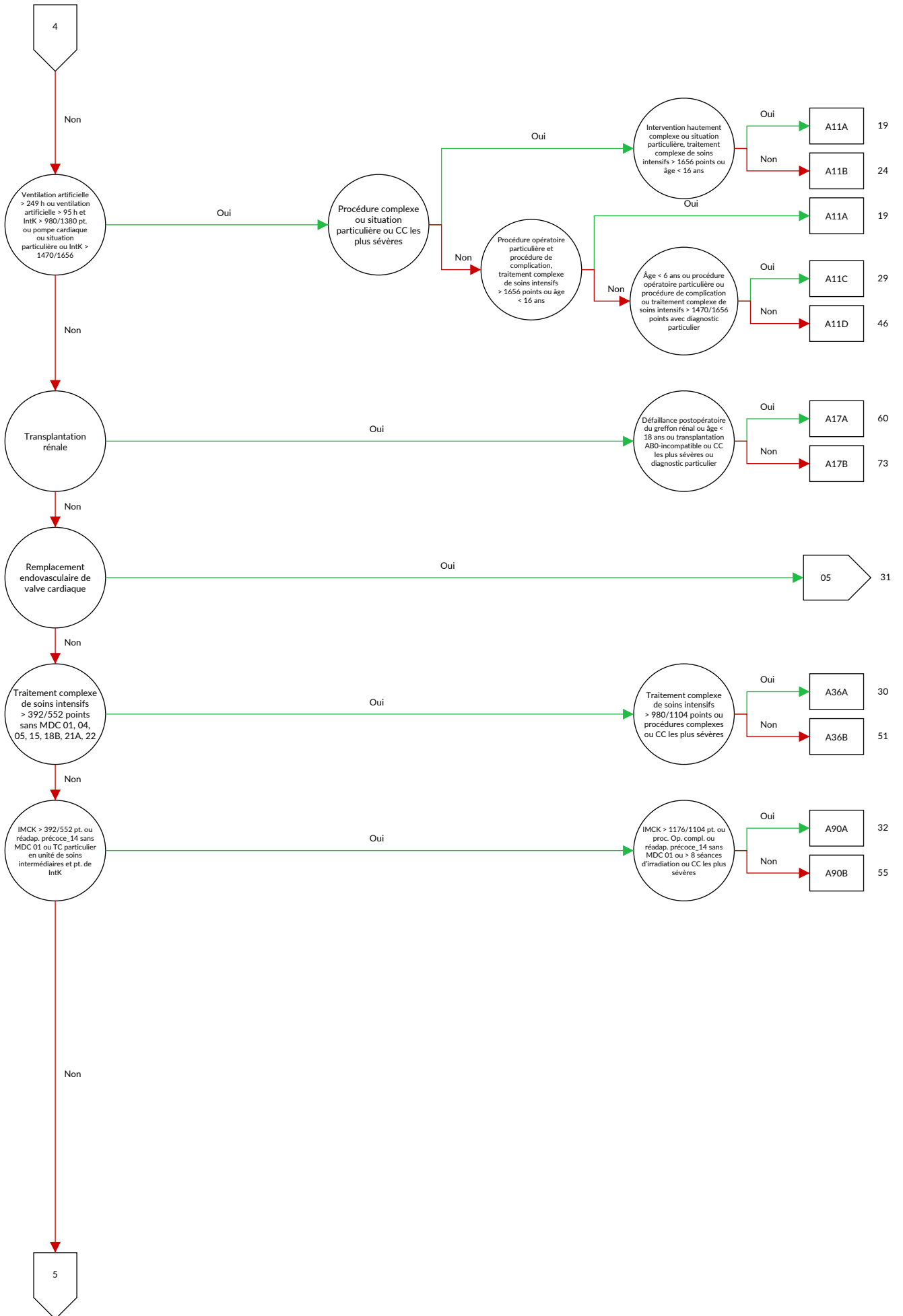

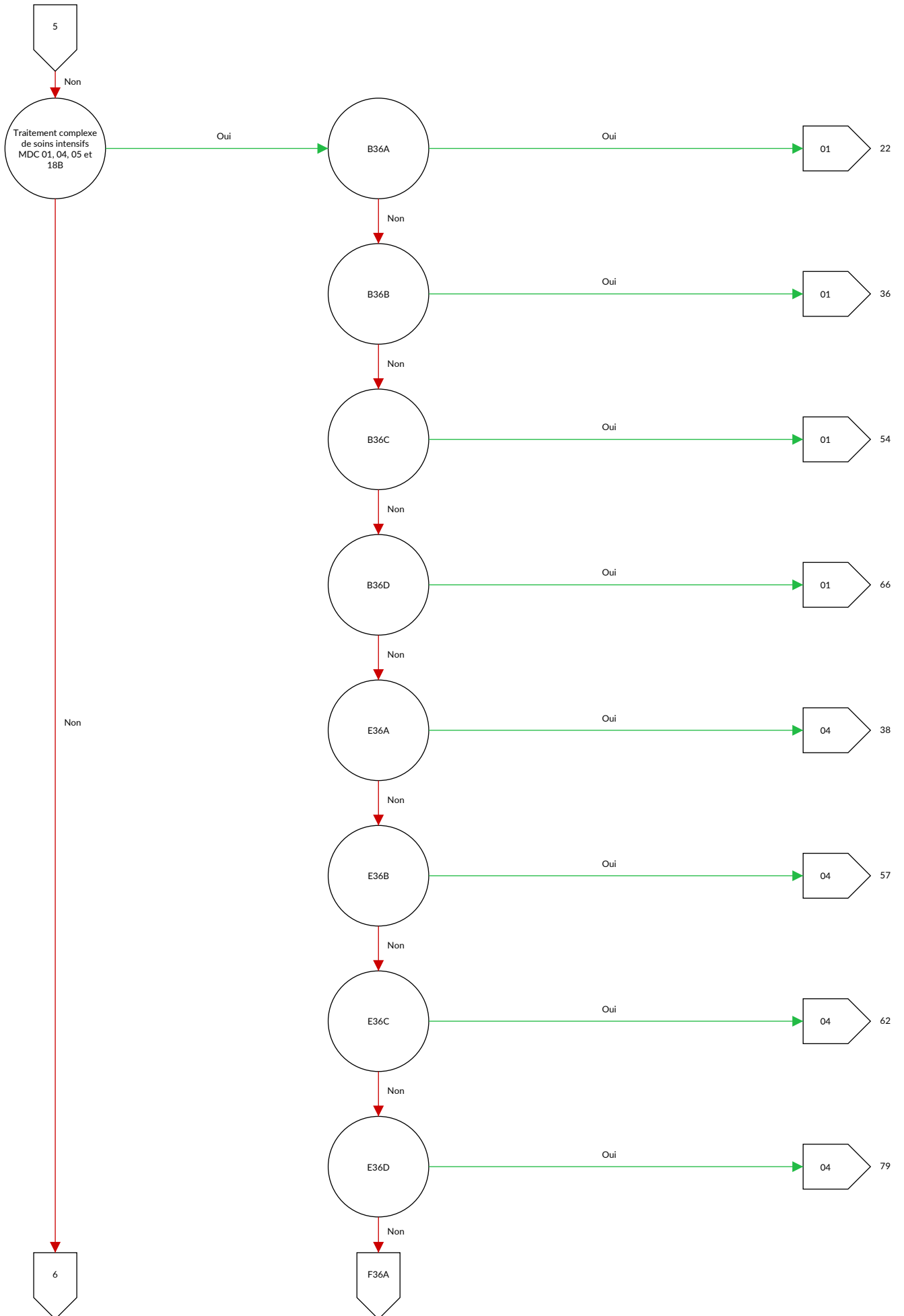

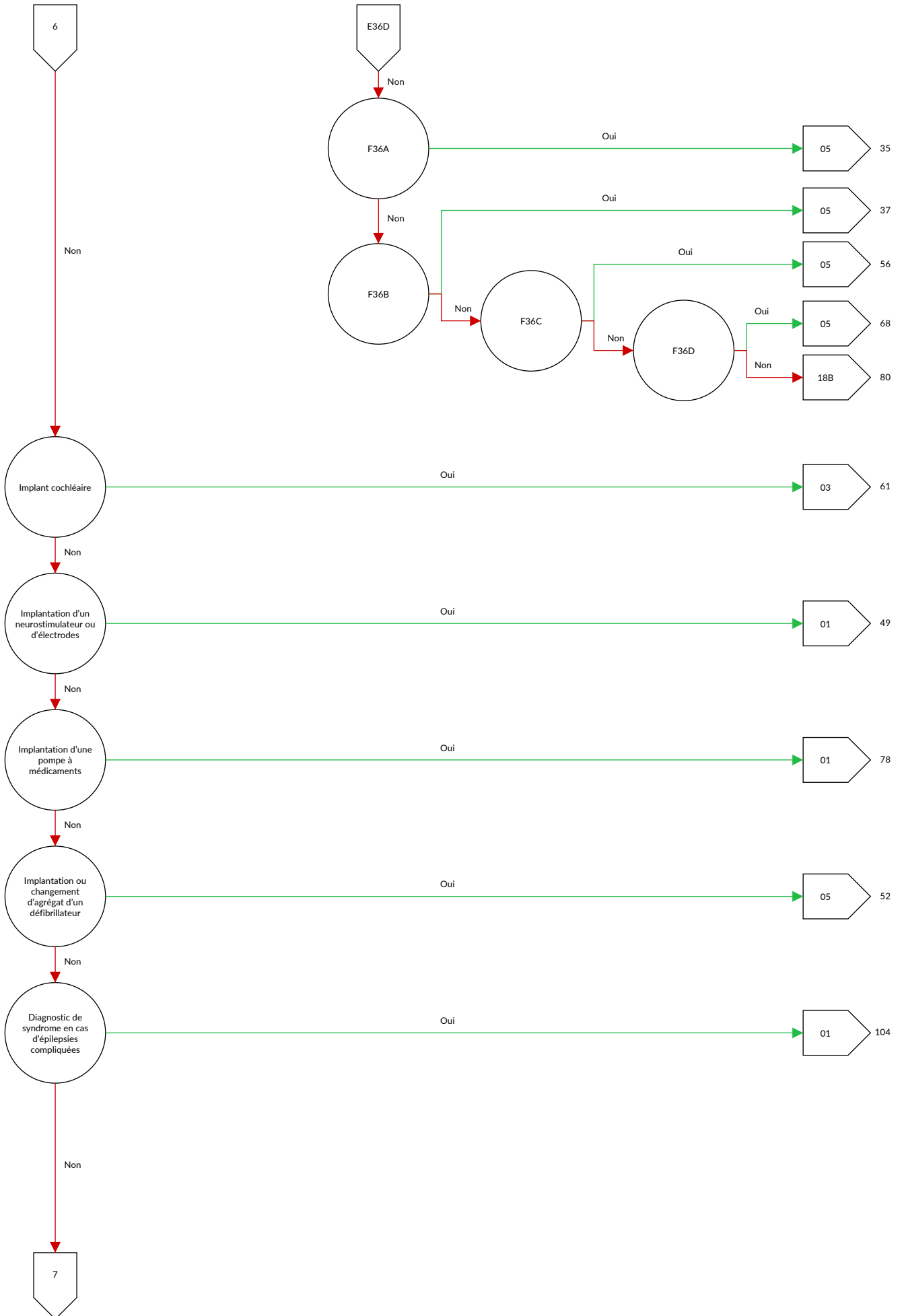

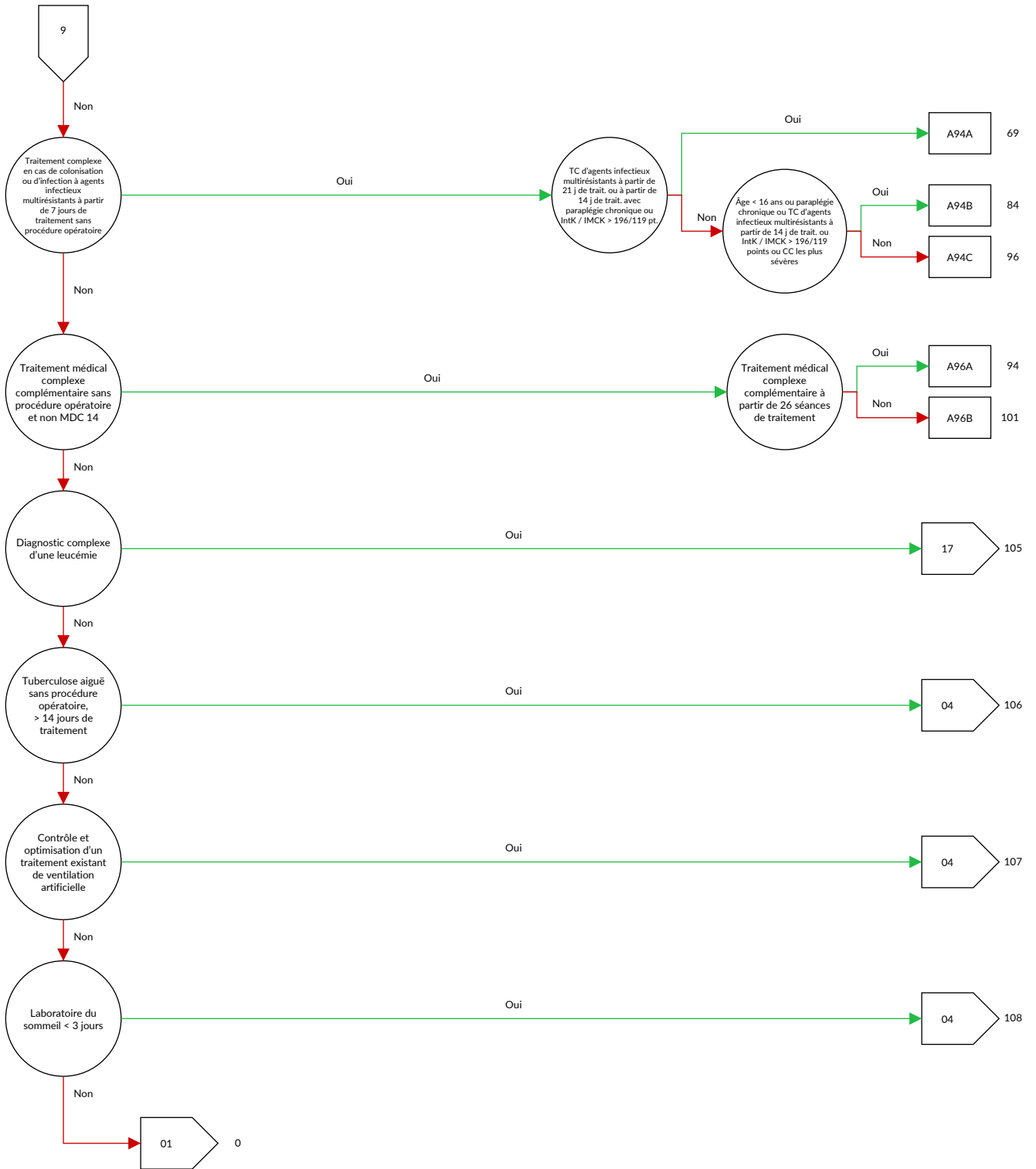

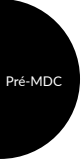

ADRG A01**Transplantation hépatique**

Procédure dans le tableau A01-2

DRG A01A**Transplantation hépatique avec ventilation artificielle > 59 heures ou avec rejet de la greffe ou avec autre transplantation d'organe particulière ou dialyse ou âge < 16 ans**

Diagnostic dans le tableau A01-1 ou Durée de la ventilation artificielle > 59 heures ou au moins une procédure dans le tableau A01-3 ou Âge < 16 ans ou Dialyse

DRG A01B**Transplantation hépatique, âge > 15 ans****Diagnostic A01-1**

| | | | |
|--------|--|--------|--|
| T86.40 | Détérioration fonctionnelle aiguë d'une greffe de foie | T86.41 | Détérioration fonctionnelle chronique d'une greffe de foie |
|--------|--|--------|--|

Procédure A01-2

| | | | |
|---------|---|---------|----------------------------------|
| 50.50 ↔ | Transplantation hépatique, SAP | 50.59 ↔ | Transplantation hépatique, autre |
| 50.52 ↔ | Transplantation hépatique, greffe de foie entier | | |
| 50.53 ↔ | Transplantation hépatique, greffe de foie partagé [split liver] | | |

Procédure A01-3

| | | | |
|------------|---|------------|--|
| 46.97.00 ↔ | Transplantation intestinale, SAP | 52.83.99 ↔ | Hétérogreffe du pancréas, autre |
| 46.97.10 ↔ | Transplantation intestinale, retransplantation d'intestin grêle durant la même hospitalisation | 55.69.00 ↔ | Autre greffe rénale, SAP |
| 46.97.99 ↔ | Transplantation intestinale, autre | 55.69.10 ↔ | Autre greffe rénale, allogénique |
| 52.82 ↔ | Allogreffe du pancréas | 55.69.20 ↔ | Autre greffe rénale, syngénique |
| 52.83.00 ↔ | Hétérogreffe du pancréas, SAP | 55.69.30 ↔ | Autre greffe rénale, en bloc |
| 52.83.10 ↔ | Hétérogreffe du pancréas, retransplantation d'un segment de pancréas durant la même hospitalisation | 55.69.40 ↔ | Autre greffe rénale, retransplantation rénale durant la même hospitalisation |
| 52.83.11 ↔ | Hétérogreffe du pancréas, retransplantation du pancréas durant la même hospitalisation | 55.69.99 ↔ | Autre greffe rénale, autre |

ADRG A02**Transplantation du rein et du pancréas ou de l'intestin**

Procédure dans le tableau A02-1 et procédure dans le tableau A02-2 ou procédure dans le tableau A02-3

DRG A02Z**Transplantation du rein et du pancréas ou de l'intestin****Procédure A02-1**

| | | | |
|------------|----------------------------------|------------|--|
| 55.69.00 ↔ | Autre greffe rénale, SAP | 55.69.40 ↔ | Autre greffe rénale, retransplantation rénale durant la même hospitalisation |
| 55.69.10 ↔ | Autre greffe rénale, allogénique | 55.69.99 ↔ | Autre greffe rénale, autre |
| 55.69.20 ↔ | Autre greffe rénale, syngénique | | |
| 55.69.30 ↔ | Autre greffe rénale, en bloc | | |

Procédure A02-2

| | | | |
|---------|---|---------|--|
| 52.84 ↔ | Autotransplantation de cellules d'îlots de Langerhans | 52.86 ↔ | Transplantation de cellules d'îlots de Langerhans, SAP |
| 52.85 ↔ | Allotransplantation de cellules d'îlots de Langerhans | | |

Procédure A02-3

| | | | |
|------------|--|------------|---|
| 46.97.00 ↔ | Transplantation intestinale, SAP | 52.83.10 ↔ | Hétérogreffe du pancréas, retransplantation d'un segment de pancréas durant la même hospitalisation |
| 46.97.10 ↔ | Transplantation intestinale, retransplantation d'intestin grêle durant la même hospitalisation | 52.83.11 ↔ | Hétérogreffe du pancréas, retransplantation du pancréas durant la même hospitalisation |
| 46.97.99 ↔ | Transplantation intestinale, autre | 52.83.99 ↔ | Hétérogreffe du pancréas, autre |
| 52.82 ↔ | Allogreffe du pancréas | | |
| 52.83.00 ↔ | Hétérogreffe du pancréas, SAP | | |

ADRG A04**Transplantation de moelle osseuse ou transfusion de cellules souches, allogène**

Procédure dans le tableau A04-1

DRG A04A**Transplantation de moelle osseuse ou transfusion de cellules souches, allogène, âge < 16 ans**

(Âge < 18 ans ou procédure dans le tableau A04-2 ou PCCL > 5 ou procédure dans le tableau A04-3 et procédure dans le tableau A04-4) et (Âge < 16 ans)

DRG A04B**Transplantation de moelle osseuse ou transfusion de cellules souches, allogène, âge < 18 ans ou traitement complexe de soins intensifs > 360 points ou avec CC les plus sévères ou chimiothérapie hautement complexe avec situation coûteuse**

Âge < 18 ans ou procédure dans le tableau A04-2 ou PCCL > 5 ou procédure dans le tableau A04-3 et procédure dans le tableau A04-4

DRG A04C**Transplantation de moelle osseuse ou transfusion de cellules souches, allogène, âge > 17 ans****Procédure A04-1**

| | | | |
|------------|--|------------|---|
| 41.0B.12 ↔ | Transplantation de cellules souches hématopoïétiques de moelle osseuse, allogène, donneur apparenté, HLA identique | 41.0B.25 ↔ | Transplantation de cellules souches hématopoïétiques de sang périphérique, allogène, donneur non apparenté, non HLA identique |
| 41.0B.13 ↔ | Transplantation de cellules souches hématopoïétiques de moelle osseuse, allogène, donneur apparenté, non HLA identique | 41.0B.32 ↔ | Transplantation de cellules souches hématopoïétiques de sang du cordon ombilical, pour transplantation allogène, donneur apparenté, HLA identique |
| 41.0B.14 ↔ | Transplantation de cellules souches hématopoïétiques de moelle osseuse, allogène, donneur non apparenté, HLA identique | 41.0B.33 ↔ | Transplantation de cellules souches hématopoïétiques de sang du cordon ombilical, pour transplantation allogène, donneur apparenté, non HLA identique |
| 41.0B.15 ↔ | Transplantation de cellules souches hématopoïétiques de moelle osseuse, allogène, donneur non apparenté, non HLA identique | 41.0B.34 ↔ | Transplantation de cellules souches hématopoïétiques de sang du cordon ombilical, pour transplantation allogène, donneur non apparenté, HLA identique |
| 41.0B.22 ↔ | Transplantation de cellules souches hématopoïétiques de sang périphérique, allogène, donneur apparenté, HLA identique | 41.0B.35 ↔ | Transplantation de cellules souches hématopoïétiques de sang du cordon ombilical, pour transplantation allogène, donneur non apparenté, non HLA identique |
| 41.0B.23 ↔ | Transplantation de cellules souches hématopoïétiques de sang périphérique, allogène, donneur apparenté, non HLA identique | | |
| 41.0B.24 ↔ | Transplantation de cellules souches hématopoïétiques de sang périphérique, allogène, donneur non apparenté, HLA identique | | |

Procédure A04-2

| | | | |
|-------------|--|-------------|--|
| 99.B7.14 ‡↔ | Traitement complexe de médecine intensive, 361 à 552 points de dépense | 99.B7.1B ‡↔ | Traitement complexe de médecine intensive, 1933 à 2208 points de dépense |
| 99.B7.15 ‡↔ | Traitement complexe de médecine intensive, 553 à 828 points de dépense | 99.B7.1C ‡↔ | Traitement complexe de médecine intensive, 2209 à 2484 points de dépense |
| 99.B7.16 ‡↔ | Traitement complexe de médecine intensive, 829 à 1104 points de dépense | 99.B7.1D ‡↔ | Traitement complexe de médecine intensive, 2485 à 2760 points de dépense |
| 99.B7.17 ‡↔ | Traitement complexe de médecine intensive, 1105 à 1380 points de dépense | 99.B7.1E ‡↔ | Traitement complexe de médecine intensive, 2761 à 3220 points de dépense |
| 99.B7.18 ‡↔ | Traitement complexe de médecine intensive, 1381 à 1656 points de dépense | 99.B7.1F ‡↔ | Traitement complexe de médecine intensive, 3221 à 3680 points de dépense |
| 99.B7.1A ‡↔ | Traitement complexe de médecine intensive, 1657 à 1932 points de dépense | 99.B7.1G ‡↔ | Traitement complexe de médecine intensive, 3681 à 4600 points de dépense |

| | |
|---|--|
| 99.B7.1H ‡↔ Traitement complexe de médecine intensive, 4601 à 5520 points de dépense | 99.B7.1L ‡↔ Traitement complexe de médecine intensive, 11041 à 13800 points de dépense |
| 99.B7.1I ‡↔ Traitement complexe de médecine intensive, 5521 à 7360 points de dépense | 99.B7.1M ‡↔ Traitement complexe de médecine intensive, 13801 à 16560 points de dépense |
| 99.B7.1J ‡↔ Traitement complexe de médecine intensive, 7361 à 9200 points de dépense | 99.B7.1N ‡↔ Traitement complexe de médecine intensive, 16561 à 19320 points de dépense |
| 99.B7.1K ‡↔ Traitement complexe de médecine intensive, 9201 à 11040 points de dépense | 99.B7.1O ‡↔ Traitement complexe de médecine intensive, 19321 points de dépense et plus |

Procédure A04-3

| | |
|--|---|
| 99.25.53 ‡↔ Chimiothérapie hautement complexe et intensive | 99.25.54 ‡↔ Chimiothérapie hautement complexe et intensive: deux chimiothérapies au cours d'une hospitalisation |
|--|---|

Procédure A04-4

| | |
|--|--|
| 99.84.5C ‡↔ Isolement protecteur dans une chambre spéciale, d'au moins 42 à 55 jours de traitement | 99.84.5E ‡↔ Isolement protecteur dans une chambre spéciale, d'au moins 70 à 83 jours de traitement |
| 99.84.5D ‡↔ Isolement protecteur dans une chambre spéciale, d'au moins 56 à 69 jours de traitement | 99.84.5F ‡↔ Isolement protecteur dans une chambre spéciale, 84 jours et plus de traitement |

ADRG A05

Transplantation cardiaque ou pulmonaire ou séparation de jumeaux siamois

Procédure dans le tableau A05-1 ou procédure dans le tableau A05-2 ou procédure dans le tableau A05-3

DRG A05A

Transplantation cardiaque ou pulmonaire ou séparation de jumeaux siamois avec ventilation artificielle > 179 heures ou transplantation rénale, âge < 18 ans, ou procédure particulière avec ventilation artificielle > 95 heures ou < 500 heures ou traitement complexe de soins intensifs > 196/552 points

Durée de la ventilation artificielle > 179 heures ou Âge < 18 ans ou procédure dans le tableau A05-4 ou procédure dans le tableau A05-5 et ((Durée de la ventilation artificielle > 95 heures et Durée de la ventilation artificielle < 500 heures) ou au moins une procédure dans le tableau A05-6)

DRG A05B

Transplantation cardiaque ou pulmonaire ou séparation de jumeaux siamois, âge > 17 ans

Procédure A05-1

| | |
|---|---|
| 33.6X.00 ↔ Transplantation combinée cœur-poumons, SAP | 37.51.10 ↔ Transplantation cardiaque |
| 33.6X.10 ↔ Retransplantation combinée cœur-poumons durant la même hospitalisation | 37.51.20 ↔ Retransplantation cardiaque durant la même hospitalisation |
| 33.6X.99 ↔ Transplantation combinée cœur-poumons, autre | 37.51.99 ↔ Transplantation cardiaque, autre |
| 37.51.00 ↔ Transplantation cardiaque, SAP | |

Procédure A05-2

| | |
|--|---|
| 33.50 ↔ Transplantation pulmonaire, SAP | 33.53 ↔ Retransplantation pulmonaire durant la même hospitalisation |
| 33.51 ↔ Transplantation pulmonaire unilatérale | |
| 33.52 ↔ Transplantation pulmonaire bilatérale | |

Procédure A05-3

| | |
|---|---|
| 84.92 ↔ Séparation de jumeaux siamois égaux | 84.93 ↔ Séparation de jumeaux siamois inégaux |
|---|---|

Procédure A05-4

| | | | |
|------------|----------------------------------|------------|--|
| 55.69.00 ↔ | Autre greffe rénale, SAP | 55.69.40 ↔ | Autre greffe rénale, retransplantation rénale durant la même hospitalisation |
| 55.69.10 ↔ | Autre greffe rénale, allogénique | 55.69.99 ↔ | Autre greffe rénale, autre |
| 55.69.20 ↔ | Autre greffe rénale, syngénique | | |
| 55.69.30 ↔ | Autre greffe rénale, en bloc | | |

Procédure A05-5

| | | | |
|-------------|--|-------------|---|
| 37.69.20 ‡↔ | Durée de traitement avec un système d'assistance cardio-vasculaire, avec pompe, sans fonction d'échange gazeux, intravasculaire (y compris intracardiaque), jusqu'à 48 heures | 37.69.2E ‡↔ | Durée de traitement avec un système d'assistance cardio-vasculaire, avec pompe, sans fonction d'échange gazeux, intravasculaire (y compris intracardiaque), de plus de 432 heures jusqu'à 480 heures |
| 37.69.21 ‡↔ | Durée de traitement avec un système d'assistance cardio-vasculaire, avec pompe, sans fonction d'échange gazeux, intravasculaire (y compris intracardiaque), de plus de 48 heures jusqu'à 96 heures | 37.69.2F ‡↔ | Durée de traitement avec un système d'assistance cardio-vasculaire, avec pompe, sans fonction d'échange gazeux, intravasculaire (y compris intracardiaque), de plus de 480 heures jusqu'à 528 heures |
| 37.69.22 ‡↔ | Durée de traitement avec un système d'assistance cardio-vasculaire, avec pompe, sans fonction d'échange gazeux, intravasculaire (y compris intracardiaque), de plus de 96 heures jusqu'à 120 heures | 37.69.2G ‡↔ | Durée de traitement avec un système d'assistance cardio-vasculaire, avec pompe, sans fonction d'échange gazeux, intravasculaire (y compris intracardiaque), de plus de 528 heures jusqu'à 600 heures |
| 37.69.24 ‡↔ | Durée de traitement avec un système d'assistance cardio-vasculaire, avec pompe, sans fonction d'échange gazeux, intravasculaire (y compris intracardiaque), de plus de 120 heures jusqu'à 144 heures | 37.69.2H ‡↔ | Durée de traitement avec un système d'assistance cardio-vasculaire, avec pompe, sans fonction d'échange gazeux, intravasculaire (y compris intracardiaque), de plus de 600 heures jusqu'à 672 heures |
| 37.69.25 ‡↔ | Durée de traitement avec un système d'assistance cardio-vasculaire, avec pompe, sans fonction d'échange gazeux, intravasculaire (y compris intracardiaque), de plus de 144 heures jusqu'à 168 heures | 37.69.2I ‡↔ | Durée de traitement avec un système d'assistance cardio-vasculaire, avec pompe, sans fonction d'échange gazeux, intravasculaire (y compris intracardiaque), de plus de 672 heures jusqu'à 744 heures |
| 37.69.26 ‡↔ | Durée de traitement avec un système d'assistance cardio-vasculaire, avec pompe, sans fonction d'échange gazeux, intravasculaire (y compris intracardiaque), de plus de 168 heures jusqu'à 192 heures | 37.69.2J ‡↔ | Durée de traitement avec un système d'assistance cardio-vasculaire, avec pompe, sans fonction d'échange gazeux, intravasculaire (y compris intracardiaque), de plus de 744 heures jusqu'à 816 heures |
| 37.69.27 ‡↔ | Durée de traitement avec un système d'assistance cardio-vasculaire, avec pompe, sans fonction d'échange gazeux, intravasculaire (y compris intracardiaque), de plus de 192 heures jusqu'à 216 heures | 37.69.2K ‡↔ | Durée de traitement avec un système d'assistance cardio-vasculaire, avec pompe, sans fonction d'échange gazeux, intravasculaire (y compris intracardiaque), de plus de 816 heures jusqu'à 888 heures |
| 37.69.28 ‡↔ | Durée de traitement avec un système d'assistance cardio-vasculaire, avec pompe, sans fonction d'échange gazeux, intravasculaire (y compris intracardiaque), de plus de 216 heures jusqu'à 240 heures | 37.69.2L ‡↔ | Durée de traitement avec un système d'assistance cardio-vasculaire, avec pompe, sans fonction d'échange gazeux, intravasculaire (y compris intracardiaque), de plus de 888 heures jusqu'à 960 heures |
| 37.69.2A ‡↔ | Durée de traitement avec un système d'assistance cardio-vasculaire, avec pompe, sans fonction d'échange gazeux, intravasculaire (y compris intracardiaque), de plus de 240 heures jusqu'à 288 heures | 37.69.2M ‡↔ | Durée de traitement avec un système d'assistance cardio-vasculaire, avec pompe, sans fonction d'échange gazeux, intravasculaire (y compris intracardiaque), de plus de 960 heures jusqu'à 1032 heures |
| 37.69.2B ‡↔ | Durée de traitement avec un système d'assistance cardio-vasculaire, avec pompe, sans fonction d'échange gazeux, intravasculaire (y compris intracardiaque), de plus de 288 heures jusqu'à 336 heures | 37.69.2N ‡↔ | Durée de traitement avec un système d'assistance cardio-vasculaire, avec pompe, sans fonction d'échange gazeux, intravasculaire (y compris intracardiaque), de plus de 1032 heures |
| 37.69.2C ‡↔ | Durée de traitement avec un système d'assistance cardio-vasculaire, avec pompe, sans fonction d'échange gazeux, intravasculaire (y compris intracardiaque), de plus de 336 heures jusqu'à 384 heures | 37.69.40 ‡↔ | Durée de traitement avec un système d'assistance cardio-vasculaire, avec pompe, sans fonction d'échange gazeux, extracorporel, univentriculaire, jusqu'à 48 heures |
| 37.69.2D ‡↔ | Durée de traitement avec un système d'assistance cardio-vasculaire, avec pompe, sans fonction d'échange gazeux, intravasculaire (y compris intracardiaque), de plus de 384 heures jusqu'à 432 heures | 37.69.41 ‡↔ | Durée de traitement avec un système d'assistance cardio-vasculaire, avec pompe, sans fonction d'échange gazeux, extracorporel, univentriculaire, de plus de 48 heures jusqu'à 96 heures |
| | | 37.69.42 ‡↔ | Durée de traitement avec un système d'assistance cardio-vasculaire, avec pompe, sans fonction d'échange gazeux, extracorporel, univentriculaire, de plus de 96 heures jusqu'à 120 heures |

Procédure A05-6

- 99.B7.15 †↔ Traitement complexe de médecine intensive, 553 à 828 points de dépense
- 99.B7.16 †↔ Traitement complexe de médecine intensive, 829 à 1104 points de dépense
- 99.B7.17 †↔ Traitement complexe de médecine intensive, 1105 à 1380 points de dépense
- 99.B7.18 †↔ Traitement complexe de médecine intensive, 1381 à 1656 points de dépense
- 99.B7.1A †↔ Traitement complexe de médecine intensive, 1657 à 1932 points de dépense
- 99.B7.1B †↔ Traitement complexe de médecine intensive, 1933 à 2208 points de dépense
- 99.B7.1C †↔ Traitement complexe de médecine intensive, 2209 à 2484 points de dépense
- 99.B7.1D †↔ Traitement complexe de médecine intensive, 2485 à 2760 points de dépense
- 99.B7.1E †↔ Traitement complexe de médecine intensive, 2761 à 3220 points de dépense
- 99.B7.1F †↔ Traitement complexe de médecine intensive, 3221 à 3680 points de dépense
- 99.B7.1G †↔ Traitement complexe de médecine intensive, 3681 à 4600 points de dépense
- 99.B7.1H †↔ Traitement complexe de médecine intensive, 4601 à 5520 points de dépense
- 99.B7.1I †↔ Traitement complexe de médecine intensive, 5521 à 7360 points de dépense
- 99.B7.1J †↔ Traitement complexe de médecine intensive, 7361 à 9200 points de dépense
- 99.B7.1K †↔ Traitement complexe de médecine intensive, 9201 à 11040 points de dépense
- 99.B7.1L †↔ Traitement complexe de médecine intensive, 11041 à 13800 points de dépense
- 99.B7.1M †↔ Traitement complexe de médecine intensive, 13801 à 16560 points de dépense
- 99.B7.1N †↔ Traitement complexe de médecine intensive, 16561 à 19320 points de dépense
- 99.B7.1O †↔ Traitement complexe de médecine intensive, 19321 points de dépense et plus
- 99.B7.44 †↔ Traitement complexe de médecine intensive chez l'enfant (procédure de base), 197 à 392 points de dépense
- 99.B7.45 †↔ Traitement complexe de médecine intensive chez l'enfant (procédure de base), 393 à 588 points de dépense
- 99.B7.46 †↔ Traitement complexe de médecine intensive chez l'enfant (procédure de base), 589 à 784 points de dépense
- 99.B7.47 †↔ Traitement complexe de médecine intensive chez l'enfant (procédure de base), 785 à 980 points de dépense
- 99.B7.48 †↔ Traitement complexe de médecine intensive chez l'enfant (procédure de base), 981 à 1176 points de dépense
- 99.B7.4A †↔ Traitement complexe de médecine intensive chez l'enfant (procédure de base), 1177 à 1470 points de dépense
- 99.B7.4B †↔ Traitement complexe de médecine intensive chez l'enfant (procédure de base), 1471 à 1764 points de dépense
- 99.B7.4C †↔ Traitement complexe de médecine intensive chez l'enfant (procédure de base), 1765 à 2058 points de dépense
- 99.B7.4D †↔ Traitement complexe de médecine intensive chez l'enfant (procédure de base), 2059 à 2352 points de dépense
- 99.B7.4E †↔ Traitement complexe de médecine intensive chez l'enfant (procédure de base), 2353 à 2646 points de dépense
- 99.B7.4F †↔ Traitement complexe de médecine intensive chez l'enfant (procédure de base), 2647 à 2940 points de dépense
- 99.B7.4G †↔ Traitement complexe de médecine intensive chez l'enfant (procédure de base), 2941 à 3430 points de dépense
- 99.B7.4H †↔ Traitement complexe de médecine intensive chez l'enfant (procédure de base), 3431 à 3920 points de dépense
- 99.B7.4I †↔ Traitement complexe de médecine intensive chez l'enfant (procédure de base), 3921 à 4410 points de dépense
- 99.B7.4J †↔ Traitement complexe de médecine intensive chez l'enfant (procédure de base), 4411 à 4900 points de dépense
- 99.B7.4K †↔ Traitement complexe de médecine intensive chez l'enfant (procédure de base), 4901 à 5880 points de dépense
- 99.B7.4L †↔ Traitement complexe de médecine intensive chez l'enfant (procédure de base), 5881 à 6860 points de dépense
- 99.B7.4M †↔ Traitement complexe de médecine intensive chez l'enfant (procédure de base), 6861 à 7840 points de dépense
- 99.B7.4N †↔ Traitement complexe de médecine intensive chez l'enfant (procédure de base), 7841 à 9800 points de dépense
- 99.B7.4O †↔ Traitement complexe de médecine intensive chez l'enfant (procédure de base), 9801 à 11760 points de dépense
- 99.B7.4P †↔ Traitement complexe de médecine intensive chez l'enfant (procédure de base), 11761 à 13720 points de dépense
- 99.B7.4Q †↔ Traitement complexe de médecine intensive chez l'enfant (procédure de base), 13721 à 16660 points de dépense
- 99.B7.4R †↔ Traitement complexe de médecine intensive chez l'enfant (procédure de base), 16661 à 19600 points de dépense
- 99.B7.4S †↔ Traitement complexe de médecine intensive chez l'enfant (procédure de base), 19601 points de dépense et plus
- 99.B7.54 †↔ Traitement complexe de médecine intensive chez le nouveau-né (procédure de base), 197 à 392 points de dépense
- 99.B7.55 †↔ Traitement complexe de médecine intensive chez le nouveau-né (procédure de base), 393 à 588 points de dépense
- 99.B7.56 †↔ Traitement complexe de médecine intensive chez le nouveau-né (procédure de base), 589 à 784 points de dépense
- 99.B7.57 †↔ Traitement complexe de médecine intensive chez le nouveau-né (procédure de base), 785 à 980 points de dépense
- 99.B7.58 †↔ Traitement complexe de médecine intensive chez le nouveau-né (procédure de base), 981 à 1176 points de dépense
- 99.B7.5A †↔ Traitement complexe de médecine intensive chez le nouveau-né (procédure de base), 1177 à 1470 points de dépense
- 99.B7.5B †↔ Traitement complexe de médecine intensive chez le nouveau-né (procédure de base), 1471 à 1764 points de dépense
- 99.B7.5C †↔ Traitement complexe de médecine intensive chez le nouveau-né (procédure de base), 1765 à 2058 points de dépense

| | |
|---|---|
| 99.B7.5D ‡↔ Traitement complexe de médecine intensive chez le nouveau-né (procédure de base), 2059 à 2352 points de dépense | 99.B7.5L ‡↔ Traitement complexe de médecine intensive chez le nouveau-né (procédure de base), 5881 à 6860 points de dépense |
| 99.B7.5E ‡↔ Traitement complexe de médecine intensive chez le nouveau-né (procédure de base), 2353 à 2646 points de dépense | 99.B7.5M ‡↔ Traitement complexe de médecine intensive chez le nouveau-né (procédure de base), 6861 à 7840 points de dépense |
| 99.B7.5F ‡↔ Traitement complexe de médecine intensive chez le nouveau-né (procédure de base), 2647 à 2940 points de dépense | 99.B7.5N ‡↔ Traitement complexe de médecine intensive chez le nouveau-né (procédure de base), 7841 à 9800 points de dépense |
| 99.B7.5G ‡↔ Traitement complexe de médecine intensive chez le nouveau-né (procédure de base), 2941 à 3430 points de dépense | 99.B7.5O ‡↔ Traitement complexe de médecine intensive chez le nouveau-né (procédure de base), 9801 à 11760 points de dépense |
| 99.B7.5H ‡↔ Traitement complexe de médecine intensive chez le nouveau-né (procédure de base), 3431 à 3920 points de dépense | 99.B7.5P ‡↔ Traitement complexe de médecine intensive chez le nouveau-né (procédure de base), 11761 à 13720 points de dépense |
| 99.B7.5I ‡↔ Traitement complexe de médecine intensive chez le nouveau-né (procédure de base), 3921 à 4410 points de dépense | 99.B7.5Q ‡↔ Traitement complexe de médecine intensive chez le nouveau-né (procédure de base), 13721 à 16660 points de dépense |
| 99.B7.5J ‡↔ Traitement complexe de médecine intensive chez le nouveau-né (procédure de base), 4411 à 4900 points de dépense | 99.B7.5R ‡↔ Traitement complexe de médecine intensive chez le nouveau-né (procédure de base), 16661 à 19600 points de dépense |
| 99.B7.5K ‡↔ Traitement complexe de médecine intensive chez le nouveau-né (procédure de base), 4901 à 5880 points de dépense | 99.B7.5S ‡↔ Traitement complexe de médecine intensive chez le nouveau-né (procédure de base), 19601 points de dépense et plus |

ADRG A06

Ventilation artificielle > 999 heures ou > 499 heures et situations très coûteuses ou situations complexes particulières ou traitement complexe de soins intensifs/traitement complexe en unité de soins intermédiaires > 4410/4600 points ou traitement complexe de soins intensifs particulier avec points de traitement complexe en unité de soins intermédiaires

Durée de la ventilation artificielle > 999 heures ou Durée de la ventilation artificielle > 499 heures et procédure dans le tableau A06-2 et Âge < 16 ans ou Durée de la ventilation artificielle > 499 heures et au moins une procédure dans le tableau A06-3 ou Brûlures très graves ou (Procédures particulières en quatre temps et définition du DRG (A07A) et définition du DRG (A11A)) ou au moins une procédure dans le tableau A06-4 ou procédure au moins de deux tableaux A06-5, A06-6 ou procédure au moins de deux tableaux A06-7, A06-8

DRG A06A

Ventilation artificielle > 1499 heures ou traitement complexe de soins intensifs/traitement complexe en unité de soins intermédiaires > 5880/5520 points ou réadaptation neurologique précoce à partir de 70 jours de traitement ou implantation d'une pompe cardiaque, transplantation de foie, poumon, cœur, transfusion de cellules souches ou séparation de jumeaux siamois, et situations très coûteuses or âge < 16 ans

(Durée de la ventilation artificielle > 1499 heures ou au moins une procédure dans le tableau A06-9 ou au moins une procédure dans le tableau A06-10) et (Âge < 16 ans ou diagnostic dans le tableau A06-1 ou procédure dans le tableau A06-11)

DRG A06B

Ventilation artificielle > 1499 heures ou traitement complexe de soins intensifs/traitement complexe en unité de soins intermédiaires > 5880/5520 points ou réadaptation neurologique précoce à partir de 70 jours de traitement ou implantation d'une pompe cardiaque, transplantation de foie, poumon, cœur, transfusion de cellules souches ou séparation de jumeaux siamois, âge > 15 ans

Durée de la ventilation artificielle > 1499 heures ou au moins une procédure dans le tableau A06-9 ou au moins une procédure dans le tableau A06-10

DRG A06C

Ventilation artificielle > 999 heures ou > 499 heures avec intervention très coûteuses et âge < 16 ans ou situations complexes particulières ou traitement complexe de soins intensifs/traitement complexe en unité de soins intermédiaires > 4410/4600 points ou traitement complexe de soins intensifs particulier avec points de traitement complexe en unité de soins intermédiaires

Diagnostic A06-1

| | | | |
|--------|--|--------|--|
| T31.22 | Brûlures couvrant entre 20 et 29% de la surface du corps: 20-29 % de brûlure de 3ème degré | T31.77 | Brûlures couvrant entre 70 et 79% de la surface du corps: 70-79 % de brûlure de 3ème degré |
| T31.32 | Brûlures couvrant entre 30 et 39% de la surface du corps: 20-29 % de brûlure de 3ème degré | T31.80 | Brûlures couvrant entre 80 et 89% de la surface du corps: Moins de 10% ou proportion non précisée de brûlure de 3ème degré |
| T31.33 | Brûlures couvrant entre 30 et 39% de la surface du corps: 30-39 % de brûlure de 3ème degré | T31.81 | Brûlures couvrant entre 80 et 89% de la surface du corps: 10-19 % de brûlure de 3ème degré |
| T31.40 | Brûlures couvrant entre 40 et 49% de la surface du corps: Moins de 10% ou proportion non précisée de brûlure de 3ème degré | T31.82 | Brûlures couvrant entre 80 et 89% de la surface du corps: 20-29 % de brûlure de 3ème degré |
| T31.41 | Brûlures couvrant entre 40 et 49% de la surface du corps: 10-19 % de brûlure de 3ème degré | T31.83 | Brûlures couvrant entre 80 et 89% de la surface du corps: 30-39 % de brûlure de 3ème degré |
| T31.42 | Brûlures couvrant entre 40 et 49% de la surface du corps: 20-29 % de brûlure de 3ème degré | T31.84 | Brûlures couvrant entre 80 et 89% de la surface du corps: 40-49 % de brûlure de 3ème degré |
| T31.43 | Brûlures couvrant entre 40 et 49% de la surface du corps: 30-39 % de brûlure de 3ème degré | T31.85 | Brûlures couvrant entre 80 et 89% de la surface du corps: 50-59 % de brûlure de 3ème degré |
| T31.44 | Brûlures couvrant entre 40 et 49% de la surface du corps: 40-49 % de brûlure de 3ème degré | T31.86 | Brûlures couvrant entre 80 et 89% de la surface du corps: 60-69 % de brûlure de 3ème degré |
| T31.50 | Brûlures couvrant entre 50 et 59% de la surface du corps: Moins de 10% ou proportion non précisée de brûlure de 3ème degré | T31.87 | Brûlures couvrant entre 80 et 89% de la surface du corps: 70-79 % de brûlure de 3ème degré |
| T31.51 | Brûlures couvrant entre 50 et 59% de la surface du corps: 10-19 % de brûlure de 3ème degré | T31.88 | Brûlures couvrant entre 80 et 89% de la surface du corps: 80-89 % de brûlure de 3ème degré |
| T31.52 | Brûlures couvrant entre 50 et 59% de la surface du corps: 20-29 % de brûlure de 3ème degré | T31.90 | Brûlures couvrant 90 % ou plus de la surface du corps: Moins de 10% ou proportion non précisée de brûlure de 3ème degré |
| T31.53 | Brûlures couvrant entre 50 et 59% de la surface du corps: 30-39 % de brûlure de 3ème degré | T31.91 | Brûlures couvrant 90 % ou plus de la surface du corps: 10-19 % de brûlure de 3ème degré |
| T31.54 | Brûlures couvrant entre 50 et 59% de la surface du corps: 40-49 % de brûlure de 3ème degré | T31.92 | Brûlures couvrant 90 % ou plus de la surface du corps: 20-29 % de brûlure de 3ème degré |
| T31.55 | Brûlures couvrant entre 50 et 59% de la surface du corps: 50-59 % de brûlure de 3ème degré | T31.93 | Brûlures couvrant 90 % ou plus de la surface du corps: 30-39 % de brûlure de 3ème degré |
| T31.60 | Brûlures couvrant entre 60 et 69% de la surface du corps: Moins de 10% ou proportion non précisée de brûlure de 3ème degré | T31.94 | Brûlures couvrant 90 % ou plus de la surface du corps: 40-49 % de brûlure de 3ème degré |
| T31.61 | Brûlures couvrant entre 60 et 69% de la surface du corps: 10-19 % de brûlure de 3ème degré | T31.95 | Brûlures couvrant 90 % ou plus de la surface du corps: 50-59 % de brûlure de 3ème degré |
| T31.62 | Brûlures couvrant entre 60 et 69% de la surface du corps: 20-29 % de brûlure de 3ème degré | T31.96 | Brûlures couvrant 90 % ou plus de la surface du corps: 60-69 % de brûlure de 3ème degré |
| T31.63 | Brûlures couvrant entre 60 et 69% de la surface du corps: 30-39 % de brûlure de 3ème degré | T31.97 | Brûlures couvrant 90 % ou plus de la surface du corps: 70-79 % de brûlure de 3ème degré |
| T31.64 | Brûlures couvrant entre 60 et 69% de la surface du corps: 40-49 % de brûlure de 3ème degré | T31.98 | Brûlures couvrant 90 % ou plus de la surface du corps: 80-89 % de brûlure de 3ème degré |
| T31.65 | Brûlures couvrant entre 60 et 69% de la surface du corps: 50-59 % de brûlure de 3ème degré | T31.99 | Brûlures couvrant 90 % ou plus de la surface du corps: 90 % ou plus de brûlure de 3ème degré |
| T31.66 | Brûlures couvrant entre 60 et 69% de la surface du corps: 60-69 % de brûlure de 3ème degré | T32.22 | Corrosions couvrant entre 20 et 29% de la surface du corps: 20-29 % de corrosion de 3ème degré |
| T31.70 | Brûlures couvrant entre 70 et 79% de la surface du corps: Moins de 10% ou proportion non précisée de brûlure de 3ème degré | T32.32 | Corrosions couvrant entre 30 et 39% de la surface du corps: 20-29 % de corrosion de 3ème degré |
| T31.71 | Brûlures couvrant entre 70 et 79% de la surface du corps: 10-19 % de brûlure de 3ème degré | T32.33 | Corrosions couvrant entre 30 et 39% de la surface du corps: 30-39 % de corrosion de 3ème degré |
| T31.72 | Brûlures couvrant entre 70 et 79% de la surface du corps: 20-29 % de brûlure de 3ème degré | T32.40 | Corrosions couvrant entre 40 et 49% de la surface du corps: Moins de 10% ou proportion non précisée de corrosion de 3ème degré |
| T31.73 | Brûlures couvrant entre 70 et 79% de la surface du corps: 30-39 % de brûlure de 3ème degré | T32.41 | Corrosions couvrant entre 40 et 49% de la surface du corps: 10-19 % de corrosion de 3ème degré |
| T31.74 | Brûlures couvrant entre 70 et 79% de la surface du corps: 40-49 % de brûlure de 3ème degré | T32.42 | Corrosions couvrant entre 40 et 49% de la surface du corps: 20-29 % de corrosion de 3ème degré |
| T31.75 | Brûlures couvrant entre 70 et 79% de la surface du corps: 50-59 % de brûlure de 3ème degré | T32.43 | Corrosions couvrant entre 40 et 49% de la surface du corps: 30-39 % de corrosion de 3ème degré |
| T31.76 | Brûlures couvrant entre 70 et 79% de la surface du corps: 60-69 % de brûlure de 3ème degré | T32.44 | Corrosions couvrant entre 40 et 49% de la surface du corps: 40-49 % de corrosion de 3ème degré |

| | | | |
|--------|--|--------|---|
| T32.50 | Corrosions couvrant entre 50 et 59% de la surface du corps: Moins de 10% ou proportion non précisée de corrosion de 3ème degré | T32.81 | Corrosions couvrant entre 80 et 89% de la surface du corps: 10-19 % de corrosion de 3ème degré |
| T32.51 | Corrosions couvrant entre 50 et 59% de la surface du corps: 10-19 % de corrosion de 3ème degré | T32.82 | Corrosions couvrant entre 80 et 89% de la surface du corps: 20-29 % de corrosion de 3ème degré |
| T32.52 | Corrosions couvrant entre 50 et 59% de la surface du corps: 20-29 % de corrosion de 3ème degré | T32.83 | Corrosions couvrant entre 80 et 89% de la surface du corps: 30-39 % de corrosion de 3ème degré |
| T32.53 | Corrosions couvrant entre 50 et 59% de la surface du corps: 30-39 % de corrosion de 3ème degré | T32.84 | Corrosions couvrant entre 80 et 89% de la surface du corps: 40-49 % de corrosion de 3ème degré |
| T32.54 | Corrosions couvrant entre 50 et 59% de la surface du corps: 40-49 % de corrosion de 3ème degré | T32.85 | Corrosions couvrant entre 80 et 89% de la surface du corps: 50-59 % de corrosion de 3ème degré |
| T32.55 | Corrosions couvrant entre 50 et 59% de la surface du corps: 50-59 % de corrosion de 3ème degré | T32.86 | Corrosions couvrant entre 80 et 89% de la surface du corps: 60-69 % de corrosion de 3ème degré |
| T32.60 | Corrosions couvrant entre 60 et 69% de la surface du corps: Moins de 10% ou proportion non précisée de corrosion de 3ème degré | T32.87 | Corrosions couvrant entre 80 et 89% de la surface du corps: 70-79 % de corrosion de 3ème degré |
| T32.61 | Corrosions couvrant entre 60 et 69% de la surface du corps: 10-19 % de corrosion de 3ème degré | T32.88 | Corrosions couvrant entre 80 et 89% de la surface du corps: 80-89 % de corrosion de 3ème degré |
| T32.62 | Corrosions couvrant entre 60 et 69% de la surface du corps: 20-29 % de corrosion de 3ème degré | T32.90 | Lésions corrosives couvrant 90 % ou plus de la surface du corps: Moins de 10% ou proportion non précisée de corrosion de 3ème degré |
| T32.63 | Corrosions couvrant entre 60 et 69% de la surface du corps: 30-39 % de corrosion de 3ème degré | T32.91 | Lésions corrosives couvrant 90 % ou plus de la surface du corps: 10-19 % de corrosion de 3ème degré |
| T32.64 | Corrosions couvrant entre 60 et 69% de la surface du corps: 40-49 % de corrosion de 3ème degré | T32.92 | Lésions corrosives couvrant 90 % ou plus de la surface du corps: 20-29 % de corrosion de 3ème degré |
| T32.65 | Corrosions couvrant entre 60 et 69% de la surface du corps: 50-59 % de corrosion de 3ème degré | T32.93 | Lésions corrosives couvrant 90 % ou plus de la surface du corps: 30-39 % de corrosion de 3ème degré |
| T32.66 | Corrosions couvrant entre 60 et 69% de la surface du corps: 60-69 % de corrosion de 3ème degré | T32.94 | Lésions corrosives couvrant 90 % ou plus de la surface du corps: 40-49 % de corrosion de 3ème degré |
| T32.70 | Corrosions couvrant entre 70 et 79% de la surface du corps: Moins de 10% ou proportion non précisée de corrosion de 3ème degré | T32.95 | Lésions corrosives couvrant 90 % ou plus de la surface du corps: 50-59 % de corrosion de 3ème degré |
| T32.71 | Corrosions couvrant entre 70 et 79% de la surface du corps: 10-19 % de corrosion de 3ème degré | T32.96 | Lésions corrosives couvrant 90 % ou plus de la surface du corps: 60-69 % de corrosion de 3ème degré |
| T32.72 | Corrosions couvrant entre 70 et 79% de la surface du corps: 20-29 % de corrosion de 3ème degré | T32.97 | Lésions corrosives couvrant 90 % ou plus de la surface du corps: 70-79 % de corrosion de 3ème degré |
| T32.73 | Corrosions couvrant entre 70 et 79% de la surface du corps: 30-39 % de corrosion de 3ème degré | T32.98 | Lésions corrosives couvrant 90 % ou plus de la surface du corps: 80-89 % de corrosion de 3ème degré |
| T32.74 | Corrosions couvrant entre 70 et 79% de la surface du corps: 40-49 % de corrosion de 3ème degré | T32.99 | Lésions corrosives couvrant 90 % ou plus de la surface du corps: 90 % ou plus de corrosion de 3ème degré |
| T32.75 | Corrosions couvrant entre 70 et 79% de la surface du corps: 50-59 % de corrosion de 3ème degré | | |
| T32.76 | Corrosions couvrant entre 70 et 79% de la surface du corps: 60-69 % de corrosion de 3ème degré | | |
| T32.77 | Corrosions couvrant entre 70 et 79% de la surface du corps: 70-79 % de corrosion de 3ème degré | | |
| T32.80 | Corrosions couvrant entre 80 et 89% de la surface du corps: Moins de 10% ou proportion non précisée de corrosion de 3ème degré | | |

Procédure A06-10

| | | | |
|------------|--|------------|---|
| 33.50 ↔ | Transplantation pulmonaire, SAP | 37.6A.12 ↔ | Implantation d'un système d'assistance cardio-vasculaire, avec pompe, sans fonction d'échange gazeux, extracorporel, ventriculaire droit, par chirurgie thoracique ouverte (thoracotomie, mini-thoracotomie, sternotomie) |
| 33.51 ↔ | Transplantation pulmonaire unilatérale | 37.6A.21 ↔ | Implantation d'un système d'assistance cardio-vasculaire, avec pompe, sans fonction d'échange gazeux, extracorporel, biventriculaire, par chirurgie thoracique ouverte (thoracotomie, mini-thoracotomie, sternotomie) |
| 33.52 ↔ | Transplantation pulmonaire bilatérale | 37.6A.35 ↔ | Implantation d'un système d'assistance cardio-vasculaire, avec pompe, sans fonction d'échange gazeux, intracorporel, ventriculaire gauche, kit hospitalier, par chirurgie thoracique ouverte (thoracotomie, mini-thoracotomie, sternotomie) |
| 33.53 ↔ | Retransplantation pulmonaire durant la même hospitalisation | | |
| 33.6X.00 ↔ | Transplantation combinée cœur-poumons, SAP | | |
| 33.6X.10 ↔ | Retransplantation combinée cœur-poumons durant la même hospitalisation | | |
| 33.6X.99 ↔ | Transplantation combinée cœur-poumons, autre | | |
| 37.51.00 ↔ | Transplantation cardiaque, SAP | | |
| 37.51.10 ↔ | Transplantation cardiaque | | |
| 37.51.20 ↔ | Retransplantation cardiaque durant la même hospitalisation | | |
| 37.51.99 ↔ | Transplantation cardiaque, autre | | |
| 37.6A.11 ↔ | Implantation d'un système d'assistance cardio-vasculaire, avec pompe, sans fonction d'échange gazeux, extracorporel, ventriculaire gauche, par chirurgie thoracique ouverte (thoracotomie, mini-thoracotomie, sternotomie) | | |

| | | | |
|------------|--|------------|---|
| 37.6A.37 ↔ | Implantation d'un système d'assistance cardio-vasculaire, avec pompe, sans fonction d'échange gazeux, intracorporel, ventriculaire droit, kit hospitalier, par chirurgie thoracique ouverte (thoracotomie, mini-thoracotomie, sternotomie) | 41.0B.25 ↔ | Transplantation de cellules souches hématopoïétiques de sang périphérique, allogène, donneur non apparenté, non HLA identique |
| 37.6A.3A ↔ | Implantation d'un système d'assistance cardio-vasculaire, avec pompe, sans fonction d'échange gazeux, intracorporel, biventriculaire, kit hospitalier, par chirurgie thoracique ouverte (thoracotomie, mini-thoracotomie, sternotomie) | 41.0B.31 ↔ | Transplantation de cellules souches hématopoïétiques de sang du cordon ombilical, autologue |
| 41.0B.09 ↔ | Transplantation de cellules souches hématopoïétiques, autre | 41.0B.32 ↔ | Transplantation de cellules souches hématopoïétiques de sang du cordon ombilical, pour transplantation allogène, donneur apparenté, HLA identique |
| 41.0B.11 ↔ | Transplantation de cellules souches hématopoïétiques de moelle osseuse, autologue | 41.0B.33 ↔ | Transplantation de cellules souches hématopoïétiques de sang du cordon ombilical, pour transplantation allogène, donneur apparenté, non HLA identique |
| 41.0B.12 ↔ | Transplantation de cellules souches hématopoïétiques de moelle osseuse, allogène, donneur apparenté, HLA identique | 41.0B.34 ↔ | Transplantation de cellules souches hématopoïétiques de sang du cordon ombilical, pour transplantation allogène, donneur non apparenté, HLA identique |
| 41.0B.13 ↔ | Transplantation de cellules souches hématopoïétiques de moelle osseuse, allogène, donneur apparenté, non HLA identique | 41.0B.35 ↔ | Transplantation de cellules souches hématopoïétiques de sang du cordon ombilical, pour transplantation allogène, donneur non apparenté, non HLA identique |
| 41.0B.14 ↔ | Transplantation de cellules souches hématopoïétiques de moelle osseuse, allogène, donneur non apparenté, HLA identique | 41.0F.13 ↔ | Transplantation de cellules CAR [chimeric antigen receptor]-T |
| 41.0B.15 ↔ | Transplantation de cellules souches hématopoïétiques de moelle osseuse, allogène, donneur non apparenté, non HLA identique | 41.0F.14 ↔ | Transplantation de TIL [tumor infiltrating lymphocytes] |
| 41.0B.21 ↔ | Transplantation de cellules souches hématopoïétiques de sang périphérique, autologue | 50.50 ↔ | Transplantation hépatique, SAP |
| 41.0B.22 ↔ | Transplantation de cellules souches hématopoïétiques de sang périphérique, allogène, donneur apparenté, HLA identique | 50.52 ↔ | Transplantation hépatique, greffe de foie entier |
| 41.0B.23 ↔ | Transplantation de cellules souches hématopoïétiques de sang périphérique, allogène, donneur apparenté, non HLA identique | 50.53 ↔ | Transplantation hépatique, greffe de foie partagé [split liver] |
| 41.0B.24 ↔ | Transplantation de cellules souches hématopoïétiques de sang périphérique, allogène, donneur non apparenté, HLA identique | 50.59 ↔ | Transplantation hépatique, autre |
| | | 84.92 ↔ | Séparation de jumeaux siamois égaux |
| | | 84.93 ↔ | Séparation de jumeaux siamois inégaux |

Procédure A06-11

| | | | |
|-------------|--|-------------|--|
| 99.B7.1K ‡↔ | Traitement complexe de médecine intensive, 9201 à 11040 points de dépense | 99.B7.1N ‡↔ | Traitement complexe de médecine intensive, 16561 à 19320 points de dépense |
| 99.B7.1L ‡↔ | Traitement complexe de médecine intensive, 11041 à 13800 points de dépense | 99.B7.1O ‡↔ | Traitement complexe de médecine intensive, 19321 points de dépense et plus |
| 99.B7.1M ‡↔ | Traitement complexe de médecine intensive, 13801 à 16560 points de dépense | | |

Procédure A06-2

| | | | |
|------------|---|------------|--|
| 20.96 ↔ | Autre implantation ou remplacement de prothèse cochléaire, SAP | 35.F1.34 ↔ | Remplacement de la valve aortique par xénogreffe, sans stent, par voie transapicale |
| 20.97 ↔ | Implantation ou remplacement de prothèse cochléaire, à un seul canal | 35.F1.35 ↔ | Remplacement de la valve aortique par xénogreffe, sans stent, par voie transapicale, avec utilisation d'un système d'abord et d'obturation apical percutané |
| 20.98 ↔ | Implantation ou remplacement de prothèse cochléaire, aux canaux multiples | 35.F1.43 ↔ | Remplacement de la valve aortique par xénogreffe auto-expansible, sans suture, par voie endovasculaire |
| 35.E2.14 ↔ | Valvuloplastie de la valve mitrale, par voie endovasculaire, transveineuse | 35.F1.44 ↔ | Remplacement de la valve aortique par xénogreffe auto-expansible, sans suture, par voie transapicale |
| 35.F1.23 ↔ | Remplacement de la valve aortique par xénogreffe (bioprothèse), par voie endovasculaire | 35.F1.45 ↔ | Remplacement de la valve aortique par xénogreffe auto-expansible, sans suture, par voie transapicale, avec utilisation d'un système d'abord et d'obturation apical percutané |
| 35.F1.24 ↔ | Remplacement de la valve aortique par xénogreffe (bioprothèse), par voie transapicale | 35.F2.23 ↔ | Remplacement de la valve mitrale par xénogreffe (bioprothèse), par voie endovasculaire |
| 35.F1.25 ↔ | Remplacement de la valve aortique par xénogreffe (bioprothèse), par voie transapicale, avec utilisation d'un système d'abord et d'obturation apical percutané | 35.F2.24 ↔ | Remplacement de la valve mitrale par xénogreffe (bioprothèse), par voie transapicale |
| 35.F1.26 ↔ | Remplacement de la valve aortique par xénogreffe (bioprothèse), par voie endovasculaire, transcavale | | |
| 35.F1.33 ↔ | Remplacement de la valve aortique par xénogreffe, sans stent, par voie endovasculaire | | |

- 35.F2.25 ↔ Remplacement de la valve mitrale par xéno greffe (bioprothèse), par voie transapicale, avec utilisation d'un système d'abord et d'obturation apical percutané
- 35.F2.26 ↔ Remplacement de la valve mitrale par xéno greffe (bioprothèse) avec ancrage transapical
- 35.F2.33 ↔ Remplacement de la valve mitrale par xéno greffe, sans stent, par voie endovasculaire
- 35.F2.34 ↔ Remplacement de la valve mitrale par xéno greffe, sans stent, par voie transapicale
- 35.F3.23 ↔ Remplacement de la valve pulmonaire par xéno greffe (bioprothèse), par voie endovasculaire
- 35.F3.24 ↔ Remplacement de la valve pulmonaire par xéno greffe (bioprothèse), par voie transapicale
- 35.F3.25 ↔ Remplacement de la valve pulmonaire par xéno greffe (bioprothèse), par voie transapicale, avec utilisation d'un système d'abord et d'obturation apical percutané
- 35.F3.33 ↔ Remplacement de la valve pulmonaire par xéno greffe, sans stent, par voie endovasculaire
- 35.F3.34 ↔ Remplacement de la valve pulmonaire par xéno greffe, sans stent, par voie transapicale
- 35.F3.35 ↔ Remplacement de la valve pulmonaire par xéno greffe, sans stent, par voie transapicale, avec utilisation d'un système d'abord et d'obturation apical percutané
- 37.6A.11 ↔ Implantation d'un système d'assistance cardio-vasculaire, avec pompe, sans fonction d'échange gazeux, extracorporel, ventriculaire gauche, par chirurgie thoracique ouverte (thoracotomie, mini-thoracotomie, sternotomie)
- 37.6A.12 ↔ Implantation d'un système d'assistance cardio-vasculaire, avec pompe, sans fonction d'échange gazeux, extracorporel, ventriculaire droit, par chirurgie thoracique ouverte (thoracotomie, mini-thoracotomie, sternotomie)
- 37.6A.21 ↔ Implantation d'un système d'assistance cardio-vasculaire, avec pompe, sans fonction d'échange gazeux, extracorporel, biventriculaire, par chirurgie thoracique ouverte (thoracotomie, mini-thoracotomie, sternotomie)
- 37.6A.35 ↔ Implantation d'un système d'assistance cardio-vasculaire, avec pompe, sans fonction d'échange gazeux, intracorporel, ventriculaire gauche, kit hospitalier, par chirurgie thoracique ouverte (thoracotomie, mini-thoracotomie, sternotomie)
- 37.6A.37 ↔ Implantation d'un système d'assistance cardio-vasculaire, avec pompe, sans fonction d'échange gazeux, intracorporel, ventriculaire droit, kit hospitalier, par chirurgie thoracique ouverte (thoracotomie, mini-thoracotomie, sternotomie)
- 37.6A.3A ↔ Implantation d'un système d'assistance cardio-vasculaire, avec pompe, sans fonction d'échange gazeux, intracorporel, biventriculaire, kit hospitalier, par chirurgie thoracique ouverte (thoracotomie, mini-thoracotomie, sternotomie)
- 39.73.46 ↔ Implantation endovasculaire d'endoprothèses [stents grafts] dans l'aorte thoraco-abdominale, avec réparation d'une branche vasculaire par technique de greffe parallèle
- 39.73.47 ↔ Implantation endovasculaire d'endoprothèses [stents grafts] dans l'aorte thoraco-abdominale, avec réparation de 2 branches vasculaires et plus par technique de greffe parallèle

Procédure A06-3

- 33.50 ↔ Transplantation pulmonaire, SAP
- 33.51 ↔ Transplantation pulmonaire unilatérale
- 33.52 ↔ Transplantation pulmonaire bilatérale
- 33.53 ↔ Retransplantation pulmonaire durant la même hospitalisation
- 33.6X.00 ↔ Transplantation combinée cœur-poumons, SAP
- 33.6X.10 ↔ Retransplantation combinée cœur-poumons durant la même hospitalisation
- 33.6X.99 ↔ Transplantation combinée cœur-poumons, autre
- 37.51.00 ↔ Transplantation cardiaque, SAP
- 37.51.10 ↔ Transplantation cardiaque
- 37.51.20 ↔ Retransplantation cardiaque durant la même hospitalisation
- 37.51.99 ↔ Transplantation cardiaque, autre
- 37.69.20 †↔ Durée de traitement avec un système d'assistance cardio-vasculaire, avec pompe, sans fonction d'échange gazeux, intravasculaire (y compris intracardiaque), jusqu'à 48 heures
- 37.69.21 †↔ Durée de traitement avec un système d'assistance cardio-vasculaire, avec pompe, sans fonction d'échange gazeux, intravasculaire (y compris intracardiaque), de plus de 48 heures jusqu'à 96 heures
- 37.69.22 †↔ Durée de traitement avec un système d'assistance cardio-vasculaire, avec pompe, sans fonction d'échange gazeux, intravasculaire (y compris intracardiaque), de plus de 96 heures jusqu'à 120 heures
- 37.69.24 †↔ Durée de traitement avec un système d'assistance cardio-vasculaire, avec pompe, sans fonction d'échange gazeux, intravasculaire (y compris intracardiaque), de plus de 120 heures jusqu'à 144 heures
- 37.69.25 †↔ Durée de traitement avec un système d'assistance cardio-vasculaire, avec pompe, sans fonction d'échange gazeux, intravasculaire (y compris intracardiaque), de plus de 144 heures jusqu'à 168 heures
- 37.69.26 †↔ Durée de traitement avec un système d'assistance cardio-vasculaire, avec pompe, sans fonction d'échange gazeux, intravasculaire (y compris intracardiaque), de plus de 168 heures jusqu'à 192 heures
- 37.69.27 †↔ Durée de traitement avec un système d'assistance cardio-vasculaire, avec pompe, sans fonction d'échange gazeux, intravasculaire (y compris intracardiaque), de plus de 192 heures jusqu'à 216 heures
- 37.69.28 †↔ Durée de traitement avec un système d'assistance cardio-vasculaire, avec pompe, sans fonction d'échange gazeux, intravasculaire (y compris intracardiaque), de plus de 216 heures jusqu'à 240 heures
- 37.69.2A †↔ Durée de traitement avec un système d'assistance cardio-vasculaire, avec pompe, sans fonction d'échange gazeux, intravasculaire (y compris intracardiaque), de plus de 240 heures jusqu'à 288 heures

| | | | |
|-------------|---|-------------|--|
| 37.69.68 ‡↔ | Durée de traitement avec un système d'assistance cardio-vasculaire, avec pompe, sans fonction d'échange gazeux, intracorporel, univentriculaire et biventriculaire, de plus de 216 heures jusqu'à 240 heures | 37.69.6N ‡↔ | Durée de traitement avec un système d'assistance cardio-vasculaire, avec pompe, sans fonction d'échange gazeux, intracorporel, univentriculaire et biventriculaire, de plus de 1032 heures |
| 37.69.6A ‡↔ | Durée de traitement avec un système d'assistance cardio-vasculaire, avec pompe, sans fonction d'échange gazeux, intracorporel, univentriculaire et biventriculaire, de plus de 240 heures jusqu'à 288 heures | 41.0B.09 ↔ | Transplantation de cellules souches hématopoïétiques, autre |
| 37.69.6B ‡↔ | Durée de traitement avec un système d'assistance cardio-vasculaire, avec pompe, sans fonction d'échange gazeux, intracorporel, univentriculaire et biventriculaire, de plus de 288 heures jusqu'à 336 heures | 41.0B.11 ↔ | Transplantation de cellules souches hématopoïétiques de moelle osseuse, autologue |
| 37.69.6C ‡↔ | Durée de traitement avec un système d'assistance cardio-vasculaire, avec pompe, sans fonction d'échange gazeux, intracorporel, univentriculaire et biventriculaire, de plus de 336 heures jusqu'à 384 heures | 41.0B.12 ↔ | Transplantation de cellules souches hématopoïétiques de moelle osseuse, allogène, donneur apparenté, HLA identique |
| 37.69.6D ‡↔ | Durée de traitement avec un système d'assistance cardio-vasculaire, avec pompe, sans fonction d'échange gazeux, intracorporel, univentriculaire et biventriculaire, de plus de 384 heures jusqu'à 432 heures | 41.0B.13 ↔ | Transplantation de cellules souches hématopoïétiques de moelle osseuse, allogène, donneur apparenté, non HLA identique |
| 37.69.6E ‡↔ | Durée de traitement avec un système d'assistance cardio-vasculaire, avec pompe, sans fonction d'échange gazeux, intracorporel, univentriculaire et biventriculaire, de plus de 432 heures jusqu'à 480 heures | 41.0B.14 ↔ | Transplantation de cellules souches hématopoïétiques de moelle osseuse, allogène, donneur non apparenté, HLA identique |
| 37.69.6F ‡↔ | Durée de traitement avec un système d'assistance cardio-vasculaire, avec pompe, sans fonction d'échange gazeux, intracorporel, univentriculaire et biventriculaire, de plus de 480 heures jusqu'à 528 heures | 41.0B.15 ↔ | Transplantation de cellules souches hématopoïétiques de moelle osseuse, allogène, donneur non apparenté, non HLA identique |
| 37.69.6G ‡↔ | Durée de traitement avec un système d'assistance cardio-vasculaire, avec pompe, sans fonction d'échange gazeux, intracorporel, univentriculaire et biventriculaire, de plus de 528 heures jusqu'à 600 heures | 41.0B.21 ↔ | Transplantation de cellules souches hématopoïétiques de sang périphérique, autologue |
| 37.69.6H ‡↔ | Durée de traitement avec un système d'assistance cardio-vasculaire, avec pompe, sans fonction d'échange gazeux, intracorporel, univentriculaire et biventriculaire, de plus de 600 heures jusqu'à 672 heures | 41.0B.22 ↔ | Transplantation de cellules souches hématopoïétiques de sang périphérique, allogène, donneur apparenté, HLA identique |
| 37.69.6I ‡↔ | Durée de traitement avec un système d'assistance cardio-vasculaire, avec pompe, sans fonction d'échange gazeux, intracorporel, univentriculaire et biventriculaire, de plus de 672 heures jusqu'à 744 heures | 41.0B.23 ↔ | Transplantation de cellules souches hématopoïétiques de sang périphérique, allogène, donneur apparenté, non HLA identique |
| 37.69.6J ‡↔ | Durée de traitement avec un système d'assistance cardio-vasculaire, avec pompe, sans fonction d'échange gazeux, intracorporel, univentriculaire et biventriculaire, de plus de 744 heures jusqu'à 816 heures | 41.0B.24 ↔ | Transplantation de cellules souches hématopoïétiques de sang périphérique, allogène, donneur non apparenté, HLA identique |
| 37.69.6K ‡↔ | Durée de traitement avec un système d'assistance cardio-vasculaire, avec pompe, sans fonction d'échange gazeux, intracorporel, univentriculaire et biventriculaire, de plus de 816 heures jusqu'à 888 heures | 41.0B.25 ↔ | Transplantation de cellules souches hématopoïétiques de sang périphérique, allogène, donneur non apparenté, non HLA identique |
| 37.69.6L ‡↔ | Durée de traitement avec un système d'assistance cardio-vasculaire, avec pompe, sans fonction d'échange gazeux, intracorporel, univentriculaire et biventriculaire, de plus de 888 heures jusqu'à 960 heures | 41.0B.31 ↔ | Transplantation de cellules souches hématopoïétiques de sang du cordon ombilical, autologue |
| 37.69.6M ‡↔ | Durée de traitement avec un système d'assistance cardio-vasculaire, avec pompe, sans fonction d'échange gazeux, intracorporel, univentriculaire et biventriculaire, de plus de 960 heures jusqu'à 1032 heures | 41.0B.32 ↔ | Transplantation de cellules souches hématopoïétiques de sang du cordon ombilical, pour transplantation allogène, donneur apparenté, HLA identique |
| | | 41.0B.33 ↔ | Transplantation de cellules souches hématopoïétiques de sang du cordon ombilical, pour transplantation allogène, donneur apparenté, non HLA identique |
| | | 41.0B.34 ↔ | Transplantation de cellules souches hématopoïétiques de sang du cordon ombilical, pour transplantation allogène, donneur non apparenté, HLA identique |
| | | 41.0B.35 ↔ | Transplantation de cellules souches hématopoïétiques de sang du cordon ombilical, pour transplantation allogène, donneur non apparenté, non HLA identique |
| | | 41.0F.13 ↔ | Transplantation de cellules CAR [chimeric antigen receptor]-T |
| | | 41.0F.14 ↔ | Transplantation de TIL [tumor infiltrating lymphocytes] |
| | | 50.50 ↔ | Transplantation hépatique, SAP |
| | | 50.52 ↔ | Transplantation hépatique, greffe de foie entier |
| | | 50.53 ↔ | Transplantation hépatique, greffe de foie partagé [split liver] |
| | | 50.59 ↔ | Transplantation hépatique, autre |
| | | 84.92 ↔ | Séparation de jumeaux siamois égaux |
| | | 84.93 ↔ | Séparation de jumeaux siamois inégaux |

Procédure A06-4

- 99.B7.1H ‡↔ Traitement complexe de médecine intensive, 4601 à 5520 points de dépense
- 99.B7.1I ‡↔ Traitement complexe de médecine intensive, 5521 à 7360 points de dépense
- 99.B7.1J ‡↔ Traitement complexe de médecine intensive, 7361 à 9200 points de dépense
- 99.B7.1K ‡↔ Traitement complexe de médecine intensive, 9201 à 11040 points de dépense
- 99.B7.1L ‡↔ Traitement complexe de médecine intensive, 11041 à 13800 points de dépense
- 99.B7.1M ‡↔ Traitement complexe de médecine intensive, 13801 à 16560 points de dépense
- 99.B7.1N ‡↔ Traitement complexe de médecine intensive, 16561 à 19320 points de dépense
- 99.B7.1O ‡↔ Traitement complexe de médecine intensive, 19321 points de dépense et plus
- 99.B7.4J ‡↔ Traitement complexe de médecine intensive chez l'enfant (procédure de base), 4411 à 4900 points de dépense
- 99.B7.4K ‡↔ Traitement complexe de médecine intensive chez l'enfant (procédure de base), 4901 à 5880 points de dépense
- 99.B7.4L ‡↔ Traitement complexe de médecine intensive chez l'enfant (procédure de base), 5881 à 6860 points de dépense
- 99.B7.4M ‡↔ Traitement complexe de médecine intensive chez l'enfant (procédure de base), 6861 à 7840 points de dépense
- 99.B7.4N ‡↔ Traitement complexe de médecine intensive chez l'enfant (procédure de base), 7841 à 9800 points de dépense
- 99.B7.4O ‡↔ Traitement complexe de médecine intensive chez l'enfant (procédure de base), 9801 à 11760 points de dépense
- 99.B7.4P ‡↔ Traitement complexe de médecine intensive chez l'enfant (procédure de base), 11761 à 13720 points de dépense
- 99.B7.4Q ‡↔ Traitement complexe de médecine intensive chez l'enfant (procédure de base), 13721 à 16660 points de dépense
- 99.B7.4R ‡↔ Traitement complexe de médecine intensive chez l'enfant (procédure de base), 16661 à 19600 points de dépense
- 99.B7.4S ‡↔ Traitement complexe de médecine intensive chez l'enfant (procédure de base), 19601 points de dépense et plus
- 99.B7.5J ‡↔ Traitement complexe de médecine intensive chez le nouveau-né (procédure de base), 4411 à 4900 points de dépense
- 99.B7.5K ‡↔ Traitement complexe de médecine intensive chez le nouveau-né (procédure de base), 4901 à 5880 points de dépense
- 99.B7.5L ‡↔ Traitement complexe de médecine intensive chez le nouveau-né (procédure de base), 5881 à 6860 points de dépense
- 99.B7.5M ‡↔ Traitement complexe de médecine intensive chez le nouveau-né (procédure de base), 6861 à 7840 points de dépense
- 99.B7.5N ‡↔ Traitement complexe de médecine intensive chez le nouveau-né (procédure de base), 7841 à 9800 points de dépense
- 99.B7.5O ‡↔ Traitement complexe de médecine intensive chez le nouveau-né (procédure de base), 9801 à 11760 points de dépense
- 99.B7.5P ‡↔ Traitement complexe de médecine intensive chez le nouveau-né (procédure de base), 11761 à 13720 points de dépense
- 99.B7.5Q ‡↔ Traitement complexe de médecine intensive chez le nouveau-né (procédure de base), 13721 à 16660 points de dépense
- 99.B7.5R ‡↔ Traitement complexe de médecine intensive chez le nouveau-né (procédure de base), 16661 à 19600 points de dépense
- 99.B7.5S ‡↔ Traitement complexe de médecine intensive chez le nouveau-né (procédure de base), 19601 points de dépense et plus
- 99.B7.5Q ‡↔ Traitement complexe de médecine intensive chez le nouveau-né (procédure de base), 13721 à 16660 points de dépense
- 99.B7.5R ‡↔ Traitement complexe de médecine intensive chez le nouveau-né (procédure de base), 16661 à 19600 points de dépense
- 99.B7.5S ‡↔ Traitement complexe de médecine intensive chez le nouveau-né (procédure de base), 19601 points de dépense et plus
- 99.B8.1H ‡↔ Traitement complexe en U-IMC chez l'adulte, 4601 à 5520 points de dépense
- 99.B8.1I ‡↔ Traitement complexe en U-IMC chez l'adulte, 5521 à 7360 points de dépense
- 99.B8.1J ‡↔ Traitement complexe en U-IMC chez l'adulte, 7361 à 9200 points de dépense
- 99.B8.1K ‡↔ Traitement complexe en U-IMC chez l'adulte, 9201 à 11040 points de dépense
- 99.B8.1L ‡↔ Traitement complexe en U-IMC chez l'adulte, 11041 à 13800 points de dépense
- 99.B8.1M ‡↔ Traitement complexe en U-IMC chez l'adulte, 13801 à 16560 points de dépense
- 99.B8.1N ‡↔ Traitement complexe en U-IMC chez l'adulte, 16561 à 19320 points de dépense
- 99.B8.1O ‡↔ Traitement complexe en U-IMC chez l'adulte, 19321 points de dépense et plus
- 99.B8.4J ‡↔ Traitement complexe en U-IMC chez l'enfant, 4411 à 4900 points de dépense
- 99.B8.4K ‡↔ Traitement complexe en U-IMC chez l'enfant, 4901 à 5880 points de dépense
- 99.B8.4L ‡↔ Traitement complexe en U-IMC chez l'enfant, 5881 à 6860 points de dépense
- 99.B8.4M ‡↔ Traitement complexe en U-IMC chez l'enfant, 6861 à 7840 points de dépense
- 99.B8.4N ‡↔ Traitement complexe en U-IMC chez l'enfant, 7841 à 9800 points de dépense
- 99.B8.4O ‡↔ Traitement complexe en U-IMC chez l'enfant, 9801 à 11760 points de dépense
- 99.B8.4P ‡↔ Traitement complexe en U-IMC chez l'enfant, 11761 à 13720 points de dépense
- 99.B8.4Q ‡↔ Traitement complexe en U-IMC chez l'enfant, 13721 à 16660 points de dépense
- 99.B8.4R ‡↔ Traitement complexe en U-IMC chez l'enfant, 16661 à 19600 points de dépense
- 99.B8.4S ‡↔ Traitement complexe en U-IMC chez l'enfant, 19601 points de dépense et plus
- 99.B8.5J ‡↔ Traitement complexe en U-IMC chez le nouveau-né, 4411 à 4900 points de dépense
- 99.B8.5K ‡↔ Traitement complexe en U-IMC chez le nouveau-né, 4901 à 5880 points de dépense
- 99.B8.5L ‡↔ Traitement complexe en U-IMC chez le nouveau-né, 5881 à 6860 points de dépense
- 99.B8.5M ‡↔ Traitement complexe en U-IMC chez le nouveau-né, 6861 à 7840 points de dépense
- 99.B8.5N ‡↔ Traitement complexe en U-IMC chez le nouveau-né, 7841 à 9800 points de dépense
- 99.B8.5O ‡↔ Traitement complexe en U-IMC chez le nouveau-né, 9801 à 11760 points de dépense
- 99.B8.5P ‡↔ Traitement complexe en U-IMC chez le nouveau-né, 11761 à 13720 points de dépense
- 99.B8.5Q ‡↔ Traitement complexe en U-IMC chez le nouveau-né, 13721 à 16660 points de dépense
- 99.B8.5R ‡↔ Traitement complexe en U-IMC chez le nouveau-né, 16661 à 19600 points de dépense
- 99.B8.5S ‡↔ Traitement complexe en U-IMC chez le nouveau-né, 19601 points de dépense et plus

Procédure A06-5

- 99.B7.1G †↔ Traitement complexe de médecine intensive, 3681 à 4600 points de dépense
- 99.B7.4I †↔ Traitement complexe de médecine intensive chez l'enfant (procédure de base), 3921 à 4410 points de dépense
- 99.B7.5I †↔ Traitement complexe de médecine intensive chez le nouveau-né (procédure de base), 3921 à 4410 points de dépense

Procédure A06-6

- 99.B8.1F †↔ Traitement complexe en U-IMC chez l'adulte, 3221 à 3680 points de dépense
- 99.B8.1G †↔ Traitement complexe en U-IMC chez l'adulte, 3681 à 4600 points de dépense
- 99.B8.4H †↔ Traitement complexe en U-IMC chez l'enfant, 3431 à 3920 points de dépense
- 99.B8.4I †↔ Traitement complexe en U-IMC chez l'enfant, 3921 à 4410 points de dépense
- 99.B8.5H †↔ Traitement complexe en U-IMC chez le nouveau-né, 3431 à 3920 points de dépense
- 99.B8.5I †↔ Traitement complexe en U-IMC chez le nouveau-né, 3921 à 4410 points de dépense

Procédure A06-7

- 99.B7.1F †↔ Traitement complexe de médecine intensive, 3221 à 3680 points de dépense
- 99.B7.1G †↔ Traitement complexe de médecine intensive, 3681 à 4600 points de dépense
- 99.B7.4H †↔ Traitement complexe de médecine intensive chez l'enfant (procédure de base), 3431 à 3920 points de dépense
- 99.B7.4I †↔ Traitement complexe de médecine intensive chez l'enfant (procédure de base), 3921 à 4410 points de dépense
- 99.B7.5H †↔ Traitement complexe de médecine intensive chez le nouveau-né (procédure de base), 3431 à 3920 points de dépense
- 99.B7.5I †↔ Traitement complexe de médecine intensive chez le nouveau-né (procédure de base), 3921 à 4410 points de dépense

Procédure A06-8

- 99.B8.1G †↔ Traitement complexe en U-IMC chez l'adulte, 3681 à 4600 points de dépense
- 99.B8.4I †↔ Traitement complexe en U-IMC chez l'enfant, 3921 à 4410 points de dépense
- 99.B8.5I †↔ Traitement complexe en U-IMC chez le nouveau-né, 3921 à 4410 points de dépense

Procédure A06-9

- 93.8C.18 †↔ Réadaptation neurologique et neurochirurgicale précoce, au moins 70 à 83 jours de traitement
- 93.8C.1A †↔ Réadaptation neurologique et neurochirurgicale précoce, au moins 84 à 97 jours de traitement
- 93.8C.1B †↔ Réadaptation neurologique et neurochirurgicale précoce, au moins 98 à 125 jours de traitement
- 93.8C.1C †↔ Réadaptation neurologique et neurochirurgicale précoce, au moins 126 à 153 jours de traitement
- 93.8C.1D †↔ Réadaptation neurologique et neurochirurgicale précoce, au moins 154 à 181 jours de traitement
- 93.8C.1E †↔ Réadaptation neurologique et neurochirurgicale précoce, d'au moins 182 à 209 jours de traitement
- 93.8C.1F †↔ Réadaptation neurologique et neurochirurgicale précoce, d'au moins 210 à 237 jours de traitement
- 93.8C.1G †↔ Réadaptation neurologique et neurochirurgicale précoce, d'au moins 238 à 265 jours de traitement
- 93.8C.1H †↔ Réadaptation neurologique et neurochirurgicale précoce, d'au moins 266 à 293 jours de traitement
- 93.8C.1I †↔ Réadaptation neurologique et neurochirurgicale précoce, d'au moins 294 à 321 jours de traitement
- 93.8C.1J †↔ Réadaptation neurologique et neurochirurgicale précoce, d'au moins 322 jours de traitement et plus
- 99.B7.1I †↔ Traitement complexe de médecine intensive, 5521 à 7360 points de dépense
- 99.B7.1J †↔ Traitement complexe de médecine intensive, 7361 à 9200 points de dépense
- 99.B7.1K †↔ Traitement complexe de médecine intensive, 9201 à 11040 points de dépense
- 99.B7.1L †↔ Traitement complexe de médecine intensive, 11041 à 13800 points de dépense
- 99.B7.1M †↔ Traitement complexe de médecine intensive, 13801 à 16560 points de dépense
- 99.B7.1N †↔ Traitement complexe de médecine intensive, 16561 à 19320 points de dépense
- 99.B7.1O †↔ Traitement complexe de médecine intensive, 19321 points de dépense et plus
- 99.B7.4L †↔ Traitement complexe de médecine intensive chez l'enfant (procédure de base), 5881 à 6860 points de dépense
- 99.B7.4M †↔ Traitement complexe de médecine intensive chez l'enfant (procédure de base), 6861 à 7840 points de dépense
- 99.B7.4N †↔ Traitement complexe de médecine intensive chez l'enfant (procédure de base), 7841 à 9800 points de dépense
- 99.B7.4O †↔ Traitement complexe de médecine intensive chez l'enfant (procédure de base), 9801 à 11760 points de dépense
- 99.B7.4P †↔ Traitement complexe de médecine intensive chez l'enfant (procédure de base), 11761 à 13720 points de dépense
- 99.B7.4Q †↔ Traitement complexe de médecine intensive chez l'enfant (procédure de base), 13721 à 16660 points de dépense
- 99.B7.4R †↔ Traitement complexe de médecine intensive chez l'enfant (procédure de base), 16661 à 19600 points de dépense

| | |
|---|--|
| 99.B7.4S ‡↔ Traitement complexe de médecine intensive chez l'enfant (procédure de base), 19601 points de dépense et plus | 99.B8.1N ‡↔ Traitement complexe en U-IMC chez l'adulte, 16561 à 19320 points de dépense |
| 99.B7.5L ‡↔ Traitement complexe de médecine intensive chez le nouveau-né (procédure de base), 5881 à 6860 points de dépense | 99.B8.1O ‡↔ Traitement complexe en U-IMC chez l'adulte, 19321 points de dépense et plus |
| 99.B7.5M ‡↔ Traitement complexe de médecine intensive chez le nouveau-né (procédure de base), 6861 à 7840 points de dépense | 99.B8.4L ‡↔ Traitement complexe en U-IMC chez l'enfant, 5881 à 6860 points de dépense |
| 99.B7.5N ‡↔ Traitement complexe de médecine intensive chez le nouveau-né (procédure de base), 7841 à 9800 points de dépense | 99.B8.4M ‡↔ Traitement complexe en U-IMC chez l'enfant, 6861 à 7840 points de dépense |
| 99.B7.5O ‡↔ Traitement complexe de médecine intensive chez le nouveau-né (procédure de base), 9801 à 11760 points de dépense | 99.B8.4N ‡↔ Traitement complexe en U-IMC chez l'enfant, 7841 à 9800 points de dépense |
| 99.B7.5P ‡↔ Traitement complexe de médecine intensive chez le nouveau-né (procédure de base), 11761 à 13720 points de dépense | 99.B8.4O ‡↔ Traitement complexe en U-IMC chez l'enfant, 9801 à 11760 points de dépense |
| 99.B7.5Q ‡↔ Traitement complexe de médecine intensive chez le nouveau-né (procédure de base), 13721 à 16660 points de dépense | 99.B8.4P ‡↔ Traitement complexe en U-IMC chez l'enfant, 11761 à 13720 points de dépense |
| 99.B7.5R ‡↔ Traitement complexe de médecine intensive chez le nouveau-né (procédure de base), 16661 à 19600 points de dépense | 99.B8.4Q ‡↔ Traitement complexe en U-IMC chez l'enfant, 13721 à 16660 points de dépense |
| 99.B7.5S ‡↔ Traitement complexe de médecine intensive chez le nouveau-né (procédure de base), 19601 points de dépense et plus | 99.B8.4R ‡↔ Traitement complexe en U-IMC chez l'enfant, 16661 à 19600 points de dépense |
| 99.B8.1I ‡↔ Traitement complexe en U-IMC chez l'adulte, 5521 à 7360 points de dépense | 99.B8.4S ‡↔ Traitement complexe en U-IMC chez l'enfant, 19601 points de dépense et plus |
| 99.B8.1J ‡↔ Traitement complexe en U-IMC chez l'adulte, 7361 à 9200 points de dépense | 99.B8.5L ‡↔ Traitement complexe en U-IMC chez le nouveau-né, 5881 à 6860 points de dépense |
| 99.B8.1K ‡↔ Traitement complexe en U-IMC chez l'adulte, 9201 à 11040 points de dépense | 99.B8.5M ‡↔ Traitement complexe en U-IMC chez le nouveau-né, 6861 à 7840 points de dépense |
| 99.B8.1L ‡↔ Traitement complexe en U-IMC chez l'adulte, 11041 à 13800 points de dépense | 99.B8.5N ‡↔ Traitement complexe en U-IMC chez le nouveau-né, 7841 à 9800 points de dépense |
| 99.B8.1M ‡↔ Traitement complexe en U-IMC chez l'adulte, 13801 à 16560 points de dépense | 99.B8.5O ‡↔ Traitement complexe en U-IMC chez le nouveau-né, 9801 à 11760 points de dépense |
| | 99.B8.5P ‡↔ Traitement complexe en U-IMC chez le nouveau-né, 11761 à 13720 points de dépense |
| | 99.B8.5Q ‡↔ Traitement complexe en U-IMC chez le nouveau-né, 13721 à 16660 points de dépense |
| | 99.B8.5R ‡↔ Traitement complexe en U-IMC chez le nouveau-né, 16661 à 19600 points de dépense |
| | 99.B8.5S ‡↔ Traitement complexe en U-IMC chez le nouveau-né, 19601 points de dépense et plus |

ADRG A07**Ventilation artificielle > 499 heures ou autres situations coûteuses ou traitement complexe de soins intensifs > 2940/3680 points**

Durée de la ventilation artificielle > 499 heures ou (définition du DRG de base (A11) ou Durée de la ventilation artificielle > 95 heures et pas [MDC est égale 22] et Durée de la ventilation artificielle < 250 heures ou définition du DRG de base (A36)) et Traitement sous vide complexe et Procédures opératoires particulières en quatre temps ou au moins une procédure dans le tableau A07-1

DRG A07A**Ventilation artificielle > 499 heures avec procédure opératoire complexe ou traumatisme multiple ou traitement sous vide complexe avec ventilation artificielle > 499 heures, avec intervention hautement complexe ou traitement complexe de soins intensifs > 2940/3680 points ou réadaptation neurologique précoce à partir de 7 jours de traitement**

(Procédures opératoires complexes ou Traumatisme multiple ou au moins une procédure dans le tableau A07-2 ou Traitement sous vide complexe) et (au moins une procédure dans le tableau A07-3 ou au moins une procédure dans le tableau A07-4 ou Durée de la ventilation artificielle > 499 heures et Traitement sous vide complexe)

DRG A07B**Ventilation artificielle > 499 heures avec procédure opératoire complexe ou traumatisme multiple ou traitement sous vide complexe, avec CC les plus sévères**

(Procédures opératoires complexes ou Traumatisme multiple ou au moins une procédure dans le tableau A07-2 ou Traitement sous vide complexe) et (PCCL > 5)

DRG A07C**Ventilation artificielle > 499 heures avec procédure opératoire complexe ou traumatisme multiple ou traitement sous vide complexe, ou âge < 16 ans ou traitement complexe de soins intensifs > 1764/2484 points avec CC les plus sévères**

Procédures opératoires complexes ou Traumatisme multiple ou au moins une procédure dans le tableau A07-2 ou Traitement sous vide complexe ou PCCL > 5 et (au moins une procédure dans le tableau A07-5 ou Âge < 16 ans)

DRG A07D**Ventilation artificielle > 499 heures ou autres situations coûteuses, âge > 15 ans****Procédure A07-1**

| | |
|--|---|
| 99.B7.1G ‡↔ Traitement complexe de médecine intensive, 3681 à 4600 points de dépense | 99.B7.4Q ‡↔ Traitement complexe de médecine intensive chez l'enfant (procédure de base), 13721 à 16660 points de dépense |
| 99.B7.1H ‡↔ Traitement complexe de médecine intensive, 4601 à 5520 points de dépense | 99.B7.4R ‡↔ Traitement complexe de médecine intensive chez l'enfant (procédure de base), 16661 à 19600 points de dépense |
| 99.B7.1I ‡↔ Traitement complexe de médecine intensive, 5521 à 7360 points de dépense | 99.B7.4S ‡↔ Traitement complexe de médecine intensive chez l'enfant (procédure de base), 19601 points de dépense et plus |
| 99.B7.1J ‡↔ Traitement complexe de médecine intensive, 7361 à 9200 points de dépense | 99.B7.5G ‡↔ Traitement complexe de médecine intensive chez le nouveau-né (procédure de base), 2941 à 3430 points de dépense |
| 99.B7.1K ‡↔ Traitement complexe de médecine intensive, 9201 à 11040 points de dépense | 99.B7.5H ‡↔ Traitement complexe de médecine intensive chez le nouveau-né (procédure de base), 3431 à 3920 points de dépense |
| 99.B7.1L ‡↔ Traitement complexe de médecine intensive, 11041 à 13800 points de dépense | 99.B7.5I ‡↔ Traitement complexe de médecine intensive chez le nouveau-né (procédure de base), 3921 à 4410 points de dépense |
| 99.B7.1M ‡↔ Traitement complexe de médecine intensive, 13801 à 16560 points de dépense | 99.B7.5J ‡↔ Traitement complexe de médecine intensive chez le nouveau-né (procédure de base), 4411 à 4900 points de dépense |
| 99.B7.1N ‡↔ Traitement complexe de médecine intensive, 16561 à 19320 points de dépense | 99.B7.5K ‡↔ Traitement complexe de médecine intensive chez le nouveau-né (procédure de base), 4901 à 5880 points de dépense |
| 99.B7.1O ‡↔ Traitement complexe de médecine intensive, 19321 points de dépense et plus | 99.B7.5L ‡↔ Traitement complexe de médecine intensive chez le nouveau-né (procédure de base), 5881 à 6860 points de dépense |
| 99.B7.4G ‡↔ Traitement complexe de médecine intensive chez l'enfant (procédure de base), 2941 à 3430 points de dépense | 99.B7.5M ‡↔ Traitement complexe de médecine intensive chez le nouveau-né (procédure de base), 6861 à 7840 points de dépense |
| 99.B7.4H ‡↔ Traitement complexe de médecine intensive chez l'enfant (procédure de base), 3431 à 3920 points de dépense | 99.B7.5N ‡↔ Traitement complexe de médecine intensive chez le nouveau-né (procédure de base), 7841 à 9800 points de dépense |
| 99.B7.4I ‡↔ Traitement complexe de médecine intensive chez l'enfant (procédure de base), 3921 à 4410 points de dépense | 99.B7.5O ‡↔ Traitement complexe de médecine intensive chez le nouveau-né (procédure de base), 9801 à 11760 points de dépense |
| 99.B7.4J ‡↔ Traitement complexe de médecine intensive chez l'enfant (procédure de base), 4411 à 4900 points de dépense | 99.B7.5P ‡↔ Traitement complexe de médecine intensive chez le nouveau-né (procédure de base), 11761 à 13720 points de dépense |
| 99.B7.4K ‡↔ Traitement complexe de médecine intensive chez l'enfant (procédure de base), 4901 à 5880 points de dépense | 99.B7.5Q ‡↔ Traitement complexe de médecine intensive chez le nouveau-né (procédure de base), 13721 à 16660 points de dépense |
| 99.B7.4L ‡↔ Traitement complexe de médecine intensive chez l'enfant (procédure de base), 5881 à 6860 points de dépense | 99.B7.5R ‡↔ Traitement complexe de médecine intensive chez le nouveau-né (procédure de base), 16661 à 19600 points de dépense |
| 99.B7.4M ‡↔ Traitement complexe de médecine intensive chez l'enfant (procédure de base), 6861 à 7840 points de dépense | 99.B7.5S ‡↔ Traitement complexe de médecine intensive chez le nouveau-né (procédure de base), 19601 points de dépense et plus |
| 99.B7.4N ‡↔ Traitement complexe de médecine intensive chez l'enfant (procédure de base), 7841 à 9800 points de dépense | |
| 99.B7.4O ‡↔ Traitement complexe de médecine intensive chez l'enfant (procédure de base), 9801 à 11760 points de dépense | |
| 99.B7.4P ‡↔ Traitement complexe de médecine intensive chez l'enfant (procédure de base), 11761 à 13720 points de dépense | |

| | | | |
|-------------|---|-------------|--|
| 37.69.BI ‡↔ | Durée de traitement avec un système d'assistance cardio-vasculaire et pulmonaire, sans pompe, avec élimination de CO ₂ , de plus de 480 heures jusqu'à 528 heures | 93.8C.14 ‡↔ | Réadaptation neurologique et neurochirurgicale précoce, au moins 21 à 27 jours de traitement |
| 37.69.BJ ‡↔ | Durée de traitement avec un système d'assistance cardio-vasculaire et pulmonaire, sans pompe, avec élimination de CO ₂ , de plus de 528 heures jusqu'à 600 heures | 93.8C.15 ‡↔ | Réadaptation neurologique et neurochirurgicale précoce, au moins 28 à 41 jours de traitement |
| 37.69.BL ‡↔ | Durée de traitement avec un système d'assistance cardio-vasculaire et pulmonaire, sans pompe, avec élimination de CO ₂ , de plus de 600 heures jusqu'à 672 heures | 93.8C.16 ‡↔ | Réadaptation neurologique et neurochirurgicale précoce, au moins 42 à 55 jours de traitement |
| 37.69.BM ‡↔ | Durée de traitement avec un système d'assistance cardio-vasculaire et pulmonaire, sans pompe, avec élimination de CO ₂ , de plus de 672 heures jusqu'à 744 heures | 93.8C.17 ‡↔ | Réadaptation neurologique et neurochirurgicale précoce, au moins 56 à 69 jours de traitement |
| 37.69.BN ‡↔ | Durée de traitement avec un système d'assistance cardio-vasculaire et pulmonaire, sans pompe, avec élimination de CO ₂ , de plus de 744 heures jusqu'à 816 heures | 93.8C.18 ‡↔ | Réadaptation neurologique et neurochirurgicale précoce, au moins 70 à 83 jours de traitement |
| 37.69.BO ‡↔ | Durée de traitement avec un système d'assistance cardio-vasculaire et pulmonaire, sans pompe, avec élimination de CO ₂ , de plus de 816 heures jusqu'à 888 heures | 93.8C.1A ‡↔ | Réadaptation neurologique et neurochirurgicale précoce, au moins 84 à 97 jours de traitement |
| 37.69.BP ‡↔ | Durée de traitement avec un système d'assistance cardio-vasculaire et pulmonaire, sans pompe, avec élimination de CO ₂ , de plus de 888 heures jusqu'à 960 heures | 93.8C.1B ‡↔ | Réadaptation neurologique et neurochirurgicale précoce, au moins 98 à 125 jours de traitement |
| 37.69.BQ ‡↔ | Durée de traitement avec un système d'assistance cardio-vasculaire et pulmonaire, sans pompe, avec élimination de CO ₂ , de plus de 960 heures jusqu'à 1032 heures | 93.8C.1C ‡↔ | Réadaptation neurologique et neurochirurgicale précoce, au moins 126 à 153 jours de traitement |
| 37.69.BR ‡↔ | Durée de traitement avec un système d'assistance cardio-vasculaire et pulmonaire, sans pompe, avec élimination de CO ₂ , de plus de 1032 heures | 93.8C.1D ‡↔ | Réadaptation neurologique et neurochirurgicale précoce, au moins 154 à 181 jours de traitement |
| 37.6A.A1 ‡↔ | Implantation d'un système d'assistance cardio-vasculaire et pulmonaire, sans pompe, avec élimination de CO ₂ , extracorporel, artério-veineux, par chirurgie extra-thoracique ouverte (p.ex. exposition de vaisseau sanguin) | 93.8C.1E ‡↔ | Réadaptation neurologique et neurochirurgicale précoce, d'au moins 182 à 209 jours de traitement |
| 37.6A.A2 ‡↔ | Implantation d'un système d'assistance cardio-vasculaire et pulmonaire, sans pompe, avec élimination de CO ₂ , extracorporel, artério-veineux, par voie percutanée | 93.8C.1F ‡↔ | Réadaptation neurologique et neurochirurgicale précoce, d'au moins 210 à 237 jours de traitement |
| 46.97.00 ↔ | Transplantation intestinale, SAP | 93.8C.1G ‡↔ | Réadaptation neurologique et neurochirurgicale précoce, d'au moins 238 à 265 jours de traitement |
| 46.97.10 ↔ | Transplantation intestinale, retransplantation d'intestin grêle durant la même hospitalisation | 93.8C.1H ‡↔ | Réadaptation neurologique et neurochirurgicale précoce, d'au moins 266 à 293 jours de traitement |
| 46.97.99 ↔ | Transplantation intestinale, autre | 93.8C.1I ‡↔ | Réadaptation neurologique et neurochirurgicale précoce, d'au moins 294 à 321 jours de traitement |
| 52.82 ↔ | Allogreffe du pancréas | 93.8C.1J ‡↔ | Réadaptation neurologique et neurochirurgicale précoce, d'au moins 322 jours de traitement et plus |
| 52.83.00 ↔ | Hétérogreffe du pancréas, SAP | 99.B7.1G ‡↔ | Traitement complexe de médecine intensive, 3681 à 4600 points de dépense |
| 52.83.10 ↔ | Hétérogreffe du pancréas, retransplantation d'un segment de pancréas durant la même hospitalisation | 99.B7.1H ‡↔ | Traitement complexe de médecine intensive, 4601 à 5520 points de dépense |
| 52.83.11 ↔ | Hétérogreffe du pancréas, retransplantation du pancréas durant la même hospitalisation | 99.B7.1I ‡↔ | Traitement complexe de médecine intensive, 5521 à 7360 points de dépense |
| 52.83.99 ↔ | Hétérogreffe du pancréas, autre | 99.B7.1J ‡↔ | Traitement complexe de médecine intensive, 7361 à 9200 points de dépense |
| 52.84 ↔ | Autotransplantation de cellules d'îlots de Langerhans | 99.B7.1K ‡↔ | Traitement complexe de médecine intensive, 9201 à 11040 points de dépense |
| 52.85 ↔ | Allotransplantation de cellules d'îlots de Langerhans | 99.B7.1L ‡↔ | Traitement complexe de médecine intensive, 11041 à 13800 points de dépense |
| 52.86 ↔ | Transplantation de cellules d'îlots de Langerhans, SAP | 99.B7.1M ‡↔ | Traitement complexe de médecine intensive, 13801 à 16560 points de dépense |
| 55.69.00 ↔ | Autre greffe rénale, SAP | 99.B7.1N ‡↔ | Traitement complexe de médecine intensive, 16561 à 19320 points de dépense |
| 55.69.10 ↔ | Autre greffe rénale, allogénique | 99.B7.1O ‡↔ | Traitement complexe de médecine intensive, 19321 points de dépense et plus |
| 55.69.20 ↔ | Autre greffe rénale, syngénique | 99.B7.4G ‡↔ | Traitement complexe de médecine intensive chez l'enfant (procédure de base), 2941 à 3430 points de dépense |
| 55.69.30 ↔ | Autre greffe rénale, en bloc | 99.B7.4H ‡↔ | Traitement complexe de médecine intensive chez l'enfant (procédure de base), 3431 à 3920 points de dépense |
| 55.69.40 ↔ | Autre greffe rénale, retransplantation rénale durant la même hospitalisation | 99.B7.4I ‡↔ | Traitement complexe de médecine intensive chez l'enfant (procédure de base), 3921 à 4410 points de dépense |
| 55.69.99 ↔ | Autre greffe rénale, autre | 99.B7.4J ‡↔ | Traitement complexe de médecine intensive chez l'enfant (procédure de base), 4411 à 4900 points de dépense |
| 93.8C.12 ‡↔ | Réadaptation neurologique et neurochirurgicale précoce, au moins 7 à 13 jours de traitement | 99.B7.4K ‡↔ | Traitement complexe de médecine intensive chez l'enfant (procédure de base), 4901 à 5880 points de dépense |
| 93.8C.13 ‡↔ | Réadaptation neurologique et neurochirurgicale précoce, au moins 14 à 20 jours de traitement | 99.B7.4L ‡↔ | Traitement complexe de médecine intensive chez l'enfant (procédure de base), 5881 à 6860 points de dépense |
| | | 99.B7.4M ‡↔ | Traitement complexe de médecine intensive chez l'enfant (procédure de base), 6861 à 7840 points de dépense |

| | |
|---|---|
| 99.B7.4N ‡↔ Traitement complexe de médecine intensive chez l'enfant (procédure de base), 7841 à 9800 points de dépense | 99.B7.5K ‡↔ Traitement complexe de médecine intensive chez le nouveau-né (procédure de base), 4901 à 5880 points de dépense |
| 99.B7.4O ‡↔ Traitement complexe de médecine intensive chez l'enfant (procédure de base), 9801 à 11760 points de dépense | 99.B7.5L ‡↔ Traitement complexe de médecine intensive chez le nouveau-né (procédure de base), 5881 à 6860 points de dépense |
| 99.B7.4P ‡↔ Traitement complexe de médecine intensive chez l'enfant (procédure de base), 11761 à 13720 points de dépense | 99.B7.5M ‡↔ Traitement complexe de médecine intensive chez le nouveau-né (procédure de base), 6861 à 7840 points de dépense |
| 99.B7.4Q ‡↔ Traitement complexe de médecine intensive chez l'enfant (procédure de base), 13721 à 16660 points de dépense | 99.B7.5N ‡↔ Traitement complexe de médecine intensive chez le nouveau-né (procédure de base), 7841 à 9800 points de dépense |
| 99.B7.4R ‡↔ Traitement complexe de médecine intensive chez l'enfant (procédure de base), 16661 à 19600 points de dépense | 99.B7.5O ‡↔ Traitement complexe de médecine intensive chez le nouveau-né (procédure de base), 9801 à 11760 points de dépense |
| 99.B7.4S ‡↔ Traitement complexe de médecine intensive chez l'enfant (procédure de base), 19601 points de dépense et plus | 99.B7.5P ‡↔ Traitement complexe de médecine intensive chez le nouveau-né (procédure de base), 11761 à 13720 points de dépense |
| 99.B7.5G ‡↔ Traitement complexe de médecine intensive chez le nouveau-né (procédure de base), 2941 à 3430 points de dépense | 99.B7.5Q ‡↔ Traitement complexe de médecine intensive chez le nouveau-né (procédure de base), 13721 à 16660 points de dépense |
| 99.B7.5H ‡↔ Traitement complexe de médecine intensive chez le nouveau-né (procédure de base), 3431 à 3920 points de dépense | 99.B7.5R ‡↔ Traitement complexe de médecine intensive chez le nouveau-né (procédure de base), 16661 à 19600 points de dépense |
| 99.B7.5I ‡↔ Traitement complexe de médecine intensive chez le nouveau-né (procédure de base), 3921 à 4410 points de dépense | 99.B7.5S ‡↔ Traitement complexe de médecine intensive chez le nouveau-né (procédure de base), 19601 points de dépense et plus |
| 99.B7.5J ‡↔ Traitement complexe de médecine intensive chez le nouveau-né (procédure de base), 4411 à 4900 points de dépense | |

Procédure A07-3

| | |
|---|---|
| 35.31 ↔ Opérations de muscle papillaire | 35.72.00 ↔ Réparation de communication interventriculaire, SAP |
| 35.32 ↔ Opérations de cordages tendineux | 35.72.10 ↔ Fermeture de communication interventriculaire acquise |
| 35.34 ↔ Infundibulectomie | 35.72.99 ↔ Réparation de communication interventriculaire, autre |
| 35.35.00 ↔ Opération de trabécules cardiaques, SAP | 35.73 ↔ Autre réparation non précisée de défaut des coussinets endocardiques (canal AV) |
| 35.35.09 ↔ Opération de trabécules cardiaques, autre | 35.81 ↔ Correction totale de la tétralogie de Fallot |
| 35.35.10 ↔ Résection fibreuse ou musculaire sous-valvulaire de la valve aortique | 35.82 ↔ Correction de retour (connexion) veineux pulmonaire anormal total |
| 35.36.00 ↔ Résection supravalvulaire, valve cardiaque, SAP | 35.83 ↔ Correction totale de tronc artériel commun (truncus arteriosus) |
| 35.36.09 ↔ Résection supravalvulaire, valve cardiaque, autre | 35.84 ↔ Correction totale de transposition de gros vaisseaux, NCA |
| 35.36.11 ↔ Résection supravalvulaire, valve aortique | 35.85 ↔ Intervention de Norwood de type I |
| 35.36.21 ↔ Résection supravalvulaire, valve pulmonaire | 35.91 ↔ Transposition (détournement) interauriculaire du retour veineux |
| 35.43.00 ↔ Élargissement de communication interventriculaire existante, SAP | 35.92 ↔ Création de conduit entre ventricule droit et artère pulmonaire |
| 35.43.10 ↔ Élargissement de communication interventriculaire existante, par chirurgie ouverte | 35.93 ↔ Création de conduit entre ventricule gauche et aorte |
| 35.43.99 ↔ Élargissement de communication interventriculaire existante, autre | 35.94 ↔ Création de conduit entre oreillette et artère pulmonaire |
| 35.50 ↔ Réparation de communication septale intracardiaque non précisée, avec prothèse | 35.95 ↔ Révision d'opération corrective du cœur |
| 35.51 ↔ Réparation de communication interauriculaire avec prothèse, technique ouverte | 35.A1.11 ↔ Valvulotomie de la valve aortique avec sternotomie totale comme voie d'abord |
| 35.53 ↔ Réparation de communication interventriculaire avec prothèse, par voie ouverte | 35.A1.12 ↔ Valvulotomie de la valve aortique avec thoracotomie mini-invasive (sternotomie partielle supérieure, thoracotomie latérale) comme voie d'abord |
| 35.54 ↔ Réparation de défaut des coussinets endocardiques (canal AV), avec prothèse | 35.A2.11 ↔ Valvulotomie de la valve mitrale avec sternotomie totale comme voie d'abord |
| 35.60 ↔ Réparation de communication septale intracardiaque non précisée, avec greffe de tissu | 35.A2.12 ↔ Valvulotomie de la valve mitrale avec thoracotomie mini-invasive (sternotomie partielle supérieure, thoracotomie latérale) comme voie d'abord |
| 35.61 ↔ Réparation de communication interauriculaire, avec greffe de tissu | 35.A3.11 ↔ Valvulotomie de la valve pulmonaire avec sternotomie totale comme voie d'abord |
| 35.62 ↔ Réparation de communication interventriculaire avec greffe de tissu | |
| 35.63 ↔ Réparation de défauts des coussinets endocardiques (canal AV), avec greffe de tissu | |
| 35.70 ↔ Autre réparation non précisée de communication septale intracardiaque, non précisée | |
| 35.71 ↔ Autre réparation non précisée de communication interauriculaire | |

- 35.A3.12 ↔ Valvulotomie de la valve pulmonaire avec thoracotomie mini-invasive (sternotomie partielle supérieure, thoracotomie latérale) comme voie d'abord
- 35.A4.11 ↔ Valvulotomie de la valve tricuspide avec sternotomie totale comme voie d'abord
- 35.A4.12 ↔ Valvulotomie de la valve tricuspide avec thoracotomie mini-invasive (sternotomie partielle supérieure, thoracotomie latérale) comme voie d'abord
- 35.C1.11 ↔ Reconstruction des cuspides de la valve aortique, avec sternotomie totale comme voie d'abord
- 35.C1.12 ↔ Reconstruction des cuspides de la valve aortique avec thoracotomie mini-invasive (sternotomie partielle supérieure, thoracotomie latérale) comme voie d'abord
- 35.C2.11 ↔ Reconstruction des cuspides de la valve mitrale, avec sternotomie totale comme voie d'abord
- 35.C2.12 ↔ Reconstruction des cuspides de la valve mitrale, avec thoracotomie mini-invasive (sternotomie partielle supérieure, thoracotomie latérale) comme voie d'abord
- 35.C3.11 ↔ Reconstruction des cuspides de la valve pulmonaire, avec sternotomie totale comme voie d'abord
- 35.C3.12 ↔ Reconstruction des cuspides de la valve pulmonaire, avec thoracotomie mini-invasive (sternotomie partielle supérieure, thoracotomie latérale) comme voie d'abord
- 35.C4.11 ↔ Reconstruction des cuspides de la valve tricuspide, avec sternotomie totale comme voie d'abord
- 35.C4.12 ↔ Reconstruction des cuspides de la valve tricuspide, avec thoracotomie mini-invasive (sternotomie partielle supérieure, thoracotomie latérale) comme voie d'abord
- 35.D1.00 ↔ Annuloplastie de la valve aortique, SAP
- 35.D1.09 ↔ Annuloplastie de la valve aortique, autre
- 35.D1.11 ↔ Annuloplastie de la valve aortique avec sternotomie totale comme voie d'abord
- 35.D1.12 ↔ Annuloplastie de la valve aortique avec thoracotomie mini-invasive (sternotomie partielle supérieure, thoracotomie latérale) comme voie d'abord
- 35.D1.13 ↔ Annuloplastie de la valve aortique, par voie endovasculaire
- 35.D1.14 ↔ Annuloplastie de la valve aortique, guidée par cathéter, par voie transapicale
- 35.D2.00 ↔ Annuloplastie de la valve mitrale, SAP
- 35.D2.09 ↔ Annuloplastie de la valve mitrale, autre
- 35.D2.11 ↔ Annuloplastie de la valve mitrale, avec sternotomie totale comme voie d'abord
- 35.D2.12 ↔ Annuloplastie de la valve mitrale, avec thoracotomie mini-invasive (sternotomie partielle supérieure, thoracotomie latérale) comme voie d'abord
- 35.D2.14 ↔ Annuloplastie de la valve mitrale, guidée par cathéter, par voie transapicale
- 35.D3.00 ↔ Annuloplastie de la valve pulmonaire, SAP
- 35.D3.09 ↔ Annuloplastie de la valve pulmonaire, autre
- 35.D3.11 ↔ Annuloplastie de la valve pulmonaire, avec sternotomie totale comme voie d'abord
- 35.D3.12 ↔ Annuloplastie de la valve pulmonaire, avec thoracotomie mini-invasive (sternotomie partielle supérieure, thoracotomie latérale) comme voie d'abord
- 35.D3.13 ↔ Annuloplastie de la valve pulmonaire, par voie endovasculaire
- 35.D3.14 ↔ Annuloplastie de la valve pulmonaire, guidée par cathéter, par voie transapicale
- 35.D4.00 ↔ Annuloplastie de la valve tricuspide, SAP
- 35.D4.09 ↔ Annuloplastie de la valve tricuspide, autre
- 35.D4.11 ↔ Annuloplastie de la valve tricuspide, avec sternotomie totale comme voie d'abord
- 35.D4.12 ↔ Annuloplastie de la valve tricuspide, avec thoracotomie mini-invasive (sternotomie partielle supérieure, thoracotomie latérale) comme voie d'abord
- 35.D4.14 ↔ Annuloplastie de la valve tricuspide, guidée par cathéter, par voie transapicale
- 35.D4.21 ↔ Annuloplastie de la valve tricuspide, transartérielle
- 35.D4.22 ↔ Annuloplastie de la valve tricuspide, transveineuse
- 35.E1.11 ↔ Valvuloplastie de la valve aortique avec sternotomie totale comme voie d'abord
- 35.E1.12 ↔ Valvuloplastie de la valve aortique avec thoracotomie mini-invasive (sternotomie partielle supérieure, thoracotomie latérale) comme voie d'abord
- 35.E2.11 ↔ Valvuloplastie de la valve mitrale avec sternotomie totale comme voie d'abord
- 35.E2.12 ↔ Valvuloplastie de la valve mitrale avec thoracotomie mini-invasive (sternotomie partielle supérieure, thoracotomie latérale) comme voie d'abord
- 35.E3.11 ↔ Valvuloplastie de la valve pulmonaire avec sternotomie totale comme voie d'abord
- 35.E3.12 ↔ Valvuloplastie de la valve pulmonaire avec thoracotomie mini-invasive (sternotomie partielle supérieure, thoracotomie latérale) comme voie d'abord
- 35.E4.11 ↔ Valvuloplastie de la valve tricuspide avec sternotomie totale comme voie d'abord
- 35.E4.12 ↔ Valvuloplastie de la valve tricuspide avec thoracotomie mini-invasive (sternotomie partielle supérieure, thoracotomie latérale) comme voie d'abord
- 35.F1.00 ↔ Remplacement de la valve aortique par une prothèse valvulaire ou par une prothèse vasculaire avec valve, SAP
- 35.F1.09 ↔ Remplacement de la valve aortique par une prothèse valvulaire ou par une prothèse vasculaire avec valve, autre
- 35.F1.11 ↔ Remplacement de la valve aortique par allogreffe [homogreffe], avec sternotomie totale comme voie d'abord
- 35.F1.12 ↔ Remplacement de la valve aortique par allogreffe [homogreffe], avec thoracotomie mini-invasive (sternotomie partielle supérieure, thoracotomie latérale) comme voie d'abord
- 35.F1.21 ↔ Remplacement de la valve aortique par xénoGREFFE (bioprothèse), avec sternotomie totale comme voie d'abord
- 35.F1.22 ↔ Remplacement de la valve aortique par xénoGREFFE (bioprothèse), avec thoracotomie mini-invasive (sternotomie partielle supérieure, thoracotomie latérale) comme voie d'abord
- 35.F1.31 ↔ Remplacement de la valve aortique par xénoGREFFE, sans stent, avec sternotomie totale comme voie d'abord
- 35.F1.32 ↔ Remplacement de valve aortique par xénoGREFFE, sans stent, avec thoracotomie mini-invasive (sternotomie partielle supérieure, thoracotomie latérale) comme voie d'abord
- 35.F1.41 ↔ Remplacement de la valve aortique par xénoGREFFE auto-expansible, sans suture, avec sternotomie totale comme voie d'abord
- 35.F1.42 ↔ Remplacement de valve aortique par xénoGREFFE auto-expansible, sans suture, avec thoracotomie mini-invasive (sternotomie partielle supérieure, thoracotomie latérale) comme voie d'abord
- 35.F1.51 ↔ Remplacement de la valve aortique par prothèse mécanique, avec sternotomie totale comme voie d'abord

- 35.F1.52 ↔ Remplacement de la valve aortique par prothèse mécanique, avec thoracotomie mini-invasive (sternotomie partielle supérieure, thoracotomie latérale) comme voie d'abord
- 35.F1.61 ↔ Remplacement de la valve aortique par prothèse vasculaire avec valve, biologique, avec sternotomie totale comme voie d'abord
- 35.F1.62 ↔ Remplacement de la valve aortique par prothèse vasculaire avec valve, biologique avec thoracotomie mini-invasive (sternotomie partielle supérieure, thoracotomie latérale) comme voie d'abord
- 35.F1.71 ↔ Remplacement de la valve aortique par prothèse vasculaire avec valve, mécanique, avec sternotomie totale comme voie d'abord
- 35.F1.72 ↔ Remplacement de la valve aortique par prothèse vasculaire avec valve, mécanique, avec thoracotomie mini-invasive (sternotomie partielle supérieure, thoracotomie latérale) comme voie d'abord
- 35.F1.81 ↔ Remplacement de la valve aortique par allogreffe décellularisée [homogreffe], avec sternotomie totale comme voie d'abord
- 35.F1.82 ↔ Remplacement de la valve aortique par allogreffe décellularisée [homogreffe], avec thoracotomie mini-invasive (sternotomie partielle supérieure, thoracotomie latérale) comme voie d'abord
- 35.F1.A2 ↔ Remplacement de la valve aortique par xénogreffe expansible par ballonnet avec sutures de fixation, avec thoracotomie mini-invasive (sternotomie partielle supérieure, thoracotomie latérale) comme voie d'abord
- 35.F1.B2 ↔ Remplacement de la valve aortique par xénogreffe repoussant le calcium, avec thoracotomie mini-invasive (sternotomie partielle supérieure, thoracotomie latérale) comme voie d'abord
- 35.F2.00 ↔ Remplacement de la valve mitrale par prothèse valvulaire, SAP
- 35.F2.09 ↔ Remplacement de la valve mitrale par prothèse valvulaire, autre
- 35.F2.11 ↔ Remplacement de la valve mitrale par allogreffe [homogreffe], avec sternotomie totale comme voie d'abord
- 35.F2.12 ↔ Remplacement de la valve mitrale par allogreffe [homogreffe], avec thoracotomie mini-invasive (sternotomie partielle supérieure, thoracotomie latérale) comme voie d'abord
- 35.F2.21 ↔ Remplacement de la valve mitrale par xénogreffe (bioprothèse), avec sternotomie totale comme voie d'abord
- 35.F2.22 ↔ Remplacement de la valve mitrale par xénogreffe (bioprothèse), avec thoracotomie mini-invasive (sternotomie partielle supérieure, thoracotomie latérale) comme voie d'abord
- 35.F2.31 ↔ Remplacement de la valve mitrale par xénogreffe, sans stent, avec sternotomie totale comme voie d'abord
- 35.F2.32 ↔ Remplacement de la valve mitrale par xénogreffe, sans stent, avec thoracotomie mini-invasive (sternotomie partielle supérieure, thoracotomie latérale) comme voie d'abord
- 35.F2.51 ↔ Remplacement de la valve mitrale par prothèse mécanique, avec sternotomie totale comme voie d'abord
- 35.F2.52 ↔ Remplacement de la valve mitrale par prothèse mécanique, avec thoracotomie mini-invasive (sternotomie partielle supérieure, thoracotomie latérale) comme voie d'abord
- 35.F3.00 ↔ Remplacement de la valve pulmonaire par prothèse valvulaire ou prothèse vasculaire avec valve, SAP
- 35.F3.09 ↔ Remplacement de la valve pulmonaire par prothèse valvulaire ou prothèse vasculaire avec valve, autre
- 35.F3.11 ↔ Remplacement de la valve pulmonaire par allogreffe [homogreffe], avec sternotomie totale comme voie d'abord
- 35.F3.12 ↔ Remplacement de la valve pulmonaire par allogreffe [homogreffe], avec thoracotomie mini-invasive (sternotomie partielle supérieure, thoracotomie latérale) comme voie d'abord
- 35.F3.21 ↔ Remplacement de la valve pulmonaire par xénogreffe (bioprothèse), avec sternotomie totale comme voie d'abord
- 35.F3.22 ↔ Remplacement de la valve pulmonaire par xénogreffe (bioprothèse), avec thoracotomie mini-invasive (sternotomie partielle supérieure, thoracotomie latérale) comme voie d'abord
- 35.F3.31 ↔ Remplacement de la valve pulmonaire par xénogreffe, sans stent, avec sternotomie totale comme voie d'abord
- 35.F3.32 ↔ Remplacement de la valve pulmonaire par xénogreffe, sans stent, avec thoracotomie mini-invasive (sternotomie partielle supérieure, thoracotomie latérale) comme voie d'abord
- 35.F3.51 ↔ Remplacement de la valve pulmonaire par prothèse mécanique, avec sternotomie totale comme voie d'abord
- 35.F3.52 ↔ Remplacement de la valve pulmonaire par prothèse mécanique, avec thoracotomie mini-invasive (sternotomie partielle supérieure, thoracotomie latérale) comme voie d'abord
- 35.F3.61 ↔ Remplacement de la valve pulmonaire par prothèse vasculaire avec valve, biologique, avec sternotomie totale comme voie d'abord
- 35.F3.62 ↔ Remplacement de la valve pulmonaire par prothèse vasculaire avec valve, biologique avec thoracotomie mini-invasive (sternotomie partielle supérieure, thoracotomie latérale) comme voie d'abord
- 35.F3.71 ↔ Remplacement de la valve pulmonaire par prothèse vasculaire avec valve, mécanique, avec sternotomie totale comme voie d'abord
- 35.F3.72 ↔ Remplacement de la valve pulmonaire par prothèse vasculaire avec valve, mécanique, avec thoracotomie mini-invasive (sternotomie partielle supérieure, thoracotomie latérale) comme voie d'abord
- 35.F3.81 ↔ Remplacement de la valve pulmonaire par allogreffe décellularisée [homogreffe], avec sternotomie totale comme voie d'abord
- 35.F3.82 ↔ Remplacement de la valve pulmonaire par allogreffe décellularisée [homogreffe], avec thoracotomie mini-invasive (sternotomie partielle supérieure, thoracotomie latérale) comme voie d'abord
- 35.F4.00 ↔ Remplacement de la valve tricuspide par prothèse valvulaire, SAP
- 35.F4.09 ↔ Remplacement de la valve tricuspide par prothèse valvulaire, autre
- 35.F4.11 ↔ Remplacement de la valve tricuspide par allogreffe [homogreffe], avec sternotomie totale comme voie d'abord
- 35.F4.12 ↔ Remplacement de la valve tricuspide par allogreffe [homogreffe], avec thoracotomie mini-invasive (sternotomie partielle supérieure, thoracotomie latérale) comme voie d'abord
- 35.F4.21 ↔ Remplacement de la valve tricuspide par xénogreffe (bioprothèse), avec sternotomie totale comme voie d'abord
- 35.F4.22 ↔ Remplacement de la valve tricuspide par xénogreffe (bioprothèse), avec thoracotomie mini-invasive (sternotomie partielle supérieure, thoracotomie latérale) comme voie d'abord
- 35.F4.23 ↔ Remplacement de la valve tricuspide par xénogreffe (bioprothèse), par voie endovasculaire
- 35.F4.24 ↔ Remplacement de la valve tricuspide par xénogreffe (bioprothèse), par voie transapicale

| | | | |
|------------|--|------------|---|
| 35.F4.31 ↔ | Remplacement de la valve tricuspide par xénogreffe, sans stent, avec sternotomie totale comme voie d'abord | 35.H1.12 ↔ | Retrait d'une prothèse valvulaire aortique ainsi qu'implantation d'une allogreffe [homogreffe], avec thoracotomie mini-invasive (sternotomie partielle supérieure, thoracotomie latérale) comme voie d'abord |
| 35.F4.32 ↔ | Remplacement de la valve tricuspide par xénogreffe, sans stent, avec thoracotomie mini-invasive (sternotomie partielle supérieure, thoracotomie latérale) comme voie d'abord | 35.H1.21 ↔ | Retrait d'une prothèse valvulaire aortique ainsi qu'implantation d'une xénogreffe (bioprothèse), avec sternotomie totale comme voie d'abord |
| 35.F4.33 ↔ | Remplacement de la valve tricuspide par xénogreffe, sans stent, par voie endovasculaire | 35.H1.22 ↔ | Retrait d'une prothèse valvulaire aortique ainsi qu'implantation d'une xénogreffe (bioprothèse), avec thoracotomie mini-invasive (sternotomie partielle supérieure, thoracotomie latérale) comme voie d'abord |
| 35.F4.34 ↔ | Remplacement de la valve tricuspide par xénogreffe, sans stent, par voie transapicale | 35.H1.31 ↔ | Retrait d'une prothèse valvulaire aortique ainsi qu'implantation d'une xénogreffe, sans stent, avec sternotomie totale comme voie d'abord |
| 35.F4.51 ↔ | Remplacement de la valve tricuspide par prothèse mécanique, avec sternotomie totale comme voie d'abord | 35.H1.32 ↔ | Retrait d'une prothèse valvulaire aortique ainsi qu'implantation d'une xénogreffe, sans stent, avec thoracotomie mini-invasive (sternotomie partielle supérieure, thoracotomie latérale) comme voie d'abord |
| 35.F4.52 ↔ | Remplacement de la valve tricuspide par prothèse mécanique, avec thoracotomie mini-invasive (sternotomie partielle supérieure, thoracotomie latérale) comme voie d'abord | 35.H1.41 ↔ | Retrait d'une prothèse valvulaire aortique ainsi qu'implantation d'une xénogreffe auto-expansible, sans suture, avec sternotomie totale comme voie d'abord |
| 35.G0 ↔ | Révision d'un remplacement de la valve, SAP | 35.H1.42 ↔ | Retrait d'une prothèse valvulaire aortique ainsi qu'implantation d'une xénogreffe auto-expansible, sans suture, avec thoracotomie mini-invasive (sternotomie partielle supérieure, thoracotomie latérale) comme voie d'abord |
| 35.G1.11 ↔ | Révision d'un remplacement de la valve aortique, avec sternotomie totale comme voie d'abord | 35.H1.51 ↔ | Retrait d'une prothèse valvulaire aortique ainsi qu'implantation d'une prothèse mécanique, avec sternotomie totale comme voie d'abord |
| 35.G1.12 ↔ | Révision d'un remplacement de la valve aortique, avec thoracotomie mini-invasive (sternotomie partielle supérieure, thoracotomie latérale) comme voie d'abord | 35.H1.52 ↔ | Retrait d'une prothèse valvulaire aortique ainsi qu'implantation d'une prothèse mécanique, avec thoracotomie mini-invasive (sternotomie partielle supérieure, thoracotomie latérale) comme voie d'abord |
| 35.G1.13 ↔ | Révision d'un remplacement de la valve aortique, par voie endovasculaire | 35.H1.61 ↔ | Retrait d'une prothèse valvulaire aortique ainsi qu'implantation d'une prothèse vasculaire avec valve, biologique, avec sternotomie totale comme voie d'abord |
| 35.G1.14 ↔ | Révision d'un remplacement de la valve aortique, par voie transapicale | 35.H1.62 ↔ | Retrait d'une prothèse valvulaire aortique ainsi qu'implantation d'une prothèse vasculaire avec valve, biologique avec thoracotomie mini-invasive (sternotomie partielle supérieure, thoracotomie latérale) comme voie d'abord |
| 35.G2.11 ↔ | Révision d'un remplacement de la valve mitrale, avec sternotomie totale comme voie d'abord | 35.H1.71 ↔ | Retrait d'une prothèse valvulaire aortique ainsi qu'implantation d'une prothèse vasculaire avec valve, mécanique, avec sternotomie totale comme voie d'abord |
| 35.G2.12 ↔ | Révision d'un remplacement de la valve mitrale, avec thoracotomie mini-invasive (sternotomie partielle supérieure, thoracotomie latérale) comme voie d'abord | 35.H1.72 ↔ | Retrait d'une prothèse valvulaire aortique ainsi qu'implantation d'une prothèse vasculaire avec valve, mécanique avec thoracotomie mini-invasive (sternotomie partielle supérieure, thoracotomie latérale) comme voie d'abord |
| 35.G2.13 ↔ | Révision d'un remplacement de la valve mitrale, par voie endovasculaire | 35.H1.81 ↔ | Retrait d'une prothèse valvulaire aortique ainsi qu'implantation d'une allogreffe décellularisée [homogreffe], avec sternotomie totale comme voie d'abord |
| 35.G2.14 ↔ | Révision d'un remplacement de la valve mitrale, par voie transapicale | 35.H1.82 ↔ | Retrait d'une prothèse valvulaire aortique ainsi qu'implantation d'une allogreffe décellularisée [homogreffe], avec thoracotomie mini-invasive (sternotomie partielle supérieure, thoracotomie latérale) comme voie d'abord |
| 35.G3.11 ↔ | Révision d'un remplacement de la valve pulmonaire, avec sternotomie totale comme voie d'abord | 35.H1.A2 ↔ | Retrait d'une prothèse valvulaire aortique ainsi qu'implantation d'une xénogreffe expansible par ballonnet avec sutures de fixation, avec thoracotomie mini-invasive (sternotomie partielle supérieure, thoracotomie latérale) comme voie d'abord |
| 35.G3.12 ↔ | Révision d'un remplacement de la valve pulmonaire, avec thoracotomie mini-invasive (sternotomie partielle supérieure, thoracotomie latérale) comme voie d'abord | | |
| 35.G3.13 ↔ | Révision d'un remplacement de la valve pulmonaire, par voie endovasculaire | | |
| 35.G3.14 ↔ | Révision d'un remplacement de la valve pulmonaire, par voie transapicale | | |
| 35.G4.11 ↔ | Révision d'un remplacement de la valve tricuspide, avec sternotomie totale comme voie d'abord | | |
| 35.G4.12 ↔ | Révision d'un remplacement de la valve tricuspide, avec thoracotomie mini-invasive (sternotomie partielle supérieure, thoracotomie latérale) comme voie d'abord | | |
| 35.G4.13 ↔ | Révision d'un remplacement de la valve tricuspide, par voie endovasculaire | | |
| 35.G4.14 ↔ | Révision d'un remplacement de la valve tricuspide, par voie transapicale | | |
| 35.G9 ↔ | Révision d'un remplacement de valve cardiaque, autre | | |
| 35.H1.00 ↔ | Retrait ainsi qu'implantation d'une nouvelle prothèse valvulaire aortique ou d'une prothèse vasculaire avec valve, SAP | | |
| 35.H1.09 ↔ | Retrait ainsi qu'implantation d'une nouvelle prothèse valvulaire aortique ou d'une prothèse vasculaire avec valve, autre | | |
| 35.H1.11 ↔ | Retrait d'une prothèse valvulaire aortique ainsi qu'implantation d'une allogreffe [homogreffe], avec sternotomie totale comme voie d'abord | | |

- 35.H1.B2 ↔ Retrait d'une prothèse valvulaire aortique ainsi qu'implantation d'une xénogreffe repoussant le calcium, avec thoracotomie mini-invasive (sternotomie partielle supérieure, thoracotomie latérale) comme voie d'abord
- 35.H2.00 ↔ Retrait ainsi qu'implantation d'une nouvelle prothèse valvulaire mitrale, SAP
- 35.H2.09 ↔ Retrait ainsi qu'implantation d'une nouvelle prothèse valvulaire mitrale, autre
- 35.H2.11 ↔ Retrait d'une prothèse valvulaire mitrale ainsi qu'implantation d'une allogreffe [homogreffe], avec sternotomie totale comme voie d'abord
- 35.H2.12 ↔ Retrait d'une prothèse valvulaire mitrale ainsi qu'implantation d'une allogreffe [homogreffe], avec thoracotomie mini-invasive (sternotomie partielle supérieure, thoracotomie latérale) comme voie d'abord
- 35.H2.21 ↔ Retrait d'une prothèse valvulaire mitrale ainsi qu'implantation d'une xénogreffe (bioprothèse), avec sternotomie totale comme voie d'abord
- 35.H2.22 ↔ Retrait d'une prothèse valvulaire mitrale ainsi qu'implantation d'une xénogreffe (bioprothèse), avec thoracotomie mini-invasive (sternotomie partielle supérieure, thoracotomie latérale) comme voie d'abord
- 35.H2.23 ↔ Retrait d'une prothèse valvulaire mitrale ainsi qu'implantation d'une xénogreffe (bioprothèse), par voie endovasculaire
- 35.H2.24 ↔ Retrait d'une prothèse valvulaire mitrale ainsi qu'implantation d'une xénogreffe (bioprothèse), par voie transapicale
- 35.H2.25 ↔ Retrait d'une prothèse valvulaire mitrale ainsi qu'implantation d'une xénogreffe (bioprothèse), par voie transapicale, avec utilisation d'un système d'abord et d'obturation apical percutané
- 35.H2.26 ↔ Retrait d'une prothèse valvulaire mitrale ainsi qu'implantation d'une xénogreffe (bioprothèse) avec ancrage transapical
- 35.H2.31 ↔ Retrait d'une prothèse valvulaire mitrale ainsi qu'implantation d'une xénogreffe, sans stent, avec sternotomie totale comme voie d'abord
- 35.H2.32 ↔ Retrait d'une prothèse valvulaire mitrale ainsi qu'implantation d'une xénogreffe, sans stent, avec thoracotomie mini-invasive (sternotomie partielle supérieure, thoracotomie latérale) comme voie d'abord
- 35.H2.33 ↔ Retrait d'une prothèse valvulaire mitrale ainsi qu'implantation d'une xénogreffe, sans stent, par voie endovasculaire
- 35.H2.34 ↔ Retrait d'une prothèse valvulaire mitrale ainsi qu'implantation d'une xénogreffe, sans stent, par voie transapicale
- 35.H2.51 ↔ Retrait d'une prothèse valvulaire mitrale ainsi qu'implantation d'une prothèse mécanique, avec sternotomie totale comme voie d'abord
- 35.H2.52 ↔ Retrait d'une prothèse valvulaire mitrale ainsi qu'implantation d'une prothèse mécanique, avec thoracotomie mini-invasive (sternotomie partielle supérieure, thoracotomie latérale) comme voie d'abord
- 35.H3.00 ↔ Retrait ainsi qu'implantation d'une nouvelle prothèse valvulaire pulmonaire ou d'une prothèse vasculaire avec valve, SAP
- 35.H3.09 ↔ Retrait ainsi qu'implantation d'une nouvelle prothèse valvulaire pulmonaire ou d'une prothèse vasculaire avec valve, autre
- 35.H3.11 ↔ Retrait d'une prothèse valvulaire pulmonaire ainsi qu'implantation d'une allogreffe [homogreffe], avec sternotomie totale comme voie d'abord
- 35.H3.12 ↔ Retrait d'une prothèse valvulaire pulmonaire ainsi qu'implantation d'une allogreffe [homogreffe], avec thoracotomie mini-invasive (sternotomie partielle supérieure, thoracotomie latérale) comme voie d'abord
- 35.H3.21 ↔ Retrait d'une prothèse valvulaire pulmonaire ainsi qu'implantation d'une xénogreffe (bioprothèse), avec sternotomie totale comme voie d'abord
- 35.H3.22 ↔ Retrait d'une prothèse valvulaire pulmonaire ainsi qu'implantation d'une xénogreffe (bioprothèse), avec thoracotomie mini-invasive (sternotomie partielle supérieure, thoracotomie latérale) comme voie d'abord
- 35.H3.31 ↔ Retrait d'une prothèse valvulaire pulmonaire ainsi qu'implantation d'une xénogreffe, sans stent, avec sternotomie totale comme voie d'abord
- 35.H3.32 ↔ Retrait d'une prothèse valvulaire pulmonaire ainsi qu'implantation d'une xénogreffe, sans stent, avec thoracotomie mini-invasive (sternotomie partielle supérieure, thoracotomie latérale) comme voie d'abord
- 35.H3.51 ↔ Retrait d'une prothèse valvulaire pulmonaire ainsi qu'implantation d'une prothèse mécanique, avec sternotomie totale comme voie d'abord
- 35.H3.52 ↔ Retrait d'une prothèse valvulaire pulmonaire ainsi qu'implantation d'une prothèse mécanique, avec thoracotomie mini-invasive (sternotomie partielle supérieure, thoracotomie latérale) comme voie d'abord
- 35.H3.61 ↔ Retrait d'une prothèse valvulaire pulmonaire ainsi qu'implantation d'une prothèse vasculaire avec valve, biologique, avec sternotomie totale comme voie d'abord
- 35.H3.62 ↔ Retrait d'une prothèse valvulaire pulmonaire ainsi qu'implantation d'une prothèse vasculaire avec valve, biologique avec thoracotomie mini-invasive (sternotomie partielle supérieure, thoracotomie latérale) comme voie d'abord
- 35.H3.71 ↔ Retrait d'une prothèse valvulaire pulmonaire ainsi qu'implantation d'une prothèse vasculaire avec valve, mécanique, avec sternotomie totale comme voie d'abord
- 35.H3.72 ↔ Retrait d'une prothèse valvulaire pulmonaire ainsi qu'implantation d'une prothèse vasculaire avec valve, mécanique, avec thoracotomie mini-invasive (sternotomie partielle supérieure, thoracotomie latérale) comme voie d'abord
- 35.H3.81 ↔ Retrait d'une prothèse valvulaire pulmonaire ainsi qu'implantation d'une allogreffe décellularisée [homogreffe], avec sternotomie totale comme voie d'abord
- 35.H3.82 ↔ Retrait d'une prothèse valvulaire pulmonaire ainsi qu'implantation d'une allogreffe décellularisée [homogreffe], avec thoracotomie mini-invasive (sternotomie partielle supérieure, thoracotomie latérale) comme voie d'abord
- 35.H4.00 ↔ Retrait ainsi qu'implantation d'une nouvelle prothèse valvulaire tricuspide, SAP
- 35.H4.09 ↔ Retrait ainsi qu'implantation d'une nouvelle prothèse valvulaire tricuspide, autre
- 35.H4.11 ↔ Retrait d'une prothèse valvulaire tricuspide ainsi qu'implantation d'une allogreffe [homogreffe], avec sternotomie totale comme voie d'abord
- 35.H4.12 ↔ Retrait d'une prothèse valvulaire tricuspide ainsi qu'implantation d'une allogreffe [homogreffe], avec thoracotomie mini-invasive (sternotomie partielle supérieure, thoracotomie latérale) comme voie d'abord
- 35.H4.21 ↔ Retrait d'une prothèse valvulaire tricuspide ainsi qu'implantation d'une xénogreffe (bioprothèse), avec sternotomie totale comme voie d'abord

| | | | |
|------------|---|-------------|--|
| 35.H4.22 ↔ | Retrait d'une prothèse valvulaire tricuspide ainsi qu'implantation d'une xénogreffe (bioprothèse), avec thoracotomie mini-invasive (sternotomie partielle supérieure, thoracotomie latérale) comme voie d'abord | 39.73.33 ↔ | Implantation endovasculaire d'endoprothèses [stent graft] dans l'aorte thoracique, avec 2 ouvertures |
| 35.H4.23 ↔ | Retrait d'une prothèse valvulaire tricuspide ainsi qu'implantation d'une xénogreffe (bioprothèse), par voie endovasculaire | 39.73.34 ↔ | Implantation endovasculaire d'endoprothèses [stent graft] dans l'aorte thoracique, avec 3 ouvertures |
| 35.H4.31 ↔ | Retrait d'une prothèse valvulaire tricuspide ainsi qu'implantation d'une xénogreffe, sans stent, avec sternotomie totale comme voie d'abord | 39.73.35 ↔ | Implantation endovasculaire d'endoprothèses [stent graft] dans l'aorte thoracique, avec 4 ouvertures et plus |
| 35.H4.32 ↔ | Retrait d'une prothèse valvulaire tricuspide ainsi qu'implantation d'une xénogreffe, sans stent, avec thoracotomie mini-invasive (sternotomie partielle supérieure, thoracotomie latérale) comme voie d'abord | 39.73.36 ↔ | Implantation endovasculaire d'endoprothèses [stent graft] dans l'aorte thoracique, avec réparation d'une branche vasculaire par technique de greffe parallèle |
| 35.H4.33 ↔ | Retrait d'une prothèse valvulaire tricuspide ainsi qu'implantation d'une xénogreffe, sans stent, par voie endovasculaire | 39.73.37 ↔ | Implantation endovasculaire d'endoprothèses [stents grafts] dans l'aorte thoracique, avec réparation de 2 branches vasculaires et plus par technique de greffe parallèle |
| 35.H4.51 ↔ | Retrait d'une prothèse valvulaire tricuspide ainsi qu'implantation consécutive d'une prothèse mécanique, avec sternotomie totale comme voie d'abord | 39.73.41 ↔ | Implantation endovasculaire d'endoprothèses [stents grafts] dans l'aorte thoraco-abdominale, sans ouverture |
| 35.H4.52 ↔ | Retrait d'une prothèse valvulaire tricuspide ainsi qu'implantation d'une prothèse mécanique, avec thoracotomie mini-invasive (sternotomie partielle supérieure, thoracotomie latérale) comme voie d'abord | 39.73.42 ↔ | Implantation endovasculaire d'endoprothèses [stents grafts] dans l'aorte thoraco-abdominale, avec 1 ouverture |
| 35.I2.11 ↔ | Opération selon Ross | 39.73.43 ↔ | Implantation endovasculaire d'endoprothèses [stents grafts] dans l'aorte thoraco-abdominale, avec 2 ouvertures |
| 35.I3.11 ↔ | Intervention de Tirone David | 39.73.44 ↔ | Implantation endovasculaire d'endoprothèses [stents grafts] dans l'aorte thoraco-abdominale, avec 3 ouvertures |
| 35.I3.12 ↔ | Opération selon Yacoub | 39.73.45 ↔ | Implantation endovasculaire d'endoprothèses [stents grafts] dans l'aorte thoraco-abdominale, avec 4 ouvertures et plus |
| 37.8A.21 ↔ | Implantation de pacemaker à double chambre, sans stimulation antitachycardique | 46.97.00 ↔ | Transplantation intestinale, SAP |
| 37.8A.22 ↔ | Implantation de pacemaker à double chambre, avec stimulation antitachycardique | 46.97.10 ↔ | Transplantation intestinale, retransplantation d'intestin grêle durant la même hospitalisation |
| 37.8A.31 ↔ | Implantation de pacemaker à resynchronisation [CRT-P] | 46.97.99 ↔ | Transplantation intestinale, autre |
| 37.8E.00 ↔ | Implantation de cardiovertteur ou défibrillateur, SAP | 52.82 ↔ | Allogreffe du pancréas |
| 37.8E.11 ↔ | Implantation d'un défibrillateur à chambre unique | 52.83.00 ↔ | Hétérogreffe du pancréas, SAP |
| 37.8E.12 ↔ | Implantation d'un défibrillateur à double chambre | 52.83.10 ↔ | Hétérogreffe du pancréas, retransplantation d'un segment de pancréas durant la même hospitalisation |
| 37.8E.21 ↔ | Implantation de défibrillateur à resynchronisation [CRT-D] | 52.83.11 ↔ | Hétérogreffe du pancréas, retransplantation du pancréas durant la même hospitalisation |
| 37.8E.22 ↔ | Implantation de défibrillateur à chambre unique avec capteur auriculaire | 52.83.99 ↔ | Hétérogreffe du pancréas, autre |
| 37.8E.31 ↔ | Implantation d'un système sous-cutané de défibrillation | 52.84 ↔ | Autotransplantation de cellules d'îlots de Langerhans |
| 37.8E.99 ↔ | Implantation de cardiovertteur ou défibrillateur, autre | 52.85 ↔ | Allotransplantation de cellules d'îlots de Langerhans |
| 37.99.21 ↔ | Réparation d'un ventricule droit à double issue de type Fallot | 52.86 ↔ | Transplantation de cellules d'îlots de Langerhans, SAP |
| 37.99.22 ↔ | Réparation d'autre ventricule droit à double issue | 55.69.00 ↔ | Autre greffe rénale, SAP |
| 37.99.23 ↔ | Opération d'un cœur fonctionnellement/morphologiquement univentriculaire | 55.69.10 ↔ | Autre greffe rénale, allogénique |
| 37.99.24 ↔ | Réparation d'un cœur triatrial | 55.69.20 ↔ | Autre greffe rénale, syngénique |
| 37.99.25 ↔ | Réparation d'absence de valve pulmonaire | 55.69.30 ↔ | Autre greffe rénale, en bloc |
| 39.21.00 ↔ | Anastomose de veine cave à artère pulmonaire, SAP | 55.69.40 ↔ | Autre greffe rénale, retransplantation rénale durant la même hospitalisation |
| 39.21.10 ↔ | Opération de Glenn sur un cœur fonctionnellement/morphologiquement univentriculaire | 55.69.99 ↔ | Autre greffe rénale, autre |
| 39.21.99 ↔ | Anastomose de veine cave à artère pulmonaire, autre | 93.8C.12 †↔ | Réadaptation neurologique et neurochirurgicale précoce, au moins 7 à 13 jours de traitement |
| 39.73.00 ↔ | Implantation endovasculaire d'une endoprothèse [stent graft] dans l'aorte thoracique et thoraco-abdominale, SAP | 93.8C.13 †↔ | Réadaptation neurologique et neurochirurgicale précoce, au moins 14 à 20 jours de traitement |
| 39.73.09 ↔ | Implantation endovasculaire d'une endoprothèse [stent graft] dans l'aorte thoracique et thoraco-abdominale, autre | 93.8C.14 †↔ | Réadaptation neurologique et neurochirurgicale précoce, au moins 21 à 27 jours de traitement |
| 39.73.31 ↔ | Implantation endovasculaire d'endoprothèses [stent graft] dans l'aorte thoracique, sans ouverture | 93.8C.15 †↔ | Réadaptation neurologique et neurochirurgicale précoce, au moins 28 à 41 jours de traitement |
| 39.73.32 ↔ | Implantation endovasculaire d'endoprothèses [stent graft] dans l'aorte thoracique, avec 1 ouverture | 93.8C.16 †↔ | Réadaptation neurologique et neurochirurgicale précoce, au moins 42 à 55 jours de traitement |
| | | 93.8C.17 †↔ | Réadaptation neurologique et neurochirurgicale précoce, au moins 56 à 69 jours de traitement |
| | | 93.8C.18 †↔ | Réadaptation neurologique et neurochirurgicale précoce, au moins 70 à 83 jours de traitement |
| | | 93.8C.1A †↔ | Réadaptation neurologique et neurochirurgicale précoce, au moins 84 à 97 jours de traitement |
| | | 93.8C.1B †↔ | Réadaptation neurologique et neurochirurgicale précoce, au moins 98 à 125 jours de traitement |
| | | 93.8C.1C †↔ | Réadaptation neurologique et neurochirurgicale précoce, au moins 126 à 153 jours de traitement |

| | |
|--|---|
| 93.8C.1D ‡↔ Réadaptation neurologique et neurochirurgicale précoce, au moins 154 à 181 jours de traitement | 99.B7.4O ‡↔ Traitement complexe de médecine intensive chez l'enfant (procédure de base), 9801 à 11760 points de dépense |
| 93.8C.1E ‡↔ Réadaptation neurologique et neurochirurgicale précoce, d'au moins 182 à 209 jours de traitement | 99.B7.4P ‡↔ Traitement complexe de médecine intensive chez l'enfant (procédure de base), 11761 à 13720 points de dépense |
| 93.8C.1F ‡↔ Réadaptation neurologique et neurochirurgicale précoce, d'au moins 210 à 237 jours de traitement | 99.B7.4Q ‡↔ Traitement complexe de médecine intensive chez l'enfant (procédure de base), 13721 à 16660 points de dépense |
| 93.8C.1G ‡↔ Réadaptation neurologique et neurochirurgicale précoce, d'au moins 238 à 265 jours de traitement | 99.B7.4R ‡↔ Traitement complexe de médecine intensive chez l'enfant (procédure de base), 16661 à 19600 points de dépense |
| 93.8C.1H ‡↔ Réadaptation neurologique et neurochirurgicale précoce, d'au moins 266 à 293 jours de traitement | 99.B7.4S ‡↔ Traitement complexe de médecine intensive chez l'enfant (procédure de base), 19601 points de dépense et plus |
| 93.8C.1I ‡↔ Réadaptation neurologique et neurochirurgicale précoce, d'au moins 294 à 321 jours de traitement | 99.B7.5G ‡↔ Traitement complexe de médecine intensive chez le nouveau-né (procédure de base), 2941 à 3430 points de dépense |
| 93.8C.1J ‡↔ Réadaptation neurologique et neurochirurgicale précoce, d'au moins 322 jours de traitement et plus | 99.B7.5H ‡↔ Traitement complexe de médecine intensive chez le nouveau-né (procédure de base), 3431 à 3920 points de dépense |
| 99.B7.1G ‡↔ Traitement complexe de médecine intensive, 3681 à 4600 points de dépense | 99.B7.5I ‡↔ Traitement complexe de médecine intensive chez le nouveau-né (procédure de base), 3921 à 4410 points de dépense |
| 99.B7.1H ‡↔ Traitement complexe de médecine intensive, 4601 à 5520 points de dépense | 99.B7.5J ‡↔ Traitement complexe de médecine intensive chez le nouveau-né (procédure de base), 4411 à 4900 points de dépense |
| 99.B7.1I ‡↔ Traitement complexe de médecine intensive, 5521 à 7360 points de dépense | 99.B7.5K ‡↔ Traitement complexe de médecine intensive chez le nouveau-né (procédure de base), 4901 à 5880 points de dépense |
| 99.B7.1J ‡↔ Traitement complexe de médecine intensive, 7361 à 9200 points de dépense | 99.B7.5L ‡↔ Traitement complexe de médecine intensive chez le nouveau-né (procédure de base), 5881 à 6860 points de dépense |
| 99.B7.1K ‡↔ Traitement complexe de médecine intensive, 9201 à 11040 points de dépense | 99.B7.5M ‡↔ Traitement complexe de médecine intensive chez le nouveau-né (procédure de base), 6861 à 7840 points de dépense |
| 99.B7.1L ‡↔ Traitement complexe de médecine intensive, 11041 à 13800 points de dépense | 99.B7.5N ‡↔ Traitement complexe de médecine intensive chez le nouveau-né (procédure de base), 7841 à 9800 points de dépense |
| 99.B7.1M ‡↔ Traitement complexe de médecine intensive, 13801 à 16560 points de dépense | 99.B7.5O ‡↔ Traitement complexe de médecine intensive chez le nouveau-né (procédure de base), 9801 à 11760 points de dépense |
| 99.B7.1N ‡↔ Traitement complexe de médecine intensive, 16561 à 19320 points de dépense | 99.B7.5P ‡↔ Traitement complexe de médecine intensive chez le nouveau-né (procédure de base), 11761 à 13720 points de dépense |
| 99.B7.1O ‡↔ Traitement complexe de médecine intensive, 19321 points de dépense et plus | 99.B7.5Q ‡↔ Traitement complexe de médecine intensive chez le nouveau-né (procédure de base), 13721 à 16660 points de dépense |
| 99.B7.4G ‡↔ Traitement complexe de médecine intensive chez l'enfant (procédure de base), 2941 à 3430 points de dépense | 99.B7.5R ‡↔ Traitement complexe de médecine intensive chez le nouveau-né (procédure de base), 16661 à 19600 points de dépense |
| 99.B7.4H ‡↔ Traitement complexe de médecine intensive chez l'enfant (procédure de base), 3431 à 3920 points de dépense | 99.B7.5S ‡↔ Traitement complexe de médecine intensive chez le nouveau-né (procédure de base), 19601 points de dépense et plus |
| 99.B7.4I ‡↔ Traitement complexe de médecine intensive chez l'enfant (procédure de base), 3921 à 4410 points de dépense | |
| 99.B7.4J ‡↔ Traitement complexe de médecine intensive chez l'enfant (procédure de base), 4411 à 4900 points de dépense | |
| 99.B7.4K ‡↔ Traitement complexe de médecine intensive chez l'enfant (procédure de base), 4901 à 5880 points de dépense | |
| 99.B7.4L ‡↔ Traitement complexe de médecine intensive chez l'enfant (procédure de base), 5881 à 6860 points de dépense | |
| 99.B7.4M ‡↔ Traitement complexe de médecine intensive chez l'enfant (procédure de base), 6861 à 7840 points de dépense | |
| 99.B7.4N ‡↔ Traitement complexe de médecine intensive chez l'enfant (procédure de base), 7841 à 9800 points de dépense | |

Procédure A07-4

| | |
|--|--|
| 20.96 ↔ Autre implantation ou remplacement de prothèse cochléaire, SAP | 35.F1.24 ↔ Remplacement de la valve aortique par xénogreffe (bioprothèse), par voie transapicale |
| 20.97 ↔ Implantation ou remplacement de prothèse cochléaire, à un seul canal | 35.F1.25 ↔ Remplacement de la valve aortique par xénogreffe (bioprothèse), par voie transapicale, avec utilisation d'un système d'abord et d'obturation apical percutané |
| 20.98 ↔ Implantation ou remplacement de prothèse cochléaire, aux canaux multiples | 35.F1.26 ↔ Remplacement de la valve aortique par xénogreffe (bioprothèse), par voie endovasculaire, transcavale |
| 35.E2.14 ↔ Valvuloplastie de la valve mitrale, par voie endovasculaire, transveineuse | 35.F1.33 ↔ Remplacement de la valve aortique par xénogreffe, sans stent, par voie endovasculaire |
| 35.F1.23 ↔ Remplacement de la valve aortique par xénogreffe (bioprothèse), par voie endovasculaire | |

- 35.F1.34 ↔ Remplacement de la valve aortique par xénogreffe, sans stent, par voie transapicale
- 35.F1.35 ↔ Remplacement de la valve aortique par xénogreffe, sans stent, par voie transapicale, avec utilisation d'un système d'abord et d'obturation apical percutané
- 35.F1.43 ↔ Remplacement de la valve aortique par xénogreffe auto-expansible, sans suture, par voie endovasculaire
- 35.F1.44 ↔ Remplacement de la valve aortique par xénogreffe auto-expansible, sans suture, par voie transapicale
- 35.F1.45 ↔ Remplacement de la valve aortique par xénogreffe auto-expansible, sans suture, par voie transapicale, avec utilisation d'un système d'abord et d'obturation apical percutané
- 35.F2.23 ↔ Remplacement de la valve mitrale par xénogreffe (bioprothèse), par voie endovasculaire
- 35.F2.24 ↔ Remplacement de la valve mitrale par xénogreffe (bioprothèse), par voie transapicale
- 35.F2.25 ↔ Remplacement de la valve mitrale par xénogreffe (bioprothèse), par voie transapicale, avec utilisation d'un système d'abord et d'obturation apical percutané
- 35.F2.26 ↔ Remplacement de la valve mitrale par xénogreffe (bioprothèse) avec ancrage transapical
- 35.F2.33 ↔ Remplacement de la valve mitrale par xénogreffe, sans stent, par voie endovasculaire
- 35.F2.34 ↔ Remplacement de la valve mitrale par xénogreffe, sans stent, par voie transapicale
- 35.F3.23 ↔ Remplacement de la valve pulmonaire par xénogreffe (bioprothèse), par voie endovasculaire
- 35.F3.24 ↔ Remplacement de la valve pulmonaire par xénogreffe (bioprothèse), par voie transapicale
- 35.F3.25 ↔ Remplacement de la valve pulmonaire par xénogreffe (bioprothèse), par voie transapicale, avec utilisation d'un système d'abord et d'obturation apical percutané
- 35.F3.33 ↔ Remplacement de la valve pulmonaire par xénogreffe, sans stent, par voie endovasculaire
- 35.F3.34 ↔ Remplacement de la valve pulmonaire par xénogreffe, sans stent, par voie transapicale
- 35.F3.35 ↔ Remplacement de la valve pulmonaire par xénogreffe, sans stent, par voie transapicale, avec utilisation d'un système d'abord et d'obturation apical percutané
- 37.6A.11 ↔ Implantation d'un système d'assistance cardiovasculaire, avec pompe, sans fonction d'échange gazeux, extracorporel, ventriculaire gauche, par chirurgie thoracique ouverte (thoracotomie, mini-thoracotomie, sternotomie)
- 37.6A.12 ↔ Implantation d'un système d'assistance cardiovasculaire, avec pompe, sans fonction d'échange gazeux, extracorporel, ventriculaire droit, par chirurgie thoracique ouverte (thoracotomie, mini-thoracotomie, sternotomie)
- 37.6A.21 ↔ Implantation d'un système d'assistance cardiovasculaire, avec pompe, sans fonction d'échange gazeux, extracorporel, biventriculaire, par chirurgie thoracique ouverte (thoracotomie, mini-thoracotomie, sternotomie)
- 37.6A.35 ↔ Implantation d'un système d'assistance cardiovasculaire, avec pompe, sans fonction d'échange gazeux, intracorporel, ventriculaire gauche, kit hospitalier, par chirurgie thoracique ouverte (thoracotomie, mini-thoracotomie, sternotomie)
- 37.6A.37 ↔ Implantation d'un système d'assistance cardiovasculaire, avec pompe, sans fonction d'échange gazeux, intracorporel, ventriculaire droit, kit hospitalier, par chirurgie thoracique ouverte (thoracotomie, mini-thoracotomie, sternotomie)
- 37.6A.3A ↔ Implantation d'un système d'assistance cardiovasculaire, avec pompe, sans fonction d'échange gazeux, intracorporel, biventriculaire, kit hospitalier, par chirurgie thoracique ouverte (thoracotomie, mini-thoracotomie, sternotomie)
- 39.73.46 ↔ Implantation endovasculaire d'endoprothèses [stents grafts] dans l'aorte thoraco-abdominale, avec réparation d'une branche vasculaire par technique de greffe parallèle
- 39.73.47 ↔ Implantation endovasculaire d'endoprothèses [stents grafts] dans l'aorte thoraco-abdominale, avec réparation de 2 branches vasculaires et plus par technique de greffe parallèle
- 68.8 ↔ Éviscération pelvienne

Procédure A07-5

- 99.B7.1D †↔ Traitement complexe de médecine intensive, 2485 à 2760 points de dépense
- 99.B7.1E †↔ Traitement complexe de médecine intensive, 2761 à 3220 points de dépense
- 99.B7.1F †↔ Traitement complexe de médecine intensive, 3221 à 3680 points de dépense
- 99.B7.1G †↔ Traitement complexe de médecine intensive, 3681 à 4600 points de dépense
- 99.B7.1H †↔ Traitement complexe de médecine intensive, 4601 à 5520 points de dépense
- 99.B7.1I †↔ Traitement complexe de médecine intensive, 5521 à 7360 points de dépense
- 99.B7.1J †↔ Traitement complexe de médecine intensive, 7361 à 9200 points de dépense
- 99.B7.1K †↔ Traitement complexe de médecine intensive, 9201 à 11040 points de dépense
- 99.B7.1L †↔ Traitement complexe de médecine intensive, 11041 à 13800 points de dépense
- 99.B7.1M †↔ Traitement complexe de médecine intensive, 13801 à 16560 points de dépense
- 99.B7.1N †↔ Traitement complexe de médecine intensive, 16561 à 19320 points de dépense
- 99.B7.1O †↔ Traitement complexe de médecine intensive, 19321 points de dépense et plus
- 99.B7.4C †↔ Traitement complexe de médecine intensive chez l'enfant (procédure de base), 1765 à 2058 points de dépense
- 99.B7.4D †↔ Traitement complexe de médecine intensive chez l'enfant (procédure de base), 2059 à 2352 points de dépense
- 99.B7.4E †↔ Traitement complexe de médecine intensive chez l'enfant (procédure de base), 2353 à 2646 points de dépense
- 99.B7.4F †↔ Traitement complexe de médecine intensive chez l'enfant (procédure de base), 2647 à 2940 points de dépense
- 99.B7.4G †↔ Traitement complexe de médecine intensive chez l'enfant (procédure de base), 2941 à 3430 points de dépense
- 99.B7.4H †↔ Traitement complexe de médecine intensive chez l'enfant (procédure de base), 3431 à 3920 points de dépense
- 99.B7.4I †↔ Traitement complexe de médecine intensive chez l'enfant (procédure de base), 3921 à 4410 points de dépense

| | |
|---|---|
| 99.B7.4J ‡↔ Traitement complexe de médecine intensive chez l'enfant (procédure de base), 4411 à 4900 points de dépense | 99.B7.5G ‡↔ Traitement complexe de médecine intensive chez le nouveau-né (procédure de base), 2941 à 3430 points de dépense |
| 99.B7.4K ‡↔ Traitement complexe de médecine intensive chez l'enfant (procédure de base), 4901 à 5880 points de dépense | 99.B7.5H ‡↔ Traitement complexe de médecine intensive chez le nouveau-né (procédure de base), 3431 à 3920 points de dépense |
| 99.B7.4L ‡↔ Traitement complexe de médecine intensive chez l'enfant (procédure de base), 5881 à 6860 points de dépense | 99.B7.5I ‡↔ Traitement complexe de médecine intensive chez le nouveau-né (procédure de base), 3921 à 4410 points de dépense |
| 99.B7.4M ‡↔ Traitement complexe de médecine intensive chez l'enfant (procédure de base), 6861 à 7840 points de dépense | 99.B7.5J ‡↔ Traitement complexe de médecine intensive chez le nouveau-né (procédure de base), 4411 à 4900 points de dépense |
| 99.B7.4N ‡↔ Traitement complexe de médecine intensive chez l'enfant (procédure de base), 7841 à 9800 points de dépense | 99.B7.5K ‡↔ Traitement complexe de médecine intensive chez le nouveau-né (procédure de base), 4901 à 5880 points de dépense |
| 99.B7.4O ‡↔ Traitement complexe de médecine intensive chez l'enfant (procédure de base), 9801 à 11760 points de dépense | 99.B7.5L ‡↔ Traitement complexe de médecine intensive chez le nouveau-né (procédure de base), 5881 à 6860 points de dépense |
| 99.B7.4P ‡↔ Traitement complexe de médecine intensive chez l'enfant (procédure de base), 11761 à 13720 points de dépense | 99.B7.5M ‡↔ Traitement complexe de médecine intensive chez le nouveau-né (procédure de base), 6861 à 7840 points de dépense |
| 99.B7.4Q ‡↔ Traitement complexe de médecine intensive chez l'enfant (procédure de base), 13721 à 16660 points de dépense | 99.B7.5N ‡↔ Traitement complexe de médecine intensive chez le nouveau-né (procédure de base), 7841 à 9800 points de dépense |
| 99.B7.4R ‡↔ Traitement complexe de médecine intensive chez l'enfant (procédure de base), 16661 à 19600 points de dépense | 99.B7.5O ‡↔ Traitement complexe de médecine intensive chez le nouveau-né (procédure de base), 9801 à 11760 points de dépense |
| 99.B7.4S ‡↔ Traitement complexe de médecine intensive chez l'enfant (procédure de base), 19601 points de dépense et plus | 99.B7.5P ‡↔ Traitement complexe de médecine intensive chez le nouveau-né (procédure de base), 11761 à 13720 points de dépense |
| 99.B7.5C ‡↔ Traitement complexe de médecine intensive chez le nouveau-né (procédure de base), 1765 à 2058 points de dépense | 99.B7.5Q ‡↔ Traitement complexe de médecine intensive chez le nouveau-né (procédure de base), 13721 à 16660 points de dépense |
| 99.B7.5D ‡↔ Traitement complexe de médecine intensive chez le nouveau-né (procédure de base), 2059 à 2352 points de dépense | 99.B7.5R ‡↔ Traitement complexe de médecine intensive chez le nouveau-né (procédure de base), 16661 à 19600 points de dépense |
| 99.B7.5E ‡↔ Traitement complexe de médecine intensive chez le nouveau-né (procédure de base), 2353 à 2646 points de dépense | 99.B7.5S ‡↔ Traitement complexe de médecine intensive chez le nouveau-né (procédure de base), 19601 points de dépense et plus |
| 99.B7.5F ‡↔ Traitement complexe de médecine intensive chez le nouveau-né (procédure de base), 2647 à 2940 points de dépense | |

ADRG A11

Ventilation artificielle > 249 h, ou ventilation artificielle > 95 h ou traitement complexe de soins intensifs > 196/552 points avec situations particulières, ou situations très coûteuses, ou brûlures graves

Durée de la ventilation artificielle > 249 heures ou (Durée de la ventilation artificielle > 95 heures et au moins une procédure dans le tableau A11-3) et Durée de la ventilation artificielle < 500 heures ou ((Durée de la ventilation artificielle > 95 heures et Durée de la ventilation artificielle < 250 heures) et procédure dans le tableau A11-4) ou Constellations nécessitant des dépenses ou procédure dans le tableau A11-5 et Procédures opératoires particulières en quatre temps ou Brûlures graves ou (définition du DRG de base (A04) ou définition du DRG de base (A01) ou définition du DRG de base (A05) ou définition du DRG de base (A15) ou définition du DRG de base (A02) ou définition du DRG de base (A16) ou définition du DRG de base (A17)) et ((Durée de la ventilation artificielle > 95 heures et Durée de la ventilation artificielle < 500 heures) ou au moins une procédure dans le tableau A11-6) ou (Durée de la ventilation artificielle > 95 heures et (procédure dans le tableau A11-7 et Traitement complexe de soins intensifs > 392 / 552 points) et Durée de la ventilation artificielle < 500 heures) ou Durée de la ventilation artificielle > 95 heures et Traitement complexe de soins intensifs > 980 / 1104 points et (diagnostic principal dans le tableau A11-1 ou (Procédures opératoires particulières et Procédures de complication pré-MDC)) ou Durée de la ventilation artificielle > 95 heures et (Âge < 16 ans ou Procédures opératoires complexes en plusieurs temps) ou Durée de la ventilation artificielle > 95 heures et Procédures opératoires complexes et (procédure dans le tableau A11-8 ou Traitement complexe de soins intensifs > 980 / 1104 points ou procédure dans le tableau A11-9) ou au moins une procédure dans le tableau A11-10

DRG A11A

Ventilation artificielle > 249 h avec situations complexes, ou ventil. artif. > 95 h avec situations hautement complexes particulières, ou âge < 16 ans ou avec CC les plus sévères, ou situations très coûteuses, ou proc. opér. coûteuses avec âge < 16 ans

(Durée de la ventilation artificielle > 249 heures et (Procédures opératoires complexes ou procédure dans le tableau A11-11) ou (Procédures opératoires complexes ou procédure dans le tableau A11-11) et (Durée de la ventilation artificielle > 95 heures et au moins une procédure dans le tableau A11-3 et Durée de la ventilation artificielle < 500 heures ou Durée de la ventilation artificielle > 95 heures et Durée de la ventilation artificielle < 250 heures et procédure dans le tableau A11-4) ou Constellations nécessitant des dépenses ou procédure dans le tableau A11-5 et Procédures opératoires particulières en quatre temps ou Brûlures graves ou (définition du DRG de base (A04) ou définition du DRG de base (A01) ou définition du DRG de base (A05) ou définition du DRG de base (A15) ou définition du DRG de base (A02) ou définition du DRG de base (A16) ou définition du DRG de base (A17)) et (Durée de la ventilation artificielle > 95 heures et Durée de la ventilation artificielle < 500 heures ou au moins une procédure dans le tableau A11-6) ou Durée de la ventilation artificielle > 95 heures et procédure dans le tableau A11-7 et Traitement complexe de soins intensifs > 392 / 552 points et Durée de la ventilation artificielle < 500 heures ou procédure dans le tableau A11-12 ou PCCL > 5) et (procédure dans le tableau A11-13 ou Âge < 16 ans ou au moins une procédure dans le tableau A11-14 ou Constellations nécessitant des dépenses ou procédure dans le tableau A11-5 et Procédures opératoires particulières en quatre temps ou (définition du DRG de base (A04) ou définition du DRG de base (A01) ou définition du DRG de base (A15) ou définition du DRG de base (A02) ou définition du DRG de base (A16) ou définition du DRG de base (A17)) et ((Durée de la ventilation artificielle > 95 heures et Durée de la ventilation artificielle < 500 heures) ou au moins une procédure dans le tableau A11-6)) ou Procédures de complication pré-MDC et Procédures opératoires particulières et (procédure dans le tableau A11-15 ou Âge < 16 ans)

DRG A11B

Ventilation artificielle > 249 h avec situations complexes, ou ventilation artificielle > 95 h avec situations complexes particulières ou brûlures les plus graves, âge > 15 ans ou avec CC sévères

Durée de la ventilation artificielle > 249 heures et (Procédures opératoires complexes ou procédure dans le tableau A11-11) ou (Procédures opératoires complexes ou procédure dans le tableau A11-11) et (Durée de la ventilation artificielle > 95 heures et au moins une procédure dans le tableau A11-3 et Durée de la ventilation artificielle < 500 heures et Durée de la ventilation artificielle > 95 heures et Durée de la ventilation artificielle < 250 heures et procédure dans le tableau A11-4) ou Constellations nécessitant des dépenses ou procédure dans le tableau A11-5 et Procédures opératoires particulières en quatre temps ou Brûlures graves ou (définition du DRG de base (A04) ou définition du DRG de base (A01) ou définition du DRG de base (A05) ou définition du DRG de base (A15) ou définition du DRG de base (A02) ou définition du DRG de base (A16) ou définition du DRG de base (A17)) et (Durée de la ventilation artificielle > 95 heures et Durée de la ventilation artificielle < 500 heures ou au moins une procédure dans le tableau A11-6) ou Durée de la ventilation artificielle > 95 heures et procédure dans le tableau A11-7 et Traitement complexe de soins intensifs > 392 / 552 points et Durée de la ventilation artificielle < 500 heures ou procédure dans le tableau A11-12 ou PCCL > 5

DRG A11C

Ventilation artificielle > 249 h avec procédures coûteuses, ou ventilation artificielle < 95 h avec situations particulières ou procédures de complication, ou âge < 6 ans, ou traitement complexe de soins intensifs > 1470/1656 points avec diagnostic aggravant

Âge < 6 ans ou Procédures de complication pré-MDC ou Procédures opératoires particulières ou au moins une procédure dans le tableau A11-10 et au moins un diagnostic dans le tableau A11-2

DRG A11D

Ventilation artificielle > 249 heures ou ventilation artificielle > 95 h avec situations particulières, âge > 5 ans

Diagnostic A11-1

| | | | |
|-------|--|-------|--|
| C81.0 | Lymphome de Hodgkin nodulaire à prédominance lymphocytaire | C82.0 | Lymphome folliculaire de grade I |
| C81.1 | Lymphome de Hodgkin (classique) avec sclérose nodulaire | C82.1 | Lymphome folliculaire de grade II |
| C81.2 | Lymphome de Hodgkin (classique) à cellularité mixte | C82.2 | Lymphome folliculaire de grade III, sans précision |
| C81.3 | Lymphome de Hodgkin (classique) à déplétion lymphocytaire | C82.3 | Lymphome folliculaire de grade IIIa |
| C81.4 | Lymphome de Hodgkin (classique) riche en lymphocytes | C82.4 | Lymphome folliculaire de grade IIIb |
| C81.7 | Autres formes de lymphome de Hodgkin (classique) | C82.5 | Lymphome centrofolliculaire diffus |
| C81.9 | Lymphome de Hodgkin, sans précision | C82.6 | Lymphome centrofolliculaire cutané |
| | | C82.7 | Autres formes de lymphome, folliculaire |
| | | C82.9 | Lymphome folliculaire, sans précision |
| | | C83.0 | Lymphome à petites cellules B |
| | | C83.1 | Lymphome à cellules du manteau |

| | | | |
|--------|--|--------|---|
| C83.3 | Lymphome diffus à grandes cellules B | C91.00 | Leucémie lymphoïde aiguë [LLA]: Sans mention de rémission complète |
| C83.5 | Lymphome lymphoblastique | | |
| C83.7 | Lymphome de Burkitt | C91.01 | Leucémie lymphoïde aiguë [LLA]: En rémission complète |
| C83.8 | Autres lymphomes non folliculaires | | |
| C83.9 | Lymphome non folliculaire, sans précision | C91.10 | Leucémie lymphoïde chronique [LLC] à cellules B: Sans mention de rémission complète |
| C84.0 | Mycosis fongoïde | | |
| C84.1 | Réticulose de Sézary | C91.11 | Leucémie lymphoïde chronique [LLC] à cellules B: En rémission complète |
| C84.4 | Lymphome périphérique à cellules T, non spécifié | | |
| C84.5 | Autres lymphomes à cellules T/NK matures | C91.30 | Leucémie prolymphocytaire à cellules B: Sans mention de rémission complète |
| C84.6 | Lymphome anaplasique à grandes cellules, ALK positif | C91.31 | Leucémie prolymphocytaire à cellules B: En rémission complète |
| C84.7 | Lymphome anaplasique à grandes cellules, ALK négatif | C91.40 | Leucémie à tricholeucocytes: Sans mention de rémission complète |
| C84.8 | Lymphome cutané à cellules T, sans précision | | |
| C84.9 | Lymphome à cellules T/NK matures, sans précision | C91.41 | Leucémie à tricholeucocytes: En rémission complète |
| C85.1 | Lymphomes à cellules B, sans précision | C91.50 | Lymphome/leucémie à cellules T de l'adulte (associé(e) au HTLV-1): Sans mention de rémission complète |
| C85.2 | Lymphome médiastinal (thymique) à grandes cellules B | | |
| C85.7 | Autres types précisés de lymphome non hodgkinien | C91.51 | Lymphome/leucémie à cellules T de l'adulte (associé(e) au HTLV-1): En rémission complète |
| C85.9 | Lymphome non hodgkinien, non précisé | | |
| C86.0 | Lymphome extranodal à cellules T/NK, type nasal | C91.60 | Leucémie prolymphocytaire à cellules T: Sans mention de rémission complète |
| C86.1 | Lymphome hépatosplénique à cellules T | | |
| C86.2 | Lymphome à cellules T de type entéropathique | C91.61 | Leucémie prolymphocytaire à cellules T: En rémission complète |
| C86.3 | Lymphome sous-cutané à cellules T de type panniculite | C91.70 | Autres leucémies lymphoïdes: Sans mention de rémission complète |
| C86.4 | Lymphome blastique à cellules NK | | |
| C86.5 | Lymphome angio-immunoblastique à cellules T | C91.71 | Autres leucémies lymphoïdes: En rémission complète |
| C86.6 | Syndrome lymphoprolifératif cutané primitif à cellules T, CD30 positif | C91.80 | LLA-B à cellules matures de type Burkitt: Sans mention de rémission complète |
| C88.00 | Macroglobulinémie de Waldenström: Sans mention de rémission complète | C91.81 | LLA-B à cellules matures de type Burkitt: En rémission complète |
| C88.01 | Macroglobulinémie de Waldenström: En rémission complète | C91.90 | Leucémie lymphoïde, sans précision: Sans mention de rémission complète |
| C88.20 | Autre maladie des chaînes lourdes: Sans mention de rémission complète | C91.91 | Leucémie lymphoïde, sans précision: En rémission complète |
| C88.21 | Autre maladie des chaînes lourdes: En rémission complète | C92.00 | Leucémie myéloblastique aiguë [LMA]: Sans mention de rémission complète |
| C88.30 | Maladie immunoproliférative de l'intestin grêle: Sans mention de rémission complète | C92.01 | Leucémie myéloblastique aiguë [LMA]: En rémission complète |
| C88.31 | Maladie immunoproliférative de l'intestin grêle: En rémission complète | C92.10 | Leucémie myéloïde chronique [LMC], BCR/ABL positive: Sans mention de rémission complète |
| C88.40 | Lymphome extranodal de la zone marginale à cellules B, lymphome des tissus lymphoïdes associés aux muqueuses [lymphome MALT]: Sans mention de rémission complète | C92.11 | Leucémie myéloïde chronique [LMC], BCR/ABL positive: En rémission complète |
| C88.41 | Lymphome extranodal de la zone marginale à cellules B, lymphome des tissus lymphoïdes associés aux muqueuses [lymphome MALT]: En rémission complète | C92.20 | Leucémie myéloïde chronique atypique, BCR/ABL négative: Sans mention de rémission complète |
| C88.70 | Autres maladies immunoprolifératives malignes: Sans mention de rémission complète | C92.21 | Leucémie myéloïde chronique atypique, BCR/ABL négative: En rémission complète |
| C88.71 | Autres maladies immunoprolifératives malignes: En rémission complète | C92.30 | Sarcome myéloïde: Sans mention de rémission complète |
| C88.90 | Maladie immunoproliférative maligne, sans précision: Sans mention de rémission complète | C92.31 | Sarcome myéloïde: En rémission complète |
| C88.91 | Maladie immunoproliférative maligne, sans précision: En rémission complète | C92.40 | Leucémie promyélocytaire aiguë: Sans mention de rémission complète |
| C90.00 | Myélome multiple: Sans mention de rémission complète | C92.41 | Leucémie promyélocytaire aiguë: En rémission complète |
| C90.01 | Myélome multiple: En rémission complète | C92.50 | Leucémie myélomonoocytaire aiguë: Sans mention de rémission complète |
| C90.10 | Leucémie à plasmocytes: Sans mention de rémission complète | C92.51 | Leucémie myélomonoocytaire aiguë: En rémission complète |
| C90.11 | Leucémie à plasmocytes: En rémission complète | C92.60 | Leucémie myéloïde aiguë avec anomalie 11q23: Sans mention de rémission complète |
| C90.20 | Plasmocytome extramédullaire: Sans mention de rémission complète | C92.61 | Leucémie myéloïde aiguë avec anomalie 11q23: En rémission complète |
| C90.21 | Plasmocytome extramédullaire: En rémission complète | C92.70 | Autres leucémies myéloïdes: Sans mention de rémission complète |
| C90.30 | Plasmocytome solitaire: Sans mention de rémission complète | C92.71 | Autres leucémies myéloïdes: En rémission complète |
| C90.31 | Plasmocytome solitaire: En rémission complète | C92.80 | Leucémie myéloïde aiguë avec dysplasie multilinéaire: Sans mention de rémission complète |
| | | C92.81 | Leucémie myéloïde aiguë avec dysplasie multilinéaire: En rémission complète |
| | | C92.90 | Leucémie myéloïde, sans précision: Sans mention de rémission complète |

| | | | |
|--------|--|--------|---|
| C92.91 | Leucémie myéloïde, sans précision: En rémission complète | C94.41 | Panmyélose aiguë avec myélofibrose: En rémission complète |
| C93.00 | Leucémie monoblastique/monocytaire aiguë: Sans mention de rémission complète | C94.70 | Autres leucémies précisées: Sans mention de rémission complète |
| C93.01 | Leucémie monoblastique/monocytaire aiguë: En rémission complète | C94.71 | Autres leucémies précisées: En rémission complète |
| C93.10 | Leucémie myélomonocytaire chronique: Sans mention de rémission complète | C95.00 | Leucémie aiguë à cellules non précisées: Sans mention de rémission complète |
| C93.11 | Leucémie myélomonocytaire chronique: En rémission complète | C95.01 | Leucémie aiguë à cellules non précisées: En rémission complète |
| C93.30 | Leucémie myélomonocytaire juvénile: Sans mention de rémission complète | C95.10 | Leucémie chronique à cellules non précisées: Sans mention de rémission complète |
| C93.31 | Leucémie myélomonocytaire juvénile: En rémission complète | C95.11 | Leucémie chronique à cellules non précisées: En rémission complète |
| C93.70 | Autres leucémies monocytaires: Sans mention de rémission complète | C95.70 | Autres leucémies à cellules non précisées: Sans mention de rémission complète |
| C93.71 | Autres leucémies monocytaires: En rémission complète | C95.71 | Autres leucémies à cellules non précisées: En rémission complète |
| C93.90 | Leucémie monocyttaire, sans précision: Sans mention de rémission complète | C95.8 | Leucémie, réfractaire au traitement d'induction standard |
| C93.91 | Leucémie monocyttaire, sans précision: En rémission complète | C95.90 | Leucémie, sans précision: Sans mention de rémission complète |
| C94.00 | Polyglobulie primitive aiguë et érythroleucose: Sans mention de rémission complète | C95.91 | Leucémie, sans précision: En rémission complète |
| C94.01 | Polyglobulie primitive aiguë et érythroleucose: En rémission complète | C96.0 | Histiocytose à cellules de Langerhans multifocale et multisystémique (disséminée) [Maladie d'Abt-Letterer-Siwe] |
| C94.20 | Leucémie aiguë à mégacaryocytes: Sans mention de rémission complète | C96.2 | Tumeur maligne à mastocytes |
| C94.21 | Leucémie aiguë à mégacaryocytes: En rémission complète | C96.4 | Sarcome à cellules dendritiques (cellules accessoires) |
| C94.30 | Leucémie à mastocytes: Sans mention de rémission complète | C96.7 | Autres tumeurs malignes précisées des tissus lymphoïde, hématopoïétique et apparentés |
| C94.31 | Leucémie à mastocytes: En rémission complète | C96.8 | Sarcome histiocyttaire |
| C94.40 | Panmyélose aiguë avec myélofibrose: Sans mention de rémission complète | C96.9 | Tumeur maligne des tissus lymphoïde, hématopoïétique et apparentés, sans précision |

Procédure A11-10

| | | | |
|-------------|--|-------------|--|
| 99.B7.1A †↔ | Traitement complexe de médecine intensive, 1657 à 1932 points de dépense | 99.B7.4B †↔ | Traitement complexe de médecine intensive chez l'enfant (procédure de base), 1471 à 1764 points de dépense |
| 99.B7.1B †↔ | Traitement complexe de médecine intensive, 1933 à 2208 points de dépense | 99.B7.4C †↔ | Traitement complexe de médecine intensive chez l'enfant (procédure de base), 1765 à 2058 points de dépense |
| 99.B7.1C †↔ | Traitement complexe de médecine intensive, 2209 à 2484 points de dépense | 99.B7.4D †↔ | Traitement complexe de médecine intensive chez l'enfant (procédure de base), 2059 à 2352 points de dépense |
| 99.B7.1D †↔ | Traitement complexe de médecine intensive, 2485 à 2760 points de dépense | 99.B7.4E †↔ | Traitement complexe de médecine intensive chez l'enfant (procédure de base), 2353 à 2646 points de dépense |
| 99.B7.1E †↔ | Traitement complexe de médecine intensive, 2761 à 3220 points de dépense | 99.B7.4F †↔ | Traitement complexe de médecine intensive chez l'enfant (procédure de base), 2647 à 2940 points de dépense |
| 99.B7.1F †↔ | Traitement complexe de médecine intensive, 3221 à 3680 points de dépense | 99.B7.4G †↔ | Traitement complexe de médecine intensive chez l'enfant (procédure de base), 2941 à 3430 points de dépense |
| 99.B7.1G †↔ | Traitement complexe de médecine intensive, 3681 à 4600 points de dépense | 99.B7.4H †↔ | Traitement complexe de médecine intensive chez l'enfant (procédure de base), 3431 à 3920 points de dépense |
| 99.B7.1H †↔ | Traitement complexe de médecine intensive, 4601 à 5520 points de dépense | 99.B7.4I †↔ | Traitement complexe de médecine intensive chez l'enfant (procédure de base), 3921 à 4410 points de dépense |
| 99.B7.1I †↔ | Traitement complexe de médecine intensive, 5521 à 7360 points de dépense | 99.B7.4J †↔ | Traitement complexe de médecine intensive chez l'enfant (procédure de base), 4411 à 4900 points de dépense |
| 99.B7.1J †↔ | Traitement complexe de médecine intensive, 7361 à 9200 points de dépense | 99.B7.4K †↔ | Traitement complexe de médecine intensive chez l'enfant (procédure de base), 4901 à 5880 points de dépense |
| 99.B7.1K †↔ | Traitement complexe de médecine intensive, 9201 à 11040 points de dépense | | |
| 99.B7.1L †↔ | Traitement complexe de médecine intensive, 11041 à 13800 points de dépense | | |
| 99.B7.1M †↔ | Traitement complexe de médecine intensive, 13801 à 16560 points de dépense | | |
| 99.B7.1N †↔ | Traitement complexe de médecine intensive, 16561 à 19320 points de dépense | | |
| 99.B7.1O †↔ | Traitement complexe de médecine intensive, 19321 points de dépense et plus | | |

| | |
|---|---|
| 99.B7.4L †↔ Traitement complexe de médecine intensive chez l'enfant (procédure de base), 5881 à 6860 points de dépense | 99.B7.5G †↔ Traitement complexe de médecine intensive chez le nouveau-né (procédure de base), 2941 à 3430 points de dépense |
| 99.B7.4M †↔ Traitement complexe de médecine intensive chez l'enfant (procédure de base), 6861 à 7840 points de dépense | 99.B7.5H †↔ Traitement complexe de médecine intensive chez le nouveau-né (procédure de base), 3431 à 3920 points de dépense |
| 99.B7.4N †↔ Traitement complexe de médecine intensive chez l'enfant (procédure de base), 7841 à 9800 points de dépense | 99.B7.5I †↔ Traitement complexe de médecine intensive chez le nouveau-né (procédure de base), 3921 à 4410 points de dépense |
| 99.B7.4O †↔ Traitement complexe de médecine intensive chez l'enfant (procédure de base), 9801 à 11760 points de dépense | 99.B7.5J †↔ Traitement complexe de médecine intensive chez le nouveau-né (procédure de base), 4411 à 4900 points de dépense |
| 99.B7.4P †↔ Traitement complexe de médecine intensive chez l'enfant (procédure de base), 11761 à 13720 points de dépense | 99.B7.5K †↔ Traitement complexe de médecine intensive chez le nouveau-né (procédure de base), 4901 à 5880 points de dépense |
| 99.B7.4Q †↔ Traitement complexe de médecine intensive chez l'enfant (procédure de base), 13721 à 16660 points de dépense | 99.B7.5L †↔ Traitement complexe de médecine intensive chez le nouveau-né (procédure de base), 5881 à 6860 points de dépense |
| 99.B7.4R †↔ Traitement complexe de médecine intensive chez l'enfant (procédure de base), 16661 à 19600 points de dépense | 99.B7.5M †↔ Traitement complexe de médecine intensive chez le nouveau-né (procédure de base), 6861 à 7840 points de dépense |
| 99.B7.4S †↔ Traitement complexe de médecine intensive chez l'enfant (procédure de base), 19601 points de dépense et plus | 99.B7.5N †↔ Traitement complexe de médecine intensive chez le nouveau-né (procédure de base), 7841 à 9800 points de dépense |
| 99.B7.5B †↔ Traitement complexe de médecine intensive chez le nouveau-né (procédure de base), 1471 à 1764 points de dépense | 99.B7.5O †↔ Traitement complexe de médecine intensive chez le nouveau-né (procédure de base), 9801 à 11760 points de dépense |
| 99.B7.5C †↔ Traitement complexe de médecine intensive chez le nouveau-né (procédure de base), 1765 à 2058 points de dépense | 99.B7.5P †↔ Traitement complexe de médecine intensive chez le nouveau-né (procédure de base), 11761 à 13720 points de dépense |
| 99.B7.5D †↔ Traitement complexe de médecine intensive chez le nouveau-né (procédure de base), 2059 à 2352 points de dépense | 99.B7.5Q †↔ Traitement complexe de médecine intensive chez le nouveau-né (procédure de base), 13721 à 16660 points de dépense |
| 99.B7.5E †↔ Traitement complexe de médecine intensive chez le nouveau-né (procédure de base), 2353 à 2646 points de dépense | 99.B7.5R †↔ Traitement complexe de médecine intensive chez le nouveau-né (procédure de base), 16661 à 19600 points de dépense |
| 99.B7.5F †↔ Traitement complexe de médecine intensive chez le nouveau-né (procédure de base), 2647 à 2940 points de dépense | 99.B7.5S †↔ Traitement complexe de médecine intensive chez le nouveau-né (procédure de base), 19601 points de dépense et plus |

Procédure A11-11

| | |
|--|--|
| 37.69.70 †↔ Durée de traitement avec un système d'assistance cardio-vasculaire et pulmonaire, avec pompe, avec élimination de CO ₂ , extracorporel, veino-veineux, jusqu'à 24 heures | 37.69.78 †↔ Durée de traitement avec un système d'assistance cardio-vasculaire et pulmonaire, avec pompe, avec élimination de CO ₂ , extracorporel, veino-veineux, de plus de 168 heures jusqu'à 192 heures |
| 37.69.71 †↔ Durée de traitement avec un système d'assistance cardio-vasculaire et pulmonaire, avec pompe, avec élimination de CO ₂ , extracorporel, veino-veineux, de plus de 24 heures jusqu'à 48 heures | 37.69.7A †↔ Durée de traitement avec un système d'assistance cardio-vasculaire et pulmonaire, avec pompe, avec élimination de CO ₂ , extracorporel, veino-veineux, de plus de 192 heures jusqu'à 216 heures |
| 37.69.72 †↔ Durée de traitement avec un système d'assistance cardio-vasculaire et pulmonaire, avec pompe, avec élimination de CO ₂ , extracorporel, veino-veineux, de plus de 48 heures jusqu'à 72 heures | 37.69.7B †↔ Durée de traitement avec un système d'assistance cardio-vasculaire et pulmonaire, avec pompe, avec élimination de CO ₂ , extracorporel, veino-veineux, de plus de 216 heures jusqu'à 240 heures |
| 37.69.73 †↔ Durée de traitement avec un système d'assistance cardio-vasculaire et pulmonaire, avec pompe, avec élimination de CO ₂ , extracorporel, veino-veineux, de plus de 72 heures jusqu'à 96 heures | 37.69.7C †↔ Durée de traitement avec un système d'assistance cardio-vasculaire et pulmonaire, avec pompe, avec élimination de CO ₂ , extracorporel, veino-veineux, de plus de 240 heures jusqu'à 264 heures |
| 37.69.74 †↔ Durée de traitement avec un système d'assistance cardio-vasculaire et pulmonaire, avec pompe, avec élimination de CO ₂ , extracorporel, veino-veineux, de plus de 96 heures jusqu'à 120 heures | 37.69.7D †↔ Durée de traitement avec un système d'assistance cardio-vasculaire et pulmonaire, avec pompe, avec élimination de CO ₂ , extracorporel, veino-veineux, de plus de 264 heures jusqu'à 288 heures |
| 37.69.75 †↔ Durée de traitement avec un système d'assistance cardio-vasculaire et pulmonaire, avec pompe, avec élimination de CO ₂ , extracorporel, veino-veineux, de plus de 120 heures jusqu'à 144 heures | 37.69.7E †↔ Durée de traitement avec un système d'assistance cardio-vasculaire et pulmonaire, avec pompe, avec élimination de CO ₂ , extracorporel, veino-veineux, de plus de 288 heures jusqu'à 336 heures |
| 37.69.76 †↔ Durée de traitement avec un système d'assistance cardio-vasculaire et pulmonaire, avec pompe, avec élimination de CO ₂ , extracorporel, veino-veineux, de plus de 144 heures jusqu'à 168 heures | 37.69.7F †↔ Durée de traitement avec un système d'assistance cardio-vasculaire et pulmonaire, avec pompe, avec élimination de CO ₂ , extracorporel, veino-veineux, de plus de 336 heures jusqu'à 384 heures |

- 37.69.AP †↔ Durée de traitement avec un système d'assistance cardio-vasculaire et pulmonaire, avec pompe, avec oxygénateur (y compris élimination de CO₂), extracorporel, veino-artériel ou veino-veino-artériel, de plus de 888 heures jusqu'à 960 heures
- 37.69.AQ †↔ Durée de traitement avec un système d'assistance cardio-vasculaire et pulmonaire, avec pompe, avec oxygénateur (y compris élimination de CO₂), extracorporel, veino-artériel ou veino-veino-artériel, de plus de 960 heures jusqu'à 1032 heures
- 37.69.AR †↔ Durée de traitement avec un système d'assistance cardio-vasculaire et pulmonaire, avec pompe, avec oxygénateur (y compris élimination de CO₂), extracorporel, veino-artériel ou veino-veino-artériel, de plus de 1032 heures
- 37.69.B0 †↔ Durée de traitement avec un système d'assistance cardio-vasculaire et pulmonaire, sans pompe, avec élimination de CO₂, jusqu'à 24 heures
- 37.69.B1 †↔ Durée de traitement avec un système d'assistance cardio-vasculaire et pulmonaire, sans pompe, avec élimination de CO₂, de plus de 24 heures jusqu'à 48 heures
- 37.69.B2 †↔ Durée de traitement avec un système d'assistance cardio-vasculaire et pulmonaire, sans pompe, avec élimination de CO₂, de plus de 48 heures jusqu'à 72 heures
- 37.69.B3 †↔ Durée de traitement avec un système d'assistance cardio-vasculaire et pulmonaire, sans pompe, avec élimination de CO₂, de plus de 72 heures jusqu'à 96 heures
- 37.69.B4 †↔ Durée de traitement avec un système d'assistance cardio-vasculaire et pulmonaire, sans pompe, avec élimination de CO₂, de plus de 96 heures jusqu'à 120 heures
- 37.69.B5 †↔ Durée de traitement avec un système d'assistance cardio-vasculaire et pulmonaire, sans pompe, avec élimination de CO₂, de plus de 120 heures jusqu'à 144 heures
- 37.69.B6 †↔ Durée de traitement avec un système d'assistance cardio-vasculaire et pulmonaire, sans pompe, avec élimination de CO₂, de plus de 144 heures jusqu'à 168 heures
- 37.69.B8 †↔ Durée de traitement avec un système d'assistance cardio-vasculaire et pulmonaire, sans pompe, avec élimination de CO₂, de plus de 168 heures jusqu'à 192 heures
- 37.69.BA †↔ Durée de traitement avec un système d'assistance cardio-vasculaire et pulmonaire, sans pompe, avec élimination de CO₂, de plus de 192 heures jusqu'à 216 heures
- 37.69.BB †↔ Durée de traitement avec un système d'assistance cardio-vasculaire et pulmonaire, sans pompe, avec élimination de CO₂, de plus de 216 heures jusqu'à 240 heures
- 37.69.BC †↔ Durée de traitement avec un système d'assistance cardio-vasculaire et pulmonaire, sans pompe, avec élimination de CO₂, de plus de 240 heures jusqu'à 264 heures
- 37.69.BD †↔ Durée de traitement avec un système d'assistance cardio-vasculaire et pulmonaire, sans pompe, avec élimination de CO₂, de plus de 264 heures jusqu'à 288 heures
- 37.69.BE †↔ Durée de traitement avec un système d'assistance cardio-vasculaire et pulmonaire, sans pompe, avec élimination de CO₂, de plus de 288 heures jusqu'à 336 heures
- 37.69.BF †↔ Durée de traitement avec un système d'assistance cardio-vasculaire et pulmonaire, sans pompe, avec élimination de CO₂, de plus de 336 heures jusqu'à 384 heures
- 37.69.BG †↔ Durée de traitement avec un système d'assistance cardio-vasculaire et pulmonaire, sans pompe, avec élimination de CO₂, de plus de 384 heures jusqu'à 432 heures
- 37.69.BH †↔ Durée de traitement avec un système d'assistance cardio-vasculaire et pulmonaire, sans pompe, avec élimination de CO₂, de plus de 432 heures jusqu'à 480 heures
- 37.69.BI †↔ Durée de traitement avec un système d'assistance cardio-vasculaire et pulmonaire, sans pompe, avec élimination de CO₂, de plus de 480 heures jusqu'à 528 heures
- 37.69.BJ †↔ Durée de traitement avec un système d'assistance cardio-vasculaire et pulmonaire, sans pompe, avec élimination de CO₂, de plus de 528 heures jusqu'à 600 heures
- 37.69.BL †↔ Durée de traitement avec un système d'assistance cardio-vasculaire et pulmonaire, sans pompe, avec élimination de CO₂, de plus de 600 heures jusqu'à 672 heures
- 37.69.BM †↔ Durée de traitement avec un système d'assistance cardio-vasculaire et pulmonaire, sans pompe, avec élimination de CO₂, de plus de 672 heures jusqu'à 744 heures
- 37.69.BN †↔ Durée de traitement avec un système d'assistance cardio-vasculaire et pulmonaire, sans pompe, avec élimination de CO₂, de plus de 744 heures jusqu'à 816 heures
- 37.69.BO †↔ Durée de traitement avec un système d'assistance cardio-vasculaire et pulmonaire, sans pompe, avec élimination de CO₂, de plus de 816 heures jusqu'à 888 heures
- 37.69.BP †↔ Durée de traitement avec un système d'assistance cardio-vasculaire et pulmonaire, sans pompe, avec élimination de CO₂, de plus de 888 heures jusqu'à 960 heures
- 37.69.BQ †↔ Durée de traitement avec un système d'assistance cardio-vasculaire et pulmonaire, sans pompe, avec élimination de CO₂, de plus de 960 heures jusqu'à 1032 heures
- 37.69.BR †↔ Durée de traitement avec un système d'assistance cardio-vasculaire et pulmonaire, sans pompe, avec élimination de CO₂, de plus de 1032 heures
- 37.6A.A1 †↔ Implantation d'un système d'assistance cardio-vasculaire et pulmonaire, sans pompe, avec élimination de CO₂, extracorporel, artério-veineux, par chirurgie extra-thoracique ouverte (p.ex. exposition de vaisseau sanguin)
- 37.6A.A2 †↔ Implantation d'un système d'assistance cardio-vasculaire et pulmonaire, sans pompe, avec élimination de CO₂, extracorporel, artério-veineux, par voie percutanée

Procédure A11-12

- 37.6A.42 ↔ Implantation d'un système d'assistance cardio-vasculaire, avec pompe, sans fonction d'échange gazeux, intravasculaire (y compris intracardiaque), ventriculaire droit, par voie percutanée
- 37.6A.43 ↔ Implantation d'un système d'assistance cardio-vasculaire, avec pompe, sans fonction d'échange gazeux, intravasculaire (y compris intracardiaque), ventriculaire gauche, par voie percutanée, avec une capacité potentielle de pompage non précisée
- 37.6A.44 ↔ Implantation d'un système d'assistance cardio-vasculaire, avec pompe, sans fonction d'échange gazeux, intravasculaire (y compris intracardiaque), ventriculaire gauche, par voie percutanée, avec une capacité potentielle maximale de pompage de 2,5 l/min
- 37.6A.45 ↔ Implantation d'un système d'assistance cardio-vasculaire, avec pompe, sans fonction d'échange gazeux, intravasculaire (y compris intracardiaque), ventriculaire gauche, par voie percutanée, avec une capacité potentielle de pompage de 2,5 l/min à moins de 5,0 l/min
- 37.6A.46 ↔ Implantation d'un système d'assistance cardio-vasculaire, avec pompe, sans fonction d'échange gazeux, intravasculaire (y compris intracardiaque), ventriculaire gauche, par voie percutanée, avec une capacité potentielle de pompage d'au moins 5,0 l/min à moins de 5,5 l/min
- 37.6A.47 ↔ Implantation d'un système d'assistance cardio-vasculaire, avec pompe, sans fonction d'échange gazeux, intravasculaire (y compris intracardiaque), ventriculaire gauche, par voie percutanée, avec une capacité potentielle de pompage de 5,5 l/min et plus
- 37.6A.51 ↔ Implantation d'un système d'assistance cardio-vasculaire et pulmonaire, avec pompe, avec élimination de CO₂, extracorporel, veino-veineux, par voie percutanée
- 37.6A.62 ↔ Implantation d'un système d'assistance cardio-vasculaire et pulmonaire, avec pompe, avec oxygénateur (y compris élimination de CO₂), extracorporel, veino-veineux, par voie percutanée
- 37.6A.73 ↔ Implantation d'un système d'assistance cardio-vasculaire et pulmonaire, avec pompe, avec oxygénateur (y compris élimination de CO₂), extracorporel, veino-artériel ou veino-veino-artériel, par voie percutanée

Procédure A11-13

- 55.69.00 ↔ Autre greffe rénale, SAP
- 55.69.10 ↔ Autre greffe rénale, allogénique
- 55.69.20 ↔ Autre greffe rénale, syngénique
- 55.69.30 ↔ Autre greffe rénale, en bloc
- 55.69.40 ↔ Autre greffe rénale, retransplantation rénale durant la même hospitalisation
- 55.69.99 ↔ Autre greffe rénale, autre

Procédure A11-14

- 20.96 ↔ Autre implantation ou remplacement de prothèse cochléaire, SAP
- 20.97 ↔ Implantation ou remplacement de prothèse cochléaire, à un seul canal
- 20.98 ↔ Implantation ou remplacement de prothèse cochléaire, aux canaux multiples
- 35.E2.14 ↔ Valvuloplastie de la valve mitrale, par voie endovasculaire, transveineuse
- 35.F1.23 ↔ Remplacement de la valve aortique par xénogreffe (bioprothèse), par voie endovasculaire
- 35.F1.24 ↔ Remplacement de la valve aortique par xénogreffe (bioprothèse), par voie transapicale
- 35.F1.25 ↔ Remplacement de la valve aortique par xénogreffe (bioprothèse), par voie transapicale, avec utilisation d'un système d'abord et d'obturation apical percutané
- 35.F1.26 ↔ Remplacement de la valve aortique par xénogreffe (bioprothèse), par voie endovasculaire, transcavale
- 35.F1.33 ↔ Remplacement de la valve aortique par xénogreffe, sans stent, par voie endovasculaire
- 35.F1.34 ↔ Remplacement de la valve aortique par xénogreffe, sans stent, par voie transapicale
- 35.F1.35 ↔ Remplacement de la valve aortique par xénogreffe, sans stent, par voie transapicale, avec utilisation d'un système d'abord et d'obturation apical percutané
- 35.F1.43 ↔ Remplacement de la valve aortique par xénogreffe auto-expansible, sans suture, par voie endovasculaire
- 35.F1.44 ↔ Remplacement de la valve aortique par xénogreffe auto-expansible, sans suture, par voie transapicale
- 35.F1.45 ↔ Remplacement de la valve aortique par xénogreffe auto-expansible, sans suture, par voie transapicale, avec utilisation d'un système d'abord et d'obturation apical percutané
- 35.F2.23 ↔ Remplacement de la valve mitrale par xénogreffe (bioprothèse), par voie endovasculaire
- 35.F2.24 ↔ Remplacement de la valve mitrale par xénogreffe (bioprothèse), par voie transapicale
- 35.F2.25 ↔ Remplacement de la valve mitrale par xénogreffe (bioprothèse), par voie transapicale, avec utilisation d'un système d'abord et d'obturation apical percutané
- 35.F2.26 ↔ Remplacement de la valve mitrale par xénogreffe (bioprothèse) avec ancrage transapical
- 35.F2.33 ↔ Remplacement de la valve mitrale par xénogreffe, sans stent, par voie endovasculaire
- 35.F2.34 ↔ Remplacement de la valve mitrale par xénogreffe, sans stent, par voie transapicale
- 35.F3.23 ↔ Remplacement de la valve pulmonaire par xénogreffe (bioprothèse), par voie endovasculaire
- 35.F3.24 ↔ Remplacement de la valve pulmonaire par xénogreffe (bioprothèse), par voie transapicale
- 35.F3.25 ↔ Remplacement de la valve pulmonaire par xénogreffe (bioprothèse), par voie transapicale, avec utilisation d'un système d'abord et d'obturation apical percutané
- 35.F3.33 ↔ Remplacement de la valve pulmonaire par xénogreffe, sans stent, par voie endovasculaire
- 35.F3.34 ↔ Remplacement de la valve pulmonaire par xénogreffe, sans stent, par voie transapicale

| | | | |
|------------|--|------------|--|
| 35.F3.35 ↔ | Remplacement de la valve pulmonaire par xénogreffe, sans stent, par voie transapicale, avec utilisation d'un système d'abord et d'obturation apical percutané | 92.24.03 ↔ | Téléradiothérapie à photons, accélérateur linéaire, irradiation corporelle totale |
| 37.6A.11 ↔ | Implantation d'un système d'assistance cardiovasculaire, avec pompe, sans fonction d'échange gazeux, extracorporel, ventriculaire gauche, par chirurgie thoracique ouverte (thoracotomie, mini-thoracotomie, sternotomie) | 92.24.04 ↔ | Téléradiothérapie à photons, accélérateur linéaire, radiothérapie peropératoire |
| 37.6A.12 ↔ | Implantation d'un système d'assistance cardiovasculaire, avec pompe, sans fonction d'échange gazeux, extracorporel, ventriculaire droit, par chirurgie thoracique ouverte (thoracotomie, mini-thoracotomie, sternotomie) | 92.24.09 ↔ | Téléradiothérapie à photons, accélérateur linéaire, autre |
| 37.6A.21 ↔ | Implantation d'un système d'assistance cardiovasculaire, avec pompe, sans fonction d'échange gazeux, extracorporel, biventriculaire, par chirurgie thoracique ouverte (thoracotomie, mini-thoracotomie, sternotomie) | 92.24.11 ↔ | Téléradiothérapie à photons, accélérateur linéaire, positionnement guidé par l'image [IGRT], jusqu'à 2 champs d'irradiation |
| 37.6A.35 ↔ | Implantation d'un système d'assistance cardiovasculaire, avec pompe, sans fonction d'échange gazeux, intracorporel, ventriculaire gauche, kit hospitalier, par chirurgie thoracique ouverte (thoracotomie, mini-thoracotomie, sternotomie) | 92.24.12 ↔ | Téléradiothérapie à photons, accélérateur linéaire, positionnement guidé par l'image [IGRT], plus de 2 champs d'irradiation |
| 37.6A.37 ↔ | Implantation d'un système d'assistance cardiovasculaire, avec pompe, sans fonction d'échange gazeux, intracorporel, ventriculaire droit, kit hospitalier, par chirurgie thoracique ouverte (thoracotomie, mini-thoracotomie, sternotomie) | 92.24.13 ↔ | Téléradiothérapie à photons, accélérateur linéaire, positionnement guidé par l'image [IGRT], radiothérapie conformationnelle en 3D |
| 37.6A.3A ↔ | Implantation d'un système d'assistance cardiovasculaire, avec pompe, sans fonction d'échange gazeux, intracorporel, biventriculaire, kit hospitalier, par chirurgie thoracique ouverte (thoracotomie, mini-thoracotomie, sternotomie) | 92.24.14 ↔ | Téléradiothérapie à photons, accélérateur linéaire, positionnement guidé par l'image [IGRT], radiothérapie avec modulation d'intensité |
| 39.73.46 ↔ | Implantation endovasculaire d'endoprothèses [stents grafts] dans l'aorte thoraco-abdominale, avec réparation d'une branche vasculaire par technique de greffe parallèle | 92.24.21 ↔ | Téléradiothérapie à photons, accélérateur linéaire, sans guidage par l'image, jusqu'à 2 champs d'irradiation |
| 39.73.47 ↔ | Implantation endovasculaire d'endoprothèses [stents grafts] dans l'aorte thoraco-abdominale, avec réparation de 2 branches vasculaires et plus par technique de greffe parallèle | 92.24.22 ↔ | Téléradiothérapie à photons, accélérateur linéaire, sans guidage par l'image, plus de 2 champs d'irradiation |
| 92.20 ↔ | Perfusion d'isotope radioactif liquide | 92.24.23 ↔ | Téléradiothérapie à photons, accélérateur linéaire, sans guidage par l'image, radiothérapie conformationnelle en 3D |
| 92.21.00 ↔ | Radiothérapie superficielle: SAP | 92.24.24 ↔ | Téléradiothérapie à photons, accélérateur linéaire, sans guidage par l'image, radiothérapie avec modulation d'intensité |
| 92.21.01 ↔ | Radiothérapie superficielle: jusqu'à 2 champs d'irradiation | 92.24.30 ↔ | Téléradiothérapie à photons: radiothérapie hautement complexe à l'aide d'équipements spécialisés |
| 92.21.02 ↔ | Radiothérapie superficielle: plus de 2 champs d'irradiation | 92.25.00 ↔ | Téléradiothérapie par électron, accélérateur linéaire, SAP |
| 92.22.00 ↔ | Radiothérapie en orthovoltage: SAP | 92.25.01 ↔ | Téléradiothérapie par électron, accélérateur linéaire, irradiation large |
| 92.22.01 ↔ | Radiothérapie en orthovoltage: jusqu'à 2 champs d'irradiation | 92.25.02 ↔ | Téléradiothérapie par électron, accélérateur linéaire, irradiation hémicorporelle |
| 92.22.02 ↔ | Radiothérapie en orthovoltage: plus de 2 champs d'irradiation | 92.25.03 ↔ | Téléradiothérapie par électron, accélérateur linéaire, irradiation corporelle totale |
| 92.22.11 ↔ | Radiothérapie peropératoire par rayons X, jusqu'à 300 kV | 92.25.04 ↔ | Téléradiothérapie par électron, accélérateur linéaire, radiothérapie peropératoire |
| 92.22.12 ↔ | Radiothérapie peropératoire par rayons X, 300 kV - < 1 MV | 92.25.09 ↔ | Téléradiothérapie par électron, accélérateur linéaire, autre |
| 92.22.19 ↔ | Autre radiothérapie peropératoire par rayons X | 92.25.11 ↔ | Téléradiothérapie par électron, accélérateur linéaire, positionnement guidé par l'image |
| 92.23.00 ↔ | Radiothérapie de haut voltage: SAP | 92.25.12 ↔ | Téléradiothérapie par électron, accélérateur linéaire, positionnement guidé par l'image, jusqu'à 2 champs d'irradiation |
| 92.23.01 ↔ | Appareil de télécobalt, jusqu'à 2 champs d'irradiation | 92.25.13 ↔ | Téléradiothérapie par électron, accélérateur linéaire, positionnement guidé par l'image, plus de 2 champs d'irradiation |
| 92.23.02 ↔ | Appareil de télécobalt, 3 à 4 champs d'irradiation | 92.25.14 ↔ | Téléradiothérapie par électron, accélérateur linéaire, positionnement guidé par l'image, radiothérapie conformationnelle en 3D |
| 92.23.03 ↔ | Appareil de télécobalt plus de 4 champs d'irradiation ou radiothérapie conformationnelle en 3D | 92.25.15 ↔ | Téléradiothérapie par électron, accélérateur linéaire, positionnement guidé par l'image, radiothérapie avec modulation d'intensité |
| 92.23.08 ↔ | Radiothérapie de haut voltage: autres isotopes | 92.25.21 ↔ | Téléradiothérapie par électron, accélérateur linéaire, sans guidage par l'image, jusqu'à 2 champs d'irradiation |
| 92.23.09 ↔ | Autre appareil de télécobalt | 92.25.22 ↔ | Téléradiothérapie par électron, accélérateur linéaire, sans guidage par l'image, plus de 2 champs d'irradiation |
| 92.24.00 ↔ | Téléradiothérapie à photons, accélérateur linéaire, SAP | 92.25.23 ↔ | Téléradiothérapie par électron, accélérateur linéaire, sans guidage par l'image, radiothérapie conformationnelle en 3D |
| 92.24.01 ↔ | Téléradiothérapie à photons, accélérateur linéaire, irradiation large | 92.25.24 ↔ | Téléradiothérapie par électron, accélérateur linéaire, sans guidage par l'image, radiothérapie avec modulation d'intensité |
| 92.24.02 ↔ | Téléradiothérapie à photons, accélérateur linéaire, irradiation hémicorporelle | | |

| | | | |
|------------|--|------------|---|
| 92.26.00 ↔ | Autre téléradiothérapie par particule radioactive, SAP | 92.28.42 ↔ | Traitement à l'iode radioactif, dose thérapeutique de I-131 jusqu'à 1,2 GBq, avec administration de thyrotropine recombinante [rh-TSH] |
| 92.26.99 ↔ | Autre téléradiothérapie par particule radioactive, autre | 92.28.43 ↔ | Traitement à l'iode radioactif, dose thérapeutique de I-131 de plus de 1,2 GBq à moins de 5 GBq, sans administration de thyrotropine recombinante [rh-TSH] |
| 92.27.00 ↔ | Implantation ou insertion d'élément radioactif (brachythérapie par des sources scellées de radionucléides), surface corporelle, site d'application autre ou non spécifié | 92.28.44 ↔ | Traitement à l'iode radioactif, dose thérapeutique de I-131 de plus de 1,2 GBq à moins de 5 GBq, avec administration de thyrotropine recombinante [rh-TSH] |
| 92.27.10 ↔ | Implantation ou insertion d'élément radioactif (brachythérapie par des sources scellées de radionucléides), organes génitaux féminins, SAP | 92.28.45 ↔ | Traitement à l'iode radioactif, dose thérapeutique de I-131 de 5 GBq et plus, sans administration de thyrotropine recombinante [rh-TSH] |
| 92.27.11 ↔ | Implantation ou insertion d'élément radioactif (brachythérapie par des sources scellées de radionucléides), intra-utérine | 92.28.46 ↔ | Traitement à l'iode radioactif, dose thérapeutique de I-131 de 5 GBq et plus, avec administration de thyrotropine recombinante [rh-TSH] |
| 92.27.12 ↔ | Implantation ou insertion d'élément radioactif (brachythérapie par des sources scellées de radionucléides), intravaginale | 92.28.51 ↔ | Radioimmunothérapie par 90Y-ibritumomab-tiuxétan, parentérale |
| 92.27.13 ↔ | Implantation ou insertion d'élément radioactif (brachythérapie par des sources scellées de radionucléides), intra-utérine et intravaginale combinée | 92.28.52 ↔ | Radioimmunothérapie par iode 131 [I-131] tositumomab, par voie parentérale |
| 92.27.21 ↔ | Implantation ou insertion d'élément radioactif (brachythérapie par des sources scellées de radionucléides), surface corporelle | 92.28.53 ↔ | Radioimmunothérapie par autres anticorps, parentérale |
| 92.27.22 ↔ | Implantation ou insertion d'élément radioactif (brachythérapie par des sources scellées de radionucléides), intracavitaire | 92.28.64 ↔ | Radiothérapie par ciblage de récepteurs avec l'analogue de la somatostatine TOC [octréotide] conjugué au DOTA |
| 92.27.23 ↔ | Implantation ou insertion d'élément radioactif (brachythérapie par des sources scellées de radionucléides), intraluminaire | 92.28.65 ↔ | Radiothérapie par ciblage de récepteurs avec l'analogue de la somatostatine TATE [octréotate] conjugué au DOTA |
| 92.27.30 ↔ | Implantation ou insertion d'élément radioactif (brachythérapie par des sources scellées de radionucléides), vaisseau non spécifié | 92.28.66 ↔ | Radiothérapie par ciblage de récepteurs par antagonistes de la somatostatine |
| 92.27.31 ↔ | Implantation ou insertion d'élément radioactif (brachythérapie par des sources scellées de radionucléides), vaisseau coronaire | 92.28.69 ↔ | Radiothérapie à petites molécules, autre |
| 92.27.39 ↔ | Implantation ou insertion d'élément radioactif (brachythérapie par des sources scellées de radionucléides), autre vaisseau | 92.28.6B ↔ | Radiothérapie par ciblage de récepteurs par ¹⁷⁷ Lu-PSMA I&T [¹⁷⁷ Lu-ITG-PSMA-1] |
| 92.27.40 ↔ | Implantation ou insertion peropératoires d'élément radioactif (brachythérapie par des sources scellées de radionucléides) | 92.28.6C ↔ | Radiothérapie par ciblage de récepteurs par autres ligands du PSMA |
| 92.27.70 ↔ | Moulages radioactifs, SAP | 92.28.71 ↔ | Administration parentérale de I-131-MIBG [méta-iodobenzylguanidine marquée à l'iode-131] |
| 92.27.71 ↔ | Moulages radioactifs: construction et application de moulage radioactif superficiel | 92.29.00 ↔ | Brachythérapie par des sources scellées de radionucléides, SAP |
| 92.27.72 ↔ | Moulages radioactifs: construction et pose d'applicateur non utilisé sur la surface corporelle | 92.29.09 ↔ | Autre brachythérapie par des sources scellées de radionucléides |
| 92.27.73 ↔ | Moulages radioactifs: construction et pose d'applicateur oculaire | 92.29.11 ↔ | Brachythérapie interstitielle par implantation de sources radioactives amovibles dans un seul plan, faible débit de dose |
| 92.27.79 ↔ | Autres moulages radioactifs | 92.29.12 ↔ | Brachythérapie interstitielle par implantation de sources radioactives amovibles dans un seul plan, débit de dose pulsé [pulsed dose rate] |
| 92.28.00 ↔ | Injection, instillation ou administration orale de radio-isotope, SAP | 92.29.13 ↔ | Brachythérapie interstitielle par implantation de sources radioactives amovibles dans un seul plan, haut débit de dose |
| 92.28.09 ↔ | Injection, instillation ou administration orale de radio-isotopes, autre | 92.29.19 ↔ | Brachythérapie interstitielle par implantation de sources radioactives amovibles dans un seul plan, autre |
| 92.28.11 ↔ | Thérapie de métastases osseuses par radionucléides libres | 92.29.21 ↔ | Brachythérapie interstitielle par implantation de sources radioactives amovibles en fonction du volume dans plusieurs plans, faible débit de dose |
| 92.28.14 ↔ | Instillation d'un radionucléide libre dans l'articulation | 92.29.22 ↔ | Brachythérapie interstitielle par implantation de sources radioactives amovibles en fonction du volume dans plusieurs plans, débit de dose pulsé [pulsed dose rate] |
| 92.28.24 ↔ | Radio-chimioembolisation intravasculaire sélective par le I-131-lipiodol | 92.29.23 ↔ | Brachythérapie interstitielle par implantation de sources radioactives amovibles en fonction du volume dans plusieurs plans, haut débit de dose |
| 92.28.25 ↔ | Radiothérapie intravasculaire sélective [SIRT] par embolisation avec des microsphères marquées à l'yttrium-90 | 92.29.24 ↔ | Brachythérapie par implantation peropératoire de sources radioactives amovibles dans plusieurs plans, haut débit de dose |
| 92.28.26 ↔ | Radiothérapie intravasculaire sélective [SIRT] par embolisation avec des microsphères marquées à l'holmium-166 | 92.29.29 ↔ | Brachythérapie interstitielle par implantation de sources radioactives amovibles en fonction du volume dans plusieurs plans, autre |
| 92.28.33 ↔ | Brachythérapie endovasculaire au rhénium-188 | | |
| 92.28.41 ↔ | Traitement à l'iode radioactif, dose thérapeutique de I-131 jusqu'à 1,2 GBq, sans administration de thyrotropine recombinante [rh-TSH] | | |

| | | | |
|------------|--|-------------|---|
| 92.29.31 ↔ | Brachythérapie interstitielle par implantation de sources radioactives permanentes, jusqu'à 10 sources | 92.32.00 ↔ | Radiochirurgie photonique multisources, SAP |
| 92.29.32 ↔ | Brachythérapie interstitielle par implantation de sources radioactives permanentes, de 11 à 15 sources | 92.32.01 ↔ | Radiochirurgie photonique multisources: gamma-knife |
| 92.29.33 ↔ | Brachythérapie interstitielle par implantation de sources radioactives permanentes, de 16 à 20 sources | 92.33.00 ↔ | Radiochirurgie aux particules, SAP |
| 92.29.34 ↔ | Brachythérapie interstitielle par implantation de sources radioactives permanentes, de 21 à 25 sources | 92.33.01 ↔ | Autre radiothérapie de haut voltage: radiochirurgie stéréotaxique, en un temps, cérébrale |
| 92.29.35 ↔ | Brachythérapie interstitielle par implantation de sources radioactives permanentes, de 26 à 30 sources | 92.33.11 ↔ | Autre radiothérapie de haut voltage, radiochirurgie stéréotaxique, en un temps, extracérébrale |
| 92.29.36 ↔ | Brachythérapie interstitielle par implantation de sources radioactives permanentes, de 31 à 35 sources | 92.39.00 ↔ | Autre radiochirurgie stéréotaxique, SAP |
| 92.29.37 ↔ | Brachythérapie interstitielle par implantation de sources radioactives permanentes, de 36 à 40 sources | 92.39.01 ↔ | Autre radiothérapie de haut voltage, radiochirurgie stéréotaxique, fractionnée, cérébrale, SAP |
| 92.29.38 ↔ | Brachythérapie interstitielle par implantation de sources radioactives permanentes, de 41 à 45 sources | 92.39.11 ↔ | Autre radiothérapie de haut voltage, radiochirurgie stéréotaxique, fractionnée, extracérébrale, SAP |
| 92.29.39 ↔ | Brachythérapie interstitielle par implantation de sources radioactives permanentes, de 46 à 50 sources | 92.39.20 ↔ | Autre radiothérapie de haut voltage, radiochirurgie stéréotaxique, fractionnée: cérébrale, radiothérapie à intensité modulée |
| 92.29.3A ↔ | Brachythérapie interstitielle par implantation de sources radioactives permanentes, de 51 à 55 sources | 92.39.21 ↔ | Autre radiothérapie de haut voltage, radiochirurgie stéréotaxique, fractionnée: cérébrale, Intensity Modulated Arc Therapy [IMAT]. |
| 92.29.3B ↔ | Brachythérapie interstitielle par implantation de sources radioactives permanentes, de 56 à 60 sources | 92.39.22 ↔ | Autre radiothérapie de haut voltage, radiochirurgie stéréotaxique, fractionnée: cérébrale, guidée par l'image |
| 92.29.3C ↔ | Brachythérapie interstitielle par implantation de sources radioactives permanentes, de 61 à 65 sources | 92.39.29 ↔ | Autre radiothérapie de haut voltage, radiochirurgie stéréotaxique, fractionnée, cérébrale, autre |
| 92.29.3D ↔ | Brachythérapie interstitielle par implantation de sources radioactives permanentes, de 66 à 70 sources | 92.39.30 ↔ | Autre radiothérapie de haut voltage, radiochirurgie stéréotaxique, fractionnée: extracérébrale, radiothérapie avec modulation d'intensité |
| 92.29.3E ↔ | Brachythérapie interstitielle par implantation de sources radioactives permanentes, 71 sources et plus | 92.39.31 ↔ | Autre radiothérapie de haut voltage, radiochirurgie stéréotaxique, fractionnée: extracérébrale, Intensity Modulated Arc Therapy [IMAT]. |
| 92.29.40 ↔ | Brachythérapie par applicateurs superficiels, SAP | 92.39.32 ↔ | Autre radiothérapie de haut voltage, radiochirurgie stéréotaxique, fractionnée: extracérébrale, guidée par l'image |
| 92.29.49 ↔ | Autre brachythérapie par applicateurs superficiels | 92.39.39 ↔ | Autre radiothérapie de haut voltage, radiochirurgie stéréotaxique, fractionnée, extracérébrale, autre |
| 92.29.51 ↔ | Enlèvement de sources scellées de radionucléides ou d'applicateurs inactifs sous anesthésie | 92.41 ↔ | Radiothérapie par électrons peropératoire |
| 92.30.00 ↔ | Radiochirurgie stéréotaxique en un temps, SAP | 99.B7.1A †↔ | Traitement complexe de médecine intensive, 1657 à 1932 points de dépense |
| 92.30.01 ↔ | Radiochirurgie stéréotaxique, en un temps: cérébrale, SAP | 99.B7.1B †↔ | Traitement complexe de médecine intensive, 1933 à 2208 points de dépense |
| 92.30.02 ↔ | Radiochirurgie stéréotaxique, en un temps: extracérébrale, SAP | 99.B7.1C †↔ | Traitement complexe de médecine intensive, 2209 à 2484 points de dépense |
| 92.30.20 ↔ | Radiochirurgie stéréotaxique, en un temps: cérébrale, radiothérapie à intensité modulée | 99.B7.1D †↔ | Traitement complexe de médecine intensive, 2485 à 2760 points de dépense |
| 92.30.21 ↔ | Radiochirurgie stéréotaxique, en un temps: cérébrale, Intensity Modulated Arc Therapy [IMAT]. | 99.B7.1E †↔ | Traitement complexe de médecine intensive, 2761 à 3220 points de dépense |
| 92.30.22 ↔ | Radiochirurgie stéréotaxique, en un temps: cérébrale, guidée par l'image | 99.B7.1F †↔ | Traitement complexe de médecine intensive, 3221 à 3680 points de dépense |
| 92.30.30 ↔ | Radiochirurgie stéréotaxique, en un temps: extracérébrale, radiothérapie avec modulation d'intensité | 99.B7.1G †↔ | Traitement complexe de médecine intensive, 3681 à 4600 points de dépense |
| 92.30.31 ↔ | Radiochirurgie stéréotaxique, en un temps: extracérébrale, Intensity Modulated Arc Therapy [IMAT]. | 99.B7.1H †↔ | Traitement complexe de médecine intensive, 4601 à 5520 points de dépense |
| 92.30.32 ↔ | Radiochirurgie stéréotaxique, en un temps: extracérébrale, guidée par l'image | 99.B7.1I †↔ | Traitement complexe de médecine intensive, 5521 à 7360 points de dépense |
| 92.30.99 ↔ | Radiochirurgie stéréotaxique, en un temps, autre | 99.B7.1J †↔ | Traitement complexe de médecine intensive, 7361 à 9200 points de dépense |
| 92.31.00 ↔ | Radiochirurgie à photons non spécifiée, cérébrale | 99.B7.1K †↔ | Traitement complexe de médecine intensive, 9201 à 11040 points de dépense |
| 92.31.10 ↔ | Radiochirurgie à photons non spécifiée, extracérébrale | 99.B7.1L †↔ | Traitement complexe de médecine intensive, 11041 à 13800 points de dépense |
| | | 99.B7.1M †↔ | Traitement complexe de médecine intensive, 13801 à 16560 points de dépense |
| | | 99.B7.1N †↔ | Traitement complexe de médecine intensive, 16561 à 19320 points de dépense |
| | | 99.B7.1O †↔ | Traitement complexe de médecine intensive, 19321 points de dépense et plus |

Procédure A11-15

| | | | |
|-------------|--|-------------|--|
| 99.B7.1A ‡↔ | Traitement complexe de médecine intensive, 1657 à 1932 points de dépense | 99.B7.1I ‡↔ | Traitement complexe de médecine intensive, 5521 à 7360 points de dépense |
| 99.B7.1B ‡↔ | Traitement complexe de médecine intensive, 1933 à 2208 points de dépense | 99.B7.1J ‡↔ | Traitement complexe de médecine intensive, 7361 à 9200 points de dépense |
| 99.B7.1C ‡↔ | Traitement complexe de médecine intensive, 2209 à 2484 points de dépense | 99.B7.1K ‡↔ | Traitement complexe de médecine intensive, 9201 à 11040 points de dépense |
| 99.B7.1D ‡↔ | Traitement complexe de médecine intensive, 2485 à 2760 points de dépense | 99.B7.1L ‡↔ | Traitement complexe de médecine intensive, 11041 à 13800 points de dépense |
| 99.B7.1E ‡↔ | Traitement complexe de médecine intensive, 2761 à 3220 points de dépense | 99.B7.1M ‡↔ | Traitement complexe de médecine intensive, 13801 à 16560 points de dépense |
| 99.B7.1F ‡↔ | Traitement complexe de médecine intensive, 3221 à 3680 points de dépense | 99.B7.1N ‡↔ | Traitement complexe de médecine intensive, 16561 à 19320 points de dépense |
| 99.B7.1G ‡↔ | Traitement complexe de médecine intensive, 3681 à 4600 points de dépense | 99.B7.1O ‡↔ | Traitement complexe de médecine intensive, 19321 points de dépense et plus |
| 99.B7.1H ‡↔ | Traitement complexe de médecine intensive, 4601 à 5520 points de dépense | | |

Diagnostic A11-2

| | | | |
|--------|--|-------|---|
| A00.0 | A Vibrio cholerae 01, biovar cholerae | A15.4 | Tuberculose des ganglions intrathoraciques, avec confirmation bactériologique, par biologie moléculaire ou histologique |
| A00.1 | A Vibrio cholerae 01, biovar El Tor | A15.5 | Tuberculose du larynx, de la trachée et des bronches, avec confirmation bactériologique, par biologie moléculaire ou histologique |
| A00.9 | Choléra, sans précision | A15.6 | Pleurésie tuberculeuse, avec confirmation bactériologique, par biologie moléculaire ou histologique |
| A01.0 | Fièvre typhoïde | A15.7 | Primo-infection tuberculeuse de l'appareil respiratoire, avec confirmation bactériologique, par biologie moléculaire ou histologique |
| A01.1 | Paratyphoïde A | A15.8 | Autres formes de tuberculose de l'appareil respiratoire, avec confirmation, bactériologique, par biologie moléculaire ou histologique |
| A01.2 | Paratyphoïde B | A15.9 | Tuberculose de l'appareil respiratoire sans précision, avec confirmation bactériologique, par biologie moléculaire et histologique |
| A01.3 | Paratyphoïde C | A16.0 | Tuberculose pulmonaire, sans confirmation bactériologique, par biologie moléculaire ou histologique |
| A01.4 | Paratyphoïde, sans précision | A16.1 | Tuberculose pulmonaire, sans examen bactériologique, par biologie moléculaire et histologique |
| A02.1 | Septicémie à Salmonella | A16.2 | Tuberculose pulmonaire, sans mention de confirmation bactériologique, par biologie moléculaire ou histologique |
| A04.3 | Infection entéro-hémorragique à Escherichia coli | A16.3 | Tuberculose des ganglions intrathoraciques, sans mention de confirmation, bactériologique, par biologie moléculaire ou histologique |
| A04.5 | Entérite à Campylobacter | A16.4 | Tuberculose du larynx, de la trachée et des bronches, sans mention de confirmation bactériologique, par biologie moléculaire ou histologique |
| A04.6 | Entérite à Yersinia enterocolitica | A16.5 | Pleurésie tuberculeuse, sans mention de confirmation bactériologique, par biologie moléculaire ou histologique |
| A04.70 | Entérococolite à Clostridium difficile sans mégacôlon, sans autres complications au niveau des organes | A16.7 | Primo-infection tuberculeuse de l'appareil respiratoire, sans mention de confirmation bactériologique, par biologie moléculaire ou histologique |
| A04.71 | Entérococolite à Clostridium difficile sans mégacôlon, avec d'autres complications au niveau des organes | A16.8 | Autres formes de tuberculose de l'appareil respiratoire, sans mention de confirmation bactériologique, par biologie moléculaire ou histologique |
| A04.72 | Entérococolite à Clostridium difficile avec mégacôlon, sans autres complications organiques | A16.9 | Tuberculose de l'appareil respiratoire sans précision, sans mention de confirmation bactériologique, par biologie moléculaire ou histologique |
| A04.73 | Entérococolite à Clostridium difficile avec mégacôlon, avec d'autres complications organiques | A17.0 | Méningite tuberculeuse {G01} |
| A04.79 | Entérococolite à Clostridium difficile, sans précision | | |
| A05.1 | Botulisme | | |
| A06.0 | Dysenterie amibienne aiguë | | |
| A06.1 | Amibiase intestinale chronique | | |
| A06.2 | Colite amibienne non dysentérique | | |
| A06.3 | Amœbome de l'intestin | | |
| A06.4 | Abcès amibien du foie {K77.0} | | |
| A06.5 | Abcès amibien du poumon | | |
| A06.6 | Abcès amibien du cerveau {G07} | | |
| A06.7 | Amibiase cutanée | | |
| A06.8 | Autres localisations d'une infection amibienne | | |
| A06.9 | Amibiase, sans précision | | |
| A07.0 | Balantidiose | | |
| A07.1 | Giardiase [lambliase] | | |
| A07.2 | Cryptosporidiose | | |
| A07.3 | Infection à Isospora | | |
| A07.8 | Autres maladies intestinales précisées, à protozoaires | | |
| A07.9 | Maladie intestinale à protozoaires, sans précision | | |
| A15.0 | Tuberculose pulmonaire, confirmée par examen microscopique de l'expectoration, avec ou sans culture ou par procédé de biologie moléculaire | | |
| A15.1 | Tuberculose pulmonaire, confirmée par culture seulement | | |
| A15.2 | Tuberculose pulmonaire, avec confirmation histologique | | |
| A15.3 | Tuberculose pulmonaire, avec confirmation, moyen autre et non précisé | | |

| | | | |
|-------|--|--------|---|
| A17.1 | Tuberculome méningé {G07} | A30.3 | Lèpre de type intermédiaire atypique |
| A17.8 | Autres formes de tuberculose du système nerveux | A30.4 | Lèpre lépromateuse de type intermédiaire atypique |
| A17.9 | Tuberculose du système nerveux, sans précision {G99.8} | A30.5 | Lèpre lépromateuse |
| A18.0 | Tuberculose des os et des articulations | A30.8 | Autres formes de lèpre |
| A18.1 | Tuberculose de l'appareil génito-urinaire | A30.9 | Lèpre, sans précision |
| A18.2 | Adénopathie tuberculeuse périphérique | A31.0 | Infection pulmonaire à Mycobacterium |
| A18.3 | Tuberculose de l'intestin, du péritoine et des ganglions mésentériques | A31.1 | Infection cutanée à Mycobacterium |
| A18.4 | Tuberculose de la peau et du tissu cellulaire sous-cutané | A31.80 | Infection mycobactérienne atypique disséminée |
| A18.5 | Tuberculose de l'œil | A31.88 | Autres infections mycobactériennes |
| A18.6 | Tuberculose de l'oreille | A31.9 | Infection à Mycobacterium, sans précision |
| A18.7 | Tuberculose des surrénales {E35.1} | A32.0 | Listériose cutanée |
| A18.8 | Tuberculose d'autres organes précisés | A32.1 | Méningite et méningo-encéphalite listériennes |
| A19.0 | Tuberculose miliaire aiguë, localisation unique et précisée | A32.7 | Septicémie listérienne |
| A19.1 | Tuberculose miliaire aiguë, sièges multiples | A32.8 | Autres formes de listériose |
| A19.2 | Tuberculose miliaire aiguë, sans précision | A32.9 | Listériose, sans précision |
| A19.8 | Autres tuberculoses miliaires | A33 | Tétanos néonatal |
| A19.9 | Tuberculose miliaire, sans précision | A34 | Tétanos obstétrical |
| A20.0 | Peste bubonique | A35 | Autres formes de tétanos |
| A20.1 | Peste cutanée | A36.0 | Diphtérie pharyngée |
| A20.2 | Peste pulmonaire | A36.1 | Diphtérie rhinopharyngée |
| A20.3 | Peste méningée | A36.2 | Diphtérie laryngée |
| A20.7 | Peste septicémique | A36.3 | Diphtérie cutanée |
| A20.8 | Autres formes de peste | A36.8 | Autres formes de diphtérie |
| A20.9 | Peste, sans précision | A36.9 | Diphtérie, sans précision |
| A21.0 | Tularémie ulcéro-glandulaire | A37.0 | Coqueluche à Bordetella pertussis |
| A21.1 | Tularémie oculo-glandulaire | A37.1 | Coqueluche à Bordetella parapertussis |
| A21.2 | Tularémie pulmonaire | A37.8 | Coqueluche due à d'autres espèces de Bordetella |
| A21.3 | Tularémie gastro-intestinale | A37.9 | Coqueluche, sans précision |
| A21.7 | Tularémie généralisée | A38 | Scarlatine |
| A21.8 | Autres formes de tularémie | A39.0 | Méningite à méningocoques {G01} |
| A21.9 | Tularémie, sans précision | A39.1 | Syndrome de Waterhouse-Friderichsen {E35.1} |
| A22.0 | Charbon cutané | A39.2 | Méningococcémie aiguë |
| A22.1 | Charbon pulmonaire | A39.3 | Méningococcémie chronique |
| A22.2 | Charbon gastro-intestinal | A39.4 | Méningococcémie, sans précision |
| A22.7 | Septicémie charbonneuse | A39.5 | Cardite à méningocoques |
| A22.8 | Autres formes de charbon | A39.8 | Autres infections à méningocoques |
| A22.9 | Charbon, sans précision | A39.9 | Infection méningococcique, sans précision |
| A23.0 | Brucellose à Brucella melitensis | A40.0 | Septicémie à streptocoques, groupe A |
| A23.1 | Brucellose à Brucella abortus | A40.1 | Septicémie à streptocoques, groupe B |
| A23.2 | Brucellose à Brucella suis | A40.2 | Septicémie à streptocoques, groupe D, et entérocoques |
| A23.3 | Brucellose à Brucella canis | A40.3 | Septicémie à Streptococcus pneumoniae |
| A23.8 | Autres brucelloses | A40.8 | Autres septicémies à streptocoques |
| A23.9 | Brucellose, sans précision | A40.9 | Septicémie à streptocoques, sans précision |
| A24.0 | Morve | A41.0 | Septicémie à staphylocoques dorés |
| A24.1 | Mélioïdose aiguë et galopante | A41.1 | Septicémie à d'autres staphylocoques précisés |
| A24.2 | Mélioïdose subaiguë et chronique | A41.2 | Septicémie à staphylocoques non précisés |
| A24.3 | Autres mélioïdoses | A41.3 | Septicémie à Haemophilus influenzae |
| A24.4 | Mélioïdose, sans précision | A41.4 | Septicémie à micro-organismes anaérobies |
| A25.0 | Spirillose | A41.51 | Septicémie: escherichia coli [E. coli] |
| A25.1 | Streptobacillose | A41.52 | Septicémie: pseudomonas |
| A25.9 | Fièvre causée par morsure de rat, sans précision | A41.58 | Septicémie: autres micro-organismes Gram négatif |
| A26.0 | Érysipéloïde cutanée | A41.8 | Autres septicémies précisées |
| A26.7 | Septicémie à Erysipelothrix | A42.0 | Actinomycose pulmonaire |
| A26.8 | Autres formes d'érysipéloïde | A42.1 | Actinomycose abdominale |
| A26.9 | Erysipéloïde, sans précision | A42.2 | Actinomycose cervico-faciale |
| A27.0 | Leptospirose ictéro-hémorragique [Maladie de Weil] | A42.7 | Septicémie actinomycosique |
| A27.8 | Autres formes de leptospirose | A42.8 | Autres formes d'actinomycose |
| A27.9 | Leptospirose, sans précision | A42.9 | Actinomycose, sans précision |
| A28.0 | Pasteurellose | A43.0 | Nocardiose pulmonaire |
| A28.1 | Maladie des griffes du chat | A43.1 | Nocardiose cutanée |
| A28.2 | Yersiniose extra-intestinale | A43.8 | Autres formes de nocardiose |
| A28.8 | Autres anthroponoses bactériennes précisées, non classées ailleurs | A43.9 | Nocardiose, sans précision |
| A28.9 | Anthroponose bactérienne, sans précision | A44.0 | Bartonellose généralisée |
| A30.0 | Lèpre indéterminée | A44.1 | Bartonellose cutanée et cutanéomuqueuse |
| A30.1 | Lèpre tuberculoïde [Forme tuberculoïde (T)] | A44.8 | Autres formes de bartonellose |
| A30.2 | Lèpre tuberculoïde de type intermédiaire atypique | A44.9 | Bartonellose, sans précision |
| | | A46 | Érysipèle |
| | | A48.0 | Gangrène gazeuse |
| | | A48.1 | Maladie des légionnaires avec pneumonie |

| | | | |
|-------|---|-------|---|
| A48.2 | Maladie des légionnaires, sans signes pulmonaires [fièvre de Pontiac] | A88.0 | Fièvre exanthématique à entérovirus [exanthème de Boston] |
| A48.3 | Syndrome du choc toxique | A88.1 | Vertige épidémique |
| A48.4 | Fièvre purpurique du Brésil | A88.8 | Autres infections virales précisées du système nerveux central |
| A75.0 | Typhus épidémique à poux dû à Rickettsia prowazekii | A89 | Infection virale du système nerveux central, sans précision |
| A75.1 | Typhus réurgent [maladie de Brill] | A92.0 | Fièvre de Chikungunya |
| A75.2 | Typhus à Rickettsia typhi | A92.1 | Fièvre due au virus O'nyong-nyong |
| A75.3 | Typhus à Rickettsia tsutsugamushi | A92.2 | Fièvre équine vénézuélienne |
| A75.9 | Typhus, sans précision | A92.3 | Fièvre due au virus West-Nile |
| A77.0 | Fièvre pourprée à Rickettsia rickettsii | A92.4 | Fièvre de la vallée du Rift |
| A77.1 | Fièvre pourprée à Rickettsia conorii | A92.8 | Autres fièvres virales précisées, transmises par des moustiques |
| A77.2 | Fièvre pourprée due à Rickettsia sibirica | A92.9 | Fièvre virale transmise par des moustiques, sans précision |
| A77.3 | Fièvre pourprée due à Rickettsia australis | A93.0 | Fièvre d'Oropouche |
| A77.8 | Autres fièvres pourprées | A93.1 | Fièvre à phlébotome |
| A77.9 | Fièvre pourprée, sans précision | A93.2 | Fièvre à tiques du Colorado |
| A78 | Fièvre Q | A93.8 | Autres fièvres virales précisées, transmises par des arthropodes |
| A79.0 | Fièvre des tranchées | A94 | Fièvre virale transmise par des arthropodes, sans précision |
| A79.1 | Rickettsiose varicelliforme due à Rickettsia akari | A95.0 | Fièvre jaune sylvatique |
| A79.8 | Autres types précisés de rickettsiose | A95.1 | Fièvre jaune citadine |
| A79.9 | Rickettsiose, sans précision | A95.9 | Fièvre jaune, sans précision |
| A80.0 | Poliomyélite paralytique aiguë, associée au virus vaccinal | A96.0 | Fièvre hémorragique de Junin |
| A80.1 | Poliomyélite paralytique aiguë, virus sauvage importé | A96.1 | Fièvre hémorragique de Machupo |
| A80.2 | Poliomyélite paralytique aiguë, virus sauvage indigène | A96.2 | Fièvre de Lassa |
| A80.3 | Poliomyélites paralytiques aiguës, autres et sans précision | A96.8 | Autres fièvres hémorragiques à arénavirus |
| A80.4 | Poliomyélite aiguë non paralytique | A96.9 | Fièvre hémorragique à arénavirus, sans précision |
| A80.9 | Poliomyélite aiguë, sans précision | A97.0 | Dengue sans signes d'alerte |
| A81.0 | Maladie de Creutzfeldt-Jakob | A97.1 | Dengue avec signes d'alerte |
| A81.1 | Panencéphalite sclérosante subaiguë | A97.2 | Dengue sévère |
| A81.2 | Leucoencéphalopathie multifocale progressive | A97.9 | Dengue, sans précision |
| A81.8 | Autres infections atypiques à virus, du système nerveux central | A98.0 | Fièvre hémorragique de Crimée [du Congo] |
| A81.9 | Infection atypiques à virus, du système nerveux central, sans précision | A98.1 | Fièvre hémorragique d'Omsk |
| A82.0 | Rage sylvatique | A98.2 | Maladie de la forêt de Kyasanur |
| A82.1 | Rage des rues [rage citadine] | A98.3 | Maladie de Marburg |
| A82.9 | Rage, sans précision | A98.4 | Maladie à virus Ebola |
| A83.0 | Encéphalite japonaise | A98.5 | Fièvre hémorragique avec syndrome rénal |
| A83.1 | Encéphalite équine occidentale | A98.8 | Autres fièvres hémorragiques virales précisées |
| A83.2 | Encéphalite équine orientale | A99 | Fièvre hémorragique virale, sans précision |
| A83.3 | Encéphalite de Saint-Louis | B00.3 | Méningite due au virus de l'herpès {G02.0} |
| A83.4 | Encéphalite australienne | B00.4 | Encéphalite due au virus de l'herpès {G05.1} |
| A83.5 | Encéphalite de Californie | B01.0 | Méningite varicelleuse {G02.0} |
| A83.6 | Maladie à virus de Rocio | B01.1 | Encéphalite varicelleuse {G05.1} |
| A83.8 | Autres encéphalites virales transmises par des moustiques | B01.2 | Pneumonie varicelleuse {J17.1} |
| A83.9 | Encéphalite virale transmise par des moustiques, sans précision | B02.0 | Encéphalite zostérienne {G05.1} |
| A84.0 | Encéphalite de la taïga [encéphalite verno-estivale russe] | B02.1 | Méningite zostérienne {G02.0} |
| A84.1 | Encéphalite d'Europe centrale transmise par des tiques | B05.0 | Rougeole compliquée d'une encéphalite {G05.1} |
| A84.8 | Autres encéphalites virales transmises par des tiques | B05.1 | Rougeole compliquée d'une méningite {G02.0} |
| A84.9 | Encéphalite virale transmise par des tiques, sans précision | B15.0 | Hépatite A avec coma hépatique |
| A85.0 | Encéphalite à entérovirus {G05.1} | B16.0 | Hépatite aiguë B avec agent delta, avec coma hépatique |
| A85.1 | Encéphalite à adénovirus {G05.1} | B16.2 | Hépatite aiguë B sans agent delta, avec coma hépatique |
| A85.2 | Encéphalite virale transmise par des arthropodes, sans précision | B17.0 | (Sur)infection aiguë par agent delta d'un sujet porteur de l'hépatite B |
| A85.8 | Autres encéphalites virales précisées | B17.1 | Hépatite aiguë C |
| A86 | Encéphalite virale, sans précision | B17.2 | Hépatite aiguë E |
| A87.0 | Méningite à entérovirus {G02.0} | B18.2 | Hépatite virale chronique C |
| A87.1 | Méningite à adénovirus {G02.0} | B20 | Immunodéficience humaine virale [VIH], à l'origine de maladies infectieuses et parasitaires |
| A87.2 | Chorioméningite lymphocytaire | B21 | Immunodéficience humaine virale [VIH], à l'origine de tumeurs malignes |
| A87.8 | Autres méningites virales | B22 | Immunodéficience humaine virale [VIH], à l'origine d'autres affections précisées |
| A87.9 | Méningite virale, sans précision | B23.0 | Syndrome d'infection aiguë par VIH |
| | | B23.8 | Maladie par VIH à l'origine d'autres états précisés |

| | | | |
|-------|---|-------|--|
| B24 | Immunodéficience humaine virale [VIH], sans précision | B55.0 | Leishmaniose viscérale |
| B25.0 | Pneumonie à cytomégalovirus {J17.1} | B55.1 | Leishmaniose cutanée |
| B25.1 | Hépatite à cytomégalovirus {K77.0} | B55.2 | Leishmaniose cutané-muqueuse |
| B25.2 | Pancréatite à cytomégalovirus {K87.1} | B55.9 | Leishmaniose, sans précision |
| B26.1 | Méningite ourlienne {G02.0} | B56.0 | Trypanosomiase à Trypanosoma gambiense |
| B26.2 | Encéphalite ourlienne {G05.1} | B56.1 | Trypanosomiase à Trypanosoma rhodesiense |
| B33.2 | Cardite virale | B56.9 | Trypanosomiase africaine, sans précision |
| B33.4 | Syndrome (cardio-)pulmonaire à virus Hanta [hantavirus] [SPH] [SCPH] {J17.1} | B57.0 | Forme aiguë de la maladie de Chagas avec atteinte cardiaque {I41.2}, {I98.1} |
| B37.1 | Candidose pulmonaire | B57.1 | Forme aiguë de la maladie de Chagas, sans atteinte cardiaque |
| B37.5 | Méningite à Candida {G02.1} | B57.2 | Maladie de Chagas (chronique) avec atteinte cardiaque |
| B37.6 | Endocardite à Candida {I39.8} | B57.3 | Maladie de Chagas (chronique) avec atteinte de l'appareil digestif |
| B37.7 | Septicémie à Candida | B57.4 | Maladie de Chagas (chronique) avec atteinte du système nerveux |
| B38.0 | Coccidioïdomycose pulmonaire aiguë | B57.5 | Maladie de Chagas (chronique) avec atteinte d'autres organes |
| B38.1 | Coccidioïdomycose pulmonaire chronique | B58.1 | Hépatite à Toxoplasma {K77.0} |
| B38.2 | Coccidioïdomycose pulmonaire, sans précision | B58.2 | Méningo-encéphalite à Toxoplasma {G05.2} |
| B38.4 | Méningite à coccidioïdomycose {G02.1} | B58.3 | Toxoplasmose pulmonaire {J17.3} |
| B38.7 | Coccidioïdomycose disséminée | B58.8 | Toxoplasmose avec atteinte d'autres organes |
| B39.0 | Histoplasmose pulmonaire aiguë à Histoplasma capsulatum | B58.9 | Toxoplasmose, sans précision |
| B39.1 | Histoplasmose pulmonaire chronique à Histoplasma capsulatum | B60.0 | Babésiose |
| B39.2 | Histoplasmose pulmonaire à Histoplasma capsulatum, sans précision | B60.1 | Acanthamœbiose |
| B39.3 | Histoplasmose disséminée à Histoplasma capsulatum | B60.2 | Næglériase |
| B39.4 | Histoplasmose à Histoplasma capsulatum, sans précision | B65.0 | Schistosomiase due à Schistosoma haematobium [schistosomiase urinaire] |
| B39.5 | Histoplasmose à Histoplasma duboisii | B65.1 | Schistosomiase due à Schistosoma mansoni [schistosomiase intestinale] |
| B39.9 | Histoplasmose, sans précision | B65.2 | Schistosomiase due à Schistosoma japonicum |
| B40.0 | Blastomycose pulmonaire aiguë | B67.0 | Infection hépatique à Echinococcus granulosus [echinococcose kystique] |
| B40.1 | Blastomycose pulmonaire chronique | B67.1 | Infection pulmonaire à Echinococcus granulosus [echinococcose kystique] |
| B40.2 | Blastomycose pulmonaire, sans précision | B67.2 | Infection osseuse à Echinococcus granulosus [echinococcose kystique] |
| B40.7 | Blastomycose disséminée | B67.3 | Infections à Echinococcus granulosus [echinococcose kystique], autres et à localisations multiples |
| B41.0 | Paracoccidioïdomycose pulmonaire | B67.4 | Infection à Echinococcus granulosus [echinococcose kystique], sans précision |
| B41.7 | Paracoccidioïdomycose disséminée | B67.5 | Infection hépatique à Echinococcus multilocularis [échinococcose alvéolaire] |
| B42.0 | Sporotrichose pulmonaire {J99.8} | B67.6 | Infections à Echinococcus multilocularis [échinococcose alvéolaire], autres et à localisations multiples |
| B42.7 | Sporotrichose disséminée | B67.7 | Infection à Echinococcus multilocularis [échinococcose alvéolaire], sans précision |
| B43.1 | Abcès phaeohyphomycosique du cerveau | B67.8 | Infection hépatique à Echinococcus, sans précision |
| B44.0 | Aspergillose pulmonaire invasive | B67.9 | Infections à Echinococcus, autres et sans précision |
| B44.1 | Autres aspergilloses pulmonaires | B69.0 | Cysticercose du système nerveux central |
| B44.7 | Aspergillose disséminée | B69.1 | Cysticercose de l'œil |
| B45.0 | Cryptococcose pulmonaire | C00.0 | Tumeur maligne: Lèvre supérieure, bord libre |
| B45.1 | Cryptococcose cérébrale | C00.1 | Tumeur maligne: Lèvre inférieure, bord libre |
| B45.3 | Cryptococcose osseuse | C00.2 | Tumeur maligne: Lèvre, sans précision, bord libre |
| B45.7 | Cryptococcose disséminée | C00.3 | Tumeur maligne: Lèvre supérieure, face interne |
| B46.0 | Mucormycose pulmonaire | C00.4 | Tumeur maligne: Lèvre inférieure, face interne |
| B46.1 | Mucormycose rhinocérébrale | C00.5 | Tumeur maligne: Lèvre, sans précision, face interne |
| B46.2 | Mucormycose gastro-intestinale | C00.6 | Tumeur maligne: Commissure des lèvres |
| B46.4 | Mucormycose disséminée | C00.8 | Tumeur maligne: Lésion à localisations contiguës de la lèvre |
| B48.5 | Pneumocystose {J17.2} | C00.9 | Tumeur maligne: Lèvre, sans précision |
| B50.0 | Paludisme à Plasmodium falciparum avec complications cérébrales | C01 | Tumeur maligne de la base de la langue |
| B50.8 | Autres formes sévères et compliquées de paludisme à Plasmodium falciparum | C02.0 | Tumeur maligne: Face dorsale de la langue |
| B50.9 | Paludisme à Plasmodium falciparum, sans précision | C02.1 | Tumeur maligne: Pointe et bords latéraux de la langue |
| B51.0 | Paludisme à Plasmodium vivax, avec rupture de la rate | C02.2 | Tumeur maligne: Face inférieure de la langue |
| B51.8 | Paludisme à Plasmodium vivax, avec autres complications | C02.3 | Tumeur maligne: Deux tiers antérieurs de la langue, sans précision |
| B51.9 | Paludisme à Plasmodium vivax, sans complication | | |
| B52.0 | Paludisme à Plasmodium malariae, avec atteinte rénale | | |
| B52.8 | Paludisme à Plasmodium malariae, avec autres complications | | |
| B52.9 | Paludisme à Plasmodium malariae, sans complication | | |
| B53.0 | Paludisme à Plasmodium ovale | | |
| B53.1 | Paludisme à plasmodies simiennes | | |
| B53.8 | Autres paludismes, confirmés par examen parasitologique, non classés ailleurs | | |
| B54 | Paludisme, sans précision | | |

| | | | |
|-------|--|-------|--|
| C02.4 | Tumeur maligne: Amygdale linguale | C15.8 | Tumeur maligne: Lésion à localisations contiguës de l'œsophage |
| C02.8 | Tumeur maligne: Lésion à localisations contiguës de la langue | C15.9 | Tumeur maligne: Œsophage, sans précision |
| C02.9 | Tumeur maligne: Langue, sans précision | C16.0 | Tumeur maligne: Cardia |
| C03.0 | Tumeur maligne: Gencive supérieure | C16.1 | Tumeur maligne: Fundus |
| C03.1 | Tumeur maligne: Gencive inférieure | C16.2 | Tumeur maligne: Corps de l'estomac |
| C03.9 | Tumeur maligne: Gencive, sans précision | C16.3 | Tumeur maligne: Antre pylorique |
| C04.0 | Tumeur maligne: Plancher antérieur de la bouche | C16.4 | Tumeur maligne: Pylore |
| C04.1 | Tumeur maligne: Plancher latéral de la bouche | C16.5 | Tumeur maligne: Petite courbure de l'estomac, sans précision |
| C04.8 | Tumeur maligne: Lésion à localisations contiguës du plancher de la bouche | C16.6 | Tumeur maligne: Grande courbure de l'estomac, sans précision |
| C04.9 | Tumeur maligne: Plancher de la bouche, sans précision | C16.8 | Tumeur maligne: Lésion à localisations contiguës de l'estomac |
| C05.0 | Tumeur maligne: Voûte palatine | C16.9 | Tumeur maligne: Estomac, sans précision |
| C05.1 | Tumeur maligne: Voile du palais | C17.0 | Tumeur maligne: Duodénum |
| C05.2 | Tumeur maligne: Luette | C17.1 | Tumeur maligne: Jéjunum |
| C05.8 | Tumeur maligne: Lésion à localisations contiguës du palais | C17.2 | Tumeur maligne: Iléon |
| C05.9 | Tumeur maligne: Palais, sans précision | C17.3 | Tumeur maligne: Diverticule de Meckel |
| C06.0 | Tumeur maligne: Muqueuse de la joue | C17.8 | Tumeur maligne: Lésion à localisations contiguës de l'intestin grêle |
| C06.1 | Tumeur maligne: Vestibule de la bouche | C17.9 | Tumeur maligne: Intestin grêle, sans précision |
| C06.2 | Tumeur maligne: Région rétromolaire | C18.0 | Tumeur maligne: Cæcum |
| C06.8 | Tumeur maligne: Lésion à localisations contiguës de la bouche, parties autres et non précisées | C18.1 | Tumeur maligne: Appendice |
| C06.9 | Tumeur maligne: Bouche, sans précision | C18.2 | Tumeur maligne: Côlon ascendant |
| C07 | Tumeur maligne de la glande parotide | C18.3 | Tumeur maligne: Angle droit du côlon [hepatica] |
| C08.0 | Tumeur maligne: Glande sous-mandibulaire | C18.4 | Tumeur maligne: Côlon transverse |
| C08.1 | Tumeur maligne: Glande souslinguale | C18.5 | Tumeur maligne: Angle gauche du côlon [splénique] |
| C08.8 | Tumeur maligne: Lésion à localisations contiguës des glandes salivaires principales | C18.6 | Tumeur maligne: Côlon descendant |
| C08.9 | Tumeur maligne: Glande salivaire principale, sans précision | C18.7 | Tumeur maligne: Côlon sigmoïde |
| C09.0 | Tumeur maligne: Fosse amygdalienne | C18.8 | Tumeur maligne: Lésion à localisations contiguës du côlon |
| C09.1 | Tumeur maligne: Pilier de l'amygdale (antérieur) | C18.9 | Tumeur maligne: Côlon, sans précision |
| | | C19 | Tumeur maligne de la jonction recto-sigmoïdienne |
| | | C20 | Tumeur maligne du rectum |
| C09.8 | Tumeur maligne: Lésion à localisations contiguës de l'amygdale | C21.0 | Tumeur maligne: Anus, sans précision |
| C09.9 | Tumeur maligne: Amygdale, sans précision | C21.1 | Tumeur maligne: Canal anal |
| C10.0 | Tumeur maligne: Sillon glosso-épiglottique | C21.2 | Tumeur maligne: Zone cloacale |
| C10.1 | Tumeur maligne: Face antérieure de l'épiglotte | C21.8 | Tumeur maligne: Lésion à localisations contiguës du rectum, de l'anus et du canal anal |
| C10.2 | Tumeur maligne: Paroi latérale de l'oropharynx | C22.0 | Carcinome hépatocellulaire |
| C10.3 | Tumeur maligne: Paroi postérieure de l'oropharynx | C22.1 | Carcinome du canal biliaire intrahépatique |
| C10.4 | Tumeur maligne: Fente branchiale | C22.2 | Hépatoblastome |
| C10.8 | Tumeur maligne: Lésion à localisations contiguës de l'oropharynx | C22.3 | Angiosarcome du foie |
| | | C22.4 | Autres sarcomes du foie |
| C10.9 | Tumeur maligne: Oropharynx, sans précision | C22.7 | Autres carcinomes du foie précisés |
| C11.0 | Tumeur maligne: Paroi supérieure du rhinopharynx | C22.9 | Tumeur maligne: Foie, sans précision |
| C11.1 | Tumeur maligne: Paroi postérieure du rhinopharynx | C23 | Tumeur maligne de la vésicule biliaire |
| C11.2 | Tumeur maligne: Paroi latérale du rhinopharynx | C24.0 | Tumeur maligne: Canal biliaire extra-hépatique |
| C11.3 | Tumeur maligne: Paroi antérieure du rhinopharynx | C24.1 | Tumeur maligne: Ampoule de Vater |
| C11.8 | Tumeur maligne: Lésion à localisations contiguës de rhinopharynx | C24.8 | Tumeur maligne: Lésion à localisations contiguës des voies biliaires |
| C11.9 | Tumeur maligne: Rhinopharynx, sans précision | C24.9 | Tumeur maligne: Voies biliaires, sans précision |
| C12 | Tumeur maligne du sinus piriforme | C25.0 | Tumeur maligne: Tête du pancréas |
| C13.0 | Tumeur maligne: Région rétro-cricoidienne | C25.1 | Tumeur maligne: Corps du pancréas |
| C13.1 | Tumeur maligne: Repli ary-épiglottique, versant hypopharyngé | C25.2 | Tumeur maligne: Queue du pancréas |
| C13.2 | Tumeur maligne: Paroi postérieure de l'hypopharynx | C25.3 | Tumeur maligne: Canal pancréatique |
| C13.8 | Tumeur maligne: Lésion à localisations contiguës de l'hypopharynx | C25.4 | Tumeur maligne: Pancréas endocrine |
| | | C25.7 | Tumeur maligne: Autres parties du pancréas |
| C13.9 | Tumeur maligne: Hypopharynx, sans précision | C25.8 | Tumeur maligne: Lésion à localisations contiguës du pancréas |
| C14.0 | Tumeur maligne: Pharynx, sans précision | C25.9 | Tumeur maligne: Pancréas, sans précision |
| C14.2 | Tumeur maligne: Anneau de Waldeyer | C26.0 | Tumeur maligne: Tractus intestinal, partie non précisée |
| C14.8 | Tumeur maligne: Lésion à localisations contiguës de la lèvre, de la cavité buccale et du pharynx | C26.1 | Tumeur maligne: Rate |
| C15.0 | Tumeur maligne: Œsophage cervical | C26.8 | Tumeur maligne: Lésion à localisations contiguës de l'appareil digestif |
| C15.1 | Tumeur maligne: Œsophage thoracique | C26.9 | Tumeur maligne: Sièges mal définis de l'appareil digestif |
| C15.2 | Tumeur maligne: Œsophage abdominal | C30.0 | Tumeur maligne: Fosses nasales |
| C15.3 | Tumeur maligne: Tiers supérieur de l'œsophage | C30.1 | Tumeur maligne: Oreille moyenne |
| C15.4 | Tumeur maligne: Tiers moyen de l'œsophage | | |
| C15.5 | Tumeur maligne: Tiers inférieur de l'œsophage | | |

| | | | |
|--------|---|-------|---|
| C31.0 | Tumeur maligne: Sinus maxillaire | C43.6 | Mélanome malin du membre supérieur, y compris l'épaule |
| C31.1 | Tumeur maligne: Sinus ethmoïdal | | |
| C31.2 | Tumeur maligne: Sinus frontal | C43.7 | Mélanome malin du membre inférieur, y compris la hanche |
| C31.3 | Tumeur maligne: Sinus sphénoïdal | | |
| C31.8 | Tumeur maligne: Lésion à localisations contiguës des sinus de la face | C43.8 | Lésion à localisations contiguës d'un mélanome malin de la peau |
| C31.9 | Tumeur maligne: Sinus de la face, sans précision | C43.9 | Mélanome malin de la peau, sans précision |
| C32.0 | Tumeur maligne: Glotte | C44.0 | Tumeur maligne: Face cutanée de la lèvre |
| C32.1 | Tumeur maligne: Etage sus-glottique | C44.1 | Tumeur maligne: Peau de la paupière, y compris le canthus |
| C32.2 | Tumeur maligne: Etage sous-glottique | | |
| C32.3 | Tumeur maligne: Cartilage laryngé | C44.2 | Tumeur maligne: Peau de l'oreille et du conduit auditif externe |
| C32.8 | Tumeur maligne: Lésion à localisations contiguës du larynx | C44.3 | Tumeur maligne: Peau de la face, parties autres et non précisées |
| C32.9 | Tumeur maligne: Larynx, sans précision | | |
| C33 | Tumeur maligne de la trachée | C44.4 | Tumeur maligne: Peau du cuir chevelu et du cou |
| C34.0 | Tumeur maligne: Bronche souche | C44.5 | Tumeur maligne: Peau du tronc |
| C34.1 | Tumeur maligne: Lobe supérieur, bronches ou poumon | C44.6 | Tumeur maligne: Peau du membre supérieur, y compris l'épaule |
| C34.2 | Tumeur maligne: Lobe moyen, bronches ou poumon | C44.7 | Tumeur maligne: Peau du membre inférieur, y compris la hanche |
| C34.3 | Tumeur maligne: Lobe inférieur, bronches ou poumon | C44.8 | Tumeur maligne: Lésion à localisations contiguës de la peau |
| C34.8 | Tumeur maligne: Lésion à localisations contiguës des bronches et du poumon | C44.9 | Tumeur maligne de la peau, sans précision |
| C34.9 | Tumeur maligne: Bronche ou poumon, sans précision | C45.0 | Mésothéliome de la plèvre |
| C37 | Tumeur maligne du thymus | C45.1 | Mésothéliome du péritoine |
| C38.0 | Tumeur maligne: Cœur | C45.2 | Mésothéliome du péricarde |
| C38.1 | Tumeur maligne: Médiastin antérieur | C45.7 | Mésothéliome d'autres sièges |
| C38.2 | Tumeur maligne: Médiastin postérieur | C45.9 | Mésothéliome, sans précision |
| C38.3 | Tumeur maligne: Médiastin, partie non précisée | C46.0 | Sarcome de Kaposi de la peau |
| C38.4 | Tumeur maligne: Plèvre | C46.1 | Sarcome de Kaposi des tissus mous |
| C38.8 | Tumeur maligne: Lésion à localisations contiguës du cœur, du médiastin et de la plèvre | C46.2 | Sarcome de Kaposi du palais |
| C39.0 | Tumeur maligne: Voies respiratoires supérieures, partie non précisée | C46.3 | Sarcome de Kaposi des ganglions lymphatiques |
| C39.8 | Tumeur maligne: Lésion à localisations contiguës des organes respiratoires et intrathoraciques | C46.7 | Sarcome de Kaposi d'autres sièges |
| C39.9 | Tumeur maligne: sièges mal définis de l'appareil respiratoire | C46.8 | Sarcome de Kaposi d'organes multiples |
| C40.0 | Tumeur maligne: Omoplate et os longs du membre supérieur | C46.9 | Sarcome de Kaposi, sans précision |
| C40.1 | Tumeur maligne: Os courts du membre supérieur | C47.0 | Tumeur maligne: Nerfs périphériques de la tête, de la face et du cou |
| C40.2 | Tumeur maligne: Os longs du membre inférieur | C47.1 | Tumeur maligne: Nerfs périphériques du membre supérieur, y compris l'épaule |
| C40.3 | Tumeur maligne: Os courts du membre inférieur | C47.2 | Tumeur maligne: Nerfs périphériques du membre inférieur, y compris la hanche |
| C40.8 | Tumeur maligne: Lésion à localisations contiguës des os et du cartilage articulaire des membres | C47.3 | Tumeur maligne: Nerfs périphériques du thorax |
| C40.9 | Tumeur maligne: Os et cartilage articulaire d'un membre, sans précision | C47.4 | Tumeur maligne: Nerfs périphériques de l'abdomen |
| C41.01 | Tumeur maligne: Kraniofazial | C47.5 | Tumeur maligne: Nerfs périphériques du pelvis |
| C41.02 | Tumeur maligne: Maxillofazial | C47.6 | Tumeur maligne: Nerfs périphériques du tronc, sans précision |
| C41.1 | Tumeur maligne: Mandibule | C47.8 | Tumeur maligne: Lésion à localisations contiguës des nerfs périphériques et du système nerveux autonome |
| C41.2 | Tumeur maligne: Rachis | C47.9 | Tumeur maligne: Nerfs périphériques et système nerveux autonome, sans précision |
| C41.30 | Tumeur maligne des os et du cartilage articulaire: côtes | C48.0 | Tumeur maligne: Rétropéritoine |
| C41.31 | Tumeur maligne des os et du cartilage articulaire: sternum | C48.1 | Tumeur maligne: Parties précisées du péritoine |
| C41.32 | Tumeur maligne des os et du cartilage articulaire: clavicule | C48.2 | Tumeur maligne: Péritoine, sans précision |
| C41.4 | Tumeur maligne: Pelvis | C48.8 | Tumeur maligne: Lésion à localisations contiguës du rétropéritoine et du péritoine |
| C41.8 | Tumeur maligne: Lésion à localisations contiguës des os et du cartilage articulaire | C49.0 | Tumeur maligne: Tissu conjonctif et autres tissus mous de la tête, de la face et du cou |
| C41.9 | Tumeur maligne: Os et cartilage articulaire, sans précision | C49.1 | Tumeur maligne: Tissu conjonctif et autres tissus mous du membre supérieur, y compris l'épaule |
| C43.0 | Mélanome malin de la lèvre | C49.2 | Tumeur maligne: Tissu conjonctif et autres tissus mous du membre inférieur, y compris la hanche |
| C43.1 | Mélanome malin de la paupière, y compris le canthus | C49.3 | Tumeur maligne: Tissu conjonctif et autres tissus mous du thorax |
| C43.2 | Mélanome malin de l'oreille et du conduit auditif externe | C49.4 | Tumeur maligne: Tissu conjonctif et autres tissus mous de l'abdomen |
| C43.3 | Mélanome malin de la face, parties autres et non précisées | C49.5 | Tumeur maligne: Tissu conjonctif et autres tissus mous du pelvis |
| C43.4 | Mélanome malin du cuir chevelu et du cou | C49.6 | Tumeur maligne: Tissu conjonctif et autres tissus mous du tronc, sans précision |
| C43.5 | Mélanome malin du tronc | | |

| | | | |
|-------|--|-------|--|
| C49.8 | Tumeur maligne: Lésion à localisations contiguës du tissu conjonctif et des autres tissus mous | C67.2 | Tumeur maligne: Paroi latérale de la vessie |
| C49.9 | Tumeur maligne: Tissu conjonctif et autres tissus mous, sans précision | C67.3 | Tumeur maligne: Paroi antérieure de la vessie |
| C50.0 | Tumeur maligne: Mamelon et aréole | C67.4 | Tumeur maligne: Paroi postérieure de la vessie |
| C50.1 | Tumeur maligne: Partie centrale du sein | C67.5 | Tumeur maligne: Col vésical |
| C50.2 | Tumeur maligne: Quadrant supéro-interne du sein | C67.6 | Tumeur maligne: Orifice urétral |
| C50.3 | Tumeur maligne: Quadrant inféro-interne du sein | C67.7 | Tumeur maligne: Ouraque |
| C50.4 | Tumeur maligne: Quadrant supéro-externe du sein | C67.8 | Tumeur maligne: Lésion à localisations contiguës de la vessie |
| C50.5 | Tumeur maligne: Quadrant inféro-externe du sein | C67.9 | Tumeur maligne: Vessie, sans précision |
| C50.6 | Tumeur maligne: Prolongement axillaire du sein | C68.0 | Tumeur maligne: Urètre |
| C50.8 | Tumeur maligne: Lésion à localisations contiguës du sein | C68.1 | Tumeur maligne: Glande urétrale |
| C50.9 | Tumeur maligne: Sein, sans précision | C68.8 | Tumeur maligne: Lésion à localisations contiguës des organes urinaires |
| C51.0 | Tumeur maligne: Grande lèvre | C68.9 | Tumeur maligne: Organe urinaire, sans précision |
| C51.1 | Tumeur maligne: Petite lèvre | C69.0 | Tumeur maligne: Conjonctive |
| C51.2 | Tumeur maligne: Clitoris | C69.1 | Tumeur maligne: Cornée |
| C51.8 | Tumeur maligne: Lésion à localisations contiguës de la vulve | C69.2 | Tumeur maligne: Rétine |
| C51.9 | Tumeur maligne: Vulve, sans précision | C69.3 | Tumeur maligne: Choroïde |
| C52 | Tumeur maligne du vagin | C69.4 | Tumeur maligne: Corps ciliaire |
| C53.0 | Tumeur maligne: Endocol | C69.5 | Tumeur maligne: Glande lacrymale et canal lacrymal |
| C53.1 | Tumeur maligne: Exocol | C69.6 | Tumeur maligne: Orbite |
| C53.8 | Tumeur maligne: Lésion à localisations contiguës du col de l'utérus | C69.8 | Tumeur maligne: Lésion à localisations contiguës de l'œil et de ses annexes |
| C53.9 | Tumeur maligne: Col de l'utérus, sans précision | C69.9 | Tumeur maligne: Œil, sans précision |
| C54.0 | Tumeur maligne: Isthme de l'utérus | C70.0 | Tumeur maligne: Méninges cérébrales |
| C54.1 | Tumeur maligne: Endomètre | C70.1 | Tumeur maligne: Méninges rachidiennes |
| C54.2 | Tumeur maligne: Myomètre | C70.9 | Tumeur maligne: Méninges, sans précision |
| C54.3 | Tumeur maligne: Fond de l'utérus | C71.0 | Tumeur maligne: Encéphale, sauf lobes et ventricules |
| C54.8 | Tumeur maligne: Lésion à localisations contiguës du corps de l'utérus | C71.1 | Tumeur maligne: Lobe frontal |
| C54.9 | Tumeur maligne: Corps de l'utérus, sans précision | C71.2 | Tumeur maligne: Lobe temporal |
| C55 | Tumeur maligne de l'utérus, partie non précisée | C71.3 | Tumeur maligne: Lobe pariétal |
| C56 | Tumeur maligne de l'ovaire | C71.4 | Tumeur maligne: Lobe occipital |
| C57.0 | Tumeur maligne: Trompe de Fallope | C71.5 | Tumeur maligne: Ventricule cérébral |
| C57.1 | Tumeur maligne: Ligament large | C71.6 | Tumeur maligne: Cervelet |
| C57.2 | Tumeur maligne: Ligament rond | C71.7 | Tumeur maligne: Tronc cérébral |
| C57.3 | Tumeur maligne: Paramètre | C71.8 | Tumeur maligne: Lésion à localisations contiguës de l'encéphale |
| C57.4 | Tumeur maligne: Annexes de l'utérus, sans précision | C71.9 | Tumeur maligne: Encéphale, sans précision |
| C57.7 | Tumeur maligne: Autres organes génitaux de la femme précisés | C72.0 | Tumeur maligne: Moelle épinière |
| C57.8 | Tumeur maligne: Lésion à localisations contiguës des organes génitaux de la femme | C72.1 | Tumeur maligne: Queue de cheval |
| C57.9 | Tumeur maligne: Organe génital de la femme, sans précision | C72.2 | Tumeur maligne: Nerf olfactif [Nerf crânien I] |
| C58 | Tumeur maligne du placenta | C72.3 | Tumeur maligne: Nerf optique [Nerf crânien II] |
| C60.0 | Tumeur maligne: Prépuce | C72.4 | Tumeur maligne: Nerf auditif [Nerf crânien VIII] |
| C60.1 | Tumeur maligne: Gland | C72.5 | Tumeur maligne: Nerfs crâniens, autres et non précisés |
| C60.2 | Tumeur maligne: Corps de la verge | C72.8 | Tumeur maligne: Lésion à localisations contiguës de l'encéphale et d'autres parties du système nerveux central |
| C60.8 | Tumeur maligne: Lésion à localisations contiguës de la verge | C72.9 | Tumeur maligne: Système nerveux central, sans précision |
| C60.9 | Tumeur maligne: Verge, sans précision | C73 | Tumeur maligne de la thyroïde |
| C61 | Tumeur maligne de la prostate | C74.0 | Tumeur maligne: Cortex de la surrénale |
| C62.0 | Tumeur maligne: Cryptorchidie | C74.1 | Tumeur maligne: Médullosurrénale |
| C62.1 | Tumeur maligne: Testicule descendu | C74.9 | Tumeur maligne: Surrénale, sans précision |
| C62.9 | Tumeur maligne: Testicule, sans précision | C75.0 | Tumeur maligne: Parathyroïde |
| C63.0 | Tumeur maligne: Épидidyme | C75.1 | Tumeur maligne: Hypophyse |
| C63.1 | Tumeur maligne: Cordon spermatique | C75.2 | Tumeur maligne: Tractus cranio-pharyngien |
| C63.2 | Tumeur maligne: Scrotum | C75.3 | Tumeur maligne: Épiphyse [glande pinéale] |
| C63.7 | Tumeur maligne: Autres organes génitaux de l'homme précisés | C75.4 | Tumeur maligne: Corpuscule carotidien |
| C63.8 | Tumeur maligne: Lésion à localisations contiguës des organes génitaux de l'homme | C75.5 | Tumeur maligne: Glomus aortique et autres paraganglions |
| C63.9 | Tumeur maligne: Organe génital de l'homme, sans précision | C75.8 | Tumeur maligne: Atteinte pluriglandulaire, sans précision |
| C64 | Tumeur maligne du rein, à l'exception du bassinnet | C75.9 | Tumeur maligne: Glande endocrine, sans précision |
| C65 | Tumeur maligne du bassinnet | C76.0 | Tumeur maligne: Tête, face et cou |
| C66 | Tumeur maligne de l'uretère | C76.1 | Tumeur maligne: Thorax |
| C67.0 | Tumeur maligne: Trigone de la vessie | C76.2 | Tumeur maligne: Abdomen |
| C67.1 | Tumeur maligne: Dôme de la vessie | C76.3 | Tumeur maligne: Pelvis |
| | | C76.4 | Tumeur maligne: Membre supérieur |
| | | C76.5 | Tumeur maligne: Membre inférieur |
| | | C76.7 | Tumeur maligne: Autres sièges mal définis |

| | | | |
|--------|---|--------|--|
| C76.8 | Tumeur maligne: Lésion à localisations contiguës de sièges autres et mal définis | C82.2 | Lymphome folliculaire de grade III, sans précision |
| C77.0 | Tumeur maligne: Ganglions lymphatiques de la tête, de la face et du cou | C82.3 | Lymphome folliculaire de grade IIIa |
| C77.1 | Tumeur maligne: Ganglions lymphatiques intrathoraciques | C82.4 | Lymphome folliculaire de grade IIIb |
| C77.2 | Tumeur maligne: Ganglions lymphatiques intra-abdominaux | C82.5 | Lymphome centrofolliculaire diffus |
| C77.3 | Tumeur maligne: Ganglions lymphatiques de l'aisselle et du membre supérieur | C82.6 | Lymphome centrofolliculaire cutané |
| C77.4 | Tumeur maligne: Ganglions lymphatiques inguinaux et du membre inférieur | C82.7 | Autres formes de lymphome, folliculaire |
| C77.5 | Tumeur maligne: Ganglions lymphatiques intrapelviens | C82.9 | Lymphome folliculaire, sans précision |
| C77.8 | Tumeur maligne: Ganglions lymphatiques de sièges multiples | C83.0 | Lymphome à petites cellules B |
| C77.9 | Tumeur maligne: Ganglion lymphatique, sans précision | C83.1 | Lymphome à cellules du manteau |
| C78.0 | Tumeur maligne secondaire du poumon | C83.3 | Lymphome diffus à grandes cellules B |
| C78.1 | Tumeur maligne secondaire du médiastin | C83.5 | Lymphome lymphoblastique |
| C78.2 | Tumeur maligne secondaire de la plèvre | C83.7 | Lymphome de Burkitt |
| C78.3 | Tumeur maligne secondaire des organes respiratoires, autres et non précisés | C83.8 | Autres lymphomes non folliculaires |
| C78.4 | Tumeur maligne secondaire de l'intestin grêle | C83.9 | Lymphome non folliculaire, sans précision |
| C78.5 | Tumeur maligne secondaire du gros intestin et du rectum | C84.0 | Mycosis fongoïde |
| C78.6 | Tumeur maligne secondaire du rétropéritoine et du péritoine | C84.1 | Réticulose de Sézary |
| C78.7 | Tumeur maligne secondaire du foie et des voies biliaires intrahépatiques | C84.4 | Lymphome périphérique à cellules T, non spécifié |
| C78.8 | Tumeur maligne secondaire des organes digestifs, autres et non précisés | C84.5 | Autres lymphomes à cellules T/NK matures |
| C79.0 | Tumeur maligne secondaire du rein et du bassinet | C84.6 | Lymphome anaplasique à grandes cellules, ALK positif |
| C79.1 | Tumeur maligne secondaire de la vessie et des organes urinaires, autres et non précisés | C84.7 | Lymphome anaplasique à grandes cellules, ALK négatif |
| C79.2 | Tumeur maligne secondaire de la peau | C84.8 | Lymphome cutané à cellules T, sans précision |
| C79.3 | Tumeur maligne secondaire du cerveau et des méninges cérébrales | C84.9 | Lymphome à cellules T/NK matures, sans précision |
| C79.4 | Tumeur maligne secondaire de parties du système nerveux, autres et non précisées | C85.1 | Lymphomes à cellules B, sans précision |
| C79.5 | Tumeur maligne secondaire des os et de la moelle osseuse | C85.2 | Lymphome médiastinal (thymique) à grandes cellules B |
| C79.6 | Tumeur maligne secondaire de l'ovaire | C85.7 | Autres types précisés de lymphome non hodgkinien |
| C79.7 | Tumeur maligne secondaire de la glande surrénale | C85.9 | Lymphome non hodgkinien, non précisé |
| C79.81 | Tumeur maligne secondaire du sein | C86.0 | Lymphome extranodal à cellules T/NK, type nasal |
| C79.82 | Tumeur maligne secondaire des organes génitaux | C86.1 | Lymphome hépatosplénique à cellules T |
| C79.83 | Tumeur maligne secondaire du péricarde | C86.2 | Lymphome à cellules T de type entéropathique |
| C79.84 | Autres tumeurs malignes secondaires du cœur | C86.3 | Lymphome sous-cutané à cellules T de type panniculite |
| C79.85 | Tumeur maligne secondaire du tissu conjonctif et d'autres tissus mous du cou | C86.4 | Lymphome blastique à cellules NK |
| C79.86 | Tumeur maligne secondaire du tissu conjonctif et d'autres tissus mous des membres | C86.5 | Lymphome angio-immunoblastique à cellules T |
| C79.88 | Autres tumeurs secondaires malignes d'autres localisations précisées | C86.6 | Syndrome lymphoprolifératif cutané primitif à cellules T, CD30 positif |
| C79.9 | Tumeur maligne secondaire de siège non précisé | C88.00 | Macroglobulinémie de Waldenström: Sans mention de rémission complète |
| C80.0 | Tumeur maligne, siège primitif inconnu, ainsi précisée | C88.01 | Macroglobulinémie de Waldenström: En rémission complète |
| C80.9 | Tumeur maligne, sans précision | C88.20 | Autre maladie des chaînes lourdes: Sans mention de rémission complète |
| C81.0 | Lymphome de Hodgkin nodulaire à prédominance lymphocytaire | C88.21 | Autre maladie des chaînes lourdes: En rémission complète |
| C81.1 | Lymphome de Hodgkin (classique) avec sclérose nodulaire | C88.30 | Maladie immunoproliférative de l'intestin grêle: Sans mention de rémission complète |
| C81.2 | Lymphome de Hodgkin (classique) à cellularité mixte | C88.31 | Maladie immunoproliférative de l'intestin grêle: En rémission complète |
| C81.3 | Lymphome de Hodgkin (classique) à déplétion lymphocytaire | C88.40 | Lymphome extranodal de la zone marginale à cellules B, lymphome des tissus lymphoïdes associés aux muqueuses [lymphome MALT]: Sans mention de rémission complète |
| C81.4 | Lymphome de Hodgkin (classique) riche en lymphocytes | C88.41 | Lymphome extranodal de la zone marginale à cellules B, lymphome des tissus lymphoïdes associés aux muqueuses [lymphome MALT]: En rémission complète |
| C81.7 | Autres formes de lymphome de Hodgkin (classique) | C88.70 | Autres maladies immunoprolifératives malignes: Sans mention de rémission complète |
| C81.9 | Lymphome de Hodgkin, sans précision | C88.71 | Autres maladies immunoprolifératives malignes: En rémission complète |
| C82.0 | Lymphome folliculaire de grade I | C88.90 | Maladie immunoproliférative maligne, sans précision: Sans mention de rémission complète |
| C82.1 | Lymphome folliculaire de grade II | C88.91 | Maladie immunoproliférative maligne, sans précision: En rémission complète |
| | | C90.00 | Myélome multiple: Sans mention de rémission complète |
| | | C90.01 | Myélome multiple: En rémission complète |
| | | C90.10 | Leucémie à plasmocytes: Sans mention de rémission complète |

| | | | |
|--------|---|--------|--|
| C90.11 | Leucémie à plasmocytes: En rémission complète | C92.70 | Autres leucémies myéloïdes: Sans mention de rémission complète |
| C90.20 | Plasmocytome extramédullaire: Sans mention de rémission complète | C92.71 | Autres leucémies myéloïdes: En rémission complète |
| C90.21 | Plasmocytome extramédullaire: En rémission complète | C92.80 | Leucémie myéloïde aiguë avec dysplasie multilinéaire: Sans mention de rémission complète |
| C90.30 | Plasmocytome solitaire: Sans mention de rémission complète | C92.81 | Leucémie myéloïde aiguë avec dysplasie multilinéaire: En rémission complète |
| C90.31 | Plasmocytome solitaire: En rémission complète | C92.90 | Leucémie myéloïde, sans précision: Sans mention de rémission complète |
| C91.00 | Leucémie lymphoïde aiguë [LLA]: Sans mention de rémission complète | C92.91 | Leucémie myéloïde, sans précision: En rémission complète |
| C91.01 | Leucémie lymphoïde aiguë [LLA]: En rémission complète | C93.00 | Leucémie monoblastique/monocytaire aiguë: Sans mention de rémission complète |
| C91.10 | Leucémie lymphoïde chronique [LLC] à cellules B: Sans mention de rémission complète | C93.01 | Leucémie monoblastique/monocytaire aiguë: En rémission complète |
| C91.11 | Leucémie lymphoïde chronique [LLC] à cellules B: En rémission complète | C93.10 | Leucémie myélomonocytaire chronique: Sans mention de rémission complète |
| C91.30 | Leucémie prolymphocytaire à cellules B: Sans mention de rémission complète | C93.11 | Leucémie myélomonocytaire chronique: En rémission complète |
| C91.31 | Leucémie prolymphocytaire à cellules B: En rémission complète | C93.30 | Leucémie myélomonocytaire juvénile: Sans mention de rémission complète |
| C91.40 | Leucémie à tricholeucocytes: Sans mention de rémission complète | C93.31 | Leucémie myélomonocytaire juvénile: En rémission complète |
| C91.41 | Leucémie à tricholeucocytes: En rémission complète | C93.70 | Autres leucémies monocytaires: Sans mention de rémission complète |
| C91.50 | Lymphome/leucémie à cellules T de l'adulte (associé(e) au HTLV-1): Sans mention de rémission complète | C93.71 | Autres leucémies monocytaires: En rémission complète |
| C91.51 | Lymphome/leucémie à cellules T de l'adulte (associé(e) au HTLV-1): En rémission complète | C93.90 | Leucémie monocytaire, sans précision: Sans mention de rémission complète |
| C91.60 | Leucémie prolymphocytaire à cellules T: Sans mention de rémission complète | C93.91 | Leucémie monocytaire, sans précision: En rémission complète |
| C91.61 | Leucémie prolymphocytaire à cellules T: En rémission complète | C94.00 | Polyglobulie primitive aiguë et érythroleucose: Sans mention de rémission complète |
| C91.70 | Autres leucémies lymphoïdes: Sans mention de rémission complète | C94.01 | Polyglobulie primitive aiguë et érythroleucose: En rémission complète |
| C91.71 | Autres leucémies lymphoïdes: En rémission complète | C94.20 | Leucémie aiguë à mégacaryocytes: Sans mention de rémission complète |
| C91.80 | LLA-B à cellules matures de type Burkitt: Sans mention de rémission complète | C94.21 | Leucémie aiguë à mégacaryocytes: En rémission complète |
| C91.81 | LLA-B à cellules matures de type Burkitt: En rémission complète | C94.30 | Leucémie à mastocytes: Sans mention de rémission complète |
| C91.90 | Leucémie lymphoïde, sans précision: Sans mention de rémission complète | C94.31 | Leucémie à mastocytes: En rémission complète |
| C91.91 | Leucémie lymphoïde, sans précision: En rémission complète | C94.40 | Panmyélose aiguë avec myélofibrose: Sans mention de rémission complète |
| C92.00 | Leucémie myéloblastique aiguë [LMA]: Sans mention de rémission complète | C94.41 | Panmyélose aiguë avec myélofibrose: En rémission complète |
| C92.01 | Leucémie myéloblastique aiguë [LMA]: En rémission complète | C94.60 | Maladie myéلودysplasique et myéloproliférative, non classifiable: Sans mention de rémission complète |
| C92.10 | Leucémie myéloïde chronique [LMC], BCR/ABL positive: Sans mention de rémission complète | C94.61 | Maladie myéلودysplasique et myéloproliférative, non classifiable: En rémission complète |
| C92.11 | Leucémie myéloïde chronique [LMC], BCR/ABL positive: En rémission complète | C94.70 | Autres leucémies précisées: Sans mention de rémission complète |
| C92.20 | Leucémie myéloïde chronique atypique, BCR/ABL négative: Sans mention de rémission complète | C94.71 | Autres leucémies précisées: En rémission complète |
| C92.21 | Leucémie myéloïde chronique atypique, BCR/ABL négative: En rémission complète | C95.00 | Leucémie aiguë à cellules non précisées: Sans mention de rémission complète |
| C92.30 | Sarcome myéloïde: Sans mention de rémission complète | C95.01 | Leucémie aiguë à cellules non précisées: En rémission complète |
| C92.31 | Sarcome myéloïde: En rémission complète | C95.10 | Leucémie chronique à cellules non précisées: Sans mention de rémission complète |
| C92.40 | Leucémie promyélocytaire aiguë: Sans mention de rémission complète | C95.11 | Leucémie chronique à cellules non précisées: En rémission complète |
| C92.41 | Leucémie promyélocytaire aiguë: En rémission complète | C95.70 | Autres leucémies à cellules non précisées: Sans mention de rémission complète |
| C92.50 | Leucémie myélomonocytaire aiguë: Sans mention de rémission complète | C95.71 | Autres leucémies à cellules non précisées: En rémission complète |
| C92.51 | Leucémie myélomonocytaire aiguë: En rémission complète | C95.8 | Leucémie, réfractaire au traitement d'induction standard |
| C92.60 | Leucémie myéloïde aiguë avec anomalie 11q23: Sans mention de rémission complète | C95.90 | Leucémie, sans précision: Sans mention de rémission complète |
| C92.61 | Leucémie myéloïde aiguë avec anomalie 11q23: En rémission complète | C95.91 | Leucémie, sans précision: En rémission complète |

| | | | |
|--------|---|--------|---|
| C96.0 | Histiocytose à cellules de Langerhans multifocale et multisystémique (disséminée) [Maladie d'Abt-Letterer-Siwe] | D68.20 | Carence héréditaire en facteur I |
| | | D68.21 | Carence héréditaire en facteur II |
| | | D68.22 | Carence héréditaire en facteur V |
| C96.2 | Tumeur maligne à mastocytes | D68.23 | Carence héréditaire en facteur VII |
| C96.4 | Sarcome à cellules dendritiques (cellules accessoires) | D68.24 | Carence héréditaire en facteur X |
| C96.5 | Histiocytose à cellules de Langerhans multifocale et unisystémique | D68.25 | Carence héréditaire en facteur XII |
| | | D68.26 | Carence héréditaire en facteur XIII |
| C96.6 | Histiocytose unifocale à cellules de Langerhans | D68.28 | Carence héréditaire d'autres facteurs de coagulation |
| C96.7 | Autres tumeurs malignes précisées des tissus lymphoïde, hématopoïétique et apparentés | D68.31 | Troubles hémorragiques dus à l'augmentation d'anticorps anti-facteur VIII |
| C96.8 | Sarcome histiocytaire | D68.32 | Troubles hémorragiques dus à l'augmentation d'anticorps dirigés contre d'autres facteurs de coagulation |
| C96.9 | Tumeur maligne des tissus lymphoïde, hématopoïétique et apparentés, sans précision | | |
| C97 | Tumeurs malignes de sièges multiples indépendants (primitifs) | D68.33 | Troubles hémorragiques dus aux coumarines (antagonistes de la vitamine K) |
| D32.0 | Tumeur bénigne: Méninges cérébrales | D68.34 | Troubles hémorragiques dus aux héparines |
| D32.1 | Tumeur bénigne: Méninges rachidiennes | D68.35 | Troubles hémorragiques dus à d'autres anticoagulants |
| D32.9 | Tumeur bénigne: Méninges, sans précision | | |
| D33.0 | Tumeur bénigne: Encéphale, supratentorial | D68.38 | Autres troubles hémorragiques dus à l'augmentation d'autres anticorps et d'anticorps non précisés |
| D33.1 | Tumeur bénigne: Encéphale, infratentorial | | |
| D33.2 | Tumeur bénigne: Encéphale, sans précision | D68.4 | Carence acquise en facteur de coagulation |
| D33.3 | Tumeur bénigne: Nerfs crâniens | D68.5 | Thrombophilie primaire |
| D33.4 | Tumeur bénigne: Moelle épinière | D68.6 | Autres thrombophilies |
| D33.7 | Tumeur bénigne: Autres parties précisées du système nerveux central | D68.8 | Autres anomalies précisées de la coagulation |
| | | D68.9 | Anomalie de la coagulation, sans précision |
| D33.9 | Tumeur bénigne: Système nerveux central, sans précision | D69.0 | Purpura allergique |
| | | D69.1 | Modifications qualitatives des plaquettes |
| D45 | Polyglobulie essentielle | D69.2 | Autres purpuras non thrombopéniques |
| D46.0 | Anémie réfractaire non sidéroblastique, ainsi précisée | D69.3 | Purpura thrombopénique idiopathique |
| | | D69.40 | Autres thrombopénies primaires, qualifiées de réfractaires aux transfusions |
| D46.1 | Anémie réfractaire à sidéroblastes en couronne | | |
| D46.2 | Anémie réfractaire avec excès de blastes [AREB] | D69.41 | Autres thrombopénies primaires, non qualifiées de réfractaires aux transfusions |
| D46.4 | Anémie réfractaire, non précisée | | |
| D46.5 | Anémie réfractaire avec dysplasie multilignée | D69.52 | Thrombopénie induite par l'héparine de type I |
| D46.6 | Syndrome myélodysplasique avec délétion isolée du chromosome 5 [del(5q)] | D69.53 | Thrombopénie induite par l'héparine de type II |
| | | D69.57 | Autres thrombopénies secondaires, qualifiées de réfractaires aux transfusions |
| D46.7 | Autres syndromes myélodysplasiques | | |
| D46.9 | Syndrome myélodysplasique, sans précision | D69.58 | Autres thrombopénies secondaires, non qualifiées de réfractaires aux transfusions |
| D47.0 | Tumeurs à histiocytes et mastocytes à évolution imprévisible et inconnue | D69.59 | Thrombopénie secondaire sans précision |
| D47.1 | Maladie myéloproliférative chronique | D69.60 | Thrombocytopénie non précisée, qualifiée de réfractaire aux transfusions |
| D47.4 | Ostéomyélobiose | | |
| D60.0 | Aplasie médullaire [anémie aplastique] acquise pure, chronique | D69.61 | Thrombocytopénie non précisée, non qualifiée de réfractaire aux transfusions |
| D60.1 | Aplasie médullaire [anémie aplastique] acquise pure, transitoire | D69.80 | Troubles hémorragiques dus à des antiagrégants plaquettaires |
| D60.8 | Autres aplasies médullaires [anémie aplastique] acquises pures | D69.88 | Autres affections hémorragiques précisées |
| | | D69.9 | Affection hémorragique, sans précision |
| D60.9 | Aplasie médullaire [anémie aplastique] acquise pure, sans précision | D70.0 | Agranulocytose et neutropénie congénitale |
| | | D70.10 | Agranulocytose et neutropénie dues à un médicament: phase critique de moins de 4 jours |
| D61.0 | Anémies aplastiques constitutionnelle | | |
| D61.10 | Aplasia médullaire [anémie aplastique] médicamenteuse due à un traitement cytostatique | D70.11 | Agranulocytose et neutropénie: Phase critique de 10 à moins de 20 jours |
| D61.18 | Autre aplasia médullaire [anémie aplastique] médicamenteuse | D70.12 | Agranulocytose et neutropénie: Phase critique de 20 jours ou plus |
| D61.19 | Aplasia médullaire [anémie aplastique] médicamenteuse, sans précision | D70.13 | Agranulocytose et neutropénie dues à un médicament: phase critique de 4 jours à moins de 7 jours |
| D61.2 | Anémies aplastiques due à d'autres agents externes | | |
| D61.3 | Anémies aplastiques idiopathique | D70.14 | Agranulocytose et neutropénie dues à un médicament: phase critique de 7 jours à moins de 10 jours |
| D61.8 | Autres anémies aplastiques précisées | | |
| D61.9 | Anémies aplastiques, sans précision | | |
| D65.0 | Afibrinogénémie acquise | D70.18 | Autres formes évolutives d'agranulocytose et neutropénie dues à un médicament |
| D65.1 | Coagulation intravasculaire disséminée | | |
| D65.2 | Hémorragie fibrinolytique acquise | D70.19 | Agranulocytose et neutropénie dues à un médicament, non précisées |
| D65.9 | Syndrome de défibrination, sans précision | | |
| D66 | Carence héréditaire en facteur VIII | D70.3 | Autre agranulocytose |
| D67 | Carence héréditaire en facteur IX | D70.5 | Neutropénie cyclique |
| D68.00 | Maladie de von Willebrand, héréditaire | D70.6 | Autre neutropénie |
| D68.01 | Maladie de von Willebrand, acquise | D70.7 | Neutropénie, sans précision |
| D68.09 | Maladie de von Willebrand, sans précision | D71 | Anomalies fonctionnelles des granulocytes neutrophiles |
| D68.1 | Carence héréditaire en facteur XI | | |

| | | | |
|-------|--|-------|--|
| D72.0 | Anomalies génétiques des leucocytes | D83.8 | Autres déficits immunitaires communs variables |
| D73.0 | Hyposplénisme | D83.9 | Déficit immunitaire commun variable, sans précision |
| D73.1 | Hypersplénisme | D84.0 | Anomalie de la fonction lymphocytaire antigène-1 (LFA-1) |
| D73.2 | Splénomégalie congestive chronique | D84.1 | Déficit du complément |
| D73.3 | Abcès de la rate | D84.8 | Autres déficits immunitaires précisés |
| D73.5 | Infarctus de la rate | D84.9 | Déficit immunitaire, sans précision |
| D74.0 | Méthémoglobinémie congénitale | D86.0 | Sarcoïdose du poumon |
| D74.8 | Autres méthémoglobinémies | D86.1 | Sarcoïdose des ganglions lymphatiques |
| D74.9 | Méthémoglobinémie, sans précision | D86.2 | Sarcoïdose du poumon avec sarcoïdose des ganglions lymphatiques |
| D75.0 | Erythrocytose familiale | D86.3 | Sarcoïdose de la peau |
| D75.1 | Polycythémie secondaire | D86.8 | Sarcoïdose de localisations autres et associées |
| D75.8 | Autres maladies précisées du sang et des organes hématopoïétiques | D86.9 | Sarcoïdose, sans précision |
| D75.9 | Maladie du sang et des organes hématopoïétiques, sans précision | D89.0 | Hypergammaglobulinémie polyclonale |
| D76.1 | Lymphohistiocytose hémophagocytaire | D89.1 | Cryoglobulinémie |
| D76.2 | Syndrome hémophagocytaire associé à une infection | D89.2 | Hypergammaglobulinémie, sans précision |
| D76.3 | Autres syndromes histiocytaires | D89.3 | Syndrome d'immunoreconstitution |
| D76.4 | Syndrome de libération de cytokines [cytokine release syndrome] | D89.8 | Autres anomalies précisées du système immunitaire, non classées ailleurs |
| D77 | Autres maladies du sang et des organes hématopoïétiques au cours de maladies classées ailleurs | D89.9 | Anomalie du système immunitaire, sans précision |
| D80.0 | Hypogammaglobulinémie héréditaire | D90 | Immunocompromission après radiothérapie, chimiothérapie et autres mesures immunosuppressives |
| D80.1 | Hypogammaglobulinémie non familiale | E51.1 | Béribéri |
| D80.2 | Déficit sélectif en immunoglobuline A [IgA] | E51.2 | Encéphalopathie de Wernicke |
| D80.3 | Déficit sélectif en sous-classes d'immunoglobulines G [IgG] | E51.8 | Autres manifestations de la carence en thiamine |
| D80.4 | Déficit sélectif en immunoglobuline M [IgM] | E70.0 | Phénylcétonurie classique |
| D80.5 | Déficit immunitaire avec augmentation de l'immunoglobuline M [IgM] | E70.1 | Autres hyperphénylalaninémies |
| D80.6 | Déficit en anticorps avec immunoglobulines presque normales ou avec hyperimmunoglobulinémie | E70.2 | Anomalies du métabolisme de la tyrosine |
| D80.7 | Hypogammaglobulinémie transitoire du nourrisson | E70.3 | Albinisme |
| D80.8 | Autres déficits immunitaires avec déficit prédominant de la production d'anticorps | E70.8 | Autres anomalies du métabolisme des acides aminés aromatiques |
| D80.9 | Déficit immunitaire avec déficit prédominant de la production d'anticorps, sans précision | E70.9 | Anomalies du métabolisme des acides aminés aromatiques, sans précision |
| D81.0 | Déficit immunitaire combiné sévère [DICS] avec dysgénésie réticulaire | E71.0 | Maladie des urines à odeur de sirop d'érable |
| D81.1 | Déficit immunitaire combiné sévère [DICS] avec nombre faible de cellules B et T | E71.1 | Autres anomalies du métabolisme des acides aminés à chaîne ramifiée |
| D81.2 | Déficit immunitaire combiné sévère [DICS] avec nombre faible ou normal de cellules B | E71.2 | Anomalie du métabolisme des acides aminés à chaîne ramifiée, sans précision |
| D81.3 | Déficit en adénosine désaminase [ADA] | E71.3 | Anomalie du métabolisme des acides gras |
| D81.4 | Syndrome de Nézélof | E72.0 | Anomalies du transport des acides aminés |
| D81.5 | Déficit en purine nucléoside phosphorylase [PNP] | E72.1 | Anomalies du métabolisme des acides aminés soufrés |
| D81.6 | Déficit en complexe majeur d'histocompatibilité classe I | E72.2 | Anomalies du cycle de l'uréogénèse |
| D81.7 | Déficit en complexe majeur d'histocompatibilité classe II | E72.3 | Anomalies du métabolisme de la lysine et de l'hydroxylysine |
| D81.8 | Autres déficits immunitaires combinés | E72.4 | Anomalies du métabolisme de l'ornithine |
| D81.9 | Déficit immunitaire combiné, sans précision | E72.5 | Anomalies du métabolisme de la glycine |
| D82.0 | Syndrome de Wiskott-Aldrich | E72.8 | Autres anomalies précisées du métabolisme des acides aminés |
| D82.1 | Syndrome de Di George | E72.9 | Anomalie du métabolisme des acides aminés, sans précision |
| D82.2 | Déficit immunitaire avec micromélie | E73.0 | Déficit congénital en lactase |
| D82.3 | Déficit immunitaire avec réponse héréditaire anormale au virus d'Epstein-Barr | E73.1 | Déficit secondaire en lactase |
| D82.4 | Syndrome d'hyperimmunoglobulinémie E [IgE] | E73.8 | Autres intolérances au lactose |
| D82.8 | Déficit immunitaire associé à d'autres anomalies majeures précisées | E73.9 | Intolérance au lactose, sans précision |
| D82.9 | Déficit immunitaire associé à une anomalie majeure, sans précision | E74.0 | Thésaurisose glycogénique |
| D83.0 | Déficit immunitaire commun variable avec anomalies prédominantes du nombre et de la fonction des lymphocytes B | E74.1 | Anomalies du métabolisme du fructose |
| D83.1 | Déficit immunitaire commun variable avec anomalies prédominantes des lymphocytes T immunorégulateurs | E74.2 | Anomalies du métabolisme du galactose |
| D83.2 | Déficit immunitaire commun variable avec autoanticorps anti-lymphocytes B ou T | E74.3 | Autres anomalies de l'absorption intestinale des hydrates de carbone |
| | | E74.4 | Anomalies du métabolisme du pyruvate et de la gluconéogénèse |
| | | E74.8 | Autres anomalies précisées du métabolisme des hydrates de carbone |
| | | E74.9 | Anomalie du métabolisme des hydrates de carbone, sans précision |
| | | E75.0 | Gangliosidose GM2 |
| | | E75.1 | Autres gangliosidoses |
| | | E75.2 | Autres sphingolipidoses |

| | | | |
|--------|--|--------|---|
| E75.3 | Sphingolipidose, sans précision | G09 | Séquelles d'affections inflammatoires du système nerveux central |
| E75.4 | Lipofuscinose à céroïdes neuronaux | G10 | Chorée de Huntington |
| E75.5 | Autres anomalies du stockage des lipides | G11.0 | Ataxie congénitale non progressive |
| E75.6 | Anomalie du stockage des lipides, sans précision | G11.1 | Ataxie cérébelleuse à début précoce |
| E76.0 | Mucopolysaccharidose, type I | G11.2 | Ataxie cérébelleuse tardive |
| E76.1 | Mucopolysaccharidose, type II | G11.3 | Ataxie cérébelleuse avec défaut de réparation de l'ADN |
| E76.2 | Autres mucopolysaccharidoses | G11.4 | Paraplégie spastique héréditaire |
| E76.3 | Mucopolysaccharidose, sans précision | G11.8 | Autres ataxies héréditaires |
| E76.8 | Autres anomalies du métabolisme des glucosaminoglycanes | G11.9 | Ataxie héréditaire, sans précision |
| E76.9 | Anomalie du métabolisme des glucosaminoglycanes, sans précision | G12.0 | Amyotrophie spinale infantile, type I [Werdnig-Hoffman] |
| E77.0 | Défauts de la transformation post-traductionnelle des enzymes lysosomiaux | G12.1 | Autres amyotrophies spinales héréditaires |
| E77.1 | Défauts de la dégradation des glycoprotéines | G13.0 | Neuromyopathie et neuropathie paranéoplasiques |
| E77.8 | Autres anomalies du métabolisme des glycoprotéines | G13.1 | Autres affections dégénératives systémiques affectant principalement le système nerveux central au cours de maladies tumorales |
| E77.9 | Anomalie du métabolisme des glycoprotéines, sans précision | G13.2 | Affections dégénératives systémiques affectant principalement le système nerveux central au cours d'un myxoedème {E00.1}, {E03.-} |
| E84.0 | Fibrose kystique avec manifestations pulmonaires | G13.8 | Affections dégénératives systémiques affectant principalement le système nerveux central au cours d'autres maladies classées ailleurs |
| E84.1 | Fibrose kystique avec manifestations intestinales | G20.10 | Maladie de Parkinson avec un handicap modéré à lourd: Sans fluctuation de l'effet |
| E84.80 | Mucoviscidose à manifestation pulmonaire et intestinale | G20.11 | Maladie de Parkinson avec un handicap modéré à lourd: Avec fluctuation de l'efficacité |
| E84.87 | Mucoviscidose avec autres manifestations multiples | G20.20 | Maladie de Parkinson avec un très lourd handicap: Sans fluctuation de l'effet |
| E84.88 | Mucoviscidose avec autres manifestations | G20.21 | Maladie de Parkinson avec un très lourd handicap: Avec fluctuation de l'efficacité |
| E85.0 | Amylose hérédofamiliale non neuropathique | G21.0 | Syndrome malin des neuroleptiques |
| E85.1 | Amylose hérédofamiliale neuropathique | G21.1 | Autres syndromes secondaires parkinsoniens dus à des médicaments |
| E85.2 | Amylose hérédofamiliale, sans précision | G21.2 | Syndrome parkinsonien secondaire dû à d'autres agents externes |
| E85.3 | Amylose généralisée secondaire | G21.3 | Syndrome parkinsonien post-encéphalitique |
| G00.0 | Méningite à Haemophilus influenzae | G23.0 | Maladie de Hallervorden-Spatz |
| G00.1 | Méningite à pneumocoques | G23.1 | Ophtalmoplégie supranucléaire progressive [maladie de Steele-Richardson-Olszewski] |
| G00.2 | Méningite à streptocoques | G23.2 | Atrophie multisystématisée de forme Parkinson [AMS-P] |
| G00.3 | Méningite à staphylocoques | G23.3 | Atrophie multisystématisée de forme cérébelleuse [AMS-C] |
| G00.8 | Autres méningites bactériennes | G23.8 | Autres maladies dégénératives précisées des noyaux gris centraux |
| G00.9 | Méningite bactérienne, sans précision | G23.9 | Maladie dégénérative des noyaux gris centraux, sans précision |
| G01 | Méningite au cours d'affections bactériennes classées ailleurs | G31.81 | Cytopathie mitochondriale |
| G02.0 | Méningite au cours d'infections virales classées ailleurs | G35.0 | Première manifestation d'une sclérose en plaques |
| G02.1 | Méningite au cours de mycoses classées ailleurs | G35.10 | Sclérose en plaques rémittente (évolution par poussées): Sans mention d'exacerbation aiguë ou de progression |
| G02.8 | Méningite au cours d'autres maladies infectieuses et parasitaires précisées classées ailleurs | G35.11 | Sclérose en plaques rémittente (évolution par poussées): Avec mention d'exacerbation aiguë ou de progression |
| G03.0 | Méningite à liquide clair | G35.20 | Sclérose en plaques progressive d'emblée (chronique, progressive primaire): Sans mention d'exacerbation aiguë ou de progression |
| G03.1 | Méningite chronique | G35.21 | Sclérose en plaques progressive d'emblée (chronique, progressive primaire): Avec mention d'exacerbation aiguë ou de progression |
| G03.2 | Méningite récurrente bénigne [Mollaret] | G35.30 | Sclérose en plaques rémittente progressive (chronique, secondairement progressive): Sans mention d'exacerbation aiguë ou de progression |
| G03.8 | Méningite due à d'autres causes précisées | G35.31 | Sclérose en plaques rémittente progressive (chronique, secondairement progressive): Avec mention d'exacerbation aiguë ou de progression |
| G03.9 | Méningite, sans précision | G35.9 | Sclérose en plaques non précisée |
| G04.0 | Encéphalite aiguë disséminée | G36.0 | Neuromyérite optique [Devic] |
| G04.1 | Myélopathie associée à un virus lymphotrope des lymphocytes T humains | | |
| G04.2 | Méningo-encéphalite et méningomyélite bactériennes, non classées ailleurs | | |
| G04.8 | Autres encéphalites, myélites et encéphalomyélites | | |
| G04.9 | Encéphalite, myélite et encéphalomyélite, sans précision | | |
| G05.0 | Encéphalite, myélite et encéphalomyélite au cours d'infections bactériennes classées ailleurs | | |
| G05.1 | Encéphalite, myélite et encéphalomyélite au cours d'infections virales classées ailleurs | | |
| G05.2 | Encéphalite, myélite et encéphalomyélite au cours d'autres maladies infectieuses et parasitaires classées ailleurs | | |
| G05.8 | Encéphalite, myélite et encéphalomyélite au cours d'autres maladies classées ailleurs | | |
| G06.0 | Abcès et granulome intracrâniens | | |
| G06.1 | Abcès et granulome intrarachidiens | | |
| G06.2 | Abcès extra-dural et sous-dural, sans précision | | |
| G07 | Abcès et granulome intracrâniens et intrarachidiens au cours d'affections classées ailleurs | | |
| G08 | Phlébite et thrombophlébite intracrâniennes et intrarachidiennes | | |

| | | | |
|--------|---|--------|---|
| G36.1 | Leucoencéphalite hémorragique aiguë et subaiguë [Hurst] | G63.5 | Polynévrite au cours d'affections disséminées du tissu conjonctif {M30-M35} |
| G36.8 | Autres affections démyélinisantes aiguës disséminées précisées | G63.6 | Polynévrite au cours d'autres affections ostéo-articulaires et des muscles {M00-M25}, {M40-M96} |
| G36.9 | Affection démyélinisante aiguë disséminée, sans précision | G63.8 | Polynévrite au cours d'autres maladies classées ailleurs |
| G37.0 | Sclérose cérébrale diffuse | G64 | Autres affections du système nerveux périphérique |
| G37.1 | Démyélinisation centrale du corps calleux | G70.0 | Myasthénie |
| G37.2 | Myélinolyse centropontine | G70.1 | Affections neuromusculaires toxiques |
| G37.3 | Myélite transverse aiguë au cours d'affections démyélinisantes du système nerveux central | G70.2 | Myasthénie congénitale et au cours du développement |
| G37.4 | Myélite nécrossante subaiguë [Syndrome de Foix-Alajouanine] | G70.8 | Autres affections neuromusculaires précisées |
| G37.5 | Sclérose concentrique [Baló] | G70.9 | Affection neuromusculaire, sans précision |
| G37.8 | Autres affections démyélinisantes précisées du système nerveux central | G71.0 | Dystrophie musculaire |
| G37.9 | Affection démyélinisante du système nerveux central, sans précision | G71.1 | Affections myotoniques |
| G40.00 | Syndrome pseudo-Lennox | G71.2 | Myopathies congénitales |
| G40.01 | POCS (CSWS) [pointes ondes continues pendant le sommeil lent] | G71.3 | Myopathie mitochondriale, non classée ailleurs |
| G40.02 | Épilepsie psychomotrice bénigne [crises de terreur] | G71.8 | Autres affections musculaires primitives |
| G40.08 | Autres épilepsies idiopathiques (partielles) localisées (focales) et syndromes épileptiques à crises initialement focales | G71.9 | Affection musculaire primitive, sans précision |
| G40.09 | Épilepsie idiopathique (partielle) localisée (focale) et syndromes épileptiques à crises initialement focales, sans précision | G72.0 | Myopathie médicamenteuse |
| G40.1 | Épilepsie et syndromes épileptiques symptomatiques définis par leur localisation (focale, partielle) avec crises partielles simples | G72.1 | Myopathie alcoolique |
| G40.2 | Épilepsie et syndromes épileptiques symptomatiques définis par leur localisation (focale, partielle) avec des crises partielles complexes | G72.2 | Myopathie due à d'autres agents toxiques |
| G40.3 | Épilepsie et syndromes épileptiques généralisés idiopathiques | G72.3 | Paralysies périodiques |
| G40.4 | Autres épilepsies et syndromes épileptiques généralisés | G72.4 | Myopathie inflammatoire, non classée ailleurs |
| G40.5 | Syndromes épileptiques particuliers | G72.80 | Myopathie de réanimation |
| G40.6 | Crise de grand mal, sans précision (avec ou sans petit mal) | G72.88 | Autres myopathies précisées |
| G41.0 | État de grand mal épileptique | G72.9 | Myopathie, sans précision |
| G41.1 | État de petit mal épileptique | G73.0 | Syndrome myasthénique au cours de maladies endocriniennes |
| G41.2 | État de mal épileptique partiel complexe | G73.1 | Syndrome de Lambert-Eaton {C00-D48} |
| G60.0 | Neuropathie héréditaire motrice et sensorielle | G73.2 | Autres syndromes myasthéniques au cours de maladies tumorales {C00-D48} |
| G60.1 | Maladie de Refsum | G73.3 | Syndrome myasthénique au cours d'autres maladies classées ailleurs |
| G60.2 | Neuropathie associée à une ataxie héréditaire | G73.4 | Myopathie au cours de maladies infectieuses et parasitaires classées ailleurs |
| G60.3 | Neuropathie progressive idiopathique | G73.5 | Myopathie au cours de maladies endocriniennes |
| G60.8 | Autres neuropathies héréditaires et idiopathiques | G73.6 | Myopathie au cours de maladies métaboliques |
| G60.9 | Neuropathie héréditaire et idiopathique, sans précision | G73.7 | Myopathie au cours d'autres maladies classées ailleurs |
| G61.0 | Syndrome de Guillain-Barré | G80.0 | Paralysie cérébrale spastique quadriplégique |
| G61.1 | Neuropathie sérique | G80.1 | Paralysie cérébrale spastique diplégique |
| G61.8 | Autres polynévrites inflammatoires | G80.2 | Infirmité motrice cérébrale, forme spastique hémiplégique |
| G61.9 | Polynévrite inflammatoire, sans précision | G80.3 | Paralysie cérébrale dyskinétique |
| G62.0 | Polynévrite médicamenteuse | G80.4 | Paralysie cérébrale ataxique |
| G62.1 | Polynévrite alcoolique | G80.8 | Autres infirmités motrices cérébrales |
| G62.2 | Polynévrite due à d'autres agents toxiques | G80.9 | Paralysie cérébrale, sans précision |
| G62.80 | Polyneuropathie de réanimation | G81.0 | Hémiplégie flasque |
| G62.88 | Autres polyneuropathies précisées | G81.1 | Hémiplégie spastique |
| G62.9 | Polynévrite, sans précision | G81.9 | Hémiplégie, sans précision |
| G63.0 | Polynévrite au cours de maladies infectieuses et parasitaires classées ailleurs | G91.0 | Hydrocéphalie communicante |
| G63.1 | Polynévrite au cours de maladies tumorales {C00-D48} | G91.1 | Hydrocéphalie obstructive (non communicante) |
| G63.2 | Polynévrite diabétique {E10-E14 avec le quatrième chiffre .4} | G92.0 | Encéphalopathie toxique sous immunothérapie |
| G63.3 | Polynévrite au cours d'autres maladies endocriniennes et métaboliques {E00-E07}, {E15-E16}, {E20-E34}, {E70-E89} | G92.9 | Encéphalopathie toxique, autres et sans précision |
| G63.4 | Polynévrite par carence nutritionnelle {E40-E64} | G93.0 | Kystes cérébraux |
| | | G93.5 | Compression du cerveau |
| | | G93.6 | Œdème cérébral |
| | | G93.7 | Syndrome de Reye |
| | | I01.1 | Endocardite rhumatismale aiguë |
| | | I01.2 | Myocardite rhumatismale aiguë |
| | | I21.0 | Infarctus transmural aigu du myocarde, de la paroi antérieure |
| | | I21.1 | Infarctus transmural aigu du myocarde, de la paroi inférieure |
| | | I21.2 | Infarctus transmural aigu du myocarde d'autres localisations |
| | | I21.3 | Infarctus transmural aigu du myocarde, de localisation non précisée |
| | | I21.4 | Infarctus sous-endocardique aigu du myocarde |

| | | | |
|--------|--|--------|--|
| I23.0 | Hémopéricarde comme complication récente d'un infarctus aigu du myocarde | I68.2 | Artérite cérébrale au cours d'autres maladies classées ailleurs |
| I23.1 | Communication interauriculaire comme complication récente d'un infarctus aigu du myocarde | I71.00 | Dissection de l'aorte localisation non précisée, sans indication de rupture |
| I23.2 | Communication interventriculaire comme complication récente d'un infarctus aigu du myocarde | I71.01 | Dissection de l'aorte thoracique, sans indication de rupture |
| I23.3 | Rupture de la paroi cardiaque sans hémopéricarde comme complication récente d'un infarctus aigu du myocarde | I71.02 | Dissection de l'aorte abdominale, sans indication de rupture |
| I23.4 | Rupture des cordages tendineux comme complication récente d'un infarctus aigu du myocarde | I71.03 | Dissection de l'aorte thoracoabdominale, sans indication de rupture |
| I23.5 | Rupture du muscle papillaire comme complication récente d'un infarctus aigu du myocarde | I71.04 | Dissection de l'aorte localisation non précisée, avec rupture |
| I23.6 | Thrombose de l'oreillette, de l'auricule et du ventricule comme complication récente d'un infarctus aigu du myocarde | I71.05 | Dissection de l'aorte thoracique, avec rupture |
| I25.5 | Myocardiopathie ischémique | I71.06 | Dissection de l'aorte abdominale, avec rupture |
| I26.0 | Embolie pulmonaire, avec mention de cœur pulmonaire aigu | I71.07 | Dissection de l'aorte thoracoabdominale, avec rupture |
| I26.9 | Embolie pulmonaire, sans mention de cœur pulmonaire aigu | I71.1 | Anévrisme aortique thoracique, rompu |
| I27.0 | Hypertension pulmonaire primitive | I71.2 | Anévrisme aortique thoracique, sans mention de rupture |
| I31.3 | Epanchement péricardique (non inflammatoire) | I71.3 | Anévrisme aortique abdominal, rompu |
| I33.0 | Endocardite infectieuse aiguë et subaiguë | I71.4 | Anévrisme aortique abdominal, sans mention de rupture |
| I40.0 | Myocardite infectieuse | I71.5 | Anévrisme aortique thoraco-abdominal(e), rompu |
| I42.0 | Myocardiopathie avec dilatation | I71.6 | Anévrisme aortique thoraco-abdominal(e), sans mention de rupture |
| I42.1 | Myocardiopathie obstructive hypertrophique | I77.2 | Rupture d'une artère |
| I44.2 | Bloc auriculoventriculaire complet | I85.0 | Varices œsophagiennes hémorragiques |
| I60.0 | Hémorragie sous-arachnoïdienne de la bifurcation et du siphon carotidien | J05.1 | Epiglottite aiguë |
| I60.1 | Hémorragie sous-arachnoïdienne de l'artère cérébrale moyenne | J39.0 | Abcès parapharyngé et rétropharyngé |
| I60.2 | Hémorragie sous-arachnoïdienne de l'artère communicante antérieure | J46 | État de mal asthmatique |
| I60.3 | Hémorragie sous-arachnoïdienne de l'artère communicante postérieure | J67.0 | Poumon de fermier |
| I60.4 | Hémorragie sous-arachnoïdienne de l'artère basilaire | J67.1 | Bagassose |
| I60.5 | Hémorragie sous-arachnoïdienne de l'artère vertébrale | J67.2 | Poumon des oiseleurs |
| I60.6 | Hémorragie sous-arachnoïdienne d'autres artères intracrâniennes | J67.3 | Subérose |
| I60.7 | Hémorragie sous-arachnoïdienne d'une artère intracrânienne, sans précision | J67.4 | Poumon des malteurs |
| I60.8 | Autres hémorragies sous-arachnoïdiennes | J67.5 | Poumon des champignonnistes |
| I60.9 | Hémorragie sous-arachnoïdienne, sans précision | J67.6 | Poumon des écorceurs d'érables |
| I61.0 | Hémorragie intracérébrale hémisphérique, sous-corticale | J67.7 | Maladie pulmonaire due aux systèmes de conditionnement et d'humidification de l'air |
| I61.1 | Hémorragie intracérébrale hémisphérique, corticale | J67.8 | Alvéolite allergique due à autres poussières organiques |
| I61.2 | Hémorragie intracérébrale hémisphérique, non précisée | J67.9 | Alvéolite allergique due aux poussières organiques, sans précision |
| I61.3 | Hémorragie intracérébrale du tronc cérébral | J80.01 | Syndrome de détresse respiratoire de l'adulte [SDRA]: Syndrome de détresse respiratoire [SDRA] léger chez l'adulte |
| I61.4 | Hémorragie intracérébrale cérébelleuse | J80.02 | Syndrome de détresse respiratoire de l'adulte [SDRA]: Syndrome de détresse respiratoire [SDRA] modéré chez l'adulte |
| I61.5 | Hémorragie intracérébrale intraventriculaire | J80.03 | Syndrome de détresse respiratoire de l'adulte [SDRA]: Syndrome de détresse respiratoire [SDRA] sévère chez l'adulte |
| I61.6 | Hémorragie intracérébrale, localisations multiples | J80.09 | Syndrome de détresse respiratoire de l'adulte [SDRA]: Syndrome de détresse respiratoire [SDRA] sans précision du degré de sévérité |
| I67.0 | Dissection d'artères cérébrales | J84.1 | Autres affections pulmonaires interstitielles avec fibrose |
| I67.10 | Anévrisme cérébral (acquis) | J85.0 | Gangrène et nécrose du poumon |
| I67.11 | Fistule artério-veineuse cérébrale (acquise) | J85.1 | Abcès du poumon avec pneumonie |
| I67.2 | Athérosclérose cérébrale | J85.2 | Abcès du poumon sans pneumonie |
| I67.3 | Leucoencéphalopathie vasculaire progressive | J85.3 | Abcès du médiastin |
| I67.4 | Encéphalopathie hypertensive | J86.0 | Pyothorax avec fistule |
| I67.5 | Maladie de Moyamoya | J86.9 | Pyothorax sans fistule |
| I67.6 | Thrombose non pyogène du système veineux intracrânien | J93.0 | Pneumothorax spontané avec pression positive |
| I67.7 | Artérite cérébrale, non classée ailleurs | J95.1 | Insuffisance pulmonaire aiguë consécutive à une intervention chirurgicale thoracique |
| I67.80 | Vasospasme au cours d'hémorragie sous-arachnoïdienne | K12.20 | Phlegmon de la bouche (plancher) |
| I68.0 | Angiopathie amyloïde cérébrale [E85.-] | K12.21 | Abcès sousmandibulaire sans indication d'extension médiastinale, parapharyngée ou cervicale |
| I68.1 | Artérite cérébrale au cours de maladies infectieuses et parasitaires | K12.22 | Abcès sousmandibulaire avec indication d'extension médiastinale, parapharyngée ou cervicale |

| | | | |
|--------|---|--------|---|
| K22.3 | Perforation de l'œsophage | K85.21 | Pancréatite aiguë alcoolique: Avec complication d'organe - organique |
| K25.0 | Ulcère de l'estomac: Aigu avec hémorragie | K85.31 | Pancréatite aiguë médicamenteuse: Avec complication d'organe - organique |
| K25.1 | Ulcère de l'estomac: Aigu avec perforation | K85.81 | Autres pancréatites aiguës: Avec complication d'organe - organique |
| K25.2 | Ulcère de l'estomac: Aigu avec hémorragie et perforation | K85.91 | Pancréatite aiguë, sans précision: Avec complication d'organe - organique |
| K26.0 | Ulcère du duodénum: Aigu avec hémorragie | K91.80 | Inflammation généralisée des muqueuses par immunodéficience |
| K26.1 | Ulcère du duodénum: Aigu avec perforation | K93.0 | Atteintes tuberculeuses de l'intestin, du péritoine et des ganglions mésentériques {A18.3} |
| K26.2 | Ulcère du duodénum: Aigu avec hémorragie et perforation | K93.1 | Mégacôlon au cours de la maladie de Chagas {B57.3} |
| K40.10 | Hernie inguinale bilatérale, avec gangrène: Non précisée comme hernie récidivante | K93.21 | Stade 1 de maladie aiguë de rejet de l'appareil digestif greffe-contre-hôte {T86.01} |
| K40.11 | Hernie inguinale bilatérale, avec gangrène: Hernie récidivante | K93.22 | Stade 2 de maladie aiguë de rejet de l'appareil digestif greffe-contre-hôte {T86.02} |
| K40.40 | Hernie inguinale, unilatérale ou sans précision, avec gangrène: Non précisée comme hernie récidivante | K93.23 | Stade 3 de maladie aiguë de rejet de l'appareil digestif greffe-contre-hôte {T86.02} |
| K40.41 | Hernie inguinale, unilatérale ou sans précision, avec gangrène: Hernie récidivante | K93.24 | Stade 4 de maladie aiguë de rejet de l'appareil digestif greffe-contre-hôte {T86.02} |
| K41.10 | Hernie crurale bilatérale, avec gangrène: Non précisée comme hernie récidivante | L51.20 | Epidermolyse nécrosante suraiguë [Lyell]: Atteinte de moins de 30% de la surface corporelle SAI |
| K41.11 | Hernie crurale bilatérale, avec gangrène: Hernie récidivante | L51.21 | Epidermolyse nécrosante suraiguë [Lyell]: Atteinte de 30% et plus de la surface corporelle |
| K41.40 | Hernie crurale, unilatérale ou sans précision, avec gangrène: Non précisée comme hernie récidivante | M31.1 | Microangiopathie thrombotique |
| K41.41 | Hernie crurale, unilatérale ou sans précision, avec gangrène: Hernie récidivante | M31.3 | Granulomatose de Wegener |
| K42.1 | Hernie ombilicale, avec gangrène | M31.4 | Syndrome de la crosse aortique [Takayasu] |
| K43.1 | Hernie incisionnelle avec gangrène | M31.5 | Artérite à cellules géantes avec polymyalgie rhumatismale |
| K43.4 | Hernie parastomale, avec gangrène | M32.1 | Lupus érythémateux disséminé avec atteinte d'organes et d'appareils |
| K43.70 | Hernie épigastrique avec gangrène | M48.40 | Fracture vertébrale de fatigue: Localisations multiples de la colonne vertébrale |
| K43.78 | Autres hernies de la paroi abdominale antérieure avec gangrène | M48.41 | Fracture vertébrale de fatigue: Région occipito-atloïdo-axoïdienne |
| K43.79 | Hernies de la paroi abdominale antérieure non précisées avec gangrène | M48.42 | Fracture vertébrale de fatigue: Région cervicale |
| K44.1 | Hernie diaphragmatique, avec gangrène | M48.43 | Fracture vertébrale de fatigue: Région cervico-dorsale |
| K45.1 | Autres hernies abdominales précisées, avec gangrène | M48.44 | Fracture vertébrale de fatigue: Région dorsale |
| K63.1 | Perforation de l'intestin (non traumatique) | M72.60 | Fasciite nécrosante: Sièges multiples |
| K65.00 | Péritonite bactérienne spontanée [PBS] (aiguë) | M72.61 | Fasciite nécrosante: Région scapulaire |
| K65.09 | Péritonite aiguë, autres et sans précision | M72.62 | Fasciite nécrosante: Bras |
| K66.0 | Adhérences péritonéales | M72.63 | Fasciite nécrosante: Avant-bras |
| K66.1 | Hémopéritoine | M72.64 | Fasciite nécrosante: Main |
| K66.8 | Autres maladies précisées du péritoine | M72.65 | Fasciite nécrosante: Région pelvienne et cuisse |
| K66.9 | Maladie du péritoine, sans précision | M72.66 | Fasciite nécrosante: Jambe |
| K67.0 | Péritonite à Chlamydia {A74.8} | M72.67 | Fasciite nécrosante: Cheville et pied |
| K67.1 | Péritonite gonococcique {A54.8} | M72.68 | Fasciite nécrosante: Autres |
| K67.2 | Péritonite syphilitique {A52.7} | M72.69 | Fasciite nécrosante: Localisations non précisées |
| K67.3 | Péritonite tuberculeuse {A18.3} | M84.40 | Fracture pathologique, non classée ailleurs: Sièges multiples |
| K67.8 | Autres atteintes péritonéales au cours de maladies infectieuses classées ailleurs | M84.41 | Fracture pathologique, non classée ailleurs: Région scapulaire |
| K70.40 | Insuffisance hépatique alcoolique aiguë et subaiguë | M84.42 | Fracture pathologique, non classée ailleurs: Bras |
| K70.41 | Insuffisance hépatique alcoolique chronique | M84.43 | Fracture pathologique, non classée ailleurs: Avant-bras |
| K70.42 | Insuffisance hépatique alcoolique aiguë sur chronique | M84.44 | Fracture pathologique, non classée ailleurs: Main |
| K70.48 | Insuffisance hépatique alcoolique, autre et non précisée | M84.45 | Fracture pathologique, non classée ailleurs: Région pelvienne et cuisse |
| K72.0 | Insuffisance hépatique aiguë et subaiguë, non classée ailleurs | M84.46 | Fracture pathologique, non classée ailleurs: Jambe |
| K72.10 | Insuffisance hépatique aiguë sur chronique, non classée ailleurs | M84.47 | Fracture pathologique, non classée ailleurs: Cheville et pied |
| K72.73 | Encéphalopathie hépatique degré 3 | M84.48 | Fracture pathologique, non classée ailleurs: Autres |
| K72.74 | Encéphalopathie hépatique degré 4 | M84.49 | Fracture pathologique, non classée ailleurs: Localisations non précisées |
| K74.3 | Angiocholite biliaire primitive | N00.0 | Syndrome néphritique aigu: Anomalies glomérulaires mineures |
| K75.0 | Abcès du foie | N00.1 | Syndrome néphritique aigu: Lésions glomérulaires segmentaires et focales |
| K75.1 | Phlébite de la veine porte | | |
| K75.4 | Hépatite auto-immune | | |
| K76.7 | Syndrome hépato-rénal | | |
| K85.01 | Pancréatite aiguë idiopathique: Avec complication d'organe - organique | | |
| K85.11 | Pancréatite aiguë d'origine biliaire: Avec complication d'organe - organique | | |

| | | | |
|--------|---|--------|---|
| N00.2 | Syndrome néphritique aigu: Glomérulonéphrite membraneuse diffuse | Q05.7 | Spina bifida lombaire, sans hydrocéphalie |
| N00.3 | Syndrome néphritique aigu: Glomérulonéphrite mésangio-proliférative diffuse | Q05.8 | Spina bifida sacré, sans hydrocéphalie |
| N00.4 | Syndrome néphritique aigu: Glomérulonéphrite proliférative endocapillaire diffuse | Q05.9 | Spina bifida, sans précision |
| N00.5 | Syndrome néphritique aigu: Glomérulonéphrite mésangiocapillaire diffuse | Q06.0 | Amyélie |
| N00.6 | Syndrome néphritique aigu: Maladie à dépôt dense | Q06.1 | Hypoplasie et dysplasie de la moelle épinière |
| N00.7 | Syndrome néphritique aigu: Glomérulonéphrite diffuse en croissant | Q06.2 | Diastématomyélie |
| N00.8 | Syndrome néphritique aigu: Autres modifications morphologiques | Q06.3 | Autres malformations congénitales de la queue de cheval |
| N00.9 | Syndrome néphritique aigu: Type de modification morphologique non précisé | Q06.4 | Hydromyélie |
| N05.0 | Syndrome néphritique, sans précision: Anomalies glomérulaires mineures | Q06.8 | Autres malformations congénitales précisées de la moelle épinière |
| N10 | Néphrite tubulo-interstitielle aiguë | Q06.9 | Malformation congénitale de la moelle épinière, sans précision |
| N13.3 | Hydronephroses, autres et sans précision | Q07.0 | Syndrome d'Arnold-Chiari |
| N17.03 | Insuffisance rénale aiguë avec nécrose tubulaire: Stade 3 | Q07.8 | Autres malformations congénitales précisées du système nerveux |
| N17.13 | Insuffisance rénale aiguë avec nécrose corticale aiguë: Stade 3 | Q07.9 | Malformation congénitale du système nerveux, sans précision |
| N17.23 | Insuffisance rénale aiguë avec nécrose médullaire: Stade 3 | Q20.0 | Tronc artériel commun |
| N17.83 | Autres insuffisances rénales aiguës: Stade 3 | Q20.1 | Ventricule droit à double issue [Double outlet right ventricle] |
| N17.93 | Insuffisance rénale aiguë, sans précision: Stade 3 | Q20.2 | Ventricule gauche à double issue [Double outlet left ventricle] |
| N18.4 | Maladie rénale chronique, stade 4 | Q20.3 | Communication ventriculo-auriculaire discordante |
| N18.5 | Maladie rénale chronique, stade 5 | Q20.4 | Ventricule à double issue [Double inlet ventricle] |
| N25.1 | Diabète insipide néphrogénique | Q20.5 | Communication auriculo-ventriculaire discordante |
| N49.80 | Gangrène de Fournier chez l'homme | Q20.6 | Isomérisme des auricules cardiaques |
| N76.80 | Gangrène de Fournier chez la femme | Q20.8 | Autres malformations congénitales des cavités et des orifices cardiaques |
| O14.1 | Prééclampsie sévère | Q20.9 | Malformation congénitale des cavités et des orifices cardiaques, sans précision |
| O14.2 | Syndrome HELLP | Q21.0 | Communication interventriculaire |
| O15.0 | Eclampsie au cours de la grossesse | Q21.1 | Communication interauriculaire |
| O15.1 | Eclampsie au cours du travail | Q21.2 | Communication auriculo-ventriculaire |
| O15.2 | Eclampsie au cours de la puerpéralité | Q21.3 | Tétralogie de Fallot |
| P91.7 | Hydrocéphalie acquise du nouveau-né | Q21.4 | Communication aorto-pulmonaire |
| Q00.0 | Anencéphalie | Q21.80 | Pentalogie de Fallot |
| Q00.1 | Cranio-rachischisis | Q21.88 | Autres malformations congénitales des septums cardiaques |
| Q00.2 | Iniéncéphalie | Q21.9 | Malformation congénitale d'une cloison cardiaque, sans précision |
| Q01.0 | Encéphalocèle frontale | Q22.0 | Atrésie de la valve pulmonaire |
| Q01.1 | Encéphalocèle naso-frontale | Q22.1 | Sténose congénitale de la valve pulmonaire |
| Q01.2 | Encéphalocèle occipitale | Q22.2 | Insuffisance congénitale de la valve pulmonaire |
| Q01.8 | Encéphalocèle d'autres localisations | Q22.3 | Autres malformations congénitales de la valve pulmonaire |
| Q01.9 | Encéphalocèle, sans précision | Q22.4 | Sténose congénitale de la valvule tricuspide |
| Q02 | Microcéphalie | Q22.5 | Maladie d'Ebstein |
| Q03.0 | Malformations de l'aqueduc de Sylvius | Q22.6 | Hypoplasie du cœur droit |
| Q03.1 | Atrésie des fentes de Luschka et du foramen de Magendie | Q22.8 | Autres malformations congénitales de la valvule tricuspide |
| Q03.8 | Autres hydrocéphalies congénitales | Q22.9 | Malformation congénitale de la valvule tricuspide, sans précision |
| Q03.9 | Hydrocéphalie congénitale, sans précision | Q23.0 | Sténose congénitale de la valvule aortique |
| Q04.0 | Malformations congénitales du corps calleux | Q23.1 | Insuffisance congénitale de la valvule aortique |
| Q04.1 | Arhinencéphalie | Q23.2 | Sténose mitrale congénitale |
| Q04.2 | Holoprosencéphalie | Q23.3 | Insuffisance mitrale congénitale |
| Q04.3 | Autres anomalies localisées du développement de l'encéphale | Q23.4 | Hypoplasie du cœur gauche |
| Q04.4 | Dysplasie du septum et des voies optiques | Q23.8 | Autres malformations congénitales des valvules aortique et mitrale |
| Q04.5 | Mégalencéphalie | Q23.9 | Malformation congénitale des valvules aortique et mitrale, sans précision |
| Q04.6 | Kystes cérébraux congénitaux | Q24.0 | Dextrocardie |
| Q04.8 | Autres malformations congénitales précisées de l'encéphale | Q24.1 | Lévo-cardie |
| Q04.9 | Malformation congénitale de l'encéphale, sans précision | Q24.2 | Cœur triatrial |
| Q05.0 | Spina bifida cervical, avec hydrocéphalie | Q24.3 | Sténose de l'infundibulum pulmonaire |
| Q05.1 | Spina bifida thoracique, avec hydrocéphalie | Q24.4 | Sténose sous-aortique congénitale |
| Q05.2 | Spina bifida lombaire, avec hydrocéphalie | Q24.5 | Malformation des vaisseaux coronaires |
| Q05.3 | Spina bifida sacré, avec hydrocéphalie | Q24.6 | Bloc congénital du cœur |
| Q05.4 | Spina bifida, avec hydrocéphalie, sans précision | Q24.8 | Autres malformations cardiaques congénitales précisées |
| Q05.5 | Spina bifida cervical, sans hydrocéphalie | | |
| Q05.6 | Spina bifida thoracique, sans hydrocéphalie | | |

| | | | |
|--------|---|-------|---|
| Q24.9 | Malformation cardiaque congénitale, sans précision | Q31.0 | Ptérygion du larynx |
| Q25.0 | Perméabilité du canal artériel | Q31.1 | Sténose sous-glottique congénitale |
| Q25.1 | Coarctation de l'aorte | Q31.2 | Hypoplasie du larynx |
| Q25.2 | Atrésie de l'aorte | Q31.3 | Laryngocèle |
| Q25.3 | Sténose de l'aorte (congénitale) | Q31.5 | Laryngomalacie congénitale |
| Q25.4 | Autres malformations congénitales de l'aorte | Q31.8 | Autres malformations congénitales du larynx |
| Q25.5 | Atrésie de l'artère pulmonaire | Q31.9 | Malformation congénitale du larynx, sans précision |
| Q25.6 | Sténose (congénitale) de l'artère pulmonaire | Q32.0 | Trachéomalacie congénitale |
| Q25.7 | Autres malformations congénitales de l'artère pulmonaire | Q32.1 | Autres malformations congénitales de la trachée |
| Q25.8 | Autres malformations congénitales des gros vaisseaux | Q32.2 | Bronchomalacie congénitale |
| Q25.9 | Malformation congénitale des gros vaisseaux, sans précision | Q32.3 | Sténose bronchique congénitale |
| Q26.0 | Sténose congénitale de la veine cave | Q32.4 | Autres malformations congénitales des bronches |
| Q26.1 | Persistance de la veine cave supérieure gauche | Q33.0 | Poumon kystique congénital |
| Q26.2 | Retour veineux pulmonaire anormal total | Q33.1 | Lobe pulmonaire surnuméraire |
| Q26.3 | Retour veineux pulmonaire anormal partiel | Q33.2 | Séquestration pulmonaire (congénitale) |
| Q26.4 | Retour veineux pulmonaire anormal, sans précision | Q33.3 | Agénésie du poumon |
| Q26.5 | Retour veineux portal anormal | Q33.4 | Bronchectasie congénitale |
| Q26.6 | Fistule entre la veine porte et l'artère hépatique (congénitale) | Q33.5 | Tissu ectopique intrapulmonaire (congénital) |
| Q26.8 | Autres malformations congénitales des grandes veines | Q33.6 | Hypoplasie et dysplasie du poumon |
| Q26.9 | Malformation congénitale d'une grande veine, sans précision | Q33.8 | Autres malformations congénitales du poumon |
| Q27.0 | Absence congénitale et hypoplasie de l'artère ombilicale | Q33.9 | Malformation congénitale du poumon, sans précision |
| Q27.1 | Sténose congénitale de l'artère rénale | Q34.0 | Anomalie de la plèvre |
| Q27.2 | Autres malformations congénitales de l'artère rénale | Q34.1 | Kyste congénital du médiastin |
| Q27.3 | Malformation artério-veineuse périphérique | Q34.8 | Autres malformations congénitales précisées de l'appareil respiratoire |
| Q27.4 | Phlébectasie congénitale | Q34.9 | Malformation congénitale de l'appareil respiratoire, sans précision |
| Q27.8 | Autres malformations congénitales précisées de l'appareil circulatoire périphérique | Q35.1 | Fente de la voûte du palais |
| Q27.9 | Malformation congénitale de l'appareil circulatoire périphérique, sans précision | Q35.3 | Fente du voile du palais |
| Q28.00 | Anévrisme artério-veineux congénital des vaisseaux précérébraux | Q35.5 | Fente de la voûte et du voile du palais |
| Q28.01 | Fistule artério-veineuse congénitale des vaisseaux précérébraux | Q37.0 | Fente de la voûte du palais avec fente labiale bilatérale |
| Q28.08 | Autres malformations artério-veineuses congénitales des vaisseaux précérébraux | Q37.1 | Fente de la voûte du palais avec fente labiale unilatérale |
| Q28.09 | Malformation artério-veineuse congénitale des vaisseaux précérébraux, non précisée | Q37.2 | Fente du voile du palais avec fente labiale bilatérale |
| Q28.10 | Anévrisme congénital des vaisseaux précérébraux | Q37.3 | Fente du voile du palais avec fente labiale unilatérale |
| Q28.11 | Fistule congénitale des vaisseaux précérébraux | Q37.4 | Fente de la voûte et du voile du palais avec fente labiale bilatérale |
| Q28.18 | Autres malformations congénitales des vaisseaux précérébraux | Q37.5 | Fente de la voûte et du voile du palais avec fente labiale unilatérale |
| Q28.19 | Malformation congénitale des vaisseaux précérébraux, non précisée | Q39.0 | Atrésie de l'œsophage, sans fistule |
| Q28.20 | Anévrisme artério-veineux congénital des vaisseaux cérébraux | Q39.1 | Atrésie de l'œsophage avec fistule trachéo-œsophagienne |
| Q28.21 | Fistule artério-veineuse congénitale des vaisseaux cérébraux | Q39.2 | Fistule trachéo-œsophagienne congénitale, sans atrésie |
| Q28.28 | Autres malformations artério-veineuses congénitales des vaisseaux cérébraux | Q39.3 | Sténose et rétrécissement congénitaux de l'œsophage |
| Q28.29 | Malformation artério-veineuse congénitale des vaisseaux cérébraux, non précisée | Q39.4 | Ptérygion congénital de l'œsophage |
| Q28.30 | Anévrisme congénital des vaisseaux cérébraux | Q39.5 | Dilatation congénitale de l'œsophage |
| Q28.31 | Fistule congénitale des vaisseaux cérébraux | Q39.6 | Diverticule de l'œsophage (congénital) |
| Q28.38 | Autres malformations congénitales des vaisseaux cérébraux | Q39.8 | Autres malformations congénitales de l'œsophage |
| Q28.39 | Malformation congénitale des vaisseaux cérébraux, non précisée | Q39.9 | Malformation congénitale de l'œsophage, sans précision |
| Q28.80 | Autre anévrisme congénital | Q40.0 | Sténose hypertrophique congénitale du pylore |
| Q28.81 | Autre fistule congénitale de l'appareil circulatoire | Q40.1 | Hernie hiatale congénitale |
| Q28.88 | Autres malformations congénitales précisées de l'appareil circulatoire. | Q40.2 | Autres malformations congénitales précisées de l'estomac |
| Q28.9 | Malformation congénitale de l'appareil circulatoire, sans précision | Q40.3 | Malformation congénitale de l'estomac, sans précision |
| Q30.0 | Atrésie des choanes | Q40.8 | Autres malformations congénitales précisées des voies digestives supérieures |
| | | Q40.9 | Malformation congénitale des voies digestives supérieures, sans précision |
| | | Q41.0 | Absence, atrésie et sténose congénitales du duodénum |
| | | Q41.1 | Absence, atrésie et sténose congénitales du jéjunum |
| | | Q41.2 | Absence, atrésie et sténose congénitales de l'iléon |
| | | Q41.8 | Absence, atrésie et sténose congénitales d'autres localisations précisées de l'intestin grêle |
| | | Q41.9 | Absence, atrésie et sténose congénitales de l'intestin grêle, sans précision de localisation |

| | | | |
|--------|---|--------|--|
| Q42.0 | Absence, atrésie et sténose congénitales du rectum, avec fistule | Q79.1 | Autres malformations congénitales du diaphragme |
| Q42.1 | Absence, atrésie et sténose congénitales du rectum, sans fistule | Q79.2 | Exomphale |
| Q42.2 | Absence, atrésie et sténose congénitales de l'anus, avec fistule | Q79.3 | Gastroschisis |
| Q42.3 | Absence, atrésie et sténose congénitales de l'anus, sans fistule | Q79.4 | Aplasie congénitale de la musculature abdominale |
| Q42.8 | Absence, atrésie et sténose congénitales d'autres localisations du côlon | Q79.5 | Autres malformations congénitales de la paroi abdominale |
| Q42.9 | Absence, atrésie et sténose congénitales du côlon, sans précision de localisation | Q79.6 | Syndrome d'Ehlers-Danlos |
| Q43.0 | Diverticule de Meckel | Q79.8 | Autres malformations congénitales du système ostéo-articulaire et des muscles |
| Q43.1 | Maladie de Hirschsprung | Q79.9 | Malformation congénitale du système ostéo-articulaire et des muscles, sans précision |
| Q43.2 | Autres anomalies fonctionnelles congénitales du côlon | Q80.0 | Ichtyose vulgaire |
| Q43.3 | Malformations congénitales de fixation de l'intestin | Q80.1 | Ichtyose liée au chromosome X |
| Q43.40 | Duplication de l'intestin grêle | Q80.2 | Ichtyose lamellaire |
| Q43.41 | Duplication du côlon | Q80.3 | Érythrodermie ichtyosiforme bulleuse congénitale |
| Q43.42 | Duplication du rectum | Q80.4 | Fœtus Arlequin |
| Q43.49 | Duplication de l'intestin, non précisée | Q80.8 | Autres ichtyoses congénitales |
| Q43.5 | Ectopie de l'anus | Q80.9 | Ichtyose congénitale, sans précision |
| Q43.6 | Fistule congénitale du rectum et de l'anus | Q81.0 | Epidermolyse bulleuse simple |
| Q43.7 | Persistance du cloaque | Q81.1 | Epidermolyse bulleuse létale |
| Q43.8 | Autres malformations congénitales précisées de l'intestin | Q81.2 | Epidermolyse bulleuse dystrophique |
| Q43.9 | Malformation congénitale de l'intestin, sans précision | Q81.8 | Autres épidermolyses bulleuses |
| Q44.0 | Agénésie, aplasie et hypoplasie de la vésicule biliaire | Q81.9 | Epidermolyse bulleuse, sans précision |
| Q44.1 | Autres malformations congénitales de la vésicule biliaire | Q82.00 | Lymphœdème héréditaire du (des) membre(s) supérieur(s) et inférieur(s), stade I |
| Q44.2 | Atrésie des voies biliaires | Q82.01 | Lymphœdème héréditaire du (des) membre(s) supérieur(s) et inférieur(s), stade II |
| Q44.3 | Sténose et rétrécissement congénitaux des voies biliaires | Q82.02 | Lymphœdème héréditaire du (des) membre(s) supérieur(s) et inférieur(s), stade III |
| Q44.4 | Kyste du cholédoque | Q82.03 | Lymphœdème héréditaire, autre localisation, stade I |
| Q44.5 | Autres malformations congénitales des voies biliaires | Q82.04 | Lymphœdème héréditaire, autre localisation, stade II |
| Q44.6 | Maladie kystique du foie | Q82.05 | Lymphœdème héréditaire, autre localisation, stade III |
| Q44.7 | Autres malformations congénitales du foie | Q82.08 | Autre lymphœdème héréditaire |
| Q45.0 | Agénésie, aplasie et hypoplasie du pancréas | Q82.09 | Lymphœdème héréditaire, sans précision |
| Q45.1 | Pancréas annulaire | Q82.1 | Xeroderma pigmentosum |
| Q45.2 | Kyste pancréatique congénital | Q82.2 | Mastocytose (congénitale) |
| Q45.3 | Autres malformations congénitales du pancréas et du canal pancréatique | Q82.3 | Incontinentia pigmenti |
| Q45.8 | Autres malformations congénitales précisées de l'appareil digestif | Q85.0 | Neurofibromatose (non maligne) |
| Q45.9 | Malformation congénitale de l'appareil digestif, sans précision | Q85.1 | Sclérose tubéreuse |
| Q60.1 | Agénésie rénale, bilatérale | Q85.8 | Autres phacomatoses, non classées ailleurs |
| Q77.0 | Achondrogénésie | Q85.9 | Phacomatose, sans précision |
| Q77.1 | Insuffisance staturale thanatophore | Q86.0 | Syndrome d'alcoolisme fœtal (dysmorphique) |
| Q77.2 | Syndrome des côtes courtes | Q86.1 | Embryopathie due aux anti-épileptiques |
| Q77.3 | Chondrodysplasie ponctuée | Q86.2 | Dysmorphisme dû à la warfarine |
| Q77.4 | Achondroplasie | Q86.80 | Embryopathie due à la thalidomide |
| Q77.5 | Dysplasie diastrophique | Q86.88 | Autres syndromes congénitaux malformatifs dus à des causes exogènes connues |
| Q77.6 | Dysplasie chondro-ectodermique | Q87.0 | Syndromes congénitaux malformatifs atteignant principalement l'aspect de la face |
| Q77.7 | Dysplasie spondylo-épiphytaire | Q87.1 | Syndromes congénitaux malformatifs associés principalement à une petite taille |
| Q77.8 | Autres ostéochondrodysplasies avec anomalies de la croissance des os longs et du rachis | Q87.2 | Syndromes congénitaux malformatifs impliquant principalement les membres |
| Q77.9 | Ostéochondrodysplasie avec anomalies de la croissance des os longs et du rachis, sans précision | Q87.3 | Syndromes congénitaux malformatifs comprenant un gigantisme néonatal |
| Q78.0 | Ostéogénèse imparfaite | Q87.4 | Syndrome de Marfan |
| Q78.1 | Dysplasie polystotique fibreuse [maladie de Jaffe-Lichtenstein] | Q87.5 | Autres syndromes congénitaux malformatifs avec d'autres modifications du squelette |
| Q78.2 | Ostéopétrose | Q87.8 | Autres syndromes congénitaux malformatifs précisés, non classés ailleurs |
| Q78.3 | Dysplasie diaphysaire progressive | Q89.00 | Splénomégalie congénitale |
| Q78.4 | Enchondromatose | Q89.01 | Asplénie (congénitale) |
| Q78.5 | Dysplasie métaphysaire | Q89.08 | Autres malformations congénitales de la rate |
| Q78.6 | Exostoses multiples congénitales | Q89.1 | Malformations congénitales des surrénales |
| Q78.8 | Autres ostéochondrodysplasies précisées | Q89.2 | Malformations congénitales des autres glandes endocrines |
| Q78.9 | Ostéochondrodysplasie, sans précision | Q89.4 | Jumeaux soudés |
| Q79.0 | Hernie diaphragmatique congénitale | Q89.7 | Malformations congénitales multiples, non classées ailleurs |
| | | Q89.8 | Autres malformations congénitales précisées |
| | | Q89.9 | Malformation congénitale, sans précision |

| | | | |
|-------|--|--------|--|
| Q90.0 | Trisomie 21, non-disjonction méiotique | Q97.9 | Anomalie des chromosomes sexuels, phénotype féminin, sans précision |
| Q90.1 | Trisomie 21, mosaïque chromosomique (non-disjonction mitotique) | Q98.0 | Syndrome de Klinefelter, caryotype 47,XXY |
| Q90.2 | Trisomie 21, translocation | Q98.1 | Syndrome de Klinefelter, homme avec plus de deux chromosomes X |
| Q90.9 | Syndrome de Down, sans précision | Q98.2 | Syndrome de Klinefelter, homme avec caryotype 46,XX |
| Q91.0 | Trisomie 18, non-disjonction méiotique | Q98.3 | Autre phénotype masculin avec caryotype 46,XX |
| Q91.1 | Trisomie 18, mosaïque chromosomique (non-disjonction mitotique) | Q98.4 | Syndrome de Klinefelter, sans précision |
| Q91.2 | Trisomie 18, translocation | Q98.5 | Caryotype 47,XY |
| Q91.3 | Syndrome d'Edwards, sans précision | Q98.6 | Homme avec chromosomes sexuels de structure anormale |
| Q91.4 | Trisomie 13, non-disjonction méiotique | Q98.7 | Homme avec mosaïque des chromosomes sexuels |
| Q91.5 | Trisomie 13, mosaïque chromosomique (non-disjonction mitotique) | Q98.8 | Autres anomalies précisées des chromosomes sexuels, phénotype masculin |
| Q91.6 | Trisomie 13, translocation | Q98.9 | Anomalie des chromosomes sexuels, phénotype masculin, sans précision |
| Q91.7 | Syndrome de Patau, sans précision | Q99.0 | Chimère 46,XX/46,XY |
| Q92.0 | Trisomie d'un chromosome entier, non-disjonction méiotique | Q99.1 | Hermaphrodite vrai 46,XX |
| Q92.1 | Trisomie d'un chromosome entier, mosaïque chromosomique (non-disjonction mitotique) | Q99.2 | Chromosome X fragile |
| Q92.2 | Trisomie partielle majeure | Q99.8 | Autres anomalies précisées des chromosomes |
| Q92.3 | Trisomie partielle mineure | Q99.9 | Anomalie chromosomique, sans précision |
| Q92.4 | Duplications vues seulement à la prométaphase | R09.0 | Asphyxie |
| Q92.5 | Duplications avec autres réarrangements complexes | R57.0 | Choc cardiogénique |
| Q92.6 | Chromosomes marqueurs supplémentaires | R57.1 | Choc hypovolémique |
| Q92.7 | Tripléidie et polypléidie | R57.2 | Choc septique |
| Q92.8 | Autres trisomies et trisomies partielles précisées des autosomes | R57.8 | Autres chocs |
| Q92.9 | Trisomie et trisomie partielle des autosomes, sans précision | S02.1 | Fracture de la base du crâne |
| Q93.0 | Monosomie d'un chromosome entier, non-disjonction méiotique | S02.3 | Fracture du plancher de l'orbite |
| Q93.1 | Monosomie d'un chromosome entier, mosaïque chromosomique (non-disjonction mitotique) | S06.1 | Œdème cérébral traumatique |
| Q93.2 | Chromosome remplacé par un anneau ou dicentrique | S06.20 | Lésion traumatique cérébrale et cérébelleuse diffuse, SAI |
| Q93.3 | Délétion du bras court du chromosome 4 | S06.21 | Contusion cérébrale diffuse |
| Q93.4 | Délétion du bras court du chromosome 5 | S06.22 | Contusion cérébelleuse diffuse |
| Q93.5 | Autres délétions partielles d'un chromosome | S06.23 | Hématomes cérébral et cérébelleux multiples |
| Q93.6 | Délétions vues seulement à la prométaphase | S06.28 | Autres lésions cérébrales et cérébelleuses diffuses |
| Q93.7 | Délétions avec autres réarrangements complexes | S06.30 | Atteinte limitée ou circonscrite du tissu cérébral, SAI |
| Q93.8 | Autres délétions des autosomes | S06.31 | Contusion cérébrale circonscrite |
| Q93.9 | Délétion des autosomes, sans précision | S06.32 | Contusion cérébelleuse circonscrite |
| Q95.0 | Translocation ou insertion équilibrée chez un sujet normal | S06.33 | Hématome cérébral circonscrit |
| Q95.1 | Inversion chromosomique chez un sujet normal | S06.34 | Hématome cérébelleux circonscrit |
| Q95.2 | Réarrangement autosomique équilibré chez un sujet anormal | S06.38 | Autres lésions cérébrales et cérébelleuses circonscrites |
| Q95.3 | Réarrangement sexuel/autosomique équilibré chez un sujet anormal | S06.4 | Hémorragie épidurale |
| Q95.4 | Sujet avec marqueur d'hétérochromatine | S06.5 | Hémorragie sous-durale traumatique |
| Q95.5 | Sujet avec site autosomique fragile | S06.6 | Hémorragie sous-arachnoïdienne traumatique |
| Q95.8 | Autres réarrangements équilibrés et marqueurs structurels | S12.0 | Fracture de la première vertèbre cervicale |
| Q95.9 | Réarrangement équilibré et marqueur structurel, sans précision | S12.1 | Fracture de la deuxième vertèbre cervicale |
| Q96.0 | Caryotype 45,X | S12.21 | Fracture de la 3ème vertèbre cervicale |
| Q96.1 | Caryotype 46,X iso (Xq) | S12.22 | Fracture de la 4ème vertèbre cervicale |
| Q96.2 | Caryotype 46,X avec chromosome sexuel anormal, sauf iso (Xq) | S12.23 | Fracture de la 5ème vertèbre cervicale |
| Q96.3 | Mosaïque chromosomique, 45,X/46,XX ou XY | S12.24 | Fracture de la 6ème vertèbre cervicale |
| Q96.4 | Mosaïque chromosomique, 45,X/autre(s) lignée(s) cellulaire(s) avec chromosome sexuel anormal | S12.25 | Fracture de la 7ème vertèbre cervicale |
| Q96.8 | Autres formes du syndrome de Turner | S12.7 | Fractures multiples des vertèbres cervicales |
| Q96.9 | Syndrome de Turner, sans précision | S12.9 | Fracture du cou, partie non précisée |
| Q97.0 | Caryotype 47,XXX | S13.11 | Luxation d'une vertèbre cervicale: C1/C2 |
| Q97.1 | Femme avec plus de trois chromosomes X | S13.12 | Luxation d'une vertèbre cervicale: C2/C3 |
| Q97.2 | Mosaïque chromosomique, lignées avec divers nombres de chromosomes X | S13.13 | Luxation d'une vertèbre cervicale: C3/C4 |
| Q97.3 | Femme avec un caryotype 46,XY | S13.14 | Luxation d'une vertèbre cervicale: C4/C5 |
| Q97.8 | Autres anomalies précisées des chromosomes sexuels, phénotype féminin | S13.15 | Luxation d'une vertèbre cervicale: C5/C6 |
| | | S13.16 | Luxation d'une vertèbre cervicale: C6/C7 |
| | | S13.17 | Luxation d'une vertèbre cervicale: C7/D1 |
| | | S22.44 | Fractures multiples de côtes: Avec fractures de quatre côtes ou plus |
| | | S22.5 | Volet costal |
| | | S27.0 | Pneumothorax traumatique |
| | | S27.1 | Hémothorax traumatique |
| | | S27.2 | Hémopneumothorax traumatique |
| | | S27.31 | Contusion et hématome du poumon |
| | | S27.32 | Déchirure du poumon |
| | | S27.5 | Lésion traumatique de la trachée thoracique |

| | | | |
|--------|--|--------|---|
| S27.7 | Lésions traumatiques multiples des organes intrathoraciques | S36.15 | Déchirure hépatique majeure |
| S27.81 | Lésion traumatique d'autres organes et structures intrathoraciques précisés: Diaphragme | S36.16 | Autre lésion du foie |
| S27.83 | Lésion traumatique d'autres organes et structures intrathoraciques précisés: Œsophage, partie thoracique | S36.17 | Lésion traumatique: vésicule biliaire |
| S28.0 | Écrasement du thorax | S36.18 | Lésion traumatique: canal biliaire |
| S32.7 | Fractures multiples du rachis lombaire et du bassin | S36.20 | Lésion traumatique du pancréas: Partie non précisée |
| S32.89 | Fracture: Parties du bassin, autres et sans précision | S36.21 | Lésion traumatique du pancréas: Tête |
| S34.0 | Contusion et œdème de la moelle lombaire [Conus medullaris] | S36.22 | Lésion traumatique du pancréas: Corps |
| S34.10 | Lésion transversale complète de la moelle lombaire | S36.23 | Lésion traumatique du pancréas: Queue |
| S34.11 | Lésion transversale incomplète de la moelle lombaire | S36.29 | Lésion traumatique du pancréas: Autres parties et parties multiples |
| S34.18 | Autre lésion de la moelle lombaire | S36.3 | Lésion traumatique de l'estomac |
| S34.2 | Lésion traumatique de la racine nerveuse du rachis lombaire et sacré | S36.40 | Lésion traumatique de l'intestin grêle: Intestin grêle, partie non précisée |
| S34.30 | Syndrome traumatique complet de la queue de cheval | S36.41 | Lésion traumatique de l'intestin grêle: Duodénum |
| S34.31 | Syndrome traumatique incomplet de la queue de cheval | S36.49 | Lésion traumatique de l'intestin grêle: Autres parties et parties multiples de l'intestin grêle |
| S34.38 | Lésion autre et non précisée de la queue de cheval | S36.50 | Lésion traumatique du côlon: Gros intestin/côlon, partie non précisée |
| S34.4 | Lésion traumatique du plexus lombo-sacré | S36.51 | Lésion traumatique du côlon: Côlon ascendant |
| S34.5 | Lésion traumatique des nerfs sympathiques lombaires, sacrés et du bassin | S36.52 | Lésion traumatique du côlon: Côlon transverse |
| S34.6 | Lésion traumatique de nerf(s) périphérique(s) de l'abdomen, des lombes et du bassin | S36.53 | Lésion traumatique du côlon: Côlon descendant |
| S34.70 | Niveau fonctionnel d'une lésion médullaire lombo-sacrée: Niveau SAI | S36.54 | Lésion traumatique du côlon: Côlon sigmoïde |
| S34.71 | Niveau fonctionnel d'une lésion médullaire lombo-sacrée: L1 | S36.59 | Lésion traumatique du côlon: Autres parties et parties multiples du gros intestin |
| S34.72 | Niveau fonctionnel d'une lésion médullaire lombo-sacrée: L2 | S36.6 | Lésion traumatique du rectum |
| S34.73 | Niveau fonctionnel d'une lésion médullaire lombo-sacrée: L3 | S36.7 | Lésion traumatique de multiples organes intra-abdominaux |
| S34.74 | Niveau fonctionnel d'une lésion médullaire lombo-sacrée: L4 | S36.81 | Lésion traumatique: Péritoine |
| S34.75 | Niveau fonctionnel d'une lésion médullaire lombo-sacrée: L5 | S36.82 | Lésion traumatique: Mésentère |
| S34.76 | Niveau fonctionnel d'une lésion médullaire lombo-sacrée: S1 | S36.83 | Lésion traumatique: Rétropéritoine |
| S34.77 | Niveau fonctionnel d'une lésion médullaire lombo-sacrée: S2-S5 | S36.88 | Lésion traumatique: Autres organes intra-abdominaux |
| S34.8 | Lésion traumatique de nerfs autres et non précisés au niveau de l'abdomen, des lombes et du bassin | S36.9 | Lésion traumatique d'un organe intra-abdominal non précisé |
| S35.0 | Lésion traumatique de l'aorte abdominale | S37.00 | Lésion rénale non précisée |
| S35.1 | Lésion traumatique de la veine cave inférieure | S37.01 | Contusion et hématome de rein |
| S35.2 | Lésion traumatique de l'artère coeliaque ou mésentérique | S37.02 | Déchirure de rein |
| S35.3 | Lésion traumatique de la veine porte ou splénique | S37.03 | Rupture totale du parenchyme rénal |
| S35.4 | Lésion traumatique des vaisseaux sanguins du rein | S37.1 | Lésion traumatique de l'uretère |
| S35.5 | Lésion traumatique des vaisseaux sanguins iliaques | S37.20 | Lésion de la vessie, non précisée |
| S35.7 | Lésion traumatique de multiples vaisseaux sanguins au niveau de l'abdomen, des lombes et du bassin | S37.21 | Contusion de la vessie |
| S35.88 | Lésion traumatique d'autres vaisseaux sanguins au niveau de l'abdomen, des lombes et du bassin | S37.22 | Rupture de la vessie |
| S35.9 | Lésion traumatique de vaisseaux sanguins non précisés, au niveau de l'abdomen, des lombes et du bassin | S37.28 | Autres lésions de la vessie |
| S36.00 | Lésion de la rate, SAI | S37.30 | Lésion traumatique de l'urètre: Sans autre précision |
| S36.01 | Hématome splénique | S37.31 | Lésion traumatique de l'urètre: Partie membraneuse |
| S36.02 | Déchirure de la capsule de la rate, sans atteinte plus importante du parenchyme | S37.32 | Lésion traumatique de l'urètre: Partie spongieuse |
| S36.03 | Déchirure de la rate, avec atteinte du parenchyme | S37.33 | Lésion traumatique de l'urètre: Partie prostatique |
| S36.04 | Rupture massive du parenchyme de la rate | S37.38 | Lésion traumatique de l'urètre: Autre partie |
| S36.08 | Autre lésion de la rate | S37.4 | Lésion traumatique de l'ovaire |
| S36.10 | Lésion du foie, SAI | S37.5 | Lésion traumatique de la trompe de Fallope |
| S36.11 | Contusion et hématome du foie | S37.6 | Lésion traumatique de l'utérus |
| S36.12 | Déchirure hépatique, SAI | S37.7 | Lésions traumatiques de multiples organes pelviens et urinaires |
| S36.13 | Déchirure minimale hépatique | S37.81 | Lésion traumatique: surrénale |
| S36.14 | Déchirure hépatique modérée | S37.82 | Lésion traumatique: prostate |
| | | S37.83 | Lésion traumatique: vésicule séminale |
| | | S37.84 | Lésion traumatique: canal déférent |
| | | S37.88 | Lésion traumatique: autre organe du bassin |
| | | S37.9 | Lésion traumatique d'un organe pelvien ou urinaire non précisé |
| | | S38.0 | Écrasement des organes génitaux externes |
| | | S38.1 | Écrasement de parties autres et non précisées de l'abdomen, des lombes et du bassin |
| | | S38.2 | Amputation traumatique des organes génitaux externes |
| | | S38.3 | Amputation traumatique de parties autres et non précisées de l'abdomen, des lombes et du bassin |
| | | S39.0 | Lésion traumatique de muscles et de tendons de l'abdomen, des lombes et du bassin |
| | | S39.6 | Lésion traumatique d'organe(s) intra-abdominal(aux) et organe(s) pelvien(s) |

| | | | |
|--------|--|-------|--|
| S39.7 | Autres lésions traumatiques multiples de l'abdomen, des lombes et du bassin | T38.1 | Intoxication: Hormones thyroïdiennes et leurs dérivés |
| S39.80 | Fracture du pénis | T38.2 | Intoxication: Anti-thyroïdiens |
| T27.0 | Brûlure du larynx et de la trachée | T38.3 | Intoxication: Insuline et hypoglycémifiants oraux [antidiabétiques] |
| T27.1 | Brûlure comprenant le larynx et la trachée avec les poumons | T38.4 | Intoxication: Contraceptifs oraux |
| T27.2 | Brûlure d'autres parties des voies respiratoires | T38.5 | Intoxication: Autres œstrogènes et progestatifs |
| T27.3 | Brûlure des voies respiratoires, partie non précisée | T38.6 | Intoxication: Antigonadotropines, anti-œstrogènes, anti-androgènes, non classés ailleurs |
| T27.4 | Corrosion du larynx et de la trachée | T38.7 | Intoxication: Androgènes et autres anabolisants |
| T27.5 | Corrosion comprenant le larynx et la trachée avec les poumons | T38.8 | Intoxication: Hormones et leurs substituts synthétiques, autres et sans précision |
| T27.6 | Corrosion d'autres parties des voies respiratoires | T38.9 | Intoxication: Antagonistes hormonaux, autres et sans précision |
| T27.7 | Corrosion des voies respiratoires, partie non précisée | T39.0 | Intoxication: Salicylés |
| T28.0 | Brûlure de la bouche et du pharynx | T39.1 | Intoxication: Dérivés du 4-aminophénol |
| T28.1 | Brûlure de l'œsophage | T39.2 | Intoxication: Dérivés pyrazolés |
| T28.2 | Brûlure d'autres parties des voies digestives | T39.3 | Intoxication: Autres anti-inflammatoires non stéroïdiens [AINS] |
| T28.3 | Brûlure des organes génito-urinaires internes | T39.4 | Intoxication: Antirhumatismaux, non classés ailleurs |
| T28.4 | Brûlure des organes internes, autres et sans précision | T39.5 | Intoxication: Autres analgésiques non opioïdes et antipyrétiques, non classés ailleurs |
| T28.5 | Corrosion de la bouche et du pharynx | T39.6 | Intoxication: Analgésique non opioïde, antipyrétique et antirhumatismal, sans précision |
| T28.6 | Corrosion de l'œsophage | T39.7 | Intoxication: Opium |
| T28.7 | Corrosion d'autres parties des voies digestives | T39.8 | Intoxication: Héroïne |
| T28.8 | Corrosion des organes génito-urinaires internes | T40.0 | Intoxication: Autres opioïdes |
| T28.9 | Corrosion des organes internes, autres et sans précision | T40.1 | Intoxication: Méthadone |
| T34.0 | Gelure de la tête, avec nécrose des tissus | T40.2 | Intoxication: Autres narcotiques synthétiques |
| T34.1 | Gelure du cou, avec nécrose des tissus | T40.3 | Intoxication: Cocaïne |
| T34.2 | Gelure du thorax, avec nécrose des tissus | T40.4 | Intoxication: Narcotiques, autres et sans précision |
| T34.3 | Gelure de la paroi abdominale, des lombes et du bassin, avec nécrose des tissus | T40.5 | Intoxication: Cannabis (dérivés) |
| T34.4 | Gelure du bras et de l'avant-bras, avec nécrose des tissus | T40.6 | Intoxication: Lysergide [LSD] |
| T34.5 | Gelure du poignet et de la main, avec nécrose des tissus | T40.7 | Intoxication: Psychodysléptiques [hallucinogènes], autres et sans précision |
| T34.6 | Gelure de la hanche et de la cuisse, avec nécrose des tissus | T40.8 | Intoxication: Anesthésiques gazeux |
| T34.7 | Gelure du genou et de la jambe, avec nécrose des tissus | T40.9 | Intoxication: Anesthésiques intraveineux |
| T34.8 | Gelure de la cheville et du pied, avec nécrose des tissus | T41.0 | Intoxication: Anesthésiques généraux, autres et sans précision |
| T34.9 | Gelure de localisations autres et non précisées, avec nécrose des tissus | T41.1 | Intoxication: Anesthésiques locaux |
| T35.1 | Gelure de parties multiples du corps, avec nécrose des tissus | T41.2 | Intoxication: Anesthésique, sans précision |
| T36.0 | Intoxication: Pénicillines | T41.3 | Intoxication: Gaz thérapeutiques |
| T36.1 | Intoxication: Céphalosporines et autres bêta-lactamines | T41.4 | Intoxication: Dérivés de l'hydantoïne |
| T36.2 | Intoxication: Groupe du chloramphénicol | T41.5 | Intoxication: Iminostilbènes |
| T36.3 | Intoxication: Macrolides | T42.0 | Intoxication: Succinimides et oxazolidine-diones |
| T36.4 | Intoxication: Tétracyclines | T42.1 | Intoxication: Barbituriques |
| T36.5 | Intoxication: Aminosides | T42.2 | Intoxication: Benzodiazépines |
| T36.6 | Intoxication: Rifamycines | T42.3 | Intoxication: Anti-épileptiques en association, non classés ailleurs |
| T36.7 | Intoxication: Antibiotiques antifongiques administrés par voie générale | T42.4 | Intoxication: Autres anti-épileptiques, sédatifs et hypnotiques |
| T36.8 | Intoxication: Autres antibiotiques systémiques | T42.5 | Intoxication: Anti-épileptiques, sédatifs et hypnotiques, sans précision |
| T36.9 | Intoxication: Antibiotique systémique, sans précision | T42.6 | Intoxication: Antiparkinsoniens et autres dépresseurs centraux du tonus musculaire |
| T37.0 | Intoxication: Sulfamides | T42.7 | Intoxication: Antidépresseurs tricycliques et tétracycliques |
| T37.1 | Intoxication: Antimycobactériens | T42.8 | Intoxication: Antidépresseurs inhibiteurs de la monoamine-oxydase |
| T37.2 | Intoxication: Antipaludiques et médicaments agissant sur d'autres protozoaires du sang | T43.0 | Intoxication: Antidépresseurs, autres et non précisés |
| T37.3 | Intoxication: Autres antiprotozoaires | T43.1 | Intoxication: Psycholeptiques et neuroleptiques dérivés de la phénothiazine |
| T37.4 | Intoxication: Anthelminthiques | T43.2 | Intoxication: Neuroleptiques de type butyrophénone et thioxanthène |
| T37.5 | Intoxication: Antiviraux | T43.3 | Intoxication: Psycholeptiques et neuroleptiques, autres et non précisés |
| T37.8 | Intoxication: Autres anti-infectieux et antiparasitaires systémiques précisés | T43.4 | Intoxication: Psychostimulants présentant un risque d'abus |
| T37.9 | Intoxication: Anti-infectieux et antiparasitaire systémiques, sans précision | T43.5 | Intoxication: Autres médicaments psychotropes, non classés ailleurs |
| T38.0 | Intoxication: Glucocorticoïdes et analogues synthétiques | T43.6 | |

| | | | |
|-------|--|-------|---|
| T43.9 | Intoxication: Médicament psychotrope, sans précision | T48.2 | Intoxication: Substances agissant essentiellement sur les muscles, autres et sans précision |
| T44.0 | Intoxication: Anticholinestérasiques | T48.3 | Intoxication: Antitussifs |
| T44.1 | Intoxication: Autres parasympathomimétiques [cholinergiques] | T48.4 | Intoxication: Expectorants |
| T44.2 | Intoxication: Ganglioplégiques, non classés ailleurs | T48.5 | Intoxication: Médicaments contre le coryza [rhume banal] |
| T44.3 | Intoxication: Autres agents parasympatholytiques [anticholinergiques et antimuscariniques] et spasmolytiques, non classés ailleurs | T48.6 | Intoxication: Antiasthmatiques, non classés ailleurs |
| T44.4 | Intoxication: Agents principalement alpha-sympathomimétiques, non classés ailleurs | T48.7 | Intoxication: Substances agissant essentiellement sur l'appareil respiratoire, autres et sans précision |
| T44.5 | Intoxication: Agents principalement bêta-sympathomimétiques, non classés ailleurs | T49.0 | Intoxication: Médicaments antifongiques, anti-infectieux et anti-inflammatoires à usage topique, non classés ailleurs |
| T44.6 | Intoxication: Alpha-bloquants, non classés ailleurs | T49.1 | Intoxication: Antiprurigineux |
| T44.7 | Intoxication: Bêta-bloquants, non classés ailleurs | T49.2 | Intoxication: Astringents et détergents locaux |
| T44.8 | Intoxication: Agents bloquants neuronaux adrénergiques et d'action centrale, non classés ailleurs | T49.3 | Intoxication: Emollients, calmants et protecteurs |
| T44.9 | Intoxication: Médicaments agissant essentiellement sur le système nerveux autonome, autres et sans précision | T49.4 | Intoxication: Kératolytiques, kératoplastiques et autres médicaments et préparations capillaires |
| T45.0 | Intoxication: Médicaments antiallergiques et antiémétiques | T49.5 | Intoxication: Médicaments et préparations ophtalmologiques |
| T45.1 | Intoxication: Médicaments antitumoraux et immunosuppresseurs | T49.6 | Intoxication: Médicaments et préparations utilisés en oto-rhino-laryngologie |
| T45.2 | Intoxication: Vitamines, non classées ailleurs | T49.7 | Intoxication: Médicaments dentaires à usage topique |
| T45.3 | Intoxication: Enzymes, non classées ailleurs | T49.8 | Intoxication: Autres topiques |
| T45.4 | Intoxication: Fer et ses composés | T49.9 | Intoxication: Topique, sans précision |
| T45.5 | Intoxication: Anticoagulants | T50.0 | Intoxication: Minéralocorticoïdes et leurs antagonistes |
| T45.6 | Intoxication: Médicaments agissant sur la fibrinolyse | T50.1 | Intoxication: Diurétiques de l'anse |
| T45.7 | Intoxication: Antagonistes des anticoagulants, vitamine K et autres coagulants | T50.2 | Intoxication: Inhibiteurs de l'anhydrase carbonique, benzothiadiazides et autres diurétiques |
| T45.8 | Intoxication: Autres substances essentiellement systémiques et hématologiques | T50.3 | Intoxication: Produits agissant sur l'équilibre électrolytique, calorique et hydrique |
| T45.9 | Intoxication: Substance essentiellement systémique et hématologique, sans précision | T50.4 | Intoxication: Médicaments agissant sur le métabolisme de l'acide urique |
| T46.0 | Intoxication: Glucosides cardiotoniques et médicaments d'action similaire | T50.5 | Intoxication: Anorexigènes |
| T46.1 | Intoxication: Inhibiteurs calciques | T50.6 | Intoxication: Antidotes et chélateurs, non classés ailleurs |
| T46.2 | Intoxication: Autres antiarythmiques, non classés ailleurs | T50.7 | Intoxication: Analeptiques et antagonistes des opiacés |
| T46.3 | Intoxication: Vasodilatateurs coronariens, non classés ailleurs | T50.8 | Intoxication: Agents de diagnostic |
| T46.4 | Intoxication: Inhibiteurs de l'enzyme de conversion | T51.1 | Effet toxique: Méthanol |
| T46.5 | Intoxication: Autres antihypertenseurs, non classés ailleurs | T51.2 | Effet toxique: 2-Propanol |
| T46.6 | Intoxication: Antihyperlipidémiques et antiartériosclérosants | T51.3 | Effet toxique: Huile de fusel |
| T46.7 | Intoxication: Vasodilatateurs périphériques | T52.0 | Effet toxique: Produits dérivés du pétrole |
| T46.8 | Intoxication: Substances antivariqueuses, y compris les agents sclérosants | T52.1 | Effet toxique: Benzène |
| T46.9 | Intoxication: Substances agissant essentiellement sur le système cardio-vasculaire, autres et sans précision | T52.2 | Effet toxique: Homologues du benzène |
| T47.0 | Intoxication: Inhibiteurs des récepteurs histaminiques H2 | T52.3 | Effet toxique: Glycols |
| T47.1 | Intoxication: Autres antiacides et antisécrétoires gastriques | T52.4 | Effet toxique: Cétones |
| T47.2 | Intoxication: Laxatifs stimulants | T52.8 | Effet toxique: Autres solvants organiques |
| T47.3 | Intoxication: Laxatifs salins et osmotiques | T52.9 | Effet toxique: Solvant organique, sans précision |
| T47.4 | Intoxication: Autres laxatifs | T53.0 | Effet toxique: Tétrachlorure de carbone |
| T47.5 | Intoxication: Médicaments facilitant la digestion | T53.1 | Effet toxique: Chloroforme |
| T47.6 | Intoxication: Antidiarrhéiques | T53.2 | Effet toxique: Trichloréthylène |
| T47.7 | Intoxication: Emétiques | T53.3 | Effet toxique: Tétrachloréthylène |
| T47.8 | Intoxication: Autres substances agissant essentiellement sur le tractus gastro-intestinal | T53.4 | Effet toxique: Dichlorométhane |
| T47.9 | Intoxication: Substance agissant essentiellement sur le tractus gastro-intestinal, sans précision | T53.5 | Effet toxique: Chlorofluorocarbures |
| T48.0 | Intoxication: Ocytociques | T53.6 | Effet toxique: Autres dérivés halogénés d'hydrocarbures aliphatiques |
| T48.1 | Intoxication: Myorelaxants (muscles striés) [bloquants neuromusculaires] | T53.7 | Effet toxique: Autres dérivés halogénés d'hydrocarbures aromatiques |
| | | T53.9 | Effet toxique: Dérivé halogéné d'hydrocarbures aliphatiques et aromatiques, sans précision |
| | | T54.0 | Effet toxique: Phénol et homologues du phénol |
| | | T54.1 | Effet toxique: Autres composés organiques corrosifs |
| | | T54.2 | Effet toxique: Acides corrosifs et substances similaires |
| | | T54.3 | Effet toxique: Alcalis corrosifs et substances similaires |
| | | T54.9 | Effet toxique: Substance corrosive, sans précision |
| | | T55 | Effet toxique de savons et détergents |
| | | T56.0 | Effet toxique: Plomb et ses composés |
| | | T56.1 | Effet toxique: Mercure et ses composés |

| | | | |
|-------|--|--------|---|
| T56.2 | Effet toxique: Chrome et ses composés | T75.1 | Noyade et submersion non mortelle |
| T56.3 | Effet toxique: Cadmium et ses composés | T78.3 | Œdème angioneurotique |
| T56.4 | Effet toxique: Cuivre et ses composés | T79.0 | Embolie gazeuse (traumatique) |
| T56.5 | Effet toxique: Zinc et ses composés | T79.1 | Embolie graisseuse (traumatique) |
| T56.6 | Effet toxique: Etain et ses composés | T79.4 | Choc traumatique |
| T56.7 | Effet toxique: Béryllium et ses composés | T79.5 | Anurie traumatique |
| T56.8 | Effet toxique: Autres métaux | T79.60 | Ischémie traumatique des muscles du membre supérieur |
| T56.9 | Effet toxique: Métal, sans précision | | |
| T57.0 | Effet toxique: Arsenic et ses composés | T79.61 | Ischémie traumatique des muscles de la cuisse et de la hanche |
| T57.1 | Effet toxique: Phosphore et ses composés | | |
| T57.2 | Effet toxique: Manganèse et ses composés | T79.62 | Ischémie traumatique des muscles de la jambe |
| T57.3 | Effet toxique: Cyanure d'hydrogène | T79.63 | Ischémie traumatique des muscles du pied |
| T57.8 | Effet toxique: Autres substances non organiques précisées | T79.68 | Ischémie traumatique des muscles d'autre localisation |
| T57.9 | Effet toxique: Substance non organique, sans précision | T79.69 | Ischémie traumatique des muscles de localisation non précisée |
| T58 | Effet toxique du monoxyde de carbone | T79.7 | Emphysème sous-cutané d'origine traumatique |
| T59.0 | Effet toxique: Oxydes d'azote | T80.0 | Embolie gazeuse consécutive à une injection thérapeutique, une perfusion et une transfusion |
| T59.1 | Effet toxique: Dioxyde de soufre | | |
| T59.2 | Effet toxique: Formaldéhyde | T80.2 | Infections consécutives à une injection thérapeutique, une perfusion et une transfusion |
| T59.3 | Effet toxique: Gaz lacrymogène | | |
| T59.4 | Effet toxique: Chlore gazeux | T80.3 | Réaction d'incompatibilité ABO |
| T59.5 | Effet toxique: Fluor (gaz) et fluorure d'hydrogène | T80.4 | Réaction d'incompatibilité Rh |
| T59.6 | Effet toxique: Sulfure d'hydrogène | T80.5 | Choc anaphylactique dû au sérum |
| T59.7 | Effet toxique: Dioxyde de carbone | T84.5 | Infection et réaction inflammatoire dues à une prothèse articulaire interne |
| T60.0 | Effet toxique: Insecticides organo-phosphorés et carbamates | T86.00 | Échec d'un transplant de cellules souches hématopoïétiques |
| T60.1 | Effet toxique: Insecticides halogénés | | |
| T60.2 | Effet toxique: autres insecticides et insecticides sans autre précision | T86.01 | Maladie aiguë du greffon contre l'hôte, stade I et II |
| | | T86.02 | Maladie aiguë du greffon contre l'hôte, stade III et IV |
| T60.3 | Effet toxique: Herbicides et fongicides | T86.05 | Maladie du greffon contre l'hôte (GVH) chronique, forme légère |
| T60.4 | Effet toxique: Rodenticides | | |
| T60.8 | Effet toxique: Autres pesticides | T86.06 | Maladie du greffon contre l'hôte (GVH) chronique, forme modérée |
| T60.9 | Effet toxique: Pesticide, sans précision | | |
| T61.0 | Ciguatera | T86.07 | Maladie du greffon contre l'hôte (GVH) chronique, forme sévère |
| T61.1 | Intoxication par poissons scombridés | | |
| T61.2 | Autres intoxications par poissons et coquillages | T86.09 | Maladie chronique du greffon contre l'hôte, sans précision |
| T61.8 | Effets toxiques d'autres fruits de mer | | |
| T61.9 | Effets toxiques d'un fruit de mer non précisé | T86.10 | Détérioration fonctionnelle aiguë d'une greffe de rein |
| T62.0 | Effet toxique: Champignons ingérés | | |
| T62.1 | Effet toxique: Baies ingérées | T86.11 | Détérioration fonctionnelle chronique d'une greffe de rein |
| T62.2 | Effet toxique: Autres (parties de) plantes ingérées | | |
| T62.8 | Effet toxique: Autres substances nocives précisées absorbées par le biais d'aliments | T86.12 | Reprise retardée de la fonction de la greffe |
| | | T86.19 | Trouble fonctionnel, échec et rejet d'une greffe de rein, autre et non précisé |
| T62.9 | Effet toxique: Substance nocive absorbée par le biais d'aliment, sans précision | T86.2 | Echec et rejet d'une greffe de cœur |
| T63.0 | Effet toxique: Venin de serpent | T86.3 | Echec et rejet d'une greffe cœur-poumon |
| T63.1 | Effet toxique: Venin d'autres reptiles | T86.40 | Détérioration fonctionnelle aiguë d'une greffe de foie |
| T63.2 | Effet toxique: Venin de scorpion | | |
| T63.3 | Effet toxique: Venin d'araignée | T86.41 | Détérioration fonctionnelle chronique d'une greffe de foie |
| T63.4 | Effet toxique: Venin d'autres arthropodes | | |
| T63.5 | Effet toxique d'un contact avec des poissons | T86.49 | Trouble fonctionnel, échec et rejet d'une greffe de foie, autre et non précisé |
| T63.6 | Effet toxique d'un contact avec d'autres animaux marins | T86.50 | Troubles circulatoires d'une greffe de peau |
| | | T86.51 | Nécrose d'une greffe de peau |
| T63.8 | Effet toxique d'un contact avec d'autres animaux venimeux | T86.52 | Rejet/perte d'une greffe de peau |
| | | T86.59 | Autre trouble fonctionnel, échec et rejet non précisé d'une greffe de peau |
| T63.9 | Effet toxique d'un contact avec un animal venimeux, sans précision | | |
| T64 | Effet toxique de l'aflatoxine et d'autres mycotoxines contaminant des aliments | T86.81 | Echec et rejet d'autres organes et tissus greffés: Greffe de poumon |
| T65.0 | Effet toxique: Cyanures | T86.82 | Echec et rejet d'autres organes et tissus greffés: Greffe de pancréas |
| T65.1 | Effet toxique: Strychnine et ses sels | | |
| T65.2 | Effet toxique: Tabac et nicotine | T86.83 | Echec et rejet d'autres organes et tissus greffés: Greffe de cornée de l'œil |
| T65.3 | Effet toxique: Dérivés aminés et nitroaminés du benzène et de ses homologues | T86.88 | Echec et rejet d'autres organes et tissus greffés: Autres organes ou tissus greffés |
| T65.4 | Effet toxique: Sulfure de carbone | | |
| T65.5 | Effet toxique: Nitroglycérine et autres acides et esters nitriques | T86.9 | Echec et rejet d'un organe et d'un tissu greffés non précisés |
| T65.6 | Effet toxique: Peintures et teintures, non classées ailleurs | T87.0 | Complications d'une réimplantation de (ou d'une partie de) membre supérieur |
| T68 | Hypothermie | | |

| | | | |
|--------|--|--------|---|
| T87.1 | Complications d'une réimplantation de (ou d'une partie de) membre inférieur | U99.0 | Procédures spéciales pour le dépistage du SARS-CoV-2 |
| T88.3 | Hyperthermie maligne due à une anesthésie | Z22.7 | Tuberculose latente |
| U07.1 | COVID-19, virus identifié | Z94.1 | Status post greffe du cœur |
| U07.2 | COVID-19, virus non identifié | Z94.2 | Status post greffe de poumon |
| U10.9 | Syndrome inflammatoire multisystémique associé au COVID-19, sans autre précision | Z94.3 | Status post greffe de cœur et poumon |
| U69.20 | Influenza A/H1N1, pandémie de 2009 [grippe porcine] | Z94.4 | Status post greffe de foie |
| U69.21 | Influenza A/H5N1, épidémie de 2009 [grippe aviaire] | Z94.81 | État consécutif à une transplantation de cellules-souches hématopoïétique avec immunosuppression actuelle |

Procédure A11-3

| | | | |
|-------------|--|-------------|---|
| 99.B7.1B †↔ | Traitement complexe de médecine intensive, 1381 à 1656 points de dépense | 99.B7.4H †↔ | Traitement complexe de médecine intensive chez l'enfant (procédure de base), 3431 à 3920 points de dépense |
| 99.B7.1A †↔ | Traitement complexe de médecine intensive, 1657 à 1932 points de dépense | 99.B7.4I †↔ | Traitement complexe de médecine intensive chez l'enfant (procédure de base), 3921 à 4410 points de dépense |
| 99.B7.1B †↔ | Traitement complexe de médecine intensive, 1933 à 2208 points de dépense | 99.B7.4J †↔ | Traitement complexe de médecine intensive chez l'enfant (procédure de base), 4411 à 4900 points de dépense |
| 99.B7.1C †↔ | Traitement complexe de médecine intensive, 2209 à 2484 points de dépense | 99.B7.4K †↔ | Traitement complexe de médecine intensive chez l'enfant (procédure de base), 4901 à 5880 points de dépense |
| 99.B7.1D †↔ | Traitement complexe de médecine intensive, 2485 à 2760 points de dépense | 99.B7.4L †↔ | Traitement complexe de médecine intensive chez l'enfant (procédure de base), 5881 à 6860 points de dépense |
| 99.B7.1E †↔ | Traitement complexe de médecine intensive, 2761 à 3220 points de dépense | 99.B7.4M †↔ | Traitement complexe de médecine intensive chez l'enfant (procédure de base), 6861 à 7840 points de dépense |
| 99.B7.1F †↔ | Traitement complexe de médecine intensive, 3221 à 3680 points de dépense | 99.B7.4N †↔ | Traitement complexe de médecine intensive chez l'enfant (procédure de base), 7841 à 9800 points de dépense |
| 99.B7.1G †↔ | Traitement complexe de médecine intensive, 3681 à 4600 points de dépense | 99.B7.4O †↔ | Traitement complexe de médecine intensive chez l'enfant (procédure de base), 9801 à 11760 points de dépense |
| 99.B7.1H †↔ | Traitement complexe de médecine intensive, 4601 à 5520 points de dépense | 99.B7.4P †↔ | Traitement complexe de médecine intensive chez l'enfant (procédure de base), 11761 à 13720 points de dépense |
| 99.B7.1I †↔ | Traitement complexe de médecine intensive, 5521 à 7360 points de dépense | 99.B7.4Q †↔ | Traitement complexe de médecine intensive chez l'enfant (procédure de base), 13721 à 16660 points de dépense |
| 99.B7.1J †↔ | Traitement complexe de médecine intensive, 7361 à 9200 points de dépense | 99.B7.4R †↔ | Traitement complexe de médecine intensive chez l'enfant (procédure de base), 16661 à 19600 points de dépense |
| 99.B7.1K †↔ | Traitement complexe de médecine intensive, 9201 à 11040 points de dépense | 99.B7.4S †↔ | Traitement complexe de médecine intensive chez l'enfant (procédure de base), 19601 points de dépense et plus |
| 99.B7.1L †↔ | Traitement complexe de médecine intensive, 11041 à 13800 points de dépense | 99.B7.58 †↔ | Traitement complexe de médecine intensive chez le nouveau-né (procédure de base), 981 à 1176 points de dépense |
| 99.B7.1M †↔ | Traitement complexe de médecine intensive, 13801 à 16560 points de dépense | 99.B7.5A †↔ | Traitement complexe de médecine intensive chez le nouveau-né (procédure de base), 1177 à 1470 points de dépense |
| 99.B7.1N †↔ | Traitement complexe de médecine intensive, 16561 à 19320 points de dépense | 99.B7.5B †↔ | Traitement complexe de médecine intensive chez le nouveau-né (procédure de base), 1471 à 1764 points de dépense |
| 99.B7.1O †↔ | Traitement complexe de médecine intensive, 19321 points de dépense et plus | 99.B7.5C †↔ | Traitement complexe de médecine intensive chez le nouveau-né (procédure de base), 1765 à 2058 points de dépense |
| 99.B7.48 †↔ | Traitement complexe de médecine intensive chez l'enfant (procédure de base), 981 à 1176 points de dépense | 99.B7.5D †↔ | Traitement complexe de médecine intensive chez le nouveau-né (procédure de base), 2059 à 2352 points de dépense |
| 99.B7.4A †↔ | Traitement complexe de médecine intensive chez l'enfant (procédure de base), 1177 à 1470 points de dépense | 99.B7.5E †↔ | Traitement complexe de médecine intensive chez le nouveau-né (procédure de base), 2353 à 2646 points de dépense |
| 99.B7.4B †↔ | Traitement complexe de médecine intensive chez l'enfant (procédure de base), 1471 à 1764 points de dépense | | |
| 99.B7.4C †↔ | Traitement complexe de médecine intensive chez l'enfant (procédure de base), 1765 à 2058 points de dépense | | |
| 99.B7.4D †↔ | Traitement complexe de médecine intensive chez l'enfant (procédure de base), 2059 à 2352 points de dépense | | |
| 99.B7.4E †↔ | Traitement complexe de médecine intensive chez l'enfant (procédure de base), 2353 à 2646 points de dépense | | |
| 99.B7.4F †↔ | Traitement complexe de médecine intensive chez l'enfant (procédure de base), 2647 à 2940 points de dépense | | |
| 99.B7.4G †↔ | Traitement complexe de médecine intensive chez l'enfant (procédure de base), 2941 à 3430 points de dépense | | |

| | | | |
|-------------|---|-------------|---|
| 99.B7.5F ‡↔ | Traitement complexe de médecine intensive chez le nouveau-né (procédure de base), 2647 à 2940 points de dépense | 99.B7.5M ‡↔ | Traitement complexe de médecine intensive chez le nouveau-né (procédure de base), 6861 à 7840 points de dépense |
| 99.B7.5G ‡↔ | Traitement complexe de médecine intensive chez le nouveau-né (procédure de base), 2941 à 3430 points de dépense | 99.B7.5N ‡↔ | Traitement complexe de médecine intensive chez le nouveau-né (procédure de base), 7841 à 9800 points de dépense |
| 99.B7.5H ‡↔ | Traitement complexe de médecine intensive chez le nouveau-né (procédure de base), 3431 à 3920 points de dépense | 99.B7.5O ‡↔ | Traitement complexe de médecine intensive chez le nouveau-né (procédure de base), 9801 à 11760 points de dépense |
| 99.B7.5I ‡↔ | Traitement complexe de médecine intensive chez le nouveau-né (procédure de base), 3921 à 4410 points de dépense | 99.B7.5P ‡↔ | Traitement complexe de médecine intensive chez le nouveau-né (procédure de base), 11761 à 13720 points de dépense |
| 99.B7.5J ‡↔ | Traitement complexe de médecine intensive chez le nouveau-né (procédure de base), 4411 à 4900 points de dépense | 99.B7.5Q ‡↔ | Traitement complexe de médecine intensive chez le nouveau-né (procédure de base), 13721 à 16660 points de dépense |
| 99.B7.5K ‡↔ | Traitement complexe de médecine intensive chez le nouveau-né (procédure de base), 4901 à 5880 points de dépense | 99.B7.5R ‡↔ | Traitement complexe de médecine intensive chez le nouveau-né (procédure de base), 16661 à 19600 points de dépense |
| 99.B7.5L ‡↔ | Traitement complexe de médecine intensive chez le nouveau-né (procédure de base), 5881 à 6860 points de dépense | 99.B7.5S ‡↔ | Traitement complexe de médecine intensive chez le nouveau-né (procédure de base), 19601 points de dépense et plus |

Procédure A11-4

| | | | |
|------------|---|------------|--|
| 37.6A.11 ↔ | Implantation d'un système d'assistance cardiovasculaire, avec pompe, sans fonction d'échange gazeux, extracorporel, ventriculaire gauche, par chirurgie thoracique ouverte (thoracotomie, mini-thoracotomie, sternotomie) | 37.6A.35 ↔ | Implantation d'un système d'assistance cardiovasculaire, avec pompe, sans fonction d'échange gazeux, intracorporel, ventriculaire gauche, kit hospitalier, par chirurgie thoracique ouverte (thoracotomie, mini-thoracotomie, sternotomie) |
| 37.6A.12 ↔ | Implantation d'un système d'assistance cardiovasculaire, avec pompe, sans fonction d'échange gazeux, extracorporel, ventriculaire droit, par chirurgie thoracique ouverte (thoracotomie, mini-thoracotomie, sternotomie) | 37.6A.37 ↔ | Implantation d'un système d'assistance cardiovasculaire, avec pompe, sans fonction d'échange gazeux, intracorporel, ventriculaire droit, kit hospitalier, par chirurgie thoracique ouverte (thoracotomie, mini-thoracotomie, sternotomie) |
| 37.6A.21 ↔ | Implantation d'un système d'assistance cardiovasculaire, avec pompe, sans fonction d'échange gazeux, extracorporel, biventriculaire, par chirurgie thoracique ouverte (thoracotomie, mini-thoracotomie, sternotomie) | 37.6A.3A ↔ | Implantation d'un système d'assistance cardiovasculaire, avec pompe, sans fonction d'échange gazeux, intracorporel, biventriculaire, kit hospitalier, par chirurgie thoracique ouverte (thoracotomie, mini-thoracotomie, sternotomie) |

Procédure A11-5

| | | | |
|-------------|--|-------------|--|
| 99.B7.18 ‡↔ | Traitement complexe de médecine intensive, 1381 à 1656 points de dépense | 99.B7.1M ‡↔ | Traitement complexe de médecine intensive, 13801 à 16560 points de dépense |
| 99.B7.1A ‡↔ | Traitement complexe de médecine intensive, 1657 à 1932 points de dépense | 99.B7.1N ‡↔ | Traitement complexe de médecine intensive, 16561 à 19320 points de dépense |
| 99.B7.1B ‡↔ | Traitement complexe de médecine intensive, 1933 à 2208 points de dépense | 99.B7.1O ‡↔ | Traitement complexe de médecine intensive, 19321 points de dépense et plus |
| 99.B7.1C ‡↔ | Traitement complexe de médecine intensive, 2209 à 2484 points de dépense | 99.B7.4B ‡↔ | Traitement complexe de médecine intensive chez l'enfant (procédure de base), 1471 à 1764 points de dépense |
| 99.B7.1D ‡↔ | Traitement complexe de médecine intensive, 2485 à 2760 points de dépense | 99.B7.4C ‡↔ | Traitement complexe de médecine intensive chez l'enfant (procédure de base), 1765 à 2058 points de dépense |
| 99.B7.1E ‡↔ | Traitement complexe de médecine intensive, 2761 à 3220 points de dépense | 99.B7.4D ‡↔ | Traitement complexe de médecine intensive chez l'enfant (procédure de base), 2059 à 2352 points de dépense |
| 99.B7.1F ‡↔ | Traitement complexe de médecine intensive, 3221 à 3680 points de dépense | 99.B7.4E ‡↔ | Traitement complexe de médecine intensive chez l'enfant (procédure de base), 2353 à 2646 points de dépense |
| 99.B7.1G ‡↔ | Traitement complexe de médecine intensive, 3681 à 4600 points de dépense | 99.B7.4F ‡↔ | Traitement complexe de médecine intensive chez l'enfant (procédure de base), 2647 à 2940 points de dépense |
| 99.B7.1H ‡↔ | Traitement complexe de médecine intensive, 4601 à 5520 points de dépense | 99.B7.4G ‡↔ | Traitement complexe de médecine intensive chez l'enfant (procédure de base), 2941 à 3430 points de dépense |
| 99.B7.1I ‡↔ | Traitement complexe de médecine intensive, 5521 à 7360 points de dépense | 99.B7.4H ‡↔ | Traitement complexe de médecine intensive chez l'enfant (procédure de base), 3431 à 3920 points de dépense |
| 99.B7.1J ‡↔ | Traitement complexe de médecine intensive, 7361 à 9200 points de dépense | | |
| 99.B7.1K ‡↔ | Traitement complexe de médecine intensive, 9201 à 11040 points de dépense | | |
| 99.B7.1L ‡↔ | Traitement complexe de médecine intensive, 11041 à 13800 points de dépense | | |

| | | | |
|-------------|---|-------------|---|
| 99.B7.4I †↔ | Traitement complexe de médecine intensive chez l'enfant (procédure de base), 3921 à 4410 points de dépense | 99.B7.5F †↔ | Traitement complexe de médecine intensive chez le nouveau-né (procédure de base), 2647 à 2940 points de dépense |
| 99.B7.4J †↔ | Traitement complexe de médecine intensive chez l'enfant (procédure de base), 4411 à 4900 points de dépense | 99.B7.5G †↔ | Traitement complexe de médecine intensive chez le nouveau-né (procédure de base), 2941 à 3430 points de dépense |
| 99.B7.4K †↔ | Traitement complexe de médecine intensive chez l'enfant (procédure de base), 4901 à 5880 points de dépense | 99.B7.5H †↔ | Traitement complexe de médecine intensive chez le nouveau-né (procédure de base), 3431 à 3920 points de dépense |
| 99.B7.4L †↔ | Traitement complexe de médecine intensive chez l'enfant (procédure de base), 5881 à 6860 points de dépense | 99.B7.5I †↔ | Traitement complexe de médecine intensive chez le nouveau-né (procédure de base), 3921 à 4410 points de dépense |
| 99.B7.4M †↔ | Traitement complexe de médecine intensive chez l'enfant (procédure de base), 6861 à 7840 points de dépense | 99.B7.5J †↔ | Traitement complexe de médecine intensive chez le nouveau-né (procédure de base), 4411 à 4900 points de dépense |
| 99.B7.4N †↔ | Traitement complexe de médecine intensive chez l'enfant (procédure de base), 7841 à 9800 points de dépense | 99.B7.5K †↔ | Traitement complexe de médecine intensive chez le nouveau-né (procédure de base), 4901 à 5880 points de dépense |
| 99.B7.4O †↔ | Traitement complexe de médecine intensive chez l'enfant (procédure de base), 9801 à 11760 points de dépense | 99.B7.5L †↔ | Traitement complexe de médecine intensive chez le nouveau-né (procédure de base), 5881 à 6860 points de dépense |
| 99.B7.4P †↔ | Traitement complexe de médecine intensive chez l'enfant (procédure de base), 11761 à 13720 points de dépense | 99.B7.5M †↔ | Traitement complexe de médecine intensive chez le nouveau-né (procédure de base), 6861 à 7840 points de dépense |
| 99.B7.4Q †↔ | Traitement complexe de médecine intensive chez l'enfant (procédure de base), 13721 à 16660 points de dépense | 99.B7.5N †↔ | Traitement complexe de médecine intensive chez le nouveau-né (procédure de base), 7841 à 9800 points de dépense |
| 99.B7.4R †↔ | Traitement complexe de médecine intensive chez l'enfant (procédure de base), 16661 à 19600 points de dépense | 99.B7.5O †↔ | Traitement complexe de médecine intensive chez le nouveau-né (procédure de base), 9801 à 11760 points de dépense |
| 99.B7.4S †↔ | Traitement complexe de médecine intensive chez l'enfant (procédure de base), 19601 points de dépense et plus | 99.B7.5P †↔ | Traitement complexe de médecine intensive chez le nouveau-né (procédure de base), 11761 à 13720 points de dépense |
| 99.B7.5B †↔ | Traitement complexe de médecine intensive chez le nouveau-né (procédure de base), 1471 à 1764 points de dépense | 99.B7.5Q †↔ | Traitement complexe de médecine intensive chez le nouveau-né (procédure de base), 13721 à 16660 points de dépense |
| 99.B7.5C †↔ | Traitement complexe de médecine intensive chez le nouveau-né (procédure de base), 1765 à 2058 points de dépense | 99.B7.5R †↔ | Traitement complexe de médecine intensive chez le nouveau-né (procédure de base), 16661 à 19600 points de dépense |
| 99.B7.5D †↔ | Traitement complexe de médecine intensive chez le nouveau-né (procédure de base), 2059 à 2352 points de dépense | 99.B7.5S †↔ | Traitement complexe de médecine intensive chez le nouveau-né (procédure de base), 19601 points de dépense et plus |
| 99.B7.5E †↔ | Traitement complexe de médecine intensive chez le nouveau-né (procédure de base), 2353 à 2646 points de dépense | | |

Procédure A11-6

| | | | |
|-------------|--|-------------|--|
| 99.B7.15 †↔ | Traitement complexe de médecine intensive, 553 à 828 points de dépense | 99.B7.1H †↔ | Traitement complexe de médecine intensive, 4601 à 5520 points de dépense |
| 99.B7.16 †↔ | Traitement complexe de médecine intensive, 829 à 1104 points de dépense | 99.B7.1I †↔ | Traitement complexe de médecine intensive, 5521 à 7360 points de dépense |
| 99.B7.17 †↔ | Traitement complexe de médecine intensive, 1105 à 1380 points de dépense | 99.B7.1J †↔ | Traitement complexe de médecine intensive, 7361 à 9200 points de dépense |
| 99.B7.18 †↔ | Traitement complexe de médecine intensive, 1381 à 1656 points de dépense | 99.B7.1K †↔ | Traitement complexe de médecine intensive, 9201 à 11040 points de dépense |
| 99.B7.1A †↔ | Traitement complexe de médecine intensive, 1657 à 1932 points de dépense | 99.B7.1L †↔ | Traitement complexe de médecine intensive, 11041 à 13800 points de dépense |
| 99.B7.1B †↔ | Traitement complexe de médecine intensive, 1933 à 2208 points de dépense | 99.B7.1M †↔ | Traitement complexe de médecine intensive, 13801 à 16560 points de dépense |
| 99.B7.1C †↔ | Traitement complexe de médecine intensive, 2209 à 2484 points de dépense | 99.B7.1N †↔ | Traitement complexe de médecine intensive, 16561 à 19320 points de dépense |
| 99.B7.1D †↔ | Traitement complexe de médecine intensive, 2485 à 2760 points de dépense | 99.B7.1O †↔ | Traitement complexe de médecine intensive, 19321 points de dépense et plus |
| 99.B7.1E †↔ | Traitement complexe de médecine intensive, 2761 à 3220 points de dépense | 99.B7.44 †↔ | Traitement complexe de médecine intensive chez l'enfant (procédure de base), 197 à 392 points de dépense |
| 99.B7.1F †↔ | Traitement complexe de médecine intensive, 3221 à 3680 points de dépense | 99.B7.45 †↔ | Traitement complexe de médecine intensive chez l'enfant (procédure de base), 393 à 588 points de dépense |
| 99.B7.1G †↔ | Traitement complexe de médecine intensive, 3681 à 4600 points de dépense | | |

Procédure A11-7

| | | | |
|-------------|--|-------------|--|
| 93.86.E2 †↔ | Moyenne de 30 séances (d'au moins 30 minutes chacune) par semaine | 93.8C.13 †↔ | Réadaptation neurologique et neurochirurgicale précoce, au moins 14 à 20 jours de traitement |
| 93.86.F2 †↔ | Moyenne de 30 séances (d'au moins 30 minutes chacune) par semaine | 93.8C.14 †↔ | Réadaptation neurologique et neurochirurgicale précoce, au moins 21 à 27 jours de traitement |
| 93.86.G2 †↔ | Moyenne de 30 séances (d'au moins 30 minutes chacune) par semaine | 93.8C.15 †↔ | Réadaptation neurologique et neurochirurgicale précoce, au moins 28 à 41 jours de traitement |
| 93.86.H2 †↔ | Moyenne de 30 séances (d'au moins 30 minutes chacune) par semaine | 93.8C.16 †↔ | Réadaptation neurologique et neurochirurgicale précoce, au moins 42 à 55 jours de traitement |
| 93.86.I2 †↔ | Moyenne de 30 séances (d'au moins 30 minutes chacune) par semaine | 93.8C.17 †↔ | Réadaptation neurologique et neurochirurgicale précoce, au moins 56 à 69 jours de traitement |
| 93.86.J2 †↔ | Moyenne de 30 séances (d'au moins 30 minutes chacune) par semaine | 93.8C.18 †↔ | Réadaptation neurologique et neurochirurgicale précoce, au moins 70 à 83 jours de traitement |
| 93.86.K2 †↔ | Moyenne de 30 séances (d'au moins 30 minutes chacune) par semaine | 93.8C.1A †↔ | Réadaptation neurologique et neurochirurgicale précoce, au moins 84 à 97 jours de traitement |
| 93.86.L2 †↔ | Moyenne de 30 séances (d'au moins 30 minutes chacune) par semaine | 93.8C.1B †↔ | Réadaptation neurologique et neurochirurgicale précoce, au moins 98 à 125 jours de traitement |
| 93.86.M2 †↔ | Moyenne de 30 séances (d'au moins 30 minutes chacune) par semaine | 93.8C.1C †↔ | Réadaptation neurologique et neurochirurgicale précoce, au moins 126 à 153 jours de traitement |
| 93.86.N2 †↔ | Moyenne de 30 séances (d'au moins 30 minutes chacune) par semaine | 93.8C.1D †↔ | Réadaptation neurologique et neurochirurgicale précoce, au moins 154 à 181 jours de traitement |
| 93.86.O2 †↔ | Moyenne de 30 séances (d'au moins 30 minutes chacune) par semaine | 93.8C.1E †↔ | Réadaptation neurologique et neurochirurgicale précoce, d'au moins 182 à 209 jours de traitement |
| 93.8A.27 †↔ | Traitement complexe de médecine palliative, d'au moins 14 à 20 jours de traitement | 93.8C.1F †↔ | Réadaptation neurologique et neurochirurgicale précoce, d'au moins 210 à 237 jours de traitement |
| 93.8A.28 †↔ | Traitement complexe de médecine palliative, d'au moins 21 à 27 jours de traitement | 93.8C.1G †↔ | Réadaptation neurologique et neurochirurgicale précoce, d'au moins 238 à 265 jours de traitement |
| 93.8A.2A †↔ | Traitement complexe de médecine palliative, 28 et plus de jours de traitement | 93.8C.1H †↔ | Réadaptation neurologique et neurochirurgicale précoce, d'au moins 266 à 293 jours de traitement |
| 93.8B.23 †↔ | Soins palliatifs spécialisés avec prestation supplémentaire de traitements, au moins 14 à 20 jours de traitement | 93.8C.1I †↔ | Réadaptation neurologique et neurochirurgicale précoce, d'au moins 294 à 321 jours de traitement |
| 93.8B.24 †↔ | Soins palliatifs spécialisés avec prestation supplémentaire de traitements, au moins 21 à 27 jours de traitement | 93.8C.1J †↔ | Réadaptation neurologique et neurochirurgicale précoce, d'au moins 322 jours de traitement et plus |
| 93.8B.25 †↔ | Soins palliatifs spécialisés avec prestation supplémentaire de traitements, 28 jours de traitement et plus | | |

Procédure A11-8

| | | | |
|------------|---|------------|---|
| 35.31 ↔ | Opérations de muscle papillaire | 35.61 ↔ | Réparation de communication interauriculaire, avec greffe de tissu |
| 35.32 ↔ | Opérations de cordages tendineux | 35.62 ↔ | Réparation de communication interventriculaire avec greffe de tissu |
| 35.34 ↔ | Infundibulectomie | 35.63 ↔ | Réparation de défauts des coussinets endocardiques (canal AV), avec greffe de tissu |
| 35.35.00 ↔ | Opération de trabécules cardiaques, SAP | 35.70 ↔ | Autre réparation non précisée de communication septale intracardiaque, non précisée |
| 35.35.09 ↔ | Opération de trabécules cardiaques, autre | 35.71 ↔ | Autre réparation non précisée de communication interauriculaire |
| 35.35.10 ↔ | Réséction fibreuse ou musculaire sous-valvulaire de la valve aortique | 35.72.00 ↔ | Réparation de communication interventriculaire, SAP |
| 35.36.00 ↔ | Réséction supravalvulaire, valve cardiaque, SAP | 35.72.10 ↔ | Fermeture de communication interventriculaire acquise |
| 35.36.09 ↔ | Réséction supravalvulaire, valve cardiaque, autre | 35.72.99 ↔ | Réparation de communication interventriculaire, autre |
| 35.36.11 ↔ | Réséction supravalvulaire, valve aortique | 35.73 ↔ | Autre réparation non précisée de défaut des coussinets endocardiques (canal AV) |
| 35.36.21 ↔ | Réséction supravalvulaire, valve pulmonaire | 35.81 ↔ | Correction totale de la tétralogie de Fallot |
| 35.43.00 ↔ | Élargissement de communication interventriculaire existante, SAP | 35.82 ↔ | Correction de retour (connexion) veineux pulmonaire anormal total |
| 35.43.10 ↔ | Élargissement de communication interventriculaire existante, par chirurgie ouverte | 35.83 ↔ | Correction totale de tronc artériel commun (truncus arteriosus) |
| 35.43.99 ↔ | Élargissement de communication interventriculaire existante, autre | 35.84 ↔ | Correction totale de transposition de gros vaisseaux, NCA |
| 35.50 ↔ | Réparation de communication septale intracardiaque non précisée, avec prothèse | 35.85 ↔ | Intervention de Norwood de type I |
| 35.51 ↔ | Réparation de communication interauriculaire avec prothèse, technique ouverte | 35.91 ↔ | Transposition (détournement) interauriculaire du retour veineux |
| 35.53 ↔ | Réparation de communication interventriculaire avec prothèse, par voie ouverte | | |
| 35.54 ↔ | Réparation de défaut des coussinets endocardiques (canal AV), avec prothèse | | |
| 35.60 ↔ | Réparation de communication septale intracardiaque non précisée, avec greffe de tissu | | |

| | | | |
|------------|--|------------|---|
| 35.92 ↔ | Création de conduit entre ventricule droit et artère pulmonaire | 35.D2.14 ↔ | Annuloplastie de la valve mitrale, guidée par cathéter, par voie transapicale |
| 35.93 ↔ | Création de conduit entre ventricule gauche et aorte | 35.D3.00 ↔ | Annuloplastie de la valve pulmonaire, SAP |
| 35.94 ↔ | Création de conduit entre oreillette et artère pulmonaire | 35.D3.09 ↔ | Annuloplastie de la valve pulmonaire, autre |
| 35.95 ↔ | Révision d'opération corrective du cœur | 35.D3.11 ↔ | Annuloplastie de la valve pulmonaire, avec sternotomie totale comme voie d'abord |
| 35.A1.11 ↔ | Valvulotomie de la valve aortique avec sternotomie totale comme voie d'abord | 35.D3.12 ↔ | Annuloplastie de la valve pulmonaire, avec thoracotomie mini-invasive (sternotomie partielle supérieure, thoracotomie latérale) comme voie d'abord |
| 35.A1.12 ↔ | Valvulotomie de la valve aortique avec thoracotomie mini-invasive (sternotomie partielle supérieure, thoracotomie latérale) comme voie d'abord | 35.D3.13 ↔ | Annuloplastie de la valve pulmonaire, par voie endovasculaire |
| 35.A2.11 ↔ | Valvulotomie de la valve mitrale avec sternotomie totale comme voie d'abord | 35.D3.14 ↔ | Annuloplastie de la valve pulmonaire, guidée par cathéter, par voie transapicale |
| 35.A2.12 ↔ | Valvulotomie de la valve mitrale avec thoracotomie mini-invasive (sternotomie partielle supérieure, thoracotomie latérale) comme voie d'abord | 35.D4.00 ↔ | Annuloplastie de la valve tricuspide, SAP |
| 35.A3.11 ↔ | Valvulotomie de la valve pulmonaire avec sternotomie totale comme voie d'abord | 35.D4.09 ↔ | Annuloplastie de la valve tricuspide, autre |
| 35.A3.12 ↔ | Valvulotomie de la valve pulmonaire avec thoracotomie mini-invasive (sternotomie partielle supérieure, thoracotomie latérale) comme voie d'abord | 35.D4.11 ↔ | Annuloplastie de la valve tricuspide, avec sternotomie totale comme voie d'abord |
| 35.A4.11 ↔ | Valvulotomie de la valve tricuspide avec sternotomie totale comme voie d'abord | 35.D4.12 ↔ | Annuloplastie de la valve tricuspide, avec thoracotomie mini-invasive (sternotomie partielle supérieure, thoracotomie latérale) comme voie d'abord |
| 35.A4.12 ↔ | Valvulotomie de la valve tricuspide avec thoracotomie mini-invasive (sternotomie partielle supérieure, thoracotomie latérale) comme voie d'abord | 35.D4.14 ↔ | Annuloplastie de la valve tricuspide, guidée par cathéter, par voie transapicale |
| 35.C1.11 ↔ | Reconstruction des cuspidés de la valve aortique, avec sternotomie totale comme voie d'abord | 35.D4.21 ↔ | Annuloplastie de la valve tricuspide, transartérielle |
| 35.C1.12 ↔ | Reconstruction des cuspidés de la valve aortique avec thoracotomie mini-invasive (sternotomie partielle supérieure, thoracotomie latérale) comme voie d'abord | 35.D4.22 ↔ | Annuloplastie de la valve tricuspide, transveineuse |
| 35.C2.11 ↔ | Reconstruction des cuspidés de la valve mitrale, avec sternotomie totale comme voie d'abord | 35.E1.11 ↔ | Valvuloplastie de la valve aortique avec sternotomie totale comme voie d'abord |
| 35.C2.12 ↔ | Reconstruction des cuspidés de la valve mitrale, avec thoracotomie mini-invasive (sternotomie partielle supérieure, thoracotomie latérale) comme voie d'abord | 35.E1.12 ↔ | Valvuloplastie de la valve aortique avec thoracotomie mini-invasive (sternotomie partielle supérieure, thoracotomie latérale) comme voie d'abord |
| 35.C3.11 ↔ | Reconstruction des cuspidés de la valve pulmonaire, avec sternotomie totale comme voie d'abord | 35.E2.11 ↔ | Valvuloplastie de la valve mitrale avec sternotomie totale comme voie d'abord |
| 35.C3.12 ↔ | Reconstruction des cuspidés de la valve pulmonaire, avec thoracotomie mini-invasive (sternotomie partielle supérieure, thoracotomie latérale) comme voie d'abord | 35.E2.12 ↔ | Valvuloplastie de la valve mitrale avec thoracotomie mini-invasive (sternotomie partielle supérieure, thoracotomie latérale) comme voie d'abord |
| 35.C4.11 ↔ | Reconstruction des cuspidés de la valve tricuspide, avec sternotomie totale comme voie d'abord | 35.E3.11 ↔ | Valvuloplastie de la valve pulmonaire avec sternotomie totale comme voie d'abord |
| 35.C4.12 ↔ | Reconstruction des cuspidés de la valve tricuspide, avec thoracotomie mini-invasive (sternotomie partielle supérieure, thoracotomie latérale) comme voie d'abord | 35.E3.12 ↔ | Valvuloplastie de la valve pulmonaire avec thoracotomie mini-invasive (sternotomie partielle supérieure, thoracotomie latérale) comme voie d'abord |
| 35.D1.00 ↔ | Annuloplastie de la valve aortique, SAP | 35.E4.11 ↔ | Valvuloplastie de la valve tricuspide avec sternotomie totale comme voie d'abord |
| 35.D1.09 ↔ | Annuloplastie de la valve aortique, autre | 35.E4.12 ↔ | Valvuloplastie de la valve tricuspide avec thoracotomie mini-invasive (sternotomie partielle supérieure, thoracotomie latérale) comme voie d'abord |
| 35.D1.11 ↔ | Annuloplastie de la valve aortique avec sternotomie totale comme voie d'abord | 35.F1.00 ↔ | Remplacement de la valve aortique par une prothèse valvulaire ou par une prothèse vasculaire avec valve, SAP |
| 35.D1.12 ↔ | Annuloplastie de la valve aortique avec thoracotomie mini-invasive (sternotomie partielle supérieure, thoracotomie latérale) comme voie d'abord | 35.F1.09 ↔ | Remplacement de la valve aortique par une prothèse valvulaire ou par une prothèse vasculaire avec valve, autre |
| 35.D1.13 ↔ | Annuloplastie de la valve aortique, par voie endovasculaire | 35.F1.11 ↔ | Remplacement de la valve aortique par allogreffe [homogreffe], avec sternotomie totale comme voie d'abord |
| 35.D1.14 ↔ | Annuloplastie de la valve aortique, guidée par cathéter, par voie transapicale | 35.F1.12 ↔ | Remplacement de la valve aortique par allogreffe [homogreffe], avec thoracotomie mini-invasive (sternotomie partielle supérieure, thoracotomie latérale) comme voie d'abord |
| 35.D2.00 ↔ | Annuloplastie de la valve mitrale, SAP | 35.F1.21 ↔ | Remplacement de la valve aortique par xéno greffe (bioprothèse), avec sternotomie totale comme voie d'abord |
| 35.D2.09 ↔ | Annuloplastie de la valve mitrale, autre | 35.F1.22 ↔ | Remplacement de la valve aortique par xéno greffe (bioprothèse), avec thoracotomie mini-invasive (sternotomie partielle supérieure, thoracotomie latérale) comme voie d'abord |
| 35.D2.11 ↔ | Annuloplastie de la valve mitrale, avec sternotomie totale comme voie d'abord | | |
| 35.D2.12 ↔ | Annuloplastie de la valve mitrale, avec thoracotomie mini-invasive (sternotomie partielle supérieure, thoracotomie latérale) comme voie d'abord | | |

- 35.F1.31 ↔ Remplacement de la valve aortique par xénogreffe, sans stent, avec sternotomie totale comme voie d'abord
- 35.F1.32 ↔ Remplacement de valve aortique par xénogreffe, sans stent, avec thoracotomie mini-invasive (sternotomie partielle supérieure, thoracotomie latérale) comme voie d'abord
- 35.F1.41 ↔ Remplacement de la valve aortique par xénogreffe auto-expansible, sans suture, avec sternotomie totale comme voie d'abord
- 35.F1.42 ↔ Remplacement de valve aortique par xénogreffe auto-expansible, sans suture, avec thoracotomie mini-invasive (sternotomie partielle supérieure, thoracotomie latérale) comme voie d'abord
- 35.F1.51 ↔ Remplacement de la valve aortique par prothèse mécanique, avec sternotomie totale comme voie d'abord
- 35.F1.52 ↔ Remplacement de la valve aortique par prothèse mécanique, avec thoracotomie mini-invasive (sternotomie partielle supérieure, thoracotomie latérale) comme voie d'abord
- 35.F1.61 ↔ Remplacement de la valve aortique par prothèse vasculaire avec valve, biologique, avec sternotomie totale comme voie d'abord
- 35.F1.62 ↔ Remplacement de la valve aortique par prothèse vasculaire avec valve, biologique avec thoracotomie mini-invasive (sternotomie partielle supérieure, thoracotomie latérale) comme voie d'abord
- 35.F1.71 ↔ Remplacement de la valve aortique par prothèse vasculaire avec valve, mécanique, avec sternotomie totale comme voie d'abord
- 35.F1.72 ↔ Remplacement de la valve aortique par prothèse vasculaire avec valve, mécanique, avec thoracotomie mini-invasive (sternotomie partielle supérieure, thoracotomie latérale) comme voie d'abord
- 35.F1.81 ↔ Remplacement de la valve aortique par allogreffe décellularisée [homogreffe], avec sternotomie totale comme voie d'abord
- 35.F1.82 ↔ Remplacement de la valve aortique par allogreffe décellularisée [homogreffe], avec thoracotomie mini-invasive (sternotomie partielle supérieure, thoracotomie latérale) comme voie d'abord
- 35.F1.A2 ↔ Remplacement de la valve aortique par xénogreffe expansible par ballonnet avec sutures de fixation, avec thoracotomie mini-invasive (sternotomie partielle supérieure, thoracotomie latérale) comme voie d'abord
- 35.F1.B2 ↔ Remplacement de la valve aortique par xénogreffe repoussant le calcium, avec thoracotomie mini-invasive (sternotomie partielle supérieure, thoracotomie latérale) comme voie d'abord
- 35.F2.00 ↔ Remplacement de la valve mitrale par prothèse valvulaire, SAP
- 35.F2.09 ↔ Remplacement de la valve mitrale par prothèse valvulaire, autre
- 35.F2.11 ↔ Remplacement de la valve mitrale par allogreffe [homogreffe], avec sternotomie totale comme voie d'abord
- 35.F2.12 ↔ Remplacement de la valve mitrale par allogreffe [homogreffe], avec thoracotomie mini-invasive (sternotomie partielle supérieure, thoracotomie latérale) comme voie d'abord
- 35.F2.21 ↔ Remplacement de la valve mitrale par xénogreffe (bioprothèse), avec sternotomie totale comme voie d'abord
- 35.F2.22 ↔ Remplacement de la valve mitrale par xénogreffe (bioprothèse), avec thoracotomie mini-invasive (sternotomie partielle supérieure, thoracotomie latérale) comme voie d'abord
- 35.F2.31 ↔ Remplacement de la valve mitrale par xénogreffe, sans stent, avec sternotomie totale comme voie d'abord
- 35.F2.32 ↔ Remplacement de la valve mitrale par xénogreffe, sans stent, avec thoracotomie mini-invasive (sternotomie partielle supérieure, thoracotomie latérale) comme voie d'abord
- 35.F2.51 ↔ Remplacement de la valve mitrale par prothèse mécanique, avec sternotomie totale comme voie d'abord
- 35.F2.52 ↔ Remplacement de la valve mitrale par prothèse mécanique, avec thoracotomie mini-invasive (sternotomie partielle supérieure, thoracotomie latérale) comme voie d'abord
- 35.F3.00 ↔ Remplacement de la valve pulmonaire par prothèse valvulaire ou prothèse vasculaire avec valve, SAP
- 35.F3.09 ↔ Remplacement de la valve pulmonaire par prothèse valvulaire ou prothèse vasculaire avec valve, autre
- 35.F3.11 ↔ Remplacement de la valve pulmonaire par allogreffe [homogreffe], avec sternotomie totale comme voie d'abord
- 35.F3.12 ↔ Remplacement de la valve pulmonaire par allogreffe [homogreffe], avec thoracotomie mini-invasive (sternotomie partielle supérieure, thoracotomie latérale) comme voie d'abord
- 35.F3.21 ↔ Remplacement de la valve pulmonaire par xénogreffe (bioprothèse), avec sternotomie totale comme voie d'abord
- 35.F3.22 ↔ Remplacement de la valve pulmonaire par xénogreffe (bioprothèse), avec thoracotomie mini-invasive (sternotomie partielle supérieure, thoracotomie latérale) comme voie d'abord
- 35.F3.31 ↔ Remplacement de la valve pulmonaire par xénogreffe, sans stent, avec sternotomie totale comme voie d'abord
- 35.F3.32 ↔ Remplacement de la valve pulmonaire par xénogreffe, sans stent, avec thoracotomie mini-invasive (sternotomie partielle supérieure, thoracotomie latérale) comme voie d'abord
- 35.F3.51 ↔ Remplacement de la valve pulmonaire par prothèse mécanique, avec sternotomie totale comme voie d'abord
- 35.F3.52 ↔ Remplacement de la valve pulmonaire par prothèse mécanique, avec thoracotomie mini-invasive (sternotomie partielle supérieure, thoracotomie latérale) comme voie d'abord
- 35.F3.61 ↔ Remplacement de la valve pulmonaire par prothèse vasculaire avec valve, biologique, avec sternotomie totale comme voie d'abord
- 35.F3.62 ↔ Remplacement de la valve pulmonaire par prothèse vasculaire avec valve, biologique avec thoracotomie mini-invasive (sternotomie partielle supérieure, thoracotomie latérale) comme voie d'abord
- 35.F3.71 ↔ Remplacement de la valve pulmonaire par prothèse vasculaire avec valve, mécanique, avec sternotomie totale comme voie d'abord
- 35.F3.72 ↔ Remplacement de la valve pulmonaire par prothèse vasculaire avec valve, mécanique, avec thoracotomie mini-invasive (sternotomie partielle supérieure, thoracotomie latérale) comme voie d'abord
- 35.F3.81 ↔ Remplacement de la valve pulmonaire par allogreffe décellularisée [homogreffe], avec sternotomie totale comme voie d'abord
- 35.F3.82 ↔ Remplacement de la valve pulmonaire par allogreffe décellularisée [homogreffe], avec thoracotomie mini-invasive (sternotomie partielle supérieure, thoracotomie latérale) comme voie d'abord
- 35.F4.00 ↔ Remplacement de la valve tricuspide par prothèse valvulaire, SAP
- 35.F4.09 ↔ Remplacement de la valve tricuspide par prothèse valvulaire, autre

| | | | |
|------------|---|------------|--|
| 35.F4.11 ↔ | Remplacement de la valve tricuspide par allogreffe [homogreffe], avec sternotomie totale comme voie d'abord | 35.G4.12 ↔ | Révision d'un remplacement de la valve tricuspide, avec thoracotomie mini-invasive (sternotomie partielle supérieure, thoracotomie latérale) comme voie d'abord |
| 35.F4.12 ↔ | Remplacement de la valve tricuspide par allogreffe [homogreffe], avec thoracotomie mini-invasive (sternotomie partielle supérieure, thoracotomie latérale) comme voie d'abord | 35.G4.13 ↔ | Révision d'un remplacement de la valve tricuspide, par voie endovasculaire |
| 35.F4.21 ↔ | Remplacement de la valve tricuspide par xéno greffe (bioprothèse), avec sternotomie totale comme voie d'abord | 35.G4.14 ↔ | Révision d'un remplacement de la valve tricuspide, par voie transapicale |
| 35.F4.22 ↔ | Remplacement de la valve tricuspide par xéno greffe (bioprothèse), avec thoracotomie mini-invasive (sternotomie partielle supérieure, thoracotomie latérale) comme voie d'abord | 35.G9 ↔ | Révision d'un remplacement de valve cardiaque, autre |
| 35.F4.23 ↔ | Remplacement de la valve tricuspide par xéno greffe (bioprothèse), par voie endovasculaire | 35.H1.00 ↔ | Retrait ainsi qu'implantation d'une nouvelle prothèse valvulaire aortique ou d'une prothèse vasculaire avec valve, SAP |
| 35.F4.24 ↔ | Remplacement de la valve tricuspide par xéno greffe (bioprothèse), par voie transapicale | 35.H1.09 ↔ | Retrait ainsi qu'implantation d'une nouvelle prothèse valvulaire aortique ou d'une prothèse vasculaire avec valve, autre |
| 35.F4.31 ↔ | Remplacement de la valve tricuspide par xéno greffe, sans stent, avec sternotomie totale comme voie d'abord | 35.H1.11 ↔ | Retrait d'une prothèse valvulaire aortique ainsi qu'implantation d'une allogreffe [homogreffe], avec sternotomie totale comme voie d'abord |
| 35.F4.32 ↔ | Remplacement de la valve tricuspide par xéno greffe, sans stent, avec thoracotomie mini-invasive (sternotomie partielle supérieure, thoracotomie latérale) comme voie d'abord | 35.H1.12 ↔ | Retrait d'une prothèse valvulaire aortique ainsi qu'implantation d'une allogreffe [homogreffe], avec thoracotomie mini-invasive (sternotomie partielle supérieure, thoracotomie latérale) comme voie d'abord |
| 35.F4.33 ↔ | Remplacement de la valve tricuspide par xéno greffe, sans stent, par voie endovasculaire | 35.H1.21 ↔ | Retrait d'une prothèse valvulaire aortique ainsi qu'implantation d'une xéno greffe (bioprothèse), avec sternotomie totale comme voie d'abord |
| 35.F4.34 ↔ | Remplacement de la valve tricuspide par xéno greffe, sans stent, par voie transapicale | 35.H1.22 ↔ | Retrait d'une prothèse valvulaire aortique ainsi qu'implantation d'une xéno greffe (bioprothèse), avec thoracotomie mini-invasive (sternotomie partielle supérieure, thoracotomie latérale) comme voie d'abord |
| 35.F4.51 ↔ | Remplacement de la valve tricuspide par prothèse mécanique, avec sternotomie totale comme voie d'abord | 35.H1.31 ↔ | Retrait d'une prothèse valvulaire aortique ainsi qu'implantation d'une xéno greffe, sans stent, avec sternotomie totale comme voie d'abord |
| 35.F4.52 ↔ | Remplacement de la valve tricuspide par prothèse mécanique, avec thoracotomie mini-invasive (sternotomie partielle supérieure, thoracotomie latérale) comme voie d'abord | 35.H1.32 ↔ | Retrait d'une prothèse valvulaire aortique ainsi qu'implantation d'une xéno greffe, sans stent, avec thoracotomie mini-invasive (sternotomie partielle supérieure, thoracotomie latérale) comme voie d'abord |
| 35.G0 ↔ | Révision d'un remplacement de la valve, SAP | 35.H1.41 ↔ | Retrait d'une prothèse valvulaire aortique ainsi qu'implantation d'une xéno greffe auto-expansible, sans suture, avec sternotomie totale comme voie d'abord |
| 35.G1.11 ↔ | Révision d'un remplacement de la valve aortique, avec sternotomie totale comme voie d'abord | 35.H1.42 ↔ | Retrait d'une prothèse valvulaire aortique ainsi qu'implantation d'une xéno greffe auto-expansible, sans suture, avec thoracotomie mini-invasive (sternotomie partielle supérieure, thoracotomie latérale) comme voie d'abord |
| 35.G1.12 ↔ | Révision d'un remplacement de la valve aortique, avec thoracotomie mini-invasive (sternotomie partielle supérieure, thoracotomie latérale) comme voie d'abord | 35.H1.51 ↔ | Retrait d'une prothèse valvulaire aortique ainsi qu'implantation d'une prothèse mécanique, avec sternotomie totale comme voie d'abord |
| 35.G1.13 ↔ | Révision d'un remplacement de la valve aortique, par voie endovasculaire | 35.H1.52 ↔ | Retrait d'une prothèse valvulaire aortique ainsi qu'implantation d'une prothèse mécanique, avec thoracotomie mini-invasive (sternotomie partielle supérieure, thoracotomie latérale) comme voie d'abord |
| 35.G1.14 ↔ | Révision d'un remplacement de la valve aortique, par voie transapicale | 35.H1.61 ↔ | Retrait d'une prothèse valvulaire aortique ainsi qu'implantation d'une prothèse vasculaire avec valve, biologique, avec sternotomie totale comme voie d'abord |
| 35.G2.11 ↔ | Révision d'un remplacement de la valve mitrale, avec sternotomie totale comme voie d'abord | 35.H1.62 ↔ | Retrait d'une prothèse valvulaire aortique ainsi qu'implantation d'une prothèse vasculaire avec valve, biologique avec thoracotomie mini-invasive (sternotomie partielle supérieure, thoracotomie latérale) comme voie d'abord |
| 35.G2.12 ↔ | Révision d'un remplacement de la valve mitrale, avec thoracotomie mini-invasive (sternotomie partielle supérieure, thoracotomie latérale) comme voie d'abord | 35.H1.71 ↔ | Retrait d'une prothèse valvulaire aortique ainsi qu'implantation d'une prothèse vasculaire avec valve, mécanique, avec sternotomie totale comme voie d'abord |
| 35.G2.13 ↔ | Révision d'un remplacement de la valve mitrale, par voie endovasculaire | | |
| 35.G2.14 ↔ | Révision d'un remplacement de la valve mitrale, par voie transapicale | | |
| 35.G3.11 ↔ | Révision d'un remplacement de la valve pulmonaire, avec sternotomie totale comme voie d'abord | | |
| 35.G3.12 ↔ | Révision d'un remplacement de la valve pulmonaire, avec thoracotomie mini-invasive (sternotomie partielle supérieure, thoracotomie latérale) comme voie d'abord | | |
| 35.G3.13 ↔ | Révision d'un remplacement de la valve pulmonaire, par voie endovasculaire | | |
| 35.G3.14 ↔ | Révision d'un remplacement de la valve pulmonaire, par voie transapicale | | |
| 35.G4.11 ↔ | Révision d'un remplacement de la valve tricuspide, avec sternotomie totale comme voie d'abord | | |

- 35.H1.72 ↔ Retrait d'une prothèse valvulaire aortique ainsi qu'implantation d'une prothèse vasculaire avec valve, mécanique avec thoracotomie mini-invasive (sternotomie partielle supérieure, thoracotomie latérale) comme voie d'abord
- 35.H1.81 ↔ Retrait d'une prothèse valvulaire aortique ainsi qu'implantation d'une allogreffe décellularisée [homogreffe], avec sternotomie totale comme voie d'abord
- 35.H1.82 ↔ Retrait d'une prothèse valvulaire aortique ainsi qu'implantation d'une allogreffe décellularisée [homogreffe], avec thoracotomie mini-invasive (sternotomie partielle supérieure, thoracotomie latérale) comme voie d'abord
- 35.H1.A2 ↔ Retrait d'une prothèse valvulaire aortique ainsi qu'implantation d'une xénogreffe expansible par ballonnet avec sutures de fixation, avec thoracotomie mini-invasive (sternotomie partielle supérieure, thoracotomie latérale) comme voie d'abord
- 35.H1.B2 ↔ Retrait d'une prothèse valvulaire aortique ainsi qu'implantation d'une xénogreffe repoussant le calcium, avec thoracotomie mini-invasive (sternotomie partielle supérieure, thoracotomie latérale) comme voie d'abord
- 35.H2.00 ↔ Retrait ainsi qu'implantation d'une nouvelle prothèse valvulaire mitrale, SAP
- 35.H2.09 ↔ Retrait ainsi qu'implantation d'une nouvelle prothèse valvulaire mitrale, autre
- 35.H2.11 ↔ Retrait d'une prothèse valvulaire mitrale ainsi qu'implantation d'une allogreffe [homogreffe], avec sternotomie totale comme voie d'abord
- 35.H2.12 ↔ Retrait d'une prothèse valvulaire mitrale ainsi qu'implantation d'une allogreffe [homogreffe], avec thoracotomie mini-invasive (sternotomie partielle supérieure, thoracotomie latérale) comme voie d'abord
- 35.H2.21 ↔ Retrait d'une prothèse valvulaire mitrale ainsi qu'implantation d'une xénogreffe (bioprothèse), avec sternotomie totale comme voie d'abord
- 35.H2.22 ↔ Retrait d'une prothèse valvulaire mitrale ainsi qu'implantation d'une xénogreffe (bioprothèse), avec thoracotomie mini-invasive (sternotomie partielle supérieure, thoracotomie latérale) comme voie d'abord
- 35.H2.23 ↔ Retrait d'une prothèse valvulaire mitrale ainsi qu'implantation d'une xénogreffe (bioprothèse), par voie endovasculaire
- 35.H2.24 ↔ Retrait d'une prothèse valvulaire mitrale ainsi qu'implantation d'une xénogreffe (bioprothèse), par voie transapicale
- 35.H2.25 ↔ Retrait d'une prothèse valvulaire mitrale ainsi qu'implantation d'une xénogreffe (bioprothèse), par voie transapicale, avec utilisation d'un système d'abord et d'obturation apical percutané
- 35.H2.26 ↔ Retrait d'une prothèse valvulaire mitrale ainsi qu'implantation d'une xénogreffe (bioprothèse) avec ancrage transapical
- 35.H2.31 ↔ Retrait d'une prothèse valvulaire mitrale ainsi qu'implantation d'une xénogreffe, sans stent, avec sternotomie totale comme voie d'abord
- 35.H2.32 ↔ Retrait d'une prothèse valvulaire mitrale ainsi qu'implantation d'une xénogreffe, sans stent, avec thoracotomie mini-invasive (sternotomie partielle supérieure, thoracotomie latérale) comme voie d'abord
- 35.H2.33 ↔ Retrait d'une prothèse valvulaire mitrale ainsi qu'implantation d'une xénogreffe, sans stent, par voie endovasculaire
- 35.H2.34 ↔ Retrait d'une prothèse valvulaire mitrale ainsi qu'implantation d'une xénogreffe, sans stent, par voie transapicale
- 35.H2.51 ↔ Retrait d'une prothèse valvulaire mitrale ainsi qu'implantation d'une prothèse mécanique, avec sternotomie totale comme voie d'abord
- 35.H2.52 ↔ Retrait d'une prothèse valvulaire mitrale ainsi qu'implantation d'une prothèse mécanique, avec thoracotomie mini-invasive (sternotomie partielle supérieure, thoracotomie latérale) comme voie d'abord
- 35.H3.00 ↔ Retrait ainsi qu'implantation d'une nouvelle prothèse valvulaire pulmonaire ou d'une prothèse vasculaire avec valve, SAP
- 35.H3.09 ↔ Retrait ainsi qu'implantation d'une nouvelle prothèse valvulaire pulmonaire ou d'une prothèse vasculaire avec valve, autre
- 35.H3.11 ↔ Retrait d'une prothèse valvulaire pulmonaire ainsi qu'implantation d'une allogreffe [homogreffe], avec sternotomie totale comme voie d'abord
- 35.H3.12 ↔ Retrait d'une prothèse valvulaire pulmonaire ainsi qu'implantation d'une allogreffe [homogreffe], avec thoracotomie mini-invasive (sternotomie partielle supérieure, thoracotomie latérale) comme voie d'abord
- 35.H3.21 ↔ Retrait d'une prothèse valvulaire pulmonaire ainsi qu'implantation d'une xénogreffe (bioprothèse), avec sternotomie totale comme voie d'abord
- 35.H3.22 ↔ Retrait d'une prothèse valvulaire pulmonaire ainsi qu'implantation d'une xénogreffe (bioprothèse), avec thoracotomie mini-invasive (sternotomie partielle supérieure, thoracotomie latérale) comme voie d'abord
- 35.H3.31 ↔ Retrait d'une prothèse valvulaire pulmonaire ainsi qu'implantation d'une xénogreffe, sans stent, avec sternotomie totale comme voie d'abord
- 35.H3.32 ↔ Retrait d'une prothèse valvulaire pulmonaire ainsi qu'implantation d'une xénogreffe, sans stent, avec thoracotomie mini-invasive (sternotomie partielle supérieure, thoracotomie latérale) comme voie d'abord
- 35.H3.51 ↔ Retrait d'une prothèse valvulaire pulmonaire ainsi qu'implantation d'une prothèse mécanique, avec sternotomie totale comme voie d'abord
- 35.H3.52 ↔ Retrait d'une prothèse valvulaire pulmonaire ainsi qu'implantation d'une prothèse mécanique, avec thoracotomie mini-invasive (sternotomie partielle supérieure, thoracotomie latérale) comme voie d'abord
- 35.H3.61 ↔ Retrait d'une prothèse valvulaire pulmonaire ainsi qu'implantation d'une prothèse vasculaire avec valve, biologique, avec sternotomie totale comme voie d'abord
- 35.H3.62 ↔ Retrait d'une prothèse valvulaire pulmonaire ainsi qu'implantation d'une prothèse vasculaire avec valve, biologique avec thoracotomie mini-invasive (sternotomie partielle supérieure, thoracotomie latérale) comme voie d'abord
- 35.H3.71 ↔ Retrait d'une prothèse valvulaire pulmonaire ainsi qu'implantation d'une prothèse vasculaire avec valve, mécanique, avec sternotomie totale comme voie d'abord
- 35.H3.72 ↔ Retrait d'une prothèse valvulaire pulmonaire ainsi qu'implantation d'une prothèse vasculaire avec valve, mécanique, avec thoracotomie mini-invasive (sternotomie partielle supérieure, thoracotomie latérale) comme voie d'abord
- 35.H3.81 ↔ Retrait d'une prothèse valvulaire pulmonaire ainsi qu'implantation d'une allogreffe décellularisée [homogreffe], avec sternotomie totale comme voie d'abord

| | | | |
|------------|---|------------|--|
| 35.H3.82 ↔ | Retrait d'une prothèse valvulaire pulmonaire ainsi qu'implantation d'une allogreffe décellularisée [homogreffe], avec thoracotomie mini-invasive (sternotomie partielle supérieure, thoracotomie latérale) comme voie d'abord | 37.8E.21 ↔ | Implantation de défibrillateur à resynchronisation [CRT-D] |
| 35.H4.00 ↔ | Retrait ainsi qu'implantation d'une nouvelle prothèse valvulaire tricuspide, SAP | 37.8E.22 ↔ | Implantation de défibrillateur à chambre unique avec capteur auriculaire |
| 35.H4.09 ↔ | Retrait ainsi qu'implantation d'une nouvelle prothèse valvulaire tricuspide, autre | 37.8E.31 ↔ | Implantation d'un système sous-cutané de défibrillation |
| 35.H4.11 ↔ | Retrait d'une prothèse valvulaire tricuspide ainsi qu'implantation d'une allogreffe [homogreffe], avec sternotomie totale comme voie d'abord | 37.8E.99 ↔ | Implantation de cardiovertteur ou défibrillateur, autre |
| 35.H4.12 ↔ | Retrait d'une prothèse valvulaire tricuspide ainsi qu'implantation d'une allogreffe [homogreffe], avec thoracotomie mini-invasive (sternotomie partielle supérieure, thoracotomie latérale) comme voie d'abord | 37.99.21 ↔ | Réparation d'un ventricule droit à double issue de type Fallot |
| 35.H4.21 ↔ | Retrait d'une prothèse valvulaire tricuspide ainsi qu'implantation d'une xénogreffe (bioprothèse), avec sternotomie totale comme voie d'abord | 37.99.22 ↔ | Réparation d'autre ventricule droit à double issue |
| 35.H4.22 ↔ | Retrait d'une prothèse valvulaire tricuspide ainsi qu'implantation d'une xénogreffe (bioprothèse), avec thoracotomie mini-invasive (sternotomie partielle supérieure, thoracotomie latérale) comme voie d'abord | 37.99.23 ↔ | Opération d'un cœur fonctionnellement/morphologiquement univentriculaire |
| 35.H4.23 ↔ | Retrait d'une prothèse valvulaire tricuspide ainsi qu'implantation d'une xénogreffe (bioprothèse), par voie endovasculaire | 37.99.24 ↔ | Réparation d'un cœur triatrial |
| 35.H4.31 ↔ | Retrait d'une prothèse valvulaire tricuspide ainsi qu'implantation d'une xénogreffe, sans stent, avec sternotomie totale comme voie d'abord | 37.99.25 ↔ | Réparation d'absence de valve pulmonaire |
| 35.H4.32 ↔ | Retrait d'une prothèse valvulaire tricuspide ainsi qu'implantation d'une xénogreffe, sans stent, avec thoracotomie mini-invasive (sternotomie partielle supérieure, thoracotomie latérale) comme voie d'abord | 39.21.00 ↔ | Anastomose de veine cave à artère pulmonaire, SAP |
| 35.H4.33 ↔ | Retrait d'une prothèse valvulaire tricuspide ainsi qu'implantation d'une xénogreffe, sans stent, par voie endovasculaire | 39.21.10 ↔ | Opération de Glenn sur un cœur fonctionnellement/morphologiquement univentriculaire |
| 35.H4.51 ↔ | Retrait d'une prothèse valvulaire tricuspide ainsi qu'implantation consécutive d'une prothèse mécanique, avec sternotomie totale comme voie d'abord | 39.21.99 ↔ | Anastomose de veine cave à artère pulmonaire, autre |
| 35.H4.52 ↔ | Retrait d'une prothèse valvulaire tricuspide ainsi qu'implantation d'une prothèse mécanique, avec thoracotomie mini-invasive (sternotomie partielle supérieure, thoracotomie latérale) comme voie d'abord | 39.73.00 ↔ | Implantation endovasculaire d'une endoprothèse [stent graft] dans l'aorte thoracique et thoraco-abdominale, SAP |
| 35.I2.11 ↔ | Opération selon Ross | 39.73.09 ↔ | Implantation endovasculaire d'une endoprothèse [stent graft] dans l'aorte thoracique et thoraco-abdominale, autre |
| 35.I3.11 ↔ | Intervention de Tirone David | 39.73.31 ↔ | Implantation endovasculaire d'endoprothèses [stent graft] dans l'aorte thoracique, sans ouverture |
| 35.I3.12 ↔ | Opération selon Yacoub | 39.73.32 ↔ | Implantation endovasculaire d'endoprothèses [stent graft] dans l'aorte thoracique, avec 1 ouverture |
| 37.8A.21 ↔ | Implantation de pacemaker à double chambre, sans stimulation antitachycardique | 39.73.33 ↔ | Implantation endovasculaire d'endoprothèses [stent graft] dans l'aorte thoracique, avec 2 ouvertures |
| 37.8A.22 ↔ | Implantation de pacemaker à double chambre, avec stimulation antitachycardique | 39.73.34 ↔ | Implantation endovasculaire d'endoprothèses [stent graft] dans l'aorte thoracique, avec 3 ouvertures |
| 37.8A.31 ↔ | Implantation de pacemaker à resynchronisation [CRT-P] | 39.73.35 ↔ | Implantation endovasculaire d'endoprothèses [stent graft] dans l'aorte thoracique, avec 4 ouvertures et plus |
| 37.8E.00 ↔ | Implantation de cardiovertteur ou défibrillateur, SAP | 39.73.36 ↔ | Implantation endovasculaire d'endoprothèses [stent graft] dans l'aorte thoracique, avec réparation d'une branche vasculaire par technique de greffe parallèle |
| 37.8E.11 ↔ | Implantation d'un défibrillateur à chambre unique | 39.73.37 ↔ | Implantation endovasculaire d'endoprothèses [stents grafts] dans l'aorte thoracique, avec réparation de 2 branches vasculaires et plus par technique de greffe parallèle |
| 37.8E.12 ↔ | Implantation d'un défibrillateur à double chambre | 39.73.41 ↔ | Implantation endovasculaire d'endoprothèses [stents grafts] dans l'aorte thoraco-abdominale, sans ouverture |
| | | 39.73.42 ↔ | Implantation endovasculaire d'endoprothèses [stents grafts] dans l'aorte thoraco-abdominale, avec 1 ouverture |
| | | 39.73.43 ↔ | Implantation endovasculaire d'endoprothèses [stents grafts] dans l'aorte thoraco-abdominale, avec 2 ouvertures |
| | | 39.73.44 ↔ | Implantation endovasculaire d'endoprothèses [stents grafts] dans l'aorte thoraco-abdominale, avec 3 ouvertures |
| | | 39.73.45 ↔ | Implantation endovasculaire d'endoprothèses [stents grafts] dans l'aorte thoraco-abdominale, avec 4 ouvertures et plus |

Procédure A11-9

- 20.96 ↔ Autre implantation ou remplacement de prothèse cochléaire, SAP
- 20.97 ↔ Implantation ou remplacement de prothèse cochléaire, à un seul canal
- 20.98 ↔ Implantation ou remplacement de prothèse cochléaire, aux canaux multiples
- 35.E2.14 ↔ Valvuloplastie de la valve mitrale, par voie endovasculaire, transveineuse
- 35.F1.23 ↔ Remplacement de la valve aortique par xénogreffe (bioprothèse), par voie endovasculaire
- 35.F1.24 ↔ Remplacement de la valve aortique par xénogreffe (bioprothèse), par voie transapicale
- 35.F1.25 ↔ Remplacement de la valve aortique par xénogreffe (bioprothèse), par voie transapicale, avec utilisation d'un système d'abord et d'obturation apical percutané
- 35.F1.26 ↔ Remplacement de la valve aortique par xénogreffe (bioprothèse), par voie endovasculaire, transcavale
- 35.F1.33 ↔ Remplacement de la valve aortique par xénogreffe, sans stent, par voie endovasculaire
- 35.F1.34 ↔ Remplacement de la valve aortique par xénogreffe, sans stent, par voie transapicale
- 35.F1.35 ↔ Remplacement de la valve aortique par xénogreffe, sans stent, par voie transapicale, avec utilisation d'un système d'abord et d'obturation apical percutané
- 35.F1.43 ↔ Remplacement de la valve aortique par xénogreffe auto-expansible, sans suture, par voie endovasculaire
- 35.F1.44 ↔ Remplacement de la valve aortique par xénogreffe auto-expansible, sans suture, par voie transapicale
- 35.F1.45 ↔ Remplacement de la valve aortique par xénogreffe auto-expansible, sans suture, par voie transapicale, avec utilisation d'un système d'abord et d'obturation apical percutané
- 35.F2.23 ↔ Remplacement de la valve mitrale par xénogreffe (bioprothèse), par voie endovasculaire
- 35.F2.24 ↔ Remplacement de la valve mitrale par xénogreffe (bioprothèse), par voie transapicale
- 35.F2.25 ↔ Remplacement de la valve mitrale par xénogreffe (bioprothèse), par voie transapicale, avec utilisation d'un système d'abord et d'obturation apical percutané
- 35.F2.26 ↔ Remplacement de la valve mitrale par xénogreffe (bioprothèse) avec ancrage transapical
- 35.F2.33 ↔ Remplacement de la valve mitrale par xénogreffe, sans stent, par voie endovasculaire
- 35.F2.34 ↔ Remplacement de la valve mitrale par xénogreffe, sans stent, par voie transapicale
- 35.F3.23 ↔ Remplacement de la valve pulmonaire par xénogreffe (bioprothèse), par voie endovasculaire
- 35.F3.24 ↔ Remplacement de la valve pulmonaire par xénogreffe (bioprothèse), par voie transapicale
- 35.F3.25 ↔ Remplacement de la valve pulmonaire par xénogreffe (bioprothèse), par voie transapicale, avec utilisation d'un système d'abord et d'obturation apical percutané
- 35.F3.33 ↔ Remplacement de la valve pulmonaire par xénogreffe, sans stent, par voie endovasculaire
- 35.F3.34 ↔ Remplacement de la valve pulmonaire par xénogreffe, sans stent, par voie transapicale
- 35.F3.35 ↔ Remplacement de la valve pulmonaire par xénogreffe, sans stent, par voie transapicale, avec utilisation d'un système d'abord et d'obturation apical percutané
- 37.6A.11 ↔ Implantation d'un système d'assistance cardiovasculaire, avec pompe, sans fonction d'échange gazeux, extracorporel, ventriculaire gauche, par chirurgie thoracique ouverte (thoracotomie, mini-thoracotomie, sternotomie)
- 37.6A.12 ↔ Implantation d'un système d'assistance cardiovasculaire, avec pompe, sans fonction d'échange gazeux, extracorporel, ventriculaire droit, par chirurgie thoracique ouverte (thoracotomie, mini-thoracotomie, sternotomie)
- 37.6A.21 ↔ Implantation d'un système d'assistance cardiovasculaire, avec pompe, sans fonction d'échange gazeux, extracorporel, biventriculaire, par chirurgie thoracique ouverte (thoracotomie, mini-thoracotomie, sternotomie)
- 37.6A.35 ↔ Implantation d'un système d'assistance cardiovasculaire, avec pompe, sans fonction d'échange gazeux, intracorporel, ventriculaire gauche, kit hospitalier, par chirurgie thoracique ouverte (thoracotomie, mini-thoracotomie, sternotomie)
- 37.6A.37 ↔ Implantation d'un système d'assistance cardiovasculaire, avec pompe, sans fonction d'échange gazeux, intracorporel, ventriculaire droit, kit hospitalier, par chirurgie thoracique ouverte (thoracotomie, mini-thoracotomie, sternotomie)
- 37.6A.3A ↔ Implantation d'un système d'assistance cardiovasculaire, avec pompe, sans fonction d'échange gazeux, intracorporel, biventriculaire, kit hospitalier, par chirurgie thoracique ouverte (thoracotomie, mini-thoracotomie, sternotomie)
- 39.73.46 ↔ Implantation endovasculaire d'endoprothèses [stents grafts] dans l'aorte thoraco-abdominale, avec réparation d'une branche vasculaire par technique de greffe parallèle
- 39.73.47 ↔ Implantation endovasculaire d'endoprothèses [stents grafts] dans l'aorte thoraco-abdominale, avec réparation de 2 branches vasculaires et plus par technique de greffe parallèle

ADRG A15

Transplantation de moelle osseuse ou transfusion de cellules souches, autologue

Procédure dans le tableau A15-2

DRG A15A

Transplantation de moelle osseuse ou transfusion de cellules souches, autologue, avec CC les plus sévères ou âge < 16 ans ou isolement particulier

(Âge < 18 ans ou au moins deux procédures dans le tableau A15-2 et au moins deux traitements, qui sont séparés au moins d'un jour dans dans [au moins deux procédures dans le tableau A15-2] ou procédure dans le tableau A15-3 ou PCCL > 5) et (Âge < 16 ans ou procédure dans le tableau A15-4 ou PCCL > 5)

DRG A15B

Transplantation de moelle osseuse ou transfusion de cellules souches, autologue, âge < 18 ans ou avec traitement complexe de soins intensifs > 360 points ou intervention multiple, ou chimiothérapie hautement complexe avec isolement particulier ou thérapie coûteuse ou âge > 17 ans

Âge < 18 ans ou au moins deux procédures dans le tableau A15-2 et au moins deux traitements, qui sont séparés au moins d'un jour dans dans [au moins deux procédures dans le tableau A15-2] ou procédure dans le tableau A15-3 ou PCCL > 5 ou procédure dans le tableau A15-5 et procédure dans le tableau A15-6 ou procédure dans le tableau A15-7 et diagnostic principal dans le tableau A15-1

DRG A15C

Transplantation de moelle osseuse ou transfusion de cellules souches, autologue, âge > 17 ans

Diagnostic A15-1

C91.00 Leucémie lymphoïde aiguë [LLA]: Sans mention de rémission complète

C91.01 Leucémie lymphoïde aiguë [LLA]: En rémission complète

Procédure A15-2

41.0B.09 ↔ Transplantation de cellules souches hématopoïétiques, autre
 41.0B.11 ↔ Transplantation de cellules souches hématopoïétiques de moelle osseuse, autologue
 41.0B.21 ↔ Transplantation de cellules souches hématopoïétiques de sang périphérique, autologue
 41.0B.31 ↔ Transplantation de cellules souches hématopoïétiques de sang du cordon ombilical, autologue

41.0F.13 ↔ Transplantation de cellules CAR [chimeric antigen receptor]-T
 41.0F.14 ↔ Transplantation de TIL [tumor infiltrating lymphocytes]

Procédure A15-3

99.B7.14 †↔ Traitement complexe de médecine intensive, 361 à 552 points de dépense
 99.B7.15 †↔ Traitement complexe de médecine intensive, 553 à 828 points de dépense
 99.B7.16 †↔ Traitement complexe de médecine intensive, 829 à 1104 points de dépense
 99.B7.17 †↔ Traitement complexe de médecine intensive, 1105 à 1380 points de dépense
 99.B7.18 †↔ Traitement complexe de médecine intensive, 1381 à 1656 points de dépense
 99.B7.1A †↔ Traitement complexe de médecine intensive, 1657 à 1932 points de dépense
 99.B7.1B †↔ Traitement complexe de médecine intensive, 1933 à 2208 points de dépense
 99.B7.1C †↔ Traitement complexe de médecine intensive, 2209 à 2484 points de dépense
 99.B7.1D †↔ Traitement complexe de médecine intensive, 2485 à 2760 points de dépense
 99.B7.1E †↔ Traitement complexe de médecine intensive, 2761 à 3220 points de dépense

99.B7.1F †↔ Traitement complexe de médecine intensive, 3221 à 3680 points de dépense
 99.B7.1G †↔ Traitement complexe de médecine intensive, 3681 à 4600 points de dépense
 99.B7.1H †↔ Traitement complexe de médecine intensive, 4601 à 5520 points de dépense
 99.B7.1I †↔ Traitement complexe de médecine intensive, 5521 à 7360 points de dépense
 99.B7.1J †↔ Traitement complexe de médecine intensive, 7361 à 9200 points de dépense
 99.B7.1K †↔ Traitement complexe de médecine intensive, 9201 à 11040 points de dépense
 99.B7.1L †↔ Traitement complexe de médecine intensive, 11041 à 13800 points de dépense
 99.B7.1M †↔ Traitement complexe de médecine intensive, 13801 à 16560 points de dépense
 99.B7.1N †↔ Traitement complexe de médecine intensive, 16561 à 19320 points de dépense
 99.B7.1O †↔ Traitement complexe de médecine intensive, 19321 points de dépense et plus

Procédure A15-4

99.84.5A †↔ Isolement protecteur dans une chambre spéciale, d'au moins 21 à 27 jours de traitement
 99.84.5B †↔ Isolement protecteur dans une chambre spéciale, d'au moins 28 à 41 jours de traitement
 99.84.5C †↔ Isolement protecteur dans une chambre spéciale, d'au moins 42 à 55 jours de traitement

99.84.5D †↔ Isolement protecteur dans une chambre spéciale, d'au moins 56 à 69 jours de traitement
 99.84.5E †↔ Isolement protecteur dans une chambre spéciale, d'au moins 70 à 83 jours de traitement
 99.84.5F †↔ Isolement protecteur dans une chambre spéciale, 84 jours et plus de traitement

Procédure A15-5

99.25.53 ‡↔ Chimiothérapie hautement complexe et intensive 99.25.54 ‡↔ Chimiothérapie hautement complexe et intensive: deux chimiothérapies au cours d'une hospitalisation

Procédure A15-6

99.84.56 ‡↔ Isolement protecteur dans une chambre spéciale, d'au moins 7 à 13 jours de traitement 99.84.5C ‡↔ Isolement protecteur dans une chambre spéciale, d'au moins 42 à 55 jours de traitement
 99.84.57 ‡↔ Isolement protecteur dans une chambre spéciale, d'au moins 14 à 20 jours de traitement 99.84.5D ‡↔ Isolement protecteur dans une chambre spéciale, d'au moins 56 à 69 jours de traitement
 99.84.5A ‡↔ Isolement protecteur dans une chambre spéciale, d'au moins 21 à 27 jours de traitement 99.84.5E ‡↔ Isolement protecteur dans une chambre spéciale, d'au moins 70 à 83 jours de traitement
 99.84.5B ‡↔ Isolement protecteur dans une chambre spéciale, d'au moins 28 à 41 jours de traitement 99.84.5F ‡↔ Isolement protecteur dans une chambre spéciale, 84 jours et plus de traitement

Procédure A15-7

41.0F.13 ↔ Transplantation de cellules CAR [chimeric antigen receptor]-T

ADRG A16**Transplantation de cellules d'îlots de Langerhans**

Procédure dans le tableau A16-1

DRG A16Z**Transplantation de cellules d'îlots de Langerhans****Procédure A16-1**

52.84 ↔ Autotransplantation de cellules d'îlots de Langerhans 52.86 ↔ Transplantation de cellules d'îlots de Langerhans, SAP
 52.85 ↔ Allotransplantation de cellules d'îlots de Langerhans

ADRG A17**Transplantation rénale**

Procédure dans le tableau A17-2

DRG A17A**Transplantation rénale avec défaillance postopératoire du greffon rénal ou âge < 18 ans ou transplantation ABO-incompatible ou avec CC les plus sévères ou diagnostic particulier**

Procédure dans le tableau A17-3 ou Âge < 18 ans ou procédure dans le tableau A17-4 et procédure dans le tableau A17-5 ou PCCL > 4 ou diagnostic dans le tableau A17-1

DRG A17B**Transplantation rénale, âge > 17 ans****Diagnostic A17-1**

T86.10 Détérioration fonctionnelle aiguë d'une greffe de rein T86.12 Reprise retardée de la fonction de la greffe
 T86.11 Détérioration fonctionnelle chronique d'une greffe de rein

Procédure A17-2

55.69.00 ↔ Autre greffe rénale, SAP 55.69.40 ↔ Autre greffe rénale, retransplantation rénale durant la même hospitalisation
 55.69.10 ↔ Autre greffe rénale, allogénique 55.69.99 ↔ Autre greffe rénale, autre
 55.69.20 ↔ Autre greffe rénale, syngénique
 55.69.30 ↔ Autre greffe rénale, en bloc

Procédure A17-3

- 39.95.11 †↔ Thérapie de substitution rénale après échec de transplantation de rein, intermittente
- 39.95.12 †↔ Thérapie de substitution rénale après échec de transplantation de rein, continue

Procédure A17-4

- 99.76.00 †↔ Immunoabsorption extracorporelle et adsorption, SAP
- 99.76.09 †↔ Immunoabsorption extracorporelle et adsorption, autre
- 99.76.10 †↔ Immunoabsorption extracorporelle, sur colonne non régénérable
- 99.76.11 †↔ Immunoabsorption extracorporelle, sur colonne régénérable
- 99.76.31 †↔ Adsorption extracorporelle de substances hydrophobes, de poids moléculaire bas et moyen

Procédure A17-5

- 00.91.21 †↔ Transplant d'un donneur vivant apparenté, non ABO-compatible
- 00.92.11 †↔ Transplant d'un donneur vivant non apparenté, non ABO-compatible
- 00.93.21 †↔ Transplant d'un cadavre, non ABO-compatible

ADRG A36**Traitement complexe de soins intensifs > 392/552 points pour maladies et troubles particuliers**

Traitement complexe de soins intensifs > 392 / 552 points et (MDC est 02 ou 03 ou 06 ou 07 ou 08 ou 09 ou 10 ou 11 ou 12 ou 13 ou 14 ou 16 ou 17 ou 18A ou 19 ou 20 ou 21B ou 23)

DRG A36A**Traitement complexe de soins intensifs > 980/1104 points pour maladies et troubles particuliers, ou procédure opératoire complexe, ou plus de 8 séances d'irradiation, ou avec CC les plus sévères**

Traitement complexe de soins intensifs > 980 / 1104 points ou Procédures opératoires complexes ou au moins neuf procédures dans le tableau A36-1 ou définition du DRG de base (G35) ou PCCL > 5

DRG A36B**Traitement complexe de soins intensifs > 392/552 et < 981/1105 points pour maladies et troubles particuliers****Procédure A36-1**

- 92.21.00 ↔ Radiothérapie superficielle: SAP
- 92.21.01 ↔ Radiothérapie superficielle: jusqu'à 2 champs d'irradiation
- 92.21.02 ↔ Radiothérapie superficielle: plus de 2 champs d'irradiation
- 92.22.00 ↔ Radiothérapie en orthovoltage: SAP
- 92.22.01 ↔ Radiothérapie en orthovoltage: jusqu'à 2 champs d'irradiation
- 92.22.02 ↔ Radiothérapie en orthovoltage: plus de 2 champs d'irradiation
- 92.22.11 ↔ Radiothérapie peropératoire par rayons X, jusqu'à 300 kV
- 92.22.12 ↔ Radiothérapie peropératoire par rayons X, 300 kV - < 1 MV
- 92.22.19 ↔ Autre radiothérapie peropératoire par rayons X
- 92.23.00 ↔ Radiothérapie de haut voltage: SAP
- 92.23.01 ↔ Appareil de télécobalt, jusqu'à 2 champs d'irradiation
- 92.23.02 ↔ Appareil de télécobalt, 3 à 4 champs d'irradiation
- 92.23.03 ↔ Appareil de télécobalt plus de 4 champs d'irradiation ou radiothérapie conformationnelle en 3D
- 92.23.08 ↔ Radiothérapie de haut voltage: autres isotopes
- 92.23.09 ↔ Autre appareil de télécobalt
- 92.24.00 ↔ Téléradiothérapie à photons, accélérateur linéaire, SAP
- 92.24.01 ↔ Téléradiothérapie à photons, accélérateur linéaire, irradiation large
- 92.24.02 ↔ Téléradiothérapie à photons, accélérateur linéaire, irradiation hémicorporelle
- 92.24.03 ↔ Téléradiothérapie à photons, accélérateur linéaire, irradiation corporelle totale
- 92.24.04 ↔ Téléradiothérapie à photons, accélérateur linéaire, radiothérapie peropératoire
- 92.24.09 ↔ Téléradiothérapie à photons, accélérateur linéaire, autre
- 92.24.11 ↔ Téléradiothérapie à photons, accélérateur linéaire, positionnement guidé par l'image [IGRT], jusqu'à 2 champs d'irradiation
- 92.24.12 ↔ Téléradiothérapie à photons, accélérateur linéaire, positionnement guidé par l'image [IGRT], plus de 2 champs d'irradiation
- 92.24.13 ↔ Téléradiothérapie à photons, accélérateur linéaire, positionnement guidé par l'image [IGRT], radiothérapie conformationnelle en 3D
- 92.24.14 ↔ Téléradiothérapie à photons, accélérateur linéaire, positionnement guidé par l'image [IGRT], radiothérapie avec modulation d'intensité
- 92.24.21 ↔ Téléradiothérapie à photons, accélérateur linéaire, sans guidage par l'image, jusqu'à 2 champs d'irradiation
- 92.24.22 ↔ Téléradiothérapie à photons, accélérateur linéaire, sans guidage par l'image, plus de 2 champs d'irradiation

| | | | |
|------------|--|------------|---|
| 92.24.23 ↔ | Téléradiothérapie à photons, accélérateur linéaire, sans guidage par l'image, radiothérapie conformationnelle en 3D | 92.30.20 ↔ | Radiochirurgie stéréotaxique, en un temps: cérébrale, radiothérapie à intensité modulée |
| 92.24.24 ↔ | Téléradiothérapie à photons, accélérateur linéaire, sans guidage par l'image, radiothérapie avec modulation d'intensité | 92.30.21 ↔ | Radiochirurgie stéréotaxique, en un temps: cérébrale, Intensity Modulated Arc Therapy [IMAT]. |
| 92.24.30 ↔ | Téléradiothérapie à photons: radiothérapie hautement complexe à l'aide d'équipements spécialisés | 92.30.22 ↔ | Radiochirurgie stéréotaxique, en un temps: cérébrale, guidée par l'image |
| 92.25.00 ↔ | Téléradiothérapie par électron, accélérateur linéaire, SAP | 92.30.30 ↔ | Radiochirurgie stéréotaxique, en un temps: extracérébrale, radiothérapie avec modulation d'intensité |
| 92.25.01 ↔ | Téléradiothérapie par électron, accélérateur linéaire, irradiation large | 92.30.31 ↔ | Radiochirurgie stéréotaxique, en un temps: extracérébrale, Intensity Modulated Arc Therapy [IMAT]. |
| 92.25.02 ↔ | Téléradiothérapie par électron, accélérateur linéaire, irradiation hémicorporelle | 92.30.32 ↔ | Radiochirurgie stéréotaxique, en un temps: extracérébrale, guidée par l'image |
| 92.25.03 ↔ | Téléradiothérapie par électron, accélérateur linéaire, irradiation corporelle totale | 92.30.99 ↔ | Radiochirurgie stéréotaxique, en un temps, autre |
| 92.25.04 ↔ | Téléradiothérapie par électron, accélérateur linéaire, radiothérapie peropératoire | 92.31.00 ↔ | Radiochirurgie à photons non spécifiée, cérébrale |
| 92.25.09 ↔ | Téléradiothérapie par électron, accélérateur linéaire, autre | 92.31.10 ↔ | Radiochirurgie à photons non spécifiée, extracérébrale |
| 92.25.11 ↔ | Téléradiothérapie par électron, accélérateur linéaire, positionnement guidé par l'image | 92.32.00 ↔ | Radiochirurgie photonique multisources, SAP |
| 92.25.12 ↔ | Téléradiothérapie par électron, accélérateur linéaire, positionnement guidé par l'image, jusqu'à 2 champs d'irradiation | 92.32.01 ↔ | Radiochirurgie photonique multisources: gamma-knife |
| 92.25.13 ↔ | Téléradiothérapie par électron, accélérateur linéaire, positionnement guidé par l'image, plus de 2 champs d'irradiation | 92.33.00 ↔ | Radiochirurgie aux particules, SAP |
| 92.25.14 ↔ | Téléradiothérapie par électron, accélérateur linéaire, positionnement guidé par l'image, radiothérapie conformationnelle en 3D | 92.33.01 ↔ | Autre radiothérapie de haut voltage: radiochirurgie stéréotaxique, en un temps, cérébrale |
| 92.25.15 ↔ | Téléradiothérapie par électron, accélérateur linéaire, positionnement guidé par l'image, radiothérapie avec modulation d'intensité | 92.33.11 ↔ | Autre radiothérapie de haut voltage: radiochirurgie stéréotaxique, en un temps, extracérébrale |
| 92.25.21 ↔ | Téléradiothérapie par électron, accélérateur linéaire, sans guidage par l'image, jusqu'à 2 champs d'irradiation | 92.39.00 ↔ | Autre radiochirurgie stéréotaxique, SAP |
| 92.25.22 ↔ | Téléradiothérapie par électron, accélérateur linéaire, sans guidage par l'image, plus de 2 champs d'irradiation | 92.39.01 ↔ | Autre radiothérapie de haut voltage, radiochirurgie stéréotaxique, fractionnée, cérébrale, SAP |
| 92.25.23 ↔ | Téléradiothérapie par électron, accélérateur linéaire, sans guidage par l'image, radiothérapie conformationnelle en 3D | 92.39.11 ↔ | Autre radiothérapie de haut voltage, radiochirurgie stéréotaxique, fractionnée, extracérébrale, SAP |
| 92.25.24 ↔ | Téléradiothérapie par électron, accélérateur linéaire, sans guidage par l'image, radiothérapie avec modulation d'intensité | 92.39.20 ↔ | Autre radiothérapie de haut voltage, radiochirurgie stéréotaxique, fractionnée: cérébrale, radiothérapie à intensité modulée |
| 92.26.00 ↔ | Autre téléradiothérapie par particule radioactive, SAP | 92.39.21 ↔ | Autre radiothérapie de haut voltage, radiochirurgie stéréotaxique, fractionnée: cérébrale, Intensity Modulated Arc Therapy [IMAT]. |
| 92.26.99 ↔ | Autre téléradiothérapie par particule radioactive, autre | 92.39.22 ↔ | Autre radiothérapie de haut voltage, radiochirurgie stéréotaxique, fractionnée: cérébrale, guidée par l'image |
| 92.30.00 ↔ | Radiochirurgie stéréotaxique en un temps, SAP | 92.39.29 ↔ | Autre radiothérapie de haut voltage, radiochirurgie stéréotaxique, fractionnée, cérébrale, autre |
| 92.30.01 ↔ | Radiochirurgie stéréotaxique, en un temps: cérébrale, SAP | 92.39.30 ↔ | Autre radiothérapie de haut voltage, radiochirurgie stéréotaxique, fractionnée: extracérébrale, radiothérapie avec modulation d'intensité |
| 92.30.02 ↔ | Radiochirurgie stéréotaxique, en un temps: extracérébrale, SAP | 92.39.31 ↔ | Autre radiothérapie de haut voltage, radiochirurgie stéréotaxique, fractionnée: extracérébrale, Intensity Modulated Arc Therapy [IMAT]. |
| | | 92.39.32 ↔ | Autre radiothérapie de haut voltage, radiochirurgie stéréotaxique, fractionnée: extracérébrale, guidée par l'image |
| | | 92.39.39 ↔ | Autre radiothérapie de haut voltage, radiochirurgie stéréotaxique, fractionnée, extracérébrale, autre |
| | | 92.41 ↔ | Radiothérapie par électrons peropératoire |

ADRG A42**Prélèvement de moelle osseuse ou de cellules souches, autologue**

Procédure dans le tableau A42-1

DRG A42A**Prélèvement de moelle osseuse ou de cellules souches, autologue, âge < 16 ans ou procédé particulier**

Âge < 16 ans ou procédure dans le tableau A42-2

DRG A42B**Prélèvement de moelle osseuse ou de cellules souches, autologue, âge > 15 ans****Procédure A42-1**

- 41.0A.11 †↔ Prélèvement de cellules souches hématopoïétiques dans la moelle osseuse, autologue
- 41.0A.21 †↔ Prélèvement de cellules souches hématopoïétiques dans le sang périphérique, autologue
- 41.0E.12 †↔ Prélèvement de cellules T, autologue, pour culture in vitro et préparation in vitro spécifique à la tumeur de cellules CAR-T

Procédure A42-2

- 41.0C.32 †↔ Sélection et déplétion de cellules souches hématopoïétiques à l'aide d'anticorps, utilisation de 2 sets ou plus

ADRG A43**Réadaptation précoce pour coma vigile et syndrome de verrouillage ou réadaptation neurologique précoce à partir de 70 jours de traitement ou traitement sous vide hautement complexe ou traitement complexe en U-IMC > 1764/1932 points**

Diagnostic dans le tableau A43-1 et Réhabilitation précoce, à partir de 14 jours de traitement ou Traitement sous vide hautement complexe ou au moins une procédure dans le tableau A43-2 ou procédure dans le tableau A43-3

DRG A43A**Réadaptation précoce pour coma vigile et syndrome de verrouillage avec réadaptation neurologique précoce à partir de 70 jours de traitement ou traitement complexe en U-IMC > 1764/1932 points**

Au moins une procédure dans le tableau A43-4

DRG A43B**Réadaptation précoce pour coma vigile et syndrome de verrouillage ou traitement sous vide hautement complexe****Diagnostic A43-1**

- G83.5 Locked-in syndrome [syndrome de déafférentation motrice]
- G93.80 Syndrome apallique
- P91.80 Syndrome d'enfermement et syndrome apallique chez le nouveau-né

Procédure A43-2

- 99.B8.1B †↔ Traitement complexe en U-IMC chez l'adulte, 1933 à 2208 points de dépense
- 99.B8.1C †↔ Traitement complexe en U-IMC chez l'adulte, 2209 à 2484 points de dépense
- 99.B8.1D †↔ Traitement complexe en U-IMC chez l'adulte, 2485 à 2760 points de dépense
- 99.B8.1E †↔ Traitement complexe en U-IMC chez l'adulte, 2761 à 3220 points de dépense
- 99.B8.1F †↔ Traitement complexe en U-IMC chez l'adulte, 3221 à 3680 points de dépense
- 99.B8.1G †↔ Traitement complexe en U-IMC chez l'adulte, 3681 à 4600 points de dépense
- 99.B8.1H †↔ Traitement complexe en U-IMC chez l'adulte, 4601 à 5520 points de dépense
- 99.B8.1I †↔ Traitement complexe en U-IMC chez l'adulte, 5521 à 7360 points de dépense
- 99.B8.1J †↔ Traitement complexe en U-IMC chez l'adulte, 7361 à 9200 points de dépense
- 99.B8.1K †↔ Traitement complexe en U-IMC chez l'adulte, 9201 à 11040 points de dépense
- 99.B8.1L †↔ Traitement complexe en U-IMC chez l'adulte, 11041 à 13800 points de dépense
- 99.B8.1M †↔ Traitement complexe en U-IMC chez l'adulte, 13801 à 16560 points de dépense
- 99.B8.1N †↔ Traitement complexe en U-IMC chez l'adulte, 16561 à 19320 points de dépense
- 99.B8.1O †↔ Traitement complexe en U-IMC chez l'adulte, 19321 points de dépense et plus
- 99.B8.4C †↔ Traitement complexe en U-IMC chez l'enfant, 1765 à 2058 points de dépense
- 99.B8.4D †↔ Traitement complexe en U-IMC chez l'enfant, 2059 à 2352 points de dépense
- 99.B8.4E †↔ Traitement complexe en U-IMC chez l'enfant, 2353 à 2646 points de dépense
- 99.B8.4F †↔ Traitement complexe en U-IMC chez l'enfant, 2647 à 2940 points de dépense

| | |
|--|--|
| 99.B8.4G ‡↔ Traitement complexe en U-IMC chez l'enfant, 2941 à 3430 points de dépense | 99.B8.5E ‡↔ Traitement complexe en U-IMC chez le nouveau-né, 2353 à 2646 points de dépense |
| 99.B8.4H ‡↔ Traitement complexe en U-IMC chez l'enfant, 3431 à 3920 points de dépense | 99.B8.5F ‡↔ Traitement complexe en U-IMC chez le nouveau-né, 2647 à 2940 points de dépense |
| 99.B8.4I ‡↔ Traitement complexe en U-IMC chez l'enfant, 3921 à 4410 points de dépense | 99.B8.5G ‡↔ Traitement complexe en U-IMC chez le nouveau-né, 2941 à 3430 points de dépense |
| 99.B8.4J ‡↔ Traitement complexe en U-IMC chez l'enfant, 4411 à 4900 points de dépense | 99.B8.5H ‡↔ Traitement complexe en U-IMC chez le nouveau-né, 3431 à 3920 points de dépense |
| 99.B8.4K ‡↔ Traitement complexe en U-IMC chez l'enfant, 4901 à 5880 points de dépense | 99.B8.5I ‡↔ Traitement complexe en U-IMC chez le nouveau-né, 3921 à 4410 points de dépense |
| 99.B8.4L ‡↔ Traitement complexe en U-IMC chez l'enfant, 5881 à 6860 points de dépense | 99.B8.5J ‡↔ Traitement complexe en U-IMC chez le nouveau-né, 4411 à 4900 points de dépense |
| 99.B8.4M ‡↔ Traitement complexe en U-IMC chez l'enfant, 6861 à 7840 points de dépense | 99.B8.5K ‡↔ Traitement complexe en U-IMC chez le nouveau-né, 4901 à 5880 points de dépense |
| 99.B8.4N ‡↔ Traitement complexe en U-IMC chez l'enfant, 7841 à 9800 points de dépense | 99.B8.5L ‡↔ Traitement complexe en U-IMC chez le nouveau-né, 5881 à 6860 points de dépense |
| 99.B8.4O ‡↔ Traitement complexe en U-IMC chez l'enfant, 9801 à 11760 points de dépense | 99.B8.5M ‡↔ Traitement complexe en U-IMC chez le nouveau-né, 6861 à 7840 points de dépense |
| 99.B8.4P ‡↔ Traitement complexe en U-IMC chez l'enfant, 11761 à 13720 points de dépense | 99.B8.5N ‡↔ Traitement complexe en U-IMC chez le nouveau-né, 7841 à 9800 points de dépense |
| 99.B8.4Q ‡↔ Traitement complexe en U-IMC chez l'enfant, 13721 à 16660 points de dépense | 99.B8.5O ‡↔ Traitement complexe en U-IMC chez le nouveau-né, 9801 à 11760 points de dépense |
| 99.B8.4R ‡↔ Traitement complexe en U-IMC chez l'enfant, 16661 à 19600 points de dépense | 99.B8.5P ‡↔ Traitement complexe en U-IMC chez le nouveau-né, 11761 à 13720 points de dépense |
| 99.B8.4S ‡↔ Traitement complexe en U-IMC chez l'enfant, 19601 points de dépense et plus | 99.B8.5Q ‡↔ Traitement complexe en U-IMC chez le nouveau-né, 13721 à 16660 points de dépense |
| 99.B8.5C ‡↔ Traitement complexe en U-IMC chez le nouveau-né, 1765 à 2058 points de dépense | 99.B8.5R ‡↔ Traitement complexe en U-IMC chez le nouveau-né, 16661 à 19600 points de dépense |
| 99.B8.5D ‡↔ Traitement complexe en U-IMC chez le nouveau-né, 2059 à 2352 points de dépense | 99.B8.5S ‡↔ Traitement complexe en U-IMC chez le nouveau-né, 19601 points de dépense et plus |

Procédure A43-3

| | |
|--|--|
| 93.8C.18 ‡↔ Réadaptation neurologique et neurochirurgicale précoce, au moins 70 à 83 jours de traitement | 93.8C.1F ‡↔ Réadaptation neurologique et neurochirurgicale précoce, d'au moins 210 à 237 jours de traitement |
| 93.8C.1A ‡↔ Réadaptation neurologique et neurochirurgicale précoce, au moins 84 à 97 jours de traitement | 93.8C.1G ‡↔ Réadaptation neurologique et neurochirurgicale précoce, d'au moins 238 à 265 jours de traitement |
| 93.8C.1B ‡↔ Réadaptation neurologique et neurochirurgicale précoce, au moins 98 à 125 jours de traitement | 93.8C.1H ‡↔ Réadaptation neurologique et neurochirurgicale précoce, d'au moins 266 à 293 jours de traitement |
| 93.8C.1C ‡↔ Réadaptation neurologique et neurochirurgicale précoce, au moins 126 à 153 jours de traitement | 93.8C.1I ‡↔ Réadaptation neurologique et neurochirurgicale précoce, d'au moins 294 à 321 jours de traitement |
| 93.8C.1D ‡↔ Réadaptation neurologique et neurochirurgicale précoce, au moins 154 à 181 jours de traitement | 93.8C.1J ‡↔ Réadaptation neurologique et neurochirurgicale précoce, d'au moins 322 jours de traitement et plus |
| 93.8C.1E ‡↔ Réadaptation neurologique et neurochirurgicale précoce, d'au moins 182 à 209 jours de traitement | |

Procédure A43-4

| | |
|--|--|
| 93.8C.18 ‡↔ Réadaptation neurologique et neurochirurgicale précoce, au moins 70 à 83 jours de traitement | 93.8C.1J ‡↔ Réadaptation neurologique et neurochirurgicale précoce, d'au moins 322 jours de traitement et plus |
| 93.8C.1A ‡↔ Réadaptation neurologique et neurochirurgicale précoce, au moins 84 à 97 jours de traitement | 99.B8.1B ‡↔ Traitement complexe en U-IMC chez l'adulte, 1933 à 2208 points de dépense |
| 93.8C.1B ‡↔ Réadaptation neurologique et neurochirurgicale précoce, au moins 98 à 125 jours de traitement | 99.B8.1C ‡↔ Traitement complexe en U-IMC chez l'adulte, 2209 à 2484 points de dépense |
| 93.8C.1C ‡↔ Réadaptation neurologique et neurochirurgicale précoce, au moins 126 à 153 jours de traitement | 99.B8.1D ‡↔ Traitement complexe en U-IMC chez l'adulte, 2485 à 2760 points de dépense |
| 93.8C.1D ‡↔ Réadaptation neurologique et neurochirurgicale précoce, au moins 154 à 181 jours de traitement | 99.B8.1E ‡↔ Traitement complexe en U-IMC chez l'adulte, 2761 à 3220 points de dépense |
| 93.8C.1E ‡↔ Réadaptation neurologique et neurochirurgicale précoce, d'au moins 182 à 209 jours de traitement | 99.B8.1F ‡↔ Traitement complexe en U-IMC chez l'adulte, 3221 à 3680 points de dépense |
| 93.8C.1F ‡↔ Réadaptation neurologique et neurochirurgicale précoce, d'au moins 210 à 237 jours de traitement | 99.B8.1G ‡↔ Traitement complexe en U-IMC chez l'adulte, 3681 à 4600 points de dépense |
| 93.8C.1G ‡↔ Réadaptation neurologique et neurochirurgicale précoce, d'au moins 238 à 265 jours de traitement | 99.B8.1H ‡↔ Traitement complexe en U-IMC chez l'adulte, 4601 à 5520 points de dépense |
| 93.8C.1H ‡↔ Réadaptation neurologique et neurochirurgicale précoce, d'au moins 266 à 293 jours de traitement | 99.B8.1I ‡↔ Traitement complexe en U-IMC chez l'adulte, 5521 à 7360 points de dépense |
| 93.8C.1I ‡↔ Réadaptation neurologique et neurochirurgicale précoce, d'au moins 294 à 321 jours de traitement | 99.B8.1J ‡↔ Traitement complexe en U-IMC chez l'adulte, 7361 à 9200 points de dépense |

| | |
|---|--|
| 99.B8.1K †↔ Traitement complexe en U-IMC chez l'adulte, 9201 à 11040 points de dépense | 99.B8.4R †↔ Traitement complexe en U-IMC chez l'enfant, 16661 à 19600 points de dépense |
| 99.B8.1L †↔ Traitement complexe en U-IMC chez l'adulte, 11041 à 13800 points de dépense | 99.B8.4S †↔ Traitement complexe en U-IMC chez l'enfant, 19601 points de dépense et plus |
| 99.B8.1M †↔ Traitement complexe en U-IMC chez l'adulte, 13801 à 16560 points de dépense | 99.B8.5C †↔ Traitement complexe en U-IMC chez le nouveau-né, 1765 à 2058 points de dépense |
| 99.B8.1N †↔ Traitement complexe en U-IMC chez l'adulte, 16561 à 19320 points de dépense | 99.B8.5D †↔ Traitement complexe en U-IMC chez le nouveau-né, 2059 à 2352 points de dépense |
| 99.B8.1O †↔ Traitement complexe en U-IMC chez l'adulte, 19321 points de dépense et plus | 99.B8.5E †↔ Traitement complexe en U-IMC chez le nouveau-né, 2353 à 2646 points de dépense |
| 99.B8.4C †↔ Traitement complexe en U-IMC chez l'enfant, 1765 à 2058 points de dépense | 99.B8.5F †↔ Traitement complexe en U-IMC chez le nouveau-né, 2647 à 2940 points de dépense |
| 99.B8.4D †↔ Traitement complexe en U-IMC chez l'enfant, 2059 à 2352 points de dépense | 99.B8.5G †↔ Traitement complexe en U-IMC chez le nouveau-né, 2941 à 3430 points de dépense |
| 99.B8.4E †↔ Traitement complexe en U-IMC chez l'enfant, 2353 à 2646 points de dépense | 99.B8.5H †↔ Traitement complexe en U-IMC chez le nouveau-né, 3431 à 3920 points de dépense |
| 99.B8.4F †↔ Traitement complexe en U-IMC chez l'enfant, 2647 à 2940 points de dépense | 99.B8.5I †↔ Traitement complexe en U-IMC chez le nouveau-né, 3921 à 4410 points de dépense |
| 99.B8.4G †↔ Traitement complexe en U-IMC chez l'enfant, 2941 à 3430 points de dépense | 99.B8.5J †↔ Traitement complexe en U-IMC chez le nouveau-né, 4411 à 4900 points de dépense |
| 99.B8.4H †↔ Traitement complexe en U-IMC chez l'enfant, 3431 à 3920 points de dépense | 99.B8.5K †↔ Traitement complexe en U-IMC chez le nouveau-né, 4901 à 5880 points de dépense |
| 99.B8.4I †↔ Traitement complexe en U-IMC chez l'enfant, 3921 à 4410 points de dépense | 99.B8.5L †↔ Traitement complexe en U-IMC chez le nouveau-né, 5881 à 6860 points de dépense |
| 99.B8.4J †↔ Traitement complexe en U-IMC chez l'enfant, 4411 à 4900 points de dépense | 99.B8.5M †↔ Traitement complexe en U-IMC chez le nouveau-né, 6861 à 7840 points de dépense |
| 99.B8.4K †↔ Traitement complexe en U-IMC chez l'enfant, 4901 à 5880 points de dépense | 99.B8.5N †↔ Traitement complexe en U-IMC chez le nouveau-né, 7841 à 9800 points de dépense |
| 99.B8.4L †↔ Traitement complexe en U-IMC chez l'enfant, 5881 à 6860 points de dépense | 99.B8.5O †↔ Traitement complexe en U-IMC chez le nouveau-né, 9801 à 11760 points de dépense |
| 99.B8.4M †↔ Traitement complexe en U-IMC chez l'enfant, 6861 à 7840 points de dépense | 99.B8.5P †↔ Traitement complexe en U-IMC chez le nouveau-né, 11761 à 13720 points de dépense |
| 99.B8.4N †↔ Traitement complexe en U-IMC chez l'enfant, 7841 à 9800 points de dépense | 99.B8.5Q †↔ Traitement complexe en U-IMC chez le nouveau-né, 13721 à 16660 points de dépense |
| 99.B8.4O †↔ Traitement complexe en U-IMC chez l'enfant, 9801 à 11760 points de dépense | 99.B8.5R †↔ Traitement complexe en U-IMC chez le nouveau-né, 16661 à 19600 points de dépense |
| 99.B8.4P †↔ Traitement complexe en U-IMC chez l'enfant, 11761 à 13720 points de dépense | 99.B8.5S †↔ Traitement complexe en U-IMC chez le nouveau-né, 19601 points de dépense et plus |
| 99.B8.4Q †↔ Traitement complexe en U-IMC chez l'enfant, 13721 à 16660 points de dépense | |

ADRG A46**Traitement complexe du patient paraplégique**

Procédure dans le tableau A46-1

DRG A46A**Traitement complexe du patient paraplégique, à partir de 196 jours de traitement**

(Procédure dans le tableau A46-2) et (procédure dans le tableau A46-3)

DRG A46B**Traitement complexe du patient paraplégique, à partir de 112-195 jours de traitement de soins infirmiers complexes à partir de 51 points ou procédure opératoire complexe, ou traitement complexe du patient paraplégique à partir de 56-111 jours de traitement avec procédure opératoire complexe**

(Procédure dans le tableau A46-2) et (procédure dans le tableau A46-4 ou Procédures opératoires complexes) et (procédure dans le tableau A46-5 ou Procédures opératoires complexes)

DRG A46C**Traitement complexe du patient paraplégique, à partir de 112-195 jours de traitement**

(Procédure dans le tableau A46-2) et (procédure dans le tableau A46-4 ou Procédures opératoires complexes)

DRG A46D**Traitement complexe du patient paraplégique, à partir de 56-111 jours de traitement de soins infirmiers complexes à partir de 51 points ou procédure opératoire particulière**

(Procédure dans le tableau A46-2) et (procédure dans le tableau A46-5 ou Procédures opératoires particulières)

DRG A46E**Traitement complexe du patient paraplégique, à partir de 56-111 jours de traitement**

Procédure dans le tableau A46-2

DRG A46F**Traitement complexe du patient paraplégique, à partir de 28-55 jours de traitement avec procédure opératoire de complication ou complexe, traumatisme multiple, traitement complexe de soins intensifs > 392/552 points, ventilation invasive à partir de 7 jours de traitement, traitement sous vide ou traitement de soins infirmiers complexes à partir de 46 points**

(Procédures de complications ou Procédures de complication pré-MDC ou Procédures opératoires complexes ou Traumatisme multiple ou au moins une procédure dans le tableau A46-6 ou Traitement sous vide) et (procédure dans le tableau A46-7)

DRG A46G**Traitement complexe du patient paraplégique, moins de 28 jours de traitement avec procédure opératoire de complication ou complexe, traumatisme multiple, traitement complexe de soins intensifs > 392/552 points, ventilation invasive à partir de 7 jours de traitement, traitement sous vide ou traitement de soins infirmiers complexes à partir de 46 points**

Procédures de complications ou Procédures de complication pré-MDC ou Procédures opératoires complexes ou Traumatisme multiple ou au moins une procédure dans le tableau A46-6 ou Traitement sous vide

DRG A46H**Traitement complexe du patient paraplégique, moins de 56 jours de traitement avec procédure opératoire particulière et au moins 15 jours d'hospitalisation**

Procédures opératoires particulières et Durée de séjour > 14 jours

DRG A46I**Traitement complexe du patient paraplégique, moins de 56 jours de traitement****Procédure A46-1**

- | | | | |
|-------------|---|-------------|---|
| 93.87.25 †↔ | Traitement complexe de réadaptation en paraplégie, jusqu'à 6 jours de traitement | 93.87.41 †↔ | Traitement complexe de réadaptation en paraplégie, au moins 56 à 83 jours de traitement, moyenne de 10 séances par semaine |
| 93.87.26 †↔ | Traitement complexe de réadaptation en paraplégie, d'au moins 7 jusqu'à 27 jours de traitement, moyenne de 10 séances par semaine | 93.87.42 †↔ | Traitement complexe de réadaptation en paraplégie, au moins 56 à 83 jours de traitement, moyenne de 15 séances par semaine |
| 93.87.27 †↔ | Traitement complexe de réadaptation en paraplégie, d'au moins 7 jusqu'à 27 jours de traitement, moyenne de 15 séances par semaine | 93.87.43 †↔ | Traitement complexe de réadaptation en paraplégie, au moins 56 à 83 jours de traitement, moyenne de 20 séances par semaine |
| 93.87.28 †↔ | Traitement complexe de réadaptation en paraplégie, d'au moins 7 jusqu'à 27 jours de traitement, moyenne de 20 séances par semaine | 93.87.44 †↔ | Traitement complexe de réadaptation en paraplégie, au moins 56 à 83 jours de traitement, moyenne de 30 séances par semaine |
| 93.87.2A †↔ | Traitement complexe de réadaptation en paraplégie, d'au moins 7 jusqu'à 27 jours de traitement, moyenne de 30 séances par semaine | 93.87.51 †↔ | Traitement complexe de réadaptation en paraplégie, au moins 84 à 111 jours de traitement, moyenne de 10 séances par semaine |
| 93.87.31 †↔ | Traitement complexe de réadaptation en paraplégie, au moins 28 à 55 jours de traitement, moyenne de 10 séances par semaine | 93.87.52 †↔ | Traitement complexe de réadaptation en paraplégie, au moins 84 à 111 jours de traitement, moyenne de 15 séances par semaine |
| 93.87.32 †↔ | Traitement complexe de réadaptation en paraplégie, au moins 28 à 55 jours de traitement, moyenne de 15 séances par semaine | 93.87.53 †↔ | Traitement complexe de réadaptation en paraplégie, au moins 84 à 111 jours de traitement, moyenne de 20 séances par semaine |
| 93.87.33 †↔ | Traitement complexe de réadaptation en paraplégie, au moins 28 à 55 jours de traitement, moyenne de 20 séances par semaine | 93.87.54 †↔ | Traitement complexe de réadaptation en paraplégie, au moins 84 à 111 jours de traitement, moyenne de 30 séances par semaine |
| 93.87.34 †↔ | Traitement complexe de réadaptation en paraplégie, au moins 28 à 55 jours de traitement, moyenne de 30 séances par semaine | | |

| | | | |
|-------------|--|-------------|--|
| 93.87.C1 †↔ | Traitement complexe de réadaptation en paraplégie, au moins 252 à 279 jours de traitement, moyenne de 10 séances par semaine | 93.87.E1 †↔ | Traitement complexe de réadaptation en paraplégie, au moins 308 à 335 jours de traitement, moyenne de 10 séances par semaine |
| 93.87.C2 †↔ | Traitement complexe de réadaptation en paraplégie, au moins 252 à 279 jours de traitement, moyenne de 15 séances par semaine | 93.87.E2 †↔ | Traitement complexe de réadaptation en paraplégie, au moins 308 à 335 jours de traitement, moyenne de 15 séances par semaine |
| 93.87.C3 †↔ | Traitement complexe de réadaptation en paraplégie, au moins 252 à 279 jours de traitement, moyenne de 20 séances par semaine | 93.87.E3 †↔ | Traitement complexe de réadaptation en paraplégie, au moins 308 à 335 jours de traitement, moyenne de 20 séances par semaine |
| 93.87.C4 †↔ | Traitement complexe de réadaptation en paraplégie, au moins 252 à 279 jours de traitement, moyenne de 30 séances par semaine | 93.87.E4 †↔ | Traitement complexe de réadaptation en paraplégie, au moins 308 à 335 jours de traitement, moyenne de 30 séances par semaine |
| 93.87.D1 †↔ | Traitement complexe de réadaptation en paraplégie, au moins 280 à 307 jours de traitement, moyenne de 10 séances par semaine | 93.87.F1 †↔ | Traitement complexe de réadaptation en paraplégie, 336 jours de traitement et plus, moyenne de 10 séances par semaine |
| 93.87.D2 †↔ | Traitement complexe de réadaptation en paraplégie, au moins 280 à 307 jours de traitement, moyenne de 15 séances par semaine | 93.87.F2 †↔ | Traitement complexe de réadaptation en paraplégie, 336 jours de traitement et plus, moyenne de 15 séances par semaine |
| 93.87.D3 †↔ | Traitement complexe de réadaptation en paraplégie, au moins 280 à 307 jours de traitement, moyenne de 20 séances par semaine | 93.87.F3 †↔ | Traitement complexe de réadaptation en paraplégie, 336 jours de traitement et plus, moyenne de 20 séances par semaine |
| 93.87.D4 †↔ | Traitement complexe de réadaptation en paraplégie, au moins 280 à 307 jours de traitement, moyenne de 30 séances par semaine | 93.87.F4 †↔ | Traitement complexe de réadaptation en paraplégie, 336 jours de traitement et plus, moyenne de 30 séances par semaine |

Procédure A46-4

| | | | |
|-------------|--|-------------|--|
| 93.87.61 †↔ | Traitement complexe de réadaptation en paraplégie, au moins 112 à 139 jours de traitement, moyenne de 10 séances par semaine | 93.87.73 †↔ | Traitement complexe de réadaptation en paraplégie, au moins 140 à 167 jours de traitement, moyenne de 20 séances par semaine |
| 93.87.62 †↔ | Traitement complexe de réadaptation en paraplégie, au moins 112 à 139 jours de traitement, moyenne de 15 séances par semaine | 93.87.74 †↔ | Traitement complexe de réadaptation en paraplégie, au moins 140 à 167 jours de traitement, moyenne de 30 séances par semaine |
| 93.87.63 †↔ | Traitement complexe de réadaptation en paraplégie, au moins 112 à 139 jours de traitement, moyenne de 20 séances par semaine | 93.87.81 †↔ | Traitement complexe de réadaptation en paraplégie, au moins 168 à 195 jours de traitement, moyenne de 10 séances par semaine |
| 93.87.64 †↔ | Traitement complexe de réadaptation en paraplégie, au moins 112 à 139 jours de traitement, moyenne de 30 séances par semaine | 93.87.82 †↔ | Traitement complexe de réadaptation en paraplégie, au moins 168 à 195 jours de traitement, moyenne de 15 séances par semaine |
| 93.87.71 †↔ | Traitement complexe de réadaptation en paraplégie, au moins 140 à 167 jours de traitement, moyenne de 10 séances par semaine | 93.87.83 †↔ | Traitement complexe de réadaptation en paraplégie, au moins 168 à 195 jours de traitement, moyenne de 20 séances par semaine |
| 93.87.72 †↔ | Traitement complexe de réadaptation en paraplégie, au moins 140 à 167 jours de traitement, moyenne de 15 séances par semaine | 93.87.84 †↔ | Traitement complexe de réadaptation en paraplégie, au moins 168 à 195 jours de traitement, moyenne de 30 séances par semaine |

Procédure A46-5

| | | | |
|-------------|--|-------------|--|
| 99.C2.1D †↔ | Traitement de soins infirmiers complexes chez les adultes, 51 à 55 points de dépense | 99.C2.1N †↔ | Traitement de soins infirmiers complexes chez les adultes, 176 à 200 points de dépense |
| 99.C2.1E †↔ | Traitement de soins infirmiers complexes chez les adultes, 56 à 60 points de dépense | 99.C2.1O †↔ | Traitement de soins infirmiers complexes chez les adultes, 201 à 225 points de dépense |
| 99.C2.1F †↔ | Traitement de soins infirmiers complexes chez les adultes, 61 à 65 points de dépense | 99.C2.1P †↔ | Traitement de soins infirmiers complexes chez les adultes, 226 à 250 points de dépense |
| 99.C2.1G †↔ | Traitement de soins infirmiers complexes chez les adultes, 66 à 70 points de dépense | 99.C2.1Q †↔ | Traitement de soins infirmiers complexes chez les adultes, 251 à 275 points de dépense |
| 99.C2.1H †↔ | Traitement de soins infirmiers complexes chez les adultes, 71 à 80 points de dépense | 99.C2.1R †↔ | Traitement de soins infirmiers complexes chez les adultes, 276 à 300 points de dépense |
| 99.C2.1I †↔ | Traitement de soins infirmiers complexes chez les adultes, 81 à 90 points de dépense | 99.C2.1S †↔ | Traitement de soins infirmiers complexes chez les adultes, 301 à 350 points de dépense |
| 99.C2.1J †↔ | Traitement de soins infirmiers complexes chez les adultes, 91 à 100 points de dépense | 99.C2.1T †↔ | Traitement de soins infirmiers complexes chez les adultes, 351 à 400 points de dépense |
| 99.C2.1K †↔ | Traitement de soins infirmiers complexes chez les adultes, 101 à 125 points de dépense | 99.C2.1U †↔ | Traitement de soins infirmiers complexes chez les adultes, 401 à 450 points de dépense |
| 99.C2.1L †↔ | Traitement de soins infirmiers complexes chez les adultes, 126 à 150 points de dépense | 99.C2.1V †↔ | Traitement de soins infirmiers complexes chez les adultes, 451 à 500 points de dépense |
| 99.C2.1M †↔ | Traitement de soins infirmiers complexes chez les adultes, 151 à 175 points de dépense | 99.C2.1W †↔ | Traitement de soins infirmiers complexes chez les adultes, 501 à 600 points de dépense |

| | | | |
|-------------|---|-------------|--|
| 99.C5.1Q †↔ | Traitement de soins infirmiers complexes chez les prématurés, les nouveau-nés et les nourrissons, 251 à 275 points de dépense | 99.C5.25 †↔ | Traitement de soins infirmiers complexes chez les prématurés, les nouveau-nés et les nourrissons, 1101 à 1200 points de dépense |
| 99.C5.1R †↔ | Traitement de soins infirmiers complexes chez les prématurés, les nouveau-nés et les nourrissons, 276 à 300 points de dépense | 99.C5.26 †↔ | Traitement de soins infirmiers complexes chez les prématurés, les nouveau-nés et les nourrissons, 1201 à 1300 points de dépense |
| 99.C5.1S †↔ | Traitement de soins infirmiers complexes chez les prématurés, les nouveau-nés et les nourrissons, 301 à 350 points de dépense | 99.C5.27 †↔ | Traitement de soins infirmiers complexes chez les prématurés, les nouveau-nés et les nourrissons, 1301 à 1400 points de dépense |
| 99.C5.1T †↔ | Traitement de soins infirmiers complexes chez les prématurés, les nouveau-nés et les nourrissons, 351 à 400 points de dépense | 99.C5.28 †↔ | Traitement de soins infirmiers complexes chez les prématurés, les nouveau-nés et les nourrissons, 1401 à 1500 points de dépense |
| 99.C5.1U †↔ | Traitement de soins infirmiers complexes chez les prématurés, les nouveau-nés et les nourrissons, 401 à 450 points de dépense | 99.C5.2A †↔ | Traitement de soins infirmiers complexes chez les prématurés, les nouveau-nés et les nourrissons, 1501 à 1600 points de dépense |
| 99.C5.1V †↔ | Traitement de soins infirmiers complexes chez les prématurés, les nouveau-nés et les nourrissons, 451 à 500 points de dépense | 99.C5.2B †↔ | Traitement de soins infirmiers complexes chez les prématurés, les nouveau-nés et les nourrissons, 1601 à 1700 points de dépense |
| 99.C5.1W †↔ | Traitement de soins infirmiers complexes chez les prématurés, les nouveau-nés et les nourrissons, 501 à 600 points de dépense | 99.C5.2C †↔ | Traitement de soins infirmiers complexes chez les prématurés, les nouveau-nés et les nourrissons, 1701 à 1800 points de dépense |
| 99.C5.1Y †↔ | Traitement de soins infirmiers complexes chez les prématurés, les nouveau-nés et les nourrissons, 601 à 700 points de dépense | 99.C5.2D †↔ | Traitement de soins infirmiers complexes chez les prématurés, les nouveau-nés et les nourrissons, 1801 à 1900 points de dépense |
| 99.C5.21 †↔ | Traitement de soins infirmiers complexes chez les prématurés, les nouveau-nés et les nourrissons, 701 à 800 points de dépense | 99.C5.2E †↔ | Traitement de soins infirmiers complexes chez les prématurés, les nouveau-nés et les nourrissons, 1901 à 2000 points de dépense |
| 99.C5.22 †↔ | Traitement de soins infirmiers complexes chez les prématurés, les nouveau-nés et les nourrissons, 801 à 900 points de dépense | 99.C5.2F †↔ | Traitement de soins infirmiers complexes chez les prématurés, les nouveau-nés et les nourrissons, 2001 à 2100 points de dépense |
| 99.C5.23 †↔ | Traitement de soins infirmiers complexes chez les prématurés, les nouveau-nés et les nourrissons, 901 à 1000 points de dépense | 99.C5.2G †↔ | Traitement de soins infirmiers complexes chez les prématurés, les nouveau-nés et les nourrissons, 2101 points de dépense et plus |
| 99.C5.24 †↔ | Traitement de soins infirmiers complexes chez les prématurés, les nouveau-nés et les nourrissons, 1001 à 1100 points de dépense | | |

Procédure A46-6

| | | | |
|-------------|--|-------------|---|
| 93.9G.72 †↔ | Ventilation invasive, d'au moins 7 jusqu'à 13 jours de traitement | 99.B7.15 †↔ | Traitement complexe de médecine intensive, 553 à 828 points de dépense |
| 93.9G.73 †↔ | Ventilation invasive, d'au moins 14 jusqu'à 20 jours de traitement | 99.B7.16 †↔ | Traitement complexe de médecine intensive, 829 à 1104 points de dépense |
| 93.9G.74 †↔ | Ventilation invasive, d'au moins 21 jusqu'à 27 jours de traitement | 99.B7.17 †↔ | Traitement complexe de médecine intensive, 1105 à 1380 points de dépense |
| 93.9G.75 †↔ | Ventilation invasive, d'au moins 28 jusqu'à 55 jours de traitement | 99.B7.18 †↔ | Traitement complexe de médecine intensive, 1381 à 1656 points de dépense |
| 93.9G.76 †↔ | Ventilation invasive, d'au moins 56 jusqu'à 83 jours de traitement | 99.B7.1A †↔ | Traitement complexe de médecine intensive, 1657 à 1932 points de dépense |
| 93.9G.77 †↔ | Ventilation invasive, d'au moins 84 jusqu'à 111 jours de traitement | 99.B7.1B †↔ | Traitement complexe de médecine intensive, 1933 à 2208 points de dépense |
| 93.9G.78 †↔ | Ventilation invasive, d'au moins 112 jusqu'à 139 jours de traitement | 99.B7.1C †↔ | Traitement complexe de médecine intensive, 2209 à 2484 points de dépense |
| 93.9G.7A †↔ | Ventilation invasive, d'au moins 140 jusqu'à 167 jours de traitement | 99.B7.1D †↔ | Traitement complexe de médecine intensive, 2485 à 2760 points de dépense |
| 93.9G.7B †↔ | Ventilation invasive, d'au moins 168 jusqu'à 195 jours de traitement | 99.B7.1E †↔ | Traitement complexe de médecine intensive, 2761 à 3220 points de dépense |
| 93.9G.7C †↔ | Ventilation invasive, d'au moins 196 jusqu'à 223 jours de traitement | 99.B7.1F †↔ | Traitement complexe de médecine intensive, 3221 à 3680 points de dépense |
| 93.9G.7D †↔ | Ventilation invasive, d'au moins 224 jusqu'à 251 jours de traitement | 99.B7.1G †↔ | Traitement complexe de médecine intensive, 3681 à 4600 points de dépense |
| 93.9G.7E †↔ | Ventilation invasive, d'au moins 252 jusqu'à 279 jours de traitement | 99.B7.1H †↔ | Traitement complexe de médecine intensive, 4601 à 5520 points de dépense |
| 93.9G.7F †↔ | Ventilation invasive, d'au moins 280 jusqu'à 307 jours de traitement | 99.B7.1I †↔ | Traitement complexe de médecine intensive, 5521 à 7360 points de dépense |
| 93.9G.7G †↔ | Ventilation invasive, d'au moins 308 jusqu'à 335 jours de traitement | 99.B7.1J †↔ | Traitement complexe de médecine intensive, 7361 à 9200 points de dépense |
| 93.9G.7H †↔ | Ventilation invasive, d'au moins 336 jusqu'à 363 jours de traitement | 99.B7.1K †↔ | Traitement complexe de médecine intensive, 9201 à 11040 points de dépense |
| 93.9G.7I †↔ | Ventilation invasive, 364 jours de traitement et plus | | |

Procédure A46-7

| | | | |
|-------------|--|-------------|--|
| 93.87.31 ‡↔ | Traitement complexe de réadaptation en paraplégie, au moins 28 à 55 jours de traitement, moyenne de 10 séances par semaine | 93.87.33 ‡↔ | Traitement complexe de réadaptation en paraplégie, au moins 28 à 55 jours de traitement, moyenne de 20 séances par semaine |
| 93.87.32 ‡↔ | Traitement complexe de réadaptation en paraplégie, au moins 28 à 55 jours de traitement, moyenne de 15 séances par semaine | 93.87.34 ‡↔ | Traitement complexe de réadaptation en paraplégie, au moins 28 à 55 jours de traitement, moyenne de 30 séances par semaine |

ADRG A60**Défaillance et rejet d'un greffon d'organe**

Diagnostic principal dans le tableau A60-1

DRG A60A**Défaillance et rejet d'un greffon d'organe, plus d'un jour d'hospitalisation, avec CC extrêmement sévères ou procédure opératoire complexe ou âge < 16 ans**

(Durée de séjour > 1 jour) et (PCCL > 3 ou Procédures opératoires complexes ou Âge < 16 ans)

DRG A60B**Défaillance et rejet d'un greffon d'organe, âge > 15 ans, plus d'un jour d'hospitalisation**

Durée de séjour > 1 jour

DRG A60C**Défaillance et rejet d'un greffon d'organe, un jour d'hospitalisation****Diagnostic A60-1**

| | | | |
|--------|--|--------|--|
| T86.10 | Détérioration fonctionnelle aiguë d'une greffe de rein | T86.41 | Détérioration fonctionnelle chronique d'une greffe de foie |
| T86.11 | Détérioration fonctionnelle chronique d'une greffe de rein | T86.49 | Trouble fonctionnel, échec et rejet d'une greffe de foie, autre et non précisé |
| T86.12 | Reprise retardée de la fonction de la greffe | T86.81 | Echec et rejet d'autres organes et tissus greffés: Greffe de poumon |
| T86.19 | Trouble fonctionnel, échec et rejet d'une greffe de rein, autre et non précisé | T86.82 | Echec et rejet d'autres organes et tissus greffés: Greffe de pancréas |
| T86.2 | Echec et rejet d'une greffe de cœur | | |
| T86.3 | Echec et rejet d'une greffe cœur-poumon | | |
| T86.40 | Détérioration fonctionnelle aiguë d'une greffe de foie | | |

ADRG A90**Traitement complexe en U-IMC > 392/552 points, ou traitement complexe de soins intensifs particulier avec points de traitement complexe en unité de soins intermédiaires ou réhabilitation précoce à partir de 14 jours de traitement, pour maladies particulières**

(Au moins une procédure dans le tableau A90-1 ou ((procédure au moins de deux tableaux A90-2, A90-3 ou procédure au moins de deux tableaux A90-4, A90-5 ou procédure au moins de deux tableaux A90-6, A90-7) et pas [(Traitement complexe de soins intensifs > 392 / 552 points) ou procédure dans le tableau A90-8]) et Procédures opératoires complexes) et pas [Traitement complexe de soins intensifs > 392 / 552 points] et pas [MDC est 01 ou 04 ou 05 ou 17 ou 21A] ou Réhabilitation précoce, à partir de 14 jours de traitement et pas [MDC est égale 01]

DRG A90A**Traitement complexe en U-IMC > 1176/1104 points ou procédure opératoire complexe ou plus de 8 séances d'irradiation ou réadaptation précoce à partir de 14 jours de traitement pour maladies particulières ou avec CC les plus sévères**

Au moins une procédure dans le tableau A90-9 ou Procédures opératoires complexes ou Réhabilitation précoce, à partir de 14 jours de traitement et pas [MDC est égale 01] ou au moins neuf procédures dans le tableau A90-10 ou définition du DRG de base (G35) ou PCCL > 5

DRG A90B

Traitement complexe en U-IMC > 392/552 et < 1177/1105 points pour maladies particulières, ou traitement complexe de soins intensifs particuliers avec points de traitement complexe en unité de soins intermédiaires

Procédure A90-1

| | |
|---|--|
| 99.B8.15 †↔ Traitement complexe en U-IMC chez l'adulte, 553 à 828 points de dépense | 99.B8.4I †↔ Traitement complexe en U-IMC chez l'enfant, 3921 à 4410 points de dépense |
| 99.B8.16 †↔ Traitement complexe en U-IMC chez l'adulte, 829 à 1104 points de dépense | 99.B8.4J †↔ Traitement complexe en U-IMC chez l'enfant, 4411 à 4900 points de dépense |
| 99.B8.17 †↔ Traitement complexe en U-IMC chez l'adulte, 1105 à 1380 points de dépense | 99.B8.4K †↔ Traitement complexe en U-IMC chez l'enfant, 4901 à 5880 points de dépense |
| 99.B8.18 †↔ Traitement complexe en U-IMC chez l'adulte, 1381 à 1656 points de dépense | 99.B8.4L †↔ Traitement complexe en U-IMC chez l'enfant, 5881 à 6860 points de dépense |
| 99.B8.1A †↔ Traitement complexe en U-IMC chez l'adulte, 1657 à 1932 points de dépense | 99.B8.4M †↔ Traitement complexe en U-IMC chez l'enfant, 6861 à 7840 points de dépense |
| 99.B8.1B †↔ Traitement complexe en U-IMC chez l'adulte, 1933 à 2208 points de dépense | 99.B8.4N †↔ Traitement complexe en U-IMC chez l'enfant, 7841 à 9800 points de dépense |
| 99.B8.1C †↔ Traitement complexe en U-IMC chez l'adulte, 2209 à 2484 points de dépense | 99.B8.4O †↔ Traitement complexe en U-IMC chez l'enfant, 9801 à 11760 points de dépense |
| 99.B8.1D †↔ Traitement complexe en U-IMC chez l'adulte, 2485 à 2760 points de dépense | 99.B8.4P †↔ Traitement complexe en U-IMC chez l'enfant, 11761 à 13720 points de dépense |
| 99.B8.1E †↔ Traitement complexe en U-IMC chez l'adulte, 2761 à 3220 points de dépense | 99.B8.4Q †↔ Traitement complexe en U-IMC chez l'enfant, 13721 à 16660 points de dépense |
| 99.B8.1F †↔ Traitement complexe en U-IMC chez l'adulte, 3221 à 3680 points de dépense | 99.B8.4R †↔ Traitement complexe en U-IMC chez l'enfant, 16661 à 19600 points de dépense |
| 99.B8.1G †↔ Traitement complexe en U-IMC chez l'adulte, 3681 à 4600 points de dépense | 99.B8.4S †↔ Traitement complexe en U-IMC chez l'enfant, 19601 points de dépense et plus |
| 99.B8.1H †↔ Traitement complexe en U-IMC chez l'adulte, 4601 à 5520 points de dépense | 99.B8.55 †↔ Traitement complexe en U-IMC chez le nouveau-né, 393 à 588 points de dépense |
| 99.B8.1I †↔ Traitement complexe en U-IMC chez l'adulte, 5521 à 7360 points de dépense | 99.B8.56 †↔ Traitement complexe en U-IMC chez le nouveau-né, 589 à 784 points de dépense |
| 99.B8.1J †↔ Traitement complexe en U-IMC chez l'adulte, 7361 à 9200 points de dépense | 99.B8.57 †↔ Traitement complexe en U-IMC chez le nouveau-né, 785 à 980 points de dépense |
| 99.B8.1K †↔ Traitement complexe en U-IMC chez l'adulte, 9201 à 11040 points de dépense | 99.B8.58 †↔ Traitement complexe en U-IMC chez le nouveau-né, 981 à 1176 points de dépense |
| 99.B8.1L †↔ Traitement complexe en U-IMC chez l'adulte, 11041 à 13800 points de dépense | 99.B8.5A †↔ Traitement complexe en U-IMC chez le nouveau-né, 1177 à 1470 points de dépense |
| 99.B8.1M †↔ Traitement complexe en U-IMC chez l'adulte, 13801 à 16560 points de dépense | 99.B8.5B †↔ Traitement complexe en U-IMC chez le nouveau-né, 1471 à 1764 points de dépense |
| 99.B8.1N †↔ Traitement complexe en U-IMC chez l'adulte, 16561 à 19320 points de dépense | 99.B8.5C †↔ Traitement complexe en U-IMC chez le nouveau-né, 1765 à 2058 points de dépense |
| 99.B8.1O †↔ Traitement complexe en U-IMC chez l'adulte, 19321 points de dépense et plus | 99.B8.5D †↔ Traitement complexe en U-IMC chez le nouveau-né, 2059 à 2352 points de dépense |
| 99.B8.45 †↔ Traitement complexe en U-IMC chez l'enfant, 393 à 588 points de dépense | 99.B8.5E †↔ Traitement complexe en U-IMC chez le nouveau-né, 2353 à 2646 points de dépense |
| 99.B8.46 †↔ Traitement complexe en U-IMC chez l'enfant, 589 à 784 points de dépense | 99.B8.5F †↔ Traitement complexe en U-IMC chez le nouveau-né, 2647 à 2940 points de dépense |
| 99.B8.47 †↔ Traitement complexe en U-IMC chez l'enfant, 785 à 980 points de dépense | 99.B8.5G †↔ Traitement complexe en U-IMC chez le nouveau-né, 2941 à 3430 points de dépense |
| 99.B8.48 †↔ Traitement complexe en U-IMC chez l'enfant, 981 à 1176 points de dépense | 99.B8.5H †↔ Traitement complexe en U-IMC chez le nouveau-né, 3431 à 3920 points de dépense |
| 99.B8.4A †↔ Traitement complexe en U-IMC chez l'enfant, 1177 à 1470 points de dépense | 99.B8.5I †↔ Traitement complexe en U-IMC chez le nouveau-né, 3921 à 4410 points de dépense |
| 99.B8.4B †↔ Traitement complexe en U-IMC chez l'enfant, 1471 à 1764 points de dépense | 99.B8.5J †↔ Traitement complexe en U-IMC chez le nouveau-né, 4411 à 4900 points de dépense |
| 99.B8.4C †↔ Traitement complexe en U-IMC chez l'enfant, 1765 à 2058 points de dépense | 99.B8.5K †↔ Traitement complexe en U-IMC chez le nouveau-né, 4901 à 5880 points de dépense |
| 99.B8.4D †↔ Traitement complexe en U-IMC chez l'enfant, 2059 à 2352 points de dépense | 99.B8.5L †↔ Traitement complexe en U-IMC chez le nouveau-né, 5881 à 6860 points de dépense |
| 99.B8.4E †↔ Traitement complexe en U-IMC chez l'enfant, 2353 à 2646 points de dépense | 99.B8.5M †↔ Traitement complexe en U-IMC chez le nouveau-né, 6861 à 7840 points de dépense |
| 99.B8.4F †↔ Traitement complexe en U-IMC chez l'enfant, 2647 à 2940 points de dépense | 99.B8.5N †↔ Traitement complexe en U-IMC chez le nouveau-né, 7841 à 9800 points de dépense |
| 99.B8.4G †↔ Traitement complexe en U-IMC chez l'enfant, 2941 à 3430 points de dépense | 99.B8.5O †↔ Traitement complexe en U-IMC chez le nouveau-né, 9801 à 11760 points de dépense |
| 99.B8.4H †↔ Traitement complexe en U-IMC chez l'enfant, 3431 à 3920 points de dépense | 99.B8.5P †↔ Traitement complexe en U-IMC chez le nouveau-né, 11761 à 13720 points de dépense |

- 99.B8.5Q ‡↔ Traitement complexe en U-IMC chez le nouveau-né, 13721 à 16660 points de dépense
- 99.B8.5R ‡↔ Traitement complexe en U-IMC chez le nouveau-né, 16661 à 19600 points de dépense
- 99.B8.5S ‡↔ Traitement complexe en U-IMC chez le nouveau-né, 19601 points de dépense et plus

Procédure A90-10

- 92.21.00 ↔ Radiothérapie superficielle: SAP
- 92.21.01 ↔ Radiothérapie superficielle: jusqu'à 2 champs d'irradiation
- 92.21.02 ↔ Radiothérapie superficielle: plus de 2 champs d'irradiation
- 92.22.00 ↔ Radiothérapie en orthovoltage: SAP
- 92.22.01 ↔ Radiothérapie en orthovoltage: jusqu'à 2 champs d'irradiation
- 92.22.02 ↔ Radiothérapie en orthovoltage: plus de 2 champs d'irradiation
- 92.22.11 ↔ Radiothérapie peropératoire par rayons X, jusqu'à 300 kV
- 92.22.12 ↔ Radiothérapie peropératoire par rayons X, 300 kV - < 1 MV
- 92.22.19 ↔ Autre radiothérapie peropératoire par rayons X
- 92.23.00 ↔ Radiothérapie de haut voltage: SAP
- 92.23.01 ↔ Appareil de télécobalt, jusqu'à 2 champs d'irradiation
- 92.23.02 ↔ Appareil de télécobalt, 3 à 4 champs d'irradiation
- 92.23.03 ↔ Appareil de télécobalt plus de 4 champs d'irradiation ou radiothérapie conformationnelle en 3D
- 92.23.08 ↔ Radiothérapie de haut voltage: autres isotopes
- 92.23.09 ↔ Autre appareil de télécobalt
- 92.24.00 ↔ Téléradiothérapie à photons, accélérateur linéaire, SAP
- 92.24.01 ↔ Téléradiothérapie à photons, accélérateur linéaire, irradiation large
- 92.24.02 ↔ Téléradiothérapie à photons, accélérateur linéaire, irradiation hémicorporelle
- 92.24.03 ↔ Téléradiothérapie à photons, accélérateur linéaire, irradiation corporelle totale
- 92.24.04 ↔ Téléradiothérapie à photons, accélérateur linéaire, radiothérapie peropératoire
- 92.24.09 ↔ Téléradiothérapie à photons, accélérateur linéaire, autre
- 92.24.11 ↔ Téléradiothérapie à photons, accélérateur linéaire, positionnement guidé par l'image [IGRT], jusqu'à 2 champs d'irradiation
- 92.24.12 ↔ Téléradiothérapie à photons, accélérateur linéaire, positionnement guidé par l'image [IGRT], plus de 2 champs d'irradiation
- 92.24.13 ↔ Téléradiothérapie à photons, accélérateur linéaire, positionnement guidé par l'image [IGRT], radiothérapie conformationnelle en 3D
- 92.24.14 ↔ Téléradiothérapie à photons, accélérateur linéaire, positionnement guidé par l'image [IGRT], radiothérapie avec modulation d'intensité
- 92.24.21 ↔ Téléradiothérapie à photons, accélérateur linéaire, sans guidage par l'image, jusqu'à 2 champs d'irradiation
- 92.24.22 ↔ Téléradiothérapie à photons, accélérateur linéaire, sans guidage par l'image, plus de 2 champs d'irradiation
- 92.24.23 ↔ Téléradiothérapie à photons, accélérateur linéaire, sans guidage par l'image, radiothérapie conformationnelle en 3D
- 92.24.24 ↔ Téléradiothérapie à photons, accélérateur linéaire, sans guidage par l'image, radiothérapie avec modulation d'intensité
- 92.24.30 ↔ Téléradiothérapie à photons: radiothérapie hautement complexe à l'aide d'équipements spécialisés
- 92.25.00 ↔ Téléradiothérapie par électron, accélérateur linéaire, SAP
- 92.25.01 ↔ Téléradiothérapie par électron, accélérateur linéaire, irradiation large
- 92.25.02 ↔ Téléradiothérapie par électron, accélérateur linéaire, irradiation hémicorporelle
- 92.25.03 ↔ Téléradiothérapie par électron, accélérateur linéaire, irradiation corporelle totale
- 92.25.04 ↔ Téléradiothérapie par électron, accélérateur linéaire, radiothérapie peropératoire
- 92.25.09 ↔ Téléradiothérapie par électron, accélérateur linéaire, autre
- 92.25.11 ↔ Téléradiothérapie par électron, accélérateur linéaire, positionnement guidé par l'image
- 92.25.12 ↔ Téléradiothérapie par électron, accélérateur linéaire, positionnement guidé par l'image, jusqu'à 2 champs d'irradiation
- 92.25.13 ↔ Téléradiothérapie par électron, accélérateur linéaire, positionnement guidé par l'image, plus de 2 champs d'irradiation
- 92.25.14 ↔ Téléradiothérapie par électron, accélérateur linéaire, positionnement guidé par l'image, radiothérapie conformationnelle en 3D
- 92.25.15 ↔ Téléradiothérapie par électron, accélérateur linéaire, positionnement guidé par l'image, radiothérapie avec modulation d'intensité
- 92.25.21 ↔ Téléradiothérapie par électron, accélérateur linéaire, sans guidage par l'image, jusqu'à 2 champs d'irradiation
- 92.25.22 ↔ Téléradiothérapie par électron, accélérateur linéaire, sans guidage par l'image, plus de 2 champs d'irradiation
- 92.25.23 ↔ Téléradiothérapie par électron, accélérateur linéaire, sans guidage par l'image, radiothérapie conformationnelle en 3D
- 92.25.24 ↔ Téléradiothérapie par électron, accélérateur linéaire, sans guidage par l'image, radiothérapie avec modulation d'intensité
- 92.26.00 ↔ Autre téléradiothérapie par particule radioactive, SAP
- 92.26.99 ↔ Autre téléradiothérapie par particule radioactive, autre
- 92.30.00 ↔ Radiochirurgie stéréotaxique en un temps, SAP
- 92.30.01 ↔ Radiochirurgie stéréotaxique, en un temps: cérébrale, SAP
- 92.30.02 ↔ Radiochirurgie stéréotaxique, en un temps: extracérébrale, SAP
- 92.30.20 ↔ Radiochirurgie stéréotaxique, en un temps: cérébrale, radiothérapie à intensité modulée
- 92.30.21 ↔ Radiochirurgie stéréotaxique, en un temps: cérébrale, Intensity Modulated Arc Therapy [IMAT].
- 92.30.22 ↔ Radiochirurgie stéréotaxique, en un temps: cérébrale, guidée par l'image
- 92.30.30 ↔ Radiochirurgie stéréotaxique, en un temps: extracérébrale, radiothérapie avec modulation d'intensité
- 92.30.31 ↔ Radiochirurgie stéréotaxique, en un temps: extracérébrale, Intensity Modulated Arc Therapy [IMAT].
- 92.30.32 ↔ Radiochirurgie stéréotaxique, en un temps: extracérébrale, guidée par l'image
- 92.30.99 ↔ Radiochirurgie stéréotaxique, en un temps, autre
- 92.31.00 ↔ Radiochirurgie à photons non spécifiée, cérébrale
- 92.31.10 ↔ Radiochirurgie à photons non spécifiée, extracérébrale

| | |
|---|--|
| 92.32.00 ↔ Radiochirurgie photonique multisources, SAP | 92.39.22 ↔ Autre radiothérapie de haut voltage, radiochirurgie stéréotaxique, fractionnée: cérébrale, guidée par l'image |
| 92.32.01 ↔ Radiochirurgie photonique multisources: gamma-knife | 92.39.29 ↔ Autre radiothérapie de haut voltage, radiochirurgie stéréotaxique, fractionnée, cérébrale, autre |
| 92.33.00 ↔ Radiochirurgie aux particules, SAP | 92.39.30 ↔ Autre radiothérapie de haut voltage, radiochirurgie stéréotaxique, fractionnée: extracérébrale, radiothérapie avec modulation d'intensité |
| 92.33.01 ↔ Autre radiothérapie de haut voltage: radiochirurgie stéréotaxique, en un temps, cérébrale | 92.39.31 ↔ Autre radiothérapie de haut voltage, radiochirurgie stéréotaxique, fractionnée: extracérébrale, Intensity Modulated Arc Therapy [IMAT]. |
| 92.33.11 ↔ Autre radiothérapie de haut voltage: radiochirurgie stéréotaxique, en un temps, extracérébrale | 92.39.32 ↔ Autre radiothérapie de haut voltage, radiochirurgie stéréotaxique, fractionnée: extracérébrale, guidée par l'image |
| 92.39.00 ↔ Autre radiochirurgie stéréotaxique, SAP | 92.39.39 ↔ Autre radiothérapie de haut voltage, radiochirurgie stéréotaxique, fractionnée, extracérébrale, autre Radiothérapie par électrons peropératoire |
| 92.39.01 ↔ Autre radiothérapie de haut voltage, radiochirurgie stéréotaxique, fractionnée, cérébrale, SAP | 92.41 ↔ |
| 92.39.11 ↔ Autre radiothérapie de haut voltage, radiochirurgie stéréotaxique, fractionnée, extracérébrale, SAP | |
| 92.39.20 ↔ Autre radiothérapie de haut voltage, radiochirurgie stéréotaxique, fractionnée: cérébrale, radiothérapie à intensité modulée | |
| 92.39.21 ↔ Autre radiothérapie de haut voltage, radiochirurgie stéréotaxique, fractionnée: cérébrale, Intensity Modulated Arc Therapy [IMAT]. | |

Procédure A90-2

| | |
|---|--|
| 99.B8.44 ‡↔ Traitement complexe en U-IMC chez l'enfant, 197 à 392 points de dépense | 99.B8.54 ‡↔ Traitement complexe en U-IMC chez le nouveau-né, 197 à 392 points de dépense |
|---|--|

Procédure A90-3

| | |
|--|---|
| 99.B7.44 ‡↔ Traitement complexe de médecine intensive chez l'enfant (procédure de base), 197 à 392 points de dépense | 99.B7.54 ‡↔ Traitement complexe de médecine intensive chez le nouveau-né (procédure de base), 197 à 392 points de dépense |
|--|---|

Procédure A90-4

| | |
|---|---|
| 99.B8.13 ‡↔ Traitement complexe en U-IMC chez l'adulte, 185 à 360 points de dépense | 99.B8.14 ‡↔ Traitement complexe en U-IMC chez l'adulte, 361 à 552 points de dépense |
|---|---|

Procédure A90-5

| |
|--|
| 99.B7.14 ‡↔ Traitement complexe de médecine intensive, 361 à 552 points de dépense |
|--|

Procédure A90-6

| |
|---|
| 99.B8.14 ‡↔ Traitement complexe en U-IMC chez l'adulte, 361 à 552 points de dépense |
|---|

Procédure A90-7

| | |
|--|--|
| 99.B7.13 ‡↔ Traitement complexe de médecine intensive, 185 à 360 points de dépense | 99.B7.14 ‡↔ Traitement complexe de médecine intensive, 361 à 552 points de dépense |
|--|--|

Procédure A90-8

| | |
|---|---|
| 99.BA.13 ‡↔ Traitement neurologique complexe d'AVC aigu en stroke center [SC], au moins 24 heures jusqu'à 48 heures | 99.BA.24 ‡↔ Traitement neurologique complexe d'AVC aigu en stroke unit [SU], de plus de 48 heures jusqu'à 72 heures |
| 99.BA.14 ‡↔ Traitement neurologique complexe d'AVC aigu en stroke center [SC], de plus de 48 heures jusqu'à 72 heures | 99.BA.26 ‡↔ Traitement neurologique complexe d'AVC aigu en stroke unit [SU], de plus de 72 heures jusqu'à 96 heures |
| 99.BA.16 ‡↔ Traitement neurologique complexe d'AVC aigu en stroke center [SC], de plus de 72 heures jusqu'à 96 heures | 99.BA.27 ‡↔ Traitement neurologique complexe d'AVC aigu en stroke unit [SU], de plus de 96 heures |
| 99.BA.17 ‡↔ Traitement neurologique complexe d'AVC aigu en stroke center [SC], de plus de 96 heures | 99.BA.31 ‡↔ Traitement neurologique complexe de l'AVC aigu en service consiliaire neurologique à distance, au moins 24 heures jusqu'à 72 heures |
| 99.BA.23 ‡↔ Traitement neurologique complexe d'AVC aigu en stroke unit [SU], au moins 24 heures jusqu'à 48 heures | 99.BA.32 ‡↔ Traitement neurologique complexe de l'AVC aigu en service consiliaire neurologique à distance, de plus de 72 heures |

Procédure A90-9

| | |
|---|--|
| 99.B8.17 ‡↔ Traitement complexe en U-IMC chez l'adulte, 1105 à 1380 points de dépense | 99.B8.4L ‡↔ Traitement complexe en U-IMC chez l'enfant, 5881 à 6860 points de dépense |
| 99.B8.18 ‡↔ Traitement complexe en U-IMC chez l'adulte, 1381 à 1656 points de dépense | 99.B8.4M ‡↔ Traitement complexe en U-IMC chez l'enfant, 6861 à 7840 points de dépense |
| 99.B8.1A ‡↔ Traitement complexe en U-IMC chez l'adulte, 1657 à 1932 points de dépense | 99.B8.4N ‡↔ Traitement complexe en U-IMC chez l'enfant, 7841 à 9800 points de dépense |
| 99.B8.1B ‡↔ Traitement complexe en U-IMC chez l'adulte, 1933 à 2208 points de dépense | 99.B8.4O ‡↔ Traitement complexe en U-IMC chez l'enfant, 9801 à 11760 points de dépense |
| 99.B8.1C ‡↔ Traitement complexe en U-IMC chez l'adulte, 2209 à 2484 points de dépense | 99.B8.4P ‡↔ Traitement complexe en U-IMC chez l'enfant, 11761 à 13720 points de dépense |
| 99.B8.1D ‡↔ Traitement complexe en U-IMC chez l'adulte, 2485 à 2760 points de dépense | 99.B8.4Q ‡↔ Traitement complexe en U-IMC chez l'enfant, 13721 à 16660 points de dépense |
| 99.B8.1E ‡↔ Traitement complexe en U-IMC chez l'adulte, 2761 à 3220 points de dépense | 99.B8.4R ‡↔ Traitement complexe en U-IMC chez l'enfant, 16661 à 19600 points de dépense |
| 99.B8.1F ‡↔ Traitement complexe en U-IMC chez l'adulte, 3221 à 3680 points de dépense | 99.B8.4S ‡↔ Traitement complexe en U-IMC chez l'enfant, 19601 points de dépense et plus |
| 99.B8.1G ‡↔ Traitement complexe en U-IMC chez l'adulte, 3681 à 4600 points de dépense | 99.B8.5A ‡↔ Traitement complexe en U-IMC chez le nouveau-né, 1177 à 1470 points de dépense |
| 99.B8.1H ‡↔ Traitement complexe en U-IMC chez l'adulte, 4601 à 5520 points de dépense | 99.B8.5B ‡↔ Traitement complexe en U-IMC chez le nouveau-né, 1471 à 1764 points de dépense |
| 99.B8.1I ‡↔ Traitement complexe en U-IMC chez l'adulte, 5521 à 7360 points de dépense | 99.B8.5C ‡↔ Traitement complexe en U-IMC chez le nouveau-né, 1765 à 2058 points de dépense |
| 99.B8.1J ‡↔ Traitement complexe en U-IMC chez l'adulte, 7361 à 9200 points de dépense | 99.B8.5D ‡↔ Traitement complexe en U-IMC chez le nouveau-né, 2059 à 2352 points de dépense |
| 99.B8.1K ‡↔ Traitement complexe en U-IMC chez l'adulte, 9201 à 11040 points de dépense | 99.B8.5E ‡↔ Traitement complexe en U-IMC chez le nouveau-né, 2353 à 2646 points de dépense |
| 99.B8.1L ‡↔ Traitement complexe en U-IMC chez l'adulte, 11041 à 13800 points de dépense | 99.B8.5F ‡↔ Traitement complexe en U-IMC chez le nouveau-né, 2647 à 2940 points de dépense |
| 99.B8.1M ‡↔ Traitement complexe en U-IMC chez l'adulte, 13801 à 16560 points de dépense | 99.B8.5G ‡↔ Traitement complexe en U-IMC chez le nouveau-né, 2941 à 3430 points de dépense |
| 99.B8.1N ‡↔ Traitement complexe en U-IMC chez l'adulte, 16561 à 19320 points de dépense | 99.B8.5H ‡↔ Traitement complexe en U-IMC chez le nouveau-né, 3431 à 3920 points de dépense |
| 99.B8.1O ‡↔ Traitement complexe en U-IMC chez l'adulte, 19321 points de dépense et plus | 99.B8.5I ‡↔ Traitement complexe en U-IMC chez le nouveau-né, 3921 à 4410 points de dépense |
| 99.B8.4A ‡↔ Traitement complexe en U-IMC chez l'enfant, 1177 à 1470 points de dépense | 99.B8.5J ‡↔ Traitement complexe en U-IMC chez le nouveau-né, 4411 à 4900 points de dépense |
| 99.B8.4B ‡↔ Traitement complexe en U-IMC chez l'enfant, 1471 à 1764 points de dépense | 99.B8.5K ‡↔ Traitement complexe en U-IMC chez le nouveau-né, 4901 à 5880 points de dépense |
| 99.B8.4C ‡↔ Traitement complexe en U-IMC chez l'enfant, 1765 à 2058 points de dépense | 99.B8.5L ‡↔ Traitement complexe en U-IMC chez le nouveau-né, 5881 à 6860 points de dépense |
| 99.B8.4D ‡↔ Traitement complexe en U-IMC chez l'enfant, 2059 à 2352 points de dépense | 99.B8.5M ‡↔ Traitement complexe en U-IMC chez le nouveau-né, 6861 à 7840 points de dépense |
| 99.B8.4E ‡↔ Traitement complexe en U-IMC chez l'enfant, 2353 à 2646 points de dépense | 99.B8.5N ‡↔ Traitement complexe en U-IMC chez le nouveau-né, 7841 à 9800 points de dépense |
| 99.B8.4F ‡↔ Traitement complexe en U-IMC chez l'enfant, 2647 à 2940 points de dépense | 99.B8.5O ‡↔ Traitement complexe en U-IMC chez le nouveau-né, 9801 à 11760 points de dépense |
| 99.B8.4G ‡↔ Traitement complexe en U-IMC chez l'enfant, 2941 à 3430 points de dépense | 99.B8.5P ‡↔ Traitement complexe en U-IMC chez le nouveau-né, 11761 à 13720 points de dépense |
| 99.B8.4H ‡↔ Traitement complexe en U-IMC chez l'enfant, 3431 à 3920 points de dépense | 99.B8.5Q ‡↔ Traitement complexe en U-IMC chez le nouveau-né, 13721 à 16660 points de dépense |
| 99.B8.4I ‡↔ Traitement complexe en U-IMC chez l'enfant, 3921 à 4410 points de dépense | 99.B8.5R ‡↔ Traitement complexe en U-IMC chez le nouveau-né, 16661 à 19600 points de dépense |
| 99.B8.4J ‡↔ Traitement complexe en U-IMC chez l'enfant, 4411 à 4900 points de dépense | 99.B8.5S ‡↔ Traitement complexe en U-IMC chez le nouveau-né, 19601 points de dépense et plus |
| 99.B8.4K ‡↔ Traitement complexe en U-IMC chez l'enfant, 4901 à 5880 points de dépense | |

ADRG A91

Photophérèse et aphérèse, un jour d'hospitalisation

Procédure dans le tableau A91-1 et Durée de séjour est égale 1 jour

DRG A91Z**Photophérèse et aphérèse, un jour d'hospitalisation****Procédure A91-1**

| | | | |
|-------------|--|-------------|---|
| 99.71.00 †↔ | Plasmaphérèse thérapeutique, SAP | 99.76.11 †↔ | Immunoabsorption extracorporelle, sur colonne régénérable |
| 99.71.12 †↔ | Plasmaphérèse thérapeutique, échange de plasma avec NaCl et colloïdes (p.ex. albumine) | 99.76.20 †↔ | Aphérèse des LDL |
| 99.71.13 †↔ | Plasmaphérèse thérapeutique, échange de plasma exclusivement avec PFC [PFCq, qFFP] | 99.76.31 †↔ | Adsorption extracorporelle de substances hydrophobes, de poids moléculaire bas et moyen |
| 99.71.99 †↔ | Plasmaphérèse thérapeutique, autre | 99.78 †↔ | Aquaphérèse |
| 99.72.11 †↔ | Leucaphérèse thérapeutique | 99.79.00 †↔ | Autre aphérèse thérapeutique, SAP |
| 99.73 †↔ | Érythrocytophérèse thérapeutique | 99.79.11 †↔ | Préparation de greffe d'organe de donneur vivant ABO-incompatible |
| 99.74 †↔ | Thrombocytophérèse thérapeutique | 99.79.21 †↔ | Aphérèse pour l'élimination d'endotoxines par hémoperfusion sur polymyxine |
| 99.76.00 †↔ | Immunoabsorption extracorporelle et adsorption, SAP | 99.88 †↔ | Photophérèse thérapeutique |
| 99.76.09 †↔ | Immunoabsorption extracorporelle et adsorption, autre | | |
| 99.76.10 †↔ | Immunoabsorption extracorporelle, sur colonne non régénérable | | |

ADRG A92**Traitement multimodal de la douleur pour maladies particulières ou traitement rhumatologique complexe pour maladies particulières, à partir de 7 jours de traitement sans procédure opératoire**

Procédure dans le tableau A92-1 et aucune OR-Procédure et (MDC est 01 ou 08 ou 19 ou 23) ou (procédure dans le tableau A92-2 et aucune OR-Procédure et pas [MDC est égale 08])

DRG A92A**Traitement multimodal de la douleur pour maladies particulières ou traitement rhumatologique complexe pour maladies particulières, à partir de 21 jours de traitement sans procédure opératoire**

(Au moins une procédure dans le tableau A92-3) et (procédure dans le tableau A92-4)

DRG A92B**Traitement multimodal de la douleur pour maladies particulières ou traitement rhumatologique complexe pour maladies particulières, de 14 à 20 jours de traitement sans procédure opératoire**

Au moins une procédure dans le tableau A92-3

DRG A92C**Traitement multimodal de la douleur pour maladies particulières ou traitement rhumatologique complexe pour maladies particulières, de 7 à 13 jours de traitement sans procédure opératoire****Procédure A92-1**

| | | | |
|-------------|---|-------------|--|
| 93.A2.44 †↔ | Traitement multimodal de la douleur, d'au moins 7 à 13 jours de traitement | 93.A2.46 †↔ | Traitement multimodal de la douleur, 21 et plus de jours de traitement |
| 93.A2.45 †↔ | Traitement multimodal de la douleur, d'au moins 14 à 20 jours de traitement | | |

Procédure A92-2

| | | | |
|-------------|---|-------------|--|
| 93.38.05 †↔ | Traitement rhumatologique complexe multimodal, d'au moins 7 à 13 jours de traitement | 93.38.12 †↔ | Traitement rhumatologique complexe multimodal des enfants et des adolescents, d'au moins 14 à 20 jours de traitement |
| 93.38.06 †↔ | Traitement rhumatologique complexe multimodal, d'au moins 14 à 20 jours de traitement | 93.38.13 †↔ | Traitement rhumatologique complexe multimodal des enfants et des adolescents, 21 et plus jours de traitement |
| 93.38.07 †↔ | Traitement rhumatologique complexe multimodal, 21 jours et plus de traitement | | |
| 93.38.11 †↔ | Traitement rhumatologique complexe multimodal des enfants et des adolescents, d'au moins 7 à 13 jours de traitement | | |

Procédure A92-3

| | | | |
|-------------|--|-------------|--|
| 93.38.06 ‡↔ | Traitement rhumatologique complexe multimodal, d'au moins 14 à 20 jours de traitement | 93.38.13 ‡↔ | Traitement rhumatologique complexe multimodal des enfants et des adolescents, 21 et plus jours de traitement |
| 93.38.07 ‡↔ | Traitement rhumatologique complexe multimodal, 21 jours et plus de traitement | 93.A2.45 ‡↔ | Traitement multimodal de la douleur, d'au moins 14 à 20 jours de traitement |
| 93.38.12 ‡↔ | Traitement rhumatologique complexe multimodal des enfants et des adolescents, d'au moins 14 à 20 jours de traitement | 93.A2.46 ‡↔ | Traitement multimodal de la douleur, 21 et plus de jours de traitement |

Procédure A92-4

| | | | |
|-------------|--|-------------|--|
| 93.38.07 ‡↔ | Traitement rhumatologique complexe multimodal, 21 jours et plus de traitement | 93.A2.46 ‡↔ | Traitement multimodal de la douleur, 21 et plus de jours de traitement |
| 93.38.13 ‡↔ | Traitement rhumatologique complexe multimodal des enfants et des adolescents, 21 et plus jours de traitement | | |

ADRG A93**Radiothérapie, plus de 8 séances d'irradiation**

Au moins neuf procédures dans le tableau A93-1

DRG A93A**Radiothérapie, plus de 8 séances d'irradiation avec procédure opératoire complexe ou traitement complexe de soins intensifs/traitement complexe en unité de soins intermédiaires > 184 points ou avec CC les plus sévères**

Procédures opératoires complexes ou au moins une procédure dans le tableau A93-2 ou PCCL > 4

DRG A93B**Radiothérapie, plus de 19 séances d'irradiation ou CC extrêmement sévères**

Au moins 20 procédures dans le tableau A93-1 ou PCCL > 3

DRG A93C**Radiothérapie, plus de 8 séances d'irradiation****Procédure A93-1**

| | | | |
|------------|--|------------|--|
| 92.21.00 ↔ | Radiothérapie superficielle: SAP | 92.24.09 ↔ | Téléradiothérapie à photons, accélérateur linéaire, autre |
| 92.21.01 ↔ | Radiothérapie superficielle: jusqu'à 2 champs d'irradiation | 92.24.11 ↔ | Téléradiothérapie à photons, accélérateur linéaire, positionnement guidé par l'image [IGRT], jusqu'à 2 champs d'irradiation |
| 92.21.02 ↔ | Radiothérapie superficielle: plus de 2 champs d'irradiation | 92.24.12 ↔ | Téléradiothérapie à photons, accélérateur linéaire, positionnement guidé par l'image [IGRT], plus de 2 champs d'irradiation |
| 92.22.00 ↔ | Radiothérapie en orthovoltage: SAP | 92.24.13 ↔ | Téléradiothérapie à photons, accélérateur linéaire, positionnement guidé par l'image [IGRT], radiothérapie conformationnelle en 3D |
| 92.22.01 ↔ | Radiothérapie en orthovoltage: jusqu'à 2 champs d'irradiation | 92.24.14 ↔ | Téléradiothérapie à photons, accélérateur linéaire, positionnement guidé par l'image [IGRT], radiothérapie avec modulation d'intensité |
| 92.22.02 ↔ | Radiothérapie en orthovoltage: plus de 2 champs d'irradiation | 92.24.21 ↔ | Téléradiothérapie à photons, accélérateur linéaire, sans guidage par l'image, jusqu'à 2 champs d'irradiation |
| 92.22.11 ↔ | Radiothérapie peropératoire par rayons X, jusqu'à 300 kV | 92.24.22 ↔ | Téléradiothérapie à photons, accélérateur linéaire, sans guidage par l'image, plus de 2 champs d'irradiation |
| 92.22.12 ↔ | Radiothérapie peropératoire par rayons X, 300 kV - < 1 MV | 92.24.23 ↔ | Téléradiothérapie à photons, accélérateur linéaire, sans guidage par l'image, radiothérapie conformationnelle en 3D |
| 92.22.19 ↔ | Autre radiothérapie peropératoire par rayons X | 92.24.24 ↔ | Téléradiothérapie à photons, accélérateur linéaire, sans guidage par l'image, radiothérapie avec modulation d'intensité |
| 92.23.00 ↔ | Radiothérapie de haut voltage: SAP | 92.24.30 ↔ | Téléradiothérapie à photons: radiothérapie hautement complexe à l'aide d'équipements spécialisés |
| 92.23.01 ↔ | Appareil de télécobalt, jusqu'à 2 champs d'irradiation | 92.25.00 ↔ | Téléradiothérapie par électron, accélérateur linéaire, SAP |
| 92.23.02 ↔ | Appareil de télécobalt, 3 à 4 champs d'irradiation | | |
| 92.23.03 ↔ | Appareil de télécobalt plus de 4 champs d'irradiation ou radiothérapie conformationnelle en 3D | | |
| 92.23.08 ↔ | Radiothérapie de haut voltage: autres isotopes | | |
| 92.23.09 ↔ | Autre appareil de télécobalt | | |
| 92.24.00 ↔ | Téléradiothérapie à photons, accélérateur linéaire, SAP | | |
| 92.24.01 ↔ | Téléradiothérapie à photons, accélérateur linéaire, irradiation large | | |
| 92.24.02 ↔ | Téléradiothérapie à photons, accélérateur linéaire, irradiation hémicorporelle | | |
| 92.24.03 ↔ | Téléradiothérapie à photons, accélérateur linéaire, irradiation corporelle totale | | |
| 92.24.04 ↔ | Téléradiothérapie à photons, accélérateur linéaire, radiothérapie peropératoire | | |

| | | | |
|------------|--|------------|---|
| 92.25.01 ↔ | Téléradiothérapie par électron, accélérateur linéaire, irradiation large | 92.30.30 ↔ | Radiochirurgie stéréotaxique, en un temps: extracérébrale, radiothérapie avec modulation d'intensité |
| 92.25.02 ↔ | Téléradiothérapie par électron, accélérateur linéaire, irradiation hémicorporelle | 92.30.31 ↔ | Radiochirurgie stéréotaxique, en un temps: extracérébrale, Intensity Modulated Arc Therapy [IMAT]. |
| 92.25.03 ↔ | Téléradiothérapie par électron, accélérateur linéaire, irradiation corporelle totale | 92.30.32 ↔ | Radiochirurgie stéréotaxique, en un temps: extracérébrale, guidée par l'image |
| 92.25.04 ↔ | Téléradiothérapie par électron, accélérateur linéaire, radiothérapie peropératoire | 92.30.99 ↔ | Radiochirurgie stéréotaxique, en un temps, autre |
| 92.25.09 ↔ | Téléradiothérapie par électron, accélérateur linéaire, autre | 92.31.00 ↔ | Radiochirurgie à photons non spécifiée, cérébrale |
| 92.25.11 ↔ | Téléradiothérapie par électron, accélérateur linéaire, positionnement guidé par l'image | 92.31.10 ↔ | Radiochirurgie à photons non spécifiée, extracérébrale |
| 92.25.12 ↔ | Téléradiothérapie par électron, accélérateur linéaire, positionnement guidé par l'image, jusqu'à 2 champs d'irradiation | 92.32.00 ↔ | Radiochirurgie photonique multisources, SAP |
| 92.25.13 ↔ | Téléradiothérapie par électron, accélérateur linéaire, positionnement guidé par l'image, plus de 2 champs d'irradiation | 92.32.01 ↔ | Radiochirurgie photonique multisources: gamma-knife |
| 92.25.14 ↔ | Téléradiothérapie par électron, accélérateur linéaire, positionnement guidé par l'image, radiothérapie conformationnelle en 3D | 92.33.00 ↔ | Radiochirurgie aux particules, SAP |
| 92.25.15 ↔ | Téléradiothérapie par électron, accélérateur linéaire, positionnement guidé par l'image, radiothérapie avec modulation d'intensité | 92.33.01 ↔ | Autre radiothérapie de haut voltage: radiochirurgie stéréotaxique, en un temps, cérébrale |
| 92.25.21 ↔ | Téléradiothérapie par électron, accélérateur linéaire, sans guidage par l'image, jusqu'à 2 champs d'irradiation | 92.33.11 ↔ | Autre radiothérapie de haut voltage: radiochirurgie stéréotaxique, en un temps, extracérébrale |
| 92.25.22 ↔ | Téléradiothérapie par électron, accélérateur linéaire, sans guidage par l'image, plus de 2 champs d'irradiation | 92.39.00 ↔ | Autre radiochirurgie stéréotaxique, SAP |
| 92.25.23 ↔ | Téléradiothérapie par électron, accélérateur linéaire, sans guidage par l'image, radiothérapie conformationnelle en 3D | 92.39.01 ↔ | Autre radiothérapie de haut voltage, radiochirurgie stéréotaxique, fractionnée, cérébrale, SAP |
| 92.25.24 ↔ | Téléradiothérapie par électron, accélérateur linéaire, sans guidage par l'image, radiothérapie avec modulation d'intensité | 92.39.11 ↔ | Autre radiothérapie de haut voltage, radiochirurgie stéréotaxique, fractionnée, extracérébrale, SAP |
| 92.26.00 ↔ | Autre téléradiothérapie par particule radioactive, SAP | 92.39.20 ↔ | Autre radiothérapie de haut voltage, radiochirurgie stéréotaxique, fractionnée: cérébrale, radiothérapie à intensité modulée |
| 92.26.99 ↔ | Autre téléradiothérapie par particule radioactive, autre | 92.39.21 ↔ | Autre radiothérapie de haut voltage, radiochirurgie stéréotaxique, fractionnée: cérébrale, Intensity Modulated Arc Therapy [IMAT]. |
| 92.30.00 ↔ | Radiochirurgie stéréotaxique en un temps, SAP | 92.39.22 ↔ | Autre radiothérapie de haut voltage, radiochirurgie stéréotaxique, fractionnée: cérébrale, guidée par l'image |
| 92.30.01 ↔ | Radiochirurgie stéréotaxique, en un temps: cérébrale, SAP | 92.39.29 ↔ | Autre radiothérapie de haut voltage, radiochirurgie stéréotaxique, fractionnée, cérébrale, autre |
| 92.30.02 ↔ | Radiochirurgie stéréotaxique, en un temps: extracérébrale, SAP | 92.39.30 ↔ | Autre radiothérapie de haut voltage, radiochirurgie stéréotaxique, fractionnée: extracérébrale, radiothérapie avec modulation d'intensité |
| 92.30.20 ↔ | Radiochirurgie stéréotaxique, en un temps: cérébrale, radiothérapie à intensité modulée | 92.39.31 ↔ | Autre radiothérapie de haut voltage, radiochirurgie stéréotaxique, fractionnée: extracérébrale, Intensity Modulated Arc Therapy [IMAT]. |
| 92.30.21 ↔ | Radiochirurgie stéréotaxique, en un temps: cérébrale, Intensity Modulated Arc Therapy [IMAT]. | 92.39.32 ↔ | Autre radiothérapie de haut voltage, radiochirurgie stéréotaxique, fractionnée: extracérébrale, guidée par l'image |
| 92.30.22 ↔ | Radiochirurgie stéréotaxique, en un temps: cérébrale, guidée par l'image | 92.39.39 ↔ | Autre radiothérapie de haut voltage, radiochirurgie stéréotaxique, fractionnée, extracérébrale, autre |
| | | 92.41 ↔ | Radiothérapie par électrons peropératoire |

Procédure A93-2

| | | | |
|-------------|--|-------------|--|
| 99.B7.13 ‡↔ | Traitement complexe de médecine intensive, 185 à 360 points de dépense | 99.B7.1C ‡↔ | Traitement complexe de médecine intensive, 2209 à 2484 points de dépense |
| 99.B7.14 ‡↔ | Traitement complexe de médecine intensive, 361 à 552 points de dépense | 99.B7.1D ‡↔ | Traitement complexe de médecine intensive, 2485 à 2760 points de dépense |
| 99.B7.15 ‡↔ | Traitement complexe de médecine intensive, 553 à 828 points de dépense | 99.B7.1E ‡↔ | Traitement complexe de médecine intensive, 2761 à 3220 points de dépense |
| 99.B7.16 ‡↔ | Traitement complexe de médecine intensive, 829 à 1104 points de dépense | 99.B7.1F ‡↔ | Traitement complexe de médecine intensive, 3221 à 3680 points de dépense |
| 99.B7.17 ‡↔ | Traitement complexe de médecine intensive, 1105 à 1380 points de dépense | 99.B7.1G ‡↔ | Traitement complexe de médecine intensive, 3681 à 4600 points de dépense |
| 99.B7.18 ‡↔ | Traitement complexe de médecine intensive, 1381 à 1656 points de dépense | 99.B7.1H ‡↔ | Traitement complexe de médecine intensive, 4601 à 5520 points de dépense |
| 99.B7.1A ‡↔ | Traitement complexe de médecine intensive, 1657 à 1932 points de dépense | 99.B7.1I ‡↔ | Traitement complexe de médecine intensive, 5521 à 7360 points de dépense |
| 99.B7.1B ‡↔ | Traitement complexe de médecine intensive, 1933 à 2208 points de dépense | 99.B7.1J ‡↔ | Traitement complexe de médecine intensive, 7361 à 9200 points de dépense |

| | |
|--|---|
| 99.B7.1K ‡↔ Traitement complexe de médecine intensive, 9201 à 11040 points de dépense | 99.B8.1C ‡↔ Traitement complexe en U-IMC chez l'adulte, 2209 à 2484 points de dépense |
| 99.B7.1L ‡↔ Traitement complexe de médecine intensive, 11041 à 13800 points de dépense | 99.B8.1D ‡↔ Traitement complexe en U-IMC chez l'adulte, 2485 à 2760 points de dépense |
| 99.B7.1M ‡↔ Traitement complexe de médecine intensive, 13801 à 16560 points de dépense | 99.B8.1E ‡↔ Traitement complexe en U-IMC chez l'adulte, 2761 à 3220 points de dépense |
| 99.B7.1N ‡↔ Traitement complexe de médecine intensive, 16561 à 19320 points de dépense | 99.B8.1F ‡↔ Traitement complexe en U-IMC chez l'adulte, 3221 à 3680 points de dépense |
| 99.B7.1O ‡↔ Traitement complexe de médecine intensive, 19321 points de dépense et plus | 99.B8.1G ‡↔ Traitement complexe en U-IMC chez l'adulte, 3681 à 4600 points de dépense |
| 99.B8.13 ‡↔ Traitement complexe en U-IMC chez l'adulte, 185 à 360 points de dépense | 99.B8.1H ‡↔ Traitement complexe en U-IMC chez l'adulte, 4601 à 5520 points de dépense |
| 99.B8.14 ‡↔ Traitement complexe en U-IMC chez l'adulte, 361 à 552 points de dépense | 99.B8.1I ‡↔ Traitement complexe en U-IMC chez l'adulte, 5521 à 7360 points de dépense |
| 99.B8.15 ‡↔ Traitement complexe en U-IMC chez l'adulte, 553 à 828 points de dépense | 99.B8.1J ‡↔ Traitement complexe en U-IMC chez l'adulte, 7361 à 9200 points de dépense |
| 99.B8.16 ‡↔ Traitement complexe en U-IMC chez l'adulte, 829 à 1104 points de dépense | 99.B8.1K ‡↔ Traitement complexe en U-IMC chez l'adulte, 9201 à 11040 points de dépense |
| 99.B8.17 ‡↔ Traitement complexe en U-IMC chez l'adulte, 1105 à 1380 points de dépense | 99.B8.1L ‡↔ Traitement complexe en U-IMC chez l'adulte, 11041 à 13800 points de dépense |
| 99.B8.18 ‡↔ Traitement complexe en U-IMC chez l'adulte, 1381 à 1656 points de dépense | 99.B8.1M ‡↔ Traitement complexe en U-IMC chez l'adulte, 13801 à 16560 points de dépense |
| 99.B8.1A ‡↔ Traitement complexe en U-IMC chez l'adulte, 1657 à 1932 points de dépense | 99.B8.1N ‡↔ Traitement complexe en U-IMC chez l'adulte, 16561 à 19320 points de dépense |
| 99.B8.1B ‡↔ Traitement complexe en U-IMC chez l'adulte, 1933 à 2208 points de dépense | 99.B8.1O ‡↔ Traitement complexe en U-IMC chez l'adulte, 19321 points de dépense et plus |

ADRG A94**Traitement complexe en cas de colonisation ou d'infection à agents infectieux multirésistants, à partir de 7 jours de traitement sans procédure opératoire**

Procédure dans le tableau A94-2 et aucune OR-Procédure et pas [MDC est 17 ou 18B]

DRG A94A**Traitement complexe en cas de colonisation ou d'infection à agents infectieux multirésistants à partir de 21 jours de traitement ou à partir de 14 jours de traitement et diagnostic particulier ou traitement complexe de soins intensifs/traitement complexe en unité de soins intermédiaires >196/119 points**

Procédure dans le tableau A94-3 ou procédure dans le tableau A94-4 et (diagnostic dans le tableau A94-1 ou au moins une procédure dans le tableau A94-5)

DRG A94B**Traitement complexe en cas de colonisation ou d'infection à agents infectieux multirésistants à partir de 14 jours de traitement ou âge < 16 ans ou traitement complexe de soins intensifs/traitement complexe en unité de soins intermédiaires > 196/119 points ou diagnostics particuliers ou avec CC les plus sévères**

Âge < 16 ans ou au moins une procédure dans le tableau A94-6 ou diagnostic dans le tableau A94-1 ou PCCL > 4

DRG A94C**Traitement complexe en cas de colonisation ou d'infection à agents infectieux multirésistants, à partir de 7 jours de traitement sans procédure opératoire, âge > 15 ans****Diagnostic A94-1**

| | | | |
|--------|--|--------|--|
| G82.02 | Paraparésie et paraplégie flasque: Paraplégie complète chronique | G82.32 | Tétraparésie et tétraplégie flasque: Paraplégie complète chronique |
| G82.03 | Paraparésie et paraplégie flasque: Paraplégie incomplète chronique | G82.33 | Tétraparésie et tétraplégie flasque: Paraplégie incomplète chronique |
| G82.12 | Paraparésie et paraplégie spastique: Paraplégie complète chronique | G82.42 | Tétraparésie et tétraplégie spastique: Paraplégie complète chronique |
| G82.13 | Paraparésie et paraplégie spastique: Paraplégie incomplète chronique | G82.43 | Tétraparésie et tétraplégie spastique: Paraplégie incomplète chronique |
| G82.22 | Paraparésie et paraplégie, sans précision: Paraplégie complète chronique | G82.52 | Tétraparésie et tétraplégie, sans précision: Paraplégie complète chronique |
| G82.23 | Paraparésie et paraplégie, sans précision: Paraplégie incomplète chronique | G82.53 | Tétraparésie et tétraplégie, sans précision: Paraplégie incomplète chronique |

Procédure A94-2

- 93.59.51 †↔ Traitement complexe de colonisation ou d'infection à agents infectieux multirésistants, d'au moins 7 à 13 jours de traitement
- 93.59.52 †↔ Traitement complexe de colonisation ou d'infection à agents infectieux multirésistants, d'au moins 14 à 20 jours de traitement

- 93.59.53 †↔ Traitement complexe de colonisation ou d'infection à agents infectieux multirésistants, 21 jours et plus de traitement

Procédure A94-3

- 93.59.53 †↔ Traitement complexe de colonisation ou d'infection à agents infectieux multirésistants, 21 jours et plus de traitement

Procédure A94-4

- 93.59.52 †↔ Traitement complexe de colonisation ou d'infection à agents infectieux multirésistants, d'au moins 14 à 20 jours de traitement

- 93.59.53 †↔ Traitement complexe de colonisation ou d'infection à agents infectieux multirésistants, 21 jours et plus de traitement

Procédure A94-5

- 99.B7.12 †↔ Traitement complexe de médecine intensive, 120 à 184 points de dépense
- 99.B7.13 †↔ Traitement complexe de médecine intensive, 185 à 360 points de dépense
- 99.B7.14 †↔ Traitement complexe de médecine intensive, 361 à 552 points de dépense
- 99.B7.15 †↔ Traitement complexe de médecine intensive, 553 à 828 points de dépense
- 99.B7.16 †↔ Traitement complexe de médecine intensive, 829 à 1104 points de dépense
- 99.B7.17 †↔ Traitement complexe de médecine intensive, 1105 à 1380 points de dépense
- 99.B7.18 †↔ Traitement complexe de médecine intensive, 1381 à 1656 points de dépense
- 99.B7.1A †↔ Traitement complexe de médecine intensive, 1657 à 1932 points de dépense
- 99.B7.1B †↔ Traitement complexe de médecine intensive, 1933 à 2208 points de dépense
- 99.B7.1C †↔ Traitement complexe de médecine intensive, 2209 à 2484 points de dépense
- 99.B7.1D †↔ Traitement complexe de médecine intensive, 2485 à 2760 points de dépense
- 99.B7.1E †↔ Traitement complexe de médecine intensive, 2761 à 3220 points de dépense
- 99.B7.1F †↔ Traitement complexe de médecine intensive, 3221 à 3680 points de dépense
- 99.B7.1G †↔ Traitement complexe de médecine intensive, 3681 à 4600 points de dépense
- 99.B7.1H †↔ Traitement complexe de médecine intensive, 4601 à 5520 points de dépense
- 99.B7.1I †↔ Traitement complexe de médecine intensive, 5521 à 7360 points de dépense
- 99.B7.1J †↔ Traitement complexe de médecine intensive, 7361 à 9200 points de dépense
- 99.B7.1K †↔ Traitement complexe de médecine intensive, 9201 à 11040 points de dépense
- 99.B7.1L †↔ Traitement complexe de médecine intensive, 11041 à 13800 points de dépense
- 99.B7.1M †↔ Traitement complexe de médecine intensive, 13801 à 16560 points de dépense
- 99.B7.1N †↔ Traitement complexe de médecine intensive, 16561 à 19320 points de dépense
- 99.B7.1O †↔ Traitement complexe de médecine intensive, 19321 points de dépense et plus

- 99.B7.44 †↔ Traitement complexe de médecine intensive chez l'enfant (procédure de base), 197 à 392 points de dépense
- 99.B7.45 †↔ Traitement complexe de médecine intensive chez l'enfant (procédure de base), 393 à 588 points de dépense
- 99.B7.46 †↔ Traitement complexe de médecine intensive chez l'enfant (procédure de base), 589 à 784 points de dépense
- 99.B7.47 †↔ Traitement complexe de médecine intensive chez l'enfant (procédure de base), 785 à 980 points de dépense
- 99.B7.48 †↔ Traitement complexe de médecine intensive chez l'enfant (procédure de base), 981 à 1176 points de dépense
- 99.B7.4A †↔ Traitement complexe de médecine intensive chez l'enfant (procédure de base), 1177 à 1470 points de dépense
- 99.B7.4B †↔ Traitement complexe de médecine intensive chez l'enfant (procédure de base), 1471 à 1764 points de dépense
- 99.B7.4C †↔ Traitement complexe de médecine intensive chez l'enfant (procédure de base), 1765 à 2058 points de dépense
- 99.B7.4D †↔ Traitement complexe de médecine intensive chez l'enfant (procédure de base), 2059 à 2352 points de dépense
- 99.B7.4E †↔ Traitement complexe de médecine intensive chez l'enfant (procédure de base), 2353 à 2646 points de dépense
- 99.B7.4F †↔ Traitement complexe de médecine intensive chez l'enfant (procédure de base), 2647 à 2940 points de dépense
- 99.B7.4G †↔ Traitement complexe de médecine intensive chez l'enfant (procédure de base), 2941 à 3430 points de dépense
- 99.B7.4H †↔ Traitement complexe de médecine intensive chez l'enfant (procédure de base), 3431 à 3920 points de dépense
- 99.B7.4I †↔ Traitement complexe de médecine intensive chez l'enfant (procédure de base), 3921 à 4410 points de dépense
- 99.B7.4J †↔ Traitement complexe de médecine intensive chez l'enfant (procédure de base), 4411 à 4900 points de dépense

| | |
|---|---|
| 99.B7.4K ‡↔ Traitement complexe de médecine intensive chez l'enfant (procédure de base), 4901 à 5880 points de dépense | 99.B7.5J ‡↔ Traitement complexe de médecine intensive chez le nouveau-né (procédure de base), 4411 à 4900 points de dépense |
| 99.B7.4L ‡↔ Traitement complexe de médecine intensive chez l'enfant (procédure de base), 5881 à 6860 points de dépense | 99.B7.5K ‡↔ Traitement complexe de médecine intensive chez le nouveau-né (procédure de base), 4901 à 5880 points de dépense |
| 99.B7.4M ‡↔ Traitement complexe de médecine intensive chez l'enfant (procédure de base), 6861 à 7840 points de dépense | 99.B7.5L ‡↔ Traitement complexe de médecine intensive chez le nouveau-né (procédure de base), 5881 à 6860 points de dépense |
| 99.B7.4N ‡↔ Traitement complexe de médecine intensive chez l'enfant (procédure de base), 7841 à 9800 points de dépense | 99.B7.5M ‡↔ Traitement complexe de médecine intensive chez le nouveau-né (procédure de base), 6861 à 7840 points de dépense |
| 99.B7.4O ‡↔ Traitement complexe de médecine intensive chez l'enfant (procédure de base), 9801 à 11760 points de dépense | 99.B7.5N ‡↔ Traitement complexe de médecine intensive chez le nouveau-né (procédure de base), 7841 à 9800 points de dépense |
| 99.B7.4P ‡↔ Traitement complexe de médecine intensive chez l'enfant (procédure de base), 11761 à 13720 points de dépense | 99.B7.5O ‡↔ Traitement complexe de médecine intensive chez le nouveau-né (procédure de base), 9801 à 11760 points de dépense |
| 99.B7.4Q ‡↔ Traitement complexe de médecine intensive chez l'enfant (procédure de base), 13721 à 16660 points de dépense | 99.B7.5P ‡↔ Traitement complexe de médecine intensive chez le nouveau-né (procédure de base), 11761 à 13720 points de dépense |
| 99.B7.4R ‡↔ Traitement complexe de médecine intensive chez l'enfant (procédure de base), 16661 à 19600 points de dépense | 99.B7.5Q ‡↔ Traitement complexe de médecine intensive chez le nouveau-né (procédure de base), 13721 à 16660 points de dépense |
| 99.B7.4S ‡↔ Traitement complexe de médecine intensive chez l'enfant (procédure de base), 19601 points de dépense et plus | 99.B7.5R ‡↔ Traitement complexe de médecine intensive chez le nouveau-né (procédure de base), 16661 à 19600 points de dépense |
| 99.B7.54 ‡↔ Traitement complexe de médecine intensive chez le nouveau-né (procédure de base), 197 à 392 points de dépense | 99.B7.5S ‡↔ Traitement complexe de médecine intensive chez le nouveau-né (procédure de base), 19601 points de dépense et plus |
| 99.B7.55 ‡↔ Traitement complexe de médecine intensive chez le nouveau-né (procédure de base), 393 à 588 points de dépense | 99.B8.12 ‡↔ Traitement complexe en U-IMC chez l'adulte, 120 à 184 points de dépense |
| 99.B7.56 ‡↔ Traitement complexe de médecine intensive chez le nouveau-né (procédure de base), 589 à 784 points de dépense | 99.B8.13 ‡↔ Traitement complexe en U-IMC chez l'adulte, 185 à 360 points de dépense |
| 99.B7.57 ‡↔ Traitement complexe de médecine intensive chez le nouveau-né (procédure de base), 785 à 980 points de dépense | 99.B8.14 ‡↔ Traitement complexe en U-IMC chez l'adulte, 361 à 552 points de dépense |
| 99.B7.58 ‡↔ Traitement complexe de médecine intensive chez le nouveau-né (procédure de base), 981 à 1176 points de dépense | 99.B8.15 ‡↔ Traitement complexe en U-IMC chez l'adulte, 553 à 828 points de dépense |
| 99.B7.5A ‡↔ Traitement complexe de médecine intensive chez le nouveau-né (procédure de base), 1177 à 1470 points de dépense | 99.B8.16 ‡↔ Traitement complexe en U-IMC chez l'adulte, 829 à 1104 points de dépense |
| 99.B7.5B ‡↔ Traitement complexe de médecine intensive chez le nouveau-né (procédure de base), 1471 à 1764 points de dépense | 99.B8.17 ‡↔ Traitement complexe en U-IMC chez l'adulte, 1105 à 1380 points de dépense |
| 99.B7.5C ‡↔ Traitement complexe de médecine intensive chez le nouveau-né (procédure de base), 1765 à 2058 points de dépense | 99.B8.18 ‡↔ Traitement complexe en U-IMC chez l'adulte, 1381 à 1656 points de dépense |
| 99.B7.5D ‡↔ Traitement complexe de médecine intensive chez le nouveau-né (procédure de base), 2059 à 2352 points de dépense | 99.B8.1A ‡↔ Traitement complexe en U-IMC chez l'adulte, 1657 à 1932 points de dépense |
| 99.B7.5E ‡↔ Traitement complexe de médecine intensive chez le nouveau-né (procédure de base), 2353 à 2646 points de dépense | 99.B8.1B ‡↔ Traitement complexe en U-IMC chez l'adulte, 1933 à 2208 points de dépense |
| 99.B7.5F ‡↔ Traitement complexe de médecine intensive chez le nouveau-né (procédure de base), 2647 à 2940 points de dépense | 99.B8.1C ‡↔ Traitement complexe en U-IMC chez l'adulte, 2209 à 2484 points de dépense |
| 99.B7.5G ‡↔ Traitement complexe de médecine intensive chez le nouveau-né (procédure de base), 2941 à 3430 points de dépense | 99.B8.1D ‡↔ Traitement complexe en U-IMC chez l'adulte, 2485 à 2760 points de dépense |
| 99.B7.5H ‡↔ Traitement complexe de médecine intensive chez le nouveau-né (procédure de base), 3431 à 3920 points de dépense | 99.B8.1E ‡↔ Traitement complexe en U-IMC chez l'adulte, 2761 à 3220 points de dépense |
| 99.B7.5I ‡↔ Traitement complexe de médecine intensive chez le nouveau-né (procédure de base), 3921 à 4410 points de dépense | 99.B8.1F ‡↔ Traitement complexe en U-IMC chez l'adulte, 3221 à 3680 points de dépense |
| | 99.B8.1G ‡↔ Traitement complexe en U-IMC chez l'adulte, 3681 à 4600 points de dépense |
| | 99.B8.1H ‡↔ Traitement complexe en U-IMC chez l'adulte, 4601 à 5520 points de dépense |
| | 99.B8.1I ‡↔ Traitement complexe en U-IMC chez l'adulte, 5521 à 7360 points de dépense |
| | 99.B8.1J ‡↔ Traitement complexe en U-IMC chez l'adulte, 7361 à 9200 points de dépense |
| | 99.B8.1K ‡↔ Traitement complexe en U-IMC chez l'adulte, 9201 à 11040 points de dépense |
| | 99.B8.1L ‡↔ Traitement complexe en U-IMC chez l'adulte, 11041 à 13800 points de dépense |
| | 99.B8.1M ‡↔ Traitement complexe en U-IMC chez l'adulte, 13801 à 16560 points de dépense |

| | |
|---|--|
| 99.B8.1N ‡↔ Traitement complexe en U-IMC chez l'adulte, 16561 à 19320 points de dépense | 99.B8.4S ‡↔ Traitement complexe en U-IMC chez l'enfant, 19601 points de dépense et plus |
| 99.B8.1O ‡↔ Traitement complexe en U-IMC chez l'adulte, 19321 points de dépense et plus | 99.B8.54 ‡↔ Traitement complexe en U-IMC chez le nouveau-né, 197 à 392 points de dépense |
| 99.B8.44 ‡↔ Traitement complexe en U-IMC chez l'enfant, 197 à 392 points de dépense | 99.B8.55 ‡↔ Traitement complexe en U-IMC chez le nouveau-né, 393 à 588 points de dépense |
| 99.B8.45 ‡↔ Traitement complexe en U-IMC chez l'enfant, 393 à 588 points de dépense | 99.B8.56 ‡↔ Traitement complexe en U-IMC chez le nouveau-né, 589 à 784 points de dépense |
| 99.B8.46 ‡↔ Traitement complexe en U-IMC chez l'enfant, 589 à 784 points de dépense | 99.B8.57 ‡↔ Traitement complexe en U-IMC chez le nouveau-né, 785 à 980 points de dépense |
| 99.B8.47 ‡↔ Traitement complexe en U-IMC chez l'enfant, 785 à 980 points de dépense | 99.B8.58 ‡↔ Traitement complexe en U-IMC chez le nouveau-né, 981 à 1176 points de dépense |
| 99.B8.48 ‡↔ Traitement complexe en U-IMC chez l'enfant, 981 à 1176 points de dépense | 99.B8.5A ‡↔ Traitement complexe en U-IMC chez le nouveau-né, 1177 à 1470 points de dépense |
| 99.B8.4A ‡↔ Traitement complexe en U-IMC chez l'enfant, 1177 à 1470 points de dépense | 99.B8.5B ‡↔ Traitement complexe en U-IMC chez le nouveau-né, 1471 à 1764 points de dépense |
| 99.B8.4B ‡↔ Traitement complexe en U-IMC chez l'enfant, 1471 à 1764 points de dépense | 99.B8.5C ‡↔ Traitement complexe en U-IMC chez le nouveau-né, 1765 à 2058 points de dépense |
| 99.B8.4C ‡↔ Traitement complexe en U-IMC chez l'enfant, 1765 à 2058 points de dépense | 99.B8.5D ‡↔ Traitement complexe en U-IMC chez le nouveau-né, 2059 à 2352 points de dépense |
| 99.B8.4D ‡↔ Traitement complexe en U-IMC chez l'enfant, 2059 à 2352 points de dépense | 99.B8.5E ‡↔ Traitement complexe en U-IMC chez le nouveau-né, 2353 à 2646 points de dépense |
| 99.B8.4E ‡↔ Traitement complexe en U-IMC chez l'enfant, 2353 à 2646 points de dépense | 99.B8.5F ‡↔ Traitement complexe en U-IMC chez le nouveau-né, 2647 à 2940 points de dépense |
| 99.B8.4F ‡↔ Traitement complexe en U-IMC chez l'enfant, 2647 à 2940 points de dépense | 99.B8.5G ‡↔ Traitement complexe en U-IMC chez le nouveau-né, 2941 à 3430 points de dépense |
| 99.B8.4G ‡↔ Traitement complexe en U-IMC chez l'enfant, 2941 à 3430 points de dépense | 99.B8.5H ‡↔ Traitement complexe en U-IMC chez le nouveau-né, 3431 à 3920 points de dépense |
| 99.B8.4H ‡↔ Traitement complexe en U-IMC chez l'enfant, 3431 à 3920 points de dépense | 99.B8.5I ‡↔ Traitement complexe en U-IMC chez le nouveau-né, 3921 à 4410 points de dépense |
| 99.B8.4I ‡↔ Traitement complexe en U-IMC chez l'enfant, 3921 à 4410 points de dépense | 99.B8.5J ‡↔ Traitement complexe en U-IMC chez le nouveau-né, 4411 à 4900 points de dépense |
| 99.B8.4J ‡↔ Traitement complexe en U-IMC chez l'enfant, 4411 à 4900 points de dépense | 99.B8.5K ‡↔ Traitement complexe en U-IMC chez le nouveau-né, 4901 à 5880 points de dépense |
| 99.B8.4K ‡↔ Traitement complexe en U-IMC chez l'enfant, 4901 à 5880 points de dépense | 99.B8.5L ‡↔ Traitement complexe en U-IMC chez le nouveau-né, 5881 à 6860 points de dépense |
| 99.B8.4L ‡↔ Traitement complexe en U-IMC chez l'enfant, 5881 à 6860 points de dépense | 99.B8.5M ‡↔ Traitement complexe en U-IMC chez le nouveau-né, 6861 à 7840 points de dépense |
| 99.B8.4M ‡↔ Traitement complexe en U-IMC chez l'enfant, 6861 à 7840 points de dépense | 99.B8.5N ‡↔ Traitement complexe en U-IMC chez le nouveau-né, 7841 à 9800 points de dépense |
| 99.B8.4N ‡↔ Traitement complexe en U-IMC chez l'enfant, 7841 à 9800 points de dépense | 99.B8.5O ‡↔ Traitement complexe en U-IMC chez le nouveau-né, 9801 à 11760 points de dépense |
| 99.B8.4O ‡↔ Traitement complexe en U-IMC chez l'enfant, 9801 à 11760 points de dépense | 99.B8.5P ‡↔ Traitement complexe en U-IMC chez le nouveau-né, 11761 à 13720 points de dépense |
| 99.B8.4P ‡↔ Traitement complexe en U-IMC chez l'enfant, 11761 à 13720 points de dépense | 99.B8.5Q ‡↔ Traitement complexe en U-IMC chez le nouveau-né, 13721 à 16660 points de dépense |
| 99.B8.4Q ‡↔ Traitement complexe en U-IMC chez l'enfant, 13721 à 16660 points de dépense | 99.B8.5R ‡↔ Traitement complexe en U-IMC chez le nouveau-né, 16661 à 19600 points de dépense |
| 99.B8.4R ‡↔ Traitement complexe en U-IMC chez l'enfant, 16661 à 19600 points de dépense | 99.B8.5S ‡↔ Traitement complexe en U-IMC chez le nouveau-né, 19601 points de dépense et plus |

Procédure A94-6

| | |
|--|--|
| 93.59.52 ‡↔ Traitement complexe de colonisation ou d'infection à agents infectieux multirésistants, d'au moins 14 à 20 jours de traitement | 99.B7.17 ‡↔ Traitement complexe de médecine intensive, 1105 à 1380 points de dépense |
| 93.59.53 ‡↔ Traitement complexe de colonisation ou d'infection à agents infectieux multirésistants, 21 jours et plus de traitement | 99.B7.18 ‡↔ Traitement complexe de médecine intensive, 1381 à 1656 points de dépense |
| 99.B7.12 ‡↔ Traitement complexe de médecine intensive, 120 à 184 points de dépense | 99.B7.1A ‡↔ Traitement complexe de médecine intensive, 1657 à 1932 points de dépense |
| 99.B7.13 ‡↔ Traitement complexe de médecine intensive, 185 à 360 points de dépense | 99.B7.1B ‡↔ Traitement complexe de médecine intensive, 1933 à 2208 points de dépense |
| 99.B7.14 ‡↔ Traitement complexe de médecine intensive, 361 à 552 points de dépense | 99.B7.1C ‡↔ Traitement complexe de médecine intensive, 2209 à 2484 points de dépense |
| 99.B7.15 ‡↔ Traitement complexe de médecine intensive, 553 à 828 points de dépense | 99.B7.1D ‡↔ Traitement complexe de médecine intensive, 2485 à 2760 points de dépense |
| 99.B7.16 ‡↔ Traitement complexe de médecine intensive, 829 à 1104 points de dépense | 99.B7.1E ‡↔ Traitement complexe de médecine intensive, 2761 à 3220 points de dépense |
| | 99.B7.1F ‡↔ Traitement complexe de médecine intensive, 3221 à 3680 points de dépense |

| | |
|---|--|
| 99.B7.5L ‡↔ Traitement complexe de médecine intensive chez le nouveau-né (procédure de base), 5881 à 6860 points de dépense | 99.B8.45 ‡↔ Traitement complexe en U-IMC chez l'enfant, 393 à 588 points de dépense |
| 99.B7.5M ‡↔ Traitement complexe de médecine intensive chez le nouveau-né (procédure de base), 6861 à 7840 points de dépense | 99.B8.46 ‡↔ Traitement complexe en U-IMC chez l'enfant, 589 à 784 points de dépense |
| 99.B7.5N ‡↔ Traitement complexe de médecine intensive chez le nouveau-né (procédure de base), 7841 à 9800 points de dépense | 99.B8.47 ‡↔ Traitement complexe en U-IMC chez l'enfant, 785 à 980 points de dépense |
| 99.B7.5O ‡↔ Traitement complexe de médecine intensive chez le nouveau-né (procédure de base), 9801 à 11760 points de dépense | 99.B8.48 ‡↔ Traitement complexe en U-IMC chez l'enfant, 981 à 1176 points de dépense |
| 99.B7.5P ‡↔ Traitement complexe de médecine intensive chez le nouveau-né (procédure de base), 11761 à 13720 points de dépense | 99.B8.4A ‡↔ Traitement complexe en U-IMC chez l'enfant, 1177 à 1470 points de dépense |
| 99.B7.5Q ‡↔ Traitement complexe de médecine intensive chez le nouveau-né (procédure de base), 13721 à 16660 points de dépense | 99.B8.4B ‡↔ Traitement complexe en U-IMC chez l'enfant, 1471 à 1764 points de dépense |
| 99.B7.5R ‡↔ Traitement complexe de médecine intensive chez le nouveau-né (procédure de base), 16661 à 19600 points de dépense | 99.B8.4C ‡↔ Traitement complexe en U-IMC chez l'enfant, 1765 à 2058 points de dépense |
| 99.B7.5S ‡↔ Traitement complexe de médecine intensive chez le nouveau-né (procédure de base), 19601 points de dépense et plus | 99.B8.4D ‡↔ Traitement complexe en U-IMC chez l'enfant, 2059 à 2352 points de dépense |
| 99.B8.12 ‡↔ Traitement complexe en U-IMC chez l'adulte, 120 à 184 points de dépense | 99.B8.4E ‡↔ Traitement complexe en U-IMC chez l'enfant, 2353 à 2646 points de dépense |
| 99.B8.13 ‡↔ Traitement complexe en U-IMC chez l'adulte, 185 à 360 points de dépense | 99.B8.4F ‡↔ Traitement complexe en U-IMC chez l'enfant, 2647 à 2940 points de dépense |
| 99.B8.14 ‡↔ Traitement complexe en U-IMC chez l'adulte, 361 à 552 points de dépense | 99.B8.4G ‡↔ Traitement complexe en U-IMC chez l'enfant, 2941 à 3430 points de dépense |
| 99.B8.15 ‡↔ Traitement complexe en U-IMC chez l'adulte, 553 à 828 points de dépense | 99.B8.4H ‡↔ Traitement complexe en U-IMC chez l'enfant, 3431 à 3920 points de dépense |
| 99.B8.16 ‡↔ Traitement complexe en U-IMC chez l'adulte, 829 à 1104 points de dépense | 99.B8.4I ‡↔ Traitement complexe en U-IMC chez l'enfant, 3921 à 4410 points de dépense |
| 99.B8.17 ‡↔ Traitement complexe en U-IMC chez l'adulte, 1105 à 1380 points de dépense | 99.B8.4J ‡↔ Traitement complexe en U-IMC chez l'enfant, 4411 à 4900 points de dépense |
| 99.B8.18 ‡↔ Traitement complexe en U-IMC chez l'adulte, 1381 à 1656 points de dépense | 99.B8.4K ‡↔ Traitement complexe en U-IMC chez l'enfant, 4901 à 5880 points de dépense |
| 99.B8.1A ‡↔ Traitement complexe en U-IMC chez l'adulte, 1657 à 1932 points de dépense | 99.B8.4L ‡↔ Traitement complexe en U-IMC chez l'enfant, 5881 à 6860 points de dépense |
| 99.B8.1B ‡↔ Traitement complexe en U-IMC chez l'adulte, 1933 à 2208 points de dépense | 99.B8.4M ‡↔ Traitement complexe en U-IMC chez l'enfant, 6861 à 7840 points de dépense |
| 99.B8.1C ‡↔ Traitement complexe en U-IMC chez l'adulte, 2209 à 2484 points de dépense | 99.B8.4N ‡↔ Traitement complexe en U-IMC chez l'enfant, 7841 à 9800 points de dépense |
| 99.B8.1D ‡↔ Traitement complexe en U-IMC chez l'adulte, 2485 à 2760 points de dépense | 99.B8.4O ‡↔ Traitement complexe en U-IMC chez l'enfant, 9801 à 11760 points de dépense |
| 99.B8.1E ‡↔ Traitement complexe en U-IMC chez l'adulte, 2761 à 3220 points de dépense | 99.B8.4P ‡↔ Traitement complexe en U-IMC chez l'enfant, 11761 à 13720 points de dépense |
| 99.B8.1F ‡↔ Traitement complexe en U-IMC chez l'adulte, 3221 à 3680 points de dépense | 99.B8.4Q ‡↔ Traitement complexe en U-IMC chez l'enfant, 13721 à 16660 points de dépense |
| 99.B8.1G ‡↔ Traitement complexe en U-IMC chez l'adulte, 3681 à 4600 points de dépense | 99.B8.4R ‡↔ Traitement complexe en U-IMC chez l'enfant, 16661 à 19600 points de dépense |
| 99.B8.1H ‡↔ Traitement complexe en U-IMC chez l'adulte, 4601 à 5520 points de dépense | 99.B8.4S ‡↔ Traitement complexe en U-IMC chez l'enfant, 19601 points de dépense et plus |
| 99.B8.1I ‡↔ Traitement complexe en U-IMC chez l'adulte, 5521 à 7360 points de dépense | 99.B8.54 ‡↔ Traitement complexe en U-IMC chez le nouveau-né, 197 à 392 points de dépense |
| 99.B8.1J ‡↔ Traitement complexe en U-IMC chez l'adulte, 7361 à 9200 points de dépense | 99.B8.55 ‡↔ Traitement complexe en U-IMC chez le nouveau-né, 393 à 588 points de dépense |
| 99.B8.1K ‡↔ Traitement complexe en U-IMC chez l'adulte, 9201 à 11040 points de dépense | 99.B8.56 ‡↔ Traitement complexe en U-IMC chez le nouveau-né, 589 à 784 points de dépense |
| 99.B8.1L ‡↔ Traitement complexe en U-IMC chez l'adulte, 11041 à 13800 points de dépense | 99.B8.57 ‡↔ Traitement complexe en U-IMC chez le nouveau-né, 785 à 980 points de dépense |
| 99.B8.1M ‡↔ Traitement complexe en U-IMC chez l'adulte, 13801 à 16560 points de dépense | 99.B8.58 ‡↔ Traitement complexe en U-IMC chez le nouveau-né, 981 à 1176 points de dépense |
| 99.B8.1N ‡↔ Traitement complexe en U-IMC chez l'adulte, 16561 à 19320 points de dépense | 99.B8.5A ‡↔ Traitement complexe en U-IMC chez le nouveau-né, 1177 à 1470 points de dépense |
| 99.B8.1O ‡↔ Traitement complexe en U-IMC chez l'adulte, 19321 points de dépense et plus | 99.B8.5B ‡↔ Traitement complexe en U-IMC chez le nouveau-né, 1471 à 1764 points de dépense |
| 99.B8.44 ‡↔ Traitement complexe en U-IMC chez l'enfant, 197 à 392 points de dépense | 99.B8.5C ‡↔ Traitement complexe en U-IMC chez le nouveau-né, 1765 à 2058 points de dépense |
| | 99.B8.5D ‡↔ Traitement complexe en U-IMC chez le nouveau-né, 2059 à 2352 points de dépense |
| | 99.B8.5E ‡↔ Traitement complexe en U-IMC chez le nouveau-né, 2353 à 2646 points de dépense |
| | 99.B8.5F ‡↔ Traitement complexe en U-IMC chez le nouveau-né, 2647 à 2940 points de dépense |
| | 99.B8.5G ‡↔ Traitement complexe en U-IMC chez le nouveau-né, 2941 à 3430 points de dépense |

| | |
|--|--|
| 99.B8.5H ‡↔ Traitement complexe en U-IMC chez le nouveau-né, 3431 à 3920 points de dépense | 99.B8.5N ‡↔ Traitement complexe en U-IMC chez le nouveau-né, 7841 à 9800 points de dépense |
| 99.B8.5I ‡↔ Traitement complexe en U-IMC chez le nouveau-né, 3921 à 4410 points de dépense | 99.B8.5O ‡↔ Traitement complexe en U-IMC chez le nouveau-né, 9801 à 11760 points de dépense |
| 99.B8.5J ‡↔ Traitement complexe en U-IMC chez le nouveau-né, 4411 à 4900 points de dépense | 99.B8.5P ‡↔ Traitement complexe en U-IMC chez le nouveau-né, 11761 à 13720 points de dépense |
| 99.B8.5K ‡↔ Traitement complexe en U-IMC chez le nouveau-né, 4901 à 5880 points de dépense | 99.B8.5Q ‡↔ Traitement complexe en U-IMC chez le nouveau-né, 13721 à 16660 points de dépense |
| 99.B8.5L ‡↔ Traitement complexe en U-IMC chez le nouveau-né, 5881 à 6860 points de dépense | 99.B8.5R ‡↔ Traitement complexe en U-IMC chez le nouveau-né, 16661 à 19600 points de dépense |
| 99.B8.5M ‡↔ Traitement complexe en U-IMC chez le nouveau-né, 6861 à 7840 points de dépense | 99.B8.5S ‡↔ Traitement complexe en U-IMC chez le nouveau-né, 19601 points de dépense et plus |

ADRG A95**Réadaptation gériatrique aiguë**

Réadaptation gériatrique, à partir de 7 jours de traitement et pas [(définition du DRG de base (I06) et MDC est égale 08) ou MDC est 06 ou 18B]

DRG A95A**Réadaptation gériatrique aiguë avec procédure complexe ou traitement complexe de soins intensifs/traitement complexe en U-IMC > 360 points**

Procédures opératoires complexes ou au moins une procédure dans le tableau A95-2

DRG A95B**Réadaptation gériatrique aiguë, à partir de 14 jours de traitement ou traitement neurologique complexe d'accident vasculaire cérébral aigu ou avec CC les plus sévères, avec procédure opératoire particulière ou traitement complexe de soins intensifs > 184 points**

(Réadaptation gériatrique, à partir de 14 jours de traitement ou au moins une procédure dans le tableau A95-3 ou PCCL > 4) et (Procédures opératoires particulières ou procédure dans le tableau A95-4)

DRG A95C**Réadaptation gériatrique aiguë, à partir de 14 jours de traitement ou traitement neurologique complexe d'accident vasculaire cérébral aigu ou avec CC les plus sévères, avec limitation sévère des fonctions motrices ou intervention particulière**

(Réadaptation gériatrique, à partir de 14 jours de traitement ou au moins une procédure dans le tableau A95-3 ou PCCL > 4) et (diagnostic supplémentaire dans le tableau A95-1 ou (définition du DRG de base (G46)) ou (définition du DRG de base (G48)) ou (définition du DRG de base (H41)))

DRG A95D**Réadaptation gériatrique aiguë, à partir de 14 jours de traitement ou traitement neurologique complexe d'accident vasculaire cérébral aigu ou avec CC les plus sévères**

Réadaptation gériatrique, à partir de 14 jours de traitement ou au moins une procédure dans le tableau A95-3 ou PCCL > 4

DRG A95E**Réadaptation gériatrique aiguë, de 7 à 13 jours de traitement avec procédure opératoire particulière ou traitement sous vide**

Procédures opératoires particulières ou Traitement sous vide

DRG A95F**Réadaptation gériatrique aiguë, de 7 à 13 jours de traitement avec limitation sévère des fonctions motrices**

Diagnostic supplémentaire dans le tableau A95-1

DRG A95G**Réadaptation gériatrique aiguë, de 7 à 13 jours de traitement****Diagnostic A95-1**

| | | | |
|--------|--|--------|--|
| U50.40 | Limitation fonctionnelle motrice sévère : Index de Barthel: 20-35 points | U50.50 | Limitation fonctionnelle motrice très sévère : Index de Barthel: 0-15 points |
| U50.41 | Limitation fonctionnelle motrice sévère : FIM moteur: 31-42 points | U50.51 | Limitation fonctionnelle motrice très sévère : FIM moteur: 13-30 points |

Procédure A95-2

| | |
|--|---|
| 99.B7.14 †↔ Traitement complexe de médecine intensive, 361 à 552 points de dépense | 99.B8.14 †↔ Traitement complexe en U-IMC chez l'adulte, 361 à 552 points de dépense |
| 99.B7.15 †↔ Traitement complexe de médecine intensive, 553 à 828 points de dépense | 99.B8.15 †↔ Traitement complexe en U-IMC chez l'adulte, 553 à 828 points de dépense |
| 99.B7.16 †↔ Traitement complexe de médecine intensive, 829 à 1104 points de dépense | 99.B8.16 †↔ Traitement complexe en U-IMC chez l'adulte, 829 à 1104 points de dépense |
| 99.B7.17 †↔ Traitement complexe de médecine intensive, 1105 à 1380 points de dépense | 99.B8.17 †↔ Traitement complexe en U-IMC chez l'adulte, 1105 à 1380 points de dépense |
| 99.B7.18 †↔ Traitement complexe de médecine intensive, 1381 à 1656 points de dépense | 99.B8.18 †↔ Traitement complexe en U-IMC chez l'adulte, 1381 à 1656 points de dépense |
| 99.B7.1A †↔ Traitement complexe de médecine intensive, 1657 à 1932 points de dépense | 99.B8.1A †↔ Traitement complexe en U-IMC chez l'adulte, 1657 à 1932 points de dépense |
| 99.B7.1B †↔ Traitement complexe de médecine intensive, 1933 à 2208 points de dépense | 99.B8.1B †↔ Traitement complexe en U-IMC chez l'adulte, 1933 à 2208 points de dépense |
| 99.B7.1C †↔ Traitement complexe de médecine intensive, 2209 à 2484 points de dépense | 99.B8.1C †↔ Traitement complexe en U-IMC chez l'adulte, 2209 à 2484 points de dépense |
| 99.B7.1D †↔ Traitement complexe de médecine intensive, 2485 à 2760 points de dépense | 99.B8.1D †↔ Traitement complexe en U-IMC chez l'adulte, 2485 à 2760 points de dépense |
| 99.B7.1E †↔ Traitement complexe de médecine intensive, 2761 à 3220 points de dépense | 99.B8.1E †↔ Traitement complexe en U-IMC chez l'adulte, 2761 à 3220 points de dépense |
| 99.B7.1F †↔ Traitement complexe de médecine intensive, 3221 à 3680 points de dépense | 99.B8.1F †↔ Traitement complexe en U-IMC chez l'adulte, 3221 à 3680 points de dépense |
| 99.B7.1G †↔ Traitement complexe de médecine intensive, 3681 à 4600 points de dépense | 99.B8.1G †↔ Traitement complexe en U-IMC chez l'adulte, 3681 à 4600 points de dépense |
| 99.B7.1H †↔ Traitement complexe de médecine intensive, 4601 à 5520 points de dépense | 99.B8.1H †↔ Traitement complexe en U-IMC chez l'adulte, 4601 à 5520 points de dépense |
| 99.B7.1I †↔ Traitement complexe de médecine intensive, 5521 à 7360 points de dépense | 99.B8.1I †↔ Traitement complexe en U-IMC chez l'adulte, 5521 à 7360 points de dépense |
| 99.B7.1J †↔ Traitement complexe de médecine intensive, 7361 à 9200 points de dépense | 99.B8.1J †↔ Traitement complexe en U-IMC chez l'adulte, 7361 à 9200 points de dépense |
| 99.B7.1K †↔ Traitement complexe de médecine intensive, 9201 à 11040 points de dépense | 99.B8.1K †↔ Traitement complexe en U-IMC chez l'adulte, 9201 à 11040 points de dépense |
| 99.B7.1L †↔ Traitement complexe de médecine intensive, 11041 à 13800 points de dépense | 99.B8.1L †↔ Traitement complexe en U-IMC chez l'adulte, 11041 à 13800 points de dépense |
| 99.B7.1M †↔ Traitement complexe de médecine intensive, 13801 à 16560 points de dépense | 99.B8.1M †↔ Traitement complexe en U-IMC chez l'adulte, 13801 à 16560 points de dépense |
| 99.B7.1N †↔ Traitement complexe de médecine intensive, 16561 à 19320 points de dépense | 99.B8.1N †↔ Traitement complexe en U-IMC chez l'adulte, 16561 à 19320 points de dépense |
| 99.B7.1O †↔ Traitement complexe de médecine intensive, 19321 points de dépense et plus | 99.B8.1O †↔ Traitement complexe en U-IMC chez l'adulte, 19321 points de dépense et plus |

Procédure A95-3

| | |
|--|---|
| 99.B7.13 †↔ Traitement complexe de médecine intensive, 185 à 360 points de dépense | 99.B7.1G †↔ Traitement complexe de médecine intensive, 3681 à 4600 points de dépense |
| 99.B7.14 †↔ Traitement complexe de médecine intensive, 361 à 552 points de dépense | 99.B7.1H †↔ Traitement complexe de médecine intensive, 4601 à 5520 points de dépense |
| 99.B7.15 †↔ Traitement complexe de médecine intensive, 553 à 828 points de dépense | 99.B7.1I †↔ Traitement complexe de médecine intensive, 5521 à 7360 points de dépense |
| 99.B7.16 †↔ Traitement complexe de médecine intensive, 829 à 1104 points de dépense | 99.B7.1J †↔ Traitement complexe de médecine intensive, 7361 à 9200 points de dépense |
| 99.B7.17 †↔ Traitement complexe de médecine intensive, 1105 à 1380 points de dépense | 99.B7.1K †↔ Traitement complexe de médecine intensive, 9201 à 11040 points de dépense |
| 99.B7.18 †↔ Traitement complexe de médecine intensive, 1381 à 1656 points de dépense | 99.B7.1L †↔ Traitement complexe de médecine intensive, 11041 à 13800 points de dépense |
| 99.B7.1A †↔ Traitement complexe de médecine intensive, 1657 à 1932 points de dépense | 99.B7.1M †↔ Traitement complexe de médecine intensive, 13801 à 16560 points de dépense |
| 99.B7.1B †↔ Traitement complexe de médecine intensive, 1933 à 2208 points de dépense | 99.B7.1N †↔ Traitement complexe de médecine intensive, 16561 à 19320 points de dépense |
| 99.B7.1C †↔ Traitement complexe de médecine intensive, 2209 à 2484 points de dépense | 99.B7.1O †↔ Traitement complexe de médecine intensive, 19321 points de dépense et plus |
| 99.B7.1D †↔ Traitement complexe de médecine intensive, 2485 à 2760 points de dépense | 99.BA.13 †↔ Traitement neurologique complexe d'AVC aigu en stroke center [SC], au moins 24 heures jusqu'à 48 heures |
| 99.B7.1E †↔ Traitement complexe de médecine intensive, 2761 à 3220 points de dépense | 99.BA.14 †↔ Traitement neurologique complexe d'AVC aigu en stroke center [SC], de plus de 48 heures jusqu'à 72 heures |
| 99.B7.1F †↔ Traitement complexe de médecine intensive, 3221 à 3680 points de dépense | |

- 99.BA.16 †↔ Traitement neurologique complexe d'AVC aigu en stroke center [SC], de plus de 72 heures jusqu'à 96 heures
- 99.BA.17 †↔ Traitement neurologique complexe d'AVC aigu en stroke center [SC], de plus de 96 heures
- 99.BA.23 †↔ Traitement neurologique complexe d'AVC aigu en stroke unit [SU], au moins 24 heures jusqu'à 48 heures
- 99.BA.24 †↔ Traitement neurologique complexe d'AVC aigu en stroke unit [SU], de plus de 48 heures jusqu'à 72 heures
- 99.BA.26 †↔ Traitement neurologique complexe d'AVC aigu en stroke unit [SU], de plus de 72 heures jusqu'à 96 heures
- 99.BA.27 †↔ Traitement neurologique complexe d'AVC aigu en stroke unit [SU], de plus de 96 heures
- 99.BA.31 †↔ Traitement neurologique complexe de l'AVC aigu en service consiliaire neurologique à distance, au moins 24 heures jusqu'à 72 heures
- 99.BA.32 †↔ Traitement neurologique complexe de l'AVC aigu en service consiliaire neurologique à distance, de plus de 72 heures

Procédure A95-4

- 99.B7.13 †↔ Traitement complexe de médecine intensive, 185 à 360 points de dépense
- 99.B7.14 †↔ Traitement complexe de médecine intensive, 361 à 552 points de dépense
- 99.B7.15 †↔ Traitement complexe de médecine intensive, 553 à 828 points de dépense
- 99.B7.16 †↔ Traitement complexe de médecine intensive, 829 à 1104 points de dépense
- 99.B7.17 †↔ Traitement complexe de médecine intensive, 1105 à 1380 points de dépense
- 99.B7.18 †↔ Traitement complexe de médecine intensive, 1381 à 1656 points de dépense
- 99.B7.1A †↔ Traitement complexe de médecine intensive, 1657 à 1932 points de dépense
- 99.B7.1B †↔ Traitement complexe de médecine intensive, 1933 à 2208 points de dépense
- 99.B7.1C †↔ Traitement complexe de médecine intensive, 2209 à 2484 points de dépense
- 99.B7.1D †↔ Traitement complexe de médecine intensive, 2485 à 2760 points de dépense
- 99.B7.1E †↔ Traitement complexe de médecine intensive, 2761 à 3220 points de dépense
- 99.B7.1F †↔ Traitement complexe de médecine intensive, 3221 à 3680 points de dépense
- 99.B7.1G †↔ Traitement complexe de médecine intensive, 3681 à 4600 points de dépense
- 99.B7.1H †↔ Traitement complexe de médecine intensive, 4601 à 5520 points de dépense
- 99.B7.1I †↔ Traitement complexe de médecine intensive, 5521 à 7360 points de dépense
- 99.B7.1J †↔ Traitement complexe de médecine intensive, 7361 à 9200 points de dépense
- 99.B7.1K †↔ Traitement complexe de médecine intensive, 9201 à 11040 points de dépense
- 99.B7.1L †↔ Traitement complexe de médecine intensive, 11041 à 13800 points de dépense
- 99.B7.1M †↔ Traitement complexe de médecine intensive, 13801 à 16560 points de dépense
- 99.B7.1N †↔ Traitement complexe de médecine intensive, 16561 à 19320 points de dépense
- 99.B7.1O †↔ Traitement complexe de médecine intensive, 19321 points de dépense et plus

ADRG A96

Traitement complexe de médecine complémentaire pour maladies particulières, sans procédure opératoire

Procédure dans le tableau A96-1 et aucune OR-Procédure et pas [MDC est égale 14]

DRG A96A

Traitement complexe de médecine complémentaire pour maladies particulières, sans procédure opératoire, à partir de 26 séances de traitement

Procédure dans le tableau A96-2

DRG A96B

Traitement complexe de médecine complémentaire pour maladies particulières, sans procédure opératoire, à partir de 10 séances de traitement

Procédure A96-1

- 99.BC.12 †↔ Traitements complexes des médecines complémentaires, de 10 à 25 séances par séjour hospitalier
- 99.BC.13 †↔ Traitements complexes des médecines complémentaires, de 26 à 49 séances par séjour hospitalier
- 99.BC.14 †↔ Traitements complexes des médecines complémentaires, de 50 séances ou plus par séjour hospitalier

Procédure A96-2

99.BC.13 ‡↔ Traitements complexes des médecines complémentaires, de 26 à 49 séances par séjour hospitalier

99.BC.14 ‡↔ Traitements complexes des médecines complémentaires, de 50 séances ou plus par séjour hospitalier

DRG A97**Traitement complexe de médecine palliative, à partir de 7 jours de traitement**

Procédure dans le tableau A97-3 et pas [Traitement complexe de soins intensifs > 392 / 552 points]

DRG A97A**Traitement complexe de médecine palliative, à partir de 7 jours de traitement avec procédure complexe ou traitement complexe de médecine palliative, à partir de 21 jours de traitement avec situations complexes**

(Procédures opératoires complexes ou (Procédures de complication pré-MDC ou Procédures de complications) et (procédure dans le tableau A97-3 ou définition du DRG de base (A93)) ou OR-Procédure et procédure dans le tableau A97-4 ou au moins une procédure dans le tableau A97-5 ou procédure dans le tableau A97-6 et (PCCL > 3 ou procédure dans le tableau A97-7) ou définition du DRG (R01A)) et (Procédures opératoires complexes en plusieurs temps ou Intervention multiviscérale pour maladies et troubles des organes digestifs ou (Procédures opératoires complexes ou procédure dans le tableau A97-4) et au moins une procédure dans le tableau A97-5 ou procédure au moins de deux tableaux A97-8, A97-9 ou procédure au moins de deux tableaux A97-10, A97-11 ou procédure au moins de deux tableaux A97-12, A97-13 ou au moins une procédure dans le tableau A97-14 ou procédure dans le tableau A97-6 et Procédures opératoires complexes)

DRG A97B**Traitement complexe de médecine palliative, à partir de 7 jours de traitement avec procédure complexe ou de complication et traitement complexe de médecine palliative, à partir de 14 jours de traitement ou traitement complexe à partir de 21 jours avec intervention opératoire ou traitement complexe de soins intensifs/traitement complexe en unité de soins intermédiaires > 196/184 points**

Procédures opératoires complexes ou (Procédures de complication pré-MDC ou Procédures de complications) et (procédure dans le tableau A97-3 ou définition du DRG de base (A93)) ou OR-Procédure et procédure dans le tableau A97-4 ou au moins une procédure dans le tableau A97-5 ou procédure dans le tableau A97-6 et (PCCL > 3 ou procédure dans le tableau A97-7) ou définition du DRG (R01A)

DRG A97C**Traitement complexe de médecine palliative, à partir de 7 jours de traitement avec procédure de complication, ou traitement complexe de médecine palliative à partir de 28 jours de traitement avec procédure opératoire particulière ou intervention particulière**

(Au moins une procédure dans le tableau A97-15 ou Procédures de complication pré-MDC ou Procédures de complications ou définition du DRG (R01B)) et (Procédures opératoires particulières ou au moins une procédure dans le tableau A97-16 ou Procédures de complications ou Procédures de complication pré-MDC ou diagnostic dans le tableau A97-1) et (Procédures opératoires particulières ou définition du DRG de base (G46) ou définition du DRG de base (G48) ou définition du DRG de base (H41) ou procédure dans le tableau A97-6)

DRG A97D**Traitement complexe de médecine palliative, à partir de 7 jours de traitement avec traitement neurologique complexe à partir de 24 heures ou procédure de complication ou diagnostic particulier ou traitement complexe de médecine palliative à partir de 21 jours de traitement**

(Au moins une procédure dans le tableau A97-15 ou Procédures de complication pré-MDC ou Procédures de complications ou définition du DRG (R01B)) et (Procédures opératoires particulières ou au moins une procédure dans le tableau A97-16 ou Procédures de complications ou Procédures de complication pré-MDC ou diagnostic dans le tableau A97-1)

DRG A97E**Traitement complexe de médecine palliative, à partir de 7 jours de traitement avec affection particulière ou traitement complexe de médecine palliative à partir de 14 jours de traitement**

Au moins une procédure dans le tableau A97-15 ou Procédures de complication pré-MDC ou Procédures de complications ou définition du DRG (R01B)

DRG A97F**Traitement complexe de médecine palliative, à partir de 7 jours de traitement avec procédure particulière ou limitation sévère des fonctions motrices ou paraplégie/tétraplégie ou intervention particulière**

Procédures opératoires particulières ou au moins un diagnostic supplémentaire dans le tableau A97-2 ou (définition du DRG de base (G46)) ou (définition du DRG de base (G48)) ou (définition du DRG de base (H41))

DRG A97G**Traitement complexe de médecine palliative, à partir de 7 jours de traitement****Diagnostic A97-1**

G12.2 Maladies du neurone moteur

Procédure A97-10

99.B8.13 †↔ Traitement complexe en U-IMC chez l'adulte, 185 à 360 points de dépense

99.B8.14 †↔ Traitement complexe en U-IMC chez l'adulte, 361 à 552 points de dépense

Procédure A97-11

99.B7.14 †↔ Traitement complexe de médecine intensive, 361 à 552 points de dépense

Procédure A97-12

99.B8.14 †↔ Traitement complexe en U-IMC chez l'adulte, 361 à 552 points de dépense

Procédure A97-13

99.B7.13 †↔ Traitement complexe de médecine intensive, 185 à 360 points de dépense

99.B7.14 †↔ Traitement complexe de médecine intensive, 361 à 552 points de dépense

Procédure A97-14

| | |
|---|---|
| 93.A3.33 †↔ Traitement complexe des douleurs aiguës, d'au moins 14 à 20 jours de traitement | 99.B8.1K †↔ Traitement complexe en U-IMC chez l'adulte, 9201 à 11040 points de dépense |
| 93.A3.34 †↔ Traitement complexe des douleurs aiguës, 21 et plus de jours de traitement | 99.B8.1L †↔ Traitement complexe en U-IMC chez l'adulte, 11041 à 13800 points de dépense |
| 99.B8.16 †↔ Traitement complexe en U-IMC chez l'adulte, 829 à 1104 points de dépense | 99.B8.1M †↔ Traitement complexe en U-IMC chez l'adulte, 13801 à 16560 points de dépense |
| 99.B8.17 †↔ Traitement complexe en U-IMC chez l'adulte, 1105 à 1380 points de dépense | 99.B8.1N †↔ Traitement complexe en U-IMC chez l'adulte, 16561 à 19320 points de dépense |
| 99.B8.18 †↔ Traitement complexe en U-IMC chez l'adulte, 1381 à 1656 points de dépense | 99.B8.1O †↔ Traitement complexe en U-IMC chez l'adulte, 19321 points de dépense et plus |
| 99.B8.1A †↔ Traitement complexe en U-IMC chez l'adulte, 1657 à 1932 points de dépense | 99.B8.47 †↔ Traitement complexe en U-IMC chez l'enfant, 785 à 980 points de dépense |
| 99.B8.1B †↔ Traitement complexe en U-IMC chez l'adulte, 1933 à 2208 points de dépense | 99.B8.48 †↔ Traitement complexe en U-IMC chez l'enfant, 981 à 1176 points de dépense |
| 99.B8.1C †↔ Traitement complexe en U-IMC chez l'adulte, 2209 à 2484 points de dépense | 99.B8.4A †↔ Traitement complexe en U-IMC chez l'enfant, 1177 à 1470 points de dépense |
| 99.B8.1D †↔ Traitement complexe en U-IMC chez l'adulte, 2485 à 2760 points de dépense | 99.B8.4B †↔ Traitement complexe en U-IMC chez l'enfant, 1471 à 1764 points de dépense |
| 99.B8.1E †↔ Traitement complexe en U-IMC chez l'adulte, 2761 à 3220 points de dépense | 99.B8.4C †↔ Traitement complexe en U-IMC chez l'enfant, 1765 à 2058 points de dépense |
| 99.B8.1F †↔ Traitement complexe en U-IMC chez l'adulte, 3221 à 3680 points de dépense | 99.B8.4D †↔ Traitement complexe en U-IMC chez l'enfant, 2059 à 2352 points de dépense |
| 99.B8.1G †↔ Traitement complexe en U-IMC chez l'adulte, 3681 à 4600 points de dépense | 99.B8.4E †↔ Traitement complexe en U-IMC chez l'enfant, 2353 à 2646 points de dépense |
| 99.B8.1H †↔ Traitement complexe en U-IMC chez l'adulte, 4601 à 5520 points de dépense | 99.B8.4F †↔ Traitement complexe en U-IMC chez l'enfant, 2647 à 2940 points de dépense |
| 99.B8.1I †↔ Traitement complexe en U-IMC chez l'adulte, 5521 à 7360 points de dépense | 99.B8.4G †↔ Traitement complexe en U-IMC chez l'enfant, 2941 à 3430 points de dépense |
| 99.B8.1J †↔ Traitement complexe en U-IMC chez l'adulte, 7361 à 9200 points de dépense | 99.B8.4H †↔ Traitement complexe en U-IMC chez l'enfant, 3431 à 3920 points de dépense |

| | | | |
|-------------|--|-------------|--|
| 99.B8.4I ‡↔ | Traitement complexe en U-IMC chez l'enfant, 3921 à 4410 points de dépense | 99.C2.1G ‡↔ | Traitement de soins infirmiers complexes chez les adultes, 66 à 70 points de dépense |
| 99.B8.4J ‡↔ | Traitement complexe en U-IMC chez l'enfant, 4411 à 4900 points de dépense | 99.C2.1H ‡↔ | Traitement de soins infirmiers complexes chez les adultes, 71 à 80 points de dépense |
| 99.B8.4K ‡↔ | Traitement complexe en U-IMC chez l'enfant, 4901 à 5880 points de dépense | 99.C2.1I ‡↔ | Traitement de soins infirmiers complexes chez les adultes, 81 à 90 points de dépense |
| 99.B8.4L ‡↔ | Traitement complexe en U-IMC chez l'enfant, 5881 à 6860 points de dépense | 99.C2.1J ‡↔ | Traitement de soins infirmiers complexes chez les adultes, 91 à 100 points de dépense |
| 99.B8.4M ‡↔ | Traitement complexe en U-IMC chez l'enfant, 6861 à 7840 points de dépense | 99.C2.1K ‡↔ | Traitement de soins infirmiers complexes chez les adultes, 101 à 125 points de dépense |
| 99.B8.4N ‡↔ | Traitement complexe en U-IMC chez l'enfant, 7841 à 9800 points de dépense | 99.C2.1L ‡↔ | Traitement de soins infirmiers complexes chez les adultes, 126 à 150 points de dépense |
| 99.B8.4O ‡↔ | Traitement complexe en U-IMC chez l'enfant, 9801 à 11760 points de dépense | 99.C2.1M ‡↔ | Traitement de soins infirmiers complexes chez les adultes, 151 à 175 points de dépense |
| 99.B8.4P ‡↔ | Traitement complexe en U-IMC chez l'enfant, 11761 à 13720 points de dépense | 99.C2.1N ‡↔ | Traitement de soins infirmiers complexes chez les adultes, 176 à 200 points de dépense |
| 99.B8.4Q ‡↔ | Traitement complexe en U-IMC chez l'enfant, 13721 à 16660 points de dépense | 99.C2.1O ‡↔ | Traitement de soins infirmiers complexes chez les adultes, 201 à 225 points de dépense |
| 99.B8.4R ‡↔ | Traitement complexe en U-IMC chez l'enfant, 16661 à 19600 points de dépense | 99.C2.1P ‡↔ | Traitement de soins infirmiers complexes chez les adultes, 226 à 250 points de dépense |
| 99.B8.4S ‡↔ | Traitement complexe en U-IMC chez l'enfant, 19601 points de dépense et plus | 99.C2.1Q ‡↔ | Traitement de soins infirmiers complexes chez les adultes, 251 à 275 points de dépense |
| 99.B8.57 ‡↔ | Traitement complexe en U-IMC chez le nouveau-né, 785 à 980 points de dépense | 99.C2.1R ‡↔ | Traitement de soins infirmiers complexes chez les adultes, 276 à 300 points de dépense |
| 99.B8.58 ‡↔ | Traitement complexe en U-IMC chez le nouveau-né, 981 à 1176 points de dépense | 99.C2.1S ‡↔ | Traitement de soins infirmiers complexes chez les adultes, 301 à 350 points de dépense |
| 99.B8.5A ‡↔ | Traitement complexe en U-IMC chez le nouveau-né, 1177 à 1470 points de dépense | 99.C2.1T ‡↔ | Traitement de soins infirmiers complexes chez les adultes, 351 à 400 points de dépense |
| 99.B8.5B ‡↔ | Traitement complexe en U-IMC chez le nouveau-né, 1471 à 1764 points de dépense | 99.C2.1U ‡↔ | Traitement de soins infirmiers complexes chez les adultes, 401 à 450 points de dépense |
| 99.B8.5C ‡↔ | Traitement complexe en U-IMC chez le nouveau-né, 1765 à 2058 points de dépense | 99.C2.1V ‡↔ | Traitement de soins infirmiers complexes chez les adultes, 451 à 500 points de dépense |
| 99.B8.5D ‡↔ | Traitement complexe en U-IMC chez le nouveau-né, 2059 à 2352 points de dépense | 99.C2.1W ‡↔ | Traitement de soins infirmiers complexes chez les adultes, 501 à 600 points de dépense |
| 99.B8.5E ‡↔ | Traitement complexe en U-IMC chez le nouveau-né, 2353 à 2646 points de dépense | 99.C2.1Y ‡↔ | Traitement de soins infirmiers complexes chez les adultes, 601 à 700 points de dépense |
| 99.B8.5F ‡↔ | Traitement complexe en U-IMC chez le nouveau-né, 2647 à 2940 points de dépense | 99.C2.21 ‡↔ | Traitement de soins infirmiers complexes chez les adultes, 701 à 800 points de dépense |
| 99.B8.5G ‡↔ | Traitement complexe en U-IMC chez le nouveau-né, 2941 à 3430 points de dépense | 99.C2.22 ‡↔ | Traitement de soins infirmiers complexes chez les adultes, 801 à 900 points de dépense |
| 99.B8.5H ‡↔ | Traitement complexe en U-IMC chez le nouveau-né, 3431 à 3920 points de dépense | 99.C2.23 ‡↔ | Traitement de soins infirmiers complexes chez les adultes, 901 à 1000 points de dépense |
| 99.B8.5I ‡↔ | Traitement complexe en U-IMC chez le nouveau-né, 3921 à 4410 points de dépense | 99.C2.24 ‡↔ | Traitement de soins infirmiers complexes chez les adultes, 1001 à 1100 points de dépense |
| 99.B8.5J ‡↔ | Traitement complexe en U-IMC chez le nouveau-né, 4411 à 4900 points de dépense | 99.C2.25 ‡↔ | Traitement de soins infirmiers complexes chez les adultes, 1101 à 1200 points de dépense |
| 99.B8.5K ‡↔ | Traitement complexe en U-IMC chez le nouveau-né, 4901 à 5880 points de dépense | 99.C2.26 ‡↔ | Traitement de soins infirmiers complexes chez les adultes, 1201 à 1300 points de dépense |
| 99.B8.5L ‡↔ | Traitement complexe en U-IMC chez le nouveau-né, 5881 à 6860 points de dépense | 99.C2.27 ‡↔ | Traitement de soins infirmiers complexes chez les adultes, 1301 à 1400 points de dépense |
| 99.B8.5M ‡↔ | Traitement complexe en U-IMC chez le nouveau-né, 6861 à 7840 points de dépense | 99.C2.28 ‡↔ | Traitement de soins infirmiers complexes chez les adultes, 1401 à 1500 points de dépense |
| 99.B8.5N ‡↔ | Traitement complexe en U-IMC chez le nouveau-né, 7841 à 9800 points de dépense | 99.C2.2A ‡↔ | Traitement de soins infirmiers complexes chez les adultes, 1501 à 1600 points de dépense |
| 99.B8.5O ‡↔ | Traitement complexe en U-IMC chez le nouveau-né, 9801 à 11760 points de dépense | 99.C2.2B ‡↔ | Traitement de soins infirmiers complexes chez les adultes, 1601 à 1700 points de dépense |
| 99.B8.5P ‡↔ | Traitement complexe en U-IMC chez le nouveau-né, 11761 à 13720 points de dépense | 99.C2.2C ‡↔ | Traitement de soins infirmiers complexes chez les adultes, 1701 à 1800 points de dépense |
| 99.B8.5Q ‡↔ | Traitement complexe en U-IMC chez le nouveau-né, 13721 à 16660 points de dépense | 99.C2.2D ‡↔ | Traitement de soins infirmiers complexes chez les adultes, 1801 à 1900 points de dépense |
| 99.B8.5R ‡↔ | Traitement complexe en U-IMC chez le nouveau-né, 16661 à 19600 points de dépense | 99.C2.2E ‡↔ | Traitement de soins infirmiers complexes chez les adultes, 1901 à 2000 points de dépense |
| 99.B8.5S ‡↔ | Traitement complexe en U-IMC chez le nouveau-né, 19601 points de dépense et plus | 99.C2.2F ‡↔ | Traitement de soins infirmiers complexes chez les adultes, 2001 à 2100 points de dépense |
| 99.C2.1D ‡↔ | Traitement de soins infirmiers complexes chez les adultes, 51 à 55 points de dépense | 99.C2.2G ‡↔ | Traitement de soins infirmiers complexes chez les adultes, 2101 à 2200 points de dépense |
| 99.C2.1E ‡↔ | Traitement de soins infirmiers complexes chez les adultes, 56 à 60 points de dépense | 99.C2.2H ‡↔ | Traitement de soins infirmiers complexes chez les adultes, 2201 à 2300 points de dépense |
| 99.C2.1F ‡↔ | Traitement de soins infirmiers complexes chez les adultes, 61 à 65 points de dépense | 99.C2.2I ‡↔ | Traitement de soins infirmiers complexes chez les adultes, 2301 à 2400 points de dépense |

- 99.C5.25 †↔ Traitement de soins infirmiers complexes chez les prématurés, les nouveau-nés et les nourrissons, 1101 à 1200 points de dépense
- 99.C5.26 †↔ Traitement de soins infirmiers complexes chez les prématurés, les nouveau-nés et les nourrissons, 1201 à 1300 points de dépense
- 99.C5.27 †↔ Traitement de soins infirmiers complexes chez les prématurés, les nouveau-nés et les nourrissons, 1301 à 1400 points de dépense
- 99.C5.28 †↔ Traitement de soins infirmiers complexes chez les prématurés, les nouveau-nés et les nourrissons, 1401 à 1500 points de dépense
- 99.C5.2A †↔ Traitement de soins infirmiers complexes chez les prématurés, les nouveau-nés et les nourrissons, 1501 à 1600 points de dépense
- 99.C5.2B †↔ Traitement de soins infirmiers complexes chez les prématurés, les nouveau-nés et les nourrissons, 1601 à 1700 points de dépense
- 99.C5.2C †↔ Traitement de soins infirmiers complexes chez les prématurés, les nouveau-nés et les nourrissons, 1701 à 1800 points de dépense
- 99.C5.2D †↔ Traitement de soins infirmiers complexes chez les prématurés, les nouveau-nés et les nourrissons, 1801 à 1900 points de dépense
- 99.C5.2E †↔ Traitement de soins infirmiers complexes chez les prématurés, les nouveau-nés et les nourrissons, 1901 à 2000 points de dépense
- 99.C5.2F †↔ Traitement de soins infirmiers complexes chez les prématurés, les nouveau-nés et les nourrissons, 2001 à 2100 points de dépense
- 99.C5.2G †↔ Traitement de soins infirmiers complexes chez les prématurés, les nouveau-nés et les nourrissons, 2101 points de dépense et plus

Procédure A97-15

- 93.8A.27 †↔ Traitement complexe de médecine palliative, d'au moins 14 à 20 jours de traitement
- 93.8A.28 †↔ Traitement complexe de médecine palliative, d'au moins 21 à 27 jours de traitement
- 93.8A.2A †↔ Traitement complexe de médecine palliative, 28 et plus de jours de traitement
- 93.8B.23 †↔ Soins palliatifs spécialisés avec prestation supplémentaire de traitements, au moins 14 à 20 jours de traitement
- 93.8B.24 †↔ Soins palliatifs spécialisés avec prestation supplémentaire de traitements, au moins 21 à 27 jours de traitement
- 93.8B.25 †↔ Soins palliatifs spécialisés avec prestation supplémentaire de traitements, 28 jours de traitement et plus
- 99.BA.13 †↔ Traitement neurologique complexe d'AVC aigu en stroke center [SC], au moins 24 heures jusqu'à 48 heures
- 99.BA.14 †↔ Traitement neurologique complexe d'AVC aigu en stroke center [SC], de plus de 48 heures jusqu'à 72 heures
- 99.BA.16 †↔ Traitement neurologique complexe d'AVC aigu en stroke center [SC], de plus de 72 heures jusqu'à 96 heures
- 99.BA.17 †↔ Traitement neurologique complexe d'AVC aigu en stroke center [SC], de plus de 96 heures
- 99.BA.23 †↔ Traitement neurologique complexe d'AVC aigu en stroke unit [SU], au moins 24 heures jusqu'à 48 heures
- 99.BA.24 †↔ Traitement neurologique complexe d'AVC aigu en stroke unit [SU], de plus de 48 heures jusqu'à 72 heures
- 99.BA.26 †↔ Traitement neurologique complexe d'AVC aigu en stroke unit [SU], de plus de 72 heures jusqu'à 96 heures
- 99.BA.27 †↔ Traitement neurologique complexe d'AVC aigu en stroke unit [SU], de plus de 96 heures
- 99.BA.31 †↔ Traitement neurologique complexe de l'AVC aigu en service consiliaire neurologique à distance, au moins 24 heures jusqu'à 72 heures
- 99.BA.32 †↔ Traitement neurologique complexe de l'AVC aigu en service consiliaire neurologique à distance, de plus de 72 heures

Procédure A97-16

- 93.8A.28 †↔ Traitement complexe de médecine palliative, d'au moins 21 à 27 jours de traitement
- 93.8A.2A †↔ Traitement complexe de médecine palliative, 28 et plus de jours de traitement
- 93.8B.24 †↔ Soins palliatifs spécialisés avec prestation supplémentaire de traitements, au moins 21 à 27 jours de traitement
- 93.8B.25 †↔ Soins palliatifs spécialisés avec prestation supplémentaire de traitements, 28 jours de traitement et plus
- 99.BA.13 †↔ Traitement neurologique complexe d'AVC aigu en stroke center [SC], au moins 24 heures jusqu'à 48 heures
- 99.BA.14 †↔ Traitement neurologique complexe d'AVC aigu en stroke center [SC], de plus de 48 heures jusqu'à 72 heures
- 99.BA.16 †↔ Traitement neurologique complexe d'AVC aigu en stroke center [SC], de plus de 72 heures jusqu'à 96 heures
- 99.BA.17 †↔ Traitement neurologique complexe d'AVC aigu en stroke center [SC], de plus de 96 heures
- 99.BA.23 †↔ Traitement neurologique complexe d'AVC aigu en stroke unit [SU], au moins 24 heures jusqu'à 48 heures
- 99.BA.24 †↔ Traitement neurologique complexe d'AVC aigu en stroke unit [SU], de plus de 48 heures jusqu'à 72 heures
- 99.BA.26 †↔ Traitement neurologique complexe d'AVC aigu en stroke unit [SU], de plus de 72 heures jusqu'à 96 heures
- 99.BA.27 †↔ Traitement neurologique complexe d'AVC aigu en stroke unit [SU], de plus de 96 heures
- 99.BA.31 †↔ Traitement neurologique complexe de l'AVC aigu en service consiliaire neurologique à distance, au moins 24 heures jusqu'à 72 heures
- 99.BA.32 †↔ Traitement neurologique complexe de l'AVC aigu en service consiliaire neurologique à distance, de plus de 72 heures

Diagnostic A97-2

| | | | |
|--------|--|--------|--|
| G82.02 | Paraparésie et paraplégie flasque: Paraplégie complète chronique | G82.42 | Tétraparésie et tétraplégie spastique: Paraplégie complète chronique |
| G82.03 | Paraparésie et paraplégie flasque: Paraplégie incomplète chronique | G82.43 | Tétraparésie et tétraplégie spastique: Paraplégie incomplète chronique |
| G82.12 | Paraparésie et paraplégie spastique: Paraplégie complète chronique | G82.52 | Tétraparésie et tétraplégie, sans précision: Paraplégie complète chronique |
| G82.13 | Paraparésie et paraplégie spastique: Paraplégie incomplète chronique | G82.53 | Tétraparésie et tétraplégie, sans précision: Paraplégie incomplète chronique |
| G82.22 | Paraparésie et paraplégie, sans précision: Paraplégie complète chronique | U50.40 | Limitation fonctionnelle motrice sévère : Index de Barthel: 20-35 points |
| G82.23 | Paraparésie et paraplégie, sans précision: Paraplégie incomplète chronique | U50.41 | Limitation fonctionnelle motrice sévère : FIM moteur: 31-42 points |
| G82.32 | Tétraparésie et tétraplégie flasque: Paraplégie complète chronique | U50.50 | Limitation fonctionnelle motrice très sévère : Index de Barthel: 0-15 points |
| G82.33 | Tétraparésie et tétraplégie flasque: Paraplégie incomplète chronique | U50.51 | Limitation fonctionnelle motrice très sévère : FIM moteur: 13-30 points |

Procédure A97-3

| | | | |
|-------------|---|-------------|--|
| 93.8A.26 †↔ | Traitement complexe de médecine palliative, d'au moins 7 à 13 jours de traitement | 93.8B.23 †↔ | Soins palliatifs spécialisés avec prestation supplémentaire de traitements, au moins 14 à 20 jours de traitement |
| 93.8A.27 †↔ | Traitement complexe de médecine palliative, d'au moins 14 à 20 jours de traitement | 93.8B.24 †↔ | Soins palliatifs spécialisés avec prestation supplémentaire de traitements, au moins 21 à 27 jours de traitement |
| 93.8A.28 †↔ | Traitement complexe de médecine palliative, d'au moins 21 à 27 jours de traitement | 93.8B.25 †↔ | Soins palliatifs spécialisés avec prestation supplémentaire de traitements, 28 jours de traitement et plus |
| 93.8A.2A †↔ | Traitement complexe de médecine palliative, 28 et plus de jours de traitement | | |
| 93.8B.22 †↔ | Soins palliatifs spécialisés avec prestation supplémentaire de traitements, au moins 7 à 13 jours de traitement | | |

Procédure A97-4

| | | | |
|-------------|--|-------------|--|
| 93.8A.28 †↔ | Traitement complexe de médecine palliative, d'au moins 21 à 27 jours de traitement | 93.8B.25 †↔ | Soins palliatifs spécialisés avec prestation supplémentaire de traitements, 28 jours de traitement et plus |
| 93.8A.2A †↔ | Traitement complexe de médecine palliative, 28 et plus de jours de traitement | | |
| 93.8B.24 †↔ | Soins palliatifs spécialisés avec prestation supplémentaire de traitements, au moins 21 à 27 jours de traitement | | |

Procédure A97-5

| | | | |
|-------------|--|-------------|--|
| 99.B7.13 †↔ | Traitement complexe de médecine intensive, 185 à 360 points de dépense | 99.B7.1G †↔ | Traitement complexe de médecine intensive, 3681 à 4600 points de dépense |
| 99.B7.14 †↔ | Traitement complexe de médecine intensive, 361 à 552 points de dépense | 99.B7.1H †↔ | Traitement complexe de médecine intensive, 4601 à 5520 points de dépense |
| 99.B7.15 †↔ | Traitement complexe de médecine intensive, 553 à 828 points de dépense | 99.B7.1I †↔ | Traitement complexe de médecine intensive, 5521 à 7360 points de dépense |
| 99.B7.16 †↔ | Traitement complexe de médecine intensive, 829 à 1104 points de dépense | 99.B7.1J †↔ | Traitement complexe de médecine intensive, 7361 à 9200 points de dépense |
| 99.B7.17 †↔ | Traitement complexe de médecine intensive, 1105 à 1380 points de dépense | 99.B7.1K †↔ | Traitement complexe de médecine intensive, 9201 à 11040 points de dépense |
| 99.B7.18 †↔ | Traitement complexe de médecine intensive, 1381 à 1656 points de dépense | 99.B7.1L †↔ | Traitement complexe de médecine intensive, 11041 à 13800 points de dépense |
| 99.B7.1A †↔ | Traitement complexe de médecine intensive, 1657 à 1932 points de dépense | 99.B7.1M †↔ | Traitement complexe de médecine intensive, 13801 à 16560 points de dépense |
| 99.B7.1B †↔ | Traitement complexe de médecine intensive, 1933 à 2208 points de dépense | 99.B7.1N †↔ | Traitement complexe de médecine intensive, 16561 à 19320 points de dépense |
| 99.B7.1C †↔ | Traitement complexe de médecine intensive, 2209 à 2484 points de dépense | 99.B7.1O †↔ | Traitement complexe de médecine intensive, 19321 points de dépense et plus |
| 99.B7.1D †↔ | Traitement complexe de médecine intensive, 2485 à 2760 points de dépense | 99.B7.44 †↔ | Traitement complexe de médecine intensive chez l'enfant (procédure de base), 197 à 392 points de dépense |
| 99.B7.1E †↔ | Traitement complexe de médecine intensive, 2761 à 3220 points de dépense | 99.B7.45 †↔ | Traitement complexe de médecine intensive chez l'enfant (procédure de base), 393 à 588 points de dépense |
| 99.B7.1F †↔ | Traitement complexe de médecine intensive, 3221 à 3680 points de dépense | | |

| | |
|---|--|
| 99.B8.14 ‡↔ Traitement complexe en U-IMC chez l'adulte, 361 à 552 points de dépense | 99.B8.4J ‡↔ Traitement complexe en U-IMC chez l'enfant, 4411 à 4900 points de dépense |
| 99.B8.15 ‡↔ Traitement complexe en U-IMC chez l'adulte, 553 à 828 points de dépense | 99.B8.4K ‡↔ Traitement complexe en U-IMC chez l'enfant, 4901 à 5880 points de dépense |
| 99.B8.16 ‡↔ Traitement complexe en U-IMC chez l'adulte, 829 à 1104 points de dépense | 99.B8.4L ‡↔ Traitement complexe en U-IMC chez l'enfant, 5881 à 6860 points de dépense |
| 99.B8.17 ‡↔ Traitement complexe en U-IMC chez l'adulte, 1105 à 1380 points de dépense | 99.B8.4M ‡↔ Traitement complexe en U-IMC chez l'enfant, 6861 à 7840 points de dépense |
| 99.B8.18 ‡↔ Traitement complexe en U-IMC chez l'adulte, 1381 à 1656 points de dépense | 99.B8.4N ‡↔ Traitement complexe en U-IMC chez l'enfant, 7841 à 9800 points de dépense |
| 99.B8.1A ‡↔ Traitement complexe en U-IMC chez l'adulte, 1657 à 1932 points de dépense | 99.B8.4O ‡↔ Traitement complexe en U-IMC chez l'enfant, 9801 à 11760 points de dépense |
| 99.B8.1B ‡↔ Traitement complexe en U-IMC chez l'adulte, 1933 à 2208 points de dépense | 99.B8.4P ‡↔ Traitement complexe en U-IMC chez l'enfant, 11761 à 13720 points de dépense |
| 99.B8.1C ‡↔ Traitement complexe en U-IMC chez l'adulte, 2209 à 2484 points de dépense | 99.B8.4Q ‡↔ Traitement complexe en U-IMC chez l'enfant, 13721 à 16660 points de dépense |
| 99.B8.1D ‡↔ Traitement complexe en U-IMC chez l'adulte, 2485 à 2760 points de dépense | 99.B8.4R ‡↔ Traitement complexe en U-IMC chez l'enfant, 16661 à 19600 points de dépense |
| 99.B8.1E ‡↔ Traitement complexe en U-IMC chez l'adulte, 2761 à 3220 points de dépense | 99.B8.4S ‡↔ Traitement complexe en U-IMC chez l'enfant, 19601 points de dépense et plus |
| 99.B8.1F ‡↔ Traitement complexe en U-IMC chez l'adulte, 3221 à 3680 points de dépense | 99.B8.54 ‡↔ Traitement complexe en U-IMC chez le nouveau-né, 197 à 392 points de dépense |
| 99.B8.1G ‡↔ Traitement complexe en U-IMC chez l'adulte, 3681 à 4600 points de dépense | 99.B8.55 ‡↔ Traitement complexe en U-IMC chez le nouveau-né, 393 à 588 points de dépense |
| 99.B8.1H ‡↔ Traitement complexe en U-IMC chez l'adulte, 4601 à 5520 points de dépense | 99.B8.56 ‡↔ Traitement complexe en U-IMC chez le nouveau-né, 589 à 784 points de dépense |
| 99.B8.1I ‡↔ Traitement complexe en U-IMC chez l'adulte, 5521 à 7360 points de dépense | 99.B8.57 ‡↔ Traitement complexe en U-IMC chez le nouveau-né, 785 à 980 points de dépense |
| 99.B8.1J ‡↔ Traitement complexe en U-IMC chez l'adulte, 7361 à 9200 points de dépense | 99.B8.58 ‡↔ Traitement complexe en U-IMC chez le nouveau-né, 981 à 1176 points de dépense |
| 99.B8.1K ‡↔ Traitement complexe en U-IMC chez l'adulte, 9201 à 11040 points de dépense | 99.B8.5A ‡↔ Traitement complexe en U-IMC chez le nouveau-né, 1177 à 1470 points de dépense |
| 99.B8.1L ‡↔ Traitement complexe en U-IMC chez l'adulte, 11041 à 13800 points de dépense | 99.B8.5B ‡↔ Traitement complexe en U-IMC chez le nouveau-né, 1471 à 1764 points de dépense |
| 99.B8.1M ‡↔ Traitement complexe en U-IMC chez l'adulte, 13801 à 16560 points de dépense | 99.B8.5C ‡↔ Traitement complexe en U-IMC chez le nouveau-né, 1765 à 2058 points de dépense |
| 99.B8.1N ‡↔ Traitement complexe en U-IMC chez l'adulte, 16561 à 19320 points de dépense | 99.B8.5D ‡↔ Traitement complexe en U-IMC chez le nouveau-né, 2059 à 2352 points de dépense |
| 99.B8.1O ‡↔ Traitement complexe en U-IMC chez l'adulte, 19321 points de dépense et plus | 99.B8.5E ‡↔ Traitement complexe en U-IMC chez le nouveau-né, 2353 à 2646 points de dépense |
| 99.B8.44 ‡↔ Traitement complexe en U-IMC chez l'enfant, 197 à 392 points de dépense | 99.B8.5F ‡↔ Traitement complexe en U-IMC chez le nouveau-né, 2647 à 2940 points de dépense |
| 99.B8.45 ‡↔ Traitement complexe en U-IMC chez l'enfant, 393 à 588 points de dépense | 99.B8.5G ‡↔ Traitement complexe en U-IMC chez le nouveau-né, 2941 à 3430 points de dépense |
| 99.B8.46 ‡↔ Traitement complexe en U-IMC chez l'enfant, 589 à 784 points de dépense | 99.B8.5H ‡↔ Traitement complexe en U-IMC chez le nouveau-né, 3431 à 3920 points de dépense |
| 99.B8.47 ‡↔ Traitement complexe en U-IMC chez l'enfant, 785 à 980 points de dépense | 99.B8.5I ‡↔ Traitement complexe en U-IMC chez le nouveau-né, 3921 à 4410 points de dépense |
| 99.B8.48 ‡↔ Traitement complexe en U-IMC chez l'enfant, 981 à 1176 points de dépense | 99.B8.5J ‡↔ Traitement complexe en U-IMC chez le nouveau-né, 4411 à 4900 points de dépense |
| 99.B8.4A ‡↔ Traitement complexe en U-IMC chez l'enfant, 1177 à 1470 points de dépense | 99.B8.5K ‡↔ Traitement complexe en U-IMC chez le nouveau-né, 4901 à 5880 points de dépense |
| 99.B8.4B ‡↔ Traitement complexe en U-IMC chez l'enfant, 1471 à 1764 points de dépense | 99.B8.5L ‡↔ Traitement complexe en U-IMC chez le nouveau-né, 5881 à 6860 points de dépense |
| 99.B8.4C ‡↔ Traitement complexe en U-IMC chez l'enfant, 1765 à 2058 points de dépense | 99.B8.5M ‡↔ Traitement complexe en U-IMC chez le nouveau-né, 6861 à 7840 points de dépense |
| 99.B8.4D ‡↔ Traitement complexe en U-IMC chez l'enfant, 2059 à 2352 points de dépense | 99.B8.5N ‡↔ Traitement complexe en U-IMC chez le nouveau-né, 7841 à 9800 points de dépense |
| 99.B8.4E ‡↔ Traitement complexe en U-IMC chez l'enfant, 2353 à 2646 points de dépense | 99.B8.5O ‡↔ Traitement complexe en U-IMC chez le nouveau-né, 9801 à 11760 points de dépense |
| 99.B8.4F ‡↔ Traitement complexe en U-IMC chez l'enfant, 2647 à 2940 points de dépense | 99.B8.5P ‡↔ Traitement complexe en U-IMC chez le nouveau-né, 11761 à 13720 points de dépense |
| 99.B8.4G ‡↔ Traitement complexe en U-IMC chez l'enfant, 2941 à 3430 points de dépense | 99.B8.5Q ‡↔ Traitement complexe en U-IMC chez le nouveau-né, 13721 à 16660 points de dépense |
| 99.B8.4H ‡↔ Traitement complexe en U-IMC chez l'enfant, 3431 à 3920 points de dépense | 99.B8.5R ‡↔ Traitement complexe en U-IMC chez le nouveau-né, 16661 à 19600 points de dépense |
| 99.B8.4I ‡↔ Traitement complexe en U-IMC chez l'enfant, 3921 à 4410 points de dépense | 99.B8.5S ‡↔ Traitement complexe en U-IMC chez le nouveau-né, 19601 points de dépense et plus |

Procédure A97-6

93.8A.2A †↔ Traitement complexe de médecine palliative, 28 et plus de jours de traitement

93.8B.25 †↔ Soins palliatifs spécialisés avec prestation supplémentaire de traitements, 28 jours de traitement et plus

Procédure A97-7

99.C2.1D †↔ Traitement de soins infirmiers complexes chez les adultes, 51 à 55 points de dépense

99.C2.1E †↔ Traitement de soins infirmiers complexes chez les adultes, 56 à 60 points de dépense

99.C2.1F †↔ Traitement de soins infirmiers complexes chez les adultes, 61 à 65 points de dépense

99.C2.1G †↔ Traitement de soins infirmiers complexes chez les adultes, 66 à 70 points de dépense

99.C2.1H †↔ Traitement de soins infirmiers complexes chez les adultes, 71 à 80 points de dépense

99.C2.1I †↔ Traitement de soins infirmiers complexes chez les adultes, 81 à 90 points de dépense

99.C2.1J †↔ Traitement de soins infirmiers complexes chez les adultes, 91 à 100 points de dépense

99.C2.1K †↔ Traitement de soins infirmiers complexes chez les adultes, 101 à 125 points de dépense

99.C2.1L †↔ Traitement de soins infirmiers complexes chez les adultes, 126 à 150 points de dépense

99.C2.1M †↔ Traitement de soins infirmiers complexes chez les adultes, 151 à 175 points de dépense

99.C2.1N †↔ Traitement de soins infirmiers complexes chez les adultes, 176 à 200 points de dépense

99.C2.1O †↔ Traitement de soins infirmiers complexes chez les adultes, 201 à 225 points de dépense

99.C2.1P †↔ Traitement de soins infirmiers complexes chez les adultes, 226 à 250 points de dépense

99.C2.1Q †↔ Traitement de soins infirmiers complexes chez les adultes, 251 à 275 points de dépense

99.C2.1R †↔ Traitement de soins infirmiers complexes chez les adultes, 276 à 300 points de dépense

99.C2.1S †↔ Traitement de soins infirmiers complexes chez les adultes, 301 à 350 points de dépense

99.C2.1T †↔ Traitement de soins infirmiers complexes chez les adultes, 351 à 400 points de dépense

99.C2.1U †↔ Traitement de soins infirmiers complexes chez les adultes, 401 à 450 points de dépense

99.C2.1V †↔ Traitement de soins infirmiers complexes chez les adultes, 451 à 500 points de dépense

99.C2.1W †↔ Traitement de soins infirmiers complexes chez les adultes, 501 à 600 points de dépense

99.C2.1Y †↔ Traitement de soins infirmiers complexes chez les adultes, 601 à 700 points de dépense

99.C2.21 †↔ Traitement de soins infirmiers complexes chez les adultes, 701 à 800 points de dépense

99.C2.22 †↔ Traitement de soins infirmiers complexes chez les adultes, 801 à 900 points de dépense

99.C2.23 †↔ Traitement de soins infirmiers complexes chez les adultes, 901 à 1000 points de dépense

99.C2.24 †↔ Traitement de soins infirmiers complexes chez les adultes, 1001 à 1100 points de dépense

99.C2.25 †↔ Traitement de soins infirmiers complexes chez les adultes, 1101 à 1200 points de dépense

99.C2.26 †↔ Traitement de soins infirmiers complexes chez les adultes, 1201 à 1300 points de dépense

99.C2.27 †↔ Traitement de soins infirmiers complexes chez les adultes, 1301 à 1400 points de dépense

99.C2.28 †↔ Traitement de soins infirmiers complexes chez les adultes, 1401 à 1500 points de dépense

99.C2.2A †↔ Traitement de soins infirmiers complexes chez les adultes, 1501 à 1600 points de dépense

99.C2.2B †↔ Traitement de soins infirmiers complexes chez les adultes, 1601 à 1700 points de dépense

99.C2.2C †↔ Traitement de soins infirmiers complexes chez les adultes, 1701 à 1800 points de dépense

99.C2.2D †↔ Traitement de soins infirmiers complexes chez les adultes, 1801 à 1900 points de dépense

99.C2.2E †↔ Traitement de soins infirmiers complexes chez les adultes, 1901 à 2000 points de dépense

99.C2.2F †↔ Traitement de soins infirmiers complexes chez les adultes, 2001 à 2100 points de dépense

99.C2.2G †↔ Traitement de soins infirmiers complexes chez les adultes, 2101 à 2200 points de dépense

99.C2.2H †↔ Traitement de soins infirmiers complexes chez les adultes, 2201 à 2300 points de dépense

99.C2.2I †↔ Traitement de soins infirmiers complexes chez les adultes, 2301 à 2400 points de dépense

99.C2.2J †↔ Traitement de soins infirmiers complexes chez les adultes, 2401 à 2500 points de dépense

99.C2.2K †↔ Traitement de soins infirmiers complexes chez les adultes, 2501 points de dépense et plus

99.C3.1D †↔ Traitement de soins infirmiers complexes chez les enfants et les adolescents, 51 à 55 points de dépense

99.C3.1E †↔ Traitement de soins infirmiers complexes chez les enfants et les adolescents, 56 à 60 points de dépense

99.C3.1F †↔ Traitement de soins infirmiers complexes chez les enfants et les adolescents, 61 à 65 points de dépense

99.C3.1G †↔ Traitement de soins infirmiers complexes chez les enfants et les adolescents, 66 à 70 points de dépense

99.C3.1H †↔ Traitement de soins infirmiers complexes chez les enfants et les adolescents, 71 à 80 points de dépense

99.C3.1I †↔ Traitement de soins infirmiers complexes chez les enfants et les adolescents, 81 à 90 points de dépense

99.C3.1J †↔ Traitement de soins infirmiers complexes chez les enfants et les adolescents, 91 à 100 points de dépense

99.C3.1K †↔ Traitement de soins infirmiers complexes chez les enfants et les adolescents, 101 à 125 points de dépense

99.C3.1L †↔ Traitement de soins infirmiers complexes chez les enfants et les adolescents, 126 à 150 points de dépense

99.C3.1M †↔ Traitement de soins infirmiers complexes chez les enfants et les adolescents, 151 à 175 points de dépense

99.C3.1N †↔ Traitement de soins infirmiers complexes chez les enfants et les adolescents, 176 à 200 points de dépense

99.C3.1O †↔ Traitement de soins infirmiers complexes chez les enfants et les adolescents, 201 à 225 points de dépense

99.C3.1P †↔ Traitement de soins infirmiers complexes chez les enfants et les adolescents, 226 à 250 points de dépense

99.C3.1Q †↔ Traitement de soins infirmiers complexes chez les enfants et les adolescents, 251 à 275 points de dépense

Procédure A97-8

99.B8.44 ‡↔ Traitement complexe en U-IMC chez l'enfant, 197 à 392 points de dépense

99.B8.54 ‡↔ Traitement complexe en U-IMC chez le nouveau-né, 197 à 392 points de dépense

Procédure A97-9

99.B7.44 ‡↔ Traitement complexe de médecine intensive chez l'enfant (procédure de base), 197 à 392 points de dépense

99.B7.54 ‡↔ Traitement complexe de médecine intensive chez le nouveau-né (procédure de base), 197 à 392 points de dépense

ADRG B61**Affections aiguës particulières et lésions de la moelle épinière**

(Diagnostic dans le tableau B61-1 ou diagnostic principal dans le tableau B61-2) et procédure pas dans le tableau B61-3 et pas [(Traumatisme multiple ou Traitement complexe de soins intensifs > 980 / 1104 points) et Procédures opératoires complexes]

DRG B61A**Affections aiguës particulières et lésions de la moelle épinière, avec intervention complexe, jusqu'à 13 jours d'hospitalisation, transféré**

Durée de séjour < 14 jours et (Procédures opératoires complexes ou au moins une procédure dans le tableau B61-4) et Raison de la sortie est égale Transféré (dans un autre hôpital) (O6)

DRG B61B**Affections aiguës particulières et lésions de la moelle épinière avec procédure opératoire complexe**

Procédures opératoires complexes

DRG B61C**Affections aiguës particulières et lésions de la moelle épinière****Diagnostic B61-1**

| | | | |
|--------|--|--------|---|
| G82.00 | Paraparésie et paraplégie flasque: Paraplégie complète aiguë d'origine non traumatique | P11.50 | Lésion du rachis et de la moelle épinière due à un traumatisme obstétrical: Avec paraplégie aiguë |
| G82.01 | Paraparésie et paraplégie flasque: Paraplégie incomplète aiguë d'origine non traumatique | S14.0 | Contusion et œdème de la moelle cervicale |
| G82.10 | Paraparésie et paraplégie spastique: Paraplégie complète aiguë d'origine non traumatique | S14.10 | Lésion de la moelle cervicale, SAI |
| G82.11 | Paraparésie et paraplégie spastique: Paraplégie incomplète aiguë d'origine non traumatique | S14.11 | Lésion transversale complète de la moelle cervicale |
| G82.20 | Paraparésie et paraplégie, sans précision: Paraplégie complète aiguë d'origine non traumatique | S14.12 | Lésion centrale de la moelle cervicale (lésion transversale incomplète) |
| G82.21 | Paraparésie et paraplégie, sans précision: Paraplégie incomplète aiguë d'origine non traumatique | S14.13 | Autres lésions transversales incomplètes de la moelle cervicale |
| G82.30 | Tétraparésie et tétraplégie flasque: Paraplégie complète aiguë d'origine non traumatique | S24.0 | Contusion et œdème de la moelle dorsale |
| G82.31 | Tétraparésie et tétraplégie flasque: Paraplégie incomplète aiguë d'origine non traumatique | S24.10 | Lésion médullaire dorsale sans autre précision |
| G82.40 | Tétraparésie et tétraplégie spastique: Paraplégie complète aiguë d'origine non traumatique | S24.11 | Lésion transversale complète de la moelle dorsale |
| G82.41 | Tétraparésie et tétraplégie spastique: Paraplégie incomplète aiguë d'origine non traumatique | S24.12 | Lésion centrale de la moelle dorsale (lésion transversale incomplète) |
| G82.50 | Tétraparésie et tétraplégie, sans précision: Paraplégie complète aiguë d'origine non traumatique | S34.0 | Contusion et œdème de la moelle lombaire [Conus medullaris] |
| G82.51 | Tétraparésie et tétraplégie, sans précision: Paraplégie incomplète aiguë d'origine non traumatique | S34.10 | Lésion transversale complète de la moelle lombaire |
| G95.82 | Trouble des fonctions vésicales du à un choc rachidien | S34.11 | Lésion transversale incomplète de la moelle lombaire |
| G95.83 | Spasticité d'origine rachidienne des muscles striés | S34.30 | Syndrome traumatique complet de la queue de cheval |
| G95.85 | Douleur de désafférentation liée à une lésion de la moelle épinière | S34.31 | Syndrome traumatique incomplet de la queue de cheval |
| | | T06.0 | Lésions traumatiques du cerveau et des nerfs crâniens avec lésions traumatiques des nerfs et de la moelle épinière au niveau du cou |
| | | T06.1 | Lésions traumatiques des nerfs et de la moelle épinière de plusieurs autres parties du corps |

Diagnostic B61-2

| | | | |
|--------|---|--------|--|
| P11.59 | Lésion du rachis et de la moelle épinière due à un traumatisme obstétrical: Non précisé | S34.38 | Lésion autre et non précisée de la queue de cheval |
| S34.18 | Autre lésion de la moelle lombaire | T09.3 | Lésion traumatique de la moelle épinière, niveau non précisé |

Procédure B61-3

| | | | |
|------------|---|------------|---|
| 33.50 ↔ | Transplantation pulmonaire, SAP | 41.0B.32 ↔ | Transplantation de cellules souches hématopoïétiques de sang du cordon ombilical, pour transplantation allogène, donneur apparenté, HLA identique |
| 33.51 ↔ | Transplantation pulmonaire unilatérale | 41.0B.33 ↔ | Transplantation de cellules souches hématopoïétiques de sang du cordon ombilical, pour transplantation allogène, donneur apparenté, non HLA identique |
| 33.52 ↔ | Transplantation pulmonaire bilatérale | 41.0B.34 ↔ | Transplantation de cellules souches hématopoïétiques de sang du cordon ombilical, pour transplantation allogène, donneur non apparenté, HLA identique |
| 33.53 ↔ | Retransplantation pulmonaire durant la même hospitalisation | 41.0B.35 ↔ | Transplantation de cellules souches hématopoïétiques de sang du cordon ombilical, pour transplantation allogène, donneur non apparenté, non HLA identique |
| 33.6X.00 ↔ | Transplantation combinée cœur-poumons, SAP | 41.0F.13 ↔ | Transplantation de cellules CAR [chimeric antigen receptor]-T |
| 33.6X.10 ↔ | Retransplantation combinée cœur-poumons durant la même hospitalisation | 41.0F.14 ↔ | Transplantation de TIL [tumor infiltrating lymphocytes] |
| 33.6X.99 ↔ | Transplantation combinée cœur-poumons, autre | 46.97.00 ↔ | Transplantation intestinale, SAP |
| 37.51.00 ↔ | Transplantation cardiaque, SAP | 46.97.10 ↔ | Transplantation intestinale, retransplantation d'intestin grêle durant la même hospitalisation |
| 37.51.10 ↔ | Transplantation cardiaque | 46.97.99 ↔ | Transplantation intestinale, autre |
| 37.51.20 ↔ | Retransplantation cardiaque durant la même hospitalisation | 50.50 ↔ | Transplantation hépatique, SAP |
| 37.51.99 ↔ | Transplantation cardiaque, autre | 50.52 ↔ | Transplantation hépatique, greffe de foie entier |
| 41.0B.09 ↔ | Transplantation de cellules souches hématopoïétiques, autre | 50.53 ↔ | Transplantation hépatique, greffe de foie partagé [split liver] |
| 41.0B.11 ↔ | Transplantation de cellules souches hématopoïétiques de moelle osseuse, autologue | 50.59 ↔ | Transplantation hépatique, autre |
| 41.0B.12 ↔ | Transplantation de cellules souches hématopoïétiques de moelle osseuse, allogène, donneur apparenté, HLA identique | 52.82 ↔ | Allogreffe du pancréas |
| 41.0B.13 ↔ | Transplantation de cellules souches hématopoïétiques de moelle osseuse, allogène, donneur apparenté, non HLA identique | 52.83.00 ↔ | Hétéogreffe du pancréas, SAP |
| 41.0B.14 ↔ | Transplantation de cellules souches hématopoïétiques de moelle osseuse, allogène, donneur non apparenté, HLA identique | 52.83.10 ↔ | Hétéogreffe du pancréas, retransplantation d'un segment de pancréas durant la même hospitalisation |
| 41.0B.15 ↔ | Transplantation de cellules souches hématopoïétiques de moelle osseuse, allogène, donneur non apparenté, non HLA identique | 52.83.11 ↔ | Hétéogreffe du pancréas, retransplantation du pancréas durant la même hospitalisation |
| 41.0B.21 ↔ | Transplantation de cellules souches hématopoïétiques de sang périphérique, autologue | 52.83.99 ↔ | Hétéogreffe du pancréas, autre |
| 41.0B.22 ↔ | Transplantation de cellules souches hématopoïétiques de sang périphérique, allogène, donneur apparenté, HLA identique | 52.84 ↔ | Autotransplantation de cellules d'îlots de Langerhans |
| 41.0B.23 ↔ | Transplantation de cellules souches hématopoïétiques de sang périphérique, allogène, donneur apparenté, non HLA identique | 52.85 ↔ | Allotransplantation de cellules d'îlots de Langerhans |
| 41.0B.24 ↔ | Transplantation de cellules souches hématopoïétiques de sang périphérique, allogène, donneur non apparenté, HLA identique | 52.86 ↔ | Transplantation de cellules d'îlots de Langerhans, SAP |
| 41.0B.25 ↔ | Transplantation de cellules souches hématopoïétiques de sang périphérique, allogène, donneur non apparenté, non HLA identique | 55.69.00 ↔ | Autre greffe rénale, SAP |
| 41.0B.31 ↔ | Transplantation de cellules souches hématopoïétiques de sang du cordon ombilical, autologue | 55.69.10 ↔ | Autre greffe rénale, allogénique |
| | | 55.69.20 ↔ | Autre greffe rénale, syngénique |
| | | 55.69.30 ↔ | Autre greffe rénale, en bloc |
| | | 55.69.40 ↔ | Autre greffe rénale, retransplantation rénale durant la même hospitalisation |
| | | 55.69.99 ↔ | Autre greffe rénale, autre |

Procédure B61-4

| | | | |
|------------|--|------------|----------------------------------|
| 02.94 ‡↔ | Mise en place ou remplacement de pince à traction de Crutchfield ou halo crânien | 03.03.1A ↔ | Laminotomie, 9 segments |
| 03.03.09 ↔ | Laminotomie, laminectomie et laminoplastie, autre | 03.03.1B ↔ | Laminotomie, 10 segments et plus |
| 03.03.11 ↔ | Laminotomie, 1 segment | 03.03.21 ↔ | Hémilaminectomie, 1 segment |
| 03.03.12 ↔ | Laminotomie, 2 segments | 03.03.22 ↔ | Hémilaminectomie, 2 segments |
| 03.03.13 ↔ | Laminotomie, 3 segments | 03.03.23 ↔ | Hémilaminectomie, 3 segments |
| 03.03.14 ↔ | Laminotomie, 4 segments | 03.03.24 ↔ | Hémilaminectomie, 4 segments |
| 03.03.15 ↔ | Laminotomie, 5 segments | 03.03.25 ↔ | Hémilaminectomie, 5 segments |
| 03.03.16 ↔ | Laminotomie, 6 segments | 03.03.26 ↔ | Hémilaminectomie, 6 segments |
| 03.03.17 ↔ | Laminotomie, 7 segments | 03.03.27 ↔ | Hémilaminectomie, 7 segments |
| 03.03.18 ↔ | Laminotomie, 8 segments | 03.03.28 ↔ | Hémilaminectomie, 8 segments |
| | | 03.03.2A ↔ | Hémilaminectomie, 9 segments |

| | | | |
|------------|--|------------|---|
| 03.03.2B ↔ | Hémilaminectomie, 10 segments et plus | 03.99.29 ↔ | Opération des voies d'écoulement du liquide céphalo-rachidien, autre |
| 03.03.31 ↔ | Laminectomie, 1 segment | 03.99.30 ↔ | Révision sans remplacement d'électrode(s) de neurostimulateur rachidien, électrode en baguette, système à une électrode |
| 03.03.32 ↔ | Laminectomie, 2 segments | 03.99.31 ↔ | Révision sans remplacement d'électrode(s) de neurostimulateur rachidien, électrode en baguette, système à plusieurs électrodes |
| 03.03.33 ↔ | Laminectomie, 3 segments | 03.99.32 ↔ | Révision sans remplacement d'électrode(s) de neurostimulateur rachidien, électrode à plaque, système à une électrode |
| 03.03.34 ↔ | Laminectomie, 4 segments | 03.99.33 ↔ | Révision sans remplacement d'électrode(s) de neurostimulateur rachidien, électrode à plaque, système à plusieurs électrodes |
| 03.03.35 ↔ | Laminectomie, 5 segments | 03.99.34 ↔ | Révision sans remplacement d'électrode(s) d'un neurostimulateur de racine antérieure |
| 03.03.36 ↔ | Laminectomie, 6 segments | 03.99.40 ↔ | Révision sans remplacement de cathéter pour perfusion intrathécale et épidurale |
| 03.03.37 ↔ | Laminectomie, 7 segments | 78.41.30 ↔ | Autres réparations ou opérations plastiques osseuses, clavicule, omoplate, côtes et sternum, implantation VEPTR [vertical expandable prosthetic titanium rib] |
| 03.03.38 ↔ | Laminectomie, 8 segments | 7A.32.11 ↔ | Excision d'un disque intervertébral |
| 03.03.3A ↔ | Laminectomie, 9 segments | 7A.32.12 ↔ | Excision de deux disques intervertébraux |
| 03.03.3B ↔ | Laminectomie, 10 segments et plus | 7A.32.13 ↔ | Excision de trois disques intervertébraux et plus |
| 03.03.41 ↔ | Laminoplastie, 1 segment | 7A.39 ↔ | Intervention sur le disque intervertébral, autre |
| 03.03.42 ↔ | Laminoplastie, 2 segments | 7A.42.11 ↔ | Ostéosynthèse de vertèbres isolées, 1 vertèbre |
| 03.03.43 ↔ | Laminoplastie, 3 segments | 7A.42.12 ↔ | Ostéosynthèse de vertèbres isolées, 2 vertèbres |
| 03.03.44 ↔ | Laminoplastie, 4 segments | 7A.42.13 ↔ | Ostéosynthèse de vertèbres isolées, 3 vertèbres |
| 03.03.45 ↔ | Laminoplastie, 5 segments | 7A.42.14 ↔ | Ostéosynthèse de vertèbres isolées, 4 vertèbres et plus |
| 03.03.46 ↔ | Laminoplastie, 6 segments | 7A.43.11 ↔ | Vertébroplastie, 1 corps vertébral |
| 03.03.47 ↔ | Laminoplastie, 7 segments | 7A.43.12 ↔ | Vertébroplastie, 2 corps vertébraux |
| 03.03.48 ↔ | Laminoplastie, 8 segments | 7A.43.13 ↔ | Vertébroplastie, 3 corps vertébraux |
| 03.03.4A ↔ | Laminoplastie, 9 segments | 7A.43.14 ↔ | Vertébroplastie, 4 corps vertébraux et plus |
| 03.03.4B ↔ | Laminoplastie, 10 segments et plus | 7A.44.21 ↔ | Cyphoplastie avec redressement vertébral par ballonnet gonflable, 1 corps vertébral |
| 03.05.11 ↔ | Incision du canal rachidien pour drainage de liquide épidural | 7A.44.22 ↔ | Cyphoplastie avec redressement vertébral par ballonnet gonflable, 2 corps vertébraux |
| 03.05.12 ↔ | Incision de la moelle épinière et des méninges rachidiennes pour drainage de liquide sous-dural | 7A.44.23 ↔ | Cyphoplastie avec redressement vertébral par ballonnet gonflable, 3 corps vertébraux |
| 03.05.13 ↔ | Incision de la moelle épinière et des méninges rachidiennes pour drainage de liquide intramédullaire | 7A.44.24 ↔ | Cyphoplastie avec redressement vertébral par ballonnet gonflable, 4 corps vertébraux et plus |
| 03.05.21 ↔ | Incision du canal rachidien pour évacuation d'hématome ou empyème épidural | 7A.44.31 ↔ | Cyphoplastie avec redressement vertébral par implant redresseur, 1 corps vertébral |
| 03.05.22 ↔ | Incision de la moelle épinière et des méninges rachidiennes pour évacuation d'hématome ou empyème sous-dural | 7A.44.32 ↔ | Cyphoplastie avec redressement vertébral par implant redresseur, 2 corps vertébraux |
| 03.05.23 ↔ | Incision de la moelle épinière et des méninges rachidiennes pour évacuation d'hématome ou abcès intramédullaire | 7A.44.33 ↔ | Cyphoplastie avec redressement vertébral par implant redresseur, 3 corps vertébraux |
| 03.09 ↔ | Exploration et décompression des structures du canal rachidien, autre | 7A.44.34 ↔ | Cyphoplastie avec redressement vertébral par implant redresseur, 4 corps vertébraux et plus |
| 03.1 ↔ | Section de racine nerveuse intraspinale | 7A.44.91 ↔ | Cyphoplastie par autre dispositif de redressement vertébral, 1 corps vertébral |
| 03.51 ↔ | Réparation de méningocèle spinale | 7A.44.92 ↔ | Cyphoplastie par autre dispositif de redressement vertébral, 2 corps vertébraux |
| 03.52 ↔ | Réparation de myéломéningocèle | 7A.44.93 ↔ | Cyphoplastie par autre dispositif de redressement vertébral, 3 corps vertébraux |
| 03.59.10 ↔ | Autres réparations et opérations plastiques de structures médullaires, fermeture de diastématomyélie | 7A.44.94 ↔ | Cyphoplastie par autre dispositif de redressement vertébral, 4 corps vertébraux et plus |
| 03.59.11 ↔ | Autres réparations et opérations plastiques de structures médullaires, section de filum terminale | 7A.61.11 ↔ | Implantation de prothèse partielle de disque intervertébral |
| 03.59.12 ↔ | Autres réparations et opérations plastiques de structures médullaires, fermeture de fistule rachidienne | 7A.61.21 ↔ | Implantation de prothèse partielle de disque intervertébral lors d'un remplacement de prothèse intervertébral |
| 03.59.13 ↔ | Autres réparations et opérations plastiques de structures médullaires, plastie de la dure-mère [duroplastie] rachidienne | 7A.61.31 ↔ | Ablation de prothèse partielle de disque intervertébral |
| 03.59.99 ↔ | Autres réparations et opérations plastiques de structures médullaires, autre | 7A.61.41 ↔ | Révision sans remplacement de prothèse partielle de disque intervertébral |
| 03.6 ↔ | Libération d'adhérences de moelle épinière et de racine nerveuse | 7A.62.11 ↔ | Implantation de prothèse totale de disque intervertébral |
| 03.99.09 ↔ | Autre opération de la moelle épinière et du canal rachidien, autre | 7A.62.21 ↔ | Implantation de prothèse totale de disque intervertébral lors d'un remplacement de prothèse |
| 03.99.10 ↔ | Opération de vaisseaux intramédullaire(s) (p. ex. ligature, destruction, résection) | | |
| 03.99.19 ↔ | Opération de vaisseaux intramédullaires, autre | | |
| 03.99.20 ↔ | Opération des voies d'écoulement du liquide céphalo-rachidien, mise en place de réservoir sous-cutané de LCR | | |
| 03.99.21 ↔ | Opération des voies d'écoulement du liquide céphalo-rachidien, révision de réservoir sous-cutané de LCR, de cathéter ou de pompe à médicament pour perfusion intrathécale et épidurale | | |
| 03.99.22 ↔ | Opération sur les voies d'écoulement du liquide céphalo-rachidien, enlèvement de réservoir sous-cutané de LCR | | |

| | |
|---|--|
| 7A.62.31 ↔ Ablation de prothèse totale de disque intervertébral | 7A.71.25 ↔ Fusion de vertèbres avec stabilisation de la colonne vertébrale, abord ventral, 5 segments |
| 7A.62.41 ↔ Révision sans remplacement, prothèse totale de disque intervertébral | 7A.71.26 ↔ Fusion de vertèbres avec stabilisation de la colonne vertébrale, abord ventral, 6 segments |
| 7A.63.11 ↔ Implantation de remplacement de corps vertébral | 7A.71.27 ↔ Fusion de vertèbres avec stabilisation de la colonne vertébrale, abord ventral, 7 segments |
| 7A.63.21 ↔ Implantation de remplacement de corps vertébral lors d'un remplacement d'implant | 7A.71.28 ↔ Fusion de vertèbres avec stabilisation de la colonne vertébrale, abord ventral, 8 segments |
| 7A.63.31 ↔ Ablation du remplacement de corps vertébral | 7A.71.2A ↔ Fusion de vertèbres avec stabilisation de la colonne vertébrale, abord ventral, 9 segments |
| 7A.63.41 ↔ Révision sans remplacement du remplacement de corps vertébrale | 7A.71.2B ↔ Fusion de vertèbres avec stabilisation de la colonne vertébrale, abord ventral, 10 segments |
| 7A.64.11 ↔ Implantation de prothèse de remplacement de corps vertébral | 7A.71.2C ↔ Fusion de vertèbres avec stabilisation de la colonne vertébrale, abord ventral, 11 segments |
| 7A.64.21 ↔ Implantation de prothèse de remplacement de corps vertébral lors d'un remplacement de prothèse | 7A.71.2D ↔ Fusion de vertèbres avec stabilisation de la colonne vertébrale, abord ventral, 12 segments |
| 7A.64.31 ↔ Ablation de prothèse de remplacement de corps vertébral | 7A.71.2E ↔ Fusion de vertèbres avec stabilisation de la colonne vertébrale, abord ventral, 13 segments |
| 7A.64.41 ↔ Révision sans remplacement, prothèse de remplacement de corps vertébral | 7A.71.2F ↔ Fusion de vertèbres avec stabilisation de la colonne vertébrale, abord ventral, 14 segments et plus |
| 7A.65.11 ↔ Implantation de dispositif intervertébral d'arthrodèse | 7A.72.11 ↔ Stabilisation dynamique de la colonne vertébrale, abord dorsal et dorsolatéral, 1 segment |
| 7A.65.21 ↔ Implantation de dispositif intervertébral d'arthrodèse lors d'un remplacement | 7A.72.12 ↔ Stabilisation dynamique de la colonne vertébrale, abord dorsal et dorsolatéral, 2 segments |
| 7A.65.31 ↔ Ablation de dispositif intervertébral d'arthrodèse | 7A.72.13 ↔ Stabilisation dynamique de la colonne vertébrale, abord dorsal et dorsolatéral, 3 segments |
| 7A.65.41 ↔ Révision sans remplacement de dispositif intervertébral d'arthrodèse | 7A.72.14 ↔ Stabilisation dynamique de la colonne vertébrale, abord dorsal et dorsolatéral, 4 segments |
| 7A.66.11 ↔ Implantation de prothèse de facettes articulaires | 7A.72.15 ↔ Stabilisation dynamique de la colonne vertébrale, abord dorsal et dorsolatéral, 5 segments |
| 7A.66.21 ↔ Implantation de prothèse de facettes articulaires lors d'un remplacement de prothèse | 7A.72.16 ↔ Stabilisation dynamique de la colonne vertébrale, abord dorsal et dorsolatéral, 6 segments |
| 7A.66.31 ↔ Ablation prothèse de facettes articulaires | 7A.72.17 ↔ Stabilisation dynamique de la colonne vertébrale, abord dorsal et dorsolatéral, 7 segments |
| 7A.66.41 ↔ Révision sans remplacement, prothèse de facettes articulaires | 7A.72.18 ↔ Stabilisation dynamique de la colonne vertébrale, abord dorsal et dorsolatéral, 8 segments |
| 7A.67.21 ↔ Implantation de système interépineux lors d'un remplacement de prothèse | 7A.72.1A ↔ Stabilisation dynamique de la colonne vertébrale, abord dorsal et dorsolatéral, 9 segments |
| 7A.67.31 ↔ Ablation de système interépineux | 7A.72.1B ↔ Stabilisation dynamique de la colonne vertébrale, abord dorsal et dorsolatéral, 10 segments |
| 7A.67.41 ↔ Révision sans remplacement, système interépineux | 7A.72.1C ↔ Stabilisation dynamique de la colonne vertébrale, abord dorsal et dorsolatéral, 11 segments |
| 7A.71.11 ↔ Fusion de vertèbres avec stabilisation de la colonne vertébrale, abord dorsal et dorsolatéral, 1 segment | 7A.72.1D ↔ Stabilisation dynamique de la colonne vertébrale, abord dorsal et dorsolatéral, 12 segments |
| 7A.71.12 ↔ Fusion de vertèbres avec stabilisation de la colonne vertébrale, abord dorsal et dorsolatéral, 2 segments | 7A.72.1E ↔ Stabilisation dynamique de la colonne vertébrale, abord dorsal et dorsolatéral, 13 segments |
| 7A.71.13 ↔ Fusion de vertèbres avec stabilisation de la colonne vertébrale, abord dorsal et dorsolatéral, 3 segments | 7A.72.1F ↔ Stabilisation dynamique de la colonne vertébrale, abord dorsal et dorsolatéral, 14 segments et plus |
| 7A.71.14 ↔ Fusion de vertèbres avec stabilisation de la colonne vertébrale, abord dorsal et dorsolatéral, 4 segments | 7A.72.21 ↔ Stabilisation dynamique de la colonne vertébrale, abord ventral, 1 segment |
| 7A.71.15 ↔ Fusion de vertèbres avec stabilisation de la colonne vertébrale, abord dorsal et dorsolatéral, 5 segments | 7A.72.22 ↔ Stabilisation dynamique de la colonne vertébrale, abord ventral, 2 segments |
| 7A.71.16 ↔ Fusion de vertèbres avec stabilisation de la colonne vertébrale, abord dorsal et dorsolatéral, 6 segments | 7A.72.23 ↔ Stabilisation dynamique de la colonne vertébrale, abord ventral, 3 segments |
| 7A.71.17 ↔ Fusion de vertèbres avec stabilisation de la colonne vertébrale, abord dorsal et dorsolatéral, 7 segments | 7A.72.24 ↔ Stabilisation dynamique de la colonne vertébrale, abord ventral, 4 segments |
| 7A.71.18 ↔ Fusion de vertèbres avec stabilisation de la colonne vertébrale, abord dorsal et dorsolatéral, 8 segments | 7A.72.25 ↔ Stabilisation dynamique de la colonne vertébrale, abord ventral, 5 segments |
| 7A.71.1A ↔ Fusion de vertèbres avec stabilisation de la colonne vertébrale, abord dorsal et dorsolatéral, 9 segments | 7A.72.26 ↔ Stabilisation dynamique de la colonne vertébrale, abord ventral, 6 segments |
| 7A.71.1B ↔ Fusion de vertèbres avec stabilisation de la colonne vertébrale, abord dorsal et dorsolatéral, 10 segments | 7A.72.27 ↔ Stabilisation dynamique de la colonne vertébrale, abord ventral, 7 segments |
| 7A.71.1C ↔ Fusion de vertèbres avec stabilisation de la colonne vertébrale, abord dorsal et dorsolatéral, 11 segments | 7A.72.28 ↔ Stabilisation dynamique de la colonne vertébrale, abord ventral, 8 segments |
| 7A.71.1D ↔ Fusion de vertèbres avec stabilisation de la colonne vertébrale, abord dorsal et dorsolatéral, 12 segments | 7A.72.2A ↔ Stabilisation dynamique de la colonne vertébrale, abord ventral, 9 segments |
| 7A.71.1E ↔ Fusion de vertèbres avec stabilisation de la colonne vertébrale, abord dorsal et dorsolatéral, 13 segments | 7A.72.2B ↔ Stabilisation dynamique de la colonne vertébrale, abord ventral, 10 segments |
| 7A.71.1F ↔ Fusion de vertèbres avec stabilisation de la colonne vertébrale, abord dorsal et dorsolatéral, 14 segments et plus | 7A.72.2C ↔ Stabilisation dynamique de la colonne vertébrale, abord ventral, 11 segments |
| 7A.71.21 ↔ Fusion de vertèbres avec stabilisation de la colonne vertébrale, abord ventral, 1 segment | |
| 7A.71.22 ↔ Fusion de vertèbres avec stabilisation de la colonne vertébrale, abord ventral, 2 segments | |
| 7A.71.23 ↔ Fusion de vertèbres avec stabilisation de la colonne vertébrale, abord ventral, 3 segments | |
| 7A.71.24 ↔ Fusion de vertèbres avec stabilisation de la colonne vertébrale, abord ventral, 4 segments | |

| | | | |
|------------|---|------------|---|
| 7A.74.2D ↔ | Fusion de vertèbres pour correction de position, abord ventral, 12 segments | 7A.A4.13 ↔ | Matériel d'ostéosynthèse utilisé, colonne vertébrale, vis |
| 7A.74.2E ↔ | Fusion de vertèbres pour correction de position, abord ventral, 13 segments | 7A.A4.14 ↔ | Matériel d'ostéosynthèse utilisé, colonne vertébrale, fil de Kirschner, cerclage, haubanage |
| 7A.74.2F ↔ | Fusion de vertèbres pour correction de position, abord ventral, 14 segments et plus | 7A.A4.15 ↔ | Matériel d'ostéosynthèse utilisé, colonne vertébrale, système de vis à tige |
| 7A.79 ↔ | Stabilisation de la colonne vertébrale et correction de position, autre | 7A.A4.16 ↔ | Matériel d'ostéosynthèse utilisé, colonne vertébrale, système de vis à plaque |
| 7A.A2 ↔ | Implantation de systèmes évolutifs ou expansifs, colonne vertébrale | 7A.A4.19 ↔ | Matériel d'ostéosynthèse utilisé, colonne vertébrale, autre |
| 7A.A3 ↔ | Mise en place d'appareil fixateur externe sur la colonne vertébrale | 7A.A6 ↔ | Utilisation de vis pédiculaire(s) sur la colonne vertébrale |
| 7A.A4.11 ↔ | Matériel d'ostéosynthèse utilisé, colonne vertébrale, plaque(s), plaque(s)-crochet(s) | 93.41 ‡↔ | Traction vertébrale par appareillage crânien |
| 7A.A4.12 ↔ | Matériel d'ostéosynthèse utilisé, colonne vertébrale, agrafe(s) | | |

MDC 01

Maladies et troubles du système nerveux



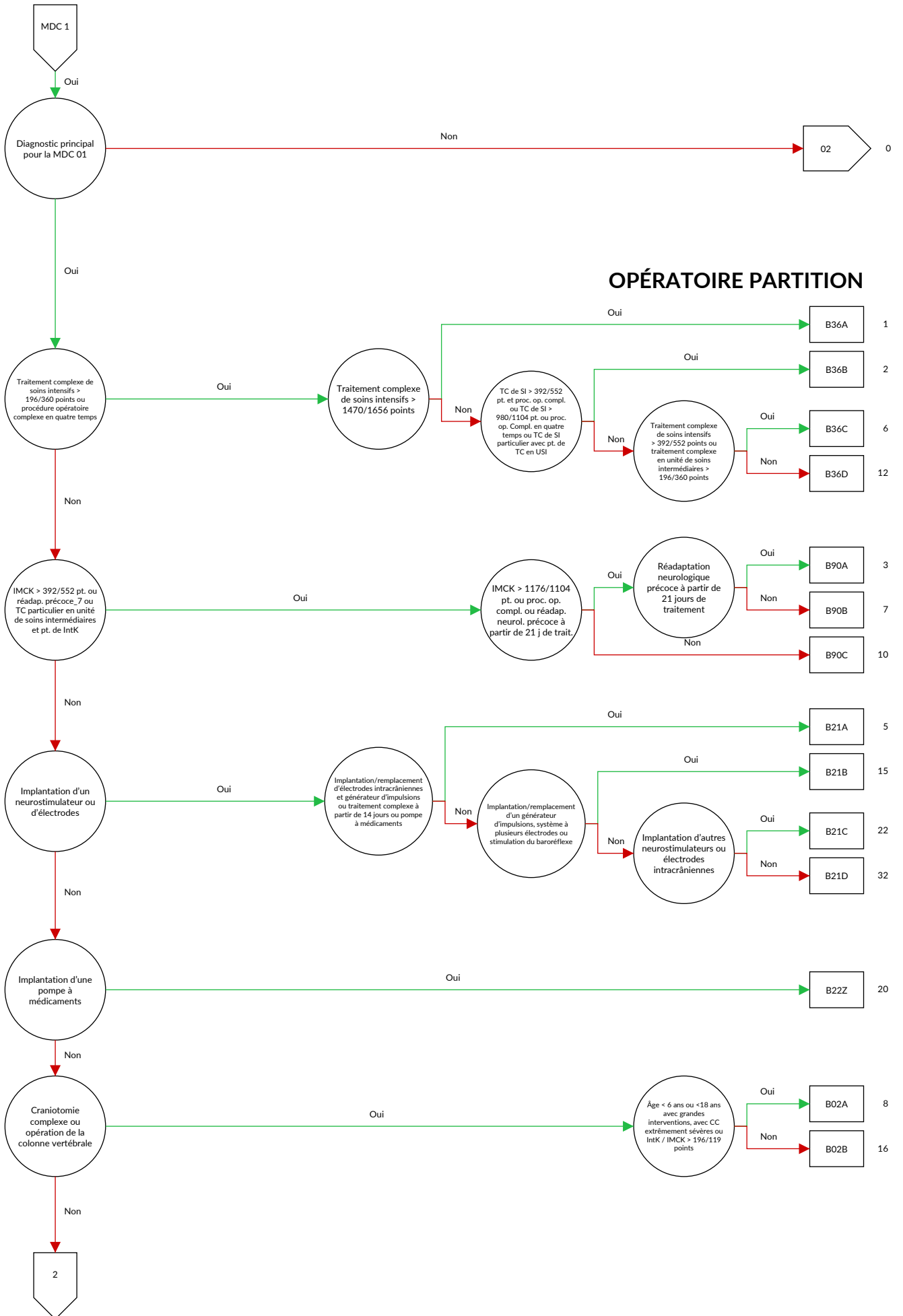

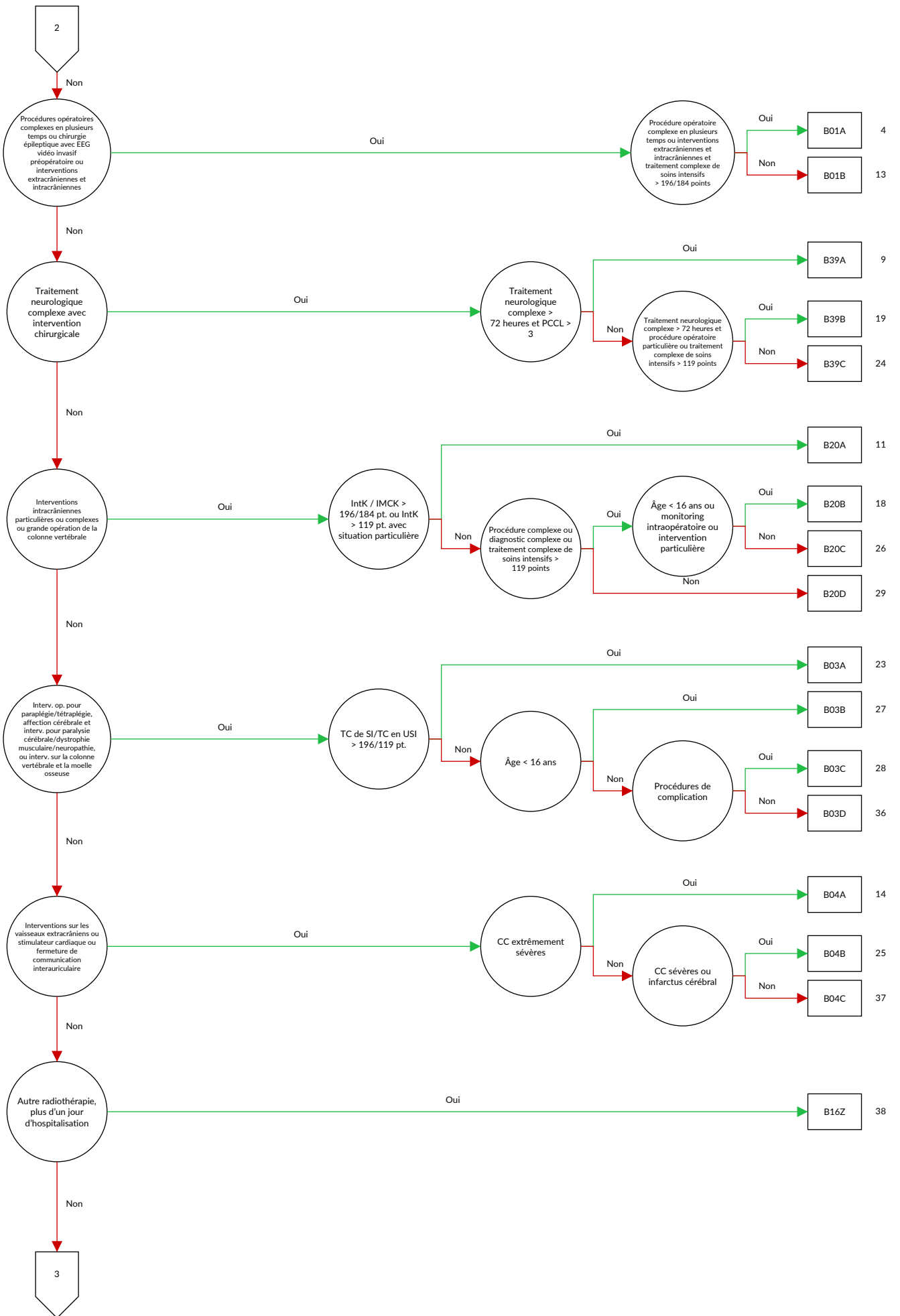

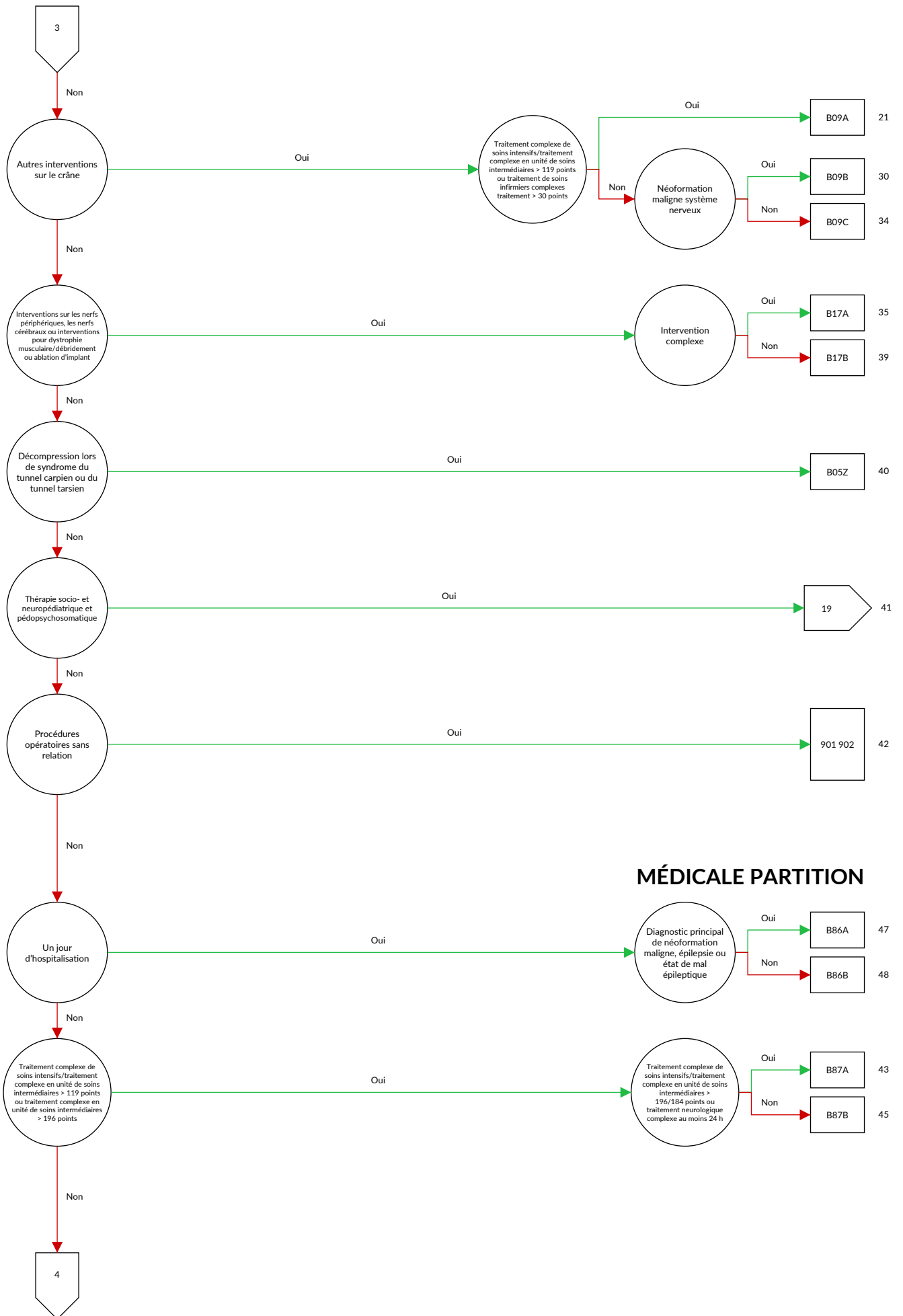

MÉDICALE PARTITION

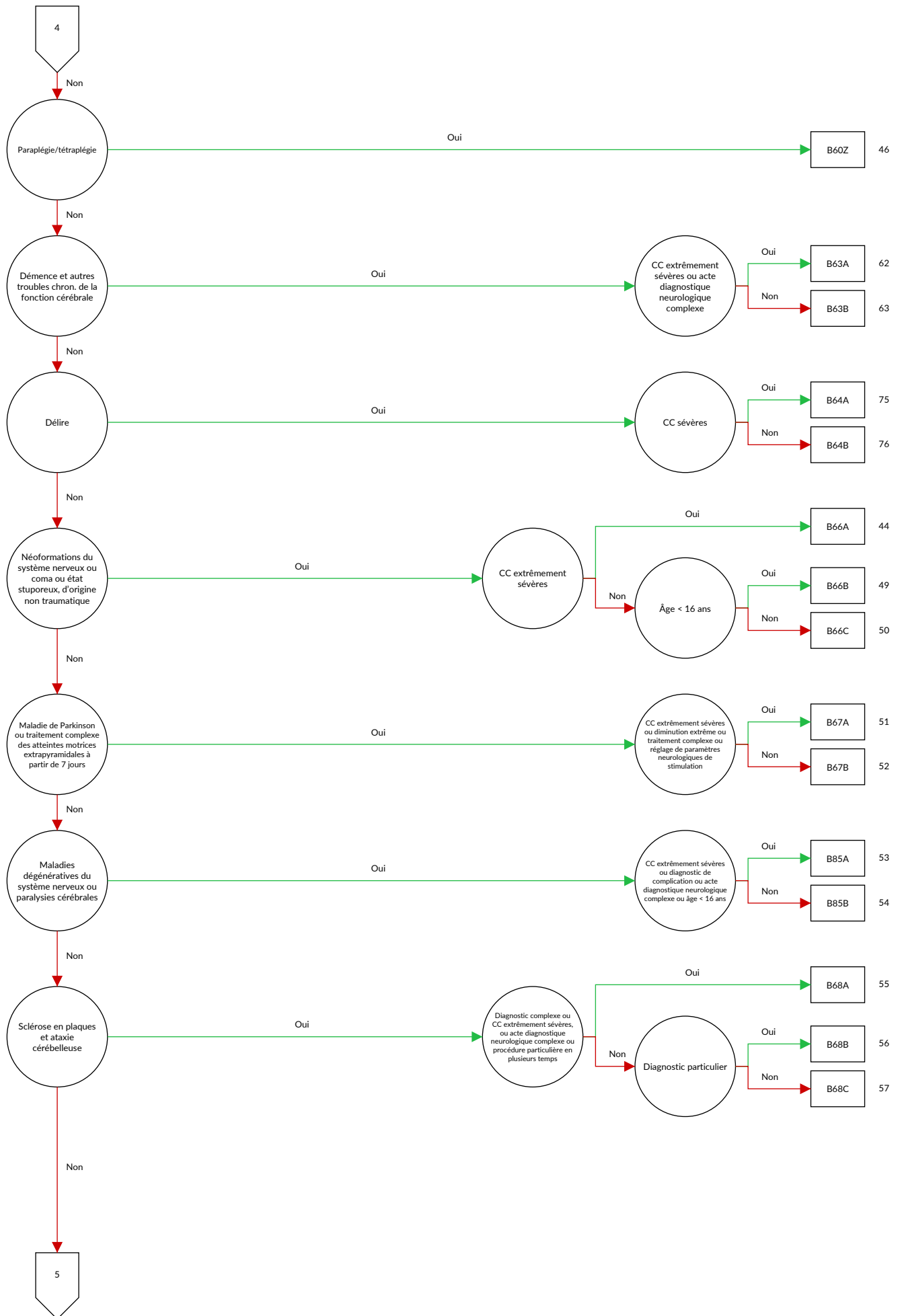

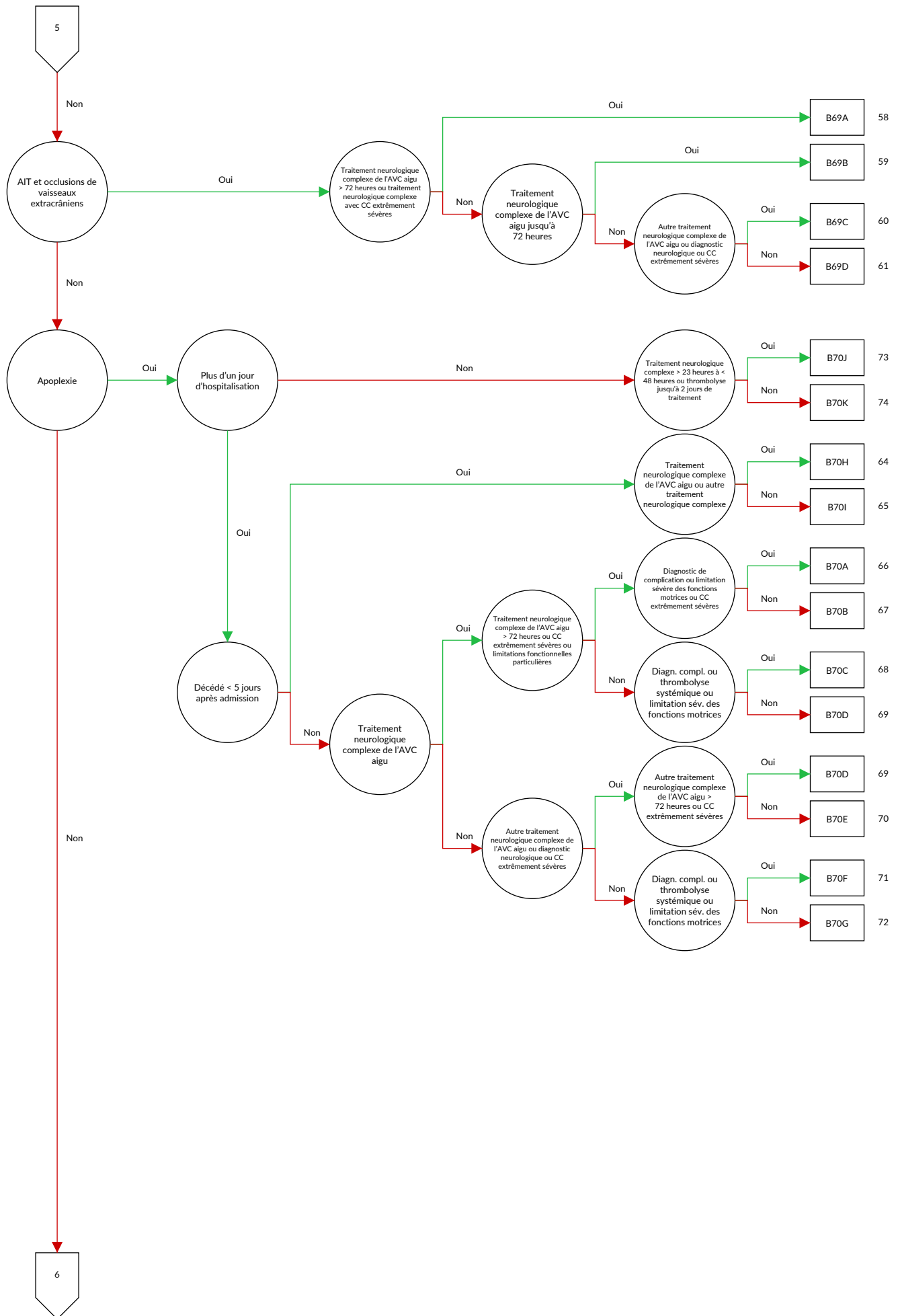

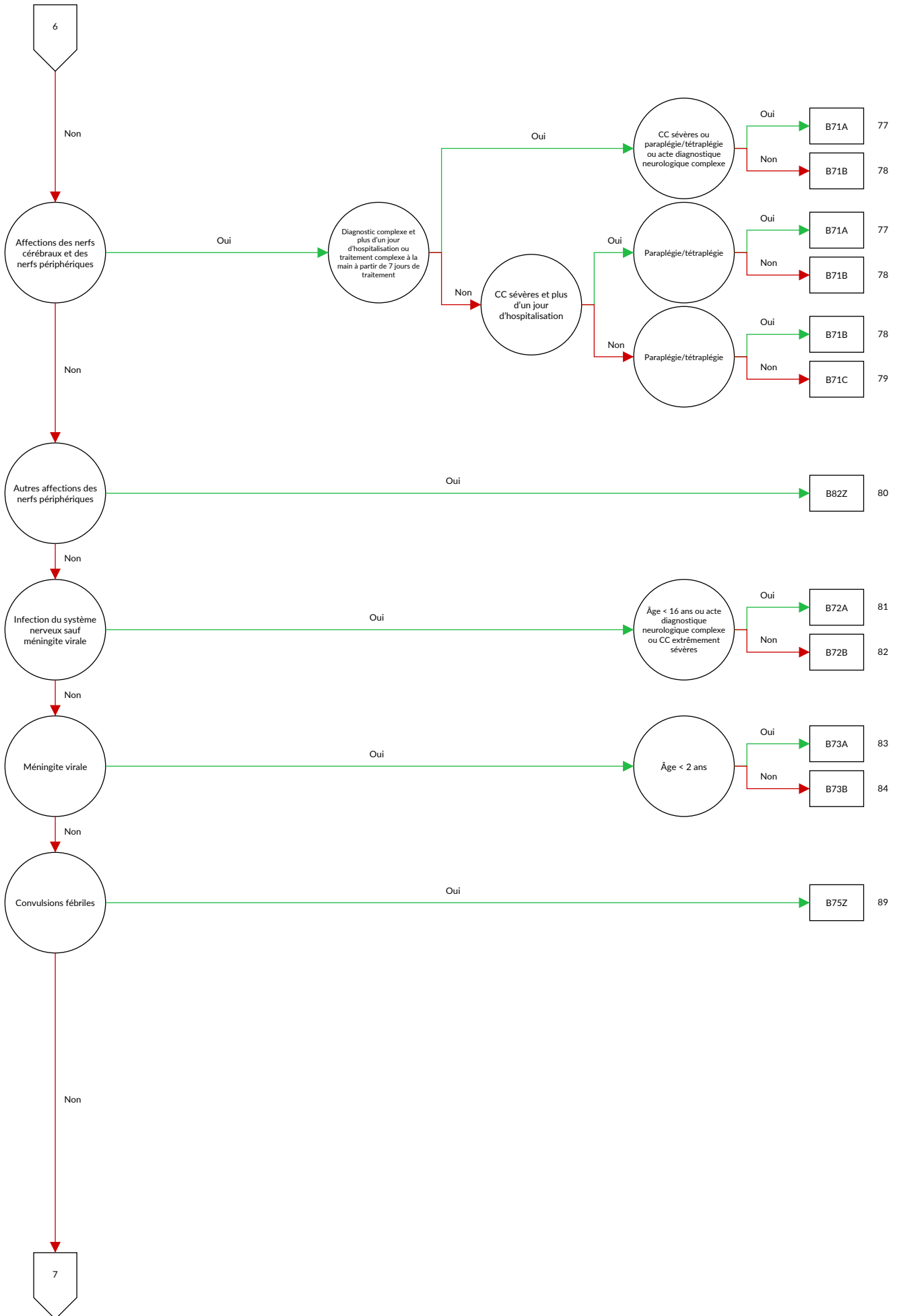

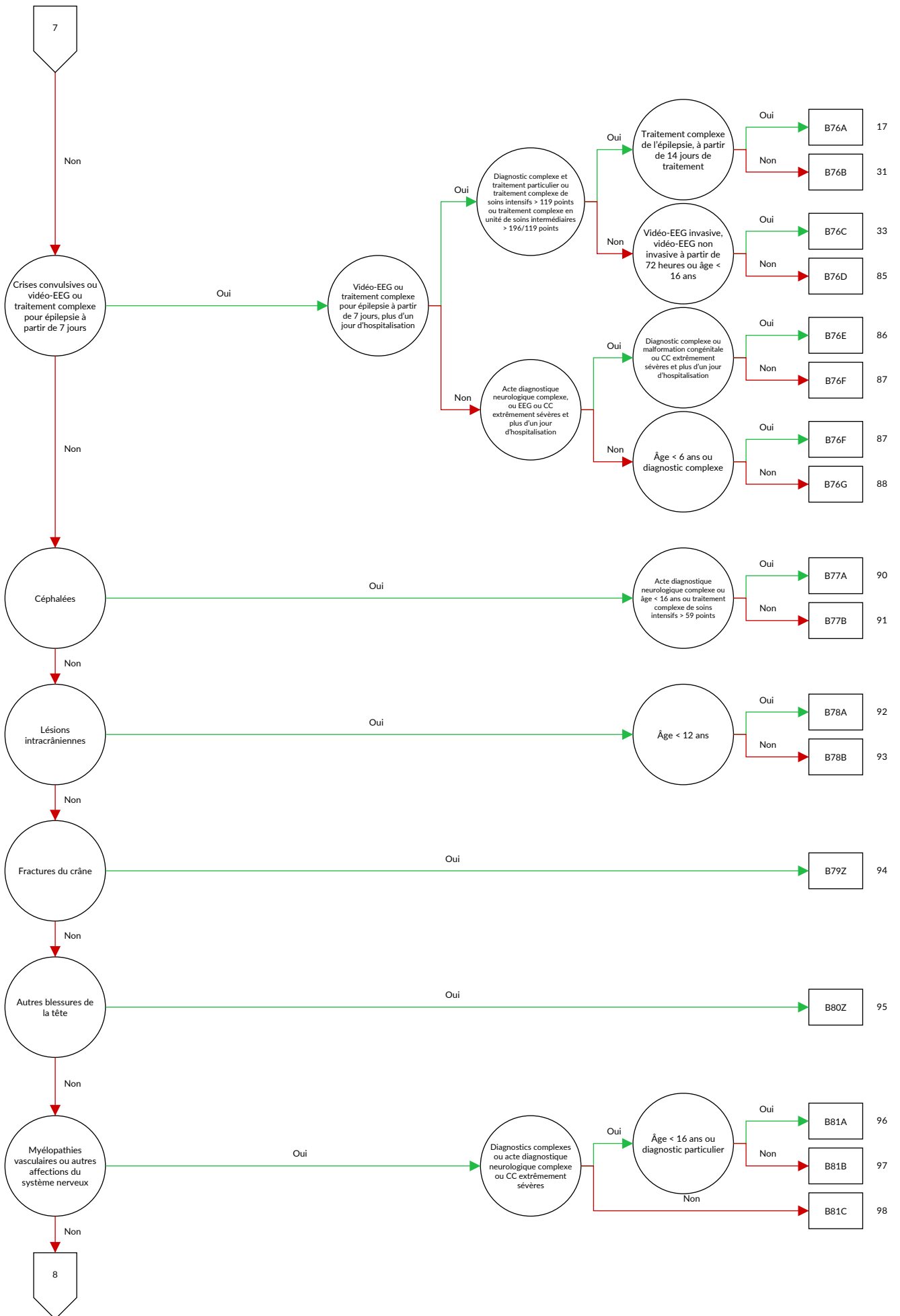

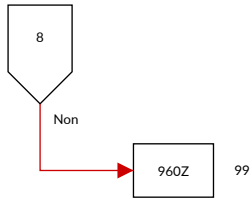

Logique décisionnelle MDC 01 Maladies et troubles du système nerveux

Diagnostic principal dans le tableau MDC01-0 ou MDC est égale 01 et définition du DRG de base B36 ou procédure dans le tableau MDC01-1 ou définition du DRG de base B22 ou procédure dans le tableau MDC01-2

Diagnostic MDC01-0

| | | | |
|-------|---|-------|--|
| A06.6 | Abcès amibien du cerveau {G07} | A88.0 | Fièvre exanthématique à entérovirus [exanthème de Boston] |
| A17.0 | Méningite tuberculeuse {G01} | A88.1 | Vertige épidémique |
| A17.1 | Tuberculome méningé {G07} | A88.8 | Autres infections virales précisées du système nerveux central |
| A17.8 | Autres formes de tuberculose du système nerveux | A89 | Infection virale du système nerveux central, sans précision |
| A17.9 | Tuberculose du système nerveux, sans précision {G99.8} | A92.2 | Fièvre équine vénézuélienne |
| A20.3 | Peste méningée | B00.3 | Méningite due au virus de l'herpès {G02.0} |
| A27.8 | Autres formes de leptospirose | B00.4 | Encéphalite due au virus de l'herpès {G05.1} |
| A32.1 | Méningite et méningo-encéphalite listériennes | B01.0 | Méningite varicelleuse {G02.0} |
| A39.0 | Méningite à méningocoques {G01} | B01.1 | Encéphalite varicelleuse {G05.1} |
| A50.4 | Syphilis congénitale nerveuse tardive [neurosyphilis juvénile] | B02.0 | Encéphalite zostérienne {G05.1} |
| A52.1 | Syphilis nerveuse symptomatique | B02.1 | Méningite zostérienne {G02.0} |
| A52.2 | Syphilis nerveuse asymptomatique | B02.2 | Zona accompagné d'autres manifestations neurologiques |
| A52.3 | Syphilis nerveuse, sans précision | B05.0 | Rougeole compliquée d'une encéphalite {G05.1} |
| A80.0 | Poliomyélite paralytique aiguë, associée au virus vaccinal | B05.1 | Rougeole compliquée d'une méningite {G02.0} |
| A80.1 | Poliomyélite paralytique aiguë, virus sauvage importé | B06.0 | Rubéole avec complications neurologiques |
| A80.2 | Poliomyélite paralytique aiguë, virus sauvage indigène | B26.1 | Méningite ourlienne {G02.0} |
| A80.3 | Poliomyélites paralytiques aiguës, autres et sans précision | B26.2 | Encéphalite ourlienne {G05.1} |
| A80.9 | Poliomyélite aiguë, sans précision | B37.5 | Méningite à Candida {G02.1} |
| A81.0 | Maladie de Creutzfeldt-Jakob | B38.4 | Méningite à coccidioïdomycose {G02.1} |
| A81.1 | Panencéphalite sclérosante subaiguë | B45.1 | Cryptococcose cérébrale |
| A81.2 | Leucoencéphalopathie multifocale progressive | B46.1 | Mucormycose rhinocérébrale |
| A81.8 | Autres infections atypiques à virus, du système nerveux central | B50.0 | Paludisme à Plasmodium falciparum avec complications cérébrales |
| A81.9 | Infection atypiques à virus, du système nerveux central, sans précision | B58.2 | Méningo-encéphalite à Toxoplasma {G05.2} |
| A82.0 | Rage sylvatique | B69.0 | Cysticercose du système nerveux central |
| A82.1 | Rage des rues [rage citadine] | B90.0 | Séquelles de tuberculose du système nerveux central |
| A82.9 | Rage, sans précision | B91 | Séquelles de poliomyélite |
| A83.0 | Encéphalite japonaise | B94.1 | Séquelles d'encéphalite virale |
| A83.1 | Encéphalite équine occidentale | C69.6 | Tumeur maligne: Orbité |
| A83.2 | Encéphalite équine orientale | C70.0 | Tumeur maligne: Méninges cérébrales |
| A83.3 | Encéphalite de Saint-Louis | C70.1 | Tumeur maligne: Méninges rachidiennes |
| A83.4 | Encéphalite australienne | C70.9 | Tumeur maligne: Méninges, sans précision |
| A83.5 | Encéphalite de Californie | C71.0 | Tumeur maligne: Encéphale, sauf lobes et ventricules |
| A83.6 | Maladie à virus de Rocio | C71.1 | Tumeur maligne: Lobe frontal |
| A83.8 | Autres encéphalites virales transmises par des moustiques | C71.2 | Tumeur maligne: Lobe temporal |
| A83.9 | Encéphalite virale transmise par des moustiques, sans précision | C71.3 | Tumeur maligne: Lobe pariétal |
| A84.0 | Encéphalite de la taïga [encéphalite verno-estivale russe] | C71.4 | Tumeur maligne: Lobe occipital |
| A84.1 | Encéphalite d'Europe centrale transmise par des tiques | C71.5 | Tumeur maligne: Ventricule cérébral |
| A84.8 | Autres encéphalites virales transmises par des tiques | C71.6 | Tumeur maligne: Cervelet |
| A84.9 | Encéphalite virale transmise par des tiques, sans précision | C71.7 | Tumeur maligne: Tronc cérébral |
| A85.0 | Encéphalite à entérovirus {G05.1} | C71.8 | Tumeur maligne: Lésion à localisations contiguës de l'encéphale |
| A85.1 | Encéphalite à adénovirus {G05.1} | C71.9 | Tumeur maligne: Encéphale, sans précision |
| A85.2 | Encéphalite virale transmise par des arthropodes, sans précision | C72.0 | Tumeur maligne: Moelle épinière |
| A85.8 | Autres encéphalites virales précisées | C72.1 | Tumeur maligne: Queue de cheval |
| A86 | Encéphalite virale, sans précision | C72.2 | Tumeur maligne: Nerf olfactif [Nerf crânien I] |
| A87.0 | Méningite à entérovirus {G02.0} | C72.3 | Tumeur maligne: Nerf optique [Nerf crânien II] |
| A87.1 | Méningite à adénovirus {G02.0} | C72.4 | Tumeur maligne: Nerf auditif [Nerf crânien VIII] |
| A87.2 | Chorioméningite lymphocytaire | C72.5 | Tumeur maligne: Nerfs crâniens, autres et non précisés |
| A87.8 | Autres méningites virales | C72.8 | Tumeur maligne: Lésion à localisations contiguës de l'encéphale et d'autres parties du système nerveux central |
| A87.9 | Méningite virale, sans précision | C72.9 | Tumeur maligne: Système nerveux central, sans précision |
| | | C75.1 | Tumeur maligne: Hypophyse |
| | | C75.2 | Tumeur maligne: Tractus cranio-pharyngien |
| | | C75.3 | Tumeur maligne: Épiphyse [glande pinéale] |
| | | C75.4 | Tumeur maligne: Corpuscule carotidien |

| | | | |
|--------|---|--------|--|
| C75.5 | Tumeur maligne: Glomus aortique et autres paraganglions | E12.41 | Diabète sucré de malnutrition: Avec complications neurologiques: Désigné comme décompensé |
| C79.3 | Tumeur maligne secondaire du cerveau et des méninges cérébrales | E13.40 | Autres diabètes sucrés précisés: Avec complications neurologiques: Non désigné comme décompensé |
| C79.4 | Tumeur maligne secondaire de parties du système nerveux, autres et non précisées | E13.41 | Autres diabètes sucrés précisés: Avec complications neurologiques: Désigné comme décompensé |
| D18.02 | Hémangiome: Intracrânien | E14.40 | Diabète sucré, sans précision: Avec complications neurologiques: Non désigné comme décompensé |
| D18.06 | Hémangiome: Œil et orbite | | Diabète sucré, sans précision: Avec complications neurologiques: Désigné comme décompensé |
| D31.6 | Tumeur bénigne: Orbite, sans précision | E14.41 | Encéphalopathie de Wernicke |
| D32.0 | Tumeur bénigne: Méninges cérébrales | | Gangliosidose GM2 |
| D32.1 | Tumeur bénigne: Méninges rachidiennes | E51.2 | Autres gangliosidoses |
| D32.9 | Tumeur bénigne: Méninges, sans précision | E75.0 | Autres sphingolipidoses |
| D33.0 | Tumeur bénigne: Encéphale, supratentorial | E75.1 | Lipofuscinose à céréoïdes neuronaux |
| D33.1 | Tumeur bénigne: Encéphale, infratentorial | E75.2 | Démence de la maladie d'Alzheimer, à début précoce {G30.0} |
| D33.2 | Tumeur bénigne: Encéphale, sans précision | E75.4 | Démence de la maladie d'Alzheimer, à début tardif (type 1) {G30.1} |
| D33.3 | Tumeur bénigne: Nerfs crâniens | F00.0 | Démence de la maladie d'Alzheimer, forme atypique ou mixte {G30.8} |
| D33.4 | Tumeur bénigne: Moelle épinière | | Démence de la maladie d'Alzheimer, sans précision {G30.9} |
| D33.7 | Tumeur bénigne: Autres parties précisées du système nerveux central | F00.1 | Démence vasculaire à début aigu |
| D33.9 | Tumeur bénigne: Système nerveux central, sans précision | F00.2 | Démence vasculaire par infarctus multiples |
| D35.2 | Tumeur bénigne: Hypophyse | F00.9 | Démence vasculaire sous-corticale |
| D35.3 | Tumeur bénigne: Canal cranio-pharyngien | F01.0 | Démence vasculaire mixte, corticale et sous-corticale |
| D35.4 | Tumeur bénigne: Épiphyse [glande pinéale] | F01.1 | Autres formes de démence vasculaire |
| D35.5 | Tumeur bénigne: Corpuscule carotidien | F01.2 | Démence vasculaire, sans précision |
| D35.6 | Tumeur bénigne: Glomus aortique et autres paraganglions | F01.3 | Démence de la maladie de Pick {G31.0} |
| D36.1 | Tumeur bénigne: Nerfs périphériques et du système nerveux autonome | F01.8 | Démence de la maladie de Creutzfeldt-Jakob {A81.0} |
| D42.0 | Tumeurs à évolution imprévisible ou inconnue: Méninges cérébrales | F01.9 | Démence de la maladie de Huntington {G10} |
| D42.1 | Tumeurs à évolution imprévisible ou inconnue: Méninges rachidiennes | F02.0 | Démence de la maladie de Parkinson {G20.-} |
| D42.9 | Tumeurs à évolution imprévisible ou inconnue: Méninges, sans précision | F02.1 | Démence au cours d'autres maladies classées ailleurs |
| D43.0 | Tumeurs à évolution imprévisible ou inconnue: Encéphale, supratentorial | F02.2 | Démence, sans précision |
| D43.1 | Tumeurs à évolution imprévisible ou inconnue: Encéphale, infratentorial | F02.3 | Syndrome amnésique organique, non induit par l'alcool et d'autres substances psycho-actives |
| D43.2 | Tumeurs à évolution imprévisible ou inconnue: Encéphale, sans précision | F02.8 | Delirium non surajouté à une démence, ainsi décrit |
| D43.3 | Tumeurs à évolution imprévisible ou inconnue: Nerfs crâniens | F03 | Delirium surajouté à une démence |
| D43.4 | Tumeurs à évolution imprévisible ou inconnue: Moelle épinière | F04 | Autres formes de delirium |
| D43.7 | Tumeurs à évolution imprévisible ou inconnue: Autres parties du système nerveux central | F05.0 | Delirium, sans précision |
| D43.9 | Tumeurs à évolution imprévisible ou inconnue: Système nerveux central, sans précision | F05.1 | État hallucinatoire organique |
| D44.3 | Tumeurs à évolution imprévisible ou inconnue: Hypophyse | F05.8 | Catatonie organique |
| D44.4 | Tumeurs à évolution imprévisible ou inconnue: Canal cranio-pharyngien | F05.9 | Trouble délirant organique [d'allure schizophrénique] |
| D44.5 | Tumeurs à évolution imprévisible ou inconnue: Épiphyse [glande pinéale] | F06.0 | Troubles organiques de l'humeur [affectifs] |
| D44.6 | Tumeurs à évolution imprévisible ou inconnue: Corpuscule carotidien | F06.1 | Trouble anxieux organique |
| D44.7 | Tumeurs à évolution imprévisible ou inconnue: Glomus aortique et autres paraganglions | F06.2 | Trouble dissociatif organique |
| E03.5 | Coma myxœdémateux | F06.3 | Labilité [asthénie] émotionnelle organique |
| E10.40 | Diabète sucré, type 1: Avec complications neurologiques: Non désigné comme décompensé | F06.4 | Trouble cognitif léger |
| E10.41 | Diabète sucré, type 1: Avec complications neurologiques: Désigné comme décompensé | F06.5 | Autres troubles mentaux précisés dus à une lésion cérébrale et un dysfonctionnement cérébral et à une affection physique |
| E11.40 | Diabète sucré, type 2: Avec complications neurologiques: Non désigné comme décompensé | F06.6 | Trouble mental sans précision, dû à une lésion cérébrale et un dysfonctionnement cérébral, et à une affection physique |
| E11.41 | Diabète sucré, type 2: Avec complications neurologiques: Désigné comme décompensé | F06.7 | Trouble organique de la personnalité |
| E12.40 | Diabète sucré de malnutrition: Avec complications neurologiques: Non désigné comme décompensé | F06.8 | Syndrome post-encéphalitique |
| | | F07.0 | Syndrome post-commotionnel |
| | | F07.1 | Autres troubles organiques de la personnalité et du comportement dus à une affection, une lésion et un dysfonctionnement cérébraux |
| | | F07.2 | Trouble organique de la personnalité et du comportement dû à une affection, une lésion et un dysfonctionnement cérébraux, sans précision |
| | | F07.8 | Trouble mental organique ou symptomatique, sans précision |
| | | F07.9 | Convulsions dissociatives |
| | | F09 | Retard mental léger: sans ou avec de minimes troubles du comportement |
| | | F44.5 | Retard mental léger: troubles du comportement avérés, nécessitant observation ou traitement |
| | | F70.0 | |
| | | F70.1 | |

| | | | |
|-------|--|--------|---|
| F70.8 | Retard mental léger: autres troubles du comportement | G02.0 | Méningite au cours d'infections virales classées ailleurs |
| F70.9 | Retard mental léger: sans mention de troubles du comportement | G02.1 | Méningite au cours de mycoses classées ailleurs |
| F71.0 | Retard mental moyen: sans ou avec de minimes troubles du comportement | G02.8 | Méningite au cours d'autres maladies infectieuses et parasitaires précisées classées ailleurs |
| F71.1 | Retard mental moyen: troubles du comportement avérés, nécessitant observation ou traitement | G03.0 | Méningite à liquide clair |
| F71.8 | Retard mental moyen: autres troubles du comportement | G03.1 | Méningite chronique |
| F71.9 | Retard mental moyen: sans mention de troubles du comportement | G03.2 | Méningite récurrente bénigne [Mollaret] |
| F72.0 | Retard mental grave: sans ou avec de minimes troubles du comportement | G03.8 | Méningite due à d'autres causes précisées |
| F72.1 | Retard mental grave: troubles du comportement avérés, nécessitant observation ou traitement | G03.9 | Méningite, sans précision |
| F72.8 | Retard mental grave: autres troubles du comportement | G04.0 | Encéphalite aiguë disséminée |
| F72.9 | Retard mental grave: sans mention de troubles du comportement | G04.1 | Myélopathie associée à un virus lymphotrope des lymphocytes T humains |
| F73.0 | Retard mental profond: sans ou avec de minimes troubles du comportement | G04.2 | Méningo-encéphalite et méningomyélite bactériennes, non classées ailleurs |
| F73.1 | Retard mental profond: troubles du comportement avérés, nécessitant observation ou traitement | G04.8 | Autres encéphalites, myélites et encéphalomyélites |
| F73.8 | Retard mental profond: autres troubles du comportement | G04.9 | Encéphalite, myélite et encéphalomyélite, sans précision |
| F73.9 | Retard mental profond: sans mention de troubles du comportement | G05.0 | Encéphalite, myélite et encéphalomyélite au cours d'infections bactériennes classées ailleurs |
| F74.0 | Intelligence dissociée: sans ou avec de minimes troubles du comportement | G05.1 | Encéphalite, myélite et encéphalomyélite au cours d'infections virales classées ailleurs |
| F74.1 | Intelligence dissociée: troubles du comportement avérés, nécessitant observation ou traitement | G05.2 | Encéphalite, myélite et encéphalomyélite au cours d'autres maladies infectieuses et parasitaires classées ailleurs |
| F74.8 | Intelligence dissociée: autres troubles du comportement | G05.8 | Encéphalite, myélite et encéphalomyélite au cours d'autres maladies classées ailleurs |
| F74.9 | Intelligence dissociée: sans mention de troubles du comportement | G06.0 | Abcès et granulome intracrâniens |
| F78.0 | Autres formes de retard mental: sans ou avec de minimes troubles du comportement | G06.1 | Abcès et granulome intrarachidiens |
| F78.1 | Autres formes de retard mental: troubles du comportement avérés, nécessitant observation ou traitement | G06.2 | Abcès extra-dural et sous-dural, sans précision |
| F78.8 | Autres formes de retard mental: autres troubles du comportement | G07 | Abcès et granulome intracrâniens et intrarachidiens au cours d'affections classées ailleurs |
| F78.9 | Autres formes de retard mental: sans mention de troubles du comportement | G08 | Phlébite et thrombophlébite intracrâniennes et intrarachidiennes |
| F79.0 | Retard mental, sans précision: sans ou avec de minimes troubles du comportement | G09 | Séquelles d'affections inflammatoires du système nerveux central |
| F79.1 | Retard mental, sans précision: troubles du comportement avérés, nécessitant observation ou traitement | G10 | Chorée de Huntington |
| F79.8 | Retard mental, sans précision: autres troubles du comportement | G11.0 | Ataxie congénitale non progressive |
| F79.9 | Retard mental, sans précision: sans mention de troubles du comportement | G11.1 | Ataxie cérébelleuse à début précoce |
| F84.2 | Syndrome de Rett | G11.2 | Ataxie cérébelleuse tardive |
| F95.0 | Tic transitoire | G11.3 | Ataxie cérébelleuse avec défaut de réparation de l'ADN |
| F95.1 | Tic moteur ou vocal chronique | G11.4 | Paraplégie spastique héréditaire |
| F95.2 | Forme associant tics vocaux et tics moteurs [syndrome de Gilles de la Tourette] | G11.8 | Autres ataxies héréditaires |
| F95.8 | Autres tics | G11.9 | Ataxie héréditaire, sans précision |
| F95.9 | Tic, sans précision | G12.0 | Amyotrophie spinale infantile, type I [Werdnig-Hoffman] |
| F98.5 | Bégaiement | G12.1 | Autres amyotrophies spinales héréditaires |
| F98.6 | Bredouillement [langage précipité] | G12.2 | Maladies du neurone moteur |
| G00.0 | Méningite à Haemophilus influenzae | G12.8 | Autres amyotrophies spinales et syndromes apparentés |
| G00.1 | Méningite à pneumocoques | G12.9 | Amyotrophie spinale, sans précision |
| G00.2 | Méningite à streptocoques | G13.0 | Neuromyopathie et neuropathie paranéoplasiques |
| G00.3 | Méningite à staphylocoques | G13.1 | Autres affections dégénératives systémiques affectant principalement le système nerveux central au cours de maladies tumorales |
| G00.8 | Autres méningites bactériennes | G13.2 | Affections dégénératives systémiques affectant principalement le système nerveux central au cours d'un myxœdème {E00.1}, {E03.-} |
| G00.9 | Méningite bactérienne, sans précision | G13.8 | Affections dégénératives systémiques affectant principalement le système nerveux central au cours d'autres maladies classées ailleurs |
| G01 | Méningite au cours d'affections bactériennes classées ailleurs | G14 | Syndrome post-poliomyélitique |
| | | G20.00 | Maladie de Parkinson sans handicap ou avec un handicap léger: Sans fluctuation de l'effet |
| | | G20.01 | Maladie de Parkinson sans handicap ou avec un handicap léger: Avec fluctuation de l'efficacité |
| | | G20.10 | Maladie de Parkinson avec un handicap modéré à lourd: Sans fluctuation de l'effet |
| | | G20.11 | Maladie de Parkinson avec un handicap modéré à lourd: Avec fluctuation de l'efficacité |

| | | | |
|--------|---|--------|---|
| G20.20 | Maladie de Parkinson avec un très lourd handicap: Sans fluctuation de l'effet | G32.8 | Autres affections dégénératives précisées du système nerveux au cours de maladies classées ailleurs |
| G20.21 | Maladie de Parkinson avec un très lourd handicap: Avec fluctuation de l'efficacité | G35.0 | Première manifestation d'une sclérose en plaques |
| G20.90 | Maladie de Parkinson, non précisé: Sans fluctuation de l'effet | G35.10 | Sclérose en plaques rémittente (évolution par poussées): Sans mention d'exacerbation aiguë ou de progression |
| G20.91 | Maladie de Parkinson, non précisé: Avec fluctuation de l'efficacité | G35.11 | Sclérose en plaques rémittente (évolution par poussées): Avec mention d'exacerbation aiguë ou de progression |
| G21.0 | Syndrome malin des neuroleptiques | G35.20 | Sclérose en plaques progressive d'emblée (chronique, progressive primaire): Sans mention d'exacerbation aiguë ou de progression |
| G21.1 | Autres syndromes secondaires parkinsoniens dus à des médicaments | G35.21 | Sclérose en plaques progressive d'emblée (chronique, progressive primaire): Avec mention d'exacerbation aiguë ou de progression |
| G21.2 | Syndrome parkinsonien secondaire dû à d'autres agents externes | G35.30 | Sclérose en plaques progressive (chronique, secondairement progressive): Sans mention d'exacerbation aiguë ou de progression |
| G21.3 | Syndrome parkinsonien post-encéphalitique | G35.31 | Sclérose en plaques rémittente progressive (chronique, secondairement progressive): Avec mention d'exacerbation aiguë ou de progression |
| G21.4 | Maladie de Parkinson vasculaire | G35.9 | Sclérose en plaques non précisée |
| G21.8 | Autres syndromes parkinsoniens secondaires | G36.0 | Neuromyérite optique [Devic] |
| G21.9 | Syndrome parkinsonien secondaire, sans précision | G36.1 | Leucoencéphalite hémorragique aiguë et subaiguë [Hurst] |
| G22 | Syndrome parkinsonien au cours de maladies classées ailleurs | G36.8 | Autres affections démyélinisantes aiguës disséminées précisées |
| G23.0 | Maladie de Hallervorden-Spatz | G36.9 | Affection démyélinisante aiguë disséminée, sans précision |
| G23.1 | Ophthalmoplégie supranucléaire progressive [maladie de Steele-Richardson-Olszewski] | G37.0 | Sclérose cérébrale diffuse |
| G23.2 | Atrophie multisystématisée de forme Parkinson [AMS-P] | G37.1 | Démyélinisation centrale du corps calleux |
| G23.3 | Atrophie multisystématisée de forme cérébelleuse [AMS-C] | G37.2 | Myélinolyse centroponine |
| G23.8 | Autres maladies dégénératives précisées des noyaux gris centraux | G37.3 | Myélite transverse aiguë au cours d'affections démyélinisantes du système nerveux central |
| G23.9 | Maladie dégénérative des noyaux gris centraux, sans précision | G37.4 | Myélite nécrosante subaiguë [Syndrome de Foix-Alajouanine] |
| G24.0 | Dystonie médicamenteuse | G37.5 | Sclérose concentrique [Baló] |
| G24.1 | Dystonie idiopathique familiale | G37.8 | Autres affections démyélinisantes précisées du système nerveux central |
| G24.2 | Dystonie idiopathique non familiale | G37.9 | Affection démyélinisante du système nerveux central, sans précision |
| G24.3 | Torticolis spasmodique | G40.00 | Syndrome pseudo-Lennox |
| G24.4 | Dystonie bucco-faciale idiopathique | G40.01 | POCS (CSWS) [pointes ondes continues pendant le sommeil lent] |
| G24.8 | Autres dystonies | G40.02 | Épilepsie psychomotrice bénigne [crises de terreur] |
| G24.9 | Dystonie, sans précision | G40.08 | Autres épilepsies idiopathiques (partielles) localisées (focales) et syndromes épileptiques à crises initialement focales |
| G25.0 | Tremblement essentiel | G40.09 | Épilepsie idiopathique (partielle) localisée (focale) et syndromes épileptiques à crises initialement focales, sans précision |
| G25.1 | Tremblement dû à des médicaments | G40.1 | Épilepsie et syndromes épileptiques symptomatiques définis par leur localisation (focale, partielle) avec crises partielles simples |
| G25.2 | Autres formes précisées de tremblement | G40.2 | Épilepsie et syndromes épileptiques symptomatiques définis par leur localisation (focale, partielle) avec des crises partielles complexes |
| G25.3 | Myoclonie | G40.3 | Épilepsie et syndromes épileptiques généralisés idiopathiques |
| G25.4 | Chorée médicamenteuse | G40.4 | Autres épilepsies et syndromes épileptiques généralisés |
| G25.5 | Autres chorées | G40.5 | Syndromes épileptiques particuliers |
| G25.6 | Tics médicamenteux et autres tics d'origine organique | G40.6 | Crise de grand mal, sans précision (avec ou sans petit mal) |
| G25.80 | Mouvements périodiques des jambes au cours du sommeil | G40.7 | Petit mal, sans précision, sans crises de grand mal |
| G25.81 | Syndrome de(s) jambes sans repos [Restless Legs Syndrome] | G40.8 | Autres épilepsies |
| G25.88 | Autres syndromes précisés extrapyramidaux et troubles de la motricité | G40.9 | Épilepsie, sans précision |
| G25.9 | Syndrome extrapyramidal et trouble de la motricité, sans précision | G41.0 | État de grand mal épileptique |
| G26 | Syndromes extrapyramidaux et troubles de la motricité au cours d'affections classées ailleurs | G41.1 | État de petit mal épileptique |
| G30.0 | Maladie d'Alzheimer à début précoce {F00.0} | G41.2 | État de mal épileptique partiel complexe |
| G30.1 | Maladie d'Alzheimer à début tardif {F00.1} | | |
| G30.8 | Autres formes de la maladie d'Alzheimer {F00.2} | | |
| G30.9 | Maladie d'Alzheimer, sans précision {F00.9} | | |
| G31.0 | Atrophie cérébrale circonscrite | | |
| G31.1 | Dégénérescence cérébrale sénile, non classée ailleurs | | |
| G31.2 | Dégénérescence du système nerveux liée à l'alcool | | |
| G31.81 | Cytopathie mitochondriale | | |
| G31.82 | Maladie à corps de Lewy | | |
| G31.88 | Autres maladies dégénératives du système nerveux précisées | | |
| G31.9 | Affection dégénérative du système nerveux, sans précision | | |
| G32.0 | Dégénérescence combinée subaiguë de la moelle épinière au cours de maladies classées ailleurs | | |

| | | | |
|--------|--|-------|---|
| G41.8 | Autres états de mal épileptique | G46.8 | Autres syndromes vasculaires cérébraux au cours de maladies cérébrovasculaires {I60-I67} |
| G41.9 | État de mal épileptique, sans précision | G47.4 | Narcolepsie et cataplexie |
| G43.0 | Migraine sans aura [migraine commune] | G50.0 | Névrалgie du trijumeau |
| G43.1 | Migraine avec aura [migraine classique] | G50.1 | Algie faciale atypique |
| G43.2 | État de mal migraineux | G50.8 | Autres affections du nerf trijumeau |
| G43.3 | Migraine compliquée | G50.9 | Affection du nerf trijumeau, sans précision |
| G43.8 | Autres migraines | G51.0 | Paralysie faciale |
| G43.9 | Migraine, sans précision | G51.1 | Atteinte du ganglion géniculé |
| G44.0 | Syndrome d'algie vasculaire de la face | G51.2 | Syndrome de Melkersson-Rosenthal |
| G44.1 | Céphalée vasculaire, non classée ailleurs | G51.3 | Hémispasme facial |
| G44.2 | Céphalée dite de tension | G51.4 | Myokymies faciales |
| G44.3 | Céphalée chronique post-traumatique | G51.8 | Autres affections du nerf facial |
| G44.4 | Céphalée médicamenteuse, non classée ailleurs | G51.9 | Affection du nerf facial, sans précision |
| G44.8 | Autres syndromes précisés d'algies céphaliques | G52.0 | Affections du nerf olfactif [premier nerf crânien] |
| G45.02 | Syndrome vertébro-basilaire: Régression totale en 1 à 24 heures | G52.1 | Affections du nerf glossopharyngien [nerf crânien IX] |
| G45.03 | Syndrome vertébro-basilaire: Régression totale en moins d'une heure | G52.2 | Affections du nerf vagal [nerf crânien X] |
| G45.09 | Syndrome vertébro-basilaire: Évolution de la Régression non précisée | G52.3 | Affections du nerf grand hypoglosse [nerf crânien XII] |
| G45.12 | Syndrome carotidien (hémisphérique): Régression totale en 1 à 24 heures | G52.7 | Affections de plusieurs nerfs crâniens |
| G45.13 | Syndrome carotidien (hémisphérique): Régression totale en moins d'une heure | G52.8 | Affections d'autres nerfs crâniens précisés |
| G45.19 | Syndrome carotidien (hémisphérique): Évolution de la Régression non précisée | G52.9 | Affection des nerfs crâniens, sans précision |
| G45.22 | Accident ischémique transitoire de territoires artériels précérébraux multiples et bilatéraux: Régression totale en 1 à 24 heures | G53.0 | Névrалgie post-zostérienne [B02.2] |
| G45.23 | Accident ischémique transitoire de territoires artériels précérébraux multiples et bilatéraux: Régression totale en moins d'une heure | G53.1 | Paralysie de plusieurs nerfs crâniens au cours de maladies infectieuses et parasitaires classées ailleurs {A00-B99} |
| G45.29 | Accident ischémique transitoire de territoires artériels précérébraux multiples et bilatéraux: Évolution de la Régression non précisée | G53.2 | Paralysie de plusieurs nerfs crâniens au cours de sarcoïdose [D86.8] |
| G45.32 | Amaurose fugace: Régression totale en 1 à 24 heures | G53.3 | Paralysie de plusieurs nerfs crâniens au cours de maladies tumorales {C00-D48} |
| G45.33 | Amaurose fugace: Régression totale en moins d'une heure | G53.8 | Autres affections des nerfs crâniens au cours d'autres maladies classées ailleurs |
| G45.39 | Amaurose fugace: Évolution de la Régression non précisée | G54.0 | Affections du plexus brachial |
| G45.42 | Amnésie globale transitoire: Régression totale en 1 à 24 heures | G54.1 | Affections du plexus lombosacré |
| G45.43 | Amnésie globale transitoire: Régression totale en moins d'une heure | G54.2 | Affections radiculaires cervicales, non classées ailleurs |
| G45.49 | Amnésie globale transitoire: Évolution de la Régression non précisée | G54.3 | Affections radiculaires thoraciques, non classées ailleurs |
| G45.82 | Autres accidents ischémiques cérébraux transitoires et syndromes apparentés: Régression totale en 1 à 24 heures | G54.4 | Affections radiculaires lombosacrées, non classées ailleurs |
| G45.83 | Autres accidents ischémiques cérébraux transitoires et syndromes apparentés: Régression totale en moins d'une heure | G54.5 | Névrалgie amyotrophique |
| G45.89 | Autres accidents ischémiques cérébraux transitoires et syndromes apparentés: Évolution de la Régression non précisée | G54.6 | Syndrome douloureux du membre fantôme |
| G45.92 | Accident ischémique cérébral transitoire, sans précision: Régression totale en 1 à 24 heures | G54.7 | Syndrome du membre fantôme sans élément douloureux |
| G45.93 | Accident ischémique cérébral transitoire, sans précision: Régression totale en moins d'une heure | G54.8 | Autres affections des racines et des plexus nerveux |
| G45.99 | Accident ischémique cérébral transitoire, sans précision: Évolution de la Régression non précisée | G54.9 | Affection des racines et des plexus nerveux, sans précision |
| G46.0 | Syndrome de l'artère cérébrale moyenne {I66.0} | G55.0 | Compression des racines et des plexus nerveux au cours de maladies tumorales {C00-D48} |
| G46.1 | Syndrome de l'artère cérébrale antérieure {I66.1} | G55.1 | Compression des racines et des plexus nerveux au cours d'atteintes des disques intervertébraux {M50-M51} |
| G46.2 | Syndrome de l'artère cérébrale postérieure {I66.2} | G55.2 | Compression des racines et des plexus nerveux au cours de spondylarthroses {M47.-} |
| G46.3 | Syndromes vasculaires du tronc cérébral {I60-I67} | G55.3 | Compression des racines et des plexus nerveux au cours d'autres dorsopathies {M45-M46}, {M48.-}, {M53-M54} |
| G46.4 | Syndrome cérébelleux vasculaire {I60-I67} | G55.8 | Compression des racines et des plexus nerveux au cours d'autres maladies classées ailleurs |
| G46.5 | Syndrome lacunaire moteur pur {I60-I67} | G56.0 | Syndrome du canal carpien |
| G46.6 | Syndrome lacunaire sensitif pur {I60-I67} | G56.1 | Autres lésions du nerf médian |
| G46.7 | Autres syndromes lacunaires {I60-I67} | G56.2 | Lésion du nerf cubital |
| | | G56.3 | Lésion du nerf radial |
| | | G56.8 | Autres mononévrites du membre supérieur |
| | | G56.9 | Mononévrite du membre supérieur, sans précision |
| | | G57.0 | Lésion du nerf sciatique |
| | | G57.1 | Méralgie paresthésique |
| | | G57.2 | Lésion du nerf fémoral |
| | | G57.3 | Lésion du nerf sciatique poplité externe |
| | | G57.4 | Lésion du nerf sciatique poplité interne |
| | | G57.5 | Syndrome du canal tarsien |

| | | | |
|--------|--|--------|--|
| G57.6 | Lésion du nerf plantaire | G73.3 | Syndrome myasthénique au cours d'autres maladies classées ailleurs |
| G57.8 | Autres mononévrites du membre inférieur | G73.4 | Myopathie au cours de maladies infectieuses et parasitaires classées ailleurs |
| G57.9 | Mononévrite du membre inférieur, sans précision | G73.5 | Myopathie au cours de maladies endocriniennes |
| G58.0 | Névrite intercostale | G73.6 | Myopathie au cours de maladies métaboliques |
| G58.7 | Mononévrite de sièges multiples | G73.7 | Myopathie au cours d'autres maladies classées ailleurs |
| G58.8 | Autres mononévrites précisées | G80.0 | Paralysie cérébrale spastique quadriplégique |
| G58.9 | Mononévrite, sans précision | G80.1 | Paralysie cérébrale spastique diplégique |
| G59.0 | Mononévrite diabétique {E10-E14 avec le quatrième chiffre .4} | G80.2 | Infirmité motrice cérébrale, forme spastique hémiplégique |
| G59.8 | Autres mononévrites au cours de maladies classées ailleurs | G80.3 | Paralysie cérébrale dyskinétique |
| G60.0 | Neuropathie héréditaire motrice et sensorielle | G80.4 | Paralysie cérébrale ataxique |
| G60.1 | Maladie de Refsum | G80.8 | Autres infirmités motrices cérébrales |
| G60.2 | Neuropathie associée à une ataxie héréditaire | G80.9 | Paralysie cérébrale, sans précision |
| G60.3 | Neuropathie progressive idiopathique | G81.0 | Hémiparésie ou hémiplégie flasque |
| G60.8 | Autres neuropathies héréditaires et idiopathiques | G81.1 | Hémiparésie ou hémiplégie spastique |
| G60.9 | Neuropathie héréditaire et idiopathique, sans précision | G81.9 | Hémiparésie ou hémiplégie, sans précision |
| G61.0 | Syndrome de Guillain-Barré | G82.00 | Paraparésie et paraplégie flasque: Paraplégie complète aiguë d'origine non traumatique |
| G61.1 | Neuropathie sérique | G82.01 | Paraparésie et paraplégie flasque: Paraplégie incomplète aiguë d'origine non traumatique |
| G61.8 | Autres polynévrites inflammatoires | G82.02 | Paraparésie et paraplégie flasque: Paraplégie complète chronique |
| G61.9 | Polynévrite inflammatoire, sans précision | G82.03 | Paraparésie et paraplégie flasque: Paraplégie incomplète chronique |
| G62.0 | Polynévrite médicamenteuse | G82.09 | Paraparésie et paraplégie flasque: Non précisée |
| G62.1 | Polynévrite alcoolique | G82.10 | Paraparésie et paraplégie spastique: Paraplégie complète aiguë d'origine non traumatique |
| G62.2 | Polynévrite due à d'autres agents toxiques | G82.11 | Paraparésie et paraplégie spastique: Paraplégie incomplète aiguë d'origine non traumatique |
| G62.80 | Polyneuropathie de réanimation | G82.12 | Paraparésie et paraplégie spastique: Paraplégie complète chronique |
| G62.88 | Autres polyneuropathies précisées | G82.13 | Paraparésie et paraplégie spastique: Paraplégie incomplète chronique |
| G62.9 | Polynévrite, sans précision | G82.19 | Paraparésie et paraplégie spastique: Non précisée |
| G63.0 | Polynévrite au cours de maladies infectieuses et parasitaires classées ailleurs | G82.20 | Paraparésie et paraplégie, sans précision: Paraplégie complète aiguë d'origine non traumatique |
| G63.1 | Polynévrite au cours de maladies tumorales {C00-D48} | G82.21 | Paraparésie et paraplégie, sans précision: Paraplégie incomplète aiguë d'origine non traumatique |
| G63.2 | Polynévrite diabétique {E10-E14 avec le quatrième chiffre .4} | G82.22 | Paraparésie et paraplégie, sans précision: Paraplégie complète chronique |
| G63.3 | Polynévrite au cours d'autres maladies endocriniennes et métaboliques {E00-E07}, {E15-E16}, {E20-E34}, {E70-E89} | G82.23 | Paraparésie et paraplégie, sans précision: Paraplégie incomplète chronique |
| G63.4 | Polynévrite par carence nutritionnelle {E40-E64} | G82.29 | Paraparésie et paraplégie, sans précision: Non précisée |
| G63.5 | Polynévrite au cours d'affections disséminées du tissu conjonctif {M30-M35} | G82.30 | Tétraparésie et tétraplégie flasque: Paraplégie complète aiguë d'origine non traumatique |
| G63.6 | Polynévrite au cours d'autres affections ostéo-articulaires et des muscles {M00-M25}, {M40-M96} | G82.31 | Tétraparésie et tétraplégie flasque: Paraplégie incomplète aiguë d'origine non traumatique |
| G63.8 | Polynévrite au cours d'autres maladies classées ailleurs | G82.32 | Tétraparésie et tétraplégie flasque: Paraplégie complète chronique |
| G64 | Autres affections du système nerveux périphérique | G82.33 | Tétraparésie et tétraplégie flasque: Paraplégie incomplète chronique |
| G70.0 | Myasthénie | G82.39 | Tétraparésie et tétraplégie flasque: Non précisée |
| G70.1 | Affections neuromusculaires toxiques | G82.40 | Tétraparésie et tétraplégie spastique: Paraplégie complète aiguë d'origine non traumatique |
| G70.2 | Myasthénie congénitale et au cours du développement | G82.41 | Tétraparésie et tétraplégie spastique: Paraplégie incomplète aiguë d'origine non traumatique |
| G70.8 | Autres affections neuromusculaires précisées | G82.42 | Tétraparésie et tétraplégie spastique: Paraplégie complète chronique |
| G70.9 | Affection neuromusculaire, sans précision | G82.43 | Tétraparésie et tétraplégie spastique: Paraplégie incomplète chronique |
| G71.0 | Dystrophie musculaire | G82.49 | Tétraparésie et tétraplégie spastique: Non précisée |
| G71.1 | Affections myotoniques | G82.50 | Tétraparésie et tétraplégie, sans précision: Paraplégie complète aiguë d'origine non traumatique |
| G71.2 | Myopathies congénitales | G82.51 | Tétraparésie et tétraplégie, sans précision: Paraplégie incomplète aiguë d'origine non traumatique |
| G71.3 | Myopathie mitochondriale, non classée ailleurs | | |
| G71.8 | Autres affections musculaires primitives | | |
| G71.9 | Affection musculaire primitive, sans précision | | |
| G72.0 | Myopathie médicamenteuse | | |
| G72.1 | Myopathie alcoolique | | |
| G72.2 | Myopathie due à d'autres agents toxiques | | |
| G72.3 | Paralysies périodiques | | |
| G72.4 | Myopathie inflammatoire, non classée ailleurs | | |
| G72.80 | Myopathie de réanimation | | |
| G72.88 | Autres myopathies précisées | | |
| G72.9 | Myopathie, sans précision | | |
| G73.0 | Syndrome myasthénique au cours de maladies endocriniennes | | |
| G73.1 | Syndrome de Lambert-Eaton {C00-D48} | | |
| G73.2 | Autres syndromes myasthéniques au cours de maladies tumorales {C00-D48} | | |

| | | | |
|--------|--|--------|---|
| G82.52 | Tétraparésie et tétraplégie, sans précision: Paraplégie complète chronique | G92.0 | Encéphalopathie toxique sous immunothérapie |
| G82.53 | Tétraparésie et tétraplégie, sans précision: Paraplégie incomplète chronique | G92.9 | Encéphalopathie toxique, autres et sans précision |
| G82.59 | Tétraparésie et tétraplégie, sans précision: Non précisée | G93.0 | Kystes cérébraux |
| G82.60 | Hauteur fonctionnelle des lésions de la moelle épinière: C1-C3 | G93.1 | Lésion cérébrale anoxique, non classée ailleurs |
| G82.61 | Hauteur fonctionnelle des lésions de la moelle épinière: C4-C5 | G93.2 | Hypertension intracrânienne bénigne [hypertension intracrânienne idiopathique] |
| G82.62 | Hauteur fonctionnelle des lésions de la moelle épinière: C6-C8 | G93.4 | Encéphalopathie, sans précision |
| G82.63 | Hauteur fonctionnelle des lésions de la moelle épinière: D1-D6 | G93.5 | Compression du cerveau |
| G82.64 | Hauteur fonctionnelle des lésions de la moelle épinière: D7-D10 | G93.6 | Œdème cérébral |
| G82.65 | Hauteur fonctionnelle des lésions de la moelle épinière: D11-L1 | G93.7 | Syndrome de Reye |
| G82.66 | Hauteur fonctionnelle des lésions de la moelle épinière: L2-S1 | G93.80 | Syndrome apallique |
| G82.67 | Hauteur fonctionnelle des lésions de la moelle épinière: S2-S5 | G93.88 | Autres affections cérébrales précisées |
| G82.69 | Hauteur fonctionnelle des lésions de la moelle épinière: Non précisée | G93.9 | Affection du cerveau, sans précision |
| G83.0 | Diparésie et diplégie des membres supérieurs | G94.0 | Hydrocéphalie au cours de maladies infectieuses et parasitaires classées ailleurs {A00-B99} |
| G83.1 | Monoplégie d'un membre inférieur | G94.1 | Hydrocéphalie au cours de maladies tumorales {C00-D48} |
| G83.2 | Monoparésie et monoplégie d'un membre supérieur | G94.2 | Hydrocéphalie au cours d'autres maladies classées ailleurs |
| G83.3 | Monoparésie et monoplégie, sans précision | G94.30 | Encéphalopathie au cours de maladies endocriniennes et métaboliques classées ailleurs |
| G83.40 | Syndrome de la queue de cheval complet | G94.31 | Encéphalopathie au cours de maladies infectieuses et parasitaires classées ailleurs |
| G83.41 | Syndrome de la queue de cheval incomplet | G94.32 | Encéphalopathie septique |
| G83.49 | Syndrome de la queue de cheval, non précisé | G94.39 | Encéphalopathie non précisée au cours d'autres maladies classées ailleurs |
| G83.5 | Locked-in syndrome [syndrome de déefférentation motrice] | G94.8 | Autres affections précisées du cerveau au cours de maladies classées ailleurs |
| G83.6 | Paralysie faciale centrale | G95.0 | Syringomyélie et syringobulbie |
| G83.8 | Autres syndromes paralytiques précisés | G95.10 | Hémorragie rachidienne non traumatique |
| G83.9 | Syndrome paralytique, sans précision | G95.18 | Autres myélopathies vasculaires |
| G90.08 | Autre neuropathie autonome périphérique idiopathique | G95.2 | Compression médullaire, sans précision |
| G90.09 | Neuropathie autonome périphérique idiopathique, non précisée | G95.82 | Trouble des fonctions vésicales du à un choc rachidien |
| G90.1 | Dysautonomie familiale [Riley-Day] | G95.83 | Spasticité d'origine rachidienne des muscles striés |
| G90.2 | Syndrome de Claude Bernard-Horner | G95.84 | Dyssynergie vésicosphinctérienne liée à une lésion de la moelle épinière |
| G90.40 | Dysrèflexie autonome manifestée par des crises hypertoniques | G95.85 | Douleur de désafférentation liée à une lésion de la moelle épinière |
| G90.41 | Dysrèflexie autonome manifestée par des crises de transpiration | G95.88 | Autres maladies précisées de la moelle épinière |
| G90.48 | Autres dysrèflexies autonomes | G95.9 | Affection de la moelle épinière, sans précision |
| G90.49 | Dysrèflexie autonome, non précisée | G96.0 | Écoulement de liquide céphalorachidien |
| G90.50 | Syndrome douloureux régional complexe du membre supérieur, type I | G96.1 | Affection des méninges, non classée ailleurs |
| G90.51 | Syndrome douloureux régional complexe du membre inférieur, type I | G96.8 | Autres affections précisées du système nerveux central |
| G90.59 | Syndrome douloureux régional complexe, type I, localisation non précisée | G96.9 | Affection du système nerveux central, sans précision |
| G90.60 | Syndrome douloureux régional complexe du membre supérieur, type II | G97.0 | Écoulement de liquide céphalorachidien après rachicentèse |
| G90.61 | Syndrome douloureux régional complexe du membre inférieur, type II | G97.1 | Autre réaction secondaire à une rachicentèse |
| G90.69 | Syndrome douloureux régional complexe, type II, localisation non précisée | G97.2 | Hypotension intracrânienne suite à un pontage ventriculaire |
| G90.8 | Autres affections du système nerveux autonome | G97.80 | Fistule de liquide céphalorachidien postopératoire |
| G90.9 | Affection du système nerveux autonome, sans précision | G97.81 | Mutisme (cérébelleux) postopératoire |
| G91.0 | Hydrocéphalie communicante | G97.82 | Hémorragie rachidienne épidurale postopératoire |
| G91.1 | Hydrocéphalie obstructive (non communicante) | G97.83 | Hémorragie rachidienne sous-durale postopératoire |
| G91.20 | Hydrocéphalie à pression normale idiopathique | G97.84 | Hémorragie rachidienne sous-arachnoïdienne postopératoire |
| G91.21 | Hydrocéphalie à pression normale secondaire | G97.88 | Autres maladies du système nerveux après des actes médicaux |
| G91.29 | Hydrocéphalie à pression normale, non précisée | G97.9 | Affection du système nerveux après un acte à visée diagnostique et thérapeutique, sans précision |
| G91.3 | Hydrocéphalie post-traumatique, sans précision | G98 | Autres affections du système nerveux, non classées ailleurs |
| G91.8 | Autres hydrocéphalies | G99.00 | Gastroparésie lors de neuropathie du système nerveux autonome au cours de maladies endocriniennes et métaboliques |
| G91.9 | Hydrocéphalie, sans précision | G99.08 | Autre neuropathie du système nerveux autonome au cours de maladies endocriniennes et métaboliques |
| | | G99.1 | Autres affections du système nerveux autonome au cours d'autres maladies classées ailleurs |
| | | G99.2 | Myélopathies au cours de maladies classées ailleurs |

| | | | |
|--------|--|--------|---|
| G99.8 | Autres affections précisées du système nerveux au cours de maladies classées ailleurs | 165.9 | Occlusion et sténose d'une artère précérébrale, sans précision |
| H47.1 | CÉdème papillaire, sans précision | 166.0 | Occlusion et sténose de l'artère cérébrale moyenne |
| H47.4 | Affections du chiasma optique | 166.1 | Occlusion et sténose de l'artère cérébrale antérieure |
| H47.5 | Affections des autres voies optiques | 166.2 | Occlusion et sténose de l'artère cérébrale postérieure |
| H47.6 | Affections du cortex visuel | | Occlusion et sténose des artères cérébelleuses |
| H47.7 | Affection des voies optiques, sans précision | 166.3 | Occlusion et sténose des artères cérébrales, multiples et bilatérales |
| H51.2 | Ophthalmoplégie internucléaire | 166.4 | Occlusion et sténose d'une autre artère cérébrale |
| H58.0 | Anomalies fonctionnelles de la pupille au cours de maladies classées ailleurs | 166.8 | Occlusion et sténose d'une artère cérébrale, sans précision |
| I60.0 | Hémorragie sous-arachnoïdienne de la bifurcation et du siphon carotidien | 166.9 | Dissection d'artères cérébrales |
| I60.1 | Hémorragie sous-arachnoïdienne de l'artère cérébrale moyenne | 167.0 | Anévrisme cérébral (acquis) |
| I60.2 | Hémorragie sous-arachnoïdienne de l'artère communicante antérieure | 167.10 | Fistule artério-veineuse cérébrale (acquise) |
| I60.3 | Hémorragie sous-arachnoïdienne de l'artère communicante postérieure | 167.11 | Athérosclérose cérébrale |
| I60.4 | Hémorragie sous-arachnoïdienne de l'artère basilaire | 167.2 | Leucoencéphalopathie vasculaire progressive |
| I60.5 | Hémorragie sous-arachnoïdienne de l'artère vertébrale | 167.3 | Encéphalopathie hypertensive |
| I60.6 | Hémorragie sous-arachnoïdienne d'autres artères intracrâniennes | 167.4 | Maladie de Moyamoya |
| I60.7 | Hémorragie sous-arachnoïdienne d'une artère intracrânienne, sans précision | 167.5 | Thrombose non pyogène du système veineux intracrânien |
| I60.8 | Autres hémorragies sous-arachnoïdiennes | 167.6 | Artérite cérébrale, non classée ailleurs |
| I60.9 | Hémorragie sous-arachnoïdienne, sans précision | 167.7 | Vasospasme au cours d'hémorragie sous-arachnoïdienne |
| I61.0 | Hémorragie intracérébrale hémisphérique, sous-corticale | 167.80 | Autres maladies cérébrovasculaires précisées |
| I61.1 | Hémorragie intracérébrale hémisphérique, corticale | 167.88 | Maladie cérébrovasculaire, sans précision |
| I61.2 | Hémorragie intracérébrale hémisphérique, non précisée | 167.9 | Artérite cérébrale au cours de maladies infectieuses et parasitaires |
| I61.3 | Hémorragie intracérébrale du tronc cérébral | 168.1 | Artérite cérébrale au cours d'autres maladies classées ailleurs |
| I61.4 | Hémorragie intracérébrale cérébelleuse | 168.2 | Autres troubles cérébrovasculaires au cours de maladies classées ailleurs |
| I61.5 | Hémorragie intracérébrale intraventriculaire | 168.8 | Séquelles d'hémorragie sous-arachnoïdienne |
| I61.6 | Hémorragie intracérébrale, localisations multiples | 169.0 | Séquelles d'hémorragie intracérébrale |
| I61.8 | Autres hémorragies intracérébrales | 169.1 | Séquelles d'autres hémorragies intracrâniennes non traumatiques |
| I61.9 | Hémorragie intracérébrale, sans précision | 169.2 | Séquelles d'infarctus cérébral |
| I62.00 | Hémorragie sous-durale non traumatique: Aiguë | 169.3 | Séquelles d'accident vasculaire cérébral, non précisé comme étant hémorragique ou par infarctus |
| I62.01 | Hémorragie sous-durale non traumatique: Subaiguë | 169.4 | Séquelles de maladies cérébrovasculaires, autres et non précisées |
| I62.02 | Hémorragie sous-durale non traumatique: Chronique | 169.8 | Anévrisme et dissection de l'artère carotide |
| I62.09 | Hémorragie sous-durale non traumatique: Non précisée | 172.0 | Anévrisme et dissection d'une autre artère précérébrale |
| I62.1 | Hémorragie extra-durale non traumatique | 172.5 | Anévrisme et dissection de l'artère vertébrale |
| I62.9 | Hémorragie intracrânienne (non traumatique), sans précision | 172.6 | Poignet ou pied tombant (acquis): Avant-bras |
| I63.0 | Infarctus cérébral dû à une thrombose des artères précérébrales | M21.33 | Main et pied bot(e) ou en griffe acquis(e): Sièges multiples |
| I63.1 | Infarctus cérébral dû à une embolie des artères précérébrales | M21.50 | Main et pied bot(e) ou en griffe acquis(e): Main |
| I63.2 | Infarctus cérébral dû à une occlusion ou sténose des artères précérébrales, de mécanisme non précisé | M21.54 | Syndrome cervico-céphalique |
| I63.3 | Infarctus cérébral dû à une thrombose des artères cérébrales | M53.0 | Syndrome cervico-brachial |
| I63.4 | Infarctus cérébral dû à une embolie des artères cérébrales | M53.1 | Radiculopathie: Localisations multiples de la colonne vertébrale |
| I63.5 | Infarctus cérébral dû à une occlusion ou sténose des artères cérébrales, de mécanisme non précisé | M54.10 | Radiculopathie: Région occipito-atloïdo-axoïdienne |
| I63.6 | Infarctus cérébral dû à une thrombose veineuse cérébrale, non pyogène | M54.11 | Radiculopathie: Région cervicale |
| I63.8 | Autres infarctus cérébraux | M54.12 | Radiculopathie: Région cervico-dorsale |
| I63.9 | Infarctus cérébral, sans précision | M54.13 | Radiculopathie: Localisation non précisée |
| I64 | Accident vasculaire cérébral, non précisé comme étant hémorragique ou par infarctus | M54.19 | Névralgie et névrite, sans précision: Sièges multiples |
| I65.0 | Occlusion et sténose de l'artère vertébrale | M79.20 | Névralgie et névrite, sans précision: Région scapulaire |
| I65.1 | Occlusion et sténose de l'artère basilaire | M79.21 | Névralgie et névrite, sans précision: Bras |
| I65.2 | Occlusion et sténose de l'artère carotide | M79.22 | Névralgie et névrite, sans précision: Avant-bras |
| I65.3 | Occlusion et sténose des artères précérébrales, multiples et bilatérales | M79.23 | Névralgie et névrite, sans précision: Main |
| I65.8 | Occlusion et sténose d'une autre artère précérébrale | M79.24 | Névralgie et névrite, sans précision: Région pelvienne et cuisse |
| | | M79.25 | Névralgie et névrite, sans précision: Jambe |
| | | M79.26 | Névralgie et névrite, sans précision: Cheville et pied |
| | | M79.27 | Névralgie et névrite, sans précision: Autres |
| | | M79.28 | Névralgie et névrite, sans précision: Localisations non précisées |
| | | M79.29 | Algoneurodystrophie: Sièges multiples |
| | | M89.00 | |

| | | | |
|--------|---|--------|--|
| M89.01 | Algoneurodystrophie: Région scapulaire | Q04.4 | Dysplasie du septum et des voies optiques |
| M89.02 | Algoneurodystrophie: Bras | Q04.5 | Mégalencéphalie |
| M89.03 | Algoneurodystrophie: Avant-bras | Q04.6 | Kystes cérébraux congénitaux |
| M89.04 | Algoneurodystrophie: Main | Q04.8 | Autres malformations congénitales précisées de l'encéphale |
| M89.05 | Algoneurodystrophie: Région pelvienne et cuisse | | |
| M89.06 | Algoneurodystrophie: Jambe | Q04.9 | Malformation congénitale de l'encéphale, sans précision |
| M89.07 | Algoneurodystrophie: Cheville et pied | | |
| M89.08 | Algoneurodystrophie: Autres | Q05.0 | Spina bifida cervical, avec hydrocéphalie |
| M89.09 | Algoneurodystrophie: Localisations non précisées | Q05.1 | Spina bifida thoracique, avec hydrocéphalie |
| P11.3 | Lésion du nerf facial due à un traumatisme obstétrical [nerf crânien VII] | Q05.2 | Spina bifida lombaire, avec hydrocéphalie |
| | | Q05.3 | Spina bifida sacré, avec hydrocéphalie |
| P11.4 | Lésion des autres nerfs crâniens due à un traumatisme obstétrical | Q05.4 | Spina bifida, avec hydrocéphalie, sans précision |
| | | Q05.5 | Spina bifida cervical, sans hydrocéphalie |
| P11.50 | Lésion du rachis et de la moelle épinière due à un traumatisme obstétrical: Avec paraplégie aiguë | Q05.6 | Spina bifida thoracique, sans hydrocéphalie |
| | | Q05.7 | Spina bifida lombaire, sans hydrocéphalie |
| P11.51 | Lésion du rachis et de la moelle épinière due à un traumatisme obstétrical: Avec paraplégie chronique | Q05.8 | Spina bifida sacré, sans hydrocéphalie |
| | | Q05.9 | Spina bifida, sans précision |
| P11.59 | Lésion du rachis et de la moelle épinière due à un traumatisme obstétrical: Non précisé | Q06.0 | Amyélie |
| | | Q06.1 | Hypoplasie et dysplasie de la moelle épinière |
| P13.0 | Fracture du crâne due à un traumatisme obstétrical | Q06.2 | Diastématomyélie |
| P14.0 | Paralysie de Duchenne-Erb due à un traumatisme obstétrical | Q06.3 | Autres malformations congénitales de la queue de cheval |
| | | | Hydromyélie |
| P14.1 | Paralysie de Dejerine-Klumpke due à un traumatisme obstétrical | Q06.4 | Autres malformations congénitales précisées de la moelle épinière |
| | | Q06.8 | Malformation congénitale de la moelle épinière, sans précision |
| P14.2 | Paralysie du nerf phrénique due à un traumatisme obstétrical | Q06.9 | Syndrome d'Arnold-Chiari |
| | | | Autres malformations congénitales précisées du système nerveux |
| P14.3 | Autres lésions du plexus brachial dues à un traumatisme obstétrical | Q07.0 | Malformation congénitale du système nerveux, sans précision |
| | | Q07.8 | Anévrisme artério-veineux congénital des vaisseaux précérébraux |
| P14.8 | Lésions d'autres parties du système nerveux périphérique dues à un traumatisme obstétrical | Q07.9 | Fistule artério-veineuse congénitale des vaisseaux précérébraux |
| | | | Autres malformations artério-veineuses congénitales des vaisseaux précérébraux |
| P14.9 | Lésion du système nerveux périphérique due à un traumatisme obstétrical, sans précision | Q28.00 | Malformation artério-veineuse congénitale des vaisseaux précérébraux, non précisée |
| | | Q28.01 | Anévrisme congénital des vaisseaux précérébraux |
| P21.0 | Asphyxie obstétricale grave | Q28.08 | Fistule congénitale des vaisseaux précérébraux |
| P21.1 | Asphyxie obstétricale légère ou modérée | | Autres malformations congénitales des vaisseaux précérébraux |
| P21.9 | Asphyxie obstétricale, sans précision | Q28.09 | Malformation artério-veineuse congénitale des vaisseaux précérébraux, non précisée |
| P90 | Convulsions du nouveau-né | Q28.10 | Anévrisme congénital des vaisseaux précérébraux |
| P91.0 | Ischémie cérébrale néonatale | Q28.11 | Fistule congénitale des vaisseaux précérébraux |
| P91.1 | Kystes périventriculaires acquis du nouveau-né | Q28.18 | Autres malformations congénitales des vaisseaux précérébraux |
| P91.2 | Leucomalacie cérébrale néonatale | Q28.19 | Malformation congénitale des vaisseaux précérébraux, non précisée |
| P91.3 | Irritabilité cérébrale du nouveau-né | Q28.20 | Anévrisme artério-veineux congénital des vaisseaux cérébraux |
| P91.4 | Baisse de l'activité cérébrale du nouveau-né | Q28.21 | Fistule artério-veineuse congénitale des vaisseaux cérébraux |
| P91.5 | Coma du nouveau-né | Q28.28 | Autres malformations artério-veineuses congénitales des vaisseaux cérébraux |
| P91.6 | Encéphalopathie anoxo-ischémique [hypoxique ischémique] du nouveau-né | Q28.29 | Malformation artério-veineuse congénitale des vaisseaux cérébraux, non précisée |
| | | Q28.30 | Anévrisme congénital des vaisseaux cérébraux |
| P91.7 | Hydrocéphalie acquise du nouveau-né | Q28.31 | Fistule congénitale des vaisseaux cérébraux |
| P91.80 | Syndrome d'enfermement et syndrome apallique chez le nouveau-né | Q28.38 | Autres malformations congénitales des vaisseaux cérébraux |
| | | Q28.39 | Malformation congénitale des vaisseaux cérébraux, non précisée |
| P91.88 | Autres troubles cérébraux précisés chez le nouveau-né | Q76.0 | Spina bifida occulta |
| | | Q85.0 | Neurofibromatose (non maligne) |
| P91.9 | Affection cérébrale du nouveau-né, sans précision | Q85.1 | Sclérose tubéreuse |
| P94.0 | Myasthénie transitoire néonatale | Q90.0 | Trisomie 21, non-disjonction méiotique |
| P94.2 | Hypotonie congénitale | Q90.1 | Trisomie 21, mosaïque chromosomique (non-disjonction mitotique) |
| Q00.0 | Anencéphalie | Q90.2 | Trisomie 21, translocation |
| Q00.1 | Cranio-rachischisis | Q90.9 | Syndrome de Down, sans précision |
| Q00.2 | Iniéncéphalie | Q91.0 | Trisomie 18, non-disjonction méiotique |
| Q01.0 | Encéphalocèle frontale | Q91.1 | Trisomie 18, mosaïque chromosomique (non-disjonction mitotique) |
| Q01.1 | Encéphalocèle naso-frontale | | |
| Q01.2 | Encéphalocèle occipitale | | |
| Q01.8 | Encéphalocèle d'autres localisations | | |
| Q01.9 | Encéphalocèle, sans précision | | |
| Q02 | Microcéphalie | | |
| Q03.0 | Malformations de l'aqueduc de Sylvius | | |
| Q03.1 | Atrésie des fentes de Luschka et du foramen de Magendie | | |
| | | | |
| Q03.8 | Autres hydrocéphalies congénitales | | |
| Q03.9 | Hydrocéphalie congénitale, sans précision | | |
| Q04.0 | Malformations congénitales du corps calleux | | |
| Q04.1 | Arhinencéphalie | | |
| Q04.2 | Holoprosencéphalie | | |
| Q04.3 | Autres anomalies localisées du développement de l'encéphale | | |

| | | | |
|-------|--|--------|---|
| Q91.2 | Trisomie 18, translocation | R83.4 | Résultats anormaux de l'examen du liquide céphalorachidien: Résultats immunologiques anormaux |
| Q91.3 | Syndrome d'Edwards, sans précision | | |
| Q91.4 | Trisomie 13, non-disjonction méiotique | | |
| Q91.5 | Trisomie 13, mosaïque chromosomique (non-disjonction mitotique) | R83.5 | Résultats anormaux de l'examen du liquide céphalorachidien: Résultats microbiologiques anormaux |
| Q91.6 | Trisomie 13, translocation | | |
| Q91.7 | Syndrome de Patau, sans précision | R83.6 | Résultats anormaux de l'examen du liquide céphalorachidien: Résultats cytologiques anormaux |
| Q93.0 | Monosomie d'un chromosome entier, non-disjonction méiotique | R83.7 | Résultats anormaux de l'examen du liquide céphalorachidien: Résultats histologiques anormaux |
| Q93.1 | Monosomie d'un chromosome entier, mosaïque chromosomique (non-disjonction mitotique) | R83.8 | Résultats anormaux de l'examen du liquide céphalorachidien: Autres résultats anormaux |
| Q93.2 | Chromosome remplacé par un anneau ou dicentrique | R83.9 | Résultats anormaux de l'examen du liquide céphalorachidien: Résultat anormal, sans précision |
| Q93.3 | Délétion du bras court du chromosome 4 | R90.0 | Lésion intracrânienne |
| Q93.4 | Délétion du bras court du chromosome 5 | R90.8 | Autres résultats anormaux d'imagerie diagnostique du système nerveux central |
| Q93.5 | Autres délétions partielles d'un chromosome | R93.0 | Résultats anormaux d'imagerie diagnostique du crâne et de la tête, non classés ailleurs |
| Q93.6 | Délétions vues seulement à la prométaphase | R94.0 | Résultats anormaux d'explorations fonctionnelles du système nerveux central |
| Q93.7 | Délétions avec autres réarrangements complexes | R94.1 | Résultats anormaux d'explorations fonctionnelles du système nerveux périphérique et épreuves sensorielles spéciales |
| Q93.8 | Autres délétions des autosomes | R95.0 | Syndrome de la mort subite du nourrisson avec mention d'autopsie |
| Q93.9 | Délétion des autosomes, sans précision | R95.9 | Syndrome de la mort subite du nourrisson sans mention d'autopsie |
| R20.0 | Anesthésie cutanée | S02.0 | Fracture de la voûte du crâne |
| R20.1 | Hypoesthésie cutanée | S02.1 | Fracture de la base du crâne |
| R20.2 | Paresthésie cutanée | S02.3 | Fracture du plancher de l'orbite |
| R20.3 | Hyperesthésie | S02.7 | Fractures multiples du crâne et des os de la face |
| R20.8 | Troubles de la sensibilité cutanée, autres et non précisés | S02.8 | Fractures d'autres os du crâne et de la face |
| R25.0 | Mouvements anormaux de la tête | S02.9 | Fracture du crâne et des os de la face, partie non précisée |
| R25.1 | Tremblement, sans précision | S04.0 | Lésion traumatique du nerf et des voies optiques |
| R25.3 | Fasciculation | S04.1 | Lésion traumatique du nerf moteur oculaire commun |
| R25.8 | Mouvements involontaires anormaux, autres et non précisés | S04.2 | Lésion traumatique du nerf pathétique |
| R26.0 | Démarche ataxique | S04.3 | Lésion traumatique du nerf trijumeau |
| R26.1 | Démarche paralytique | S04.4 | Lésion traumatique du nerf moteur oculaire externe |
| R26.8 | Anomalies de la démarche et de la motilité, autres et non précisées | S04.5 | Lésion traumatique du nerf facial |
| R27.0 | Ataxie, sans précision | S04.7 | Lésion traumatique du nerf spinal |
| R27.8 | Troubles de la coordination, autres et non précisés | S04.8 | Lésion traumatique d'autres nerfs crâniens |
| R29.1 | Méningisme | S04.9 | Lésion traumatique d'un nerf crânien, sans précision |
| R29.2 | Réflexes anormaux | S06.0 | Commotion |
| R29.3 | Posture anormale | S06.1 | Cœdème cérébral traumatique |
| R29.5 | Négligence neurologique | S06.20 | Lésion traumatique cérébrale et cérébelleuse diffuse, SAI |
| R29.6 | Chutes à répétition, non classées ailleurs | S06.21 | Contusion cérébrale diffuse |
| R29.8 | Symptômes et signes relatifs aux systèmes nerveux et ostéo-musculaire, autres et non précisés | S06.22 | Contusion cérébelleuse diffuse |
| R40.0 | Somnolence | S06.23 | Hématomes cérébral et cérébelleux multiples |
| R40.1 | Stupeur | S06.28 | Autres lésions cérébrales et cérébelleuses diffuses |
| R40.2 | Coma, sans précision | S06.30 | Atteinte limitée ou circonscrite du tissu cérébral, SAI |
| R41.0 | Désorientation, sans précision | S06.31 | Contusion cérébrale circonscrite |
| R43.0 | Anosmie | S06.32 | Contusion cérébelleuse circonscrite |
| R43.1 | Parosmie | S06.33 | Hématome cérébral circonscrit |
| R43.2 | Paragueusie | S06.34 | Hématome cérébelleux circonscrit |
| R43.8 | Troubles de l'odorat et du goût, autres et non précisés | S06.38 | Autres lésions cérébrales et cérébelleuses circonscrites |
| R47.0 | Dysphasie et aphasie | S06.4 | Hémorragie épidurale |
| R47.1 | Dysarthrie et anarthrie | S06.5 | Hémorragie sous-durale traumatique |
| R47.8 | Troubles du langage, autres et non précisés | S06.6 | Hémorragie sous-arachnoïdienne traumatique |
| R51 | Céphalée | S06.70 | Perte de connaissance/coma lors de traumatisme crânio-cérébral: Moins de 30 minutes |
| R54 | Sénilité | S06.71 | Perte de connaissance/coma lors de traumatisme crânio-cérébral: de 30 minutes à 24 heures |
| R56.0 | Convulsions fébriles | S06.72 | Perte de connaissance/coma lors de traumatisme crânio-cérébral: Plus de 24 heures, avec retour au stade de connaissance antérieur |
| R56.8 | Convulsions, autres et non précisées | | |
| R83.0 | Résultats anormaux de l'examen du liquide céphalorachidien: Taux anormal d'enzymes | | |
| R83.1 | Résultats anormaux de l'examen du liquide céphalorachidien: Taux anormal d'hormones | | |
| R83.2 | Résultats anormaux de l'examen du liquide céphalorachidien: Taux anormal de drogues, autres substances médicamenteuses ou biologiquement actives | | |
| R83.3 | Résultats anormaux de l'examen du liquide céphalorachidien: Taux anormal de substances d'origine principalement non médicinale | | |

| | | | |
|--------|---|--------|--|
| S06.73 | Perte de connaissance/coma lors de traumatisme crânio-cérébral: Plus de 24 heures, sans retour au stade de connaissance antérieur | S24.76 | Niveau fonctionnel d'une lésion de la moelle dorsale: D10/D11 |
| S06.79 | Perte de connaissance/coma lors de traumatisme crânio-cérébral: Durée non précisée | S24.77 | Niveau fonctionnel d'une lésion de la moelle dorsale: D12 |
| S06.8 | Autres lésions traumatiques intracrâniennes | S25.80 | Lésion traumatique de vaisseaux sanguins épiduraux au niveau du thorax |
| S06.9 | Lésion traumatique intracrânienne, sans précision | S25.81 | Lésion traumatique de vaisseaux sanguins sous-duraux au niveau du thorax |
| S14.0 | Contusion et œdème de la moelle cervicale | S25.82 | Lésion traumatique de vaisseaux sanguins sous-arachnoïdiens au niveau du thorax |
| S14.10 | Lésion de la moelle cervicale, SAI | S29.80 | Lésion traumatique des méninges rachidiennes dorsales |
| S14.11 | Lésion transversale complète de la moelle cervicale | S34.0 | Contusion et œdème de la moelle lombaire [Conus medullaris] |
| S14.12 | Lésion centrale de la moelle cervicale (lésion transversale incomplète) | S34.10 | Lésion transversale complète de la moelle lombaire |
| S14.13 | Autres lésions transversales incomplètes de la moelle cervicale | S34.11 | Lésion transversale incomplète de la moelle lombaire |
| S14.2 | Lésion traumatique d'une racine nerveuse du rachis cervical | S34.18 | Autre lésion de la moelle lombaire |
| S14.3 | Lésion traumatique du plexus brachial | S34.2 | Lésion traumatique de la racine nerveuse du rachis lombaire et sacré |
| S14.4 | Lésion traumatique des nerfs périphériques du cou | S34.30 | Syndrome traumatique complet de la queue de cheval |
| S14.5 | Lésion traumatique des nerfs sympathiques cervicaux | S34.31 | Syndrome traumatique incomplet de la queue de cheval |
| S14.6 | Lésion traumatique de nerfs du cou, autres et non précisés | S34.38 | Lésion autre et non précisée de la queue de cheval |
| S14.70 | Niveau fonctionnel d'une lésion de la moelle cervicale: Niveau SAI | S34.4 | Lésion traumatique du plexus lombo-sacré |
| S14.71 | Niveau fonctionnel d'une lésion de la moelle cervicale: C1 | S34.5 | Lésion traumatique des nerfs sympathiques lombaires, sacrés et du bassin |
| S14.72 | Niveau fonctionnel d'une lésion de la moelle cervicale: C2 | S34.6 | Lésion traumatique de nerf(s) périphérique(s) de l'abdomen, des lombes et du bassin |
| S14.73 | Niveau fonctionnel d'une lésion de la moelle cervicale: C3 | S34.70 | Niveau fonctionnel d'une lésion médullaire lombo-sacrée: Niveau SAI |
| S14.74 | Niveau fonctionnel d'une lésion de la moelle cervicale: C4 | S34.71 | Niveau fonctionnel d'une lésion médullaire lombo-sacrée: L1 |
| S14.75 | Niveau fonctionnel d'une lésion de la moelle cervicale: C5 | S34.72 | Niveau fonctionnel d'une lésion médullaire lombo-sacrée: L2 |
| S14.76 | Niveau fonctionnel d'une lésion de la moelle cervicale: C6 | S34.73 | Niveau fonctionnel d'une lésion médullaire lombo-sacrée: L3 |
| S14.77 | Niveau fonctionnel d'une lésion de la moelle cervicale: C7 | S34.74 | Niveau fonctionnel d'une lésion médullaire lombo-sacrée: L4 |
| S14.78 | Niveau fonctionnel d'une lésion de la moelle cervicale: C8 | S34.75 | Niveau fonctionnel d'une lésion médullaire lombo-sacrée: L5 |
| S15.80 | Lésion traumatique de vaisseaux sanguins épiduraux au niveau du cou | S34.76 | Niveau fonctionnel d'une lésion médullaire lombo-sacrée: S1 |
| S15.81 | Lésion traumatique de vaisseaux sanguins sous-duraux au niveau du cou | S34.77 | Niveau fonctionnel d'une lésion médullaire lombo-sacrée: S2-S5 |
| S15.82 | Lésion traumatique de vaisseaux sanguins sous-arachnoïdiens au niveau du cou | S34.8 | Lésion traumatique de nerfs autres et non précisés au niveau de l'abdomen, des lombes et du bassin |
| S19.80 | Lésion traumatique des méninges rachidiennes cervicales | S35.80 | Lésion traumatique de vaisseaux sanguins épiduraux au niveau de l'abdomen, de la région lombosacrée et du bassin |
| S24.0 | Contusion et œdème de la moelle dorsale | S35.81 | Lésion traumatique de vaisseaux sanguins sous-duraux au niveau de l'abdomen, de la région lombosacrée et du bassin |
| S24.10 | Lésion médullaire dorsale sans autre précision | S39.81 | Lésion traumatique des méninges rachidiennes lombosacrées |
| S24.11 | Lésion transversale complète de la moelle dorsale | S44.0 | Lésion traumatique du nerf cubital au niveau du bras |
| S24.12 | Lésion centrale de la moelle dorsale (lésion transversale incomplète) | S44.1 | Lésion traumatique du nerf médian au niveau du bras |
| S24.2 | Lésion traumatique d'une racine nerveuse du rachis dorsal | S44.2 | Lésion traumatique du nerf radial au niveau du bras |
| S24.3 | Lésion traumatique de nerfs périphériques du thorax | S44.3 | Lésion traumatique du nerf axillaire |
| S24.4 | Lésion traumatique de nerfs sympathiques du thorax | S44.4 | Lésion traumatique du nerf musculo-cutané |
| S24.5 | Lésion traumatique d'autres nerfs du thorax | S44.5 | Lésion traumatique d'un nerf cutané sensitif au niveau de l'épaule et du bras |
| S24.6 | Lésion traumatique d'un nerf non précisé du thorax | S44.7 | Lésion traumatique de multiples nerfs au niveau de l'épaule et du bras |
| S24.70 | Niveau fonctionnel d'une lésion de la moelle dorsale: Niveau SAI | S44.8 | Lésion traumatique d'autres nerfs au niveau de l'épaule et du bras |
| S24.71 | Niveau fonctionnel d'une lésion de la moelle dorsale: D1 | | |
| S24.72 | Niveau fonctionnel d'une lésion de la moelle dorsale: D2/D3 | | |
| S24.73 | Niveau fonctionnel d'une lésion de la moelle dorsale: D4/D5 | | |
| S24.74 | Niveau fonctionnel d'une lésion de la moelle dorsale: D6/D7 | | |
| S24.75 | Niveau fonctionnel d'une lésion de la moelle dorsale: D8/D9 | | |

| | | | |
|-------|---|--------|---|
| S44.9 | Lésion traumatique d'un nerf non précisé, au niveau de l'épaule et du bras | S94.2 | Lésion traumatique du nerf tibial antérieur au niveau de la cheville et du pied |
| S54.0 | Lésion traumatique du nerf cubital au niveau de l'avant-bras | S94.3 | Lésion traumatique d'un nerf cutané sensitif au niveau de la cheville et du pied |
| S54.1 | Lésion traumatique du nerf médian au niveau de l'avant-bras | S94.7 | Lésion traumatique de multiples nerfs au niveau de la cheville et du pied |
| S54.2 | Lésion traumatique du nerf radial au niveau de l'avant-bras | S94.8 | Lésion traumatique d'autres nerfs au niveau de la cheville et du pied |
| S54.3 | Lésion traumatique d'un nerf sensitif cutané au niveau de l'avant-bras | S94.9 | Lésion traumatique d'un nerf non précisé, au niveau de la cheville et du pied |
| S54.7 | Lésion traumatique de multiples nerfs au niveau de l'avant-bras | T02.00 | Fractures de la tête avec fractures du cou: fermée |
| S54.8 | Lésion traumatique d'autres nerfs au niveau de l'avant-bras | T02.01 | Fractures de la tête avec fractures du cou: ouverte |
| S54.9 | Lésion traumatique d'un nerf non précisé, au niveau de l'avant-bras | T06.0 | Lésions traumatiques du cerveau et des nerfs crâniens avec lésions traumatiques des nerfs et de la moelle épinière au niveau du cou |
| S64.0 | Lésion traumatique du nerf cubital au niveau du poignet et de la main | T06.1 | Lésions traumatiques des nerfs et de la moelle épinière de plusieurs autres parties du corps |
| S64.1 | Lésion traumatique du nerf médian au niveau du poignet et de la main | T06.2 | Lésions traumatiques des nerfs de plusieurs parties du corps |
| S64.2 | Lésion traumatique du nerf radial au niveau du poignet et de la main | T09.3 | Lésion traumatique de la moelle épinière, niveau non précisé |
| S64.3 | Lésion traumatique du nerf collatéral du pouce | T09.4 | Lésion traumatique d'un nerf, de la racine nerveuse et du plexus rachidien du tronc, non précisés |
| S64.4 | Lésion traumatique du nerf collatéral d'un autre doigt | T11.3 | Lésion traumatique d'un nerf non précisé du membre supérieur, niveau non précisé |
| S64.7 | Lésion traumatique de multiples nerfs au niveau du poignet et de la main | T13.3 | Lésion traumatique d'un nerf non précisé du membre inférieur, niveau non précisé |
| S64.8 | Lésion traumatique d'autres nerfs au niveau du poignet et de la main | T14.4 | Lésion traumatique de nerf(s) d'une partie du corps non précisée |
| S64.9 | Lésion traumatique d'un nerf non précisé, au niveau du poignet et de la main | T85.0 | Complication mécanique d'un shunt ventriculaire intracrânien (communication) |
| S74.0 | Lésion traumatique du nerf sciatique au niveau de la hanche et de la cuisse | T85.1 | Complication mécanique de l'implantation d'un stimulateur électronique du système nerveux |
| S74.1 | Lésion traumatique du nerf fémoral au niveau de la hanche et de la cuisse | T85.72 | Infection et réaction inflammatoire dues à des prothèses, implants et greffes internes du système nerveux |
| S74.2 | Lésion traumatique d'un nerf cutané sensitif au niveau de la hanche et de la cuisse | T85.81 | Autres complications dues à des prothèses, implants et greffes internes du système nerveux |
| S74.7 | Lésion traumatique de multiples nerfs au niveau de la hanche et de la cuisse | T90.2 | Séquelles d'une fracture du crâne ou des os de la face |
| S74.8 | Lésion traumatique d'autres nerfs au niveau de la hanche et de la cuisse | T90.3 | Séquelles de lésion traumatique de nerfs crâniens |
| S74.9 | Lésion traumatique d'un nerf non précisé, au niveau de la hanche et de la cuisse | T90.5 | Séquelles de lésion traumatique intracrânienne |
| S84.0 | Lésion traumatique du nerf sciatique poplité interne au niveau de la jambe | T91.3 | Séquelles de lésion traumatique de la moelle épinière |
| S84.1 | Lésion traumatique du nerf sciatique poplité externe au niveau de la jambe | T92.4 | Séquelles d'une lésion traumatique de nerfs du membre supérieur |
| S84.2 | Lésion traumatique d'un nerf cutané sensitif au niveau de la jambe | T93.4 | Séquelles de lésion traumatique de nerfs du membre inférieur |
| S84.7 | Lésion traumatique de multiples nerfs au niveau de la jambe | U52.0 | Indice de Barthel de la réadaptation précoce: 31 points et plus |
| S84.8 | Lésion traumatique d'autres nerfs au niveau de la jambe | U52.1 | Indice de Barthel de la réadaptation précoce: -75 à 30 points |
| S84.9 | Lésion traumatique d'un nerf non précisé, au niveau de la jambe | U52.2 | Indice de Barthel de la réadaptation précoce: -200 à -76 points |
| S94.0 | Lésion traumatique du nerf plantaire externe | U52.3 | Indice de Barthel de la réadaptation précoce: moins de -200 points |
| S94.1 | Lésion traumatique du nerf plantaire interne | Z03.3 | Mise en observation pour suspicion d'affection du système nerveux |

Procédure MDC01-1

| | | | |
|----------|---|----------|---|
| 02.93.30 | Implantation ou remplacement d'électrodes pour neurostimulation intracrânienne, SAP | 02.93.33 | Implantation ou remplacement de micro-électrodes permanentes de dérivation et de stimulation monoloculaire |
| 02.93.31 | Implantation ou remplacement de micro-électrodes temporaires de dérivation et de stimulation monoloculaire | 02.93.34 | Implantation ou remplacement de micro-électrodes permanentes de dérivation et de stimulation multiloculaire |
| 02.93.32 | Implantation ou remplacement de micro-électrodes temporaires de dérivation et de stimulation multiloculaire | 02.93.39 | Implantation ou remplacement d'électrodes pour neurostimulation intracrânienne, autre |

| | | | |
|----------|--|----------|--|
| 02.97.10 | Implantation ou remplacement d'un neurostimulateur pour neurostimulation intracrânienne, SAP | 03.9A.21 | Implantation ou remplacement d'un neurostimulateur pour neurostimulation de racine antérieure |
| 02.97.11 | Implantation ou remplacement d'un neurostimulateur pour neurostimulation intracrânienne, système à une électrode, non rechargeable | 04.92.10 | Implantation ou remplacement d'électrode(s) de neurostimulateur périphérique temporaire, système à une électrode, test de stimulation |
| 02.97.12 | Implantation ou remplacement d'un neurostimulateur pour neurostimulation intracrânienne, système à plusieurs électrodes, non rechargeable | 04.92.11 | Implantation ou remplacement d'électrode(s) de neurostimulateur périphérique temporaire, système à plusieurs électrodes, test de stimulation |
| 02.97.14 | Implantation ou remplacement d'un neurostimulateur pour neurostimulation intracrânienne, système à plusieurs électrodes, rechargeable, omnidirectionnel | 04.92.20 | Implantation ou remplacement d'électrode(s) de neurostimulateur périphérique permanent par voie percutanée, électrode en baguette, système à une électrode |
| 02.97.15 | Implantation ou remplacement d'un neurostimulateur pour neurostimulation intracrânienne, système à plusieurs électrodes, rechargeable, bidirectionnel | 04.92.21 | Implantation ou remplacement d'électrode(s) de neurostimulateur périphérique permanent par voie percutanée, électrode en baguette, système à plusieurs électrodes |
| 02.97.19 | Implantation ou remplacement d'un neurostimulateur pour neurostimulation intracrânienne, autre | 04.92.30 | Implantation ou remplacement par voie chirurgicale ouverte d'électrode(s) de neurostimulateur périphérique permanent, électrode à plaque, système à une électrode |
| 02.9A.11 | Implantation ou remplacement d'un neurostimulateur avec électrodes intégrées pour stimulation du ganglion sphénoopalatin [GSP] | 04.92.31 | Implantation ou remplacement par voie chirurgicale ouverte d'électrode(s) de neurostimulateur périphérique permanent, électrode à plaque, système à plusieurs électrodes |
| 03.93.10 | Implantation ou remplacement d'électrode(s) de neurostimulateur épidural temporaire, système à une électrode, stimulation d'essai | 04.92.40 | Implantation ou remplacement d'une électrode pour stimulation du nerf vague |
| 03.93.11 | Implantation ou remplacement d'électrode(s) de neurostimulateur épidural temporaire, système à plusieurs électrodes, stimulation d'essai | 04.92.99 | Implantation ou remplacement d'électrode(s) de neurostimulateur périphérique, autre |
| 03.93.20 | Implantation ou remplacement d'électrode(s) de neurostimulateur épidural permanent par voie percutanée, système à une électrode, stimulation continue | 04.95.10 | Implantation ou remplacement d'un neurostimulateur pour neurostimulation périphérique, SAP |
| 03.93.21 | Implantation ou remplacement d'électrode(s) de neurostimulateur épidural permanent par voie percutanée, système à plusieurs électrodes, stimulation continue | 04.95.11 | Implantation ou remplacement d'un neurostimulateur pour neurostimulation périphérique, système à une électrode, non rechargeable |
| 03.93.22 | Implantation ou remplacement par voie chirurgicale ouverte d'électrode(s) de neurostimulateur épidural permanent, système à une électrode, stimulation continue | 04.95.12 | Implantation ou remplacement d'un neurostimulateur pour neurostimulation périphérique, système à plusieurs électrodes, non rechargeable |
| 03.93.23 | Implantation ou remplacement par voie chirurgicale ouverte d'électrode(s) de neurostimulateur épidural permanent, système à plusieurs électrodes, stimulation continue | 04.95.13 | Implantation ou remplacement d'un neurostimulateur pour neurostimulation périphérique, système à plusieurs électrodes, rechargeable |
| 03.93.30 | Implantation ou remplacement d'électrode sous-durale pour stimulation de racine antérieure | 04.95.14 | Implantation ou remplacement d'un neurostimulateur pour stimulation du nerf vague |
| 03.93.99 | Implantation ou remplacement d'électrode(s) de neurostimulateur rachidien, autre | 04.95.15 | Implantation ou remplacement d'un neurostimulateur pour neurostimulation périphérique, système à une électrode, rechargeable |
| 03.9A.10 | Implantation ou remplacement d'un neurostimulateur pour neurostimulation épidurale, SAP | 04.95.19 | Implantation ou remplacement d'un neurostimulateur pour neurostimulation périphérique, autre |
| 03.9A.11 | Implantation ou remplacement d'un neurostimulateur pour neurostimulation épidurale, système à une électrode, non rechargeable | 34.85 | Implantation d'un stimulateur diaphragmatique |
| 03.9A.12 | Implantation ou remplacement d'un neurostimulateur pour neurostimulation épidurale, système à plusieurs électrodes, non rechargeable | 39.8X.20 | Implantation ou remplacement de générateur d'impulsions pour activation du baroréflexe |
| 03.9A.13 | Implantation ou remplacement d'un neurostimulateur pour neurostimulation épidurale, système à plusieurs électrodes, rechargeable | 39.8X.30 | Implantation ou remplacement d'électrode(s) pour activation du baroréflexe |
| 03.9A.19 | Implantation ou remplacement d'un neurostimulateur pour neurostimulation épidurale, autre | 44.99.80 | Implantation et remplacement de pacemaker gastrique (y c. sondes) |
| | | 56.92 | Implantation de stimulateur urétéral électronique |
| | | 56.93 | Remplacement de stimulateur urétéral électronique |

Procédure MDC01-2

| | | | |
|----------|---|----------|---|
| 89.19.13 | Diagnostic intensif non invasif par vidéo-EEG, durée d'enregistrement de plus de 48 heures jusqu'à 72 heures | 89.19.15 | Diagnostic intensif non invasif par vidéo-EEG, durée d'enregistrement de plus de 120 heures |
| 89.19.14 | Diagnostic intensif non invasif par vidéo-EEG, durée d'enregistrement de plus de 72 heures jusqu'à 120 heures | 89.19.21 | Diagnostic intensif invasif par vidéo-EEG lors d'épilepsie |

ADR G B01**Procédures opératoires complexes en plusieurs temps pour maladies et troubles du système nerveux ou chirurgie épileptique avec EEG vidéo invasif préopératoire ou interventions extracrâniennes et intracrâniennes**

Procédures opératoires complexes en plusieurs temps ou procédure dans le tableau B01-1 et procédure dans le tableau B01-2 ou procédure dans le tableau B01-3 et procédure dans le tableau B01-4

DRG B01A**Procédures opératoires complexes en plusieurs temps ou interventions extracrâniennes et intracrâniennes pour maladies et troubles du système nerveux, avec traitement complexe de soins intensifs > 196/184 points**

(Procédures opératoires complexes en plusieurs temps ou procédure dans le tableau B01-3 et procédure dans le tableau B01-4) et au moins une procédure dans le tableau B01-5

DRG B01B**Procédures opératoires complexes en plusieurs temps ou chirurgie épileptique avec EEG vidéo invasif préopératoire****Procédure B01-1**

89.19.21 †↔ Diagnostic intensif invasif par vidéo-EEG lors d'épilepsie

Procédure B01-2

- | | | | |
|------------|---|------------|--|
| 01.26 ↔ | Insertion et remplacement de cathéter dans la cavité crânienne ou le tissu cérébral | 01.51.31 ↔ | Destruction de lésion ou de tissu des méninges |
| 01.29.00 ↔ | Révision sans remplacement de cathéter(s) de la cavité crânienne ou de tissu cérébral, SAP | 01.51.41 ↔ | Destruction de tissu intracérébral de tumeur primaire |
| 01.29.10 ↔ | Révision stéréotaxique sans remplacement de cathéters intracérébraux pour perfusion intraventriculaire | 01.51.42 ↔ | Destruction de tissu intracérébral de tumeur d'origine non cérébrale |
| 01.29.99 ↔ | Révision sans remplacement de cathéter(s) de la cavité crânienne ou de tissu cérébral, autre | 01.51.49 ↔ | Destruction de tissus ou de lésion du cerveau, autre |
| 01.31.00 ↔ | Incision des méninges cérébrales, SAP | 01.52.00 ↔ | Hémisphérectomie, SAP |
| 01.31.10 ↔ | Incision des méninges cérébrales pour évacuation d'un hématome sous-dural (hygrome) | 01.52.10 ↔ | Hémisphérectomie, tissu intracérébral de tumeur cérébrale primaire |
| 01.31.11 ↔ | Incision des méninges cérébrales pour évacuation d'un empyème sous-dural | 01.52.11 ↔ | Hémisphérectomie, tissu intracérébral de tumeur cérébrale d'origine non cérébrale |
| 01.31.20 ↔ | Incision des méninges cérébrales pour drainage de liquide sous-dural et sous-arachnoïdien | 01.52.99 ↔ | Hémisphérectomie, autre |
| 01.31.99 ↔ | Incision des méninges cérébrales, autre | 01.53.00 ↔ | Lobectomie du cerveau, SAP |
| 01.39.00 ↔ | Autre incision du cerveau, SAP | 01.53.10 ↔ | Lobectomie du cerveau, tissu intracérébral de tumeur cérébrale primaire |
| 01.39.19 ↔ | Autre incision du cerveau, évacuation d'autre liquide intracérébral | 01.53.11 ↔ | Lobectomie du cerveau, tissu intracérébral de tumeur cérébrale d'origine non cérébrale |
| 01.39.29 ↔ | Autre incision du cerveau, évacuation stéréotaxique d'autre liquide intracrânien | 01.53.99 ↔ | Lobectomie du cerveau, autre |
| 01.39.30 ↔ | Autre incision du cerveau, extraction de corps étranger intracérébral | 01.59 ↔ | Autre excision et destruction de tissus cérébraux ou méninges, autre |
| 01.39.40 ↔ | Mise en place de dispositif de drainage externe de liquide céphalo-rachidien (ventriculaire, cisternal, sous-dural) | 02.14 ↔ | Excision du plexus choroïde |
| 01.39.41 ↔ | Mise en place de réservoir de liquide céphalo-rachidien (ventriculaire, cisternal, sous-dural) | 02.93.30 ↔ | Implantation ou remplacement d'électrodes pour neurostimulation intracrânienne, SAP |
| 01.39.42 ↔ | Enlèvement de réservoir de liquide céphalo-rachidien (ventriculaire, cisternal, sous-dural) | 02.93.31 ↔ | Implantation ou remplacement de micro-électrodes temporaires de dérivation et de stimulation monoculaire |
| 01.39.50 ↔ | Enlèvement d'implant intracrânien | 02.93.32 ↔ | Implantation ou remplacement de micro-électrodes temporaires de dérivation et de stimulation multiloculaire |
| 01.39.99 ↔ | Autre incision du cerveau, autre | 02.93.33 ↔ | Implantation ou remplacement de micro-électrodes permanentes de dérivation et de stimulation monoculaire |
| 01.51.00 ↔ | Excision et destruction de lésion ou tissu du cerveau et des méninges cérébrales, SAP | 02.93.34 ↔ | Implantation ou remplacement de micro-électrodes permanentes de dérivation et de stimulation multiloculaire |
| 01.51.10 ↔ | Excision de tissu tumoral des méninges cérébrales avec préparation de tissus adjacents infiltrés | 02.93.39 ↔ | Implantation ou remplacement d'électrodes pour neurostimulation intracrânienne, autre |
| 01.51.19 ↔ | Excision de tissu ou de lésion méningée cérébrale, autre | 02.93.40 ↔ | Révision sans remplacement d'électrodes pour neurostimulation intracrânienne, SAP |
| 01.51.21 ↔ | Excision de tissu intracérébral de tumeur primaire | 02.93.41 ↔ | Révision sans remplacement d'électrodes pour neurostimulation intracrânienne, stéréotaxique, système permanent à une électrode pour stimulation permanente |
| 01.51.22 ↔ | Excision de tissu intracérébral de tumeur d'origine non cérébrale | | |
| 01.51.29 ↔ | Excision de lésion ou tissu du cerveau, autre | | |

| | |
|--|--|
| 02.93.42 ↔ Révision sans remplacement d'électrodes pour neurostimulation intracrânienne, stéréotaxique, système permanent à plusieurs électrodes pour stimulation permanente | 02.99.90 ↔ Autre opération stéréotaxique du crâne, du cerveau et des méninges cérébrales |
| 02.93.49 ↔ Révision sans remplacement d'électrodes pour neurostimulation intracrânienne, autre | 92.39.00 ↔ Autre radiochirurgie stéréotaxique, SAP |
| 02.96 ↔ Autre révision et enlèvement de dérivation de liquide céphalo-rachidien | 92.39.01 ↔ Autre radiothérapie de haut voltage, radiochirurgie stéréotaxique, fractionnée, cérébrale, SAP |
| 02.99.10 ↔ Interventions stéréotaxiques au niveau du liquide céphalo-rachidien | 92.39.11 ↔ Autre radiothérapie de haut voltage, radiochirurgie stéréotaxique, fractionnée, extracérébrale, SAP |
| 02.99.11 ↔ Implantation et explantation stéréotaxique de matériel radioactif en tant qu'intervention indépendante | 92.39.20 ↔ Autre radiothérapie de haut voltage, radiochirurgie stéréotaxique, fractionnée: cérébrale, radiothérapie à intensité modulée |
| 02.99.12 ↔ Implantation stéréotaxique de tissus dans le crâne, le cerveau et les méninges cérébrales | 92.39.21 ↔ Autre radiothérapie de haut voltage, radiochirurgie stéréotaxique, fractionnée: cérébrale, Intensity Modulated Arc Therapy [IMAT]. |
| 02.99.13 ↔ Instillation stéréotaxique de médicaments en tant qu'intervention indépendante | 92.39.22 ↔ Autre radiothérapie de haut voltage, radiochirurgie stéréotaxique, fractionnée: cérébrale, guidée par l'image |
| 02.99.14 ↔ Implantation, révision ou remplacement stéréotaxique de cathéter(s) intracérébral(aux) pour perfusion intraventriculaire | 92.39.29 ↔ Autre radiothérapie de haut voltage, radiochirurgie stéréotaxique, fractionnée, cérébrale, autre |
| 02.99.20 ↔ Conversion d'une dérivation (drainage) de liquide céphalo-rachidien en une dérivation multiple | 92.39.30 ↔ Autre radiothérapie de haut voltage, radiochirurgie stéréotaxique, fractionnée: extracérébrale, radiothérapie avec modulation d'intensité |
| 02.99.29 ↔ Autre révision et enlèvement de dérivation de liquide céphalo-rachidien | 92.39.31 ↔ Autre radiothérapie de haut voltage, radiochirurgie stéréotaxique, fractionnée: extracérébrale, Intensity Modulated Arc Therapy [IMAT]. |
| 02.99.30 ↔ Implantation ou remplacement de capteur de mesure intracrânien | 92.39.32 ↔ Autre radiothérapie de haut voltage, radiochirurgie stéréotaxique, fractionnée: extracérébrale, guidée par l'image |
| 02.99.31 ↔ Révision sans remplacement de capteur de mesure intracrânien | 92.39.39 ↔ Autre radiothérapie de haut voltage, radiochirurgie stéréotaxique, fractionnée, extracérébrale, autre |
| 02.99.40 ↔ Implantation ou remplacement de neuroprothèse | |
| 02.99.41 ↔ Révision sans remplacement de neuroprothèse | |
| 02.99.50 ↔ Implantation et enlèvement de système de cathéter à ballonnet pour brachythérapie intracérébrale | |

Procédure B01-3

| | |
|--|---|
| 38.12 ↔ Endartériectomie d'autres vaisseaux de la tête et du cou | 39.59.33 ↔ Autre réparation d'artères extracrâniennes de la tête et du cou, autre |
| 38.32.10 ↔ Résection d'artères extracrâniennes de la tête et du cou, avec anastomose | 39.59.34 ↔ Autre réparation de la veine jugulaire |
| 38.32.21 ↔ Résection de la veine jugulaire, avec anastomose | 39.59.39 ↔ Autre réparation de vaisseaux de la tête et du cou, autre |
| 38.32.22 ↔ Résection de veines extracrâniennes superficielles de la tête et du cou, avec anastomose | 39.72.24 ↔ Embolisation sélective de vaisseaux extracrâniens de la tête et du cou, avec matériel embolisant adhésif |
| 38.32.99 ↔ Résection d'autres vaisseaux de la tête et du cou, avec anastomose, autre | 39.72.25 ↔ Embolisation sélective de vaisseaux extracrâniens de la tête et du cou par plugs |
| 38.42 ↔ Résection d'autres vaisseaux de la tête et du cou, avec remplacement | 39.72.26 ↔ Embolisation sélective de vaisseaux extracrâniens de la tête et du cou avec coils |
| 38.7X.21 ↔ Insertion d'un système de protection anti-embolie dans la veine cave, par voie transluminale percutanée | 39.72.27 ↔ Embolisation sélective de vaisseaux extracrâniens de la tête et du cou avec particules |
| 39.22.11 ↔ Pontage carotido-carotidien | 39.72.28 ↔ Embolisation sélective de vaisseaux extracrâniens de la tête et du cou avec liquides embolisants |
| 39.22.12 ↔ Pontage entre artère carotide et artère vertébrale | 39.72.29 ↔ Embolisation sélective de vaisseaux extracrâniens de la tête et du cou, autre |
| 39.22.13 ↔ Pontage entre artère carotide et artère sous-clavière [pontage carotido-sous-clavier] | 39.72.2A ↔ Embolisation sélective de vaisseaux extracrâniens de la tête et du cou avec liquides embolisants, ballonnets (détachables) |
| 39.22.14 ↔ Pontage entre artère carotide et aorte | 39.72.2B ↔ Embolisation sélective de vaisseaux extracrâniens de la tête et du cou par filtres [parapluie] |
| 39.22.19 ↔ Pontage de l'artère carotide, autre | 39.75.30 ↔ Augmentation de la perfusion cérébrale par clampage endoaortique partiel à ballonnet |
| 39.22.21 ↔ Pontage entre artère sous-clavière et aorte | 39.76.10 ↔ Angioplastie percutanée à ballonnet de vaisseau(x) (extracrânien(s)) précérébral(aux) |
| 39.22.29 ↔ Pontage de l'artère sous-clavière, autre | 39.76.11 ↔ Angioplastie ou athérectomie percutanée de vaisseau(x) (extracrânien(s)) précérébral(aux) par lithotripsie |
| 39.22.99 ↔ Pontage entre aorte, artère sous-clavière et carotide, autre | 39.76.20 ↔ Angioplastie percutanée de vaisseau(x) (extracrânien(s)) précérébral(aux), système à lame rotative ou multilames |
| 39.52.19 ↔ Autre réparation d'anévrisme de vaisseaux de la tête et du cou, autre | 39.76.30 ↔ Angioplastie percutanée au laser de vaisseau(x) (extracrânien(s)) précérébral(aux) |
| 39.56.12 ↔ Réparation de la veine jugulaire avec patch de tissu | 39.76.40 ↔ Athérectomie percutanée de vaisseau(x) (extracrânien(s)) précérébral(aux) |
| 39.56.19 ↔ Réparation de vaisseaux de la tête et du cou avec patch de tissu, autre | |
| 39.57.12 ↔ Réparation d'artères extracrâniennes de la tête et du cou avec patch synthétique | |
| 39.57.13 ↔ Réparation de la veine jugulaire avec patch synthétique | |
| 39.57.19 ↔ Réparation de vaisseaux de la tête et du cou avec patch synthétique, autre | |
| 39.59.32 ↔ Autre réparation d'artère vertébrale extracrânienne | |

| | | | |
|------------|--|------------|---|
| 39.76.50 ↔ | Thrombolyse percutanée sélective de vaisseaux extracrâniens de la tête et du cou | 39.B2.25 ↔ | Implantation transluminale (percutanée) de stents avec libération de substance médicamenteuse, artère carotide interne extracrânienne |
| 39.76.61 ↔ | Thrombectomie percutanée à lame rotative de vaisseau(x) (extracrânien(s)) précérébral(aux) | 39.B2.26 ↔ | Implantation transluminale (percutanée) de stents avec libération de substance médicamenteuse, artère carotide interne extracrânienne avec artère carotide commune |
| 39.76.62 ↔ | Thrombectomie percutanée de vaisseau(x) extracrânien(s) assistée par stent | 39.B2.27 ↔ | Implantation transluminale (percutanée) de stents avec libération de substance médicamenteuse, artère carotide externe |
| 39.76.69 ↔ | Thrombectomie percutanée de vaisseau(x) (extracrânien(s)) précérébral(aux), autre | 39.B2.28 ↔ | Implantation transluminale (percutanée) de stents avec libération de substance médicamenteuse, artère vertébrale extracrânienne |
| 39.76.70 ↔ | Extraction endovasculaire percutanée de corps étranger de vaisseaux extracrâniens de la tête et du cou | 39.B2.L1 ↔ | Implantation transluminale (percutanée) de stents avec libération de substance médicamenteuse, vaisseaux rachidiens |
| 39.76.99 ↔ | Intervention endovasculaire transluminale percutanée sur vaisseau(x) (extracrânien(s)) précérébral(aux), autre | 39.B3.22 ↔ | Implantation transluminale (percutanée) de stents couverts sans libération de substance médicamenteuse, artère carotide SAP |
| 39.79.28 ↔ | Embolisation ou occlusion par coils, vaisseaux rachidiens | 39.B3.23 ↔ | Implantation transluminale (percutanée) de stents couverts sans libération de substance médicamenteuse, artère carotide commune |
| 39.79.47 ↔ | Embolisation sélective par ballonnets détachables, vaisseaux rachidiens | 39.B3.25 ↔ | Implantation transluminale (percutanée) de stents couverts sans libération de substance médicamenteuse, artère carotide interne extracrânienne |
| 39.79.58 ↔ | Embolisation sélective par filtres [parapluie], vaisseaux rachidiens | 39.B3.26 ↔ | Implantation transluminale (percutanée) de stents couverts sans libération de substance médicamenteuse, artère carotide interne extracrânienne avec artère carotide commune |
| 39.79.68 ↔ | Embolisation sélective par particules, vaisseaux rachidiens | 39.B3.27 ↔ | Implantation transluminale (percutanée) de stents couverts sans libération de substance médicamenteuse, artère carotide externe |
| 39.79.98 ↔ | Embolisation sélective, vaisseaux rachidiens, autre | 39.B3.28 ↔ | Implantation transluminale (percutanée) de stents couverts sans libération de substance médicamenteuse, artère vertébrale extracrânienne |
| 39.79.A8 ↔ | Embolisation sélective par plugs, vaisseaux rachidiens | 39.B3.L1 ↔ | Implantation transluminale (percutanée) de stents couverts sans libération de substance médicamenteuse, vaisseaux rachidiens |
| 39.79.B8 ↔ | Embolisation sélective par liquides embolisants, vaisseaux rachidiens | 39.B4.22 ↔ | Implantation transluminale (percutanée) de stents couverts avec libération de substance médicamenteuse, artère carotide SAP |
| 39.79.C8 ↔ | Embolisation sélective avec matériel embolisant adhésif, vaisseaux rachidiens | 39.B4.23 ↔ | Implantation transluminale (percutanée) de stents couverts avec libération de substance médicamenteuse, artère carotide commune |
| 39.8X.10 ↔ | Exploration du corps carotidien et d'autres corps vasculaires | 39.B4.25 ↔ | Implantation transluminale (percutanée) de stents couverts avec libération de substance médicamenteuse, artère carotide interne extracrânienne |
| 39.8X.11 ↔ | Excision du corps carotidien et d'autres corps vasculaires | 39.B4.26 ↔ | Implantation transluminale (percutanée) de stents couverts avec libération de substance médicamenteuse, artère carotide interne extracrânienne avec artère carotide commune |
| 39.8X.21 ↔ | Révision sans remplacement de générateur d'impulsions pour activation du baroréflexe | 39.B4.27 ↔ | Implantation transluminale (percutanée) de stents couverts avec libération de substance médicamenteuse, artère carotide externe |
| 39.8X.22 ↔ | Ablation de générateur d'impulsions pour activation du baroréflexe | 39.B4.28 ↔ | Implantation transluminale (percutanée) de stents couverts avec libération de substance médicamenteuse, artère vertébrale extracrânienne |
| 39.8X.31 ↔ | Révision sans remplacement d'électrode(s) pour activation du baroréflexe | 39.B4.L1 ↔ | Implantation transluminale (percutanée) de stents couverts avec libération de substance médicamenteuse, vaisseaux rachidiens |
| 39.8X.32 ↔ | Ablation d'électrode(s) pour activation du baroréflexe | 39.B5.22 ↔ | Implantation transluminale (percutanée) de stents Cheatham-Platinum non couverts, artère carotide SAP |
| 39.8X.99 ↔ | Opération du corps carotidien, du sinus carotidien et d'autres corps vasculaires, autre | 39.B5.23 ↔ | Implantation transluminale (percutanée) de stents Cheatham-Platinum non couverts, artère carotide commune |
| 39.B1.22 ↔ | Implantation transluminale (percutanée) de stents sans libération de substance médicamenteuse, artère carotide SAP | 39.B5.25 ↔ | Implantation transluminale (percutanée) de stents Cheatham-Platinum non couverts, artère carotide interne extracrânienne |
| 39.B1.23 ↔ | Implantation transluminale (percutanée) de stents sans libération de substance médicamenteuse, artère carotide commune | | |
| 39.B1.25 ↔ | Implantation transluminale (percutanée) de stents sans libération de substance médicamenteuse, artère carotide interne extracrânienne | | |
| 39.B1.26 ↔ | Implantation transluminale (percutanée) de stents sans libération de substance médicamenteuse, artère carotide interne extracrânienne avec artère carotide commune | | |
| 39.B1.27 ↔ | Implantation transluminale (percutanée) de stents sans libération de substance médicamenteuse, artère carotide externe | | |
| 39.B1.28 ↔ | Implantation transluminale (percutanée) de stents sans libération de substance médicamenteuse, artère vertébrale extracrânienne | | |
| 39.B1.L1 ↔ | Implantation transluminale (percutanée) de stents sans libération de substance médicamenteuse, vaisseaux rachidiens | | |
| 39.B2.22 ↔ | Implantation transluminale (percutanée) de stents avec libération de substance médicamenteuse, artère carotide SAP | | |
| 39.B2.23 ↔ | Implantation transluminale (percutanée) de stents avec libération de substance médicamenteuse, artère carotide commune | | |

- 39.B5.26 ↔ Implantation transluminale (percutanée) de stents Cheatham-Platinum non couverts, artère carotide interne extracrânienne avec artère carotide commune
- 39.B5.27 ↔ Implantation transluminale (percutanée) de stents Cheatham-Platinum non couverts, artère carotide externe
- 39.B5.L1 ↔ Implantation transluminale (percutanée) de stents Cheatham-Platinum non couverts, vaisseaux rachidiens
- 39.B6.22 ↔ Implantation transluminale (percutanée) de stents Cheatham-Platinum couverts, artère carotide SAP
- 39.B6.23 ↔ Implantation transluminale (percutanée) de stents Cheatham-Platinum couverts, artère carotide commune
- 39.B6.25 ↔ Implantation transluminale (percutanée) de stents Cheatham-Platinum couverts, artère carotide interne extracrânienne
- 39.B6.26 ↔ Implantation transluminale (percutanée) de stents Cheatham-Platinum couverts, artère carotide interne extracrânienne avec artère carotide commune
- 39.B6.27 ↔ Implantation transluminale (percutanée) de stents Cheatham-Platinum couverts, artère carotide externe
- 39.B6.L1 ↔ Implantation transluminale (percutanée) de stents Cheatham-Platinum couverts, vaisseaux rachidiens
- 39.B7.22 ↔ Implantation transluminale (percutanée) de stents à grand lumen non couverts, artère carotide SAP
- 39.B7.23 ↔ Implantation transluminale (percutanée) de stents à grand lumen non couverts, artère carotide commune
- 39.B7.25 ↔ Implantation transluminale (percutanée) de stents à grand lumen non couverts, artère carotide interne extracrânienne
- 39.B7.26 ↔ Implantation transluminale (percutanée) de stents à grand lumen non couverts, artère carotide interne extracrânienne avec artère carotide commune
- 39.B7.27 ↔ Implantation transluminale (percutanée) de stents à grand lumen non couverts, artère carotide externe
- 39.B7.28 ↔ Implantation transluminale (percutanée) de stents à grand lumen non couverts, artère vertébrale extracrânienne
- 39.B7.L1 ↔ Implantation transluminale (percutanée) de stents à grand lumen non couverts, vaisseaux rachidiens
- 39.B8.22 ↔ Implantation transluminale (percutanée) de stents à grand lumen couverts, artère carotide SAP
- 39.B8.23 ↔ Implantation transluminale (percutanée) de stents à grand lumen couverts, artère carotide commune
- 39.B8.25 ↔ Implantation transluminale (percutanée) de stents à grand lumen couverts, artère carotide interne extracrânienne
- 39.B8.26 ↔ Implantation transluminale (percutanée) de stents à grand lumen couverts, artère carotide interne extracrânienne avec artère carotide commune
- 39.B8.27 ↔ Implantation transluminale (percutanée) de stents à grand lumen couverts, artère carotide externe
- 39.B8.28 ↔ Implantation transluminale (percutanée) de stents à grand lumen couverts, artère vertébrale extracrânienne
- 39.B8.L1 ↔ Implantation transluminale (percutanée) de stents à grand lumen couverts, vaisseaux rachidiens
- 39.BH.22 ↔ Implantation transluminale (percutanée) de stents pour modulation du flux lors d'anévrismes, artère carotide SAP
- 39.BH.23 ↔ Implantation transluminale (percutanée) de stents pour modulation du flux lors d'anévrismes, artère carotide commune
- 39.BH.25 ↔ Implantation transluminale (percutanée) de stents pour modulation du flux lors d'anévrismes, artère carotide interne extracrânienne
- 39.BH.26 ↔ Implantation transluminale (percutanée) de stents pour modulation du flux lors d'anévrismes, artère carotide interne extracrânienne avec artère carotide commune
- 39.BH.27 ↔ Implantation transluminale (percutanée) de stents pour modulation du flux lors d'anévrismes, artère carotide externe
- 39.BH.28 ↔ Implantation transluminale (percutanée) de stents pour modulation du flux lors d'anévrismes, artère vertébrale extracrânienne
- 39.BH.L1 ↔ Implantation transluminale (percutanée) de stents pour modulation du flux lors d'anévrismes, vaisseaux rachidiens

Procédure B01-4

- 39.72.10 ↔ Embolisation sélective de vaisseaux intracrâniens, SAP
- 39.72.14 ↔ Embolisation sélective de vaisseaux intracrâniens, avec matériel embolisant adhésif
- 39.72.15 ↔ Embolisation sélective de vaisseaux intracrâniens par plugs
- 39.72.16 ↔ Embolisation sélective de vaisseaux intracrâniens avec coils
- 39.72.17 ↔ Embolisation sélective de vaisseaux intracrâniens avec particules
- 39.72.18 ↔ Embolisation sélective de vaisseaux intracrâniens avec liquides embolisants
- 39.72.19 ↔ Embolisation sélective de vaisseaux intracrâniens, autre
- 39.72.1A ↔ Embolisation sélective de vaisseaux intracrâniens par ballonnets (détachables) embolisants
- 39.72.1B ↔ Embolisation sélective de vaisseaux intracrâniens par filtres [parapluie]
- 39.77.00 ↔ Intervention endovasculaire transluminale percutanée sur vaisseau(x) intracrânien(s), SAP
- 39.77.09 ↔ Intervention endovasculaire transluminale percutanée sur vaisseau(x) intracrânien(s), autre
- 39.77.10 ↔ Angioplastie percutanée à ballonnet de vaisseau(x) intracrânien(s)
- 39.77.20 ↔ Bladeangioplastie percutanée de vaisseau(x) intracrânien(s)
- 39.77.30 ↔ Angioplastie percutanée au laser de vaisseau(x) intracrânien(s)
- 39.77.40 ↔ Athérectomie percutanée de vaisseau(x) intracrânien(s)
- 39.77.60 ↔ Thrombectomie percutanée de vaisseau(x) intracrânien(s), SAP
- 39.77.61 ↔ Thrombectomie percutanée à lame rotative de vaisseau(x) intracrânien(s)
- 39.77.62 ↔ Thrombectomie percutanée de vaisseau(x) intracrânien(s) assistée par stent
- 39.77.69 ↔ Thrombectomie percutanée de vaisseau(x) intracrânien(s), autre
- 39.77.80 ↔ Spasmolyse intra-artérielle transluminale percutanée lors de vasospasmes cérébrovasculaires
- 39.B1.11 ↔ Implantation transluminale (percutanée) de stents sans libération de substance médicamenteuse, vaisseaux intracrâniens
- 39.B2.11 ↔ Implantation transluminale (percutanée) de stents avec libération de substance médicamenteuse, vaisseaux intracrâniens
- 39.B3.11 ↔ Implantation transluminale (percutanée) de stents couverts sans libération de substance médicamenteuse, vaisseaux intracrâniens
- 39.B4.11 ↔ Implantation transluminale (percutanée) de stents couverts avec libération de substance médicamenteuse, vaisseaux intracrâniens

- 39.B5.11 ↔ Implantation transluminale (percutanée) de stents Cheatham-Platinum non couverts, vaisseaux intracrâniens
- 39.B6.11 ↔ Implantation transluminale (percutanée) de stents Cheatham-Platinum couverts, vaisseaux intracrâniens
- 39.B7.11 ↔ Implantation transluminale (percutanée) de stents à grand lumen non couverts, vaisseaux intracrâniens
- 39.B8.11 ↔ Implantation transluminale (percutanée) de stents à grand lumen couverts, vaisseaux intracrâniens
- 39.BE ↔ Implantation transluminale (percutanée) d'un stent auto-expansible de bifurcation, intracrânienne
- 39.BF.11 ↔ Implantation transluminale (percutanée) de micro-stents auto-expansibles, vaisseaux intracrâniens
- 39.BH.11 ↔ Implantation transluminale (percutanée) de stents pour modulation du flux lors d'anévrismes, vaisseaux intracrâniens

Procédure B01-5

- 99.B7.13 ‡↔ Traitement complexe de médecine intensive, 185 à 360 points de dépense
- 99.B7.14 ‡↔ Traitement complexe de médecine intensive, 361 à 552 points de dépense
- 99.B7.15 ‡↔ Traitement complexe de médecine intensive, 553 à 828 points de dépense
- 99.B7.16 ‡↔ Traitement complexe de médecine intensive, 829 à 1104 points de dépense
- 99.B7.17 ‡↔ Traitement complexe de médecine intensive, 1105 à 1380 points de dépense
- 99.B7.18 ‡↔ Traitement complexe de médecine intensive, 1381 à 1656 points de dépense
- 99.B7.1A ‡↔ Traitement complexe de médecine intensive, 1657 à 1932 points de dépense
- 99.B7.1B ‡↔ Traitement complexe de médecine intensive, 1933 à 2208 points de dépense
- 99.B7.1C ‡↔ Traitement complexe de médecine intensive, 2209 à 2484 points de dépense
- 99.B7.1D ‡↔ Traitement complexe de médecine intensive, 2485 à 2760 points de dépense
- 99.B7.1E ‡↔ Traitement complexe de médecine intensive, 2761 à 3220 points de dépense
- 99.B7.1F ‡↔ Traitement complexe de médecine intensive, 3221 à 3680 points de dépense
- 99.B7.1G ‡↔ Traitement complexe de médecine intensive, 3681 à 4600 points de dépense
- 99.B7.1H ‡↔ Traitement complexe de médecine intensive, 4601 à 5520 points de dépense
- 99.B7.1I ‡↔ Traitement complexe de médecine intensive, 5521 à 7360 points de dépense
- 99.B7.1J ‡↔ Traitement complexe de médecine intensive, 7361 à 9200 points de dépense
- 99.B7.1K ‡↔ Traitement complexe de médecine intensive, 9201 à 11040 points de dépense
- 99.B7.1L ‡↔ Traitement complexe de médecine intensive, 11041 à 13800 points de dépense
- 99.B7.1M ‡↔ Traitement complexe de médecine intensive, 13801 à 16560 points de dépense
- 99.B7.1N ‡↔ Traitement complexe de médecine intensive, 16561 à 19320 points de dépense
- 99.B7.1O ‡↔ Traitement complexe de médecine intensive, 19321 points de dépense et plus
- 99.B7.44 ‡↔ Traitement complexe de médecine intensive chez l'enfant (procédure de base), 197 à 392 points de dépense
- 99.B7.45 ‡↔ Traitement complexe de médecine intensive chez l'enfant (procédure de base), 393 à 588 points de dépense
- 99.B7.46 ‡↔ Traitement complexe de médecine intensive chez l'enfant (procédure de base), 589 à 784 points de dépense
- 99.B7.47 ‡↔ Traitement complexe de médecine intensive chez l'enfant (procédure de base), 785 à 980 points de dépense
- 99.B7.48 ‡↔ Traitement complexe de médecine intensive chez l'enfant (procédure de base), 981 à 1176 points de dépense
- 99.B7.4A ‡↔ Traitement complexe de médecine intensive chez l'enfant (procédure de base), 1177 à 1470 points de dépense
- 99.B7.4B ‡↔ Traitement complexe de médecine intensive chez l'enfant (procédure de base), 1471 à 1764 points de dépense
- 99.B7.4C ‡↔ Traitement complexe de médecine intensive chez l'enfant (procédure de base), 1765 à 2058 points de dépense
- 99.B7.4D ‡↔ Traitement complexe de médecine intensive chez l'enfant (procédure de base), 2059 à 2352 points de dépense
- 99.B7.4E ‡↔ Traitement complexe de médecine intensive chez l'enfant (procédure de base), 2353 à 2646 points de dépense
- 99.B7.4F ‡↔ Traitement complexe de médecine intensive chez l'enfant (procédure de base), 2647 à 2940 points de dépense
- 99.B7.4G ‡↔ Traitement complexe de médecine intensive chez l'enfant (procédure de base), 2941 à 3430 points de dépense
- 99.B7.4H ‡↔ Traitement complexe de médecine intensive chez l'enfant (procédure de base), 3431 à 3920 points de dépense
- 99.B7.4I ‡↔ Traitement complexe de médecine intensive chez l'enfant (procédure de base), 3921 à 4410 points de dépense
- 99.B7.4J ‡↔ Traitement complexe de médecine intensive chez l'enfant (procédure de base), 4411 à 4900 points de dépense
- 99.B7.4K ‡↔ Traitement complexe de médecine intensive chez l'enfant (procédure de base), 4901 à 5880 points de dépense
- 99.B7.4L ‡↔ Traitement complexe de médecine intensive chez l'enfant (procédure de base), 5881 à 6860 points de dépense
- 99.B7.4M ‡↔ Traitement complexe de médecine intensive chez l'enfant (procédure de base), 6861 à 7840 points de dépense
- 99.B7.4N ‡↔ Traitement complexe de médecine intensive chez l'enfant (procédure de base), 7841 à 9800 points de dépense
- 99.B7.4O ‡↔ Traitement complexe de médecine intensive chez l'enfant (procédure de base), 9801 à 11760 points de dépense
- 99.B7.4P ‡↔ Traitement complexe de médecine intensive chez l'enfant (procédure de base), 11761 à 13720 points de dépense
- 99.B7.4Q ‡↔ Traitement complexe de médecine intensive chez l'enfant (procédure de base), 13721 à 16660 points de dépense
- 99.B7.4R ‡↔ Traitement complexe de médecine intensive chez l'enfant (procédure de base), 16661 à 19600 points de dépense
- 99.B7.4S ‡↔ Traitement complexe de médecine intensive chez l'enfant (procédure de base), 19601 points de dépense et plus

| | |
|---|---|
| 99.B7.54 ‡↔ Traitement complexe de médecine intensive chez le nouveau-né (procédure de base), 197 à 392 points de dépense | 99.B7.5H ‡↔ Traitement complexe de médecine intensive chez le nouveau-né (procédure de base), 3431 à 3920 points de dépense |
| 99.B7.55 ‡↔ Traitement complexe de médecine intensive chez le nouveau-né (procédure de base), 393 à 588 points de dépense | 99.B7.5J ‡↔ Traitement complexe de médecine intensive chez le nouveau-né (procédure de base), 3921 à 4410 points de dépense |
| 99.B7.56 ‡↔ Traitement complexe de médecine intensive chez le nouveau-né (procédure de base), 589 à 784 points de dépense | 99.B7.5L ‡↔ Traitement complexe de médecine intensive chez le nouveau-né (procédure de base), 4411 à 4900 points de dépense |
| 99.B7.57 ‡↔ Traitement complexe de médecine intensive chez le nouveau-né (procédure de base), 785 à 980 points de dépense | 99.B7.5K ‡↔ Traitement complexe de médecine intensive chez le nouveau-né (procédure de base), 4901 à 5880 points de dépense |
| 99.B7.58 ‡↔ Traitement complexe de médecine intensive chez le nouveau-né (procédure de base), 981 à 1176 points de dépense | 99.B7.5L ‡↔ Traitement complexe de médecine intensive chez le nouveau-né (procédure de base), 5881 à 6860 points de dépense |
| 99.B7.5A ‡↔ Traitement complexe de médecine intensive chez le nouveau-né (procédure de base), 1177 à 1470 points de dépense | 99.B7.5M ‡↔ Traitement complexe de médecine intensive chez le nouveau-né (procédure de base), 6861 à 7840 points de dépense |
| 99.B7.5B ‡↔ Traitement complexe de médecine intensive chez le nouveau-né (procédure de base), 1471 à 1764 points de dépense | 99.B7.5N ‡↔ Traitement complexe de médecine intensive chez le nouveau-né (procédure de base), 7841 à 9800 points de dépense |
| 99.B7.5C ‡↔ Traitement complexe de médecine intensive chez le nouveau-né (procédure de base), 1765 à 2058 points de dépense | 99.B7.5O ‡↔ Traitement complexe de médecine intensive chez le nouveau-né (procédure de base), 9801 à 11760 points de dépense |
| 99.B7.5D ‡↔ Traitement complexe de médecine intensive chez le nouveau-né (procédure de base), 2059 à 2352 points de dépense | 99.B7.5P ‡↔ Traitement complexe de médecine intensive chez le nouveau-né (procédure de base), 11761 à 13720 points de dépense |
| 99.B7.5E ‡↔ Traitement complexe de médecine intensive chez le nouveau-né (procédure de base), 2353 à 2646 points de dépense | 99.B7.5Q ‡↔ Traitement complexe de médecine intensive chez le nouveau-né (procédure de base), 13721 à 16660 points de dépense |
| 99.B7.5F ‡↔ Traitement complexe de médecine intensive chez le nouveau-né (procédure de base), 2647 à 2940 points de dépense | 99.B7.5R ‡↔ Traitement complexe de médecine intensive chez le nouveau-né (procédure de base), 16661 à 19600 points de dépense |
| 99.B7.5G ‡↔ Traitement complexe de médecine intensive chez le nouveau-né (procédure de base), 2941 à 3430 points de dépense | 99.B7.5S ‡↔ Traitement complexe de médecine intensive chez le nouveau-né (procédure de base), 19601 points de dépense et plus |

ADR G B02**Craniotomie complexe ou opération de la colonne vertébrale**

((Au moins une procédure dans le tableau B02-1 et (PCCL > 3 ou au moins une procédure dans le tableau B02-2)) ou procédure dans le tableau B02-3) et (au moins une procédure dans le tableau B02-4 ou PCCL > 3 ou Procédures de complications)

DRG B02A**Craniotomie complexe ou opération de la colonne vertébrale, âge < 6 ans ou < 18 ans avec grande intervention intracrânienne, avec CC extrêmement sévères, ou traitement complexe de soins intensifs > 196/184 points**

(Âge < 6 ans ou Âge < 18 ans et procédure dans le tableau B02-5) et PCCL > 3 ou au moins une procédure dans le tableau B02-6

DRG B02B**Craniotomie complexe ou opération de la colonne vertébrale****Procédure B02-1**

| | |
|--|---|
| 01.12.00 ↔ Biopsie de méninges cérébrales à ciel ouvert, SAP | 01.23.21 ↔ Recraniotomie avec ablation de matériel alloplastique ou de réservoir médicamenteux de l'espace épidural |
| 01.12.10 ↔ Biopsie stéréotaxique de méninges cérébrales, à ciel ouvert | 01.23.29 ↔ Recraniotomie avec ablation d'autre matériel |
| 01.12.99 ↔ Biopsie de méninges cérébrales à ciel ouvert, autre | 01.23.99 ↔ Recraniotomie, autre |
| 01.14.00 ↔ Biopsie du cerveau à ciel ouvert, SAP | 01.24.00 ↔ Autre craniotomie, SAP |
| 01.14.10 ↔ Biopsie stéréotaxique du cerveau à ciel ouvert | 01.24.10 ↔ Autre craniotomie avec décompression |
| 01.14.99 ↔ Biopsie du cerveau à ciel ouvert, autre | 01.24.11 ↔ Autre craniotomie pour évacuation d'hématome épidural |
| 01.15 ↔ Biopsie du crâne | 01.24.12 ↔ Autre craniotomie pour évacuation d'empyème épidural |
| 01.21 ↔ Incision et drainage de sinus crânien | 01.24.13 ↔ Autre craniotomie, insertion de matériel alloplastique ou de réservoir médicamenteux dans les os crâniens ou l'espace épidural |
| 01.23.00 ↔ Recraniotomie, SAP | |
| 01.23.10 ↔ Recraniotomie avec mise en place de drain | |
| 01.23.20 ↔ Recraniotomie avec ablation de matériel alloplastique ou de réservoir médicamenteux des os crâniens | |

| | | | |
|------------|--|------------|--|
| 01.24.14 ↔ | Autre craniotomie, ablation de matériel alloplastique ou de réservoir médicamenteux des os crâniens ou de l'espace épidural | 01.39.30 ↔ | Autre incision du cerveau, extraction de corps étranger intracérébral |
| 01.24.15 ↔ | Autre craniotomie, extraction de corps étranger des os crâniens ou de l'espace épidural | 01.39.40 ↔ | Mise en place de dispositif de drainage externe de liquide céphalo-rachidien (ventriculaire, cisternal, sous-dural) |
| 01.24.16 ↔ | Autre craniotomie pour autre drainage de liquide épidural ou pour d'autres raisons | 01.39.41 ↔ | Mise en place de réservoir de liquide céphalo-rachidien (ventriculaire, cisternal, sous-dural) |
| 01.24.20 ↔ | Craniotomie, abord par la calotte crânienne, SAP | 01.39.42 ↔ | Enlèvement de réservoir de liquide céphalo-rachidien (ventriculaire, cisternal, sous-dural) |
| 01.24.22 ↔ | Craniotomie stéréotaxique, abord par la calotte crânienne | 01.39.50 ↔ | Enlèvement d'implant intracrânien |
| 01.24.29 ↔ | Craniotomie, abord par la calotte crânienne, autre | 01.39.99 ↔ | Autre incision du cerveau, autre |
| 01.24.30 ↔ | Abord de la base du crâne, SAP | 01.51.00 ↔ | Excision et destruction de lésion ou tissu du cerveau et des méninges cérébrales, SAP |
| 01.24.31 ↔ | Abord de la base du crâne, voie transorale | 01.51.10 ↔ | Excision de tissu tumoral des méninges cérébrales avec préparation de tissus adjacents infiltrés |
| 01.24.32 ↔ | Abord de la base du crâne, voie transorale, avec division du voile du palais | 01.51.19 ↔ | Excision de tissu ou de lésion méningée cérébrale, autre |
| 01.24.33 ↔ | Abord de la base du crâne, voie transorale, avec division du voile du palais ainsi que du palais osseux | 01.51.21 ↔ | Excision de tissu intracérébral de tumeur primaire |
| 01.24.34 ↔ | Abord de la base du crâne, voie transsphénoïdale | 01.51.22 ↔ | Excision de tissu intracérébral de tumeur d'origine non cérébrale |
| 01.24.35 ↔ | Abord de la base du crâne, voie transtethmoïdale | 01.51.29 ↔ | Excision de lésion ou tissu du cerveau, autre |
| 01.24.36 ↔ | Abord de la base du crâne, voie transmastoïdienne | 01.51.31 ↔ | Destruction de lésion ou de tissu des méninges |
| 01.24.37 ↔ | Abord de la base du crâne, voie translabyrinthique | 01.51.41 ↔ | Destruction de tissu intracérébral de tumeur primaire |
| 01.24.38 ↔ | Abord de la base du crâne, voie transpyramidale | 01.51.42 ↔ | Destruction de tissu intracérébral de tumeur d'origine non cérébrale |
| 01.24.39 ↔ | Abord de la base du crâne, autre | 01.51.49 ↔ | Destruction de tissu ou de lésion du cerveau, autre |
| 01.24.3A ↔ | Abord de la base du crâne, voie transcondyloïde | 01.52.00 ↔ | Hémisphérectomie, SAP |
| 01.24.3B ↔ | Abord de la base du crâne, voie transorbitaire | 01.52.10 ↔ | Hémisphérectomie, tissu intracérébral de tumeur cérébrale primaire |
| 01.24.3C ↔ | Abord de la base du crâne, avec ostéotomie type Le Fort I | 01.52.11 ↔ | Hémisphérectomie, tissu intracérébral de tumeur cérébrale d'origine non cérébrale |
| 01.24.3D ↔ | Abord de la base du crâne, voie transnasale-transcribriforme | 01.52.99 ↔ | Hémisphérectomie, autre |
| 01.24.3E ↔ | Abord de la base du crâne, voie transnasale-transclivale | 01.53.00 ↔ | Lobectomie du cerveau, SAP |
| 01.24.3F ↔ | Abord de la base du crâne, voie transorale-transclivale | 01.53.10 ↔ | Lobectomie du cerveau, tissu intracérébral de tumeur cérébrale primaire |
| 01.24.3G ↔ | Abord de la base du crâne, voie transnasale-transptérygoïdienne | 01.53.11 ↔ | Lobectomie du cerveau, tissu intracérébral de tumeur cérébrale d'origine non cérébrale |
| 01.24.99 ↔ | Autre craniotomie, autre | 01.53.99 ↔ | Lobectomie du cerveau, autre |
| 01.25.00 ↔ | Autre craniectomie, SAP | 01.59 ↔ | Autre excision et destruction de tissus cérébraux ou méninges, autre |
| 01.25.10 ↔ | Autre craniectomie avec décompression | 01.6X.10 ↔ | Excision et destruction de tissu tumoral de la base du crâne |
| 01.25.11 ↔ | Autre craniectomie pour évacuation d'hématome épidural | 01.6X.11 ↔ | Excision et destruction de tissu tumoral de la calotte crânienne |
| 01.25.12 ↔ | Autre craniectomie pour évacuation d'empyème épidural | 01.6X.20 ↔ | Excision et destruction d'autre tissu pathologique de la base du crâne |
| 01.25.13 ↔ | Autre craniectomie, extraction de corps étranger des os crâniens ou de l'espace épidural | 01.6X.21 ↔ | Excision et destruction d'autre tissu pathologique de la calotte crânienne |
| 01.25.14 ↔ | Autre craniectomie, insertion de matériel alloplastique ou de réservoir médicamenteux dans les os crâniens ou l'espace épidural | 01.6X.22 ↔ | Excision et destruction d'autre tissu pathologique de la base et de la calotte crâniennes avec méninges |
| 01.25.19 ↔ | Autre craniectomie pour drainage de liquide épidural ou pour d'autres raisons | 02.01 ↔ | Ouverture de suture crânienne |
| 01.25.20 ↔ | Autre craniectomie, recrianiectomie avec mise en place de drain | 02.02 ↔ | Élévation de fragments osseux résultant de fracture du crâne |
| 01.25.21 ↔ | Autre craniotomie, recrianiectomie pour ablation de matériel alloplastique ou de réservoir médicamenteux des os crâniens ou de l'espace épidural | 02.03 ↔ | Confection de volet osseux crânien |
| 01.25.99 ↔ | Autre craniectomie, autre | 02.04.00 ↔ | Grefte d'os crânien, SAP |
| 01.26 ↔ | Insertion et remplacement de cathéter dans la cavité crânienne ou le tissu cérébral | 02.04.10 ↔ | Grefte d'os crânien, voûte du crâne |
| 01.29.00 ↔ | Révision sans remplacement de cathéter(s) de la cavité crânienne ou de tissu cérébral, SAP | 02.04.99 ↔ | Grefte d'os crânien, autre |
| 01.29.10 ↔ | Révision stéréotaxique sans remplacement de cathéters intracérébraux pour perfusion intraventriculaire | 02.05.00 ↔ | Insertion de plaques osseuses crâniennes, SAP |
| 01.29.99 ↔ | Révision sans remplacement de cathéter(s) de la cavité crânienne ou de tissu cérébral, autre | 02.05.10 ↔ | Insertion d'un implant CAD au niveau des os de la boîte crânienne sans participation des os de la face, défaut simple |
| 01.39.00 ↔ | Autre incision du cerveau, SAP | 02.05.11 ↔ | Insertion d'un implant CAD au niveau des os de la boîte crânienne sans participation des os de la face, défaut important ou complexe |
| 01.39.19 ↔ | Autre incision du cerveau, évacuation d'autre liquide intracérébral | 02.05.20 ↔ | Insertion d'un implant CAD au niveau des os de la boîte crânienne avec participation orbitaire, temporale ou frontale, jusqu'à 2 régions |
| 01.39.29 ↔ | Autre incision du cerveau, évacuation stéréotaxique d'autre liquide intracrânien | 02.05.30 ↔ | Insertion d'un implant CAD au niveau des os de la boîte crânienne avec participation de plusieurs régions de la face, 3 régions et plus |

| | |
|--|---|
| 02.05.41 ↔ Réinsertion de plaque osseuse autologue au niveau de la boîte crânienne | 02.99.13 ↔ Instillation stéréotaxique de médicaments en tant qu'intervention indépendante |
| 02.05.99 ↔ Insertion de plaques osseuses crâniennes, autre | 02.99.14 ↔ Implantation, révision ou remplacement stéréotaxique de cathéter(s) intracérébral(aux) pour perfusion intraventriculaire |
| 02.06.00 ↔ Autre ostéoplastie crânienne, SAP | 02.99.20 ↔ Conversion d'une dérivation (drainage) de liquide céphalo-rachidien en une dérivation multiple |
| 02.06.10 ↔ Cranioplastie fronto-orbitaire pour transposition | 02.99.29 ↔ Autre révision et enlèvement de dérivation de liquide céphalo-rachidien |
| 02.06.20 ↔ Reconstruction de la boîte crânienne sans participation des os faciaux, avec un implant simple (ciment osseux, matériau alloplastique) | 02.99.30 ↔ Implantation ou remplacement de capteur de mesure intracrânien |
| 02.06.30 ↔ Reconstruction de la boîte crânienne et des os faciaux avec un implant simple (ciment osseux, matériau alloplastique) | 02.99.31 ↔ Révision sans remplacement de capteur de mesure intracrânien |
| 02.06.99 ↔ Ostéoplastie crânienne, autre | 02.99.40 ↔ Implantation ou remplacement de neuroprothèse |
| 02.07 ↔ Enlèvement de plaque crânienne | 02.99.41 ↔ Révision sans remplacement de neuroprothèse |
| 02.11 ↔ Suture simple de la dure-mère cérébrale | 02.99.50 ↔ Implantation et enlèvement de système de cathéter à ballonnet pour brachythérapie intracérébrale |
| 02.12.00 ↔ Autre réparation de méninges cérébrales, SAP | 02.99.90 ↔ Autre opération stéréotaxique du crâne, du cerveau et des méninges cérébrales |
| 02.12.10 ↔ Autre réparation de méninges cérébrales sans cranioplastie | 04.01.00 ↔ Excision de neurinome du nerf auditif, SAP |
| 02.12.20 ↔ Autre réparation de méninges cérébrales avec cranioplastie | 04.01.10 ↔ Excision de neurinome du nerf auditif par craniotomie |
| 02.12.21 ↔ Autre duroplastie avec cranioplastie de la convexité | 04.01.11 ↔ Excision de neurinome du nerf auditif, par voie translabyrinthique |
| 02.12.22 ↔ Autre duroplastie avec cranioplastie de la charnière crânio-cervicale | 04.01.99 ↔ Excision de neurinome du nerf auditif, autre |
| 02.12.31 ↔ Duroplastie fronto-basale avec lambeau pédiculé | 04.41 ↔ Décompression de la racine du nerf trijumeau |
| 02.12.99 ↔ Autre réparation de méninges cérébrales, autre | 07.13.00 ↔ Biopsie de la glande hypophyse, par voie transfrontale, SAP |
| 02.13 ↔ Ligature de vaisseaux méningés | 07.13.10 ↔ Biopsie fermée [percutanée] [à l'aiguille] de la glande hypophyse, par voie transfrontale |
| 02.14 ↔ Excision du plexus choroïde | 07.13.11 ↔ Biopsie ouverte de la glande hypophyse, par voie transfrontale |
| 02.51.00 ↔ Synangiose, SAP | 07.13.12 ↔ Biopsie stéréotaxique de la glande hypophyse, par voie transfrontale |
| 02.51.11 ↔ Encéphalo-duro-artério-synangiose [EDAS] | 07.13.99 ↔ Biopsie de la glande hypophyse par voie transfrontale, autre |
| 02.51.12 ↔ Encéphalo-duro-synangiose [EDS] | 07.14.00 ↔ Biopsie de la glande hypophyse par voie transsphénoïdale, SAP |
| 02.51.14 ↔ Encéphalo-myo-synangiose [EMS] | 07.14.10 ↔ Biopsie fermée [percutanée] [à l'aiguille] de la glande hypophyse par voie transsphénoïdale |
| 02.51.15 ↔ Encéphalo-galéo-périosto-synangiose [EGPS] | 07.14.11 ↔ Biopsie ouverte de la glande hypophyse, par voie transsphénoïdale |
| 02.51.99 ↔ Synangiose, autre | 07.14.12 ↔ Biopsie stéréotaxique de la glande hypophyse, par voie transsphénoïdale |
| 02.92 ↔ Réparation du cerveau | 07.14.99 ↔ Biopsie de la glande hypophyse par voie transsphénoïdale, autre |
| 02.93.30 ↔ Implantation ou remplacement d'électrodes pour neurostimulation intracrânienne, SAP | 07.15 ↔ Biopsie de glande hypophyse, par voie non précisée |
| 02.93.31 ↔ Implantation ou remplacement de micro-électrodes temporaires de dérivation et de stimulation monoloculaire | 07.17.00 ↔ Biopsie de la glande pinéale, SAP |
| 02.93.32 ↔ Implantation ou remplacement de micro-électrodes temporaires de dérivation et de stimulation multiloculaire | 07.17.10 ↔ Biopsie fermée [percutanée] [à l'aiguille] de la glande pinéale |
| 02.93.33 ↔ Implantation ou remplacement de micro-électrodes permanentes de dérivation et de stimulation monoloculaire | 07.17.11 ↔ Biopsie ouverte de la glande pinéale |
| 02.93.34 ↔ Implantation ou remplacement de micro-électrodes permanentes de dérivation et de stimulation multiloculaire | 07.17.12 ↔ Biopsie stéréotaxique de la glande pinéale |
| 02.93.39 ↔ Implantation ou remplacement d'électrodes pour neurostimulation intracrânienne, autre | 07.17.99 ↔ Biopsie de la glande pinéale, autre |
| 02.93.40 ↔ Révision sans remplacement d'électrodes pour neurostimulation intracrânienne, SAP | 07.51 ↔ Exploration du champ épiphysaire |
| 02.93.41 ↔ Révision sans remplacement d'électrodes pour neurostimulation intracrânienne, stéréotaxique, système permanent à une électrode pour stimulation permanente | 07.52 ↔ Incision de l'épiphysaire |
| 02.93.42 ↔ Révision sans remplacement d'électrodes pour neurostimulation intracrânienne, stéréotaxique, système permanent à plusieurs électrodes pour stimulation permanente | 07.53 ↔ Excision partielle de l'épiphysaire |
| 02.93.49 ↔ Révision sans remplacement d'électrodes pour neurostimulation intracrânienne, autre | 07.54 ↔ Excision totale de l'épiphysaire |
| 02.93.51 ↔ Enlèvement des électrodes pour neurostimulation intracrânienne | 07.59 ↔ Opérations de l'épiphysaire, autre |
| 02.96 ↔ Insertion d'électrodes sphénoïdales | 07.61 ↔ Excision partielle de l'hypophyse par voie sous-frontale |
| 02.99.10 ↔ Interventions stéréotaxiques au niveau du liquide céphalo-rachidien | 07.62 ↔ Excision partielle de l'hypophyse, voie transsphénoïdale |
| 02.99.11 ↔ Implantation et explantation stéréotaxique de matériel radioactif en tant qu'intervention indépendante | 07.63 ↔ Excision partielle de l'hypophyse, approche non précisée |
| 02.99.12 ↔ Implantation stéréotaxique de tissus dans le crâne, le cerveau et les méninges cérébrales | 07.64 ↔ Excision totale de l'hypophyse, voie sous-frontale |
| | 07.65 ↔ Excision totale de l'hypophyse, voie transsphénoïdale |
| | 07.68 ↔ Excision totale de l'hypophyse, autre voie précisée |
| | 07.69 ↔ Excision totale de l'hypophyse, approche non précisée |
| | 07.71 ↔ Exploration de la fosse hypophysaire |

| | | | |
|------------|---|------------|---|
| 07.72 ↔ | Incision de l'hypophyse | 19.29.10 ↔ | Autre révision de stapédotomie et de stapéctomie avec prothèse de l'étrier |
| 07.79 ↔ | Opération de l'hypophyse, autre | 19.29.11 ↔ | Autre révision de stapédotomie et de stapéctomie avec prothèse de l'étrier par implant autologue |
| 16.01 ↔ | Orbitotomie avec volet osseux | 19.29.12 ↔ | Autre révision de stapédotomie et de stapéctomie avec prothèse de l'étrier par implant alloplastique |
| 16.02 ↔ | Orbitotomie avec l'insertion d'implant orbitaire | 19.29.13 ↔ | Autre révision de stapéctomie avec plastie de l'étrier (sans remplacement de l'enclume) |
| 16.09 ↔ | Orbitotomie, autre | 19.29.99 ↔ | Autre révision de stapédotomie, de stapéctomie et de plastie de l'étrier, autre |
| 16.51.00 ↔ | Exentération d'orbite avec ablation de structure adjacente, SAP | 19.52 ↔ | Tympanoplastie de type II |
| 16.51.10 ↔ | Exentération d'orbite avec ablation de structure adjacente, avec conservation de la peau palpébrale | 19.53 ↔ | Tympanoplastie de type III |
| 16.51.11 ↔ | Exentération d'orbite avec ablation de structure adjacente, sans conservation de la peau palpébrale | 19.54 ↔ | Tympanoplastie de type IV |
| 16.51.99 ↔ | Exentération d'orbite avec ablation de structure adjacente, autre | 19.55 ↔ | Tympanoplastie de type V |
| 16.52.00 ↔ | Exentération d'orbite avec enlèvement thérapeutique d'os de l'orbite, SAP | 19.56.00 ↔ | Tympanoplastie et ossiculoplastie, SAP |
| 16.52.10 ↔ | Exentération d'orbite avec enlèvement thérapeutique d'os de l'orbite, avec conservation de la peau palpébrale | 19.56.10 ↔ | Tympanoplastie avec antrotomie, atticotomie, attico-antrotomie ou mastoïdectomie sans implantation de prothèse ou avec remplacement d'osselet par implant autologue |
| 16.52.11 ↔ | Exentération d'orbite avec enlèvement thérapeutique d'os de l'orbite, sans conservation de la peau palpébrale | 19.56.11 ↔ | Tympanoplastie avec antrotomie, atticotomie, attico-antrotomie ou mastoïdectomie avec greffe d'implant alloplastique, allogène ou xénogène |
| 16.52.99 ↔ | Exentération d'orbite avec enlèvement thérapeutique d'os de l'orbite, autre | 19.56.20 ↔ | Tympanoplastie avec réalisation d'une cavité d'évidement (cavité ouverte), sans implantation de prothèse ou avec remplacement d'osselet par implant autologue |
| 16.59.00 ↔ | Autre exentération d'orbite, SAP | 19.56.21 ↔ | Tympanoplastie avec réalisation d'une cavité d'évidement (cavité ouverte), avec greffe d'implant alloplastique, allogène ou xénogène |
| 16.59.10 ↔ | Autre exentération d'orbite avec conservation de la peau palpébrale | 19.56.99 ↔ | Tympanoplastie et ossiculoplastie, autre |
| 16.59.11 ↔ | Autre exentération d'orbite sans conservation de la peau palpébrale | 19.6 ↔ | Révision de tympanoplastie |
| 16.59.99 ↔ | Autre exentération d'orbite, autre | 20.23.00 ↔ | Incision de l'oreille moyenne, SAP |
| 16.63 ↔ | Révision de cavité d'énucléation avec greffe | 20.23.10 ↔ | Antrotomie |
| 16.64 ↔ | Autre révision de cavité d'énucléation | 20.23.11 ↔ | Atticotomie |
| 16.66 ↔ | Autre révision après exentération de cavité orbitaire | 20.23.12 ↔ | Tympanotomie avec scellement de la membrane de la fenêtre ronde et/ou ovale |
| 18.71.00 ↔ | Reconstruction du pavillon de l'oreille, SAP | 20.23.13 ↔ | Tympanotomie exploratrice |
| 18.71.10 ↔ | Reconstruction du pavillon de l'oreille, partielle, SAP | 20.23.99 ↔ | Incision de l'oreille moyenne, autre |
| 18.71.11 ↔ | Reconstruction du pavillon de l'oreille, partielle, avecpanseur tissulaire | 20.41 ↔ | Mastoïdectomie simple |
| 18.71.12 ↔ | Reconstruction du pavillon de l'oreille, partielle, avec lambeau aponévrotique | 20.42 ↔ | Mastoïdectomie radicale |
| 18.71.13 ↔ | Reconstruction du pavillon de l'oreille, partielle, avec greffe de cartilage | 20.43.00 ↔ | Mastoïdectomie, avec libération du canal fascial, SAP |
| 18.71.14 ↔ | Reconstruction du pavillon de l'oreille, partielle, avec lambeau microvasculaire | 20.43.11 ↔ | Mastoïdectomie, avec libération du canal fascial, sans décompression du nerf |
| 18.71.19 ↔ | Reconstruction du pavillon de l'oreille, partielle, autre | 20.43.12 ↔ | Mastoïdectomie, avec libération du canal fascial, avec décompression du nerf |
| 18.71.20 ↔ | Reconstruction du pavillon de l'oreille, totale, SAP | 20.44.11 ↔ | Mastoïdectomie, résection subtotale de l'os pétreux [pétresectomie subtotale], sans oblitération |
| 18.71.21 ↔ | Reconstruction du pavillon de l'oreille, totale, avecpanseur tissulaire | 20.44.12 ↔ | Mastoïdectomie, résection subtotale de l'os pétreux [pétresectomie subtotale], avec oblitération de tissus adipeux |
| 18.71.22 ↔ | Reconstruction du pavillon de l'oreille, totale, avec lambeau aponévrotique | 20.44.13 ↔ | Mastoïdectomie, résection subtotale de l'os pétreux [pétresectomie subtotale], avec oblitération de tissus musculaires |
| 18.71.23 ↔ | Reconstruction du pavillon de l'oreille, totale, avec greffe de cartilage | 20.44.14 ↔ | Mastoïdectomie, résection subtotale de l'os pétreux [pétresectomie subtotale], avec oblitération de tissus adipeux ainsi que musculaires |
| 18.71.24 ↔ | Reconstruction du pavillon de l'oreille, totale, avec lambeau microvasculaire | 20.45.11 ↔ | Mastoïdectomie, résection partielle de l'os pétreux, sans oblitération |
| 18.71.29 ↔ | Reconstruction du pavillon de l'oreille, totale, autre | 20.45.12 ↔ | Mastoïdectomie, résection partielle de l'os pétreux, avec oblitération de tissus adipeux |
| 18.71.30 ↔ | Implantation de matériel alloplastique dans la reconstruction du pavillon de l'oreille | 20.45.13 ↔ | Mastoïdectomie, résection partielle de l'os pétreux, avec oblitération de tissus musculaires |
| 18.71.99 ↔ | Reconstruction du pavillon de l'oreille, autre | 20.45.14 ↔ | Mastoïdectomie, résection partielle de l'os pétreux, avec oblitération de tissus adipeux ainsi que musculaires |
| 19.11 ↔ | Stapéctomie et plastie de l'étrier avec mise en place et ajustement d'une prothèse de l'étrier | 20.45.15 ↔ | Styloïdectomie |
| 19.19.00 ↔ | Autre stapéctomie et plastie de l'étrier, SAP | 20.51.10 ↔ | Excision de lésion de la cavité tympanique |
| 19.19.10 ↔ | Stapéctomie, avec remplacement de l'étrier par implant autologue | 20.51.11 ↔ | Excision de lésion de l'apex pyramidal |
| 19.19.11 ↔ | Stapéctomie, avec remplacement de l'étrier par implant alloplastique | 20.51.12 ↔ | Excision de lésion de la base de l'oreille |
| 19.19.12 ↔ | Malléostapédotomie | 20.51.99 ↔ | Excision de lésion de l'oreille moyenne, autre |
| 19.19.99 ↔ | Autre stapéctomie et plastie de l'étrier, autre | | |
| 19.21 ↔ | Révision de stapédotomie, de stapéctomie et de plastie de l'étrier, avec remplacement de l'enclume | | |
| 19.29.00 ↔ | Autre révision de stapédotomie, de stapéctomie et de plastie de l'étrier, SAP | | |

| | | | |
|------------|--|------------|--|
| 20.79.00 ↔ | Autre incision, excision et destruction de l'oreille interne, SAP | 39.72.2B ↔ | Embolisation sélective de vaisseaux extracrâniens de la tête et du cou par filtres [parapluie] |
| 20.79.10 ↔ | Excision de lésion du labyrinthe | 39.77.00 ↔ | Intervention endovasculaire transluminale percutanée sur vaisseau(x) intracrânien(s), SAP |
| 20.79.11 ↔ | Cochléosaccotomie | 39.77.09 ↔ | Intervention endovasculaire transluminale percutanée sur vaisseau(x) intracrânien(s), autre |
| 20.79.20 ↔ | Labyrinthectomie transtympanique | 39.77.10 ↔ | Angioplastie percutanée à ballonnet de vaisseau(x) intracrânien(s) |
| 20.79.21 ↔ | Labyrinthectomie transmastoiïdienne | 39.77.20 ↔ | Bladeangioplastie percutanée de vaisseau(x) intracrânien(s) |
| 20.79.22 ↔ | Destruction transtympanique du labyrinthe | 39.77.30 ↔ | Angioplastie percutanée au laser de vaisseau(x) intracrânien(s) |
| 20.79.23 ↔ | Destruction transmastoiïdienne du labyrinthe | 39.77.40 ↔ | Athérectomie percutanée de vaisseau(x) intracrânien(s) |
| 20.79.99 ↔ | Autre incision, excision et destruction de l'oreille interne, autre | 39.77.60 ↔ | Thrombectomie percutanée de vaisseau(x) intracrânien(s), SAP |
| 20.92 ↔ | Révision de mastoïdectomie | 39.77.61 ↔ | Thrombectomie percutanée à lame rotative de vaisseau(x) intracrânien(s) |
| 20.99.10 ↔ | Implantation d'ancrages osseux dans l'os pétreux, l'oreille moyenne ou interne | 39.77.62 ↔ | Thrombectomie percutanée de vaisseau(x) intracrânien(s) assistée par stent |
| 20.99.20 ↔ | Fermeture de fistule labyrinthique | 39.77.69 ↔ | Thrombectomie percutanée de vaisseau(x) intracrânien(s), autre |
| 20.99.30 ↔ | Enlèvement d'implant cochléaire ou d'aide auditive implantable | 39.77.80 ↔ | Spasmolyse intra-artérielle transluminale percutanée lors de vasospasmes cérébrovasculaires |
| 20.99.99 ↔ | Autres opérations de l'oreille moyenne et interne, autre | 39.79.21 ↔ | Embolisation ou occlusion par coils, vaisseaux du membre supérieur |
| 22.51 ↔ | Ethmoïdotomie | 39.79.22 ↔ | Embolisation ou occlusion par coils, aorte |
| 22.52 ↔ | Sphénoïdotomie | 39.79.24 ↔ | Embolisation ou occlusion par coils, vaisseaux thoraciques |
| 22.63.00 ↔ | Ethmoïdectomie, SAP | 39.79.25 ↔ | Embolisation ou occlusion par coils, vaisseaux viscéraux |
| 22.63.10 ↔ | Ethmoïdectomie, abord externe | 39.79.26 ↔ | Embolisation ou occlusion par coils, vaisseaux abdominaux et pelviens |
| 22.63.11 ↔ | Ethmoïdectomie par voie intranasale ou transmaxillaire | 39.79.27 ↔ | Embolisation ou occlusion par coils, vaisseaux du membre inférieur |
| 22.63.99 ↔ | Ethmoïdectomie, autre | 39.79.28 ↔ | Embolisation ou occlusion par coils, vaisseaux rachidiens |
| 22.64 ↔ | Sphénoïdectomie | 39.79.29 ↔ | Embolisation ou occlusion par coils, autres vaisseaux, autre |
| 38.61 ↔ | Autre excision de vaisseaux intracrâniens | 39.79.40 ↔ | Embolisation sélective par ballonnets détachables, autres vaisseaux, SAP |
| 39.28 ↔ | Pontage ou shunt vasculaire extra-intracrânien | 39.79.41 ↔ | Embolisation sélective par ballonnets détachables, vaisseaux du membre supérieur |
| 39.2A ↔ | Pontage ou shunt vasculaire intra-intracrânien | 39.79.42 ↔ | Embolisation sélective par ballonnets détachables, aorte |
| 39.51.00 ↔ | Clippage d'anévrisme, SAP | 39.79.44 ↔ | Embolisation sélective par ballonnets détachables, vaisseaux thoraciques |
| 39.51.11 ↔ | Clippage d'anévrisme intracrânien | 39.79.45 ↔ | Embolisation sélective par ballonnets détachables, vaisseaux viscéraux |
| 39.51.99 ↔ | Clippage d'anévrisme, autre | 39.79.46 ↔ | Embolisation sélective par ballonnets détachables, vaisseaux abdominaux et pelviens |
| 39.72.00 ↔ | Réparation ou occlusion endovasculaire des vaisseaux de la tête et du cou, SAP | 39.79.47 ↔ | Embolisation sélective par ballonnets détachables, vaisseaux rachidiens |
| 39.72.09 ↔ | Réparation ou occlusion endovasculaire des vaisseaux de la tête et du cou, autre | 39.79.48 ↔ | Embolisation sélective par ballonnets détachables, vaisseaux du membre inférieur |
| 39.72.10 ↔ | Embolisation sélective de vaisseaux intracrâniens, SAP | 39.79.49 ↔ | Embolisation sélective par ballonnets détachables, autres vaisseaux, autre |
| 39.72.14 ↔ | Embolisation sélective de vaisseaux intracrâniens, avec matériel embolisant adhésif | 39.79.50 ↔ | Embolisation sélective par filtres [parapluie], autres vaisseaux, SAP |
| 39.72.15 ↔ | Embolisation sélective de vaisseaux intracrâniens par plugs | 39.79.51 ↔ | Embolisation sélective par filtres [parapluie], vaisseaux du membre supérieur |
| 39.72.16 ↔ | Embolisation sélective de vaisseaux intracrâniens avec coils | 39.79.52 ↔ | Embolisation sélective par filtres [parapluie], aorte |
| 39.72.17 ↔ | Embolisation sélective de vaisseaux intracrâniens avec particules | 39.79.54 ↔ | Embolisation sélective par filtres [parapluie], vaisseaux thoraciques |
| 39.72.18 ↔ | Embolisation sélective de vaisseaux intracrâniens avec liquides embolisants | 39.79.55 ↔ | Embolisation sélective par filtres [parapluie], vaisseaux viscéraux |
| 39.72.19 ↔ | Embolisation sélective de vaisseaux intracrâniens, autre | 39.79.56 ↔ | Embolisation sélective par filtres [parapluie], vaisseaux abdominaux et pelviens |
| 39.72.1A ↔ | Embolisation sélective de vaisseaux intracrâniens par ballonnets (détachables) embolisants | 39.79.57 ↔ | Embolisation sélective par filtres [parapluie], vaisseaux du membre inférieur |
| 39.72.1B ↔ | Embolisation sélective de vaisseaux intracrâniens par filtres [parapluie] | | |
| 39.72.20 ↔ | Embolisation sélective de vaisseaux extracrâniens de la tête et du cou, SAP | | |
| 39.72.24 ↔ | Embolisation sélective de vaisseaux extracrâniens de la tête et du cou, avec matériel embolisant adhésif | | |
| 39.72.25 ↔ | Embolisation sélective de vaisseaux extracrâniens de la tête et du cou par plugs | | |
| 39.72.26 ↔ | Embolisation sélective de vaisseaux extracrâniens de la tête et du cou avec coils | | |
| 39.72.27 ↔ | Embolisation sélective de vaisseaux extracrâniens de la tête et du cou avec particules | | |
| 39.72.28 ↔ | Embolisation sélective de vaisseaux extracrâniens de la tête et du cou avec liquides embolisants | | |
| 39.72.29 ↔ | Embolisation sélective de vaisseaux extracrâniens de la tête et du cou, autre | | |
| 39.72.2A ↔ | Embolisation sélective de vaisseaux extracrâniens de la tête et du cou avec liquides embolisants, ballonnets (détachables) | | |

| | |
|--|--|
| 39.79.58 ↔ Embolisation sélective par filtres [parapluie], vaisseaux rachidiens | 39.79.A7 ↔ Embolisation sélective par plugs, vaisseaux du membre inférieur |
| 39.79.59 ↔ Embolisation sélective par filtres [parapluie], autres vaisseaux, autre | 39.79.A8 ↔ Embolisation sélective par plugs, vaisseaux rachidiens |
| 39.79.60 ↔ Embolisation sélective par particules, autres vaisseaux, SAP | 39.79.A9 ↔ Embolisation sélective par plugs, autres vaisseaux, autre |
| 39.79.61 ↔ Embolisation sélective par particules, vaisseaux du membre supérieur | 39.79.B1 ↔ Embolisation sélective par liquides embolisants, vaisseaux du membre supérieur |
| 39.79.62 ↔ Embolisation sélective par particules, aorte | 39.79.B2 ↔ Embolisation sélective par liquides embolisants, aorte |
| 39.79.64 ↔ Embolisation sélective par particules, vaisseaux thoraciques | 39.79.B4 ↔ Embolisation sélective par liquides embolisants, vaisseaux thoraciques |
| 39.79.65 ↔ Embolisation sélective par particules, vaisseaux viscéraux | 39.79.B5 ↔ Embolisation sélective par liquides embolisants, vaisseaux viscéraux |
| 39.79.66 ↔ Embolisation sélective par particules, vaisseaux abdominaux et pelviens | 39.79.B6 ↔ Embolisation sélective par liquides embolisants, vaisseaux abdominaux et pelviens |
| 39.79.67 ↔ Embolisation sélective par particules, vaisseaux du membre inférieur | 39.79.B8 ↔ Embolisation sélective par liquides embolisants, vaisseaux rachidiens |
| 39.79.68 ↔ Embolisation sélective par particules, vaisseaux rachidiens | 39.79.C1 ↔ Embolisation sélective avec matériel embolisant adhésif, vaisseaux du membre supérieur |
| 39.79.69 ↔ Embolisation sélective par particules, autres vaisseaux, autre | 39.79.C2 ↔ Embolisation sélective avec matériel embolisant adhésif, aorte |
| 39.79.70 ↔ Fermeture d'artères par cathéter au laser, autres vaisseaux, SAP | 39.79.C4 ↔ Embolisation sélective avec matériel embolisant adhésif, vaisseaux thoraciques |
| 39.79.71 ↔ Fermeture d'artères par cathéter au laser, artères du membre supérieur | 39.79.C5 ↔ Embolisation sélective avec matériel embolisant adhésif, vaisseaux viscéraux |
| 39.79.72 ↔ Fermeture d'artères par cathéter au laser, aorte | 39.79.C6 ↔ Embolisation sélective avec matériel embolisant adhésif, vaisseaux abdominaux et pelviens |
| 39.79.74 ↔ Fermeture d'artères par cathéter au laser, vaisseaux thoraciques | 39.79.C8 ↔ Embolisation sélective avec matériel embolisant adhésif, vaisseaux rachidiens |
| 39.79.75 ↔ Fermeture d'artères par cathéter au laser, vaisseaux du membre inférieur | 39.7A.22 ↔ Implantation endovasculaire d'endoprothèses [stents grafts] dans l'artère du bassin, avec réparation d'une branche vasculaire par technique de greffe parallèle |
| 39.79.76 ↔ Fermeture d'artères par cathéter au laser, vaisseaux viscéraux | 39.7A.31 ↔ Implantation endovasculaire d'endoprothèses [stents grafts] dans la veine cave |
| 39.79.77 ↔ Fermeture d'artères par cathéter au laser, vaisseaux abdominaux et pelviens | 39.7A.32 ↔ Implantation endovasculaire d'endoprothèses [stents grafts] dans la veine porte |
| 39.79.79 ↔ Fermeture d'artères par cathéter au laser, autres vaisseaux, autre | 39.7A.41 ↔ Implantation endovasculaire d'endoprothèses [stents grafts] dans des vaisseaux rénaux |
| 39.79.80 ↔ Fermeture d'artères par cathéter à radiofréquence, autres vaisseaux, SAP | 39.B1.11 ↔ Implantation transluminale (percutanée) de stents sans libération de substance médicamenteuse, vaisseaux intracrâniens |
| 39.79.81 ↔ Fermeture d'artères par cathéter à radiofréquence, artères du membre supérieur | 39.B1.L1 ↔ Implantation transluminale (percutanée) de stents sans libération de substance médicamenteuse, vaisseaux rachidiens |
| 39.79.82 ↔ Fermeture d'artères par cathéter à radiofréquence, aorte | 39.B2.11 ↔ Implantation transluminale (percutanée) de stents avec libération de substance médicamenteuse, vaisseaux intracrâniens |
| 39.79.84 ↔ Fermeture d'artères par cathéter à radiofréquence, vaisseaux thoraciques | 39.B2.L1 ↔ Implantation transluminale (percutanée) de stents avec libération de substance médicamenteuse, vaisseaux rachidiens |
| 39.79.85 ↔ Fermeture d'artères par cathéter à radiofréquence, vaisseaux du membre inférieur | 39.B3.11 ↔ Implantation transluminale (percutanée) de stents couverts sans libération de substance médicamenteuse, vaisseaux intracrâniens |
| 39.79.86 ↔ Fermeture d'artères par cathéter à radiofréquence, vaisseaux viscéraux | 39.B3.L1 ↔ Implantation transluminale (percutanée) de stents couverts sans libération de substance médicamenteuse, vaisseaux rachidiens |
| 39.79.87 ↔ Fermeture d'artères par cathéter à radiofréquence, vaisseaux abdominaux et pelviens | 39.B4.11 ↔ Implantation transluminale (percutanée) de stents couverts avec libération de substance médicamenteuse, vaisseaux intracrâniens |
| 39.79.89 ↔ Fermeture d'artères par cathéter à radiofréquence, autres vaisseaux, autre | 39.B4.L1 ↔ Implantation transluminale (percutanée) de stents couverts avec libération de substance médicamenteuse, vaisseaux rachidiens |
| 39.79.91 ↔ Embolisation sélective, vaisseaux membre supérieur, autre | 39.B5.11 ↔ Implantation transluminale (percutanée) de stents Cheatham-Platinum non couverts, vaisseaux intracrâniens |
| 39.79.92 ↔ Embolisation sélective, aorte, autre | 39.B5.L1 ↔ Implantation transluminale (percutanée) de stents Cheatham-Platinum non couverts, vaisseaux rachidiens |
| 39.79.94 ↔ Embolisation sélective, vaisseaux thoraciques | |
| 39.79.95 ↔ Embolisation sélective, vaisseaux viscéraux, autre | |
| 39.79.96 ↔ Embolisation sélective, vaisseaux abdominaux et pelviens, autre | |
| 39.79.98 ↔ Embolisation sélective, vaisseaux rachidiens, autre | |
| 39.79.A0 ↔ Embolisation sélective par plugs, autres vaisseaux, SAP | |
| 39.79.A1 ↔ Embolisation sélective par plugs, vaisseaux du membre supérieur | |
| 39.79.A2 ↔ Embolisation sélective par plugs, aorte | |
| 39.79.A4 ↔ Embolisation sélective par plugs, vaisseaux thoraciques | |
| 39.79.A5 ↔ Embolisation sélective par plugs, vaisseaux viscéraux | |
| 39.79.A6 ↔ Embolisation sélective par plugs, vaisseaux abdominaux et pelviens | |

| | | | |
|------------|--|------------|---|
| 39.B6.11 ↔ | Implantation transluminale (percutanée) de stents Cheatham-Platinum couverts, vaisseaux intracrâniens | 76.92.31 ↔ | Insertion d'implant CAD pour réparer un défaut maxillaire important ou complexe |
| 39.B6.L1 ↔ | Implantation transluminale (percutanée) de stents Cheatham-Platinum couverts, vaisseaux rachidiens | 92.39.00 ↔ | Autre radiochirurgie stéréotaxique, SAP |
| 39.B7.11 ↔ | Implantation transluminale (percutanée) de stents à grand lumen non couverts, vaisseaux intracrâniens | 92.39.01 ↔ | Autre radiothérapie de haut voltage, radiochirurgie stéréotaxique, fractionnée, cérébrale, SAP |
| 39.B7.L1 ↔ | Implantation transluminale (percutanée) de stents à grand lumen non couverts, vaisseaux rachidiens | 92.39.11 ↔ | Autre radiothérapie de haut voltage, radiochirurgie stéréotaxique, fractionnée, extracérébrale, SAP |
| 39.B8.11 ↔ | Implantation transluminale (percutanée) de stents à grand lumen couverts, vaisseaux intracrâniens | 92.39.20 ↔ | Autre radiothérapie de haut voltage, radiochirurgie stéréotaxique, fractionnée: cérébrale, radiothérapie à intensité modulée |
| 39.B8.L1 ↔ | Implantation transluminale (percutanée) de stents à grand lumen couverts, vaisseaux rachidiens | 92.39.21 ↔ | Autre radiothérapie de haut voltage, radiochirurgie stéréotaxique, fractionnée: cérébrale, Intensity Modulated Arc Therapy [IMAT]. |
| 39.BE ↔ | Implantation transluminale (percutanée) d'un stent auto-expansible de bifurcation, intracrânienne | 92.39.22 ↔ | Autre radiothérapie de haut voltage, radiochirurgie stéréotaxique, fractionnée: cérébrale, guidée par l'image |
| 39.BF.11 ↔ | Implantation transluminale (percutanée) de micro-stents auto-expansibles, vaisseaux intracrâniens | 92.39.29 ↔ | Autre radiothérapie de haut voltage, radiochirurgie stéréotaxique, fractionnée, cérébrale, autre |
| 39.BH.11 ↔ | Implantation transluminale (percutanée) de stents pour modulation du flux lors d'anévrismes, vaisseaux intracrâniens | 92.39.30 ↔ | Autre radiothérapie de haut voltage, radiochirurgie stéréotaxique, fractionnée: extracérébrale, radiothérapie avec modulation d'intensité |
| 39.BH.L1 ↔ | Implantation transluminale (percutanée) de stents pour modulation du flux lors d'anévrismes, vaisseaux rachidiens | 92.39.31 ↔ | Autre radiothérapie de haut voltage, radiochirurgie stéréotaxique, fractionnée: extracérébrale, Intensity Modulated Arc Therapy [IMAT]. |
| 76.92.20 ↔ | Insertion d'un implant CAD au niveau des os de la face, sans participation de la boîte crânienne, jusqu'à 2 régions | 92.39.32 ↔ | Autre radiothérapie de haut voltage, radiochirurgie stéréotaxique, fractionnée: extracérébrale, guidée par l'image |
| 76.92.21 ↔ | Insertion d'un implant CAD au niveau des os de la face, sans participation de la boîte crânienne, 3 régions et plus | 92.39.39 ↔ | Autre radiothérapie de haut voltage, radiochirurgie stéréotaxique, fractionnée, extracérébrale, autre |
| 76.92.30 ↔ | Insertion d'implant CAD pour réparer un défaut maxillaire simple | | |

Procédure B02-2

| | | | |
|------------|---|------------|--|
| 01.24.31 ↔ | Abord de la base du crâne, voie transorale | 01.52.10 ↔ | Hémisphérectomie, tissu intracérébral de tumeur cérébrale primaire |
| 01.24.32 ↔ | Abord de la base du crâne, voie transorale, avec division du voile du palais | 01.52.11 ↔ | Hémisphérectomie, tissu intracérébral de tumeur cérébrale d'origine non cérébrale |
| 01.24.33 ↔ | Abord de la base du crâne, voie transorale, avec division du voile du palais ainsi que du palais osseux | 01.52.99 ↔ | Hémisphérectomie, autre |
| 01.24.3D ↔ | Abord de la base du crâne, voie transnasale-transcribriforme | 01.53.00 ↔ | Lobectomie du cerveau, SAP |
| 01.24.3E ↔ | Abord de la base du crâne, voie transnasale-transclivale | 01.53.10 ↔ | Lobectomie du cerveau, tissu intracérébral de tumeur cérébrale primaire |
| 01.24.3F ↔ | Abord de la base du crâne, voie transorale-transclivale | 01.53.11 ↔ | Lobectomie du cerveau, tissu intracérébral de tumeur cérébrale d'origine non cérébrale |
| 01.32.00 ↔ | Lobotomie et tractotomie, SAP | 01.53.99 ↔ | Lobectomie du cerveau, autre |
| 01.32.10 ↔ | Lobotomie et tractotomie, cingulotomie | 01.59 ↔ | Autre excision et destruction de tissus cérébraux ou méninges, autre |
| 01.32.11 ↔ | Lobotomie et tractotomie, transection sous-piale | 02.51.00 ↔ | Syngangiose, SAP |
| 01.32.12 ↔ | Lobotomie et tractotomie, lobotomie multiples | 02.51.11 ↔ | Encéphalo-duro-artério-syngangiose [EDAS] |
| 01.32.20 ↔ | Lobotomie et tractotomie, interruption stéréotaxique de systèmes de communication nerveuse | 02.51.12 ↔ | Encéphalo-duro-syngangiose [EDS] |
| 01.32.99 ↔ | Lobotomie et tractotomie, autre | 02.51.14 ↔ | Encéphalo-myo-syngangiose [EMS] |
| 01.51.00 ↔ | Excision et destruction de lésion ou tissu du cerveau et des méninges cérébrales, SAP | 02.51.15 ↔ | Encéphalo-galéo-périosto-syngangiose [EGPS] |
| 01.51.10 ↔ | Excision de tissu tumoral des méninges cérébrales avec préparation de tissus adjacents infiltrés | 02.51.99 ↔ | Syngangiose, autre |
| 01.51.19 ↔ | Excision de tissu ou de lésion méningée cérébrale, autre | 04.01.00 ↔ | Excision de neurinome du nerf auditif, SAP |
| 01.51.21 ↔ | Excision de tissu intracérébral de tumeur primaire | 04.01.10 ↔ | Excision de neurinome du nerf auditif par craniotomie |
| 01.51.22 ↔ | Excision de tissu intracérébral de tumeur d'origine non cérébrale | 04.01.11 ↔ | Excision de neurinome du nerf auditif, par voie translabyrinthique |
| 01.51.29 ↔ | Excision de lésion ou tissu du cerveau, autre | 04.01.99 ↔ | Excision de neurinome du nerf auditif, autre |
| 01.51.31 ↔ | Destruction de lésion ou de tissu des méninges | 04.41 ↔ | Décompression de la racine du nerf trijumeau |
| 01.51.41 ↔ | Destruction de tissu intracérébral de tumeur primaire | 07.17.00 ↔ | Biopsie de la glande pinéale, SAP |
| 01.51.42 ↔ | Destruction de tissu intracérébral de tumeur d'origine non cérébrale | 07.17.10 ↔ | Biopsie fermée [percutanée] [à l'aiguille] de la glande pinéale |
| 01.51.49 ↔ | Destruction de tissus ou de lésion du cerveau, autre | 07.17.11 ↔ | Biopsie ouverte de la glande pinéale |
| 01.52.00 ↔ | Hémisphérectomie, SAP | 07.17.12 ↔ | Biopsie stéréotaxique de la glande pinéale |
| | | 07.17.99 ↔ | Biopsie de la glande pinéale, autre |
| | | 07.51 ↔ | Exploration du champ épiphysaire |
| | | 07.52 ↔ | Incision de l'épiphyse |
| | | 07.53 ↔ | Excision partielle de l'épiphyse |
| | | 07.54 ↔ | Excision totale de l'épiphyse |

| | | | |
|------------|--|------------|--|
| 07.59 ↔ | Opérations de l'épiphyse, autre | 92.24.21 ↔ | Téléradiothérapie à photons, accélérateur linéaire, sans guidage par l'image, jusqu'à 2 champs d'irradiation |
| 07.61 ↔ | Excision partielle de l'hypophyse par voie sous-frontale | 92.24.22 ↔ | Téléradiothérapie à photons, accélérateur linéaire, sans guidage par l'image, plus de 2 champs d'irradiation |
| 07.62 ↔ | Excision partielle de l'hypophyse, voie transsphénoïdale | 92.24.23 ↔ | Téléradiothérapie à photons, accélérateur linéaire, sans guidage par l'image, radiothérapie conformationnelle en 3D |
| 07.63 ↔ | Excision partielle de l'hypophyse, approche non précisée | 92.24.24 ↔ | Téléradiothérapie à photons, accélérateur linéaire, sans guidage par l'image, radiothérapie avec modulation d'intensité |
| 07.64 ↔ | Excision totale de l'hypophyse, voie sous-frontale | 92.24.30 ↔ | Téléradiothérapie à photons: radiothérapie hautement complexe à l'aide d'équipements spécialisés |
| 07.65 ↔ | Excision totale de l'hypophyse, voie transsphénoïdale | 92.25.00 ↔ | Téléradiothérapie par électron, accélérateur linéaire, SAP |
| 07.68 ↔ | Excision totale de l'hypophyse, autre voie précisée | 92.25.01 ↔ | Téléradiothérapie par électron, accélérateur linéaire, irradiation large |
| 07.69 ↔ | Excision totale de l'hypophyse, approche non précisée | 92.25.02 ↔ | Téléradiothérapie par électron, accélérateur linéaire, irradiation hémicorporelle |
| 38.31 ↔ | Résection de vaisseaux intracrâniens, avec anastomose | 92.25.03 ↔ | Téléradiothérapie par électron, accélérateur linéaire, irradiation corporelle totale |
| 38.41 ↔ | Résection de vaisseaux intracrâniens, avec remplacement | 92.25.04 ↔ | Téléradiothérapie par électron, accélérateur linéaire, radiothérapie peropératoire |
| 39.2A ↔ | Pontage ou shunt vasculaire intra-intracrânien | 92.25.09 ↔ | Téléradiothérapie par électron, accélérateur linéaire, autre |
| 39.51.00 ↔ | Clippage d'anévrisme, SAP | 92.25.11 ↔ | Téléradiothérapie par électron, accélérateur linéaire, positionnement guidé par l'image |
| 39.51.11 ↔ | Clippage d'anévrisme intracrânien | 92.25.12 ↔ | Téléradiothérapie par électron, accélérateur linéaire, positionnement guidé par l'image, jusqu'à 2 champs d'irradiation |
| 39.51.99 ↔ | Clippage d'anévrisme, autre | 92.25.13 ↔ | Téléradiothérapie par électron, accélérateur linéaire, positionnement guidé par l'image, plus de 2 champs d'irradiation |
| 39.53 ↔ | Réparation de fistule artério-veineuse | 92.25.14 ↔ | Téléradiothérapie par électron, accélérateur linéaire, positionnement guidé par l'image, radiothérapie conformationnelle en 3D |
| 92.20 ↔ | Perfusion d'isotope radioactif liquide | 92.25.15 ↔ | Téléradiothérapie par électron, accélérateur linéaire, positionnement guidé par l'image, radiothérapie avec modulation d'intensité |
| 92.21.00 ↔ | Radiothérapie superficielle: SAP | 92.25.21 ↔ | Téléradiothérapie par électron, accélérateur linéaire, sans guidage par l'image, jusqu'à 2 champs d'irradiation |
| 92.21.01 ↔ | Radiothérapie superficielle: jusqu'à 2 champs d'irradiation | 92.25.22 ↔ | Téléradiothérapie par électron, accélérateur linéaire, sans guidage par l'image, plus de 2 champs d'irradiation |
| 92.21.02 ↔ | Radiothérapie superficielle: plus de 2 champs d'irradiation | 92.25.23 ↔ | Téléradiothérapie par électron, accélérateur linéaire, sans guidage par l'image, radiothérapie conformationnelle en 3D |
| 92.22.00 ↔ | Radiothérapie en orthovoltage: SAP | 92.25.24 ↔ | Téléradiothérapie par électron, accélérateur linéaire, sans guidage par l'image, radiothérapie avec modulation d'intensité |
| 92.22.01 ↔ | Radiothérapie en orthovoltage: jusqu'à 2 champs d'irradiation | 92.26.00 ↔ | Autre téléradiothérapie par particule radioactive, SAP |
| 92.22.02 ↔ | Radiothérapie en orthovoltage: plus de 2 champs d'irradiation | 92.26.99 ↔ | Autre téléradiothérapie par particule radioactive, autre |
| 92.22.11 ↔ | Radiothérapie peropératoire par rayons X, jusqu'à 300 kV | 92.27.00 ↔ | Implantation ou insertion d'élément radioactif (brachythérapie par des sources scellées de radionucléides), surface corporelle, site d'application autre ou non spécifié |
| 92.22.12 ↔ | Radiothérapie peropératoire par rayons X, 300 kV - < 1 MV | 92.27.10 ↔ | Implantation ou insertion d'élément radioactif (brachythérapie par des sources scellées de radionucléides), organes génitaux féminins, SAP |
| 92.22.19 ↔ | Autre radiothérapie peropératoire par rayons X | 92.27.11 ↔ | Implantation ou insertion d'élément radioactif (brachythérapie par des sources scellées de radionucléides), intra-utérine |
| 92.23.00 ↔ | Radiothérapie de haut voltage: SAP | 92.27.12 ↔ | Implantation ou insertion d'élément radioactif (brachythérapie par des sources scellées de radionucléides), intravaginale |
| 92.23.01 ↔ | Appareil de télécobalt, jusqu'à 2 champs d'irradiation | | |
| 92.23.02 ↔ | Appareil de télécobalt, 3 à 4 champs d'irradiation | | |
| 92.23.03 ↔ | Appareil de télécobalt plus de 4 champs d'irradiation ou radiothérapie conformationnelle en 3D | | |
| 92.23.08 ↔ | Radiothérapie de haut voltage: autres isotopes | | |
| 92.23.09 ↔ | Autre appareil de télécobalt | | |
| 92.24.00 ↔ | Téléradiothérapie à photons, accélérateur linéaire, SAP | | |
| 92.24.01 ↔ | Téléradiothérapie à photons, accélérateur linéaire, irradiation large | | |
| 92.24.02 ↔ | Téléradiothérapie à photons, accélérateur linéaire, irradiation hémicorporelle | | |
| 92.24.03 ↔ | Téléradiothérapie à photons, accélérateur linéaire, irradiation corporelle totale | | |
| 92.24.04 ↔ | Téléradiothérapie à photons, accélérateur linéaire, radiothérapie peropératoire | | |
| 92.24.09 ↔ | Téléradiothérapie à photons, accélérateur linéaire, autre | | |
| 92.24.11 ↔ | Téléradiothérapie à photons, accélérateur linéaire, positionnement guidé par l'image [IGRT], jusqu'à 2 champs d'irradiation | | |
| 92.24.12 ↔ | Téléradiothérapie à photons, accélérateur linéaire, positionnement guidé par l'image [IGRT], plus de 2 champs d'irradiation | | |
| 92.24.13 ↔ | Téléradiothérapie à photons, accélérateur linéaire, positionnement guidé par l'image [IGRT], radiothérapie conformationnelle en 3D | | |
| 92.24.14 ↔ | Téléradiothérapie à photons, accélérateur linéaire, positionnement guidé par l'image [IGRT], radiothérapie avec modulation d'intensité | | |

- 92.27.13 ↔ Implantation ou insertion d'élément radioactif (brachythérapie par des sources scellées de radionucléides), intra-utérine et intravaginale combinée
- 92.27.21 ↔ Implantation ou insertion d'élément radioactif (brachythérapie par des sources scellées de radionucléides), surface corporelle
- 92.27.22 ↔ Implantation ou insertion d'élément radioactif (brachythérapie par des sources scellées de radionucléides), intracavitaire
- 92.27.23 ↔ Implantation ou insertion d'élément radioactif (brachythérapie par des sources scellées de radionucléides), intraluminale
- 92.27.30 ↔ Implantation ou insertion d'élément radioactif (brachythérapie par des sources scellées de radionucléides), vaisseau non spécifique
- 92.27.31 ↔ Implantation ou insertion d'élément radioactif (brachythérapie par des sources scellées de radionucléides), vaisseau coronaire
- 92.27.39 ↔ Implantation ou insertion d'élément radioactif (brachythérapie par des sources scellées de radionucléides), autre vaisseau
- 92.27.40 ↔ Implantation ou insertion peropératoires d'élément radioactif (brachythérapie par des sources scellées de radionucléides)
- 92.27.70 ↔ Moulages radioactifs, SAP
- 92.27.71 ↔ Moulages radioactifs: construction et application de moulage radioactif superficiel
- 92.27.72 ↔ Moulages radioactifs: construction et pose d'applicateur non utilisé sur la surface corporelle
- 92.27.73 ↔ Moulages radioactifs: construction et pose d'applicateur oculaire
- 92.27.79 ↔ Autres moulages radioactifs
- 92.28.00 ↔ Injection, instillation ou administration orale de radio-isotope, SAP
- 92.28.09 ↔ Injection, instillation ou administration orale de radio-isotopes, autre
- 92.28.11 ↔ Thérapie de métastases osseuses par radionucléides libres
- 92.28.14 ↔ Instillation d'un radionucléide libre dans l'articulation
- 92.28.24 ↔ Radio-chimioembolisation intravasculaire sélective par le I-131-lipiodol
- 92.28.25 ↔ Radiothérapie intravasculaire sélective [SIRT] par embolisation avec des microsphères marquées à l'yttrium-90
- 92.28.26 ↔ Radiothérapie intravasculaire sélective [SIRT] par embolisation avec des microsphères marquées à l'holmium-166
- 92.28.33 ↔ Brachythérapie endovasculaire au rhénium-188
- 92.28.41 ↔ Traitement à l'iode radioactif, dose thérapeutique de I-131 jusqu'à 1,2 GBq, sans administration de thyrotropine recombinante [rh-TSH]
- 92.28.42 ↔ Traitement à l'iode radioactif, dose thérapeutique de I-131 jusqu'à 1,2 GBq, avec administration de thyrotropine recombinante [rh-TSH]
- 92.28.43 ↔ Traitement à l'iode radioactif, dose thérapeutique de I-131 de plus de 1,2 GBq à moins de 5 GBq, sans administration de thyrotropine recombinante [rh-TSH]
- 92.28.44 ↔ Traitement à l'iode radioactif, dose thérapeutique de I-131 de plus de 1,2 GBq à moins de 5 GBq, avec administration de thyrotropine recombinante [rh-TSH]
- 92.28.45 ↔ Traitement à l'iode radioactif, dose thérapeutique de I-131 de 5 GBq et plus, sans administration de thyrotropine recombinante [rh-TSH]
- 92.28.46 ↔ Traitement à l'iode radioactif, dose thérapeutique de I-131 de 5 GBq et plus, avec administration de thyrotropine recombinante [rh-TSH]
- 92.28.51 ↔ Radioimmunothérapie par 90Y-ibritumomab-tiuxétan, parentérale
- 92.28.52 ↔ Radioimmunothérapie par iode 131 [I-131] tositumomab, par voie parentérale
- 92.28.53 ↔ Radioimmunothérapie par autres anticorps, parentérale
- 92.28.64 ↔ Radiothérapie par ciblage de récepteurs avec l'analogue de la somatostatine TOC [octréotide] conjugué au DOTA
- 92.28.65 ↔ Radiothérapie par ciblage de récepteurs avec l'analogue de la somatostatine TATE [octréotate] conjugué au DOTA
- 92.28.66 ↔ Radiothérapie par ciblage de récepteurs par antagonistes de la somatostatine
- 92.28.69 ↔ Radiothérapie à petites molécules, autre
- 92.28.6B ↔ Radiothérapie par ciblage de récepteurs par 177Lu-PSMA I&T [177Lu-ITG-PSMA-1]
- 92.28.6C ↔ Radiothérapie par ciblage de récepteurs par autres ligands du PSMA
- 92.28.71 ↔ Administration parentérale de I-131-MIBG [méta-iodobenzylguanidine marquée à l'iode-131]
- 92.29.00 ↔ Brachythérapie par des sources scellées de radionucléides, SAP
- 92.29.09 ↔ Autre brachythérapie par des sources scellées de radionucléides
- 92.29.11 ↔ Brachythérapie interstitielle par implantation de sources radioactives amovibles dans un seul plan, faible débit de dose
- 92.29.12 ↔ Brachythérapie interstitielle par implantation de sources radioactives amovibles dans un seul plan, débit de dose pulsé [pulsed dose rate]
- 92.29.13 ↔ Brachythérapie interstitielle par implantation de sources radioactives amovibles dans un seul plan, haut débit de dose
- 92.29.19 ↔ Brachythérapie interstitielle par implantation de sources radioactives amovibles dans un seul plan, autre
- 92.29.21 ↔ Brachythérapie interstitielle par implantation de sources radioactives amovibles en fonction du volume dans plusieurs plans, faible débit de dose
- 92.29.22 ↔ Brachythérapie interstitielle par implantation de sources radioactives amovibles en fonction du volume dans plusieurs plans, débit de dose pulsé [pulsed dose rate]
- 92.29.23 ↔ Brachythérapie interstitielle par implantation de sources radioactives amovibles en fonction du volume dans plusieurs plans, haut débit de dose
- 92.29.24 ↔ Brachythérapie par implantation peropératoire de sources radioactives amovibles dans plusieurs plans, haut débit de dose
- 92.29.29 ↔ Brachythérapie interstitielle par implantation de sources radioactives amovibles en fonction du volume dans plusieurs plans, autre
- 92.29.31 ↔ Brachythérapie interstitielle par implantation de sources radioactives permanentes, jusqu'à 10 sources
- 92.29.32 ↔ Brachythérapie interstitielle par implantation de sources radioactives permanentes, de 11 à 15 sources
- 92.29.33 ↔ Brachythérapie interstitielle par implantation de sources radioactives permanentes, de 16 à 20 sources
- 92.29.34 ↔ Brachythérapie interstitielle par implantation de sources radioactives permanentes, de 21 à 25 sources
- 92.29.35 ↔ Brachythérapie interstitielle par implantation de sources radioactives permanentes, de 26 à 30 sources
- 92.29.36 ↔ Brachythérapie interstitielle par implantation de sources radioactives permanentes, de 31 à 35 sources

- 92.29.37 ↔ Brachythérapie interstitielle par implantation de sources radioactives permanentes, de 36 à 40 sources
- 92.29.38 ↔ Brachythérapie interstitielle par implantation de sources radioactives permanentes, de 41 à 45 sources
- 92.29.39 ↔ Brachythérapie interstitielle par implantation de sources radioactives permanentes, de 46 à 50 sources
- 92.29.3A ↔ Brachythérapie interstitielle par implantation de sources radioactives permanentes, de 51 à 55 sources
- 92.29.3B ↔ Brachythérapie interstitielle par implantation de sources radioactives permanentes, de 56 à 60 sources
- 92.29.3C ↔ Brachythérapie interstitielle par implantation de sources radioactives permanentes, de 61 à 65 sources
- 92.29.3D ↔ Brachythérapie interstitielle par implantation de sources radioactives permanentes, de 66 à 70 sources
- 92.29.3E ↔ Brachythérapie interstitielle par implantation de sources radioactives permanentes, 71 sources et plus
- 92.29.40 ↔ Brachythérapie par applicateurs superficiels, SAP
- 92.29.49 ↔ Autre brachythérapie par applicateurs superficiels
- 92.29.51 ↔ Enlèvement de sources scellées de radionucléides ou d'applicateurs inactifs sous anesthésie
- 92.30.00 ↔ Radiochirurgie stéréotaxique en un temps, SAP
- 92.30.01 ↔ Radiochirurgie stéréotaxique, en un temps: cérébrale, SAP
- 92.30.02 ↔ Radiochirurgie stéréotaxique, en un temps: extracérébrale, SAP
- 92.30.20 ↔ Radiochirurgie stéréotaxique, en un temps: cérébrale, radiothérapie à intensité modulée
- 92.30.21 ↔ Radiochirurgie stéréotaxique, en un temps: cérébrale, Intensity Modulated Arc Therapy [IMAT].
- 92.30.22 ↔ Radiochirurgie stéréotaxique, en un temps: cérébrale, guidée par l'image
- 92.30.30 ↔ Radiochirurgie stéréotaxique, en un temps: extracérébrale, radiothérapie avec modulation d'intensité
- 92.30.31 ↔ Radiochirurgie stéréotaxique, en un temps: extracérébrale, Intensity Modulated Arc Therapy [IMAT].
- 92.30.32 ↔ Radiochirurgie stéréotaxique, en un temps: extracérébrale, guidée par l'image
- 92.30.99 ↔ Radiochirurgie stéréotaxique, en un temps, autre
- 92.31.00 ↔ Radiochirurgie à photons non spécifiée, cérébrale
- 92.31.10 ↔ Radiochirurgie à photons non spécifiée, extracérébrale
- 92.32.00 ↔ Radiochirurgie photonique multisources, SAP
- 92.32.01 ↔ Radiochirurgie photonique multisources: gamma-knife
- 92.33.00 ↔ Radiochirurgie aux particules, SAP
- 92.33.01 ↔ Autre radiothérapie de haut voltage: radiochirurgie stéréotaxique, en un temps, cérébrale
- 92.33.11 ↔ Autre radiothérapie de haut voltage: radiochirurgie stéréotaxique, en un temps, extracérébrale
- 92.39.00 ↔ Autre radiochirurgie stéréotaxique, SAP
- 92.39.01 ↔ Autre radiothérapie de haut voltage, radiochirurgie stéréotaxique, fractionnée, cérébrale, SAP
- 92.39.11 ↔ Autre radiothérapie de haut voltage, radiochirurgie stéréotaxique, fractionnée, extracérébrale, SAP
- 92.39.20 ↔ Autre radiothérapie de haut voltage, radiochirurgie stéréotaxique, fractionnée: cérébrale, radiothérapie à intensité modulée
- 92.39.21 ↔ Autre radiothérapie de haut voltage, radiochirurgie stéréotaxique, fractionnée: cérébrale, Intensity Modulated Arc Therapy [IMAT].
- 92.39.22 ↔ Autre radiothérapie de haut voltage, radiochirurgie stéréotaxique, fractionnée: cérébrale, guidée par l'image
- 92.39.29 ↔ Autre radiothérapie de haut voltage, radiochirurgie stéréotaxique, fractionnée, cérébrale, autre
- 92.39.30 ↔ Autre radiothérapie de haut voltage, radiochirurgie stéréotaxique, fractionnée: extracérébrale, radiothérapie avec modulation d'intensité
- 92.39.31 ↔ Autre radiothérapie de haut voltage, radiochirurgie stéréotaxique, fractionnée: extracérébrale, Intensity Modulated Arc Therapy [IMAT].
- 92.39.32 ↔ Autre radiothérapie de haut voltage, radiochirurgie stéréotaxique, fractionnée: extracérébrale, guidée par l'image
- 92.39.39 ↔ Autre radiothérapie de haut voltage, radiochirurgie stéréotaxique, fractionnée, extracérébrale, autre
- 92.41 ↔ Radiothérapie par électrons peropératoire

Procédure B02-3

- 7A.28.51 ↔ Ostéotomie, colonne vertébrale, stade V
- 7A.28.61 ↔ Ostéotomie, colonne vertébrale, stade VI
- 7A.44.21 ↔ Cyphoplastie avec redressement vertébral par ballonnet gonflable, 1 corps vertébral
- 7A.44.22 ↔ Cyphoplastie avec redressement vertébral par ballonnet gonflable, 2 corps vertébraux
- 7A.44.23 ↔ Cyphoplastie avec redressement vertébral par ballonnet gonflable, 3 corps vertébraux
- 7A.44.24 ↔ Cyphoplastie avec redressement vertébral par ballonnet gonflable, 4 corps vertébraux et plus
- 7A.44.31 ↔ Cyphoplastie avec redressement vertébral par implant redresseur, 1 corps vertébral
- 7A.44.32 ↔ Cyphoplastie avec redressement vertébral par implant redresseur, 2 corps vertébraux
- 7A.44.33 ↔ Cyphoplastie avec redressement vertébral par implant redresseur, 3 corps vertébraux
- 7A.44.34 ↔ Cyphoplastie avec redressement vertébral par implant redresseur, 4 corps vertébraux et plus
- 7A.44.91 ↔ Cyphoplastie par autre dispositif de redressement vertébral, 1 corps vertébral
- 7A.44.92 ↔ Cyphoplastie par autre dispositif de redressement vertébral, 2 corps vertébraux
- 7A.44.93 ↔ Cyphoplastie par autre dispositif de redressement vertébral, 3 corps vertébraux
- 7A.44.94 ↔ Cyphoplastie par autre dispositif de redressement vertébral, 4 corps vertébraux et plus
- 7A.71.13 ↔ Fusion de vertèbres avec stabilisation de la colonne vertébrale, abord dorsal et dorsolatéral, 3 segments
- 7A.71.14 ↔ Fusion de vertèbres avec stabilisation de la colonne vertébrale, abord dorsal et dorsolatéral, 4 segments
- 7A.71.15 ↔ Fusion de vertèbres avec stabilisation de la colonne vertébrale, abord dorsal et dorsolatéral, 5 segments
- 7A.71.16 ↔ Fusion de vertèbres avec stabilisation de la colonne vertébrale, abord dorsal et dorsolatéral, 6 segments
- 7A.71.17 ↔ Fusion de vertèbres avec stabilisation de la colonne vertébrale, abord dorsal et dorsolatéral, 7 segments
- 7A.71.18 ↔ Fusion de vertèbres avec stabilisation de la colonne vertébrale, abord dorsal et dorsolatéral, 8 segments
- 7A.71.1A ↔ Fusion de vertèbres avec stabilisation de la colonne vertébrale, abord dorsal et dorsolatéral, 9 segments
- 7A.71.1B ↔ Fusion de vertèbres avec stabilisation de la colonne vertébrale, abord dorsal et dorsolatéral, 10 segments
- 7A.71.1C ↔ Fusion de vertèbres avec stabilisation de la colonne vertébrale, abord dorsal et dorsolatéral, 11 segments

- 7A.71.1D ↔ Fusion de vertèbres avec stabilisation de la colonne vertébrale, abord dorsal et dorsolatéral, 12 segments
- 7A.71.1E ↔ Fusion de vertèbres avec stabilisation de la colonne vertébrale, abord dorsal et dorsolatéral, 13 segments
- 7A.71.1F ↔ Fusion de vertèbres avec stabilisation de la colonne vertébrale, abord dorsal et dorsolatéral, 14 segments et plus
- 7A.71.23 ↔ Fusion de vertèbres avec stabilisation de la colonne vertébrale, abord ventral, 3 segments
- 7A.71.24 ↔ Fusion de vertèbres avec stabilisation de la colonne vertébrale, abord ventral, 4 segments
- 7A.71.25 ↔ Fusion de vertèbres avec stabilisation de la colonne vertébrale, abord ventral, 5 segments
- 7A.71.26 ↔ Fusion de vertèbres avec stabilisation de la colonne vertébrale, abord ventral, 6 segments
- 7A.71.27 ↔ Fusion de vertèbres avec stabilisation de la colonne vertébrale, abord ventral, 7 segments
- 7A.71.28 ↔ Fusion de vertèbres avec stabilisation de la colonne vertébrale, abord ventral, 8 segments
- 7A.71.2A ↔ Fusion de vertèbres avec stabilisation de la colonne vertébrale, abord ventral, 9 segments
- 7A.71.2B ↔ Fusion de vertèbres avec stabilisation de la colonne vertébrale, abord ventral, 10 segments
- 7A.71.2C ↔ Fusion de vertèbres avec stabilisation de la colonne vertébrale, abord ventral, 11 segments
- 7A.71.2D ↔ Fusion de vertèbres avec stabilisation de la colonne vertébrale, abord ventral, 12 segments
- 7A.71.2E ↔ Fusion de vertèbres avec stabilisation de la colonne vertébrale, abord ventral, 13 segments
- 7A.71.2F ↔ Fusion de vertèbres avec stabilisation de la colonne vertébrale, abord ventral, 14 segments et plus
- 7A.72.13 ↔ Stabilisation dynamique de la colonne vertébrale, abord dorsal et dorsolatéral, 3 segments
- 7A.72.14 ↔ Stabilisation dynamique de la colonne vertébrale, abord dorsal et dorsolatéral, 4 segments
- 7A.72.15 ↔ Stabilisation dynamique de la colonne vertébrale, abord dorsal et dorsolatéral, 5 segments
- 7A.72.16 ↔ Stabilisation dynamique de la colonne vertébrale, abord dorsal et dorsolatéral, 6 segments
- 7A.72.17 ↔ Stabilisation dynamique de la colonne vertébrale, abord dorsal et dorsolatéral, 7 segments
- 7A.72.18 ↔ Stabilisation dynamique de la colonne vertébrale, abord dorsal et dorsolatéral, 8 segments
- 7A.72.1A ↔ Stabilisation dynamique de la colonne vertébrale, abord dorsal et dorsolatéral, 9 segments
- 7A.72.1B ↔ Stabilisation dynamique de la colonne vertébrale, abord dorsal et dorsolatéral, 10 segments
- 7A.72.1C ↔ Stabilisation dynamique de la colonne vertébrale, abord dorsal et dorsolatéral, 11 segments
- 7A.72.1D ↔ Stabilisation dynamique de la colonne vertébrale, abord dorsal et dorsolatéral, 12 segments
- 7A.72.1E ↔ Stabilisation dynamique de la colonne vertébrale, abord dorsal et dorsolatéral, 13 segments
- 7A.72.1F ↔ Stabilisation dynamique de la colonne vertébrale, abord dorsal et dorsolatéral, 14 segments et plus
- 7A.72.23 ↔ Stabilisation dynamique de la colonne vertébrale, abord ventral, 3 segments
- 7A.72.24 ↔ Stabilisation dynamique de la colonne vertébrale, abord ventral, 4 segments
- 7A.72.25 ↔ Stabilisation dynamique de la colonne vertébrale, abord ventral, 5 segments
- 7A.72.26 ↔ Stabilisation dynamique de la colonne vertébrale, abord ventral, 6 segments
- 7A.72.27 ↔ Stabilisation dynamique de la colonne vertébrale, abord ventral, 7 segments
- 7A.72.28 ↔ Stabilisation dynamique de la colonne vertébrale, abord ventral, 8 segments
- 7A.72.2A ↔ Stabilisation dynamique de la colonne vertébrale, abord ventral, 9 segments
- 7A.72.2B ↔ Stabilisation dynamique de la colonne vertébrale, abord ventral, 10 segments
- 7A.72.2C ↔ Stabilisation dynamique de la colonne vertébrale, abord ventral, 11 segments
- 7A.72.2D ↔ Stabilisation dynamique de la colonne vertébrale, abord ventral, 12 segments
- 7A.72.2E ↔ Stabilisation dynamique de la colonne vertébrale, abord ventral, 13 segments
- 7A.72.2F ↔ Stabilisation dynamique de la colonne vertébrale, abord ventral, 14 segments et plus

Procédure B02-4

- 39.72.10 ↔ Embolisation sélective de vaisseaux intracrâniens, SAP
- 39.72.14 ↔ Embolisation sélective de vaisseaux intracrâniens, avec matériel embolisant adhésif
- 39.72.15 ↔ Embolisation sélective de vaisseaux intracrâniens par plugs
- 39.72.16 ↔ Embolisation sélective de vaisseaux intracrâniens avec coils
- 39.72.17 ↔ Embolisation sélective de vaisseaux intracrâniens avec particules
- 39.72.18 ↔ Embolisation sélective de vaisseaux intracrâniens avec liquides embolisants
- 39.72.19 ↔ Embolisation sélective de vaisseaux intracrâniens, autre
- 39.72.1A ↔ Embolisation sélective de vaisseaux intracrâniens par ballonnets (détachables) embolisants
- 39.72.1B ↔ Embolisation sélective de vaisseaux intracrâniens par filtres [parapluie]
- 39.77.00 ↔ Intervention endovasculaire transluminale percutanée sur vaisseau(x) intracrânien(s), SAP
- 39.77.09 ↔ Intervention endovasculaire transluminale percutanée sur vaisseau(x) intracrânien(s), autre
- 39.77.10 ↔ Angioplastie percutanée à ballonnet de vaisseau(x) intracrânien(s)
- 39.77.20 ↔ Bladeangioplastie percutanée de vaisseau(x) intracrânien(s)
- 39.77.30 ↔ Angioplastie percutanée au laser de vaisseau(x) intracrânien(s)
- 39.77.40 ↔ Athérectomie percutanée de vaisseau(x) intracrânien(s)
- 39.77.60 ↔ Thrombectomie percutanée de vaisseau(x) intracrânien(s), SAP
- 39.77.61 ↔ Thrombectomie percutanée à lame rotative de vaisseau(x) intracrânien(s)
- 39.77.62 ↔ Thrombectomie percutanée de vaisseau(x) intracrânien(s) assistée par stent
- 39.77.69 ↔ Thrombectomie percutanée de vaisseau(x) intracrânien(s), autre
- 39.77.80 ↔ Spasmolyse intra-artérielle transluminale percutanée lors de vasospasmes cérébrovasculaires
- 39.B1.11 ↔ Implantation transluminale (percutanée) de stents sans libération de substance médicamenteuse, vaisseaux intracrâniens
- 39.B2.11 ↔ Implantation transluminale (percutanée) de stents avec libération de substance médicamenteuse, vaisseaux intracrâniens
- 39.B3.11 ↔ Implantation transluminale (percutanée) de stents couverts sans libération de substance médicamenteuse, vaisseaux intracrâniens
- 39.B4.11 ↔ Implantation transluminale (percutanée) de stents couverts avec libération de substance médicamenteuse, vaisseaux intracrâniens

| | | | |
|------------|--|------------|--|
| 39.B5.11 ↔ | Implantation transluminale (percutanée) de stents Cheatham-Platinum non couverts, vaisseaux intracrâniens | 92.24.23 ↔ | Téléradiothérapie à photons, accélérateur linéaire, sans guidage par l'image, radiothérapie conformationnelle en 3D |
| 39.B6.11 ↔ | Implantation transluminale (percutanée) de stents Cheatham-Platinum couverts, vaisseaux intracrâniens | 92.24.24 ↔ | Téléradiothérapie à photons, accélérateur linéaire, sans guidage par l'image, radiothérapie avec modulation d'intensité |
| 39.B7.11 ↔ | Implantation transluminale (percutanée) de stents à grand lumen non couverts, vaisseaux intracrâniens | 92.24.30 ↔ | Téléradiothérapie à photons: radiothérapie hautement complexe à l'aide d'équipements spécialisés |
| 39.B8.11 ↔ | Implantation transluminale (percutanée) de stents à grand lumen couverts, vaisseaux intracrâniens | 92.25.00 ↔ | Téléradiothérapie par électron, accélérateur linéaire, SAP |
| 39.BE ↔ | Implantation transluminale (percutanée) d'un stent auto-expansible de bifurcation, intracrânienne | 92.25.01 ↔ | Téléradiothérapie par électron, accélérateur linéaire, irradiation large |
| 39.BF.11 ↔ | Implantation transluminale (percutanée) de micro-stents auto-expansibles, vaisseaux intracrâniens | 92.25.02 ↔ | Téléradiothérapie par électron, accélérateur linéaire, irradiation hémicorporelle |
| 39.BH.11 ↔ | Implantation transluminale (percutanée) de stents pour modulation du flux lors d'anévrismes, vaisseaux intracrâniens | 92.25.03 ↔ | Téléradiothérapie par électron, accélérateur linéaire, irradiation corporelle totale |
| 92.20 ↔ | Perfusion d'isotope radioactif liquide | 92.25.04 ↔ | Téléradiothérapie par électron, accélérateur linéaire, radiothérapie peropératoire |
| 92.21.00 ↔ | Radiothérapie superficielle: SAP | 92.25.09 ↔ | Téléradiothérapie par électron, accélérateur linéaire, autre |
| 92.21.01 ↔ | Radiothérapie superficielle: jusqu'à 2 champs d'irradiation | 92.25.11 ↔ | Téléradiothérapie par électron, accélérateur linéaire, positionnement guidé par l'image |
| 92.21.02 ↔ | Radiothérapie superficielle: plus de 2 champs d'irradiation | 92.25.12 ↔ | Téléradiothérapie par électron, accélérateur linéaire, positionnement guidé par l'image, jusqu'à 2 champs d'irradiation |
| 92.22.00 ↔ | Radiothérapie en orthovoltage: SAP | 92.25.13 ↔ | Téléradiothérapie par électron, accélérateur linéaire, positionnement guidé par l'image, plus de 2 champs d'irradiation |
| 92.22.01 ↔ | Radiothérapie en orthovoltage: jusqu'à 2 champs d'irradiation | 92.25.14 ↔ | Téléradiothérapie par électron, accélérateur linéaire, positionnement guidé par l'image, radiothérapie conformationnelle en 3D |
| 92.22.02 ↔ | Radiothérapie en orthovoltage: plus de 2 champs d'irradiation | 92.25.15 ↔ | Téléradiothérapie par électron, accélérateur linéaire, positionnement guidé par l'image, radiothérapie avec modulation d'intensité |
| 92.22.11 ↔ | Radiothérapie peropératoire par rayons X, jusqu'à 300 kV | 92.25.21 ↔ | Téléradiothérapie par électron, accélérateur linéaire, sans guidage par l'image, jusqu'à 2 champs d'irradiation |
| 92.22.12 ↔ | Radiothérapie peropératoire par rayons X, 300 kV - < 1 MV | 92.25.22 ↔ | Téléradiothérapie par électron, accélérateur linéaire, sans guidage par l'image, plus de 2 champs d'irradiation |
| 92.22.19 ↔ | Autre radiothérapie peropératoire par rayons X | 92.25.23 ↔ | Téléradiothérapie par électron, accélérateur linéaire, sans guidage par l'image, radiothérapie conformationnelle en 3D |
| 92.23.00 ↔ | Radiothérapie de haut voltage: SAP | 92.25.24 ↔ | Téléradiothérapie par électron, accélérateur linéaire, sans guidage par l'image, radiothérapie avec modulation d'intensité |
| 92.23.01 ↔ | Appareil de télécobalt, jusqu'à 2 champs d'irradiation | 92.26.00 ↔ | Autre téléradiothérapie par particule radioactive, SAP |
| 92.23.02 ↔ | Appareil de télécobalt, 3 à 4 champs d'irradiation | 92.26.99 ↔ | Autre téléradiothérapie par particule radioactive, autre |
| 92.23.03 ↔ | Appareil de télécobalt plus de 4 champs d'irradiation ou radiothérapie conformationnelle en 3D | 92.27.00 ↔ | Implantation ou insertion d'élément radioactif (brachythérapie par des sources scellées de radionucléides), surface corporelle, site d'application autre ou non spécifié |
| 92.23.08 ↔ | Radiothérapie de haut voltage: autres isotopes | 92.27.10 ↔ | Implantation ou insertion d'élément radioactif (brachythérapie par des sources scellées de radionucléides), organes génitaux féminins, SAP |
| 92.23.09 ↔ | Autre appareil de télécobalt | 92.27.11 ↔ | Implantation ou insertion d'élément radioactif (brachythérapie par des sources scellées de radionucléides), intra-utérine |
| 92.24.00 ↔ | Téléradiothérapie à photons, accélérateur linéaire, SAP | 92.27.12 ↔ | Implantation ou insertion d'élément radioactif (brachythérapie par des sources scellées de radionucléides), intravaginale |
| 92.24.01 ↔ | Téléradiothérapie à photons, accélérateur linéaire, irradiation large | 92.27.13 ↔ | Implantation ou insertion d'élément radioactif (brachythérapie par des sources scellées de radionucléides), intra-utérine et intravaginale combinée |
| 92.24.02 ↔ | Téléradiothérapie à photons, accélérateur linéaire, irradiation hémicorporelle | 92.27.21 ↔ | Implantation ou insertion d'élément radioactif (brachythérapie par des sources scellées de radionucléides), surface corporelle |
| 92.24.03 ↔ | Téléradiothérapie à photons, accélérateur linéaire, irradiation corporelle totale | | |
| 92.24.04 ↔ | Téléradiothérapie à photons, accélérateur linéaire, radiothérapie peropératoire | | |
| 92.24.09 ↔ | Téléradiothérapie à photons, accélérateur linéaire, autre | | |
| 92.24.11 ↔ | Téléradiothérapie à photons, accélérateur linéaire, positionnement guidé par l'image [IGRT], jusqu'à 2 champs d'irradiation | | |
| 92.24.12 ↔ | Téléradiothérapie à photons, accélérateur linéaire, positionnement guidé par l'image [IGRT], plus de 2 champs d'irradiation | | |
| 92.24.13 ↔ | Téléradiothérapie à photons, accélérateur linéaire, positionnement guidé par l'image [IGRT], radiothérapie conformationnelle en 3D | | |
| 92.24.14 ↔ | Téléradiothérapie à photons, accélérateur linéaire, positionnement guidé par l'image [IGRT], radiothérapie avec modulation d'intensité | | |
| 92.24.21 ↔ | Téléradiothérapie à photons, accélérateur linéaire, sans guidage par l'image, jusqu'à 2 champs d'irradiation | | |
| 92.24.22 ↔ | Téléradiothérapie à photons, accélérateur linéaire, sans guidage par l'image, plus de 2 champs d'irradiation | | |

- 92.27.22 ↔ Implantation ou insertion d'élément radioactif (brachythérapie par des sources scellées de radionucléides), intracavitaire
- 92.27.23 ↔ Implantation ou insertion d'élément radioactif (brachythérapie par des sources scellées de radionucléides), intraluminale
- 92.27.30 ↔ Implantation ou insertion d'élément radioactif (brachythérapie par des sources scellées de radionucléides), vaisseau non spécifié
- 92.27.31 ↔ Implantation ou insertion d'élément radioactif (brachythérapie par des sources scellées de radionucléides), vaisseau coronaire
- 92.27.39 ↔ Implantation ou insertion d'élément radioactif (brachythérapie par des sources scellées de radionucléides), autre vaisseau
- 92.27.40 ↔ Implantation ou insertion peropératoires d'élément radioactif (brachythérapie par des sources scellées de radionucléides)
- 92.27.70 ↔ Moulages radioactifs, SAP
- 92.27.71 ↔ Moulages radioactifs: construction et application de moulage radioactif superficiel
- 92.27.72 ↔ Moulages radioactifs: construction et pose d'applicateur non utilisé sur la surface corporelle
- 92.27.73 ↔ Moulages radioactifs: construction et pose d'applicateur oculaire
- 92.27.79 ↔ Autres moulages radioactifs
- 92.28.00 ↔ Injection, instillation ou administration orale de radio-isotope, SAP
- 92.28.09 ↔ Injection, instillation ou administration orale de radio-isotopes, autre
- 92.28.11 ↔ Thérapie de métastases osseuses par radionucléides libres
- 92.28.14 ↔ Instillation d'un radionucléide libre dans l'articulation
- 92.28.24 ↔ Radio-chimioembolisation intravasculaire sélective par le I-131-lipiodol
- 92.28.25 ↔ Radiothérapie intravasculaire sélective [SIRT] par embolisation avec des microsphères marquées à l'yttrium-90
- 92.28.26 ↔ Radiothérapie intravasculaire sélective [SIRT] par embolisation avec des microsphères marquées à l'holmium-166
- 92.28.33 ↔ Brachythérapie endovasculaire au rhénium-188
- 92.28.41 ↔ Traitement à l'iode radioactif, dose thérapeutique de I-131 jusqu'à 1,2 GBq, sans administration de thyrotropine recombinante [rh-TSH]
- 92.28.42 ↔ Traitement à l'iode radioactif, dose thérapeutique de I-131 jusqu'à 1,2 GBq, avec administration de thyrotropine recombinante [rh-TSH]
- 92.28.43 ↔ Traitement à l'iode radioactif, dose thérapeutique de I-131 de plus de 1,2 GBq à moins de 5 GBq, sans administration de thyrotropine recombinante [rh-TSH]
- 92.28.44 ↔ Traitement à l'iode radioactif, dose thérapeutique de I-131 de plus de 1,2 GBq à moins de 5 GBq, avec administration de thyrotropine recombinante [rh-TSH]
- 92.28.45 ↔ Traitement à l'iode radioactif, dose thérapeutique de I-131 de 5 GBq et plus, sans administration de thyrotropine recombinante [rh-TSH]
- 92.28.46 ↔ Traitement à l'iode radioactif, dose thérapeutique de I-131 de 5 GBq et plus, avec administration de thyrotropine recombinante [rh-TSH]
- 92.28.51 ↔ Radioimmunothérapie par 90Y-ibritumomab-tiuxétan, parentérale
- 92.28.52 ↔ Radioimmunothérapie par iode 131 [I-131] tositumomab, par voie parentérale
- 92.28.53 ↔ Radioimmunothérapie par autres anticorps, parentérale
- 92.28.64 ↔ Radiothérapie par ciblage de récepteurs avec l'analogue de la somatostatine TOC [octréotide] conjugué au DOTA
- 92.28.65 ↔ Radiothérapie par ciblage de récepteurs avec l'analogue de la somatostatine TATE [octréotate] conjugué au DOTA
- 92.28.66 ↔ Radiothérapie par ciblage de récepteurs par antagonistes de la somatostatine
- 92.28.69 ↔ Radiothérapie à petites molécules, autre
- 92.28.6B ↔ Radiothérapie par ciblage de récepteurs par 177Lu-PSMA I&T [177Lu-ITG-PSMA-1]
- 92.28.6C ↔ Radiothérapie par ciblage de récepteurs par autres ligands du PSMA
- 92.28.71 ↔ Administration parentérale de I-131-MIBG [méta-iodobenzylguanidine marquée à l'iode-131]
- 92.29.00 ↔ Brachythérapie par des sources scellées de radionucléides, SAP
- 92.29.09 ↔ Autre brachythérapie par des sources scellées de radionucléides
- 92.29.11 ↔ Brachythérapie interstitielle par implantation de sources radioactives amovibles dans un seul plan, faible débit de dose
- 92.29.12 ↔ Brachythérapie interstitielle par implantation de sources radioactives amovibles dans un seul plan, débit de dose pulsé [pulsed dose rate]
- 92.29.13 ↔ Brachythérapie interstitielle par implantation de sources radioactives amovibles dans un seul plan, haut débit de dose
- 92.29.19 ↔ Brachythérapie interstitielle par implantation de sources radioactives amovibles dans un seul plan, autre
- 92.29.21 ↔ Brachythérapie interstitielle par implantation de sources radioactives amovibles en fonction du volume dans plusieurs plans, faible débit de dose
- 92.29.22 ↔ Brachythérapie interstitielle par implantation de sources radioactives amovibles en fonction du volume dans plusieurs plans, débit de dose pulsé [pulsed dose rate]
- 92.29.23 ↔ Brachythérapie interstitielle par implantation de sources radioactives amovibles en fonction du volume dans plusieurs plans, haut débit de dose
- 92.29.24 ↔ Brachythérapie par implantation peropératoire de sources radioactives amovibles dans plusieurs plans, haut débit de dose
- 92.29.29 ↔ Brachythérapie interstitielle par implantation de sources radioactives amovibles en fonction du volume dans plusieurs plans, autre
- 92.29.31 ↔ Brachythérapie interstitielle par implantation de sources radioactives permanentes, jusqu'à 10 sources
- 92.29.32 ↔ Brachythérapie interstitielle par implantation de sources radioactives permanentes, de 11 à 15 sources
- 92.29.33 ↔ Brachythérapie interstitielle par implantation de sources radioactives permanentes, de 16 à 20 sources
- 92.29.34 ↔ Brachythérapie interstitielle par implantation de sources radioactives permanentes, de 21 à 25 sources
- 92.29.35 ↔ Brachythérapie interstitielle par implantation de sources radioactives permanentes, de 26 à 30 sources
- 92.29.36 ↔ Brachythérapie interstitielle par implantation de sources radioactives permanentes, de 31 à 35 sources
- 92.29.37 ↔ Brachythérapie interstitielle par implantation de sources radioactives permanentes, de 36 à 40 sources
- 92.29.38 ↔ Brachythérapie interstitielle par implantation de sources radioactives permanentes, de 41 à 45 sources
- 92.29.39 ↔ Brachythérapie interstitielle par implantation de sources radioactives permanentes, de 46 à 50 sources

| | |
|---|--|
| 92.29.3A ↔ Brachythérapie interstitielle par implantation de sources radioactives permanentes, de 51 à 55 sources | 92.31.00 ↔ Radiochirurgie à photons non spécifiée, cérébrale |
| 92.29.3B ↔ Brachythérapie interstitielle par implantation de sources radioactives permanentes, de 56 à 60 sources | 92.31.10 ↔ Radiochirurgie à photons non spécifiée, extracérébrale |
| 92.29.3C ↔ Brachythérapie interstitielle par implantation de sources radioactives permanentes, de 61 à 65 sources | 92.32.00 ↔ Radiochirurgie photonique multisources, SAP |
| 92.29.3D ↔ Brachythérapie interstitielle par implantation de sources radioactives permanentes, de 66 à 70 sources | 92.32.01 ↔ Radiochirurgie photonique multisources: gamma-knife |
| 92.29.3E ↔ Brachythérapie interstitielle par implantation de sources radioactives permanentes, 71 sources et plus | 92.33.00 ↔ Radiochirurgie aux particules, SAP |
| 92.29.40 ↔ Brachythérapie par applicateurs superficiels, SAP | 92.33.01 ↔ Autre radiothérapie de haut voltage: radiochirurgie stéréotaxique, en un temps, cérébrale |
| 92.29.49 ↔ Autre brachythérapie par applicateurs superficiels | 92.33.11 ↔ Autre radiothérapie de haut voltage: radiochirurgie stéréotaxique, en un temps, extracérébrale |
| 92.29.51 ↔ Enlèvement de sources scellées de radionucléides ou d'applicateurs inactifs sous anesthésie | 92.39.00 ↔ Autre radiochirurgie stéréotaxique, SAP |
| 92.30.00 ↔ Radiochirurgie stéréotaxique en un temps, SAP | 92.39.01 ↔ Autre radiothérapie de haut voltage, radiochirurgie stéréotaxique, fractionnée, cérébrale, SAP |
| 92.30.01 ↔ Radiochirurgie stéréotaxique, en un temps: cérébrale, SAP | 92.39.11 ↔ Autre radiothérapie de haut voltage, radiochirurgie stéréotaxique, fractionnée, extracérébrale, SAP |
| 92.30.02 ↔ Radiochirurgie stéréotaxique, en un temps: extracérébrale, SAP | 92.39.20 ↔ Autre radiothérapie de haut voltage, radiochirurgie stéréotaxique, fractionnée: cérébrale, radiothérapie à intensité modulée |
| 92.30.20 ↔ Radiochirurgie stéréotaxique, en un temps: cérébrale, radiothérapie à intensité modulée | 92.39.21 ↔ Autre radiothérapie de haut voltage, radiochirurgie stéréotaxique, fractionnée: cérébrale, Intensity Modulated Arc Therapy [IMAT]. |
| 92.30.21 ↔ Radiochirurgie stéréotaxique, en un temps: cérébrale, Intensity Modulated Arc Therapy [IMAT]. | 92.39.22 ↔ Autre radiothérapie de haut voltage, radiochirurgie stéréotaxique, fractionnée: cérébrale, guidée par l'image |
| 92.30.22 ↔ Radiochirurgie stéréotaxique, en un temps: cérébrale, guidée par l'image | 92.39.29 ↔ Autre radiothérapie de haut voltage, radiochirurgie stéréotaxique, fractionnée, cérébrale, autre |
| 92.30.30 ↔ Radiochirurgie stéréotaxique, en un temps: extracérébrale, radiothérapie avec modulation d'intensité | 92.39.30 ↔ Autre radiothérapie de haut voltage, radiochirurgie stéréotaxique, fractionnée: extracérébrale, radiothérapie avec modulation d'intensité |
| 92.30.31 ↔ Radiochirurgie stéréotaxique, en un temps: extracérébrale, Intensity Modulated Arc Therapy [IMAT]. | 92.39.31 ↔ Autre radiothérapie de haut voltage, radiochirurgie stéréotaxique, fractionnée: extracérébrale, Intensity Modulated Arc Therapy [IMAT]. |
| 92.30.32 ↔ Radiochirurgie stéréotaxique, en un temps: extracérébrale, guidée par l'image | 92.39.32 ↔ Autre radiothérapie de haut voltage, radiochirurgie stéréotaxique, fractionnée: extracérébrale, guidée par l'image |
| 92.30.99 ↔ Radiochirurgie stéréotaxique, en un temps, autre | 92.39.39 ↔ Autre radiothérapie de haut voltage, radiochirurgie stéréotaxique, fractionnée, extracérébrale, autre |
| | 92.41 ↔ Radiothérapie par électrons peropératoire |

Procédure B02-5

| | |
|--|---|
| 01.24.31 ↔ Abord de la base du crâne, voie transorale | 01.51.29 ↔ Excision de lésion ou tissu du cerveau, autre |
| 01.24.32 ↔ Abord de la base du crâne, voie transorale, avec division du voile du palais | 01.51.31 ↔ Destruction de lésion ou de tissu des méninges |
| 01.24.33 ↔ Abord de la base du crâne, voie transorale, avec division du voile du palais ainsi que du palais osseux | 01.51.41 ↔ Destruction de tissu intracérébral de tumeur primaire |
| 01.24.3D ↔ Abord de la base du crâne, voie transnasale-transcribriforme | 01.51.42 ↔ Destruction de tissu intracérébral de tumeur d'origine non cérébrale |
| 01.24.3E ↔ Abord de la base du crâne, voie transnasale-transclivale | 01.51.49 ↔ Destruction de tissus ou de lésion du cerveau, autre |
| 01.24.3F ↔ Abord de la base du crâne, voie transorale-transclivale | 01.52.00 ↔ Hémisphérectomie, SAP |
| 01.32.00 ↔ Lobotomie et tractotomie, SAP | 01.52.10 ↔ Hémisphérectomie, tissu intracérébral de tumeur cérébrale primaire |
| 01.32.10 ↔ Lobotomie et tractotomie, cingulotomie | 01.52.11 ↔ Hémisphérectomie, tissu intracérébral de tumeur cérébrale d'origine non cérébrale |
| 01.32.11 ↔ Lobotomie et tractotomie, transection sous-piale | 01.52.99 ↔ Hémisphérectomie, autre |
| 01.32.12 ↔ Lobotomie et tractotomie, lobotomie multiples | 01.53.00 ↔ Lobectomie du cerveau, SAP |
| 01.32.20 ↔ Lobotomie et tractotomie, interruption stéréotaxique de systèmes de communication nerveuse | 01.53.10 ↔ Lobectomie du cerveau, tissu intracérébral de tumeur cérébrale primaire |
| 01.32.99 ↔ Lobotomie et tractotomie, autre | 01.53.11 ↔ Lobectomie du cerveau, tissu intracérébral de tumeur cérébrale d'origine non cérébrale |
| 01.51.00 ↔ Excision et destruction de lésion ou tissu du cerveau et des méninges cérébrales, SAP | 01.53.99 ↔ Lobectomie du cerveau, autre |
| 01.51.10 ↔ Excision de tissu tumoral des méninges cérébrales avec préparation de tissus adjacents infiltrés | 01.59 ↔ Autre excision et destruction de tissus cérébraux ou méninges, autre |
| 01.51.19 ↔ Excision de tissu ou de lésion méningée cérébrale, autre | 02.51.00 ↔ Synangiose, SAP |
| 01.51.21 ↔ Excision de tissu intracérébral de tumeur primaire | 02.51.11 ↔ Encéphalo-duro-artério-synangiose [EDAS] |
| 01.51.22 ↔ Excision de tissu intracérébral de tumeur d'origine non cérébrale | 02.51.12 ↔ Encéphalo-duro-synangiose [EDS] |
| | 02.51.14 ↔ Encéphalo-myo-synangiose [EMS] |
| | 02.51.15 ↔ Encéphalo-galéo-périosto-synangiose [EGPS] |
| | 02.51.99 ↔ Synangiose, autre |
| | 04.01.00 ↔ Excision de neurinome du nerf auditif, SAP |

| | | | |
|------------|--|------------|--|
| 04.01.10 ↔ | Excision de neurinome du nerf auditif par craniotomie | 07.62 ↔ | Excision partielle de l'hypophyse, voie transsphénoïdale |
| 04.01.11 ↔ | Excision de neurinome du nerf auditif, par voie translabyrinthique | 07.63 ↔ | Excision partielle de l'hypophyse, approche non précisée |
| 04.01.99 ↔ | Excision de neurinome du nerf auditif, autre | 07.64 ↔ | Excision totale de l'hypophyse, voie sous-frontale |
| 04.41 ↔ | Décompression de la racine du nerf trijumeau | 07.65 ↔ | Excision totale de l'hypophyse, voie transsphénoïdale |
| 07.17.00 ↔ | Biopsie de la glande pinéale, SAP | 07.68 ↔ | Excision totale de l'hypophyse, autre voie précisée |
| 07.17.10 ↔ | Biopsie fermée [percutanée] [à l'aiguille] de la glande pinéale | 07.69 ↔ | Excision totale de l'hypophyse, approche non précisée |
| 07.17.11 ↔ | Biopsie ouverte de la glande pinéale | 38.31 ↔ | Résection de vaisseaux intracrâniens, avec anastomose |
| 07.17.12 ↔ | Biopsie stéréotaxique de la glande pinéale | 38.41 ↔ | Résection de vaisseaux intracrâniens, avec remplacement |
| 07.17.99 ↔ | Biopsie de la glande pinéale, autre | 39.2A ↔ | Pontage ou shunt vasculaire intra-intracrânien |
| 07.51 ↔ | Exploration du champ épiphysaire | 39.51.00 ↔ | Clippage d'anévrisme, SAP |
| 07.52 ↔ | Incision de l'épiphyse | 39.51.11 ↔ | Clippage d'anévrisme intracrânien |
| 07.53 ↔ | Excision partielle de l'épiphyse | 39.51.99 ↔ | Clippage d'anévrisme, autre |
| 07.54 ↔ | Excision totale de l'épiphyse | 39.53 ↔ | Réparation de fistule artério-veineuse |
| 07.59 ↔ | Opérations de l'épiphyse, autre | | |
| 07.61 ↔ | Excision partielle de l'hypophyse par voie sous-frontale | | |

Procédure B02-6

| | | | |
|-------------|--|-------------|--|
| 99.B7.12 ‡↔ | Traitement complexe de médecine intensive, 120 à 184 points de dépense | 99.B7.45 ‡↔ | Traitement complexe de médecine intensive chez l'enfant (procédure de base), 393 à 588 points de dépense |
| 99.B7.13 ‡↔ | Traitement complexe de médecine intensive, 185 à 360 points de dépense | 99.B7.46 ‡↔ | Traitement complexe de médecine intensive chez l'enfant (procédure de base), 589 à 784 points de dépense |
| 99.B7.14 ‡↔ | Traitement complexe de médecine intensive, 361 à 552 points de dépense | 99.B7.47 ‡↔ | Traitement complexe de médecine intensive chez l'enfant (procédure de base), 785 à 980 points de dépense |
| 99.B7.15 ‡↔ | Traitement complexe de médecine intensive, 553 à 828 points de dépense | 99.B7.48 ‡↔ | Traitement complexe de médecine intensive chez l'enfant (procédure de base), 981 à 1176 points de dépense |
| 99.B7.16 ‡↔ | Traitement complexe de médecine intensive, 829 à 1104 points de dépense | 99.B7.4A ‡↔ | Traitement complexe de médecine intensive chez l'enfant (procédure de base), 1177 à 1470 points de dépense |
| 99.B7.17 ‡↔ | Traitement complexe de médecine intensive, 1105 à 1380 points de dépense | 99.B7.4B ‡↔ | Traitement complexe de médecine intensive chez l'enfant (procédure de base), 1471 à 1764 points de dépense |
| 99.B7.18 ‡↔ | Traitement complexe de médecine intensive, 1381 à 1656 points de dépense | 99.B7.4C ‡↔ | Traitement complexe de médecine intensive chez l'enfant (procédure de base), 1765 à 2058 points de dépense |
| 99.B7.1A ‡↔ | Traitement complexe de médecine intensive, 1657 à 1932 points de dépense | 99.B7.4D ‡↔ | Traitement complexe de médecine intensive chez l'enfant (procédure de base), 2059 à 2352 points de dépense |
| 99.B7.1B ‡↔ | Traitement complexe de médecine intensive, 1933 à 2208 points de dépense | 99.B7.4E ‡↔ | Traitement complexe de médecine intensive chez l'enfant (procédure de base), 2353 à 2646 points de dépense |
| 99.B7.1C ‡↔ | Traitement complexe de médecine intensive, 2209 à 2484 points de dépense | 99.B7.4F ‡↔ | Traitement complexe de médecine intensive chez l'enfant (procédure de base), 2647 à 2940 points de dépense |
| 99.B7.1D ‡↔ | Traitement complexe de médecine intensive, 2485 à 2760 points de dépense | 99.B7.4G ‡↔ | Traitement complexe de médecine intensive chez l'enfant (procédure de base), 2941 à 3430 points de dépense |
| 99.B7.1E ‡↔ | Traitement complexe de médecine intensive, 2761 à 3220 points de dépense | 99.B7.4H ‡↔ | Traitement complexe de médecine intensive chez l'enfant (procédure de base), 3431 à 3920 points de dépense |
| 99.B7.1F ‡↔ | Traitement complexe de médecine intensive, 3221 à 3680 points de dépense | 99.B7.4I ‡↔ | Traitement complexe de médecine intensive chez l'enfant (procédure de base), 3921 à 4410 points de dépense |
| 99.B7.1G ‡↔ | Traitement complexe de médecine intensive, 3681 à 4600 points de dépense | 99.B7.4J ‡↔ | Traitement complexe de médecine intensive chez l'enfant (procédure de base), 4411 à 4900 points de dépense |
| 99.B7.1H ‡↔ | Traitement complexe de médecine intensive, 4601 à 5520 points de dépense | 99.B7.4K ‡↔ | Traitement complexe de médecine intensive chez l'enfant (procédure de base), 4901 à 5880 points de dépense |
| 99.B7.1I ‡↔ | Traitement complexe de médecine intensive, 5521 à 7360 points de dépense | 99.B7.4L ‡↔ | Traitement complexe de médecine intensive chez l'enfant (procédure de base), 5881 à 6860 points de dépense |
| 99.B7.1J ‡↔ | Traitement complexe de médecine intensive, 7361 à 9200 points de dépense | | |
| 99.B7.1K ‡↔ | Traitement complexe de médecine intensive, 9201 à 11040 points de dépense | | |
| 99.B7.1L ‡↔ | Traitement complexe de médecine intensive, 11041 à 13800 points de dépense | | |
| 99.B7.1M ‡↔ | Traitement complexe de médecine intensive, 13801 à 16560 points de dépense | | |
| 99.B7.1N ‡↔ | Traitement complexe de médecine intensive, 16561 à 19320 points de dépense | | |
| 99.B7.1O ‡↔ | Traitement complexe de médecine intensive, 19321 points de dépense et plus | | |
| 99.B7.44 ‡↔ | Traitement complexe de médecine intensive chez l'enfant (procédure de base), 197 à 392 points de dépense | | |

| | |
|---|---|
| 99.B7.4M ‡↔ Traitement complexe de médecine intensive chez l'enfant (procédure de base), 6861 à 7840 points de dépense | 99.B7.5L ‡↔ Traitement complexe de médecine intensive chez le nouveau-né (procédure de base), 5881 à 6860 points de dépense |
| 99.B7.4N ‡↔ Traitement complexe de médecine intensive chez l'enfant (procédure de base), 7841 à 9800 points de dépense | 99.B7.5M ‡↔ Traitement complexe de médecine intensive chez le nouveau-né (procédure de base), 6861 à 7840 points de dépense |
| 99.B7.4O ‡↔ Traitement complexe de médecine intensive chez l'enfant (procédure de base), 9801 à 11760 points de dépense | 99.B7.5N ‡↔ Traitement complexe de médecine intensive chez le nouveau-né (procédure de base), 7841 à 9800 points de dépense |
| 99.B7.4P ‡↔ Traitement complexe de médecine intensive chez l'enfant (procédure de base), 11761 à 13720 points de dépense | 99.B7.5O ‡↔ Traitement complexe de médecine intensive chez le nouveau-né (procédure de base), 9801 à 11760 points de dépense |
| 99.B7.4Q ‡↔ Traitement complexe de médecine intensive chez l'enfant (procédure de base), 13721 à 16660 points de dépense | 99.B7.5P ‡↔ Traitement complexe de médecine intensive chez le nouveau-né (procédure de base), 11761 à 13720 points de dépense |
| 99.B7.4R ‡↔ Traitement complexe de médecine intensive chez l'enfant (procédure de base), 16661 à 19600 points de dépense | 99.B7.5Q ‡↔ Traitement complexe de médecine intensive chez le nouveau-né (procédure de base), 13721 à 16660 points de dépense |
| 99.B7.4S ‡↔ Traitement complexe de médecine intensive chez l'enfant (procédure de base), 19601 points de dépense et plus | 99.B7.5R ‡↔ Traitement complexe de médecine intensive chez le nouveau-né (procédure de base), 16661 à 19600 points de dépense |
| 99.B7.54 ‡↔ Traitement complexe de médecine intensive chez le nouveau-né (procédure de base), 197 à 392 points de dépense | 99.B7.5S ‡↔ Traitement complexe de médecine intensive chez le nouveau-né (procédure de base), 19601 points de dépense et plus |
| 99.B7.55 ‡↔ Traitement complexe de médecine intensive chez le nouveau-né (procédure de base), 393 à 588 points de dépense | 99.B8.12 ‡↔ Traitement complexe en U-IMC chez l'adulte, 120 à 184 points de dépense |
| 99.B7.56 ‡↔ Traitement complexe de médecine intensive chez le nouveau-né (procédure de base), 589 à 784 points de dépense | 99.B8.13 ‡↔ Traitement complexe en U-IMC chez l'adulte, 185 à 360 points de dépense |
| 99.B7.57 ‡↔ Traitement complexe de médecine intensive chez le nouveau-né (procédure de base), 785 à 980 points de dépense | 99.B8.14 ‡↔ Traitement complexe en U-IMC chez l'adulte, 361 à 552 points de dépense |
| 99.B7.58 ‡↔ Traitement complexe de médecine intensive chez le nouveau-né (procédure de base), 981 à 1176 points de dépense | 99.B8.15 ‡↔ Traitement complexe en U-IMC chez l'adulte, 553 à 828 points de dépense |
| 99.B7.5A ‡↔ Traitement complexe de médecine intensive chez le nouveau-né (procédure de base), 1177 à 1470 points de dépense | 99.B8.16 ‡↔ Traitement complexe en U-IMC chez l'adulte, 829 à 1104 points de dépense |
| 99.B7.5B ‡↔ Traitement complexe de médecine intensive chez le nouveau-né (procédure de base), 1471 à 1764 points de dépense | 99.B8.17 ‡↔ Traitement complexe en U-IMC chez l'adulte, 1105 à 1380 points de dépense |
| 99.B7.5C ‡↔ Traitement complexe de médecine intensive chez le nouveau-né (procédure de base), 1765 à 2058 points de dépense | 99.B8.18 ‡↔ Traitement complexe en U-IMC chez l'adulte, 1381 à 1656 points de dépense |
| 99.B7.5D ‡↔ Traitement complexe de médecine intensive chez le nouveau-né (procédure de base), 2059 à 2352 points de dépense | 99.B8.1A ‡↔ Traitement complexe en U-IMC chez l'adulte, 1657 à 1932 points de dépense |
| 99.B7.5E ‡↔ Traitement complexe de médecine intensive chez le nouveau-né (procédure de base), 2353 à 2646 points de dépense | 99.B8.1B ‡↔ Traitement complexe en U-IMC chez l'adulte, 1933 à 2208 points de dépense |
| 99.B7.5F ‡↔ Traitement complexe de médecine intensive chez le nouveau-né (procédure de base), 2647 à 2940 points de dépense | 99.B8.1C ‡↔ Traitement complexe en U-IMC chez l'adulte, 2209 à 2484 points de dépense |
| 99.B7.5G ‡↔ Traitement complexe de médecine intensive chez le nouveau-né (procédure de base), 2941 à 3430 points de dépense | 99.B8.1D ‡↔ Traitement complexe en U-IMC chez l'adulte, 2485 à 2760 points de dépense |
| 99.B7.5H ‡↔ Traitement complexe de médecine intensive chez le nouveau-né (procédure de base), 3431 à 3920 points de dépense | 99.B8.1E ‡↔ Traitement complexe en U-IMC chez l'adulte, 2761 à 3220 points de dépense |
| 99.B7.5I ‡↔ Traitement complexe de médecine intensive chez le nouveau-né (procédure de base), 3921 à 4410 points de dépense | 99.B8.1F ‡↔ Traitement complexe en U-IMC chez l'adulte, 3221 à 3680 points de dépense |
| 99.B7.5J ‡↔ Traitement complexe de médecine intensive chez le nouveau-né (procédure de base), 4411 à 4900 points de dépense | 99.B8.1G ‡↔ Traitement complexe en U-IMC chez l'adulte, 3681 à 4600 points de dépense |
| 99.B7.5K ‡↔ Traitement complexe de médecine intensive chez le nouveau-né (procédure de base), 4901 à 5880 points de dépense | 99.B8.1H ‡↔ Traitement complexe en U-IMC chez l'adulte, 4601 à 5520 points de dépense |
| | 99.B8.1I ‡↔ Traitement complexe en U-IMC chez l'adulte, 5521 à 7360 points de dépense |
| | 99.B8.1J ‡↔ Traitement complexe en U-IMC chez l'adulte, 7361 à 9200 points de dépense |
| | 99.B8.1K ‡↔ Traitement complexe en U-IMC chez l'adulte, 9201 à 11040 points de dépense |
| | 99.B8.1L ‡↔ Traitement complexe en U-IMC chez l'adulte, 11041 à 13800 points de dépense |
| | 99.B8.1M ‡↔ Traitement complexe en U-IMC chez l'adulte, 13801 à 16560 points de dépense |
| | 99.B8.1N ‡↔ Traitement complexe en U-IMC chez l'adulte, 16561 à 19320 points de dépense |
| | 99.B8.1O ‡↔ Traitement complexe en U-IMC chez l'adulte, 19321 points de dépense et plus |
| | 99.B8.44 ‡↔ Traitement complexe en U-IMC chez l'enfant, 197 à 392 points de dépense |

| | |
|--|--|
| 99.B8.45 †↔ Traitement complexe en U-IMC chez l'enfant, 393 à 588 points de dépense | 99.B8.55 †↔ Traitement complexe en U-IMC chez le nouveau-né, 393 à 588 points de dépense |
| 99.B8.46 †↔ Traitement complexe en U-IMC chez l'enfant, 589 à 784 points de dépense | 99.B8.56 †↔ Traitement complexe en U-IMC chez le nouveau-né, 589 à 784 points de dépense |
| 99.B8.47 †↔ Traitement complexe en U-IMC chez l'enfant, 785 à 980 points de dépense | 99.B8.57 †↔ Traitement complexe en U-IMC chez le nouveau-né, 785 à 980 points de dépense |
| 99.B8.48 †↔ Traitement complexe en U-IMC chez l'enfant, 981 à 1176 points de dépense | 99.B8.58 †↔ Traitement complexe en U-IMC chez le nouveau-né, 981 à 1176 points de dépense |
| 99.B8.4A †↔ Traitement complexe en U-IMC chez l'enfant, 1177 à 1470 points de dépense | 99.B8.5A †↔ Traitement complexe en U-IMC chez le nouveau-né, 1177 à 1470 points de dépense |
| 99.B8.4B †↔ Traitement complexe en U-IMC chez l'enfant, 1471 à 1764 points de dépense | 99.B8.5B †↔ Traitement complexe en U-IMC chez le nouveau-né, 1471 à 1764 points de dépense |
| 99.B8.4C †↔ Traitement complexe en U-IMC chez l'enfant, 1765 à 2058 points de dépense | 99.B8.5C †↔ Traitement complexe en U-IMC chez le nouveau-né, 1765 à 2058 points de dépense |
| 99.B8.4D †↔ Traitement complexe en U-IMC chez l'enfant, 2059 à 2352 points de dépense | 99.B8.5D †↔ Traitement complexe en U-IMC chez le nouveau-né, 2059 à 2352 points de dépense |
| 99.B8.4E †↔ Traitement complexe en U-IMC chez l'enfant, 2353 à 2646 points de dépense | 99.B8.5E †↔ Traitement complexe en U-IMC chez le nouveau-né, 2353 à 2646 points de dépense |
| 99.B8.4F †↔ Traitement complexe en U-IMC chez l'enfant, 2647 à 2940 points de dépense | 99.B8.5F †↔ Traitement complexe en U-IMC chez le nouveau-né, 2647 à 2940 points de dépense |
| 99.B8.4G †↔ Traitement complexe en U-IMC chez l'enfant, 2941 à 3430 points de dépense | 99.B8.5G †↔ Traitement complexe en U-IMC chez le nouveau-né, 2941 à 3430 points de dépense |
| 99.B8.4H †↔ Traitement complexe en U-IMC chez l'enfant, 3431 à 3920 points de dépense | 99.B8.5H †↔ Traitement complexe en U-IMC chez le nouveau-né, 3431 à 3920 points de dépense |
| 99.B8.4I †↔ Traitement complexe en U-IMC chez l'enfant, 3921 à 4410 points de dépense | 99.B8.5I †↔ Traitement complexe en U-IMC chez le nouveau-né, 3921 à 4410 points de dépense |
| 99.B8.4J †↔ Traitement complexe en U-IMC chez l'enfant, 4411 à 4900 points de dépense | 99.B8.5J †↔ Traitement complexe en U-IMC chez le nouveau-né, 4411 à 4900 points de dépense |
| 99.B8.4K †↔ Traitement complexe en U-IMC chez l'enfant, 4901 à 5880 points de dépense | 99.B8.5K †↔ Traitement complexe en U-IMC chez le nouveau-né, 4901 à 5880 points de dépense |
| 99.B8.4L †↔ Traitement complexe en U-IMC chez l'enfant, 5881 à 6860 points de dépense | 99.B8.5L †↔ Traitement complexe en U-IMC chez le nouveau-né, 5881 à 6860 points de dépense |
| 99.B8.4M †↔ Traitement complexe en U-IMC chez l'enfant, 6861 à 7840 points de dépense | 99.B8.5M †↔ Traitement complexe en U-IMC chez le nouveau-né, 6861 à 7840 points de dépense |
| 99.B8.4N †↔ Traitement complexe en U-IMC chez l'enfant, 7841 à 9800 points de dépense | 99.B8.5N †↔ Traitement complexe en U-IMC chez le nouveau-né, 7841 à 9800 points de dépense |
| 99.B8.4O †↔ Traitement complexe en U-IMC chez l'enfant, 9801 à 11760 points de dépense | 99.B8.5O †↔ Traitement complexe en U-IMC chez le nouveau-né, 9801 à 11760 points de dépense |
| 99.B8.4P †↔ Traitement complexe en U-IMC chez l'enfant, 11761 à 13720 points de dépense | 99.B8.5P †↔ Traitement complexe en U-IMC chez le nouveau-né, 11761 à 13720 points de dépense |
| 99.B8.4Q †↔ Traitement complexe en U-IMC chez l'enfant, 13721 à 16660 points de dépense | 99.B8.5Q †↔ Traitement complexe en U-IMC chez le nouveau-né, 13721 à 16660 points de dépense |
| 99.B8.4R †↔ Traitement complexe en U-IMC chez l'enfant, 16661 à 19600 points de dépense | 99.B8.5R †↔ Traitement complexe en U-IMC chez le nouveau-né, 16661 à 19600 points de dépense |
| 99.B8.4S †↔ Traitement complexe en U-IMC chez l'enfant, 19601 points de dépense et plus | 99.B8.5S †↔ Traitement complexe en U-IMC chez le nouveau-né, 19601 points de dépense et plus |
| 99.B8.54 †↔ Traitement complexe en U-IMC chez le nouveau-né, 197 à 392 points de dépense | |

ADRG B03**Interventions opératoires pour para/tétraplégie, affection cérébrale et interventions pour paralysie cérébrale, dystrophie musculaire, neuropathie, ou interventions sur la colonne vertébrale et la moelle osseuse**

Diagnostic principal dans le tableau B03-1 et (au moins une procédure dans le tableau B03-2) ou au moins une procédure dans le tableau B03-3

DRG B03A**Interventions opératoires pour para/tétraplégie, affection cérébrale et interventions pour paralysie cérébrale, dystrophie musculaire, neuropathie ou interventions sur la colonne vertébrale et la moelle osseuse, et traitement complexe de soins intensifs/traitement complexe en unité de soins intermédiaires > 196/119 points**

Au moins une procédure dans le tableau B03-4

DRG B03B

Interventions opératoires pour para/tétraplégie, affection cérébrale et interventions pour paralysie cérébrale, dystrophie musculaire, neuropathie ou interventions sur la colonne vertébrale et la moelle osseuse, âge < 16 ans

Âge < 16 ans

DRG B03C

Interventions opératoires pour para/tétraplégie, affection cérébrale et interventions pour paralysie cérébrale, dystrophie musculaire, neuropathie ou interventions sur la colonne vertébrale et la moelle osseuse, et procédure de complication, âge > 15 ans

Procédure dans le tableau B03-5

DRG B03D

Interventions opératoires pour para/tétraplégie, affection cérébrale et interventions pour paralysie cérébrale, dystrophie musculaire, neuropathie ou interventions sur la colonne vertébrale et la moelle osseuse, âge > 15 ans

Diagnostic B03-1

| | | | |
|--------|---|--------|--|
| G04.1 | Myélopathie associée à un virus lymphotrope des lymphocytes T humains | G36.8 | Autres affections démyélinisantes aiguës disséminées précisées |
| G11.0 | Ataxie congénitale non progressive | G36.9 | Affection démyélinisante aiguë disséminée, sans précision |
| G11.1 | Ataxie cérébelleuse à début précoce | G37.0 | Sclérose cérébrale diffuse |
| G11.2 | Ataxie cérébelleuse tardive | G37.1 | Démyélinisation centrale du corps calleux |
| G11.3 | Ataxie cérébelleuse avec défaut de réparation de l'ADN | G37.2 | Myélinolyse centropontine |
| G11.4 | Paraplégie spastique héréditaire | G37.3 | Myélite transverse aiguë au cours d'affections démyélinisantes du système nerveux central |
| G11.8 | Autres ataxies héréditaires | G37.4 | Myélite nécrosante subaiguë [Syndrome de Foix-Alajouanine] |
| G12.0 | Amyotrophie spinale infantile, type I [Werdnig-Hoffman] | G37.5 | Sclérose concentrique [Baló] |
| G12.1 | Autres amyotrophies spinales héréditaires | G37.8 | Autres affections démyélinisantes précisées du système nerveux central |
| G12.2 | Maladies du neurone moteur | G40.00 | Syndrome pseudo-Lennox |
| G12.8 | Autres amyotrophies spinales et syndromes apparentés | G40.01 | POCS (CSWS) [pointes ondes continues pendant le sommeil lent] |
| G21.0 | Syndrome malin des neuroleptiques | G40.02 | Épilepsie psychomotrice bénigne [crises de terreur] |
| G21.1 | Autres syndromes secondaires parkinsoniens dus à des médicaments | G40.08 | Autres épilepsies idiopathiques (partielles) localisées (focales) et syndromes épileptiques à crises initialement focales |
| G23.1 | Ophthalmoplégie supranucléaire progressive [maladie de Steele-Richardson-Olszewski] | G40.09 | Épilepsie idiopathique (partielle) localisée (focale) et syndromes épileptiques à crises initialement focales, sans précision |
| G25.80 | Mouvements périodiques des jambes au cours du sommeil | G40.1 | Épilepsie et syndromes épileptiques symptomatiques définis par leur localisation (focale, partielle) avec crises partielles simples |
| G25.81 | Syndrome de(s) jambes sans repos [Restless Legs Syndrome] | G40.2 | Épilepsie et syndromes épileptiques symptomatiques définis par leur localisation (focale, partielle) avec crises partielles complexes |
| G25.88 | Autres syndromes précisés extrapyramidaux et troubles de la motricité | G40.3 | Épilepsie et syndromes épileptiques généralisés idiopathiques |
| G35.0 | Première manifestation d'une sclérose en plaques | G40.4 | Autres épilepsies et syndromes épileptiques généralisés |
| G35.10 | Sclérose en plaques rémittente (évolution par poussées): Sans mention d'exacerbation aiguë ou de progression | G40.5 | Syndromes épileptiques particuliers |
| G35.11 | Sclérose en plaques rémittente (évolution par poussées): Avec mention d'exacerbation aiguë ou de progression | G40.6 | Crise de grand mal, sans précision (avec ou sans petit mal) |
| G35.20 | Sclérose en plaques progressive d'emblée (chronique, progressive primaire): Sans mention d'exacerbation aiguë ou de progression | G40.7 | Petit mal, sans précision, sans crises de grand mal |
| G35.21 | Sclérose en plaques progressive d'emblée (chronique, progressive primaire): Avec mention d'exacerbation aiguë ou de progression | G40.8 | Autres épilepsies |
| G35.30 | Sclérose en plaques rémittente progressive (chronique, secondairement progressive): Sans mention d'exacerbation aiguë ou de progression | G41.0 | État de grand mal épileptique |
| G35.31 | Sclérose en plaques rémittente progressive (chronique, secondairement progressive): Avec mention d'exacerbation aiguë ou de progression | G41.1 | État de petit mal épileptique |
| G36.0 | Neuromyéélite optique [Devic] | G41.2 | État de mal épileptique partiel complexe |
| G36.1 | Leucoencéphalite hémorragique aiguë et subaiguë [Hurst] | G41.8 | Autres états de mal épileptique |
| | | G43.0 | Migraine sans aura [migraine commune] |
| | | G43.1 | Migraine avec aura [migraine classique] |
| | | G43.2 | État de mal migraineux |
| | | G43.3 | Migraine compliquée |
| | | G43.8 | Autres migraines |
| | | G44.0 | Syndrome d'algie vasculaire de la face |

| | | | |
|--------|---|--------|--|
| G44.1 | Céphalée vasculaire, non classée ailleurs | G57.5 | Syndrome du canal tarsien |
| G44.4 | Céphalée médicamenteuse, non classée ailleurs | G57.6 | Lésion du nerf plantaire |
| G45.02 | Syndrome vertébro-basilaire: Régression totale en 1 à 24 heures | G57.8 | Autres mononévrites du membre inférieur |
| G45.03 | Syndrome vertébro-basilaire: Régression totale en moins d'une heure | G58.0 | Névrite intercostale |
| G45.09 | Syndrome vertébro-basilaire: Évolution de la Régression non précisée | G58.7 | Mononévrite de sièges multiples |
| G45.12 | Syndrome carotidien (hémisphérique): Régression totale en 1 à 24 heures | G60.0 | Neuropathie héréditaire motrice et sensorielle |
| G45.13 | Syndrome carotidien (hémisphérique): Régression totale en moins d'une heure | G60.1 | Maladie de Refsum |
| G45.22 | Accident ischémique transitoire de territoires artériels précérébraux multiples et bilatéraux: Régression totale en 1 à 24 heures | G60.2 | Neuropathie associée à une ataxie héréditaire |
| G45.23 | Accident ischémique transitoire de territoires artériels précérébraux multiples et bilatéraux: Régression totale en moins d'une heure | G60.3 | Neuropathie progressive idiopathique |
| G45.42 | Amnésie globale transitoire: Régression totale en 1 à 24 heures | G60.8 | Autres neuropathies héréditaires et idiopathiques |
| G45.43 | Amnésie globale transitoire: Régression totale en moins d'une heure | G61.0 | Syndrome de Guillain-Barré |
| G45.82 | Autres accidents ischémiques cérébraux transitoires et syndromes apparentés: Régression totale en 1 à 24 heures | G61.1 | Neuropathie sérique |
| G45.83 | Autres accidents ischémiques cérébraux transitoires et syndromes apparentés: Régression totale en moins d'une heure | G61.8 | Autres polynévrites inflammatoires |
| G45.92 | Accident ischémique cérébral transitoire, sans précision: Régression totale en 1 à 24 heures | G62.0 | Polynévrite médicamenteuse |
| G45.93 | Accident ischémique cérébral transitoire, sans précision: Régression totale en moins d'une heure | G62.1 | Polynévrite alcoolique |
| G47.4 | Narcolepsie et cataplexie | G62.2 | Polynévrite due à d'autres agents toxiques |
| G50.0 | Néuralgie du trijumeau | G62.80 | Polyneuropathie de réanimation |
| G50.1 | Algie faciale atypique | G62.88 | Autres polyneuropathies précisées |
| G50.8 | Autres affections du nerf trijumeau | G64 | Autres affections du système nerveux périphérique |
| G51.0 | Paralysie faciale | G70.0 | Myasthénie |
| G51.1 | Atteinte du ganglion géniculé | G70.1 | Affections neuromusculaires toxiques |
| G51.2 | Syndrome de Melkersson-Rosenthal | G70.2 | Myasthénie congénitale et au cours du développement |
| G51.3 | Hémispasme facial | G70.8 | Autres affections neuromusculaires précisées |
| G51.4 | Myokymies faciales | G71.0 | Dystrophie musculaire |
| G51.8 | Autres affections du nerf facial | G71.1 | Affections myotoniques |
| G52.0 | Affections du nerf olfactif [premier nerf crânien] | G71.2 | Myopathies congénitales |
| G52.1 | Affections du nerf glossopharyngien [nerf crânien IX] | G71.3 | Myopathie mitochondriale, non classée ailleurs |
| G52.2 | Affections du nerf vague [nerf crânien X] | G71.8 | Autres affections musculaires primitives |
| G52.3 | Affections du nerf grand hypoglosse [nerf crânien XII] | G72.0 | Myopathie médicamenteuse |
| G52.7 | Affections de plusieurs nerfs crâniens | G72.1 | Myopathie alcoolique |
| G54.0 | Affections du plexus brachial | G72.2 | Myopathie due à d'autres agents toxiques |
| G54.1 | Affections du plexus lombosacré | G72.3 | Paralysies périodiques |
| G54.2 | Affections radiculaires cervicales, non classées ailleurs | G72.4 | Myopathie inflammatoire, non classée ailleurs |
| G54.3 | Affections radiculaires thoraciques, non classées ailleurs | G72.80 | Myopathie de réanimation |
| G54.4 | Affections radiculaires lombosacrées, non classées ailleurs | G72.88 | Autres myopathies précisées |
| G54.5 | Néuralgie amyotrophique | G80.0 | Paralysie cérébrale spastique quadriplégique |
| G54.6 | Syndrome douloureux du membre fantôme | G80.1 | Paralysie cérébrale spastique diplégique |
| G54.7 | Syndrome du membre fantôme sans élément douloureux | G80.2 | Infirmité motrice cérébrale, forme spastique hémiparésie |
| G54.8 | Autres affections des racines et des plexus nerveux | G80.3 | Paralysie cérébrale dyskinétique |
| G56.0 | Syndrome du canal carpien | G80.4 | Paralysie cérébrale ataxique |
| G56.1 | Autres lésions du nerf médian | G80.8 | Autres infirmités motrices cérébrales |
| G56.2 | Lésion du nerf cubital | G81.0 | Hémiparésie ou hémiparésie flasque |
| G56.3 | Lésion du nerf radial | G81.1 | Hémiparésie ou hémiparésie spastique |
| G56.8 | Autres mononévrites du membre supérieur | G82.00 | Paraparésie et paraplégie flasque: Paraplégie complète aiguë d'origine non traumatique |
| G57.0 | Lésion du nerf sciatique | G82.01 | Paraparésie et paraplégie flasque: Paraplégie incomplète aiguë d'origine non traumatique |
| G57.1 | Méralgie paresthésique | G82.02 | Paraparésie et paraplégie flasque: Paraplégie complète chronique |
| G57.2 | Lésion du nerf fémoral | G82.03 | Paraparésie et paraplégie flasque: Paraplégie incomplète chronique |
| G57.3 | Lésion du nerf sciatique poplitée externe | G82.10 | Paraparésie et paraplégie spastique: Paraplégie complète aiguë d'origine non traumatique |
| G57.4 | Lésion du nerf sciatique poplitée interne | G82.11 | Paraparésie et paraplégie spastique: Paraplégie incomplète aiguë d'origine non traumatique |
| | | G82.12 | Paraparésie et paraplégie spastique: Paraplégie complète chronique |
| | | G82.13 | Paraparésie et paraplégie spastique: Paraplégie incomplète chronique |
| | | G82.20 | Paraparésie et paraplégie, sans précision: Paraplégie complète aiguë d'origine non traumatique |
| | | G82.21 | Paraparésie et paraplégie, sans précision: Paraplégie incomplète aiguë d'origine non traumatique |
| | | G82.22 | Paraparésie et paraplégie, sans précision: Paraplégie complète chronique |
| | | G82.23 | Paraparésie et paraplégie, sans précision: Paraplégie incomplète chronique |
| | | G82.30 | Tétraparésie et tétraplégie flasque: Paraplégie complète aiguë d'origine non traumatique |

| | | | |
|--------|--|--------|--|
| G82.31 | Tétraparésie et tétraplégie flasque: Paraplégie incomplète aiguë d'origine non traumatique | G97.0 | Écoulement de liquide céphalorachidien après rachicentèse |
| G82.32 | Tétraparésie et tétraplégie flasque: Paraplégie complète chronique | G97.1 | Autre réaction secondaire à une rachicentèse |
| G82.33 | Tétraparésie et tétraplégie flasque: Paraplégie incomplète chronique | G98 | Autres affections du système nerveux, non classées ailleurs |
| G82.40 | Tétraparésie et tétraplégie spastique: Paraplégie complète aiguë d'origine non traumatique | H47.4 | Affections du chiasma optique |
| G82.41 | Tétraparésie et tétraplégie spastique: Paraplégie incomplète aiguë d'origine non traumatique | H47.5 | Affections des autres voies optiques |
| G82.42 | Tétraparésie et tétraplégie spastique: Paraplégie complète chronique | H47.6 | Affections du cortex visuel |
| G82.43 | Tétraparésie et tétraplégie spastique: Paraplégie incomplète chronique | H51.2 | Ophthalmoplégie internucléaire |
| G82.50 | Tétraparésie et tétraplégie, sans précision: Paraplégie complète aiguë d'origine non traumatique | I60.0 | Hémorragie sous-arachnoïdienne de la bifurcation et du siphon carotidien |
| G82.51 | Tétraparésie et tétraplégie, sans précision: Paraplégie incomplète aiguë d'origine non traumatique | I60.1 | Hémorragie sous-arachnoïdienne de l'artère cérébrale moyenne |
| G82.52 | Tétraparésie et tétraplégie, sans précision: Paraplégie complète chronique | I60.2 | Hémorragie sous-arachnoïdienne de l'artère communicante antérieure |
| G82.53 | Tétraparésie et tétraplégie, sans précision: Paraplégie incomplète chronique | I60.3 | Hémorragie sous-arachnoïdienne de l'artère communicante postérieure |
| G83.0 | Diparésie et diplégie des membres supérieurs | I60.4 | Hémorragie sous-arachnoïdienne de l'artère basilaire |
| G83.1 | Monoplégie d'un membre inférieur | I60.5 | Hémorragie sous-arachnoïdienne de l'artère vertébrale |
| G83.2 | Monoparésie et monoplégie d'un membre supérieur | I60.6 | Hémorragie sous-arachnoïdienne d'autres artères intracrâniennes |
| G83.40 | Syndrome de la queue de cheval complet | I60.7 | Hémorragie sous-arachnoïdienne d'une artère intracrânienne, sans précision |
| G83.41 | Syndrome de la queue de cheval incomplet | I60.8 | Autres hémorragies sous-arachnoïdiennes |
| G83.5 | Locked-in syndrome [syndrome de déafférentation motrice] | I61.0 | Hémorragie intracérébrale hémisphérique, sous-corticale |
| G83.5 | Locked-in syndrome [syndrome de déafférentation motrice] | I61.1 | Hémorragie intracérébrale hémisphérique, corticale |
| G83.6 | Paralysie faciale centrale | I61.2 | Hémorragie intracérébrale hémisphérique, non précisée |
| G83.8 | Autres syndromes paralytiques précisés | I61.3 | Hémorragie intracérébrale du tronc cérébral |
| G90.08 | Autre neuropathie autonome périphérique idiopathique | I61.4 | Hémorragie intracérébrale cérébelleuse |
| G90.1 | Dysautonomie familiale [Riley-Day] | I61.5 | Hémorragie intracérébrale intraventriculaire |
| G90.2 | Syndrome de Claude Bernard-Horner | I61.6 | Hémorragie intracérébrale, localisations multiples |
| G90.40 | Dysrèflexie autonome manifestée par des crises hypertoniques | I61.8 | Autres hémorragies intracérébrales |
| G90.41 | Dysrèflexie autonome manifestée par des crises de transpiration | I62.00 | Hémorragie sous-durale non traumatique: Aiguë |
| G90.48 | Autres dysrèflexies autonomes | I62.01 | Hémorragie sous-durale non traumatique: Subaiguë |
| G90.49 | Dysrèflexie autonome, non précisée | I62.02 | Hémorragie sous-durale non traumatique: Chronique |
| G90.50 | Syndrome douloureux régional complexe du membre supérieur, type I | I62.1 | Hémorragie extra-durale non traumatique |
| G90.51 | Syndrome douloureux régional complexe du membre inférieur, type I | I63.0 | Infarctus cérébral dû à une thrombose des artères précérébrales |
| G90.60 | Syndrome douloureux régional complexe du membre supérieur, type II | I63.1 | Infarctus cérébral dû à une embolie des artères précérébrales |
| G90.61 | Syndrome douloureux régional complexe du membre inférieur, type II | I63.2 | Infarctus cérébral dû à une occlusion ou sténose des artères précérébrales, de mécanisme non précisé |
| G90.8 | Autres affections du système nerveux autonome | I63.3 | Infarctus cérébral dû à une thrombose des artères cérébrales |
| G92.0 | Encéphalopathie toxique sous immunothérapie | I63.4 | Infarctus cérébral dû à une embolie des artères cérébrales |
| G92.9 | Encéphalopathie toxique, autres et sans précision | I63.5 | Infarctus cérébral dû à une occlusion ou sténose des artères cérébrales, de mécanisme non précisé |
| G93.0 | Kystes cérébraux | I63.6 | Infarctus cérébral dû à une thrombose veineuse cérébrale, non pyogène |
| G93.1 | Lésion cérébrale anoxique, non classée ailleurs | I63.8 | Autres infarctus cérébraux |
| G93.2 | Hypertension intracrânienne bénigne [hypertension intracrânienne idiopathique] | I64 | Accident vasculaire cérébral, non précisé comme étant hémorragique ou par infarctus |
| G93.5 | Compression du cerveau | I65.0 | Occlusion et sténose de l'artère vertébrale |
| G93.6 | Œdème cérébral | I65.1 | Occlusion et sténose de l'artère basilaire |
| G93.80 | Syndrome apallique | I65.2 | Occlusion et sténose de l'artère carotide |
| G93.80 | Syndrome apallique | I65.3 | Occlusion et sténose des artères précérébrales, multiples et bilatérales |
| G93.88 | Autres affections cérébrales précisées | I65.8 | Occlusion et sténose d'une autre artère précérébrale |
| G95.0 | Syringomyélie et syringobulbie | I65.9 | Occlusion et sténose d'une artère précérébrale, sans précision |
| G95.84 | Dyssynergie vésicosphinctérienne liée à une lésion de la moelle épinière | I66.0 | Occlusion et sténose de l'artère cérébrale moyenne |
| G96.0 | Écoulement de liquide céphalorachidien | I66.1 | Occlusion et sténose de l'artère cérébrale antérieure |
| G96.1 | Affection des méninges, non classée ailleurs | I66.2 | Occlusion et sténose de l'artère cérébrale postérieure |
| G96.8 | Autres affections précisées du système nerveux central | I66.3 | Occlusion et sténose des artères cérébelleuses |
| | | I66.4 | Occlusion et sténose des artères cérébrales, multiples et bilatérales |

| | | | |
|--------|---|--------|--|
| I66.8 | Occlusion et sténose d'une autre artère cérébrale | P91.5 | Coma du nouveau-né |
| I66.9 | Occlusion et sténose d'une artère cérébrale, sans précision | P91.6 | Encéphalopathie anoxo-ischémique [hypoxique ischémique] du nouveau-né |
| I67.10 | Anévrisme cérébral (acquis) | P91.80 | Syndrome d'enfermement et syndrome apallique chez le nouveau-né |
| I67.11 | Fistule artério-veineuse cérébrale (acquise) | | |
| I67.2 | Athérosclérose cérébrale | P91.80 | Syndrome d'enfermement et syndrome apallique chez le nouveau-né |
| I67.5 | Maladie de Moyamoya | | |
| I67.6 | Thrombose non pyogène du système veineux intracrânien | P91.88 | Autres troubles cérébraux précisés chez le nouveau-né |
| I67.7 | Artérite cérébrale, non classée ailleurs | P94.0 | Myasthénie transitoire néonatale |
| I67.80 | Vasospasme au cours d'hémorragie sous-arachnoïdienne | Q00.0 | Anencéphalie |
| | | Q00.1 | Cranio-rachischisis |
| I67.88 | Autres maladies cérébrovasculaires précisées | Q00.2 | Inencéphalie |
| M21.33 | Poignet ou pied tombant (acquis): Avant-bras | Q01.0 | Encéphalocèle frontale |
| M21.50 | Main et pied bot(e) ou en griffe acquis(e): Sièges multiples | Q01.1 | Encéphalocèle naso-frontale |
| | | Q01.2 | Encéphalocèle occipitale |
| M21.54 | Main et pied bot(e) ou en griffe acquis(e): Main | Q01.8 | Encéphalocèle d'autres localisations |
| M53.0 | Syndrome cervico-céphalique | Q02 | Microcéphalie |
| M53.1 | Syndrome cervico-brachial | Q03.0 | Malformations de l'aqueduc de Sylvius |
| M54.10 | Radiculopathie: Localisations multiples de la colonne vertébrale | Q03.1 | Atrésie des fentes de Luschka et du foramen de Magendie |
| | | | Autres hydrocéphalies congénitales |
| M54.11 | Radiculopathie: Région occipito-atloïdo-axoïdienne | Q03.8 | Malformations congénitales du corps calleux |
| M54.12 | Radiculopathie: Région cervicale | Q04.0 | Arhinencéphalie |
| M54.13 | Radiculopathie: Région cervico-dorsale | Q04.1 | Holoprosencéphalie |
| M54.19 | Radiculopathie: Localisation non précisée | Q04.2 | Autres anomalies localisées du développement de l'encéphale |
| M79.20 | Néuralgie et névrite, sans précision: Sièges multiples | Q04.3 | Dysplasie du septum et des voies optiques |
| M79.21 | Néuralgie et névrite, sans précision: Région scapulaire | Q04.4 | Mégalencéphalie |
| | | Q04.5 | Kystes cérébraux congénitaux |
| M79.22 | Néuralgie et névrite, sans précision: Bras | Q04.6 | Autres malformations congénitales précisées de l'encéphale |
| M79.23 | Néuralgie et névrite, sans précision: Avant-bras | Q04.8 | Spina bifida cervical, avec hydrocéphalie |
| M79.24 | Néuralgie et névrite, sans précision: Main | | Spina bifida thoracique, avec hydrocéphalie |
| M79.25 | Néuralgie et névrite, sans précision: Région pelvienne et cuisse | Q05.0 | Spina bifida lombaire, avec hydrocéphalie |
| | | Q05.1 | Spina bifida sacré, avec hydrocéphalie |
| M79.26 | Néuralgie et névrite, sans précision: Jambe | Q05.2 | Spina bifida sacré, sans précision |
| M79.27 | Néuralgie et névrite, sans précision: Cheville et pied | Q05.3 | Spina bifida cervical, sans hydrocéphalie |
| M79.28 | Néuralgie et névrite, sans précision: Autres | Q05.4 | Spina bifida thoracique, sans hydrocéphalie |
| M89.00 | Algoneurodystrophie: Sièges multiples | Q05.5 | Spina bifida lombaire, sans hydrocéphalie |
| M89.01 | Algoneurodystrophie: Région scapulaire | Q05.6 | Spina bifida sacré, sans hydrocéphalie |
| M89.02 | Algoneurodystrophie: Bras | Q05.7 | Amyélie |
| M89.03 | Algoneurodystrophie: Avant-bras | Q05.8 | Hypoplasie et dysplasie de la moelle épinière |
| M89.04 | Algoneurodystrophie: Main | Q06.0 | Diastématomyélie |
| M89.05 | Algoneurodystrophie: Région pelvienne et cuisse | Q06.1 | Autres malformations congénitales de la queue de cheval |
| M89.06 | Algoneurodystrophie: Jambe | Q06.2 | Hydromyélie |
| M89.07 | Algoneurodystrophie: Cheville et pied | Q06.3 | Autres malformations congénitales précisées de la moelle épinière |
| M89.08 | Algoneurodystrophie: Autres | Q06.4 | Syndrome d'Arnold-Chiari |
| P11.3 | Lésion du nerf facial due à un traumatisme obstétrical [nerf crânien VII] | Q06.8 | Autres malformations congénitales précisées du système nerveux |
| P11.4 | Lésion des autres nerfs crâniens due à un traumatisme obstétrical | Q07.0 | Anévrisme artério-veineux congénital des vaisseaux précérébraux |
| P11.51 | Lésion du rachis et de la moelle épinière due à un traumatisme obstétrical: Avec paraplégie chronique | Q07.8 | Fistule artério-veineuse congénitale des vaisseaux précérébraux |
| P14.0 | Paralysie de Duchenne-Erb due à un traumatisme obstétrical | Q28.00 | Autres malformations artério-veineuses congénitales des vaisseaux précérébraux |
| P14.1 | Paralysie de Dejerine-Klumpke due à un traumatisme obstétrical | Q28.01 | Anévrisme congénital des vaisseaux précérébraux |
| P14.2 | Paralysie du nerf phrénique due à un traumatisme obstétrical | Q28.08 | Fistule congénitale des vaisseaux précérébraux |
| P14.3 | Autres lésions du plexus brachial dues à un traumatisme obstétrical | Q28.10 | Autres malformations congénitales des vaisseaux précérébraux |
| P14.8 | Lésions d'autres parties du système nerveux périphérique dues à un traumatisme obstétrical | Q28.11 | Anévrisme artério-veineux congénital des vaisseaux cérébraux |
| P14.9 | Lésion du système nerveux périphérique due à un traumatisme obstétrical, sans précision | Q28.18 | Fistule artério-veineuse congénitale des vaisseaux cérébraux |
| P21.0 | Asphyxie obstétricale grave | Q28.20 | Autres malformations artério-veineuses congénitales des vaisseaux cérébraux |
| P21.1 | Asphyxie obstétricale légère ou modérée | Q28.21 | Anévrisme congénital des vaisseaux cérébraux |
| P90 | Convulsions du nouveau-né | Q28.28 | Fistule congénitale des vaisseaux cérébraux |
| P91.0 | Ischémie cérébrale néonatale | | |
| P91.1 | Kystes périventriculaires acquis du nouveau-né | | |
| P91.2 | Leucomalacie cérébrale néonatale | Q28.30 | |
| P91.3 | Irritabilité cérébrale du nouveau-né | Q28.31 | |
| P91.4 | Baisse de l'activité cérébrale du nouveau-né | | |

| | | | |
|--------|---|----------------|--|
| Q28.38 | Autres malformations congénitales des vaisseaux cérébraux | Q76.0 Q85.1 | Spina bifida occulta Sclérose tubéreuse |
|--------|---|----------------|--|

Procédure B03-2

| | | | |
|------------|--|------------|---|
| 01.24.00 ↔ | Autre craniotomie, SAP | 01.25.21 ↔ | Autre craniotomie, recrianiectomie pour ablation de matériel alloplastique ou de réservoir médicamenteux des os crâniens ou de l'espace épidual |
| 01.24.10 ↔ | Autre craniotomie avec décompression | 01.25.99 ↔ | Autre craniectomie, autre |
| 01.24.11 ↔ | Autre craniotomie pour évacuation d'hématome épidual | 03.6 ↔ | Libération d'adhérences de moelle épinière et de racine nerveuse |
| 01.24.12 ↔ | Autre craniotomie pour évacuation d'empyème épidual | 03.9A.31 ↔ | Révision sans remplacement d'un neurostimulateur pour neurostimulation épidual |
| 01.24.13 ↔ | Autre craniotomie, insertion de matériel alloplastique ou de réservoir médicamenteux dans les os crâniens ou l'espace épidual | 03.9A.32 ↔ | Révision sans remplacement d'un neurostimulateur pour neurostimulation de racine antérieure |
| 01.24.14 ↔ | Autre craniectomie, ablation de matériel alloplastique ou de réservoir médicamenteux des os crâniens ou de l'espace épidual | 56.51.00 ↔ | Formation d'urétéro-iléostomie cutanée, SAP |
| 01.24.15 ↔ | Autre craniotomie, extraction de corps étranger des os crâniens ou de l'espace épidual | 56.51.10 ↔ | Formation d'urétéro-iléostomie cutanée, urétéro-iléo-cutanéostomie [conduit iléal] ou urétéro-colo-cutanéostomie [conduit colique/sigmoïde] par chirurgie ouverte |
| 01.24.16 ↔ | Autre craniotomie pour autre drainage de liquide épidual ou pour d'autres raisons | 56.51.11 ↔ | Formation d'urétéro-iléostomie cutanée, urétéro-iléo-cutanéostomie [conduit iléal] ou urétéro-colo-cutanéostomie [conduit colique/sigmoïde] par laparoscopie |
| 01.24.20 ↔ | Craniotomie, abord par la calotte crânienne, SAP | 56.51.12 ↔ | Formation d'urétéro-iléostomie cutanée avec interposition intestinale [conduit] (stomie non continente), autre voie d'abord |
| 01.24.21 ↔ | Trépanation de la calotte crânienne comme voie d'abord | 56.51.20 ↔ | Formation d'urétéro-iléostomie cutanée par transformation d'autre dérivation urinaire supravésicale |
| 01.24.22 ↔ | Craniotomie stéréotaxique, abord par la calotte crânienne | 56.51.30 ↔ | Formation d'urétéro-iléostomie cutanée avec réservoir intestinal (stomie continente) |
| 01.24.29 ↔ | Craniotomie, abord par la calotte crânienne, autre | 56.51.99 ↔ | Formation d'urétéro-iléostomie cutanée, autre |
| 01.24.30 ↔ | Abord de la base du crâne, SAP | 56.52.00 ↔ | Révision d'urétéro-iléostomie cutanée, SAP |
| 01.24.31 ↔ | Abord de la base du crâne, voie transorale | 56.52.10 ↔ | Révision d'urétéro-iléostomie cutanée avec interposition intestinale [conduit] |
| 01.24.32 ↔ | Abord de la base du crâne, voie transorale, avec division du voile du palais | 56.52.20 ↔ | Révision d'urétéro-iléostomie cutanée avec réservoir intestinal (stomie continente) |
| 01.24.33 ↔ | Abord de la base du crâne, voie transorale, avec division du voile du palais ainsi que du palais osseux | 56.52.99 ↔ | Révision d'urétéro-iléostomie cutanée, autre |
| 01.24.34 ↔ | Abord de la base du crâne, voie transphénoïdale | 56.61.00 ↔ | Formation d'autre urétérostomie cutanée, SAP |
| 01.24.35 ↔ | Abord de la base du crâne, voie transtethmoïdale | 56.61.10 ↔ | Formation d'autre urétérostomie cutanée, urétéro-cutanéostomie et transurétérocutanéostomie par laparoscopie |
| 01.24.36 ↔ | Abord de la base du crâne, voie transmastoïdienne | 56.61.20 ↔ | Formation d'autre urétérostomie cutanée par transformation d'autre dérivation urinaire supravésicale |
| 01.24.37 ↔ | Abord de la base du crâne, voie translabyrinthique | 56.61.99 ↔ | Formation d'autre urétérostomie cutanée, autre |
| 01.24.38 ↔ | Abord de la base du crâne, voie transpyramidale | 56.62 ↔ | Révision d'autre urétérostomie cutanée |
| 01.24.39 ↔ | Abord de la base du crâne, autre | 56.94 ↔ | Enlèvement de stimulateur urétéral électronique |
| 01.24.3A ↔ | Abord de la base du crâne, voie transcondyloire | 56.95 ↔ | Ligature de l'uretère |
| 01.24.3B ↔ | Abord de la base du crâne, voie transorbitaire | 56.99.00 ↔ | Autres opérations de l'uretère, SAP |
| 01.24.3C ↔ | Abord de la base du crâne, avec ostéotomie type Le Fort I | 56.99.10 ↔ | Libération de l'uretère (pour exploration) |
| 01.24.3D ↔ | Abord de la base du crâne, voie transnasale-transcribriforme | 56.99.20 ↔ | Révision chirurgicale ouverte d'opération de l'uretère |
| 01.24.3E ↔ | Abord de la base du crâne, voie transnasale-transclivale | 56.99.21 ↔ | Révision d'opération de l'uretère, autre voie d'abord |
| 01.24.3F ↔ | Abord de la base du crâne, voie transorale-transclivale | 56.99.30 ↔ | Autres opérations de l'uretère, traitement de l'insuffisance du méat urétéral par injection transurétrale |
| 01.24.3G ↔ | Abord de la base du crâne, voie transnasale-transptérygoïdienne | 56.99.31 ↔ | Autres opérations de l'uretère, traitement de l'insuffisance du méat urétéral par injection chirurgicale ouverte |
| 01.24.99 ↔ | Autre craniotomie, autre | 56.99.32 ↔ | Autres opérations de l'uretère, traitement de l'insuffisance du méat urétéral par injection, autre voie d'abord |
| 01.25.00 ↔ | Autre craniectomie, SAP | 56.99.99 ↔ | Autres opérations de l'uretère, autre |
| 01.25.10 ↔ | Autre craniectomie avec décompression | 57.12 ↔ | Lyse d'adhérences intraluminales avec incision de la vessie |
| 01.25.11 ↔ | Autre craniectomie pour évacuation d'hématome épidual | 57.21 ↔ | Vésicostomie |
| 01.25.12 ↔ | Autre craniectomie pour évacuation d'empyème épidual | 57.22 ↔ | Révision de vésicostomie |
| 01.25.13 ↔ | Autre craniectomie, extraction de corps étranger des os crâniens ou de l'espace épidual | 57.23.00 ↔ | Appendicovésicostomie, SAP |
| 01.25.14 ↔ | Autre craniectomie, insertion de matériel alloplastique ou de réservoir médicamenteux dans les os crâniens ou l'espace épidual | | |
| 01.25.19 ↔ | Autre craniectomie pour drainage de liquide épidual ou pour d'autres raisons | | |
| 01.25.20 ↔ | Autre craniectomie, recrianiectomie avec mise en place de drain | | |

| | | | |
|------------|---|------------|---|
| 57.23.11 ↔ | Création d'une appendicovésicostomie | 57.79.10 ↔ | Autre cystectomie totale, cystectomie simple chirurgicale ouverte chez l'homme |
| 57.23.12 ↔ | Révision superficielle d'une appendicovésicostomie | 57.79.11 ↔ | Autre cystectomie totale, cystectomie simple par laparoscopie chez l'homme |
| 57.23.13 ↔ | Révision profonde d'une appendicovésicostomie | 57.79.20 ↔ | Autre cystectomie totale, cystectomie simple chirurgicale ouverte chez la femme |
| 57.23.99 ↔ | Appendicovésicostomie, autre | 57.79.21 ↔ | Autre cystectomie totale, cystectomie simple par laparoscopie chez la femme |
| 57.34 ↔ | Biopsie ouverte de la vessie | 57.79.99 ↔ | Autre cystectomie totale, autre |
| 57.41 ↔ | Lyse transurétrale d'adhérences intraluminales | 57.81 ↔ | Suture de lacération de la vessie |
| 57.49.00 ↔ | Autre excision ou destruction transurétrale de lésion ou de tissu vésical, SAP | 57.82 ↔ | Fermeture de cystostomie |
| 57.49.11 ↔ | Autre destruction transurétrale de lésion ou de tissu vésical | 57.83 ↔ | Réparation de fistule vésico-intestinale |
| 57.49.12 ↔ | Autre résection transurétrale de lésion ou de tissu vésical | 57.85 ↔ | Cysto-urétroplastie et plastie du col vésical |
| 57.49.99 ↔ | Autre excision ou destruction transurétrale de lésion ou de tissu vésical, autre | 57.86 ↔ | Réparation d'exstrophie vésicale |
| 57.51 ↔ | Excision de l'ouraque | 57.87.00 ↔ | Reconstruction de la vessie, SAP |
| 57.58 ↔ | Excision ou destruction laparoscopique d'autre lésion ou de tissu de la vessie | 57.87.10 ↔ | Reconstruction de la vessie, réparation chirurgicale ouverte avec iléon, côlon ou estomac |
| 57.59.00 ↔ | Excision ou destruction ouverte d'autre lésion ou tissu vésical, SAP | 57.87.11 ↔ | Reconstruction de la vessie, réparation par laparoscopie avec iléon, côlon ou estomac |
| 57.59.10 ↔ | Excision ou destruction ouverte d'autre lésion ou tissu vésical, excision chirurgicale ouverte | 57.87.20 ↔ | Transformation chirurgicale ouverte d'autre dérivation urinaire supravésicale en une vessie de remplacement |
| 57.59.20 ↔ | Excision ou destruction ouverte d'autre lésion ou tissu vésical, myectomie | 57.87.21 ↔ | Transformation d'autre dérivation urinaire supravésicale en une vessie de remplacement par laparoscopie |
| 57.59.99 ↔ | Excision ou destruction ouverte d'autre lésion ou tissu vésical, autre | 57.87.30 ↔ | Plastie chirurgicale ouverte de réduction de la vessie |
| 57.6X.00 ↔ | Cystectomie partielle, SAP | 57.87.31 ↔ | Reconstruction de la vessie, plastie de réduction de la vessie par laparoscopie |
| 57.6X.10 ↔ | Cystectomie partielle chirurgicale ouverte, sans néo-implantation d'uretère | 57.87.40 ↔ | Reconstruction de la vessie, plastie chirurgicale ouverte d'augmentation de la vessie |
| 57.6X.11 ↔ | Cystectomie partielle par laparoscopie, sans néo-implantation d'uretère | 57.87.41 ↔ | Reconstruction de la vessie, plastie d'augmentation de la vessie par laparoscopie |
| 57.6X.12 ↔ | Cystectomie partielle chirurgicale ouverte, avec néo-implantation unilatérale ou bilatérale d'uretère | 57.87.99 ↔ | Reconstruction de la vessie, autre |
| 57.6X.13 ↔ | Cystectomie partielle par laparoscopie, avec néo-implantation unilatérale ou bilatérale d'uretère | 57.88 ↔ | Autre anastomose vésicale |
| 57.6X.20 ↔ | Cystectomie partielle, résection supra-trigonale ou subtotale chirurgicale ouverte, sans néo-implantation d'uretère | 57.89 ↔ | Autre réparation de la vessie, autre |
| 57.6X.21 ↔ | Cystectomie partielle, résection supra-trigonale ou subtotale par laparoscopie, sans néo-implantation d'uretère | 57.93.00 ↔ | Contrôle d'hémorragie (post-opératoire) de la vessie, SAP |
| 57.6X.22 ↔ | Cystectomie partielle, résection supra-trigonale ou subtotale chirurgicale ouverte, avec néo-implantation unilatérale ou bilatérale d'uretère | 57.93.10 ↔ | Contrôle d'hémorragie (post-opératoire) de la vessie par voie percutanée |
| 57.6X.23 ↔ | Cystectomie partielle, résection supra-trigonale ou subtotale par laparoscopie, avec néo-implantation unilatérale ou bilatérale d'uretère | 57.93.11 ↔ | Contrôle d'hémorragie (post-opératoire) de la vessie par voie transurétrale |
| 57.6X.99 ↔ | Cystectomie partielle, autre | 57.93.12 ↔ | Contrôle d'hémorragie (post-opératoire) de la vessie par chirurgie ouverte |
| 57.71.00 ↔ | Cystectomie radicale, SAP | 57.93.13 ↔ | Contrôle d'hémorragie (post-opératoire) de la vessie par laparoscopie |
| 57.71.10 ↔ | Cystectomie radicale chirurgicale ouverte chez l'homme, sans urétrectomie | 57.93.14 ↔ | Contrôle d'hémorragie (post-opératoire) de la vessie par orifice artificiel (stomie) |
| 57.71.11 ↔ | Cystectomie radicale par laparoscopie chez l'homme, sans urétrectomie | 57.93.99 ↔ | Contrôle d'hémorragie (post-opératoire) de la vessie, autre |
| 57.71.20 ↔ | Cystectomie radicale chirurgicale ouverte chez l'homme, avec urétrectomie | 57.99.10 ↔ | Extraction de calcul d'une vessie de remplacement, par voie chirurgicale ou par laparoscopie |
| 57.71.21 ↔ | Cystectomie radicale par laparoscopie chez l'homme, avec urétrectomie | 57.99.11 ↔ | Extraction transurétrale percutanée de calcul d'une vessie de remplacement par orifice artificiel [stomie] ou autre |
| 57.71.30 ↔ | Cystectomie radicale chirurgicale ouverte chez la femme, sans urétrectomie | 57.99.12 ↔ | Extraction de corps étranger d'une vessie de remplacement, par voie chirurgicale ou par laparoscopie |
| 57.71.31 ↔ | Cystectomie radicale par laparoscopie chez la femme, sans urétrectomie | 57.99.13 ↔ | Extraction transurétrale percutanée de corps étranger d'une vessie de remplacement par orifice artificiel [stomie] ou autre |
| 57.71.40 ↔ | Cystectomie radicale chirurgicale ouverte chez la femme, avec urétrectomie | 57.99.14 ↔ | Vidange de mucus d'une vessie de remplacement, par voie chirurgicale ou par laparoscopie |
| 57.71.41 ↔ | Cystectomie radicale par laparoscopie chez la femme, avec urétrectomie | 57.99.16 ↔ | Excision de tissu malade d'une vessie de remplacement, par voie chirurgicale, par laparoscopie ou percutanée |
| 57.71.50 ↔ | Cystectomie radicale, éviscération pelvienne [exentération] chirurgicale ouverte chez l'homme | 57.99.17 ↔ | Excision transurétrale de tissu malade d'une vessie de remplacement par orifice artificiel [stomie] ou autre |
| 57.71.51 ↔ | Cystectomie radicale, éviscération pelvienne [exentération] par laparoscopie chez l'homme | 57.99.22 ↔ | Traitement par injection dans la vessie, par chirurgie ouverte |
| 57.71.99 ↔ | Cystectomie radicale, autre | | |
| 57.79.00 ↔ | Autre cystectomie totale, SAP | | |

| | | | |
|------------|---|------------|---|
| 57.99.23 ↔ | Traitement par injection dans la vessie, par laparoscopie | 77.35.12 ↔ | Ostéotomie complexe (pluridimensionnelle) du col fémoral (avec correction axiale) |
| 57.99.30 ↔ | Révision de la vessie, voie percutanée | 77.35.19 ↔ | Autre section osseuse du col fémoral |
| 57.99.31 ↔ | Révision de la vessie, voie transurétrale | 77.35.20 ↔ | Ostéotomie de rotation d'autre partie du fémur |
| 57.99.32 ↔ | Révision de la vessie, par chirurgie ouverte | 77.35.21 ↔ | Corticotomie et transport de segment d'autre partie du fémur |
| 57.99.33 ↔ | Révision de la vessie, par laparoscopie | 77.35.22 ↔ | Ostéotomie complexe (pluridimensionnelle) d'autre partie du fémur (avec correction axiale) |
| 57.99.34 ↔ | Révision de la vessie, par orifice artificiel [stomie] | 77.35.24 ↔ | Ostéotomie trochantérienne lors d'une luxation chirurgicale de la hanche |
| 57.99.41 ↔ | Distension opératoire de la vessie, par chirurgie ouverte | 77.35.99 ↔ | Autre section osseuse, fémur, autre |
| 57.99.42 ↔ | Distension opératoire de la vessie, par laparoscopie | 77.37.00 ↔ | Autre section osseuse, tibia et péroné, SAP |
| 57.99.43 ↔ | Distension opératoire de la vessie, par voie transurétrale | 77.37.10 ↔ | Ostéotomie de rotation du tibia |
| 57.99.44 ↔ | Distension opératoire de la vessie, par voie percutanée | 77.37.12 ↔ | Corticotomie et transport de segment tibial |
| 57.99.45 ↔ | Distension opératoire de la vessie, par orifice artificiel [stomie] | 77.37.13 ↔ | Ostéotomie complexe (pluridimensionnelle) du tibia (avec correction axiale) |
| 58.0 ↔ | Urétrotomie | 77.37.14 ↔ | Ostéotomie valgissante ou varisante du tibia |
| 58.1 ↔ | Méatotomie urétrale | 77.37.19 ↔ | Autre section osseuse du tibia |
| 58.24 ↔ | Biopsie de tissu périurétral | 77.37.20 ↔ | Ostéotomie de rotation du péroné |
| 58.39.10 ↔ | Autre excision ou destruction locale de lésion ou de tissu de l'urètre, excision chirurgicale ouverte | 77.37.21 ↔ | Corticotomie et transport de segment du péroné |
| 58.39.30 ↔ | Urétrectomie simple en tant qu'intervention autonome chez la femme | 77.37.22 ↔ | Ostéotomie complexe (pluridimensionnelle) du péroné (avec correction axiale) |
| 58.39.31 ↔ | Urétrectomie radicale en tant qu'intervention autonome chez la femme | 77.37.29 ↔ | Autre section osseuse du péroné |
| 58.39.32 ↔ | Urétrectomie simple en tant qu'intervention autonome chez l'homme | 77.37.99 ↔ | Autre section osseuse, tibia et péroné, autre |
| 58.39.33 ↔ | Urétrectomie radicale en tant qu'intervention autonome chez l'homme | 77.39.10 ↔ | Ostéotomie de rotation de phalanges de la main |
| 58.39.99 ↔ | Autre excision ou destruction locale de lésion ou de tissu de l'urètre, autre | 77.39.19 ↔ | Autre section osseuse de phalanges de la main |
| 58.5X.10 ↔ | Libération de sténose urétrale, incision transurétrale du sphincter urétral externe | 77.39.40 ↔ | Ostéotomie correctrice de phalanges du pied |
| 58.5X.20 ↔ | Libération de sténose urétrale, urétrotomie interne | 77.39.49 ↔ | Autre section osseuse phalanges du pied |
| 58.5X.99 ↔ | Libération de sténose urétrale, autre | 77.86 ↔ | Autre ostectomie partielle, rotule |
| 58.91 ↔ | Incision de tissu périurétral | 78.05.10 ↔ | Grefe osseuse, fémur, fragment à pédicule vascularisé avec anastomoses microvasculaires |
| 58.92 ↔ | Excision de tissu périurétral | 78.05.11 ↔ | Grefe osseuse, fémur, fragment à pédicule vascularisé sans anastomoses microvasculaires |
| 58.93.11 ↔ | Implantation de sphincter vésical artificiel | 78.05.13 ↔ | Grefe d'os et de cartilage, fémur, autogène et allogène |
| 59.74 ↔ | Opération de suspension chez l'homme | 78.15.10 ↔ | Réduction ouverte de fracture du col fémoral et du fémur proximal, stabilisée par fixateur externe |
| 59.79 ↔ | Autre réparation d'incontinence urinaire de stress | 78.15.40 ↔ | Réduction fermée d'autre fracture du fémur, stabilisée par fixateur externe |
| 59.91 ↔ | Excision de tissu périrénal ou périvésical | 78.15.99 ↔ | Application de fixateur externe, fémur (inclus réduction de fracture), autre |
| 59.92 ↔ | Autres opérations de tissu périrénal ou périvésical | 78.25.00 ↔ | Raccourcissement d'os, fémur, SAP |
| 59.95 ↔ | Fragmentation de calcul(s) urinaire(s) par ultrasons | 78.25.10 ↔ | Épiphysiodèse temporaire, col fémoral |
| 59.99 ↔ | Autres opérations du système urinaire, autre | 78.25.11 ↔ | Épiphysiodèse permanente, col fémoral |
| 77.16.00 ↔ | Autre incision osseuse sans section, rotule, SAP | 78.25.12 ↔ | Épiphysiolyse thérapeutique, col fémoral |
| 77.16.10 ↔ | Autre incision osseuse sans section, rotule, exploration et forage de l'os | 78.25.19 ↔ | Autre raccourcissement d'os, col fémoral |
| 77.16.11 ↔ | Autre incision osseuse sans section, rotule, extraction de corps étranger | 78.25.20 ↔ | Épiphysiodèse temporaire d'autres parties du fémur |
| 77.16.12 ↔ | Autre incision osseuse sans section, rotule, insertion et enlèvement de réservoir médicamenteux | 78.25.21 ↔ | Épiphysiodèse permanente d'autres parties du fémur |
| 77.16.13 ↔ | Autre incision osseuse sans section, rotule, drainage | 78.25.22 ↔ | Épiphysiolyse thérapeutique d'autres parties du fémur |
| 77.25.00 ↔ | Ostéotomie cunéiforme, fémur, SAP | 78.25.99 ↔ | Raccourcissement d'os, fémur, autre |
| 77.25.10 ↔ | Ostéotomie cunéiforme, col fémoral | 78.30 ↔ | Allongement d'os des membres, site non spécifié |
| 77.25.20 ↔ | Ostéotomie cunéiforme d'autre partie du fémur | 78.35.00 ↔ | Allongement d'os, fémur, SAP |
| 77.25.99 ↔ | Ostéotomie cunéiforme, fémur, autre | 78.35.10 ↔ | Allongement d'os, col fémoral |
| 77.27.00 ↔ | Ostéotomie cunéiforme, tibia et péroné, SAP | 78.35.19 ↔ | Allongement d'os, autres parties du fémur |
| 77.27.10 ↔ | Ostéotomie cunéiforme, tibia | 78.35.99 ↔ | Allongement d'os, fémur, autre |
| 77.27.20 ↔ | Ostéotomie cunéiforme, péroné | 78.39.10 ↔ | Allongement d'os, phalanges de la main |
| 77.27.99 ↔ | Ostéotomie cunéiforme, tibia et péroné, autre | 78.39.20 ↔ | Allongement d'os, bassin |
| 77.29.00 ↔ | Autre ostéotomie cunéiforme, autre site spécifié, sauf os de la face, SAP | 78.39.30 ↔ | Allongement d'os de phalanges du pied |
| 77.29.10 ↔ | Ostéotomie cunéiforme, phalanges de la main | 78.39.99 ↔ | Allongement d'os, autre site spécifié, autre |
| 77.29.40 ↔ | Ostéotomie cunéiforme, phalanges du pied | 78.45 ↔ | Autres réparations ou opérations plastiques osseuses, fémur |
| 77.29.99 ↔ | Autre ostéotomie cunéiforme, autre site spécifié, sauf os de la face, autre | 78.60.05 ↔ | Ablation de matériel implanté dans l'os, site non spécifié, enlèvement d'implant de remplacement (partiel) osseux |
| 77.35.00 ↔ | Autre section osseuse, fémur, SAP | 78.60.08 ↔ | Enlèvement de système interne d'allongement ou de transport de l'os (motorisé / non-motorisé), tout site |
| 77.35.10 ↔ | Ostéotomie de rotation du col fémoral | | |
| 77.35.11 ↔ | Corticotomie et transport de segment du col fémoral | | |

- 78.62.01 ↔ Ablation de matériel implanté dans l'humérus: fil (intramédullaire), vis, cerclage-haubanage, plaque (à stabilité angulaire), plaque angulaire/condylienne, clou médullaire, clou de verrouillage, vis de transfixation, fixateur externe, agrafes (de Blount)
- 78.62.02 ↔ Ablation de matériel implanté dans humérus: vis de compression dynamique, clou médullaire avec composante articulaire
- 78.62.05 ↔ Ablation de matériel implanté dans l'os, humérus, Enlèvement d'implant de remplacement (partiel) osseux, humérus
- 78.62.08 ↔ Ablation de matériel implanté dans humérus: autre matériel d'ostéosynthèse
- 78.63.01 ↔ Ablation de matériel implanté dans le radius et le cubitus: fil (intramédullaire), vis, cerclage-haubanage, plaque (à stabilité angulaire), plaque angulaire/condylienne, clou médullaire, clou de verrouillage, vis de transfixation, fixateur externe, fixateur circulaire, agrafes (de Blount)
- 78.63.05 ↔ Ablation de matériel implanté dans l'os, radius et cubitus, Enlèvement d'implant de remplacement (partiel) osseux, radius et cubitus
- 78.63.08 ↔ Ablation de matériel implanté dans le radius et cubitus (proximal / diaphysaire / distal): autre matériel d'ostéosynthèse
- 78.64.01 ↔ Ablation de matériel implanté dans l'os, os du carpe et du métacarpe: fil (intramédullaire), vis, cerclage-haubanage, plaque (à stabilité angulaire), fixateur externe, fixateur circulaire, agrafes (de Blount)
- 78.64.05 ↔ Ablation de matériel implanté dans l'os, os du carpe et du métacarpe, Enlèvement d'implant de remplacement (partiel) osseux, os du carpe et du métacarpe
- 78.64.08 ↔ Ablation de matériel implanté dans l'os, os du carpe et du métacarpe: autre matériel d'ostéosynthèse
- 78.65.01 ↔ Ablation de matériel implanté dans le fémur: fil, fil intramédullaire, vis, cerclage-haubanage, plaque (à stabilité angulaire), plaque angulaire/condylienne, vis de compression dynamique, clou médullaire, fixateur externe, agrafes (de Blount)
- 78.65.02 ↔ Ablation de matériel implanté dans le fémur (col / proximal / distal, sauf diaphyse): clou médullaire avec composante articulaire, clou de verrouillage, vis de transfixation
- 78.65.03 ↔ Ablation de matériel implanté dans le fémur (diaphyse): clou médullaire avec composante articulaire
- 78.65.04 ↔ Ablation de matériel implanté dans le fémur (proximal / diaphyse / distal, sauf col): fixateur circulaire
- 78.65.05 ↔ Ablation de matériel implanté dans l'os, fémur, Enlèvement d'implant de remplacement (partiel) osseux, fémur
- 78.65.08 ↔ Ablation de matériel implanté dans le fémur, autre matériel d'ostéosynthèse
- 78.69.11 ↔ Ablation de matériel implanté dans les phalanges de la main: fil (intramédullaire), vis, cerclage-haubanage, plaque (à stabilité angulaire), fixateur externe, agrafes (de Blount)
- 78.69.15 ↔ Ablation de matériel implanté dans l'os, autre site spécifié, sauf os de la face, Enlèvement d'implant de remplacement (partiel) osseux, phalanges de la main
- 78.69.18 ↔ Ablation de matériel implanté dans les phalanges de la main: autre matériel d'ostéosynthèse
- 78.69.21 ↔ Ablation de matériel implanté dans les os du bassin: fil, vis, cerclage-haubanage, fixateur externe, fixateur circulaire, agrafes (de Blount)
- 78.69.22 ↔ Ablation de matériel implanté dans les os du bassin: plaque (à stabilité angulaire)
- 78.69.25 ↔ Ablation de matériel implanté dans l'os, autre site spécifié, sauf os de la face, Enlèvement d'implant de remplacement (partiel) osseux, os du bassin
- 78.69.28 ↔ Ablation de matériel implanté dans les os du bassin: autre matériel d'ostéosynthèse
- 78.69.31 ↔ Ablation de matériel implanté dans l'astragale et le calcaneum: fil (intramédullaire), vis, cerclage-haubanage, plaque (à stabilité angulaire), fixateur externe, fixateur circulaire, agrafes (de Blount)
- 78.69.38 ↔ Ablation de matériel implanté dans l'astragale et le calcaneum: autre matériel d'ostéosynthèse
- 78.69.41 ↔ Ablation de matériel implanté dans les phalanges du pied: fil (intramédullaire), vis, cerclage-haubanage, plaque (à stabilité angulaire), fixateur externe, agrafes (de Blount)
- 78.69.45 ↔ Ablation de matériel implanté dans l'os, autre site spécifié, sauf os de la face, Enlèvement d'implant de remplacement (partiel) osseux, phalanges du pied
- 78.69.48 ↔ Ablation de matériel implanté dans les phalanges du pied: autre matériel d'ostéosynthèse
- 78.69.51 ↔ Ablation de matériel implanté dans autre os spécifié, fil, cerclage-haubanage, agrafes (de Blount)
- 78.69.52 ↔ Ablation de matériel implanté dans autre os spécifié: vis, plaque (à stabilité angulaire), vis de compression dynamique, fil intramédullaire, clou médullaire, clou médullaire avec composante articulaire, clou de verrouillage, vis de transfixation, fixateur externe
- 78.69.53 ↔ Ablation de matériel implanté dans autre os spécifié: plaque angulaire/condylienne
- 78.69.55 ↔ Ablation de matériel implanté dans l'os, autre site spécifié, sauf os de la face, Enlèvement d'implant de remplacement (partiel) osseux, autre os spécifié
- 78.69.58 ↔ Ablation de matériel implanté dans autre os spécifié: autre matériel d'ostéosynthèse
- 78.69.71 ↔ Ablation arthroscopique de matériel d'ostéosynthèse
- 79.15.00 ↔ Réduction fermée de fracture du fémur, avec fixation interne, SAP
- 79.15.10 ↔ Réduction fermée de fracture du fémur distal, avec fixation interne
- 79.15.20 ↔ Réduction fermée d'autre fracture du fémur, avec fixation interne
- 79.15.99 ↔ Réduction fermée de fracture du fémur, avec fixation interne, autre
- 79.35.00 ↔ Réduction ouverte de fracture du fémur, avec fixation interne, SAP
- 79.35.10 ↔ Réduction ouverte de fracture de la tête fémorale, avec fixation interne
- 79.35.11 ↔ Réduction ouverte de fracture du col fémoral et du fémur proximal, avec fixation interne
- 79.35.12 ↔ Réduction ouverte de fracture diaphysaire du fémur, avec fixation interne
- 79.35.13 ↔ Réduction ouverte de fracture du fémur distal, avec fixation interne
- 79.35.99 ↔ Réduction ouverte de fracture du fémur avec fixation interne, autre
- 79.39.00 ↔ Réduction ouverte de fracture osseuse, autre site spécifié, avec fixation interne, SAP
- 79.39.20 ↔ Réduction ouverte de fracture de l'acétabulum, avec fixation interne
- 79.39.99 ↔ Réduction ouverte de fracture osseuse, autre site spécifié, avec fixation interne, autre
- 79.89.00 ↔ Réduction ouverte de luxation, autre site spécifié, SAP
- 79.89.99 ↔ Réduction ouverte de luxation, autre site spécifié, autre
- 7A.28.31 ↔ Ostéotomie, colonne vertébrale, stade III
- 7A.28.41 ↔ Ostéotomie, colonne vertébrale, stade IV
- 7A.82 ↔ Ablation de matériel d'ostéosynthèse, colonne vertébrale
- 7A.84 ↔ Ablation de systèmes évolutifs ou expansifs, colonne vertébrale

| | |
|---|---|
| 7A.86 ↔ Ablation d'appareils fixateurs externes, colonne vertébrale | 81.40.19 ↔ Incision chirurgicale ouverte de l'os sous-chondral, hanche |
| 80.05.00 ↔ Enlèvement d'endoprothèse de hanche, SAP | 81.40.20 ↔ Incision de l'os sous-chondral avec insertion d'implant acellulaire sous arthroscopie, hanche |
| 80.05.15 ↔ Enlèvement d'endoprothèse totale de hanche | 81.40.21 ↔ Incision chirurgicale ouverte de l'os sous-chondral avec insertion d'implant acellulaire, hanche |
| 80.05.16 ↔ Enlèvement d'endoprothèse totale de hanche, prothèse spéciale | 81.40.30 ↔ Arthroplastie de l'articulation coxo-fémorale avec ostéotomie pelvienne, autre ostéotomie |
| 80.05.17 ↔ Enlèvement de la tige ainsi que de la tête d'une endoprothèse de hanche | 81.40.31 ↔ Arthroplastie de l'articulation coxo-fémorale avec ostéotomie pelvienne, triple ostéotomie |
| 80.05.18 ↔ Enlèvement de la tige, de la tête ainsi que de l'insert d'une endoprothèse de hanche | 81.40.32 ↔ Plastie du toit du cotyle de la hanche |
| 80.05.1A ↔ Enlèvement de l'insert d'une endoprothèse de hanche | 81.40.33 ↔ Opération de Girdlestone, résection primaire, hanche |
| 80.05.1B ↔ Enlèvement de la tête d'une endoprothèse de hanche | 81.40.34 ↔ Réparation du labrum acétabulaire, par chirurgie ouverte |
| 80.05.1C ↔ Enlèvement de la tête ainsi que de l'insert acétabulaire d'une endoprothèse de hanche | 81.40.35 ↔ Réparation du labrum acétabulaire, par arthroscopie |
| 80.05.1D ↔ Enlèvement de la tête, de l'insert ainsi que de l'acétabulum d'une endoprothèse de hanche | 81.40.99 ↔ Reconstruction de la hanche, autre |
| 80.05.1E ↔ Enlèvement de l'insert ainsi que de l'acétabulum d'une endoprothèse de hanche | 81.42 ↔ Réparation de l'articulation du genou, cinq interventions en un temps [five-in-one] |
| 80.05.1F ↔ Enlèvement de la cage antiprotusion ainsi que de l'acétabulum d'une endoprothèse de hanche | 81.43 ↔ Réparation de la triade malheureuse du genou |
| 80.05.1G ↔ Enlèvement de la cage antiprotusion, de l'acétabulum, ainsi que de la tête d'une endoprothèse de hanche | 81.44.10 ↔ Stabilisation de la rotule, incision du rétinacle latéral |
| 80.05.99 ↔ Enlèvement d'endoprothèse de hanche, autre | 81.44.11 ↔ Stabilisation de la rotule, incision du rétinacle latéral, avec ligamentoplastie |
| 80.46.00 ↔ Section de capsule articulaire, de ligament ou de cartilage, genou, SAP | 81.44.12 ↔ Stabilisation de la rotule, transfert de l'insertion d'un tendon rotulien |
| 80.46.10 ↔ Section de capsule articulaire, de ligament ou de cartilage, articulation du genou | 81.44.13 ↔ Stabilisation de la rotule, transfert de l'insertion d'un tendon rotulien avec implantation d'un greffon osseux |
| 80.46.20 ↔ Section de capsule articulaire, de ligament ou de cartilage, articulation tibio-péronière supérieure | 81.44.14 ↔ Stabilisation de la rotule par plastie du MPFL [Medial Patello-Femoral Ligament] |
| 80.46.99 ↔ Section de capsule articulaire, de ligament ou de cartilage, genou, autre | 81.44.99 ↔ Stabilisation de la rotule, autre |
| 80.6X.00 ↔ Ménisectomie du genou, SAP | 81.46 ↔ Autre réparation de ligament collatéral |
| 80.6X.10 ↔ Ménisectomie du genou, sous arthroscopie, partielle | 81.47.10 ↔ Refixation d'un fragment ostéocondral, genou |
| 80.6X.11 ↔ Ménisectomie du genou, sous arthroscopie, totale | 81.47.11 ↔ Refixation d'un fragment ostéocondral sous arthroscopie, genou |
| 80.6X.20 ↔ Ménisectomie du genou, chirurgicale ouverte, partielle | 81.47.14 ↔ Refixation chirurgicale ouverte du ménisque, genou |
| 80.6X.21 ↔ Ménisectomie du genou, chirurgicale ouverte, totale | 81.47.15 ↔ Refixation arthroscopique du ménisque, genou |
| 80.6X.99 ↔ Ménisectomie du genou, autre | 81.47.16 ↔ Greffe de ménisque, genou |
| 81.11 ↔ Arthrodèse de la cheville | 81.47.19 ↔ Refixation osseuse chirurgicale ouverte de ligament croisé, genou |
| 81.12.10 ↔ Arthrodèse talo-crurale [tibio-astragalienne/tibio-tarsienne] et sous-talaire [sous-astragalienne] | 81.47.20 ↔ Refixation osseuse arthroscopique de ligament croisé, genou |
| 81.12.11 ↔ Arthrodèse astragalo-calcaneó-cuboïdo-naviculaire [triple arthrodèse des articulations talo-crurale et sous-talaire et de l'articulation médiotarsienne (a. de Chopart)] | 81.47.23 ↔ Incision de l'os sous-chondral, genou, chirurgie ouverte |
| 81.12.12 ↔ Arthrodèse sous-talaire, deux articulations du tarse | 81.47.24 ↔ Incision de l'os sous-chondral sous arthroscopie, genou |
| 81.12.13 ↔ Arthrodèse sous-talaire, trois articulations du tarse | 81.47.25 ↔ Incision de l'os sous-chondral avec insertion d'implant acellulaire sous arthroscopie, genou |
| 81.12.99 ↔ Arthrodèse triple, autre | 81.47.26 ↔ Implantation dans le genou d'un substitut de cartilage métallique spécifiquement adapté au patient |
| 81.13 ↔ Arthrodèse sous-astragalienne | 81.47.27 ↔ Arthroplastie de résection du genou |
| 81.14 ↔ Arthrodèse médiotarsienne | 81.47.28 ↔ Incision chirurgicale ouverte de l'os sous-chondral avec insertion d'implant acellulaire, genou |
| 81.15 ↔ Arthrodèse tarso-métatarsienne | 81.47.2A ↔ Implantation dans le genou d'un substitut de cartilage métallique non spécifiquement adapté au patient |
| 81.21 ↔ Arthrodèse de la hanche | 81.47.30 ↔ Autre refixation et suture de l'appareil capsulo-ligamentaire du genou |
| 81.22 ↔ Arthrodèse du genou | 81.47.31 ↔ Autre ligamentoplastie chirurgicale ouverte du genou |
| 81.24 ↔ Arthrodèse du coude | 81.47.40 ↔ Autre réparation du genou, de la rotule et de ses structures de maintien |
| 81.26.09 ↔ Arthrodèse métacarpo-carpienne, autre | 81.47.60 ↔ Réparation de la trochlée fémorale avec arthrotomie et ostéotomie du fémur distal avec ou sans plastie sous-chondrale d'os spongieux |
| 81.26.11 ↔ Arthrodèse métacarpo-carpienne, arthrodèse intracarpienne | 81.47.90 ↔ Autre réparation arthroscopique du genou |
| 81.27 ↔ Arthrodèse métacarpo-phalangienne | 81.47.99 ↔ Autre réparation du genou, autre |
| 81.28 ↔ Arthrodèse interphalangienne | 81.49.10 ↔ Refixation d'un fragment ostéocondral sous arthroscopie, articulation talo-crurale |
| 81.40.00 ↔ Reconstruction de la hanche, SAP | 81.49.11 ↔ Refixation chirurgicale ouverte d'un fragment ostéocondral, articulation talo-crurale |
| 81.40.10 ↔ Refixation d'un fragment ostéocondral sous arthroscopie, hanche | |
| 81.40.11 ↔ Refixation chirurgicale ouverte d'un fragment ostéocondral, hanche | |
| 81.40.18 ↔ Incision de l'os sous-chondral sous arthroscopie, hanche | |

| | | | |
|------------|--|------------|---|
| 81.49.12 ↔ | Refixation d'un fragment ostéochondral sous arthroscopie, articulation sous-talaire | 81.83.36 ↔ | Incision chirurgicale ouverte de l'os sous-chondral avec insertion d'implant acellulaire, articulation acromio-claviculaire |
| 81.49.13 ↔ | Refixation chirurgicale ouverte d'un fragment ostéochondral, articulation sous-talaire | 81.83.40 ↔ | Arthroplastie de résection de l'épaule |
| 81.49.26 ↔ | Incision de l'os sous-chondral sous arthroscopie, articulation talo-crurale | 81.83.51 ↔ | Stabilisation de l'articulation acromio-claviculaire par procédé de fixation, sous contrôle arthroscopique |
| 81.49.27 ↔ | Incision chirurgicale ouverte de l'os sous-chondral, articulation talo-crurale | 81.83.99 ↔ | Autre réparation de l'épaule, autre |
| 81.49.28 ↔ | Incision de l'os sous-chondral de l'articulation sous-talaire sous arthroscopie, articulation sous-talaire | 81.85.00 ↔ | Autre réparation du coude, SAP |
| 81.49.29 ↔ | Incision chirurgicale ouverte de l'os sous-chondral, articulation sous-talaire | 81.85.10 ↔ | Refixation d'un fragment ostéochondral sous arthroscopie, coude |
| 81.49.30 ↔ | Incision de l'os sous-chondral avec insertion d'implant acellulaire sous arthroscopie, articulation talo-crurale | 81.85.11 ↔ | Refixation chirurgicale ouverte d'un fragment ostéochondral, coude |
| 81.49.31 ↔ | Incision de l'os sous-chondral avec insertion d'implant acellulaire sous arthroscopie, articulation sous-talaire | 81.85.18 ↔ | Incision de l'os sous-chondral sous arthroscopie, coude |
| 81.49.32 ↔ | Arthroplastie de résection de la cheville | 81.85.19 ↔ | Incision chirurgicale ouverte de l'os sous-chondral, coude |
| 81.49.33 ↔ | Refixation et plastie de l'appareil capsulo-ligamentaire, articulation talo-crurale | 81.85.20 ↔ | Incision de l'os sous-chondral avec insertion d'implant acellulaire sous arthroscopie, coude |
| 81.49.34 ↔ | Incision chirurgicale ouverte de l'os sous-chondral avec insertion d'implant acellulaire, articulation talo-crurale | 81.85.21 ↔ | Arthroplastie de résection du coude |
| 81.49.35 ↔ | Incision chirurgicale ouverte de l'os sous-chondral avec insertion d'implant acellulaire, articulation sous-talaire | 81.85.22 ↔ | Incision chirurgicale ouverte de l'os sous-chondral avec insertion d'implant acellulaire, coude |
| 81.49.99 ↔ | Autre réparation de la cheville, autre | 81.85.30 ↔ | Remplacement prothétique de la surface articulaire de l'humérus distal |
| 81.82.09 ↔ | Réparation et refixation de l'appareil capsulo-ligamentaire de l'épaule, autre | 81.85.99 ↔ | Autre réparation du coude, autre |
| 81.82.31 ↔ | Refixation du bourrelet glénoïdien, par arthroscopie | 81.94 ↔ | Suture de capsule ou de ligament de cheville et de pied |
| 81.82.32 ↔ | Élargissement de l'espace sous-acromial, par arthroscopie | 81.95.00 ↔ | Suture de capsule ou de ligament d'autre articulation du membre inférieur, SAP |
| 81.82.33 ↔ | Capsulorrhaphie avec fixation dans la cavité glénoïde, par arthroscopie | 81.95.09 ↔ | Suture de capsule ou de ligament d'autre articulation de membre inférieur, autre |
| 81.82.34 ↔ | Implantation implant ballonnet comme espaceur à l'épaule, par arthroscopie | 81.95.10 ↔ | Suture du ligament croisé antérieur, sous arthroscopie |
| 81.82.41 ↔ | Refixation du bourrelet glénoïdien, par chirurgie ouverte | 81.95.11 ↔ | Suture du ligament croisé antérieur, par chirurgie ouverte |
| 81.82.42 ↔ | Plastie du bord antérieur et postérieur de la cavité glénoïde, épaule, par chirurgie ouverte | 81.95.12 ↔ | Suture du ligament croisé postérieur, sous arthroscopie |
| 81.82.43 ↔ | Plastie du bord antérieur et postérieur de la capsule glénoïde, épaule, par chirurgie ouverte | 81.95.13 ↔ | Suture du ligament croisé postérieur, par chirurgie ouverte |
| 81.82.44 ↔ | Acromioplastie avec section du ligament coraco-acromial, par chirurgie ouverte | 81.95.14 ↔ | Suture arthroscopique de l'appareil capsulo-ligamentaire interne avec implication méniscale |
| 81.83.00 ↔ | Autre réparation de l'épaule, SAP | 81.95.15 ↔ | Suture chirurgicale ouverte de l'appareil capsulo-ligamentaire interne avec implication méniscale |
| 81.83.10 ↔ | Refixation d'un fragment ostéochondral sous arthroscopie, articulation glénohumérale | 81.95.16 ↔ | Suture de l'appareil capsulo-ligamentaire externe, sous arthroscopie |
| 81.83.11 ↔ | Refixation chirurgicale ouverte d'un fragment ostéochondral, articulation glénohumérale | 81.95.17 ↔ | Suture de l'appareil capsulo-ligamentaire externe, par chirurgie ouverte |
| 81.83.12 ↔ | Refixation d'un fragment ostéochondral sous arthroscopie, articulation acromio-claviculaire | 81.95.18 ↔ | Suture de l'appareil capsulo-ligamentaire dorsal, par chirurgie ouverte |
| 81.83.13 ↔ | Refixation chirurgicale ouverte d'un fragment ostéochondral, articulation acromio-claviculaire | 81.95.1A ↔ | Suture de l'appareil capsulo-ligamentaire dorsal, sous arthroscopie |
| 81.83.26 ↔ | Incision de l'os sous-chondral sous arthroscopie, articulation glénohumérale | 81.95.21 ↔ | Suture de capsule ou de ligament de la hanche, par chirurgie ouverte |
| 81.83.27 ↔ | Incision chirurgicale ouverte de l'os sous-chondral, articulation glénohumérale | 81.95.22 ↔ | Suture de capsule ou de ligament de la hanche, par arthroscopie |
| 81.83.28 ↔ | Incision de l'os sous-chondral sous arthroscopie, articulation acromio-claviculaire | 81.96.20 ↔ | Autre réparation d'articulation, poignet, SAP |
| 81.83.29 ↔ | Incision chirurgicale ouverte de l'os sous-chondral, articulation acromio-claviculaire | 81.96.21 ↔ | Autre réparation d'articulation, poignet, refixation d'un fragment ostéochondral sous arthroscopie |
| 81.83.30 ↔ | Incision de l'os sous-chondral avec insertion d'implant acellulaire sous arthroscopie, articulation glénohumérale | 81.96.22 ↔ | Autre réparation d'articulation, poignet, refixation chirurgicale ouverte d'un fragment ostéochondral |
| 81.83.31 ↔ | Incision de l'os sous-chondral avec insertion d'implant acellulaire sous arthroscopie, articulation acromio-claviculaire | 81.96.29 ↔ | Autre réparation d'articulation, poignet, autre |
| 81.83.35 ↔ | Incision chirurgicale ouverte de l'os sous-chondral avec insertion d'implant acellulaire, articulation glénohumérale | 81.96.2A ↔ | Autre réparation d'articulation, poignet, incision de l'os sous-chondral sous arthroscopie |
| | | 81.96.2B ↔ | Autre réparation d'articulation, poignet, incision chirurgicale ouverte de l'os sous-chondral |
| | | 81.96.2C ↔ | Autre réparation d'articulation, poignet, incision de l'os sous-chondral avec insertion d'implant acellulaire sous arthroscopie |
| | | 81.96.2D ↔ | Autre réparation d'articulation, poignet, prothèse de la tête cubitale |

| | | | |
|------------|--|------------|--|
| 81.96.2E ↔ | Autre réparation d'articulation, poignet, incision de l'os sous-chondral avec insertion d'implant acellulaire, par chirurgie ouverte | 81.96.72 ↔ | Autre réparation d'articulation, autres articulations du pied, refixation chirurgicale ouverte d'un fragment ostéochondral |
| 81.96.40 ↔ | Autre réparation d'articulation, articulation tibio-péronière supérieure, SAP | 81.96.79 ↔ | Autre réparation d'articulation, autres articulations du pied, autre |
| 81.96.41 ↔ | Autre réparation d'articulation, articulation tibio-péronière supérieure, refixation d'un fragment ostéochondral sous arthroscopie | 81.96.7A ↔ | Autre réparation d'articulation, autres articulations du pied, incision de l'os sous-chondral sous arthroscopie |
| 81.96.42 ↔ | Autre réparation d'articulation, articulation tibio-péronière supérieure, refixation chirurgicale ouverte d'un fragment ostéochondral | 81.96.7B ↔ | Autre réparation d'articulation, autres articulations du pied, incision chirurgicale ouverte de l'os sous-chondral |
| 81.96.49 ↔ | Autre réparation d'articulation, articulation tibio-péronière supérieure, autre | 81.96.7C ↔ | Autre réparation d'articulation, autres articulations du pied, incision de l'os sous-chondral avec insertion d'implant acellulaire sous arthroscopie |
| 81.96.4A ↔ | Autre réparation d'articulation, articulation tibio-péronière supérieure, incision de l'os sous-chondral sous arthroscopie | 81.96.7D ↔ | Autre réparation d'articulation, autres articulations du pied, incision de l'os sous-chondral avec insertion d'implant acellulaire, par chirurgie ouverte |
| 81.96.4B ↔ | Autre réparation d'articulation, articulation tibio-péronière supérieure, incision chirurgicale ouverte de l'os sous-chondral | 81.96.80 ↔ | Autre réparation d'articulation, autre site spécifié, SAP |
| 81.96.4C ↔ | Autre réparation d'articulation, articulation tibio-péronière supérieure, incision de l'os sous-chondral avec insertion d'implant acellulaire sous arthroscopie | 81.96.81 ↔ | Autre réparation d'articulation, autre site spécifié, refixation d'un fragment ostéochondral sous arthroscopie |
| 81.96.4D ↔ | Autre réparation d'articulation, articulation tibio-péronière supérieure, incision de l'os sous-chondral avec insertion d'implant acellulaire, par chirurgie ouverte | 81.96.82 ↔ | Autre réparation d'articulation, autre site spécifié, refixation chirurgicale ouverte d'un fragment ostéochondral |
| 81.96.50 ↔ | Autre réparation d'articulation, articulation métatarso-phalangienne, SAP | 81.96.89 ↔ | Autre réparation d'articulation, autre site spécifié, autre |
| 81.96.51 ↔ | Autre réparation d'articulation, articulation métatarso-phalangienne, refixation d'un fragment ostéochondral sous arthroscopie | 81.96.8A ↔ | Autre réparation d'articulation, autre site spécifié, incision de l'os sous-chondral sous arthroscopie |
| 81.96.52 ↔ | Autre réparation d'articulation, articulation métatarso-phalangienne, refixation chirurgicale ouverte d'un fragment ostéochondral | 81.96.8B ↔ | Autre réparation d'articulation, autre site spécifié, incision chirurgicale ouverte de l'os sous-chondral |
| 81.96.59 ↔ | Autre réparation d'articulation, articulation métatarso-phalangienne, autre | 81.96.8C ↔ | Autre réparation d'articulation, autre site spécifié, incision de l'os sous-chondral avec insertion d'implant acellulaire sous arthroscopie |
| 81.96.5A ↔ | Autre réparation d'articulation, articulation métatarso-phalangienne, incision de l'os sous-chondral sous arthroscopie | 81.96.8D ↔ | Autre réparation d'articulation, autre site spécifié, incision de l'os sous-chondral avec insertion d'implant acellulaire, par chirurgie ouverte |
| 81.96.5B ↔ | Autre réparation d'articulation, articulation métatarso-phalangienne, incision chirurgicale ouverte de l'os sous-chondral | 81.96.92 ↔ | Autre intervention de réparation et de plastie articulaire, refixation dans l'appareil capsulo-ligamentaire d'autres articulations |
| 81.96.5C ↔ | Autre réparation d'articulation, articulation métatarso-phalangienne, incision de l'os sous-chondral avec insertion d'implant acellulaire sous arthroscopie | 81.96.95 ↔ | Autre intervention de réparation et de plastie articulaire, implantation d'endoprothèse d'articulation de membre supérieur, autre |
| 81.96.5D ↔ | Autre réparation d'articulation, articulation métatarso-phalangienne, incision de l'os sous-chondral avec insertion d'implant acellulaire, par chirurgie ouverte | 81.96.97 ↔ | Autre intervention de réparation et de plastie articulaire, implantation complexe primaire/de remplacement d'une endoprothèse articulaire associée à l'implantation de matériel de substitution osseuse et/ou le remplacement d'articulations voisines |
| 81.96.60 ↔ | Autre réparation d'articulation, orteil, SAP | 81.96.98 ↔ | Autre intervention de réparation et de plastie articulaire, arthroplastie de résection du poignet |
| 81.96.61 ↔ | Autre réparation d'articulation, orteil, refixation d'un fragment ostéochondral sous arthroscopie | 81.96.9A ↔ | Autre intervention de réparation et de plastie articulaire, arthroplastie de résection d'articulation du pied |
| 81.96.62 ↔ | Autre réparation d'articulation, orteil, refixation chirurgicale ouverte d'un fragment ostéochondral | 81.96.9B ↔ | Autre intervention de réparation et de plastie articulaire, autre intervention de plastie articulaire |
| 81.96.69 ↔ | Autre réparation d'articulation, orteil, autre | 81.9A.11 ↔ | Grefe de cartilage et implantation de tissu cultivé in vitro, articulation glénohumérale, par arthroscopie |
| 81.96.6A ↔ | Autre réparation d'articulation, orteil, incision de l'os sous-chondral sous arthroscopie | 81.9A.12 ↔ | Grefe de cartilage et implantation de tissu cultivé in vitro, articulation acromio-claviculaire, par arthroscopie |
| 81.96.6B ↔ | Autre réparation d'articulation, orteil, incision chirurgicale ouverte de l'os sous-chondral | 81.9A.14 ↔ | Grefe de cartilage et implantation de tissu cultivé in vitro, coude, par arthroscopie |
| 81.96.6C ↔ | Autre réparation d'articulation, orteil, incision de l'os sous-chondral avec insertion d'implant acellulaire sous arthroscopie | 81.9A.16 ↔ | Grefe de cartilage et implantation de tissu cultivé in vitro, poignet, par arthroscopie |
| 81.96.6D ↔ | Autre réparation d'articulation, orteil, incision de l'os sous-chondral avec insertion d'implant acellulaire, par chirurgie ouverte | 81.9A.1B ↔ | Grefe de cartilage et implantation de tissu cultivé in vitro, hanche, par arthroscopie |
| 81.96.70 ↔ | Autre réparation d'articulation, autres articulations du pied, SAP | 81.9A.1C ↔ | Grefe de cartilage et implantation de tissu cultivé in vitro, articulation du genou, par arthroscopie |
| 81.96.71 ↔ | Autre réparation d'articulation, autres articulations du pied, refixation d'un fragment ostéochondral sous arthroscopie | | |

| | |
|--|---|
| 81.9A.1D ↔ Greffe de cartilage et implantation de tissu cultivé in vitro, articulation tibio-péronière supérieure, par arthroscopie | 81.9A.2C ↔ Greffe de cartilage et implantation de tissu cultivé in vitro, articulation du genou, par chirurgie ouverte |
| 81.9A.1E ↔ Greffe de cartilage et implantation de tissu cultivé in vitro, articulation talo-crurale, par arthroscopie | 81.9A.2D ↔ Greffe de cartilage et implantation de tissu cultivé in vitro, articulation tibio-péronière supérieure, par chirurgie ouverte |
| 81.9A.1F ↔ Greffe de cartilage et implantation de tissu cultivé in vitro, articulation sous-talaire, par arthroscopie | 81.9A.2E ↔ Greffe de cartilage et implantation de tissu cultivé in vitro, articulation talo-crurale, par chirurgie ouverte |
| 81.9A.1G ↔ Greffe de cartilage et implantation de tissu cultivé in vitro dans l'articulation, autres articulations tarsiennes et tarsométarsiennes, par arthroscopie | 81.9A.2F ↔ Greffe de cartilage et implantation de tissu cultivé in vitro, articulation sous-talaire, par chirurgie ouverte |
| 81.9A.1H ↔ Greffe de cartilage et implantation de tissu cultivé in vitro, articulation métatarso-phalangienne, par arthroscopie | 81.9A.2G ↔ Greffe de cartilage et implantation de tissu cultivé in vitro dans l'articulation, autres articulations tarsiennes et tarsométarsiennes, par chirurgie ouverte |
| 81.9A.1I ↔ Greffe de cartilage et implantation de tissu cultivé in vitro, articulation d'orteil, par arthroscopie | 81.9A.2H ↔ Greffe de cartilage et implantation de tissu cultivé in vitro, articulation métatarso-phalangienne, par chirurgie ouverte |
| 81.9A.1J ↔ Greffe de cartilage et implantation de tissu cultivé in vitro, autres articulations, par arthroscopie | 81.9A.2I ↔ Greffe de cartilage et implantation de tissu cultivé in vitro, articulation d'orteil, par chirurgie ouverte |
| 81.9A.21 ↔ Greffe de cartilage et implantation de tissu cultivé in vitro, articulation glénohumérale, par chirurgie ouverte | 81.9A.2J ↔ Greffe de cartilage et implantation de tissu cultivé in vitro, autres articulations, par chirurgie ouverte |
| 81.9A.22 ↔ Greffe de cartilage et implantation de tissu cultivé in vitro, articulation acromio-claviculaire, par chirurgie ouverte | 81.9A.5C ↔ Greffe de cartilage par transfert ostéo-articulaire [système OATS], plastie en mosaïque, articulation du genou, par arthroscopie |
| 81.9A.24 ↔ Greffe de cartilage et implantation de tissu cultivé in vitro, coude, par chirurgie ouverte | 81.9A.6C ↔ Greffe de cartilage par transfert ostéo-articulaire [système OATS], plastie en mosaïque, articulation du genou, par chirurgie ouverte |
| 81.9A.26 ↔ Greffe de cartilage et implantation de tissu cultivé in vitro, poignet, par chirurgie ouverte | 82.31 ↔ Bursectomie de la main |
| 81.9A.2B ↔ Greffe de cartilage et implantation de tissu cultivé in vitro, hanche, par chirurgie ouverte | 82.42 ↔ Suture différée de tendon fléchisseur de la main |

Procédure B03-3

| | |
|--|--|
| 03.03.09 ↔ Laminotomie, laminectomie et laminoplastie, autre | 03.03.48 ↔ Laminoplastie, 8 segments |
| 03.03.11 ↔ Laminotomie, 1 segment | 03.03.4A ↔ Laminoplastie, 9 segments |
| 03.03.12 ↔ Laminotomie, 2 segments | 03.03.4B ↔ Laminoplastie, 10 segments et plus |
| 03.03.13 ↔ Laminotomie, 3 segments | 03.05.11 ↔ Incision du canal rachidien pour drainage de liquide épidual |
| 03.03.14 ↔ Laminotomie, 4 segments | 03.05.12 ↔ Incision de la moelle épinière et des méninges rachidiennes pour drainage de liquide sous-dural |
| 03.03.15 ↔ Laminotomie, 5 segments | 03.05.13 ↔ Incision de la moelle épinière et des méninges rachidiennes pour drainage de liquide intramédullaire |
| 03.03.16 ↔ Laminotomie, 6 segments | 03.05.21 ↔ Incision du canal rachidien pour évacuation d'hématome ou empyème épidual |
| 03.03.17 ↔ Laminotomie, 7 segments | 03.05.22 ↔ Incision de la moelle épinière et des méninges rachidiennes pour évacuation d'hématome ou empyème sous-dural |
| 03.03.18 ↔ Laminotomie, 8 segments | 03.05.23 ↔ Incision de la moelle épinière et des méninges rachidiennes pour évacuation d'hématome ou abcès intramédullaire |
| 03.03.1A ↔ Laminotomie, 9 segments | 03.09 ↔ Exploration et décompression des structures du canal rachidien, autre |
| 03.03.1B ↔ Laminotomie, 10 segments et plus | 03.1 ↔ Section de racine nerveuse intraspinale |
| 03.03.21 ↔ Hénilaminectomie, 1 segment | 03.21 ↔ Chordotomie percutanée |
| 03.03.22 ↔ Hénilaminectomie, 2 segments | 03.29 ↔ Chordotomie, autre |
| 03.03.23 ↔ Hénilaminectomie, 3 segments | 03.32.09 ↔ Biopsie de la moelle épinière ou des méninges rachidiennes, autre |
| 03.03.24 ↔ Hénilaminectomie, 4 segments | 03.32.11 ↔ Biopsie fermée de la moelle épinière |
| 03.03.25 ↔ Hénilaminectomie, 5 segments | 03.32.12 ↔ Biopsie fermée des méninges rachidiennes |
| 03.03.26 ↔ Hénilaminectomie, 6 segments | 03.32.21 ↔ Biopsie ouverte de la moelle épinière |
| 03.03.27 ↔ Hénilaminectomie, 7 segments | 03.32.22 ↔ Biopsie ouverte des méninges rachidiennes |
| 03.03.28 ↔ Hénilaminectomie, 8 segments | 03.4X.10 ↔ Excision ou destruction de tissu tumoral de la moelle épinière (intramédullaire) |
| 03.03.2A ↔ Hénilaminectomie, 9 segments | 03.4X.11 ↔ Excision ou destruction de tissu tumoral de méninges et d'os rachidiens |
| 03.03.2B ↔ Hénilaminectomie, 10 segments et plus | 03.4X.12 ↔ Excision ou destruction de tissu tumoral de racine nerveuse intrarachidienne et de ganglion intraspinal |
| 03.03.31 ↔ Laminectomie, 1 segment | 03.4X.19 ↔ Excision ou destruction de tissu tumoral de la moelle épinière et des méninges rachidiennes, autre |
| 03.03.32 ↔ Laminectomie, 2 segments | 03.4X.20 ↔ Excision ou destruction d'autre lésion de la moelle épinière (intramédullaire) |
| 03.03.33 ↔ Laminectomie, 3 segments | |
| 03.03.34 ↔ Laminectomie, 4 segments | |
| 03.03.35 ↔ Laminectomie, 5 segments | |
| 03.03.36 ↔ Laminectomie, 6 segments | |
| 03.03.37 ↔ Laminectomie, 7 segments | |
| 03.03.38 ↔ Laminectomie, 8 segments | |
| 03.03.3A ↔ Laminectomie, 9 segments | |
| 03.03.3B ↔ Laminectomie, 10 segments et plus | |
| 03.03.41 ↔ Laminoplastie, 1 segment | |
| 03.03.42 ↔ Laminoplastie, 2 segments | |
| 03.03.43 ↔ Laminoplastie, 3 segments | |
| 03.03.44 ↔ Laminoplastie, 4 segments | |
| 03.03.45 ↔ Laminoplastie, 5 segments | |
| 03.03.46 ↔ Laminoplastie, 6 segments | |
| 03.03.47 ↔ Laminoplastie, 7 segments | |

| | | | |
|------------|--|------------|---|
| 03.4X.21 ↔ | Excision ou destruction d'autre lésion des méninges rachidiennes | 34.4X.31 ↔ | Résection de lésion de la paroi thoracique, résection complète du sternum, sans réparation |
| 03.4X.22 ↔ | Excision ou destruction d'autre lésion de racine nerveuse intrarachidienne et de ganglion intraspinal | 34.4X.32 ↔ | Résection de lésion de la paroi thoracique, résection complète du sternum, avec réparation |
| 03.4X.29 ↔ | Excision ou destruction d'autre lésion de la moelle épinière et des méninges rachidiennes, autre | 34.93 ↔ | Réparation de la plèvre |
| 03.4X.99 ↔ | Excision ou destruction de lésion de la moelle épinière et des méninges rachidiennes, autre | 54.95 ‡↔ | Incision du péritoine |
| 03.51 ↔ | Réparation de méningocèle spinale | 56.94 ↔ | Enlèvement de stimulateur urétéral électronique |
| 03.52 ↔ | Réparation de myéломéningocèle | 77.61.10 ↔ | Excision locale et destruction de lésion ou de tissu osseux, clavicule et omoplate |
| 03.59.10 ↔ | Autres réparations et opérations plastiques de structures médullaires, fermeture de diastématomyélie | 77.61.20 ↔ | Débridement, clavicule et omoplate |
| 03.59.11 ↔ | Autres réparations et opérations plastiques de structures médullaires, section de filum terminale | 77.69.10 ↔ | Excision locale et destruction de lésion ou de tissu osseux, phalanges de la main |
| 03.59.12 ↔ | Autres réparations et opérations plastiques de structures médullaires, fermeture de fistule rachidienne | 77.69.13 ↔ | Excision locale et destruction de lésion ou de tissu osseux, phalanges du pied |
| 03.59.13 ↔ | Autres réparations et opérations plastiques de structures médullaires, plastie de la dure-mère [duroplastie] rachidienne | 77.69.20 ↔ | Débridement de phalanges de la main |
| 03.59.99 ↔ | Autres réparations et opérations plastiques de structures médullaires, autre | 77.69.23 ↔ | Débridement de phalanges du pied |
| 03.71 ↔ | Dérivation [shunt] sous-arachnoïde - péritonéal | 77.89.10 ↔ | Autre ostectomie partielle, phalanges de la main |
| 03.72 ↔ | Dérivation [shunt] sous-arachnoïde - urétéral | 77.89.40 ↔ | Autre ostectomie partielle, phalanges du pied |
| 03.79 ↔ | Dérivation de méninges rachidiennes, autre | 77.91.11 ↔ | Ostectomie totale, côte |
| 03.97 ↔ | Révision de shunt de méninge rachidienne | 77.91.12 ↔ | Ostectomie totale, côte cervicale |
| 03.98 ↔ | Ablation de shunt de méninge rachidienne | 77.91.13 ↔ | Ostectomie totale, sternum |
| 03.99.09 ↔ | Autre opération de la moelle épinière et du canal rachidien, autre | 78.41.20 ↔ | Autre reconstruction plastique de côtes et de sternum |
| 03.99.10 ↔ | Opération de vaisseaux intramédullaire(s) (p. ex. ligature, destruction, résection) | 78.41.30 ↔ | Autres réparations ou opérations plastiques osseuses, clavicule, omoplate, côtes et sternum, implantation VEPTR [vertical expandable prosthetic titanium rib] |
| 03.99.19 ↔ | Opération de vaisseaux intramédullaires, autre | 78.69.71 ↔ | Ablation arthroscopique de matériel d'ostéosynthèse |
| 03.99.20 ↔ | Opération des voies d'écoulement du liquide céphalo-rachidien, mise en place de réservoir sous-cutané de LCR | 7A.21 ↔ | Débridement de la colonne vertébrale |
| 03.99.21 ↔ | Opération des voies d'écoulement du liquide céphalo-rachidien, révision de réservoir sous-cutané de LCR, de cathéter ou de pompe à médicament pour perfusion intrathécale et épidurale | 7A.27 ↔ | Résection d'odontoïde |
| 03.99.22 ↔ | Opération sur les voies d'écoulement du liquide céphalo-rachidien, enlèvement de réservoir sous-cutané de LCR | 7A.28.11 ↔ | Ostéotomie, colonne vertébrale, stade I |
| 03.99.29 ↔ | Opération des voies d'écoulement du liquide céphalo-rachidien, autre | 7A.28.21 ↔ | Ostéotomie, colonne vertébrale, stade II |
| 03.99.30 ↔ | Révision sans remplacement d'électrode(s) de neurostimulateur rachidien, électrode en baguette, système à une électrode | 7A.29 ↔ | Incision et excision d'os et d'articulations de la colonne vertébrale, autre |
| 03.99.31 ↔ | Révision sans remplacement d'électrode(s) de neurostimulateur rachidien, électrode en baguette, système à plusieurs électrodes | 7A.31 ↔ | Destruction de tissu de disque intervertébral |
| 03.99.32 ↔ | Révision sans remplacement d'électrode(s) de neurostimulateur rachidien, électrode à plaque, système à une électrode | 7A.32.11 ↔ | Excision d'un disque intervertébral |
| 03.99.33 ↔ | Révision sans remplacement d'électrode(s) de neurostimulateur rachidien, électrode à plaque, système à plusieurs électrodes | 7A.32.12 ↔ | Excision de deux disques intervertébraux |
| 03.99.34 ↔ | Révision sans remplacement d'électrode(s) d'un neurostimulateur de racine antérieure | 7A.32.13 ↔ | Excision de trois disques intervertébraux et plus |
| 03.99.40 ↔ | Révision sans remplacement de cathéter pour perfusion intrathécale et épidurale | 7A.39 ↔ | Intervention sur le disque intervertébral, autre |
| 03.9A.31 ↔ | Révision sans remplacement d'un neurostimulateur pour neurostimulation épidurale | 7A.3A ↔ | Reconstruction de disque avec implant discal à base cellulaire |
| 03.9A.32 ↔ | Révision sans remplacement d'un neurostimulateur pour neurostimulation de racine antérieure | 7A.42.11 ↔ | Ostéosynthèse de vertèbres isolées, 1 vertèbre |
| 34.4X.10 ↔ | Excision de lésion de la paroi thoracique | 7A.42.12 ↔ | Ostéosynthèse de vertèbres isolées, 2 vertèbres |
| 34.4X.21 ↔ | Résection partielle de lésion de la paroi thoracique, sans réparation | 7A.42.13 ↔ | Ostéosynthèse de vertèbres isolées, 3 vertèbres |
| 34.4X.22 ↔ | Résection partielle de lésion de la paroi thoracique, avec réparation | 7A.42.14 ↔ | Ostéosynthèse de vertèbres isolées, 4 vertèbres et plus |
| | | 7A.43.11 ↔ | Vertébroplastie, 1 corps vertébral |
| | | 7A.43.12 ↔ | Vertébroplastie, 2 corps vertébraux |
| | | 7A.43.13 ↔ | Vertébroplastie, 3 corps vertébraux |
| | | 7A.43.14 ↔ | Vertébroplastie, 4 corps vertébraux et plus |
| | | 7A.44.21 ↔ | Cyphoplastie avec redressement vertébral par ballonnet gonflable, 1 corps vertébral |
| | | 7A.44.22 ↔ | Cyphoplastie avec redressement vertébral par ballonnet gonflable, 2 corps vertébraux |
| | | 7A.44.23 ↔ | Cyphoplastie avec redressement vertébral par ballonnet gonflable, 3 corps vertébraux |
| | | 7A.44.24 ↔ | Cyphoplastie avec redressement vertébral par ballonnet gonflable, 4 corps vertébraux et plus |
| | | 7A.44.31 ↔ | Cyphoplastie avec redressement vertébral par implant redresseur, 1 corps vertébral |
| | | 7A.44.32 ↔ | Cyphoplastie avec redressement vertébral par implant redresseur, 2 corps vertébraux |
| | | 7A.44.33 ↔ | Cyphoplastie avec redressement vertébral par implant redresseur, 3 corps vertébraux |
| | | 7A.44.34 ↔ | Cyphoplastie avec redressement vertébral par implant redresseur, 4 corps vertébraux et plus |
| | | 7A.44.91 ↔ | Cyphoplastie par autre dispositif de redressement vertébral, 1 corps vertébral |
| | | 7A.44.92 ↔ | Cyphoplastie par autre dispositif de redressement vertébral, 2 corps vertébraux |

| | | | |
|------------|---|------------|--|
| 7A.44.93 ↔ | Cyphoplastie par autre dispositif de redressement vertébral, 3 corps vertébraux | 7A.71.1B ↔ | Fusion de vertèbres avec stabilisation de la colonne vertébrale, abord dorsal et dorsolatéral, 10 segments |
| 7A.44.94 ↔ | Cyphoplastie par autre dispositif de redressement vertébral, 4 corps vertébraux et plus | 7A.71.1C ↔ | Fusion de vertèbres avec stabilisation de la colonne vertébrale, abord dorsal et dorsolatéral, 11 segments |
| 7A.51.13 ↔ | Greffe osseuse, colonne vertébrale, fragment à pédicule vascularisé sans anastomoses microvasculaires | 7A.71.1D ↔ | Fusion de vertèbres avec stabilisation de la colonne vertébrale, abord dorsal et dorsolatéral, 12 segments |
| 7A.61.11 ↔ | Implantation de prothèse partielle de disque intervertébral | 7A.71.1E ↔ | Fusion de vertèbres avec stabilisation de la colonne vertébrale, abord dorsal et dorsolatéral, 13 segments |
| 7A.61.21 ↔ | Implantation de prothèse partielle de disque intervertébral lors d'un remplacement de prothèse | 7A.71.1F ↔ | Fusion de vertèbres avec stabilisation de la colonne vertébrale, abord dorsal et dorsolatéral, 14 segments et plus |
| 7A.61.31 ↔ | Ablation de prothèse partielle de disque intervertébral | 7A.71.21 ↔ | Fusion de vertèbres avec stabilisation de la colonne vertébrale, abord ventral, 1 segment |
| 7A.61.41 ↔ | Révision sans remplacement de prothèse partielle de disque intervertébral | 7A.71.22 ↔ | Fusion de vertèbres avec stabilisation de la colonne vertébrale, abord ventral, 2 segments |
| 7A.62.11 ↔ | Implantation de prothèse totale de disque intervertébral | 7A.71.23 ↔ | Fusion de vertèbres avec stabilisation de la colonne vertébrale, abord ventral, 3 segments |
| 7A.62.21 ↔ | Implantation de prothèse totale de disque intervertébral lors d'un remplacement de prothèse | 7A.71.24 ↔ | Fusion de vertèbres avec stabilisation de la colonne vertébrale, abord ventral, 4 segments |
| 7A.62.31 ↔ | Ablation de prothèse totale de disque intervertébral | 7A.71.25 ↔ | Fusion de vertèbres avec stabilisation de la colonne vertébrale, abord ventral, 5 segments |
| 7A.62.41 ↔ | Révision sans remplacement, prothèse totale de disque intervertébral | 7A.71.26 ↔ | Fusion de vertèbres avec stabilisation de la colonne vertébrale, abord ventral, 6 segments |
| 7A.63.11 ↔ | Implantation de remplacement de corps vertébral | 7A.71.27 ↔ | Fusion de vertèbres avec stabilisation de la colonne vertébrale, abord ventral, 7 segments |
| 7A.63.21 ↔ | Implantation de remplacement de corps vertébral lors d'un remplacement d'implant | 7A.71.28 ↔ | Fusion de vertèbres avec stabilisation de la colonne vertébrale, abord ventral, 8 segments |
| 7A.63.31 ↔ | Ablation du remplacement de corps vertébral | 7A.71.2A ↔ | Fusion de vertèbres avec stabilisation de la colonne vertébrale, abord ventral, 9 segments |
| 7A.63.41 ↔ | Révision sans remplacement du remplacement de corps vertébrale | 7A.71.2B ↔ | Fusion de vertèbres avec stabilisation de la colonne vertébrale, abord ventral, 10 segments |
| 7A.64.11 ↔ | Implantation de prothèse de remplacement de corps vertébral | 7A.71.2C ↔ | Fusion de vertèbres avec stabilisation de la colonne vertébrale, abord ventral, 11 segments |
| 7A.64.21 ↔ | Implantation de prothèse de remplacement de corps vertébral lors d'un remplacement de prothèse | 7A.71.2D ↔ | Fusion de vertèbres avec stabilisation de la colonne vertébrale, abord ventral, 12 segments |
| 7A.64.31 ↔ | Ablation de prothèse de remplacement de corps vertébral | 7A.71.2E ↔ | Fusion de vertèbres avec stabilisation de la colonne vertébrale, abord ventral, 13 segments |
| 7A.64.41 ↔ | Révision sans remplacement, prothèse de remplacement de corps vertébral | 7A.71.2F ↔ | Fusion de vertèbres avec stabilisation de la colonne vertébrale, abord ventral, 14 segments et plus |
| 7A.65.11 ↔ | Implantation de dispositif intervertébral d'arthrodèse | 7A.72.11 ↔ | Stabilisation dynamique de la colonne vertébrale, abord dorsal et dorsolatéral, 1 segment |
| 7A.65.21 ↔ | Implantation de dispositif intervertébral d'arthrodèse lors d'un remplacement | 7A.72.12 ↔ | Stabilisation dynamique de la colonne vertébrale, abord dorsal et dorsolatéral, 2 segments |
| 7A.65.31 ↔ | Ablation de dispositif intervertébral d'arthrodèse | 7A.72.13 ↔ | Stabilisation dynamique de la colonne vertébrale, abord dorsal et dorsolatéral, 3 segments |
| 7A.65.41 ↔ | Révision sans remplacement de dispositif intervertébral d'arthrodèse | 7A.72.14 ↔ | Stabilisation dynamique de la colonne vertébrale, abord dorsal et dorsolatéral, 4 segments |
| 7A.66.11 ↔ | Implantation de prothèse de facettes articulaires | 7A.72.15 ↔ | Stabilisation dynamique de la colonne vertébrale, abord dorsal et dorsolatéral, 5 segments |
| 7A.66.21 ↔ | Implantation de prothèse de facettes articulaires lors d'un remplacement de prothèse | 7A.72.16 ↔ | Stabilisation dynamique de la colonne vertébrale, abord dorsal et dorsolatéral, 6 segments |
| 7A.66.31 ↔ | Ablation prothèse de facettes articulaires | 7A.72.17 ↔ | Stabilisation dynamique de la colonne vertébrale, abord dorsal et dorsolatéral, 7 segments |
| 7A.66.41 ↔ | Révision sans remplacement, prothèse de facettes articulaires | 7A.72.18 ↔ | Stabilisation dynamique de la colonne vertébrale, abord dorsal et dorsolatéral, 8 segments |
| 7A.67.21 ↔ | Implantation de système interépineux lors d'un remplacement de prothèse | 7A.72.1A ↔ | Stabilisation dynamique de la colonne vertébrale, abord dorsal et dorsolatéral, 9 segments |
| 7A.67.31 ↔ | Ablation de système interépineux | 7A.72.1B ↔ | Stabilisation dynamique de la colonne vertébrale, abord dorsal et dorsolatéral, 10 segments |
| 7A.67.41 ↔ | Révision sans remplacement, système interépineux | 7A.72.1C ↔ | Stabilisation dynamique de la colonne vertébrale, abord dorsal et dorsolatéral, 11 segments |
| 7A.71.11 ↔ | Fusion de vertèbres avec stabilisation de la colonne vertébrale, abord dorsal et dorsolatéral, 1 segment | 7A.72.1D ↔ | Stabilisation dynamique de la colonne vertébrale, abord dorsal et dorsolatéral, 12 segments |
| 7A.71.12 ↔ | Fusion de vertèbres avec stabilisation de la colonne vertébrale, abord dorsal et dorsolatéral, 2 segments | 7A.72.1E ↔ | Stabilisation dynamique de la colonne vertébrale, abord dorsal et dorsolatéral, 13 segments |
| 7A.71.13 ↔ | Fusion de vertèbres avec stabilisation de la colonne vertébrale, abord dorsal et dorsolatéral, 3 segments | 7A.72.1F ↔ | Stabilisation dynamique de la colonne vertébrale, abord dorsal et dorsolatéral, 14 segments et plus |
| 7A.71.14 ↔ | Fusion de vertèbres avec stabilisation de la colonne vertébrale, abord dorsal et dorsolatéral, 4 segments | 7A.72.21 ↔ | Stabilisation dynamique de la colonne vertébrale, abord ventral, 1 segment |
| 7A.71.15 ↔ | Fusion de vertèbres avec stabilisation de la colonne vertébrale, abord dorsal et dorsolatéral, 5 segments | 7A.72.22 ↔ | Stabilisation dynamique de la colonne vertébrale, abord ventral, 2 segments |
| 7A.71.16 ↔ | Fusion de vertèbres avec stabilisation de la colonne vertébrale, abord dorsal et dorsolatéral, 6 segments | | |
| 7A.71.17 ↔ | Fusion de vertèbres avec stabilisation de la colonne vertébrale, abord dorsal et dorsolatéral, 7 segments | | |
| 7A.71.18 ↔ | Fusion de vertèbres avec stabilisation de la colonne vertébrale, abord dorsal et dorsolatéral, 8 segments | | |
| 7A.71.1A ↔ | Fusion de vertèbres avec stabilisation de la colonne vertébrale, abord dorsal et dorsolatéral, 9 segments | | |

| | | | |
|------------|---|------------|---|
| 7A.74.23 ↔ | Fusion de vertèbres pour correction de position, abord ventral, 3 segments | 7A.82 ↔ | Ablation de matériel d'ostéosynthèse, colonne vertébrale |
| 7A.74.24 ↔ | Fusion de vertèbres pour correction de position, abord ventral, 4 segments | 7A.84 ↔ | Ablation de systèmes évolutifs ou expansifs, colonne vertébrale |
| 7A.74.25 ↔ | Fusion de vertèbres pour correction de position, abord ventral, 5 segments | 7A.86 ↔ | Ablation d'appareils fixateurs externes, colonne vertébrale |
| 7A.74.26 ↔ | Fusion de vertèbres pour correction de position, abord ventral, 6 segments | 7A.A2 ↔ | Implantation de systèmes évolutifs ou expansifs, colonne vertébrale |
| 7A.74.27 ↔ | Fusion de vertèbres pour correction de position, abord ventral, 7 segments | 7A.A3 ↔ | Mise en place d'appareil fixateur externe sur la colonne vertébrale |
| 7A.74.28 ↔ | Fusion de vertèbres pour correction de position, abord ventral, 8 segments | 7A.A4.11 ↔ | Matériel d'ostéosynthèse utilisé, colonne vertébrale, plaque(s), plaque(s)-crochet(s) |
| 7A.74.2A ↔ | Fusion de vertèbres pour correction de position, abord ventral, 9 segments | 7A.A4.12 ↔ | Matériel d'ostéosynthèse utilisé, colonne vertébrale, agrafe(s) |
| 7A.74.2B ↔ | Fusion de vertèbres pour correction de position, abord ventral, 10 segments | 7A.A4.13 ↔ | Matériel d'ostéosynthèse utilisé, colonne vertébrale, vis |
| 7A.74.2C ↔ | Fusion de vertèbres pour correction de position, abord ventral, 11 segments | 7A.A4.14 ↔ | Matériel d'ostéosynthèse utilisé, colonne vertébrale, fil de Kirschner, cerclage, haubanage |
| 7A.74.2D ↔ | Fusion de vertèbres pour correction de position, abord ventral, 12 segments | 7A.A4.15 ↔ | Matériel d'ostéosynthèse utilisé, colonne vertébrale, système de vis à tige |
| 7A.74.2E ↔ | Fusion de vertèbres pour correction de position, abord ventral, 13 segments | 7A.A4.16 ↔ | Matériel d'ostéosynthèse utilisé, colonne vertébrale, système de vis à plaque |
| 7A.74.2F ↔ | Fusion de vertèbres pour correction de position, abord ventral, 14 segments et plus | 7A.A4.19 ↔ | Matériel d'ostéosynthèse utilisé, colonne vertébrale, autre |
| 7A.79 ↔ | Stabilisation de la colonne vertébrale et correction de position, autre | 7A.A6 ↔ | Utilisation de vis pédiculaire(s) sur la colonne vertébrale |

Procédure B03-4

| | | | |
|-------------|--|-------------|--|
| 99.B7.12 ‡↔ | Traitement complexe de médecine intensive, 120 à 184 points de dépense | 99.B7.1N ‡↔ | Traitement complexe de médecine intensive, 16561 à 19320 points de dépense |
| 99.B7.13 ‡↔ | Traitement complexe de médecine intensive, 185 à 360 points de dépense | 99.B7.1O ‡↔ | Traitement complexe de médecine intensive, 19321 points de dépense et plus |
| 99.B7.14 ‡↔ | Traitement complexe de médecine intensive, 361 à 552 points de dépense | 99.B7.44 ‡↔ | Traitement complexe de médecine intensive chez l'enfant (procédure de base), 197 à 392 points de dépense |
| 99.B7.15 ‡↔ | Traitement complexe de médecine intensive, 553 à 828 points de dépense | 99.B7.45 ‡↔ | Traitement complexe de médecine intensive chez l'enfant (procédure de base), 393 à 588 points de dépense |
| 99.B7.16 ‡↔ | Traitement complexe de médecine intensive, 829 à 1104 points de dépense | 99.B7.46 ‡↔ | Traitement complexe de médecine intensive chez l'enfant (procédure de base), 589 à 784 points de dépense |
| 99.B7.17 ‡↔ | Traitement complexe de médecine intensive, 1105 à 1380 points de dépense | 99.B7.47 ‡↔ | Traitement complexe de médecine intensive chez l'enfant (procédure de base), 785 à 980 points de dépense |
| 99.B7.18 ‡↔ | Traitement complexe de médecine intensive, 1381 à 1656 points de dépense | 99.B7.48 ‡↔ | Traitement complexe de médecine intensive chez l'enfant (procédure de base), 981 à 1176 points de dépense |
| 99.B7.1A ‡↔ | Traitement complexe de médecine intensive, 1657 à 1932 points de dépense | 99.B7.4A ‡↔ | Traitement complexe de médecine intensive chez l'enfant (procédure de base), 1177 à 1470 points de dépense |
| 99.B7.1B ‡↔ | Traitement complexe de médecine intensive, 1933 à 2208 points de dépense | 99.B7.4B ‡↔ | Traitement complexe de médecine intensive chez l'enfant (procédure de base), 1471 à 1764 points de dépense |
| 99.B7.1C ‡↔ | Traitement complexe de médecine intensive, 2209 à 2484 points de dépense | 99.B7.4C ‡↔ | Traitement complexe de médecine intensive chez l'enfant (procédure de base), 1765 à 2058 points de dépense |
| 99.B7.1D ‡↔ | Traitement complexe de médecine intensive, 2485 à 2760 points de dépense | 99.B7.4D ‡↔ | Traitement complexe de médecine intensive chez l'enfant (procédure de base), 2059 à 2352 points de dépense |
| 99.B7.1E ‡↔ | Traitement complexe de médecine intensive, 2761 à 3220 points de dépense | 99.B7.4E ‡↔ | Traitement complexe de médecine intensive chez l'enfant (procédure de base), 2353 à 2646 points de dépense |
| 99.B7.1F ‡↔ | Traitement complexe de médecine intensive, 3221 à 3680 points de dépense | 99.B7.4F ‡↔ | Traitement complexe de médecine intensive chez l'enfant (procédure de base), 2647 à 2940 points de dépense |
| 99.B7.1G ‡↔ | Traitement complexe de médecine intensive, 3681 à 4600 points de dépense | 99.B7.4G ‡↔ | Traitement complexe de médecine intensive chez l'enfant (procédure de base), 2941 à 3430 points de dépense |
| 99.B7.1H ‡↔ | Traitement complexe de médecine intensive, 4601 à 5520 points de dépense | | |
| 99.B7.1I ‡↔ | Traitement complexe de médecine intensive, 5521 à 7360 points de dépense | | |
| 99.B7.1J ‡↔ | Traitement complexe de médecine intensive, 7361 à 9200 points de dépense | | |
| 99.B7.1K ‡↔ | Traitement complexe de médecine intensive, 9201 à 11040 points de dépense | | |
| 99.B7.1L ‡↔ | Traitement complexe de médecine intensive, 11041 à 13800 points de dépense | | |
| 99.B7.1M ‡↔ | Traitement complexe de médecine intensive, 13801 à 16560 points de dépense | | |

| | | | |
|-------------|---|-------------|---|
| 99.B7.4H †↔ | Traitement complexe de médecine intensive chez l'enfant (procédure de base), 3431 à 3920 points de dépense | 99.B7.5G †↔ | Traitement complexe de médecine intensive chez le nouveau-né (procédure de base), 2941 à 3430 points de dépense |
| 99.B7.4I †↔ | Traitement complexe de médecine intensive chez l'enfant (procédure de base), 3921 à 4410 points de dépense | 99.B7.5H †↔ | Traitement complexe de médecine intensive chez le nouveau-né (procédure de base), 3431 à 3920 points de dépense |
| 99.B7.4J †↔ | Traitement complexe de médecine intensive chez l'enfant (procédure de base), 4411 à 4900 points de dépense | 99.B7.5I †↔ | Traitement complexe de médecine intensive chez le nouveau-né (procédure de base), 3921 à 4410 points de dépense |
| 99.B7.4K †↔ | Traitement complexe de médecine intensive chez l'enfant (procédure de base), 4901 à 5880 points de dépense | 99.B7.5J †↔ | Traitement complexe de médecine intensive chez le nouveau-né (procédure de base), 4411 à 4900 points de dépense |
| 99.B7.4L †↔ | Traitement complexe de médecine intensive chez l'enfant (procédure de base), 5881 à 6860 points de dépense | 99.B7.5K †↔ | Traitement complexe de médecine intensive chez le nouveau-né (procédure de base), 4901 à 5880 points de dépense |
| 99.B7.4M †↔ | Traitement complexe de médecine intensive chez l'enfant (procédure de base), 6861 à 7840 points de dépense | 99.B7.5L †↔ | Traitement complexe de médecine intensive chez le nouveau-né (procédure de base), 5881 à 6860 points de dépense |
| 99.B7.4N †↔ | Traitement complexe de médecine intensive chez l'enfant (procédure de base), 7841 à 9800 points de dépense | 99.B7.5M †↔ | Traitement complexe de médecine intensive chez le nouveau-né (procédure de base), 6861 à 7840 points de dépense |
| 99.B7.4O †↔ | Traitement complexe de médecine intensive chez l'enfant (procédure de base), 9801 à 11760 points de dépense | 99.B7.5N †↔ | Traitement complexe de médecine intensive chez le nouveau-né (procédure de base), 7841 à 9800 points de dépense |
| 99.B7.4P †↔ | Traitement complexe de médecine intensive chez l'enfant (procédure de base), 11761 à 13720 points de dépense | 99.B7.5O †↔ | Traitement complexe de médecine intensive chez le nouveau-né (procédure de base), 9801 à 11760 points de dépense |
| 99.B7.4Q †↔ | Traitement complexe de médecine intensive chez l'enfant (procédure de base), 13721 à 16660 points de dépense | 99.B7.5P †↔ | Traitement complexe de médecine intensive chez le nouveau-né (procédure de base), 11761 à 13720 points de dépense |
| 99.B7.4R †↔ | Traitement complexe de médecine intensive chez l'enfant (procédure de base), 16661 à 19600 points de dépense | 99.B7.5Q †↔ | Traitement complexe de médecine intensive chez le nouveau-né (procédure de base), 13721 à 16660 points de dépense |
| 99.B7.4S †↔ | Traitement complexe de médecine intensive chez l'enfant (procédure de base), 19601 points de dépense et plus | 99.B7.5R †↔ | Traitement complexe de médecine intensive chez le nouveau-né (procédure de base), 16661 à 19600 points de dépense |
| 99.B7.54 †↔ | Traitement complexe de médecine intensive chez le nouveau-né (procédure de base), 197 à 392 points de dépense | 99.B7.5S †↔ | Traitement complexe de médecine intensive chez le nouveau-né (procédure de base), 19601 points de dépense et plus |
| 99.B7.55 †↔ | Traitement complexe de médecine intensive chez le nouveau-né (procédure de base), 393 à 588 points de dépense | 99.B8.12 †↔ | Traitement complexe en U-IMC chez l'adulte, 120 à 184 points de dépense |
| 99.B7.56 †↔ | Traitement complexe de médecine intensive chez le nouveau-né (procédure de base), 589 à 784 points de dépense | 99.B8.13 †↔ | Traitement complexe en U-IMC chez l'adulte, 185 à 360 points de dépense |
| 99.B7.57 †↔ | Traitement complexe de médecine intensive chez le nouveau-né (procédure de base), 785 à 980 points de dépense | 99.B8.14 †↔ | Traitement complexe en U-IMC chez l'adulte, 361 à 552 points de dépense |
| 99.B7.58 †↔ | Traitement complexe de médecine intensive chez le nouveau-né (procédure de base), 981 à 1176 points de dépense | 99.B8.15 †↔ | Traitement complexe en U-IMC chez l'adulte, 553 à 828 points de dépense |
| 99.B7.5A †↔ | Traitement complexe de médecine intensive chez le nouveau-né (procédure de base), 1177 à 1470 points de dépense | 99.B8.16 †↔ | Traitement complexe en U-IMC chez l'adulte, 829 à 1104 points de dépense |
| 99.B7.5B †↔ | Traitement complexe de médecine intensive chez le nouveau-né (procédure de base), 1471 à 1764 points de dépense | 99.B8.17 †↔ | Traitement complexe en U-IMC chez l'adulte, 1105 à 1380 points de dépense |
| 99.B7.5C †↔ | Traitement complexe de médecine intensive chez le nouveau-né (procédure de base), 1765 à 2058 points de dépense | 99.B8.18 †↔ | Traitement complexe en U-IMC chez l'adulte, 1381 à 1656 points de dépense |
| 99.B7.5D †↔ | Traitement complexe de médecine intensive chez le nouveau-né (procédure de base), 2059 à 2352 points de dépense | 99.B8.1A †↔ | Traitement complexe en U-IMC chez l'adulte, 1657 à 1932 points de dépense |
| 99.B7.5E †↔ | Traitement complexe de médecine intensive chez le nouveau-né (procédure de base), 2353 à 2646 points de dépense | 99.B8.1B †↔ | Traitement complexe en U-IMC chez l'adulte, 1933 à 2208 points de dépense |
| 99.B7.5F †↔ | Traitement complexe de médecine intensive chez le nouveau-né (procédure de base), 2647 à 2940 points de dépense | 99.B8.1C †↔ | Traitement complexe en U-IMC chez l'adulte, 2209 à 2484 points de dépense |
| | | 99.B8.1D †↔ | Traitement complexe en U-IMC chez l'adulte, 2485 à 2760 points de dépense |
| | | 99.B8.1E †↔ | Traitement complexe en U-IMC chez l'adulte, 2761 à 3220 points de dépense |
| | | 99.B8.1F †↔ | Traitement complexe en U-IMC chez l'adulte, 3221 à 3680 points de dépense |
| | | 99.B8.1G †↔ | Traitement complexe en U-IMC chez l'adulte, 3681 à 4600 points de dépense |
| | | 99.B8.1H †↔ | Traitement complexe en U-IMC chez l'adulte, 4601 à 5520 points de dépense |
| | | 99.B8.1I †↔ | Traitement complexe en U-IMC chez l'adulte, 5521 à 7360 points de dépense |

| | |
|---|--|
| 99.B8.1J †↔ Traitement complexe en U-IMC chez l'adulte, 7361 à 9200 points de dépense | 99.B8.4Q †↔ Traitement complexe en U-IMC chez l'enfant, 13721 à 16660 points de dépense |
| 99.B8.1K †↔ Traitement complexe en U-IMC chez l'adulte, 9201 à 11040 points de dépense | 99.B8.4R †↔ Traitement complexe en U-IMC chez l'enfant, 16661 à 19600 points de dépense |
| 99.B8.1L †↔ Traitement complexe en U-IMC chez l'adulte, 11041 à 13800 points de dépense | 99.B8.4S †↔ Traitement complexe en U-IMC chez l'enfant, 19601 points de dépense et plus |
| 99.B8.1M †↔ Traitement complexe en U-IMC chez l'adulte, 13801 à 16560 points de dépense | 99.B8.54 †↔ Traitement complexe en U-IMC chez le nouveau-né, 197 à 392 points de dépense |
| 99.B8.1N †↔ Traitement complexe en U-IMC chez l'adulte, 16561 à 19320 points de dépense | 99.B8.55 †↔ Traitement complexe en U-IMC chez le nouveau-né, 393 à 588 points de dépense |
| 99.B8.1O †↔ Traitement complexe en U-IMC chez l'adulte, 19321 points de dépense et plus | 99.B8.56 †↔ Traitement complexe en U-IMC chez le nouveau-né, 589 à 784 points de dépense |
| 99.B8.44 †↔ Traitement complexe en U-IMC chez l'enfant, 197 à 392 points de dépense | 99.B8.57 †↔ Traitement complexe en U-IMC chez le nouveau-né, 785 à 980 points de dépense |
| 99.B8.45 †↔ Traitement complexe en U-IMC chez l'enfant, 393 à 588 points de dépense | 99.B8.58 †↔ Traitement complexe en U-IMC chez le nouveau-né, 981 à 1176 points de dépense |
| 99.B8.46 †↔ Traitement complexe en U-IMC chez l'enfant, 589 à 784 points de dépense | 99.B8.5A †↔ Traitement complexe en U-IMC chez le nouveau-né, 1177 à 1470 points de dépense |
| 99.B8.47 †↔ Traitement complexe en U-IMC chez l'enfant, 785 à 980 points de dépense | 99.B8.5B †↔ Traitement complexe en U-IMC chez le nouveau-né, 1471 à 1764 points de dépense |
| 99.B8.48 †↔ Traitement complexe en U-IMC chez l'enfant, 981 à 1176 points de dépense | 99.B8.5C †↔ Traitement complexe en U-IMC chez le nouveau-né, 1765 à 2058 points de dépense |
| 99.B8.4A †↔ Traitement complexe en U-IMC chez l'enfant, 1177 à 1470 points de dépense | 99.B8.5D †↔ Traitement complexe en U-IMC chez le nouveau-né, 2059 à 2352 points de dépense |
| 99.B8.4B †↔ Traitement complexe en U-IMC chez l'enfant, 1471 à 1764 points de dépense | 99.B8.5E †↔ Traitement complexe en U-IMC chez le nouveau-né, 2353 à 2646 points de dépense |
| 99.B8.4C †↔ Traitement complexe en U-IMC chez l'enfant, 1765 à 2058 points de dépense | 99.B8.5F †↔ Traitement complexe en U-IMC chez le nouveau-né, 2647 à 2940 points de dépense |
| 99.B8.4D †↔ Traitement complexe en U-IMC chez l'enfant, 2059 à 2352 points de dépense | 99.B8.5G †↔ Traitement complexe en U-IMC chez le nouveau-né, 2941 à 3430 points de dépense |
| 99.B8.4E †↔ Traitement complexe en U-IMC chez l'enfant, 2353 à 2646 points de dépense | 99.B8.5H †↔ Traitement complexe en U-IMC chez le nouveau-né, 3431 à 3920 points de dépense |
| 99.B8.4F †↔ Traitement complexe en U-IMC chez l'enfant, 2647 à 2940 points de dépense | 99.B8.5I †↔ Traitement complexe en U-IMC chez le nouveau-né, 3921 à 4410 points de dépense |
| 99.B8.4G †↔ Traitement complexe en U-IMC chez l'enfant, 2941 à 3430 points de dépense | 99.B8.5J †↔ Traitement complexe en U-IMC chez le nouveau-né, 4411 à 4900 points de dépense |
| 99.B8.4H †↔ Traitement complexe en U-IMC chez l'enfant, 3431 à 3920 points de dépense | 99.B8.5K †↔ Traitement complexe en U-IMC chez le nouveau-né, 4901 à 5880 points de dépense |
| 99.B8.4I †↔ Traitement complexe en U-IMC chez l'enfant, 3921 à 4410 points de dépense | 99.B8.5L †↔ Traitement complexe en U-IMC chez le nouveau-né, 5881 à 6860 points de dépense |
| 99.B8.4J †↔ Traitement complexe en U-IMC chez l'enfant, 4411 à 4900 points de dépense | 99.B8.5M †↔ Traitement complexe en U-IMC chez le nouveau-né, 6861 à 7840 points de dépense |
| 99.B8.4K †↔ Traitement complexe en U-IMC chez l'enfant, 4901 à 5880 points de dépense | 99.B8.5N †↔ Traitement complexe en U-IMC chez le nouveau-né, 7841 à 9800 points de dépense |
| 99.B8.4L †↔ Traitement complexe en U-IMC chez l'enfant, 5881 à 6860 points de dépense | 99.B8.5O †↔ Traitement complexe en U-IMC chez le nouveau-né, 9801 à 11760 points de dépense |
| 99.B8.4M †↔ Traitement complexe en U-IMC chez l'enfant, 6861 à 7840 points de dépense | 99.B8.5P †↔ Traitement complexe en U-IMC chez le nouveau-né, 11761 à 13720 points de dépense |
| 99.B8.4N †↔ Traitement complexe en U-IMC chez l'enfant, 7841 à 9800 points de dépense | 99.B8.5Q †↔ Traitement complexe en U-IMC chez le nouveau-né, 13721 à 16660 points de dépense |
| 99.B8.4O †↔ Traitement complexe en U-IMC chez l'enfant, 9801 à 11760 points de dépense | 99.B8.5R †↔ Traitement complexe en U-IMC chez le nouveau-né, 16661 à 19600 points de dépense |
| 99.B8.4P †↔ Traitement complexe en U-IMC chez l'enfant, 11761 à 13720 points de dépense | 99.B8.5S †↔ Traitement complexe en U-IMC chez le nouveau-né, 19601 points de dépense et plus |

Procédure B03-5

| | |
|--|---|
| 03.4X.10 ↔ Excision ou destruction de tissu tumoral de la moelle épinière (intramédullaire) | 03.4X.22 ↔ Excision ou destruction d'autre lésion de racine nerveuse intrarachidienne et de ganglion intraspinal |
| 03.4X.11 ↔ Excision ou destruction de tissu tumoral de méninges et d'os rachidiens | 03.4X.29 ↔ Excision ou destruction d'autre lésion de la moelle épinière et des méninges rachidiennes, autre |
| 03.4X.12 ↔ Excision ou destruction de tissu tumoral de racine nerveuse intrarachidienne et de ganglion intraspinal | 03.4X.99 ↔ Excision ou destruction de lésion de la moelle épinière et des méninges rachidiennes, autre |
| 03.4X.19 ↔ Excision ou destruction de tissu tumoral de la moelle épinière et des méninges rachidiennes, autre | 03.6 ↔ Libération d'adhérences de moelle épinière et de racine nerveuse |
| 03.4X.20 ↔ Excision ou destruction d'autre lésion de la moelle épinière (intramédullaire) | 03.93.20 ↔ Implantation ou remplacement d'électrode(s) de neurostimulateur épidual permanent par voie percutanée, système à une électrode, stimulation continue |
| 03.4X.21 ↔ Excision ou destruction d'autre lésion des méninges rachidiennes | |

- 03.93.21 ↔ Implantation ou remplacement d'électrode(s) de neurostimulateur épidural permanent par voie percutanée, système à plusieurs électrodes, stimulation continue
- 03.93.22 ↔ Implantation ou remplacement par voie chirurgicale ouverte d'électrode(s) de neurostimulateur épidural permanent, système à une électrode, stimulation continue
- 03.93.23 ↔ Implantation ou remplacement par voie chirurgicale ouverte d'électrode(s) de neurostimulateur épidural permanent, système à plusieurs électrodes, stimulation continue

ADRG B04**Interventions sur les vaisseaux extracrâniens, fermeture de communication interauriculaire ou stimulateur cardiaque**

Au moins une procédure dans le tableau B04-2

DRG B04A**Interventions sur les vaisseaux extracrâniens ou fermeture de communication interauriculaire ou stimulateur cardiaque avec CC extrêmement sévères**

PCCL > 3

DRG B04B**Interventions sur les vaisseaux extracrâniens, fermeture de communication interauriculaire ou stimulateur cardiaque avec CC sévères ou lors d'un infarctus cérébral**

PCCL > 2 ou diagnostic principal dans le tableau B04-1

DRG B04C**Interventions sur les vaisseaux extracrâniens ou fermeture de communication interauriculaire ou stimulateur cardiaque****Diagnostic B04-1**

- | | | | |
|-------|--|-------|---|
| 163.0 | Infarctus cérébral dû à une thrombose des artères précérébrales | 163.4 | Infarctus cérébral dû à une embolie des artères cérébrales |
| 163.1 | Infarctus cérébral dû à une embolie des artères précérébrales | 163.5 | Infarctus cérébral dû à une occlusion ou sténose des artères cérébrales, de mécanisme non précisé |
| 163.2 | Infarctus cérébral dû à une occlusion ou sténose des artères précérébrales, de mécanisme non précisé | 163.6 | Infarctus cérébral dû à une thrombose veineuse cérébrale, non pyogène |
| 163.3 | Infarctus cérébral dû à une thrombose des artères cérébrales | 163.8 | Autres infarctus cérébraux |

Procédure B04-2

- | | | | |
|------------|---|------------|---|
| 35.51 ↔ | Réparation de communication interauriculaire avec prothèse, technique ouverte | 37.8A.44 ↔ | Implantation de pacemaker transveineux sans sonde, stimulation simple-chambre avec synchronisation AV |
| 35.61 ↔ | Réparation de communication interauriculaire, avec greffe de tissu | 37.8C ↔ | Implantation d'enregistreur d'événements |
| 35.98.11 ↔ | Fermeture transluminale percutanée de communication interauriculaire, avec 1 dispositif de fermeture | 37.8E.00 ↔ | Implantation de cardiovertteur ou défibrillateur, SAP |
| 35.98.12 ↔ | Fermeture transluminale percutanée de communication interauriculaire, avec 2 et plus dispositifs de fermeture | 37.8E.11 ↔ | Implantation d'un défibrillateur à chambre unique |
| 35.98.19 ↔ | Fermeture transluminale percutanée de communication interauriculaire, autre | 37.8E.12 ↔ | Implantation d'un défibrillateur à double chambre |
| 37.8A.00 ↔ | Implantation de pacemaker permanent, SAP | 37.8E.21 ↔ | Implantation de défibrillateur à resynchronisation [CRT-D] |
| 37.8A.09 ↔ | Implantation de pacemaker permanent, autre | 37.8E.22 ↔ | Implantation de défibrillateur à chambre unique avec capteur auriculaire |
| 37.8A.11 ↔ | Implantation de pacemaker à chambre unique | 37.8E.31 ↔ | Implantation d'un système sous-cutané de défibrillation |
| 37.8A.21 ↔ | Implantation de pacemaker à double chambre, sans stimulation antitachycardique | 37.8E.99 ↔ | Implantation de cardiovertteur ou défibrillateur, autre |
| 37.8A.22 ↔ | Implantation de pacemaker à double chambre, avec stimulation antitachycardique | 37.90.09 ↔ | Insertion de dispositif dans l'oreille gauche, autre |
| 37.8A.31 ↔ | Implantation de pacemaker à resynchronisation [CRT-P] | 37.90.10 ↔ | Fermeture percutanée de l'oreille gauche |
| 37.8A.42 ↔ | Implantation de pacemaker transveineux sans sonde, stimulation simple-chambre | 38.12 ↔ | Endartériectomie d'autres vaisseaux de la tête et du cou |
| 37.8A.43 ↔ | Implantation de pacemaker transveineux sans sonde, stimulation double-chambre | 38.32.10 ↔ | Réséction d'artères extracrâniennes de la tête et du cou, avec anastomose |
| | | 38.32.21 ↔ | Réséction de la veine jugulaire, avec anastomose |
| | | 38.32.22 ↔ | Réséction de veines extracrâniennes superficielles de la tête et du cou, avec anastomose |
| | | 38.32.99 ↔ | Réséction d'autres vaisseaux de la tête et du cou, avec anastomose, autre |
| | | 38.42 ↔ | Réséction d'autres vaisseaux de la tête et du cou, avec remplacement |

| | | | |
|------------|---|------------|--|
| 38.7X.21 ↔ | Insertion d'un système de protection anti-embolie dans la veine cave, par voie transluminale percutanée | 39.76.11 ↔ | Angioplastie ou athérectomie percutanée de vaisseau(x) (extracrâniens(s)) précérébral(aux) par lithotripsie |
| 39.22.11 ↔ | Pontage carotido-carotidien | 39.76.20 ↔ | Angioplastie percutanée de vaisseau(x) (extracrâniens(s)) précérébral(aux), système à lame rotative ou multilames |
| 39.22.12 ↔ | Pontage entre artère carotide et artère vertébrale | 39.76.30 ↔ | Angioplastie percutanée au laser de vaisseau(x) (extracrâniens(s)) précérébral(aux) |
| 39.22.13 ↔ | Pontage entre artère carotide et artère sous-clavière [pontage carotido-sous-clavier] | 39.76.40 ↔ | Athérectomie percutanée de vaisseau(x) (extracrâniens(s)) précérébral(aux) |
| 39.22.14 ↔ | Pontage entre artère carotide et aorte | 39.76.50 ↔ | Thrombolyse percutanée sélective de vaisseaux extracrâniens de la tête et du cou |
| 39.22.19 ↔ | Pontage de l'artère carotide, autre | 39.76.61 ↔ | Thrombectomie percutanée à lame rotative de vaisseau(x) (extracrâniens(s)) précérébral(aux) |
| 39.22.21 ↔ | Pontage entre artère sous-clavière et aorte | 39.76.62 ↔ | Thrombectomie percutanée de vaisseau(x) extracrâniens(s) assistée par stent |
| 39.22.29 ↔ | Pontage de l'artère sous-clavière, autre | 39.76.69 ↔ | Thrombectomie percutanée de vaisseau(x) (extracrâniens(s)) précérébral(aux), autre |
| 39.22.99 ↔ | Pontage entre aorte, artère sous-clavière et carotide, autre | 39.76.70 ↔ | Extraction endovasculaire percutanée de corps étranger de vaisseaux extracrâniens de la tête et du cou |
| 39.27.00 ↔ | Fistule artério-veineuse pour hémodialyse, SAP | 39.76.99 ↔ | Intervention endovasculaire transluminale percutanée sur vaisseau(x) (extracrâniens(s)) précérébral(aux), autre |
| 39.27.09 ↔ | Fistule artério-veineuse pour hémodialyse, autre | 39.79.28 ↔ | Embolisation ou occlusion par coils, vaisseaux rachidiens |
| 39.27.11 ↔ | Mise en place d'une fistule artério-veineuse avec matériel allogène ou alloplastique pour hémodialyse | 39.79.47 ↔ | Embolisation sélective par ballonnets détachables, vaisseaux rachidiens |
| 39.27.12 ↔ | Mise en place d'une fistule AV à l'aide d'une prothèse hybride à deux composants, implantation transluminale percutanée du composant veineux, ainsi qu'implantation du greffon artériel par chirurgie ouverte | 39.79.58 ↔ | Embolisation sélective par filtres [parapluie], vaisseaux rachidiens |
| 39.27.14 ↔ | Mise en place d'une fistule artério-veineuse pour hémodialyse, par chirurgie ouverte | 39.79.68 ↔ | Embolisation sélective par particules, vaisseaux rachidiens |
| 39.27.15 ↔ | Mise en place d'une fistule artério-veineuse pour hémodialyse, par voie transluminale percutanée | 39.79.98 ↔ | Embolisation sélective, vaisseaux rachidiens, autre |
| 39.42.11 ↔ | Ablation lors du remplacement de shunt artério-veineux pour hémodialyse | 39.79.A8 ↔ | Embolisation sélective par plugs, vaisseaux rachidiens |
| 39.42.12 ↔ | Révision sans remplacement de shunt artério-veineux pour hémodialyse | 39.79.B8 ↔ | Embolisation sélective par liquides embolisants, vaisseaux rachidiens |
| 39.43 ↔ | Fermeture de shunt artério-veineux pour hémodialyse | 39.79.C8 ↔ | Embolisation sélective avec matériel embolisant adhésif, vaisseaux rachidiens |
| 39.52.19 ↔ | Autre réparation d'anévrisme de vaisseaux de la tête et du cou, autre | 39.8X.10 ↔ | Exploration du corps carotidien et d'autres corps vasculaires |
| 39.56.12 ↔ | Réparation de la veine jugulaire avec patch de tissu | 39.8X.11 ↔ | Excision du corps carotidien et d'autres corps vasculaires |
| 39.56.19 ↔ | Réparation de vaisseaux de la tête et du cou avec patch de tissu, autre | 39.8X.21 ↔ | Révision sans remplacement de générateur d'impulsions pour activation du baroréflexe |
| 39.57.12 ↔ | Réparation d'artères extracrâniennes de la tête et du cou avec patch synthétique | 39.8X.22 ↔ | Ablation de générateur d'impulsions pour activation du baroréflexe |
| 39.57.13 ↔ | Réparation de la veine jugulaire avec patch synthétique | 39.8X.31 ↔ | Révision sans remplacement d'électrode(s) pour activation du baroréflexe |
| 39.57.19 ↔ | Réparation de vaisseaux de la tête et du cou avec patch synthétique, autre | 39.8X.32 ↔ | Ablation d'électrode(s) pour activation du baroréflexe |
| 39.59.32 ↔ | Autre réparation d'artère vertébrale extracrânienne | 39.8X.99 ↔ | Opération du corps carotidien, du sinus carotidien et d'autres corps vasculaires, autre |
| 39.59.33 ↔ | Autre réparation d'artères extracrâniennes de la tête et du cou, autre | 39.B1.22 ↔ | Implantation transluminale (percutanée) de stents sans libération de substance médicamenteuse, artère carotide SAP |
| 39.59.34 ↔ | Autre réparation de la veine jugulaire | 39.B1.23 ↔ | Implantation transluminale (percutanée) de stents sans libération de substance médicamenteuse, artère carotide commune |
| 39.59.39 ↔ | Autre réparation de vaisseaux de la tête et du cou, autre | 39.B1.25 ↔ | Implantation transluminale (percutanée) de stents sans libération de substance médicamenteuse, artère carotide interne extracrânienne |
| 39.72.24 ↔ | Embolisation sélective de vaisseaux extracrâniens de la tête et du cou, avec matériel embolisant adhésif | 39.B1.26 ↔ | Implantation transluminale (percutanée) de stents sans libération de substance médicamenteuse, artère carotide interne extracrânienne avec artère carotide commune |
| 39.72.25 ↔ | Embolisation sélective de vaisseaux extracrâniens de la tête et du cou par plugs | 39.B1.27 ↔ | Implantation transluminale (percutanée) de stents sans libération de substance médicamenteuse, artère carotide externe |
| 39.72.26 ↔ | Embolisation sélective de vaisseaux extracrâniens de la tête et du cou avec coils | | |
| 39.72.27 ↔ | Embolisation sélective de vaisseaux extracrâniens de la tête et du cou avec particules | | |
| 39.72.28 ↔ | Embolisation sélective de vaisseaux extracrâniens de la tête et du cou avec liquides embolisants | | |
| 39.72.29 ↔ | Embolisation sélective de vaisseaux extracrâniens de la tête et du cou, autre | | |
| 39.72.2A ↔ | Embolisation sélective de vaisseaux extracrâniens de la tête et du cou avec liquides embolisants, ballonnets (détachables) | | |
| 39.72.2B ↔ | Embolisation sélective de vaisseaux extracrâniens de la tête et du cou par filtres [parapluie] | | |
| 39.75.30 ↔ | Augmentation de la perfusion cérébrale par clampage endoaortique partiel à ballonnet | | |
| 39.76.10 ↔ | Angioplastie percutanée à ballonnet de vaisseau(x) (extracrâniens(s)) précérébral(aux) | | |

| | | | |
|------------|---|------------|---|
| 39.B1.28 ↔ | Implantation transluminale (percutanée) de stents sans libération de substance médicamenteuse, artère vertébrale extracrânienne | 39.B4.L1 ↔ | Implantation transluminale (percutanée) de stents couverts avec libération de substance médicamenteuse, vaisseaux rachidiens |
| 39.B1.L1 ↔ | Implantation transluminale (percutanée) de stents sans libération de substance médicamenteuse, vaisseaux rachidiens | 39.B5.22 ↔ | Implantation transluminale (percutanée) de stents Cheatham-Platinum non couverts, artère carotide SAP |
| 39.B2.22 ↔ | Implantation transluminale (percutanée) de stents avec libération de substance médicamenteuse, artère carotide SAP | 39.B5.23 ↔ | Implantation transluminale (percutanée) de stents Cheatham-Platinum non couverts, artère carotide commune |
| 39.B2.23 ↔ | Implantation transluminale (percutanée) de stents avec libération de substance médicamenteuse, artère carotide commune | 39.B5.25 ↔ | Implantation transluminale (percutanée) de stents Cheatham-Platinum non couverts, artère carotide interne extracrânienne |
| 39.B2.25 ↔ | Implantation transluminale (percutanée) de stents avec libération de substance médicamenteuse, artère carotide interne extracrânienne | 39.B5.26 ↔ | Implantation transluminale (percutanée) de stents Cheatham-Platinum non couverts, artère carotide interne extracrânienne avec artère carotide commune |
| 39.B2.26 ↔ | Implantation transluminale (percutanée) de stents avec libération de substance médicamenteuse, artère carotide interne extracrânienne avec artère carotide commune | 39.B5.27 ↔ | Implantation transluminale (percutanée) de stents Cheatham-Platinum non couverts, artère carotide externe |
| 39.B2.27 ↔ | Implantation transluminale (percutanée) de stents avec libération de substance médicamenteuse, artère carotide externe | 39.B5.L1 ↔ | Implantation transluminale (percutanée) de stents Cheatham-Platinum non couverts, vaisseaux rachidiens |
| 39.B2.28 ↔ | Implantation transluminale (percutanée) de stents avec libération de substance médicamenteuse, artère vertébrale extracrânienne | 39.B6.22 ↔ | Implantation transluminale (percutanée) de stents Cheatham-Platinum couverts, artère carotide SAP |
| 39.B2.L1 ↔ | Implantation transluminale (percutanée) de stents avec libération de substance médicamenteuse, vaisseaux rachidiens | 39.B6.23 ↔ | Implantation transluminale (percutanée) de stents Cheatham-Platinum couverts, artère carotide commune |
| 39.B3.22 ↔ | Implantation transluminale (percutanée) de stents couverts sans libération de substance médicamenteuse, artère carotide SAP | 39.B6.25 ↔ | Implantation transluminale (percutanée) de stents Cheatham-Platinum couverts, artère carotide interne extracrânienne |
| 39.B3.23 ↔ | Implantation transluminale (percutanée) de stents couverts sans libération de substance médicamenteuse, artère carotide commune | 39.B6.26 ↔ | Implantation transluminale (percutanée) de stents Cheatham-Platinum couverts, artère carotide interne extracrânienne avec artère carotide commune |
| 39.B3.25 ↔ | Implantation transluminale (percutanée) de stents couverts sans libération de substance médicamenteuse, artère carotide interne extracrânienne | 39.B6.27 ↔ | Implantation transluminale (percutanée) de stents Cheatham-Platinum couverts, artère carotide externe |
| 39.B3.26 ↔ | Implantation transluminale (percutanée) de stents couverts sans libération de substance médicamenteuse, artère carotide interne extracrânienne avec artère carotide commune | 39.B6.L1 ↔ | Implantation transluminale (percutanée) de stents Cheatham-Platinum couverts, vaisseaux rachidiens |
| 39.B3.27 ↔ | Implantation transluminale (percutanée) de stents couverts sans libération de substance médicamenteuse, artère carotide externe | 39.B7.22 ↔ | Implantation transluminale (percutanée) de stents à grand lumen non couverts, artère carotide SAP |
| 39.B3.28 ↔ | Implantation transluminale (percutanée) de stents couverts sans libération de substance médicamenteuse, artère vertébrale extracrânienne | 39.B7.23 ↔ | Implantation transluminale (percutanée) de stents à grand lumen non couverts, artère carotide commune |
| 39.B3.L1 ↔ | Implantation transluminale (percutanée) de stents couverts sans libération de substance médicamenteuse, vaisseaux rachidiens | 39.B7.25 ↔ | Implantation transluminale (percutanée) de stents à grand lumen non couverts, artère carotide interne extracrânienne |
| 39.B4.22 ↔ | Implantation transluminale (percutanée) de stents couverts avec libération de substance médicamenteuse, artère carotide SAP | 39.B7.26 ↔ | Implantation transluminale (percutanée) de stents à grand lumen non couverts, artère carotide interne extracrânienne avec artère carotide commune |
| 39.B4.23 ↔ | Implantation transluminale (percutanée) de stents couverts avec libération de substance médicamenteuse, artère carotide commune | 39.B7.27 ↔ | Implantation transluminale (percutanée) de stents à grand lumen non couverts, artère carotide externe |
| 39.B4.25 ↔ | Implantation transluminale (percutanée) de stents couverts avec libération de substance médicamenteuse, artère carotide interne extracrânienne | 39.B7.28 ↔ | Implantation transluminale (percutanée) de stents à grand lumen non couverts, artère vertébrale extracrânienne |
| 39.B4.26 ↔ | Implantation transluminale (percutanée) de stents couverts avec libération de substance médicamenteuse, artère carotide interne extracrânienne avec artère carotide commune | 39.B7.L1 ↔ | Implantation transluminale (percutanée) de stents à grand lumen non couverts, vaisseaux rachidiens |
| 39.B4.27 ↔ | Implantation transluminale (percutanée) de stents couverts avec libération de substance médicamenteuse, artère carotide externe | 39.B8.22 ↔ | Implantation transluminale (percutanée) de stents à grand lumen couverts, artère carotide SAP |
| 39.B4.28 ↔ | Implantation transluminale (percutanée) de stents couverts avec libération de substance médicamenteuse, artère vertébrale extracrânienne | 39.B8.23 ↔ | Implantation transluminale (percutanée) de stents à grand lumen couverts, artère carotide commune |
| | | 39.B8.25 ↔ | Implantation transluminale (percutanée) de stents à grand lumen couverts, artère carotide interne extracrânienne |
| | | 39.B8.26 ↔ | Implantation transluminale (percutanée) de stents à grand lumen couverts, artère carotide interne extracrânienne avec artère carotide commune |
| | | 39.B8.27 ↔ | Implantation transluminale (percutanée) de stents à grand lumen couverts, artère carotide externe |
| | | 39.B8.28 ↔ | Implantation transluminale (percutanée) de stents à grand lumen couverts, artère vertébrale extracrânienne |

| | | | |
|------------|--|------------|---|
| 39.B8.L1 ↔ | Implantation transluminale (percutanée) de stents à grand lumen couverts, vaisseaux rachidiens | 39.BH.27 ↔ | Implantation transluminale (percutanée) de stents pour modulation du flux lors d'anévrismes, artère carotide externe |
| 39.BH.22 ↔ | Implantation transluminale (percutanée) de stents pour modulation du flux lors d'anévrismes, artère carotide SAP | 39.BH.28 ↔ | Implantation transluminale (percutanée) de stents pour modulation du flux lors d'anévrismes, artère vertébrale extracrânienne |
| 39.BH.23 ↔ | Implantation transluminale (percutanée) de stents pour modulation du flux lors d'anévrismes, artère carotide commune | 39.BH.L1 ↔ | Implantation transluminale (percutanée) de stents pour modulation du flux lors d'anévrismes, vaisseaux rachidiens |
| 39.BH.25 ↔ | Implantation transluminale (percutanée) de stents pour modulation du flux lors d'anévrismes, artère carotide interne extracrânienne | | |
| 39.BH.26 ↔ | Implantation transluminale (percutanée) de stents pour modulation du flux lors d'anévrismes, artère carotide interne extracrânienne avec artère carotide commune | | |

ADRG B05**Décompression lors de syndrome du tunnel carpien ou du tunnel tarsien**

Procédure dans le tableau B05-1

DRG B05Z**Décompression lors de syndrome du tunnel carpien ou du tunnel tarsien****Procédure B05-1**

| | | | |
|------------|---|------------|--|
| 04.43.00 ↔ | Libération du canal carpien, SAP | 80.78.21 ↔ | Synovectomie ouverte de l'articulation métatarso-phalangienne |
| 04.43.10 ↔ | Libération du canal carpien par endoscopie | 80.78.29 ↔ | Autre synovectomie ouverte de pied et d'orteil |
| 04.43.99 ↔ | Libération du canal carpien, autre | 82.19.10 ↔ | Autre section de tissu mou de la main, section de muscles de la main |
| 04.44 ↔ | Libération du canal tarsien | 82.19.99 ↔ | Autre section de tissu mou de la main, autre |
| 80.78.20 ↔ | Synovectomie ouverte de l'articulation tarsométatarsienne | | |

ADRG B09**Autres interventions sur le crâne**

Au moins une procédure dans le tableau B09-2

DRG B09A**Autres interventions sur le crâne avec traitement complexe de soins intensifs/traitement complexe en unité de soins intermédiaires > 119 points ou traitement de soins infirmiers complexes > 30 points**

Au moins une procédure dans le tableau B09-3

DRG B09B**Autres interventions sur le crâne pour néoformations malignes du système nerveux**

Diagnostic dans le tableau B09-1

DRG B09C**Autres interventions sur le crâne****Diagnostic B09-1**

| | | | |
|-------|---|-------|--|
| C69.6 | Tumeur maligne: Orbite | C72.3 | Tumeur maligne: Nerf optique [Nerf crânien II] |
| C70.0 | Tumeur maligne: Méninges cérébrales | C72.4 | Tumeur maligne: Nerf auditif [Nerf crânien VIII] |
| C70.1 | Tumeur maligne: Méninges rachidiennes | C72.5 | Tumeur maligne: Nerfs crâniens, autres et non précisés |
| C70.9 | Tumeur maligne: Méninges, sans précision | C72.8 | Tumeur maligne: Lésion à localisations contiguës de l'encéphale et d'autres parties du système nerveux central |
| C71.0 | Tumeur maligne: Encéphale, sauf lobes et ventricules | C75.1 | Tumeur maligne: Hypophyse |
| C71.1 | Tumeur maligne: Lobe frontal | C75.2 | Tumeur maligne: Tractus crano-pharyngien |
| C71.2 | Tumeur maligne: Lobe temporal | C75.3 | Tumeur maligne: Épiphyse [glande pinéale] |
| C71.3 | Tumeur maligne: Lobe pariétal | C75.4 | Tumeur maligne: Corpuscule carotidien |
| C71.4 | Tumeur maligne: Lobe occipital | C75.5 | Tumeur maligne: Glomus aortique et autres paraganglions |
| C71.5 | Tumeur maligne: Ventricule cérébral | C79.3 | Tumeur maligne secondaire du cerveau et des méninges cérébrales |
| C71.6 | Tumeur maligne: Cervelet | C79.4 | Tumeur maligne secondaire de parties du système nerveux, autres et non précisées |
| C71.7 | Tumeur maligne: Tronc cérébral | | |
| C71.8 | Tumeur maligne: Lésion à localisations contiguës de l'encéphale | | |
| C72.0 | Tumeur maligne: Moelle épinière | | |
| C72.1 | Tumeur maligne: Queue de cheval | | |
| C72.2 | Tumeur maligne: Nerf olfactif [Nerf crânien I] | | |

| | | | |
|-------|---|-------|---|
| D42.0 | Tumeurs à évolution imprévisible ou inconnue: Méninges cérébrales | D43.7 | Tumeurs à évolution imprévisible ou inconnue: Autres parties du système nerveux central |
| D42.1 | Tumeurs à évolution imprévisible ou inconnue: Méninges rachidiennes | D44.3 | Tumeurs à évolution imprévisible ou inconnue: Hypophyse |
| D43.0 | Tumeurs à évolution imprévisible ou inconnue: Encéphale, supratentoriel | D44.4 | Tumeurs à évolution imprévisible ou inconnue: Canal crano-pharyngien |
| D43.1 | Tumeurs à évolution imprévisible ou inconnue: Encéphale, infratentoriel | D44.5 | Tumeurs à évolution imprévisible ou inconnue: Épiphyse [glande pinéale] |
| D43.3 | Tumeurs à évolution imprévisible ou inconnue: Nerfs crâniens | D44.6 | Tumeurs à évolution imprévisible ou inconnue: Corpuscule carotidien |
| D43.4 | Tumeurs à évolution imprévisible ou inconnue: Moelle épinière | D44.7 | Tumeurs à évolution imprévisible ou inconnue: Glomus aortique et autres paraganglions |

Procédure B09-2

| | | | |
|------------|--|------------|--|
| 01.11.00 ↔ | Biopsie fermée [percutanée] [à l'aiguille] de méninges cérébrales, SAP | 01.31.10 ↔ | Incision des méninges cérébrales pour évacuation d'un hématome sous-dural (hygrome) |
| 01.11.10 ↔ | Biopsie stéréotaxique fermée [percutanée] [à l'aiguille] de méninges cérébrales | 01.31.10 ↔ | Incision des méninges cérébrales pour évacuation d'un hématome sous-dural (hygrome) |
| 01.11.99 ↔ | Biopsie fermée [percutanée] [à l'aiguille] de méninges cérébrales, autre | 01.31.11 ↔ | Incision des méninges cérébrales pour évacuation d'un empyème sous-dural |
| 01.12.00 ↔ | Biopsie de méninges cérébrales à ciel ouvert, SAP | 01.31.11 ↔ | Incision des méninges cérébrales pour évacuation d'un empyème sous-dural |
| 01.12.00 ↔ | Biopsie de méninges cérébrales à ciel ouvert, SAP | 01.31.20 ↔ | Incision des méninges cérébrales pour drainage de liquide sous-dural et sous-arachnoïdien |
| 01.12.10 ↔ | Biopsie stéréotaxique de méninges cérébrales, à ciel ouvert | 01.31.20 ↔ | Incision des méninges cérébrales pour drainage de liquide sous-dural et sous-arachnoïdien |
| 01.12.10 ↔ | Biopsie stéréotaxique de méninges cérébrales, à ciel ouvert | 01.31.99 ↔ | Incision des méninges cérébrales, autre |
| 01.12.99 ↔ | Biopsie de méninges cérébrales à ciel ouvert, autre | 01.31.99 ↔ | Incision des méninges cérébrales, autre |
| 01.12.99 ↔ | Biopsie de méninges cérébrales à ciel ouvert, autre | 01.39.00 ↔ | Autre incision du cerveau, SAP |
| 01.13.00 ↔ | Biopsie fermée [percutanée] [à l'aiguille] du cerveau, SAP | 01.39.19 ↔ | Autre incision du cerveau, évacuation d'autre liquide intracérébral |
| 01.13.10 ↔ | Biopsie stéréotaxique fermée [percutanée] [à l'aiguille] du cerveau | 01.39.29 ↔ | Autre incision du cerveau, évacuation stéréotaxique d'autre liquide intracrânien |
| 01.13.99 ↔ | Biopsie fermée [percutanée] [à l'aiguille] du cerveau, autre | 01.39.30 ↔ | Autre incision du cerveau, extraction de corps étranger intracérébral |
| 01.14.00 ↔ | Biopsie du cerveau à ciel ouvert, SAP | 01.39.40 ↔ | Mise en place de dispositif de drainage externe de liquide céphalo-rachidien (ventriculaire, cisternal, sous-dural) |
| 01.14.00 ↔ | Biopsie du cerveau à ciel ouvert, SAP | 01.39.41 ↔ | Mise en place de réservoir de liquide céphalo-rachidien (ventriculaire, cisternal, sous-dural) |
| 01.14.10 ↔ | Biopsie stéréotaxique du cerveau à ciel ouvert | 01.39.42 ↔ | Enlèvement de réservoir de liquide céphalo-rachidien (ventriculaire, cisternal, sous-dural) |
| 01.14.10 ↔ | Biopsie stéréotaxique du cerveau à ciel ouvert | 01.39.50 ↔ | Enlèvement d'implant intracrânien |
| 01.14.99 ↔ | Biopsie du cerveau à ciel ouvert, autre | 01.39.99 ↔ | Autre incision du cerveau, autre |
| 01.14.99 ↔ | Biopsie du cerveau à ciel ouvert, autre | 01.6X.21 ↔ | Excision et destruction d'autre tissu pathologique de la calotte crânienne |
| 01.15 ↔ | Biopsie du crâne | 02.01 ↔ | Ouverture de suture crânienne |
| 01.15 ↔ | Biopsie du crâne | 02.02 ↔ | Élévation de fragments osseux résultant de fracture du crâne |
| 01.18.20 ↔ | Biopsie de vaisseau intracrânien à ciel ouvert | 02.03 ↔ | Confection de volet osseux crânien |
| 01.18.21 ↔ | Biopsie stéréotaxique de vaisseau intracrânien, à ciel ouvert | 02.04.00 ↔ | Grefte d'os crânien, SAP |
| 01.18.29 ↔ | Biopsie de vaisseau intracrânien à ciel ouvert, autre | 02.04.10 ↔ | Grefte d'os crânien, voûte du crâne |
| 01.21 ↔ | Incision et drainage de sinus crânien | 02.04.99 ↔ | Grefte d'os crânien, autre |
| 01.24.00 ↔ | Autre craniotomie, SAP | 02.05.00 ↔ | Insertion de plaques osseuses crâniennes, SAP |
| 01.24.20 ↔ | Craniotomie, abord par la calotte crânienne, SAP | 02.05.10 ↔ | Insertion d'un implant CAD au niveau des os de la boîte crânienne sans participation des os de la face, défaut simple |
| 01.24.21 ↔ | Trépanation de la calotte crânienne comme voie d'abord | 02.05.11 ↔ | Insertion d'un implant CAD au niveau des os de la boîte crânienne sans participation des os de la face, défaut important ou complexe |
| 01.24.22 ↔ | Craniotomie stéréotaxique, abord par la calotte crânienne | 02.05.20 ↔ | Insertion d'un implant CAD au niveau des os de la boîte crânienne avec participation orbitaire, temporale ou frontale, jusqu'à 2 régions |
| 01.24.29 ↔ | Craniotomie, abord par la calotte crânienne, autre | 02.05.30 ↔ | Insertion d'un implant CAD au niveau des os de la boîte crânienne avec participation de plusieurs régions de la face, 3 régions et plus |
| 01.24.30 ↔ | Abord de la base du crâne, SAP | 02.05.41 ↔ | Réinsertion de plaque osseuse autologue au niveau de la boîte crânienne |
| 01.25.00 ↔ | Autre craniectomie, SAP | 02.05.99 ↔ | Insertion de plaques osseuses crâniennes, autre |
| 01.26 ↔ | Insertion et remplacement de cathéter dans la cavité crânienne ou le tissu cérébral | | |
| 01.28 ↔ | Insertion de cathéter(s) intracrâniens par trou(s) de trépan | | |
| 01.29.00 ↔ | Révision sans remplacement de cathéter(s) de la cavité crânienne ou de tissu cérébral, SAP | | |
| 01.29.10 ↔ | Révision stéréotaxique sans remplacement de cathéters intracérébraux pour perfusion intraventriculaire | | |
| 01.29.99 ↔ | Révision sans remplacement de cathéter(s) de la cavité crânienne ou de tissu cérébral, autre | | |
| 01.31.00 ↔ | Incision des méninges cérébrales, SAP | | |
| 01.31.00 ↔ | Incision des méninges cérébrales, SAP | | |

| | | | |
|------------|---|------------|---|
| 02.06.00 ↔ | Autre ostéoplastie crânienne, SAP | 02.99.50 ↔ | Implantation et enlèvement de système de cathéter à ballonnet pour brachythérapie intracrânienne |
| 02.06.10 ↔ | Cranioplastie fronto-orbitaire pour transposition | 02.99.90 ↔ | Autre opération stéréotaxique du crâne, du cerveau et des méninges cérébrales |
| 02.06.20 ↔ | Reconstruction de la boîte crânienne sans participation des os faciaux, avec un implant simple (ciment osseux, matériau alloplastique) | 04.07.20 ↔ | Autre excision ou avulsion de nerf intracrânien |
| 02.06.30 ↔ | Reconstruction de la boîte crânienne et des os faciaux avec un implant simple (ciment osseux, matériau alloplastique) | 07.15 ↔ | Biopsie de glande hypophyse, par voie non précisée |
| 02.06.99 ↔ | Ostéoplastie crânienne, autre | 15.7 ↔ | Réparation de traumatisme de muscle extraoculaire |
| 02.07 ↔ | Enlèvement de plaque crânienne | 16.01 ↔ | Orbitotomie avec volet osseux |
| 02.13 ↔ | Ligature de vaisseaux méningés | 16.02 ↔ | Orbitotomie avec l'insertion d'implant orbitaire |
| 02.14 ↔ | Excision du plexus choroïde | 16.09 ↔ | Orbitotomie, autre |
| 02.31 ↔ | Drainage ventriculaire vers les structures de la tête et du cou | 16.23.11 ↔ | Biopsie de l'orbite, chirurgicale ouverte |
| 02.32 ↔ | Drainage ventriculaire vers le système circulatoire | 16.51.00 ↔ | Exentération d'orbite avec ablation de structure adjacente, SAP |
| 02.33 ↔ | Drainage ventriculaire vers la cavité thoracique | 16.51.10 ↔ | Exentération d'orbite avec ablation de structure adjacente, avec conservation de la peau palpébrale |
| 02.34 ↔ | Drainage ventriculaire vers la cavité et les organes abdominaux | 16.51.11 ↔ | Exentération d'orbite avec ablation de structure adjacente, sans conservation de la peau palpébrale |
| 02.35 ↔ | Drainage ventriculaire vers le système urinaire | 16.51.99 ↔ | Exentération d'orbite avec ablation de structure adjacente, autre |
| 02.39 ↔ | Autres drainages ventriculaires | 16.52.00 ↔ | Exentération d'orbite avec enlèvement thérapeutique d'os de l'orbite, SAP |
| 02.41.00 ↔ | Irrigation et exploration de drain ventriculaire, SAP | 16.52.10 ↔ | Exentération d'orbite avec enlèvement thérapeutique d'os de l'orbite, avec conservation de la peau palpébrale |
| 02.41.10 ↔ | Irrigation et exploration de drain ventriculaire, partie centrale | 16.52.11 ↔ | Exentération d'orbite avec enlèvement thérapeutique d'os de l'orbite, sans conservation de la peau palpébrale |
| 02.41.20 ↔ | Irrigation et exploration de drain ventriculaire, partie périphérique | 16.52.99 ↔ | Exentération d'orbite avec enlèvement thérapeutique d'os de l'orbite, autre |
| 02.41.99 ↔ | Irrigation et exploration de drain ventriculaire, autre | 16.59.00 ↔ | Autre exentération d'orbite, SAP |
| 02.42.00 ↔ | Réinsertion de drain ventriculaire, SAP | 16.59.10 ↔ | Autre exentération d'orbite avec conservation de la peau palpébrale |
| 02.42.10 ↔ | Réinsertion de drain ventriculaire, partie centrale | 16.59.11 ↔ | Autre exentération d'orbite sans conservation de la peau palpébrale |
| 02.42.20 ↔ | Réinsertion de drain ventriculaire, partie périphérique | 16.59.99 ↔ | Autre exentération d'orbite, autre |
| 02.42.99 ↔ | Réinsertion de drain ventriculaire, autre | 16.63 ↔ | Révision de cavité d'énucléation avec greffe |
| 02.43 ↔ | Ablation de drain ventriculaire | 16.64 ↔ | Autre révision de cavité d'énucléation |
| 02.91 ↔ | Libération d'adhérences corticales | 16.66 ↔ | Autre révision après exentération de cavité orbitaire |
| 02.92 ↔ | Réparation du cerveau | 16.89 ↔ | Réparation de traumatisme de l'orbite ou du globe oculaire, autre |
| 02.93.40 ↔ | Révision sans remplacement d'électrodes pour neurostimulation intracrânienne, SAP | 16.92 ↔ | Excision de lésion de l'orbite |
| 02.93.41 ↔ | Révision sans remplacement d'électrodes pour neurostimulation intracrânienne, stéréotaxique, système permanent à une électrode pour stimulation permanente | 16.98.10 ↔ | Reconstruction de l'orbite, SAP |
| 02.93.42 ↔ | Révision sans remplacement d'électrodes pour neurostimulation intracrânienne, stéréotaxique, système permanent à plusieurs électrodes pour stimulation permanente | 16.98.11 ↔ | Réparation de paroi orbitaire par lambeau microvasculaire |
| 02.93.49 ↔ | Révision sans remplacement d'électrodes pour neurostimulation intracrânienne, autre | 16.98.19 ↔ | Autre réparation de paroi orbitaire |
| 02.93.51 ↔ | Enlèvement des électrodes pour neurostimulation intracrânienne | 18.71.00 ↔ | Reconstruction du pavillon de l'oreille, SAP |
| 02.96 ↔ | Insertion d'électrodes sphénoïdales | 18.71.10 ↔ | Reconstruction du pavillon de l'oreille, partielle, SAP |
| 02.99.10 ↔ | Interventions stéréotaxiques au niveau du liquide céphalo-rachidien | 18.71.11 ↔ | Reconstruction du pavillon de l'oreille, partielle, avec extenseur tissulaire |
| 02.99.11 ↔ | Implantation et explantation stéréotaxique de matériel radioactif en tant qu'intervention indépendante | 18.71.12 ↔ | Reconstruction du pavillon de l'oreille, partielle, avec lambeau aponévrotique |
| 02.99.12 ↔ | Implantation stéréotaxique de tissus dans le crâne, le cerveau et les méninges cérébrales | 18.71.13 ↔ | Reconstruction du pavillon de l'oreille, partielle, avec greffe de cartilage |
| 02.99.13 ↔ | Instillation stéréotaxique de médicaments en tant qu'intervention indépendante | 18.71.14 ↔ | Reconstruction du pavillon de l'oreille, partielle, avec lambeau microvasculaire |
| 02.99.14 ↔ | Implantation, révision ou remplacement stéréotaxique de cathéter(s) intracrânien(aux) pour perfusion intraventriculaire | 18.71.19 ↔ | Reconstruction du pavillon de l'oreille, partielle, autre |
| 02.99.20 ↔ | Conversion d'une dérivation (drainage) de liquide céphalo-rachidien en une dérivation multiple | 18.71.20 ↔ | Reconstruction du pavillon de l'oreille, totale, SAP |
| 02.99.29 ↔ | Autre révision et enlèvement de dérivation de liquide céphalo-rachidien | 18.71.21 ↔ | Reconstruction du pavillon de l'oreille, totale, avec extenseur tissulaire |
| 02.99.30 ↔ | Implantation ou remplacement de capteur de mesure intracrânien | 18.71.22 ↔ | Reconstruction du pavillon de l'oreille, totale, avec lambeau aponévrotique |
| 02.99.31 ↔ | Révision sans remplacement de capteur de mesure intracrânien | 18.71.23 ↔ | Reconstruction du pavillon de l'oreille, totale, avec greffe de cartilage |
| 02.99.40 ↔ | Implantation ou remplacement de neuroprothèse | 18.71.24 ↔ | Reconstruction du pavillon de l'oreille, totale, avec lambeau microvasculaire |
| 02.99.41 ↔ | Révision sans remplacement de neuroprothèse | 18.71.29 ↔ | Reconstruction du pavillon de l'oreille, totale, autre |
| | | 18.71.30 ↔ | Implantation de matériel alloplastique dans la reconstruction du pavillon de l'oreille |
| | | 18.71.99 ↔ | Reconstruction du pavillon de l'oreille, autre |

| | | | |
|------------|---|------------|--|
| 19.11 ↔ | Stapédectomie et plastie de l'étrier avec mise en place et ajustement d'une prothèse de l'étrier | 20.45.11 ↔ | Mastoïdectomie, résection partielle de l'os pétreux, sans oblitération |
| 19.19.00 ↔ | Autre stapédectomie et plastie de l'étrier, SAP | 20.45.12 ↔ | Mastoïdectomie, résection partielle de l'os pétreux, avec oblitération de tissus adipeux |
| 19.19.10 ↔ | Stapédectomie, avec remplacement de l'étrier par implant autologue | 20.45.13 ↔ | Mastoïdectomie, résection partielle de l'os pétreux, avec oblitération de tissus musculaires |
| 19.19.11 ↔ | Stapédectomie, avec remplacement de l'étrier par implant alloplastique | 20.45.14 ↔ | Mastoïdectomie, résection partielle de l'os pétreux, avec oblitération de tissus adipeux ainsi que musculaires |
| 19.19.12 ↔ | Malléostapédotomie | 20.45.15 ↔ | Styloïdectomie |
| 19.19.99 ↔ | Autre stapédectomie et plastie de l'étrier, autre | 20.51.10 ↔ | Excision de lésion de la cavité tympanique |
| 19.21 ↔ | Révision de stapédotomie, de stapédectomie et de plastie de l'étrier, avec remplacement de l'enclume | 20.51.11 ↔ | Excision de lésion de l'apex pyramidal |
| 19.29.00 ↔ | Autre révision de stapédotomie, de stapédectomie et de plastie de l'étrier, SAP | 20.51.12 ↔ | Excision de lésion de la base de l'oreille |
| 19.29.10 ↔ | Autre révision de stapédotomie et de stapédectomie avec prothèse de l'étrier | 20.51.99 ↔ | Excision de lésion de l'oreille moyenne, autre |
| 19.29.11 ↔ | Autre révision de stapédotomie et de stapédectomie avec prothèse de l'étrier par implant autologue | 20.79.00 ↔ | Autre incision, excision et destruction de l'oreille interne, SAP |
| 19.29.12 ↔ | Autre révision de stapédotomie et de stapédectomie avec prothèse de l'étrier par implant alloplastique | 20.79.10 ↔ | Excision de lésion du labyrinthe |
| 19.29.13 ↔ | Autre révision de stapédectomie avec plastie de l'étrier (sans remplacement de l'enclume) | 20.79.11 ↔ | Cochléosaccotomie |
| 19.29.99 ↔ | Autre révision de stapédotomie, de stapédectomie et de plastie de l'étrier, autre | 20.79.20 ↔ | Labyrinthectomie transtympanique |
| 19.52 ↔ | Tympanoplastie de type II | 20.79.21 ↔ | Labyrinthectomie transmastoïdienne |
| 19.53 ↔ | Tympanoplastie de type III | 20.79.22 ↔ | Destruction transtympanique du labyrinthe |
| 19.54 ↔ | Tympanoplastie de type IV | 20.79.23 ↔ | Destruction transmastoïdienne du labyrinthe |
| 19.55 ↔ | Tympanoplastie de type V | 20.79.99 ↔ | Autre incision, excision et destruction de l'oreille interne, autre |
| 19.56.00 ↔ | Tympanoplastie et ossiculoplastie, SAP | 20.92 ↔ | Révision de mastoïdectomie |
| 19.56.10 ↔ | Tympanoplastie avec antrotomie, atticotomie, attico-antrotomie ou mastoïdectomie sans implantation de prothèse ou avec remplacement d'osselet par implant autologue | 20.99.10 ↔ | Implantation d'ancrages osseux dans l'os pétreux, l'oreille moyenne ou interne |
| 19.56.11 ↔ | Tympanoplastie avec antrotomie, atticotomie, attico-antrotomie ou mastoïdectomie avec greffe d'implant alloplastique, allogène ou xénogène | 20.99.20 ↔ | Fermeture de fistule labyrinthique |
| 19.56.20 ↔ | Tympanoplastie avec réalisation d'une cavité d'évidement (cavité ouverte), sans implantation de prothèse ou avec remplacement d'osselet par implant autologue | 20.99.30 ↔ | Enlèvement d'implant cochléaire ou d'aide auditive implantable |
| 19.56.21 ↔ | Tympanoplastie avec réalisation d'une cavité d'évidement (cavité ouverte), avec greffe d'implant alloplastique, allogène ou xénogène | 20.99.99 ↔ | Autres opérations de l'oreille moyenne et interne, autre |
| 19.56.99 ↔ | Tympanoplastie et ossiculoplastie, autre | 22.2X.10 ↔ | Infundibulotomie sans fenestration de l'antré maxillaire |
| 19.6 ↔ | Révision de tympanoplastie | 22.2X.11 ↔ | Infundibulotomie avec fenestration de l'antré maxillaire |
| 20.01 ↔ | Myringotomie avec insertion d'un drain | 22.31 ↔ | Antrotomie maxillaire radicale |
| 20.23.00 ↔ | Incision de l'oreille moyenne, SAP | 22.41.00 ↔ | Sinusotomie frontale, SAP |
| 20.23.10 ↔ | Antrotomie | 22.41.10 ↔ | Sinusotomie frontale, abord externe |
| 20.23.11 ↔ | Atticotomie | 22.41.11 ↔ | Sinusotomie frontale, par voie intranasale |
| 20.23.12 ↔ | Tympanotomie avec scellement de la membrane de la fenêtre ronde et/ou ovale | 22.41.12 ↔ | Sinusotomie frontale, pose d'un drain médian |
| 20.23.13 ↔ | Tympanotomie exploratrice | 22.41.99 ↔ | Sinusotomie frontale, autre |
| 20.23.99 ↔ | Incision de l'oreille moyenne, autre | 22.42.00 ↔ | Sinusectomie frontale, SAP |
| 20.41 ↔ | Mastoïdectomie simple | 22.42.10 ↔ | Chirurgie ostéoplastique de sinus frontal avec oblitération |
| 20.42 ↔ | Mastoïdectomie radicale | 22.42.11 ↔ | Chirurgie ostéoplastique de sinus frontal sans oblitération |
| 20.43.00 ↔ | Mastoïdectomie, avec libération du canal fascial, SAP | 22.42.99 ↔ | Sinusectomie frontale, autre |
| 20.43.11 ↔ | Mastoïdectomie, avec libération du canal fascial, sans décompression du nerf | 22.51 ↔ | Ethmoïdotomie |
| 20.43.12 ↔ | Mastoïdectomie, avec libération du canal fascial, avec décompression du nerf | 22.52 ↔ | Sphénoïdotomie |
| 20.44.11 ↔ | Mastoïdectomie, résection subtotale de l'os pétreux [pérosectomie subtotale], sans oblitération | 22.53 ↔ | Incision de plusieurs sinus paranasaux |
| 20.44.12 ↔ | Mastoïdectomie, résection subtotale de l'os pétreux [pérosectomie subtotale], avec oblitération de tissus adipeux | 22.61 ↔ | Excision de lésion du sinus maxillaire, abord selon Caldwell-Luc |
| 20.44.13 ↔ | Mastoïdectomie, résection subtotale de l'os pétreux [pérosectomie subtotale], avec oblitération de tissus musculaires | 22.62.00 ↔ | Excision de lésion du sinus maxillaire, par autre abord, SAP |
| 20.44.14 ↔ | Mastoïdectomie, résection subtotale de l'os pétreux [pérosectomie subtotale], avec oblitération de tissus adipeux ainsi que musculaires | 22.62.10 ↔ | Excision de lésion du sinus maxillaire, par voie endoscopique, SAP |
| | | 22.62.11 ↔ | Résection de la paroi médiale du sinus maxillaire, par voie endonasale |
| | | 22.62.19 ↔ | Excision de lésion du sinus maxillaire, par voie endoscopique, autre |
| | | 22.62.20 ↔ | Excision de lésion du sinus maxillaire, chirurgicale ouverte, SAP |
| | | 22.62.21 ↔ | Résection de la paroi médiale du sinus maxillaire, chirurgicale ouverte |
| | | 22.62.29 ↔ | Excision de lésion du sinus maxillaire, chirurgicale ouverte, autre |
| | | 22.62.99 ↔ | Excision de lésion du sinus maxillaire, par autre abord, autre |
| | | 22.63.00 ↔ | Ethmoïdectomie, SAP |
| | | 22.63.10 ↔ | Ethmoïdectomie, abord externe |

| | | | |
|------------|---|------------|---|
| 22.63.11 ↔ | Ethmoïdectomie par voie intranasale ou transmaxillaire | 39.BE ↔ | Implantation transluminale (percutanée) d'un stent auto-expansible de bifurcation, intracrânienne |
| 22.63.99 ↔ | Ethmoïdectomie, autre | 39.BF.11 ↔ | Implantation transluminale (percutanée) de micro-stents auto-expansibles, vaisseaux intracrâniens |
| 22.64 ↔ | Sphénoïdectomie | 76.70 ↔ | Réduction de fracture d'os de la face, SAP |
| 22.79.00 ↔ | Autre réparation de sinus paranasal, SAP | 76.72 ↔ | Réduction ouverte de fracture de l'os malaire et de l'arcade zygomatique |
| 22.79.10 ↔ | Réparation de l'os frontal | 76.78.11 ↔ | Réduction endoscopique de fracture de paroi antérieure de sinus frontal |
| 22.79.11 ↔ | Réparation ou cranialisation de paroi de sinus frontal | 76.78.21 ↔ | Réduction endoscopique de fracture orbitaire |
| 22.79.19 ↔ | Autre réparation de sinus paranasal, autre | 76.79.00 ↔ | Autre réduction ouverte de fracture d'os de la face, SAP |
| 38.01 ↔ | Incision de vaisseaux intracrâniens | 76.79.10 ↔ | Autre réduction ouverte de fracture de toit de l'orbite |
| 38.81 ↔ | Autre occlusion chirurgicale de vaisseaux intracrâniens | 76.79.11 ↔ | Autre réduction ouverte de fracture de paroi orbitaire latérale |
| 39.B1.11 ↔ | Implantation transluminale (percutanée) de stents sans libération de substance médicamenteuse, vaisseaux intracrâniens | 76.79.19 ↔ | Autre réduction ouverte d'autre fracture orbitaire |
| 39.B2.11 ↔ | Implantation transluminale (percutanée) de stents avec libération de substance médicamenteuse, vaisseaux intracrâniens | 76.79.20 ↔ | Autre réduction ouverte de fracture de paroi de sinus frontal |
| 39.B3.11 ↔ | Implantation transluminale (percutanée) de stents couverts sans libération de substance médicamenteuse, vaisseaux intracrâniens | 76.79.30 ↔ | Autre réduction ouverte de fracture naso-ethmoïdale |
| 39.B4.11 ↔ | Implantation transluminale (percutanée) de stents couverts avec libération de substance médicamenteuse, vaisseaux intracrâniens | 76.79.31 ↔ | Autre réduction ouverte de fracture centrolatérale du massif facial |
| 39.B5.11 ↔ | Implantation transluminale (percutanée) de stents Cheatham-Platinum non couverts, vaisseaux intracrâniens | 76.79.39 ↔ | Autre réduction ouverte d'autre fracture latérale du massif facial |
| 39.B6.11 ↔ | Implantation transluminale (percutanée) de stents Cheatham-Platinum couverts, vaisseaux intracrâniens | 76.79.40 ↔ | Autre réduction ouverte de fractures multiples du massif facial |
| 39.B7.11 ↔ | Implantation transluminale (percutanée) de stents à grand lumen non couverts, vaisseaux intracrâniens | 76.79.99 ↔ | Autre réduction ouverte de fracture d'os de la face, autre |
| 39.B8.11 ↔ | Implantation transluminale (percutanée) de stents à grand lumen couverts, vaisseaux intracrâniens | 76.97 ↔ | Ablation de matériel de fixation interne d'os de la face |
| | | 86.82 ↔ | Rhytidectomie faciale |

Procédure B09-3

| | | | |
|-------------|--|-------------|--|
| 99.B7.12 ‡↔ | Traitement complexe de médecine intensive, 120 à 184 points de dépense | 99.B7.1K ‡↔ | Traitement complexe de médecine intensive, 9201 à 11040 points de dépense |
| 99.B7.13 ‡↔ | Traitement complexe de médecine intensive, 185 à 360 points de dépense | 99.B7.1L ‡↔ | Traitement complexe de médecine intensive, 11041 à 13800 points de dépense |
| 99.B7.14 ‡↔ | Traitement complexe de médecine intensive, 361 à 552 points de dépense | 99.B7.1M ‡↔ | Traitement complexe de médecine intensive, 13801 à 16560 points de dépense |
| 99.B7.15 ‡↔ | Traitement complexe de médecine intensive, 553 à 828 points de dépense | 99.B7.1N ‡↔ | Traitement complexe de médecine intensive, 16561 à 19320 points de dépense |
| 99.B7.16 ‡↔ | Traitement complexe de médecine intensive, 829 à 1104 points de dépense | 99.B7.1O ‡↔ | Traitement complexe de médecine intensive, 19321 points de dépense et plus |
| 99.B7.17 ‡↔ | Traitement complexe de médecine intensive, 1105 à 1380 points de dépense | 99.B8.12 ‡↔ | Traitement complexe en U-IMC chez l'adulte, 120 à 184 points de dépense |
| 99.B7.18 ‡↔ | Traitement complexe de médecine intensive, 1381 à 1656 points de dépense | 99.B8.13 ‡↔ | Traitement complexe en U-IMC chez l'adulte, 185 à 360 points de dépense |
| 99.B7.1A ‡↔ | Traitement complexe de médecine intensive, 1657 à 1932 points de dépense | 99.B8.14 ‡↔ | Traitement complexe en U-IMC chez l'adulte, 361 à 552 points de dépense |
| 99.B7.1B ‡↔ | Traitement complexe de médecine intensive, 1933 à 2208 points de dépense | 99.B8.15 ‡↔ | Traitement complexe en U-IMC chez l'adulte, 553 à 828 points de dépense |
| 99.B7.1C ‡↔ | Traitement complexe de médecine intensive, 2209 à 2484 points de dépense | 99.B8.16 ‡↔ | Traitement complexe en U-IMC chez l'adulte, 829 à 1104 points de dépense |
| 99.B7.1D ‡↔ | Traitement complexe de médecine intensive, 2485 à 2760 points de dépense | 99.B8.17 ‡↔ | Traitement complexe en U-IMC chez l'adulte, 1105 à 1380 points de dépense |
| 99.B7.1E ‡↔ | Traitement complexe de médecine intensive, 2761 à 3220 points de dépense | 99.B8.18 ‡↔ | Traitement complexe en U-IMC chez l'adulte, 1381 à 1656 points de dépense |
| 99.B7.1F ‡↔ | Traitement complexe de médecine intensive, 3221 à 3680 points de dépense | 99.B8.1A ‡↔ | Traitement complexe en U-IMC chez l'adulte, 1657 à 1932 points de dépense |
| 99.B7.1G ‡↔ | Traitement complexe de médecine intensive, 3681 à 4600 points de dépense | 99.B8.1B ‡↔ | Traitement complexe en U-IMC chez l'adulte, 1933 à 2208 points de dépense |
| 99.B7.1H ‡↔ | Traitement complexe de médecine intensive, 4601 à 5520 points de dépense | 99.B8.1C ‡↔ | Traitement complexe en U-IMC chez l'adulte, 2209 à 2484 points de dépense |
| 99.B7.1I ‡↔ | Traitement complexe de médecine intensive, 5521 à 7360 points de dépense | 99.B8.1D ‡↔ | Traitement complexe en U-IMC chez l'adulte, 2485 à 2760 points de dépense |
| 99.B7.1J ‡↔ | Traitement complexe de médecine intensive, 7361 à 9200 points de dépense | 99.B8.1E ‡↔ | Traitement complexe en U-IMC chez l'adulte, 2761 à 3220 points de dépense |

| | | | |
|-------------|--|-------------|--|
| 99.B8.1F ‡↔ | Traitement complexe en U-IMC chez l'adulte, 3221 à 3680 points de dépense | 99.C2.21 ‡↔ | Traitement de soins infirmiers complexes chez les adultes, 701 à 800 points de dépense |
| 99.B8.1G ‡↔ | Traitement complexe en U-IMC chez l'adulte, 3681 à 4600 points de dépense | 99.C2.22 ‡↔ | Traitement de soins infirmiers complexes chez les adultes, 801 à 900 points de dépense |
| 99.B8.1H ‡↔ | Traitement complexe en U-IMC chez l'adulte, 4601 à 5520 points de dépense | 99.C2.23 ‡↔ | Traitement de soins infirmiers complexes chez les adultes, 901 à 1000 points de dépense |
| 99.B8.1I ‡↔ | Traitement complexe en U-IMC chez l'adulte, 5521 à 7360 points de dépense | 99.C2.24 ‡↔ | Traitement de soins infirmiers complexes chez les adultes, 1001 à 1100 points de dépense |
| 99.B8.1J ‡↔ | Traitement complexe en U-IMC chez l'adulte, 7361 à 9200 points de dépense | 99.C2.25 ‡↔ | Traitement de soins infirmiers complexes chez les adultes, 1101 à 1200 points de dépense |
| 99.B8.1K ‡↔ | Traitement complexe en U-IMC chez l'adulte, 9201 à 11040 points de dépense | 99.C2.26 ‡↔ | Traitement de soins infirmiers complexes chez les adultes, 1201 à 1300 points de dépense |
| 99.B8.1L ‡↔ | Traitement complexe en U-IMC chez l'adulte, 11041 à 13800 points de dépense | 99.C2.27 ‡↔ | Traitement de soins infirmiers complexes chez les adultes, 1301 à 1400 points de dépense |
| 99.B8.1M ‡↔ | Traitement complexe en U-IMC chez l'adulte, 13801 à 16560 points de dépense | 99.C2.28 ‡↔ | Traitement de soins infirmiers complexes chez les adultes, 1401 à 1500 points de dépense |
| 99.B8.1N ‡↔ | Traitement complexe en U-IMC chez l'adulte, 16561 à 19320 points de dépense | 99.C2.2A ‡↔ | Traitement de soins infirmiers complexes chez les adultes, 1501 à 1600 points de dépense |
| 99.B8.1O ‡↔ | Traitement complexe en U-IMC chez l'adulte, 19321 points de dépense et plus | 99.C2.2B ‡↔ | Traitement de soins infirmiers complexes chez les adultes, 1601 à 1700 points de dépense |
| 99.C2.18 ‡↔ | Traitement de soins infirmiers complexes chez les adultes, 31 à 35 points de dépense | 99.C2.2C ‡↔ | Traitement de soins infirmiers complexes chez les adultes, 1701 à 1800 points de dépense |
| 99.C2.1A ‡↔ | Traitement de soins infirmiers complexes chez les adultes, 36 à 40 points de dépense | 99.C2.2D ‡↔ | Traitement de soins infirmiers complexes chez les adultes, 1801 à 1900 points de dépense |
| 99.C2.1B ‡↔ | Traitement de soins infirmiers complexes chez les adultes, 41 à 45 points de dépense | 99.C2.2E ‡↔ | Traitement de soins infirmiers complexes chez les adultes, 1901 à 2000 points de dépense |
| 99.C2.1C ‡↔ | Traitement de soins infirmiers complexes chez les adultes, 46 à 50 points de dépense | 99.C2.2F ‡↔ | Traitement de soins infirmiers complexes chez les adultes, 2001 à 2100 points de dépense |
| 99.C2.1D ‡↔ | Traitement de soins infirmiers complexes chez les adultes, 51 à 55 points de dépense | 99.C2.2G ‡↔ | Traitement de soins infirmiers complexes chez les adultes, 2101 à 2200 points de dépense |
| 99.C2.1E ‡↔ | Traitement de soins infirmiers complexes chez les adultes, 56 à 60 points de dépense | 99.C2.2H ‡↔ | Traitement de soins infirmiers complexes chez les adultes, 2201 à 2300 points de dépense |
| 99.C2.1F ‡↔ | Traitement de soins infirmiers complexes chez les adultes, 61 à 65 points de dépense | 99.C2.2I ‡↔ | Traitement de soins infirmiers complexes chez les adultes, 2301 à 2400 points de dépense |
| 99.C2.1G ‡↔ | Traitement de soins infirmiers complexes chez les adultes, 66 à 70 points de dépense | 99.C2.2J ‡↔ | Traitement de soins infirmiers complexes chez les adultes, 2401 à 2500 points de dépense |
| 99.C2.1H ‡↔ | Traitement de soins infirmiers complexes chez les adultes, 71 à 80 points de dépense | 99.C2.2K ‡↔ | Traitement de soins infirmiers complexes chez les adultes, 2501 points de dépense et plus |
| 99.C2.1I ‡↔ | Traitement de soins infirmiers complexes chez les adultes, 81 à 90 points de dépense | 99.C3.18 ‡↔ | Traitement de soins infirmiers complexes chez les enfants et les adolescents, 31 à 35 points de dépense |
| 99.C2.1J ‡↔ | Traitement de soins infirmiers complexes chez les adultes, 91 à 100 points de dépense | 99.C3.1A ‡↔ | Traitement de soins infirmiers complexes chez les enfants et les adolescents, 36 à 40 points de dépense |
| 99.C2.1K ‡↔ | Traitement de soins infirmiers complexes chez les adultes, 101 à 125 points de dépense | 99.C3.1B ‡↔ | Traitement de soins infirmiers complexes chez les enfants et les adolescents, 41 à 45 points de dépense |
| 99.C2.1L ‡↔ | Traitement de soins infirmiers complexes chez les adultes, 126 à 150 points de dépense | 99.C3.1C ‡↔ | Traitement de soins infirmiers complexes chez les enfants et les adolescents, 46 à 50 points de dépense |
| 99.C2.1M ‡↔ | Traitement de soins infirmiers complexes chez les adultes, 151 à 175 points de dépense | 99.C3.1D ‡↔ | Traitement de soins infirmiers complexes chez les enfants et les adolescents, 51 à 55 points de dépense |
| 99.C2.1N ‡↔ | Traitement de soins infirmiers complexes chez les adultes, 176 à 200 points de dépense | 99.C3.1E ‡↔ | Traitement de soins infirmiers complexes chez les enfants et les adolescents, 56 à 60 points de dépense |
| 99.C2.1O ‡↔ | Traitement de soins infirmiers complexes chez les adultes, 201 à 225 points de dépense | 99.C3.1F ‡↔ | Traitement de soins infirmiers complexes chez les enfants et les adolescents, 61 à 65 points de dépense |
| 99.C2.1P ‡↔ | Traitement de soins infirmiers complexes chez les adultes, 226 à 250 points de dépense | 99.C3.1G ‡↔ | Traitement de soins infirmiers complexes chez les enfants et les adolescents, 66 à 70 points de dépense |
| 99.C2.1Q ‡↔ | Traitement de soins infirmiers complexes chez les adultes, 251 à 275 points de dépense | 99.C3.1H ‡↔ | Traitement de soins infirmiers complexes chez les enfants et les adolescents, 71 à 80 points de dépense |
| 99.C2.1R ‡↔ | Traitement de soins infirmiers complexes chez les adultes, 276 à 300 points de dépense | 99.C3.1I ‡↔ | Traitement de soins infirmiers complexes chez les enfants et les adolescents, 81 à 90 points de dépense |
| 99.C2.1S ‡↔ | Traitement de soins infirmiers complexes chez les adultes, 301 à 350 points de dépense | 99.C3.1J ‡↔ | Traitement de soins infirmiers complexes chez les enfants et les adolescents, 91 à 100 points de dépense |
| 99.C2.1T ‡↔ | Traitement de soins infirmiers complexes chez les adultes, 351 à 400 points de dépense | | |
| 99.C2.1U ‡↔ | Traitement de soins infirmiers complexes chez les adultes, 401 à 450 points de dépense | | |
| 99.C2.1V ‡↔ | Traitement de soins infirmiers complexes chez les adultes, 451 à 500 points de dépense | | |
| 99.C2.1W ‡↔ | Traitement de soins infirmiers complexes chez les adultes, 501 à 600 points de dépense | | |
| 99.C2.1Y ‡↔ | Traitement de soins infirmiers complexes chez les adultes, 601 à 700 points de dépense | | |

| | | | |
|-------------|---|-------------|--|
| 99.C3.1K †↔ | Traitement de soins infirmiers complexes chez les enfants et les adolescents, 101 à 125 points de dépense | 99.C3.2B †↔ | Traitement de soins infirmiers complexes chez les enfants et les adolescents, 1601 à 1700 points de dépense |
| 99.C3.1L †↔ | Traitement de soins infirmiers complexes chez les enfants et les adolescents, 126 à 150 points de dépense | 99.C3.2C †↔ | Traitement de soins infirmiers complexes chez les enfants et les adolescents, 1701 à 1800 points de dépense |
| 99.C3.1M †↔ | Traitement de soins infirmiers complexes chez les enfants et les adolescents, 151 à 175 points de dépense | 99.C3.2D †↔ | Traitement de soins infirmiers complexes chez les enfants et les adolescents, 1801 à 1900 points de dépense |
| 99.C3.1N †↔ | Traitement de soins infirmiers complexes chez les enfants et les adolescents, 176 à 200 points de dépense | 99.C3.2E †↔ | Traitement de soins infirmiers complexes chez les enfants et les adolescents, 1901 à 2000 points de dépense |
| 99.C3.1O †↔ | Traitement de soins infirmiers complexes chez les enfants et les adolescents, 201 à 225 points de dépense | 99.C3.2F †↔ | Traitement de soins infirmiers complexes chez les enfants et les adolescents, 2001 à 2100 points de dépense |
| 99.C3.1P †↔ | Traitement de soins infirmiers complexes chez les enfants et les adolescents, 226 à 250 points de dépense | 99.C3.2G †↔ | Traitement de soins infirmiers complexes chez les enfants et les adolescents, 2101 à 2200 points de dépense |
| 99.C3.1Q †↔ | Traitement de soins infirmiers complexes chez les enfants et les adolescents, 251 à 275 points de dépense | 99.C3.2H †↔ | Traitement de soins infirmiers complexes chez les enfants et les adolescents, 2201 à 2300 points de dépense |
| 99.C3.1R †↔ | Traitement de soins infirmiers complexes chez les enfants et les adolescents, 276 à 300 points de dépense | 99.C3.2I †↔ | Traitement de soins infirmiers complexes chez les enfants et les adolescents, 2301 à 2400 points de dépense |
| 99.C3.1S †↔ | Traitement de soins infirmiers complexes chez les enfants et les adolescents, 301 à 350 points de dépense | 99.C3.2J †↔ | Traitement de soins infirmiers complexes chez les enfants et les adolescents, 2401 à 2500 points de dépense |
| 99.C3.1T †↔ | Traitement de soins infirmiers complexes chez les enfants et les adolescents, 351 à 400 points de dépense | 99.C3.2K †↔ | Traitement de soins infirmiers complexes chez les enfants et les adolescents, 2501 points de dépense et plus |
| 99.C3.1U †↔ | Traitement de soins infirmiers complexes chez les enfants et les adolescents, 401 à 450 points de dépense | 99.C4.18 †↔ | Traitement de soins infirmiers complexes chez les enfants en bas âge, 31 à 35 points de dépense |
| 99.C3.1V †↔ | Traitement de soins infirmiers complexes chez les enfants et les adolescents, 451 à 500 points de dépense | 99.C4.1A †↔ | Traitement de soins infirmiers complexes chez les enfants en bas âge, 36 à 40 points de dépense |
| 99.C3.1W †↔ | Traitement de soins infirmiers complexes chez les enfants et les adolescents, 501 à 600 points de dépense | 99.C4.1B †↔ | Traitement de soins infirmiers complexes chez les enfants en bas âge, 41 à 45 points de dépense |
| 99.C3.1Y †↔ | Traitement de soins infirmiers complexes chez les enfants et les adolescents, 601 à 700 points de dépense | 99.C4.1C †↔ | Traitement de soins infirmiers complexes chez les enfants en bas âge, 46 à 50 points de dépense |
| 99.C3.21 †↔ | Traitement de soins infirmiers complexes chez les enfants et les adolescents, 701 à 800 points de dépense | 99.C4.1D †↔ | Traitement de soins infirmiers complexes chez les enfants en bas âge, 51 à 55 points de dépense |
| 99.C3.22 †↔ | Traitement de soins infirmiers complexes chez les enfants et les adolescents, 801 à 900 points de dépense | 99.C4.1E †↔ | Traitement de soins infirmiers complexes chez les enfants en bas âge, 56 à 60 points de dépense |
| 99.C3.23 †↔ | Traitement de soins infirmiers complexes chez les enfants et les adolescents, 901 à 1000 points de dépense | 99.C4.1F †↔ | Traitement de soins infirmiers complexes chez les enfants en bas âge, 61 à 65 points de dépense |
| 99.C3.24 †↔ | Traitement de soins infirmiers complexes chez les enfants et les adolescents, 1001 à 1100 points de dépense | 99.C4.1G †↔ | Traitement de soins infirmiers complexes chez les enfants en bas âge, 66 à 70 points de dépense |
| 99.C3.25 †↔ | Traitement de soins infirmiers complexes chez les enfants et les adolescents, 1101 à 1200 points de dépense | 99.C4.1H †↔ | Traitement de soins infirmiers complexes chez les enfants en bas âge, 71 à 80 points de dépense |
| 99.C3.26 †↔ | Traitement de soins infirmiers complexes chez les enfants et les adolescents, 1201 à 1300 points de dépense | 99.C4.1I †↔ | Traitement de soins infirmiers complexes chez les enfants en bas âge, 81 à 90 points de dépense |
| 99.C3.27 †↔ | Traitement de soins infirmiers complexes chez les enfants et les adolescents, 1301 à 1400 points de dépense | 99.C4.1J †↔ | Traitement de soins infirmiers complexes chez les enfants en bas âge, 91 à 100 points de dépense |
| 99.C3.28 †↔ | Traitement de soins infirmiers complexes chez les enfants et les adolescents, 1401 à 1500 points de dépense | 99.C4.1K †↔ | Traitement de soins infirmiers complexes chez les enfants en bas âge, 101 à 125 points de dépense |
| 99.C3.2A †↔ | Traitement de soins infirmiers complexes chez les enfants et les adolescents, 1501 à 1600 points de dépense | 99.C4.1L †↔ | Traitement de soins infirmiers complexes chez les enfants en bas âge, 126 à 150 points de dépense |
| | | 99.C4.1M †↔ | Traitement de soins infirmiers complexes chez les enfants en bas âge, 151 à 175 points de dépense |
| | | 99.C4.1N †↔ | Traitement de soins infirmiers complexes chez les enfants en bas âge, 176 à 200 points de dépense |
| | | 99.C4.1O †↔ | Traitement de soins infirmiers complexes chez les enfants en bas âge, 201 à 225 points de dépense |
| | | 99.C4.1P †↔ | Traitement de soins infirmiers complexes chez les enfants en bas âge, 226 à 250 points de dépense |
| | | 99.C4.1Q †↔ | Traitement de soins infirmiers complexes chez les enfants en bas âge, 251 à 275 points de dépense |
| | | 99.C4.1R †↔ | Traitement de soins infirmiers complexes chez les enfants en bas âge, 276 à 300 points de dépense |
| | | 99.C4.1S †↔ | Traitement de soins infirmiers complexes chez les enfants en bas âge, 301 à 350 points de dépense |

| | | | |
|-------------|---|-------------|--|
| 99.C5.26 ‡↔ | Traitement de soins infirmiers complexes chez les prématurés, les nouveau-nés et les nourrissons, 1201 à 1300 points de dépense | 99.C5.2C ‡↔ | Traitement de soins infirmiers complexes chez les prématurés, les nouveau-nés et les nourrissons, 1701 à 1800 points de dépense |
| 99.C5.27 ‡↔ | Traitement de soins infirmiers complexes chez les prématurés, les nouveau-nés et les nourrissons, 1301 à 1400 points de dépense | 99.C5.2D ‡↔ | Traitement de soins infirmiers complexes chez les prématurés, les nouveau-nés et les nourrissons, 1801 à 1900 points de dépense |
| 99.C5.28 ‡↔ | Traitement de soins infirmiers complexes chez les prématurés, les nouveau-nés et les nourrissons, 1401 à 1500 points de dépense | 99.C5.2E ‡↔ | Traitement de soins infirmiers complexes chez les prématurés, les nouveau-nés et les nourrissons, 1901 à 2000 points de dépense |
| 99.C5.2A ‡↔ | Traitement de soins infirmiers complexes chez les prématurés, les nouveau-nés et les nourrissons, 1501 à 1600 points de dépense | 99.C5.2F ‡↔ | Traitement de soins infirmiers complexes chez les prématurés, les nouveau-nés et les nourrissons, 2001 à 2100 points de dépense |
| 99.C5.2B ‡↔ | Traitement de soins infirmiers complexes chez les prématurés, les nouveau-nés et les nourrissons, 1601 à 1700 points de dépense | 99.C5.2G ‡↔ | Traitement de soins infirmiers complexes chez les prématurés, les nouveau-nés et les nourrissons, 2101 points de dépense et plus |

ADRG B16**Radiothérapie pour maladies et troubles du système nerveux, plus d'un jour d'hospitalisation**

Procédure dans le tableau B16-1 et Durée de séjour > 1 jour

DRG B16Z**Radiothérapie pour maladies et troubles du système nerveux, plus d'un jour d'hospitalisation****Procédure B16-1**

| | | | |
|------------|---|------------|--|
| 92.20 ↔ | Perfusion d'isotope radioactif liquide | 92.24.13 ↔ | Téléradiothérapie à photons, accélérateur linéaire, positionnement guidé par l'image [IGRT], radiothérapie conformationnelle en 3D |
| 92.21.00 ↔ | Radiothérapie superficielle: SAP | 92.24.14 ↔ | Téléradiothérapie à photons, accélérateur linéaire, positionnement guidé par l'image [IGRT], radiothérapie avec modulation d'intensité |
| 92.21.01 ↔ | Radiothérapie superficielle: jusqu'à 2 champs d'irradiation | 92.24.21 ↔ | Téléradiothérapie à photons, accélérateur linéaire, sans guidage par l'image, jusqu'à 2 champs d'irradiation |
| 92.21.02 ↔ | Radiothérapie superficielle: plus de 2 champs d'irradiation | 92.24.22 ↔ | Téléradiothérapie à photons, accélérateur linéaire, sans guidage par l'image, plus de 2 champs d'irradiation |
| 92.22.00 ↔ | Radiothérapie en orthovoltage: SAP | 92.24.23 ↔ | Téléradiothérapie à photons, accélérateur linéaire, sans guidage par l'image, radiothérapie conformationnelle en 3D |
| 92.22.01 ↔ | Radiothérapie en orthovoltage: jusqu'à 2 champs d'irradiation | 92.24.24 ↔ | Téléradiothérapie à photons, accélérateur linéaire, sans guidage par l'image, radiothérapie avec modulation d'intensité |
| 92.22.02 ↔ | Radiothérapie en orthovoltage: plus de 2 champs d'irradiation | 92.24.30 ↔ | Téléradiothérapie à photons: radiothérapie hautement complexe à l'aide d'équipements spécialisés |
| 92.22.11 ↔ | Radiothérapie peropératoire par rayons X, jusqu'à 300 kV | 92.25.00 ↔ | Téléradiothérapie par électron, accélérateur linéaire, SAP |
| 92.22.12 ↔ | Radiothérapie peropératoire par rayons X, 300 kV - < 1 MV | 92.25.01 ↔ | Téléradiothérapie par électron, accélérateur linéaire, irradiation large |
| 92.22.19 ↔ | Autre radiothérapie peropératoire par rayons X | 92.25.02 ↔ | Téléradiothérapie par électron, accélérateur linéaire, irradiation hémicorporelle |
| 92.23.00 ↔ | Radiothérapie de haut voltage: SAP | 92.25.03 ↔ | Téléradiothérapie par électron, accélérateur linéaire, irradiation corporelle totale |
| 92.23.01 ↔ | Appareil de télécobalt, jusqu'à 2 champs d'irradiation | 92.25.04 ↔ | Téléradiothérapie par électron, accélérateur linéaire, radiothérapie peropératoire |
| 92.23.02 ↔ | Appareil de télécobalt, 3 à 4 champs d'irradiation | 92.25.09 ↔ | Téléradiothérapie par électron, accélérateur linéaire, autre |
| 92.23.03 ↔ | Appareil de télécobalt plus de 4 champs d'irradiation ou radiothérapie conformationnelle en 3D | 92.25.11 ↔ | Téléradiothérapie par électron, accélérateur linéaire, positionnement guidé par l'image |
| 92.23.08 ↔ | Radiothérapie de haut voltage: autres isotopes | 92.25.12 ↔ | Téléradiothérapie par électron, accélérateur linéaire, positionnement guidé par l'image, jusqu'à 2 champs d'irradiation |
| 92.23.09 ↔ | Autre appareil de télécobalt | 92.25.13 ↔ | Téléradiothérapie par électron, accélérateur linéaire, positionnement guidé par l'image, plus de 2 champs d'irradiation |
| 92.24.00 ↔ | Téléradiothérapie à photons, accélérateur linéaire, SAP | | |
| 92.24.01 ↔ | Téléradiothérapie à photons, accélérateur linéaire, irradiation large | | |
| 92.24.02 ↔ | Téléradiothérapie à photons, accélérateur linéaire, irradiation hémicorporelle | | |
| 92.24.03 ↔ | Téléradiothérapie à photons, accélérateur linéaire, irradiation corporelle totale | | |
| 92.24.04 ↔ | Téléradiothérapie à photons, accélérateur linéaire, radiothérapie peropératoire | | |
| 92.24.09 ↔ | Téléradiothérapie à photons, accélérateur linéaire, autre | | |
| 92.24.11 ↔ | Téléradiothérapie à photons, accélérateur linéaire, positionnement guidé par l'image [IGRT], jusqu'à 2 champs d'irradiation | | |
| 92.24.12 ↔ | Téléradiothérapie à photons, accélérateur linéaire, positionnement guidé par l'image [IGRT], plus de 2 champs d'irradiation | | |

| | | | |
|------------|--|------------|--|
| 92.25.14 ↔ | Téléradiothérapie par électron, accélérateur linéaire, positionnement guidé par l'image, radiothérapie conformationnelle en 3D | 92.28.09 ↔ | Injection, instillation ou administration orale de radio-isotopes, autre |
| 92.25.15 ↔ | Téléradiothérapie par électron, accélérateur linéaire, positionnement guidé par l'image, radiothérapie avec modulation d'intensité | 92.28.11 ↔ | Thérapie de métastases osseuses par radionucléides libres |
| 92.25.21 ↔ | Téléradiothérapie par électron, accélérateur linéaire, sans guidage par l'image, jusqu'à 2 champs d'irradiation | 92.28.14 ↔ | Instillation d'un radionucléide libre dans l'articulation |
| 92.25.22 ↔ | Téléradiothérapie par électron, accélérateur linéaire, sans guidage par l'image, plus de 2 champs d'irradiation | 92.28.24 ↔ | Radio-chimioembolisation intravasculaire sélective par le I-131-lipiodol |
| 92.25.23 ↔ | Téléradiothérapie par électron, accélérateur linéaire, sans guidage par l'image, radiothérapie conformationnelle en 3D | 92.28.25 ↔ | Radiothérapie intravasculaire sélective [SIRT] par embolisation avec des microsphères marquées à l'yttrium-90 |
| 92.25.24 ↔ | Téléradiothérapie par électron, accélérateur linéaire, sans guidage par l'image, radiothérapie avec modulation d'intensité | 92.28.26 ↔ | Radiothérapie intravasculaire sélective [SIRT] par embolisation avec des microsphères marquées à l'holmium-166 |
| 92.26.00 ↔ | Autre téléradiothérapie par particule radioactive, SAP | 92.28.33 ↔ | Brachythérapie endovasculaire au rhénium-188 |
| 92.26.99 ↔ | Autre téléradiothérapie par particule radioactive, autre | 92.28.41 ↔ | Traitement à l'iode radioactif, dose thérapeutique de I-131 jusqu'à 1,2 GBq, sans administration de thyrotropine recombinante [rh-TSH] |
| 92.27.00 ↔ | Implantation ou insertion d'élément radioactif (brachythérapie par des sources scellées de radionucléides), surface corporelle, site d'application autre ou non spécifié | 92.28.42 ↔ | Traitement à l'iode radioactif, dose thérapeutique de I-131 jusqu'à 1,2 GBq, avec administration de thyrotropine recombinante [rh-TSH] |
| 92.27.10 ↔ | Implantation ou insertion d'élément radioactif (brachythérapie par des sources scellées de radionucléides), organes génitaux féminins, SAP | 92.28.43 ↔ | Traitement à l'iode radioactif, dose thérapeutique de I-131 de plus de 1,2 GBq à moins de 5 GBq, sans administration de thyrotropine recombinante [rh-TSH] |
| 92.27.11 ↔ | Implantation ou insertion d'élément radioactif (brachythérapie par des sources scellées de radionucléides), intra-utérine | 92.28.44 ↔ | Traitement à l'iode radioactif, dose thérapeutique de I-131 de plus de 1,2 GBq à moins de 5 GBq, avec administration de thyrotropine recombinante [rh-TSH] |
| 92.27.12 ↔ | Implantation ou insertion d'élément radioactif (brachythérapie par des sources scellées de radionucléides), intravaginale | 92.28.45 ↔ | Traitement à l'iode radioactif, dose thérapeutique de I-131 de 5 GBq et plus, sans administration de thyrotropine recombinante [rh-TSH] |
| 92.27.13 ↔ | Implantation ou insertion d'élément radioactif (brachythérapie par des sources scellées de radionucléides), intra-utérine et intravaginale combinée | 92.28.46 ↔ | Traitement à l'iode radioactif, dose thérapeutique de I-131 de 5 GBq et plus, avec administration de thyrotropine recombinante [rh-TSH] |
| 92.27.21 ↔ | Implantation ou insertion d'élément radioactif (brachythérapie par des sources scellées de radionucléides), surface corporelle | 92.28.51 ↔ | Radioimmunothérapie par 90Y-ibritumomab-tiuxétan, parentérale |
| 92.27.22 ↔ | Implantation ou insertion d'élément radioactif (brachythérapie par des sources scellées de radionucléides), intracavitaire | 92.28.52 ↔ | Radioimmunothérapie par iode 131 [I-131] tositumomab, par voie parentérale |
| 92.27.23 ↔ | Implantation ou insertion d'élément radioactif (brachythérapie par des sources scellées de radionucléides), intraluminale | 92.28.53 ↔ | Radioimmunothérapie par autres anticorps, parentérale |
| 92.27.30 ↔ | Implantation ou insertion d'élément radioactif (brachythérapie par des sources scellées de radionucléides), vaisseau non spécifié | 92.28.64 ↔ | Radiothérapie par ciblage de récepteurs avec l'analogue de la somatostatine TOC [octréotide] conjugué au DOTA |
| 92.27.31 ↔ | Implantation ou insertion d'élément radioactif (brachythérapie par des sources scellées de radionucléides), vaisseau coronaire | 92.28.65 ↔ | Radiothérapie par ciblage de récepteurs avec l'analogue de la somatostatine TATE [octréotate] conjugué au DOTA |
| 92.27.39 ↔ | Implantation ou insertion d'élément radioactif (brachythérapie par des sources scellées de radionucléides), autre vaisseau | 92.28.66 ↔ | Radiothérapie par ciblage de récepteurs par antagonistes de la somatostatine |
| 92.27.40 ↔ | Implantation ou insertion peropératoires d'élément radioactif (brachythérapie par des sources scellées de radionucléides) | 92.28.69 ↔ | Radiothérapie à petites molécules, autre |
| 92.27.70 ↔ | Moulages radioactifs, SAP | 92.28.6B ↔ | Radiothérapie par ciblage de récepteurs par 177Lu-PSMA I&T [177Lu-ITG-PSMA-1] |
| 92.27.71 ↔ | Moulages radioactifs: construction et application de moulage radioactif superficiel | 92.28.6C ↔ | Radiothérapie par ciblage de récepteurs par autres ligands du PSMA |
| 92.27.72 ↔ | Moulages radioactifs: construction et pose d'applicateur non utilisé sur la surface corporelle | 92.28.71 ↔ | Administration parentérale de I-131-MIBG [méta-iodobenzylguanidine marquée à l'iode-131] |
| 92.27.73 ↔ | Moulages radioactifs: construction et pose d'applicateur oculaire | 92.29.00 ↔ | Brachythérapie par des sources scellées de radionucléides, SAP |
| 92.27.79 ↔ | Autres moulages radioactifs | 92.29.09 ↔ | Autre brachythérapie par des sources scellées de radionucléides |
| 92.28.00 ↔ | Injection, instillation ou administration orale de radio-isotope, SAP | 92.29.11 ↔ | Brachythérapie interstitielle par implantation de sources radioactives amovibles dans un seul plan, faible débit de dose |
| | | 92.29.12 ↔ | Brachythérapie interstitielle par implantation de sources radioactives amovibles dans un seul plan, débit de dose pulsé [pulsed dose rate] |
| | | 92.29.13 ↔ | Brachythérapie interstitielle par implantation de sources radioactives amovibles dans un seul plan, haut débit de dose |
| | | 92.29.19 ↔ | Brachythérapie interstitielle par implantation de sources radioactives amovibles dans un seul plan, autre |

| | | | |
|------------|---|------------|---|
| 92.29.21 ↔ | Brachythérapie interstitielle par implantation de sources radioactives amovibles en fonction du volume dans plusieurs plans, faible débit de dose | 92.30.00 ↔ | Radiochirurgie stéréotaxique en un temps, SAP |
| 92.29.22 ↔ | Brachythérapie interstitielle par implantation de sources radioactives amovibles en fonction du volume dans plusieurs plans, débit de dose pulsé [pulsed dose rate] | 92.30.01 ↔ | Radiochirurgie stéréotaxique, en un temps: cérébrale, SAP |
| 92.29.23 ↔ | Brachythérapie interstitielle par implantation de sources radioactives amovibles en fonction du volume dans plusieurs plans, haut débit de dose | 92.30.02 ↔ | Radiochirurgie stéréotaxique, en un temps: extracérébrale, SAP |
| 92.29.24 ↔ | Brachythérapie par implantation peropératoire de sources radioactives amovibles dans plusieurs plans, haut débit de dose | 92.30.20 ↔ | Radiochirurgie stéréotaxique, en un temps: cérébrale, radiothérapie à intensité modulée |
| 92.29.29 ↔ | Brachythérapie interstitielle par implantation de sources radioactives amovibles en fonction du volume dans plusieurs plans, autre | 92.30.21 ↔ | Radiochirurgie stéréotaxique, en un temps: cérébrale, Intensity Modulated Arc Therapy [IMAT]. |
| 92.29.31 ↔ | Brachythérapie interstitielle par implantation de sources radioactives permanentes, jusqu'à 10 sources | 92.30.22 ↔ | Radiochirurgie stéréotaxique, en un temps: cérébrale, guidée par l'image |
| 92.29.32 ↔ | Brachythérapie interstitielle par implantation de sources radioactives permanentes, de 11 à 15 sources | 92.30.30 ↔ | Radiochirurgie stéréotaxique, en un temps: extracérébrale, radiothérapie avec modulation d'intensité |
| 92.29.33 ↔ | Brachythérapie interstitielle par implantation de sources radioactives permanentes, de 16 à 20 sources | 92.30.31 ↔ | Radiochirurgie stéréotaxique, en un temps: extracérébrale, Intensity Modulated Arc Therapy [IMAT]. |
| 92.29.34 ↔ | Brachythérapie interstitielle par implantation de sources radioactives permanentes, de 21 à 25 sources | 92.30.32 ↔ | Radiochirurgie stéréotaxique, en un temps: extracérébrale, guidée par l'image |
| 92.29.35 ↔ | Brachythérapie interstitielle par implantation de sources radioactives permanentes, de 26 à 30 sources | 92.30.99 ↔ | Radiochirurgie stéréotaxique, en un temps, autre |
| 92.29.36 ↔ | Brachythérapie interstitielle par implantation de sources radioactives permanentes, de 31 à 35 sources | 92.31.00 ↔ | Radiochirurgie à photons non spécifiée, cérébrale |
| 92.29.37 ↔ | Brachythérapie interstitielle par implantation de sources radioactives permanentes, de 36 à 40 sources | 92.31.10 ↔ | Radiochirurgie à photons non spécifiée, extracérébrale |
| 92.29.38 ↔ | Brachythérapie interstitielle par implantation de sources radioactives permanentes, de 41 à 45 sources | 92.32.00 ↔ | Radiochirurgie photonique multisources, SAP |
| 92.29.39 ↔ | Brachythérapie interstitielle par implantation de sources radioactives permanentes, de 46 à 50 sources | 92.32.01 ↔ | Radiochirurgie photonique multisources: gamma-knife |
| 92.29.3A ↔ | Brachythérapie interstitielle par implantation de sources radioactives permanentes, de 51 à 55 sources | 92.33.00 ↔ | Radiochirurgie aux particules, SAP |
| 92.29.3B ↔ | Brachythérapie interstitielle par implantation de sources radioactives permanentes, de 56 à 60 sources | 92.33.01 ↔ | Autre radiothérapie de haut voltage: radiochirurgie stéréotaxique, en un temps, cérébrale |
| 92.29.3C ↔ | Brachythérapie interstitielle par implantation de sources radioactives permanentes, de 61 à 65 sources | 92.33.11 ↔ | Autre radiothérapie de haut voltage: radiochirurgie stéréotaxique, en un temps, extracérébrale |
| 92.29.3D ↔ | Brachythérapie interstitielle par implantation de sources radioactives permanentes, de 66 à 70 sources | 92.39.00 ↔ | Autre radiochirurgie stéréotaxique, SAP |
| 92.29.3E ↔ | Brachythérapie interstitielle par implantation de sources radioactives permanentes, 71 sources et plus | 92.39.01 ↔ | Autre radiothérapie de haut voltage, radiochirurgie stéréotaxique, fractionnée, cérébrale, SAP |
| 92.29.40 ↔ | Brachythérapie par applicateurs superficiels, SAP | 92.39.11 ↔ | Autre radiothérapie de haut voltage, radiochirurgie stéréotaxique, fractionnée, extracérébrale, SAP |
| 92.29.49 ↔ | Autre brachythérapie par applicateurs superficiels | 92.39.20 ↔ | Autre radiothérapie de haut voltage, radiochirurgie stéréotaxique, fractionnée: cérébrale, radiothérapie à intensité modulée |
| 92.29.51 ↔ | Enlèvement de sources scellées de radionucléides ou d'applicateurs inactifs sous anesthésie | 92.39.21 ↔ | Autre radiothérapie de haut voltage, radiochirurgie stéréotaxique, fractionnée: cérébrale, Intensity Modulated Arc Therapy [IMAT]. |
| | | 92.39.22 ↔ | Autre radiothérapie de haut voltage, radiochirurgie stéréotaxique, fractionnée: cérébrale, guidée par l'image |
| | | 92.39.29 ↔ | Autre radiothérapie de haut voltage, radiochirurgie stéréotaxique, fractionnée, cérébrale, autre |
| | | 92.39.30 ↔ | Autre radiothérapie de haut voltage, radiochirurgie stéréotaxique, fractionnée: extracérébrale, radiothérapie avec modulation d'intensité |
| | | 92.39.31 ↔ | Autre radiothérapie de haut voltage, radiochirurgie stéréotaxique, fractionnée: extracérébrale, Intensity Modulated Arc Therapy [IMAT]. |
| | | 92.39.32 ↔ | Autre radiothérapie de haut voltage, radiochirurgie stéréotaxique, fractionnée: extracérébrale, guidée par l'image |
| | | 92.39.39 ↔ | Autre radiothérapie de haut voltage, radiochirurgie stéréotaxique, fractionnée, extracérébrale, autre |
| | | 92.41 ↔ | Radiothérapie par électrons peropératoire |

ADRG B17**Interventions sur les nerfs périphériques et les nerfs cérébraux ou intervention complexe sur la peau ou ablation d'implants**

Au moins une procédure dans le tableau B17-1 ou procédure dans le tableau B17-2 et procédure dans le tableau B17-3

DRG B17A**Interventions sur les nerfs périphériques et les nerfs cérébraux avec intervention complexe**

Au moins une procédure dans le tableau B17-4

DRG B17B**Interventions sur les nerfs périphériques et les nerfs cérébraux****Procédure B17-1**

| | | | |
|------------|---|------------|---|
| 04.02 ↔ | Section du nerf trijumeau | 04.11.00 ↔ | Biopsie fermée [percutanée] [à l'aiguille] de nerf et ganglion crânien ou périphérique, SAP |
| 04.03.00 ↔ | Section ou écrasement d'autres nerfs crâniens et périphériques, SAP | 04.11.10 ↔ | Biopsie fermée [percutanée] [à l'aiguille] de nerf cérébral intracrânien |
| 04.03.10 ↔ | Section ou écrasement du nerf acoustique | 04.11.20 ↔ | Biopsie fermée [percutanée] [à l'aiguille] de nerf cérébral extracrânien |
| 04.03.11 ↔ | Section ou écrasement de segment intracrânien d'autre nerf cérébral et ganglion nerveux | 04.12.00 ↔ | Biopsie ouverte de nerf et ganglion crânien ou périphérique, SAP |
| 04.03.20 ↔ | Section ou écrasement de nerf cérébral extracrânien | 04.12.10 ↔ | Biopsie ouverte de nerf crânien intracrânien |
| 04.03.30 ↔ | Section ou écrasement du plexus brachial | 04.12.20 ↔ | Biopsie ouverte de nerf crâniens extracrâniens |
| 04.03.31 ↔ | Section ou écrasement de nerf de l'épaule | 04.12.30 ↔ | Biopsie ouverte du plexus brachial |
| 04.03.32 ↔ | Section ou écrasement de nerf du bras et de la main | 04.12.31 ↔ | Biopsie ouverte de nerf de l'épaule |
| 04.03.33 ↔ | Section ou écrasement de nerf du tronc et du membre inférieur | 04.12.32 ↔ | Biopsie ouverte de nerf du bras et de la main |
| 04.03.99 ↔ | Section ou écrasement d'autres nerfs crâniens et périphériques, autre | 04.12.33 ↔ | Biopsie ouverte de nerf du tronc |
| 04.04.00 ↔ | Autre incision de nerf crânien et périphérique, SAP | 04.12.34 ↔ | Biopsie ouverte de nerf du plexus lombo-sacré |
| 04.04.10 ↔ | Autre incision du nerf acoustique | 04.12.35 ↔ | Biopsie ouverte de nerf du membre inférieur |
| 04.04.11 ↔ | Autre incision de segment intracrânien d'autre nerf cérébral et ganglion nerveux | 04.12.99 ↔ | Biopsie ouverte de nerf et ganglion crânien ou périphérique, autre |
| 04.04.20 ↔ | Autre incision de nerf cérébral extracrânien | 04.2X.00 ↔ | Destruction de nerf et ganglion crânien et périphérique, SAP |
| 04.04.30 ↔ | Autre incision du plexus brachial | 04.2X.10 ↔ | Destruction de nerf et ganglion intracrânien |
| 04.04.31 ↔ | Autre incision de nerf de l'épaule | 04.2X.20 ↔ | Destruction de nerf crânien extracrânien |
| 04.04.32 ↔ | Autre incision de nerf du bras et de la main | 04.2X.30 ↔ | Destruction du plexus brachial |
| 04.04.33 ↔ | Autre incision de nerf du tronc et du membre inférieur | 04.2X.31 ↔ | Destruction de nerf de l'épaule |
| 04.04.99 ↔ | Autre incision de nerf crânien et périphérique, autre | 04.2X.32 ↔ | Destruction de nerf du bras et de la main |
| 04.05.00 ↔ | Excision et destruction de ganglion de Gasser, SAP | 04.2X.33 ↔ | Destruction de nerf du tronc et du plexus lombo-sacré |
| 04.05.10 ↔ | Excision de ganglion de Gasser | 04.2X.34 ↔ | Destruction de nerf de la jambe et du pied |
| 04.05.20 ↔ | Destruction de ganglion de Gasser | 04.2X.39 ↔ | Destruction d'autre nerf et ganglion périphérique |
| 04.05.99 ↔ | Excision et destruction de ganglion de Gasser, autre | 04.2X.99 ↔ | Destruction de nerf et ganglion crânien et périphérique, autre |
| 04.06.00 ↔ | Autre excision de ganglion de nerf crânien ou périphérique, SAP | 04.3X.00 ↔ | Suture de nerf crânien et périphérique, SAP |
| 04.06.10 ↔ | Excision de ganglion intracrânien | 04.3X.10 ↔ | Suture épineurale de nerf cérébral extracrânien, suture primaire |
| 04.06.20 ↔ | Excision d'autre ganglion périphérique | 04.3X.11 ↔ | Suture épineurale du plexus brachial, suture primaire |
| 04.06.99 ↔ | Autre excision de ganglion de nerf crânien ou périphérique, autre | 04.3X.12 ↔ | Suture épineurale de nerf de l'épaule, suture primaire |
| 04.07.00 ↔ | Autre excision ou avulsion de nerf crânien et périphérique, SAP | 04.3X.13 ↔ | Suture épineurale de nerf du bras, suture primaire |
| 04.07.10 ↔ | Excision [prélèvement] de nerf pour greffe | 04.3X.14 ↔ | Suture épineurale de nerf de la main, suture primaire |
| 04.07.11 ↔ | Ablation de greffon nerveux | 04.3X.15 ↔ | Suture épineurale de nerf du tronc, suture primaire |
| 04.07.20 ↔ | Autre excision ou avulsion de nerf intracrânien | 04.3X.16 ↔ | Suture épineurale de nerf de la jambe (y compris plexus lombo-sacré, aine et plancher pelvien), suture primaire |
| 04.07.30 ↔ | Autre excision ou avulsion de nerf cérébral extracrânien | 04.3X.17 ↔ | Suture épineurale de nerf du pied, suture primaire |
| 04.07.40 ↔ | Autre excision ou avulsion du plexus brachial | 04.3X.19 ↔ | Suture épineurale d'autre nerf crânien ou périphérique, suture primaire |
| 04.07.41 ↔ | Autre excision ou avulsion de nerf de l'épaule | 04.3X.20 ↔ | Suture épineurale de nerf cérébral extracrânien, suture secondaire |
| 04.07.42 ↔ | Autre excision ou avulsion de nerf du bras et de la main | 04.3X.21 ↔ | Suture épineurale du plexus brachial, suture secondaire |
| 04.07.43 ↔ | Autre excision ou avulsion de nerf du tronc et du membre inférieur | 04.3X.22 ↔ | Suture épineurale de nerf de l'épaule, suture secondaire |
| 04.07.99 ↔ | Autre excision ou avulsion de nerf crânien et périphérique, autre | 04.3X.23 ↔ | Suture épineurale de nerf du bras, suture secondaire |
| 04.08.00 ↔ | Fenestration des gaines du nerf optique, SAP | | |
| 04.08.10 ↔ | Autres opérations du nerf optique | | |
| 04.08.99 ↔ | Fenestration des gaines du nerf optique, autre | | |

| | | | |
|------------|--|------------|--|
| 04.3X.24 ↔ | Suture épineurale de nerf de la main, suture secondaire | 04.51.09 ↔ | Grefe de nerf crânien ou périphérique, autre |
| 04.3X.25 ↔ | Suture épineurale de nerf du tronc, suture secondaire | 04.51.10 ↔ | Grefe de nerf cérébral extracrânien |
| 04.3X.26 ↔ | Suture épineurale de nerf de la jambe (y compris plexus lombo-sacré, aine et plancher pelvien), suture secondaire | 04.51.11 ↔ | Grefe de plexus brachial et de nerf de l'épaule |
| 04.3X.27 ↔ | Suture épineurale de nerf du pied, suture secondaire | 04.51.12 ↔ | Grefe de nerf du bras et de la main |
| 04.3X.29 ↔ | Suture épineurale d'autre nerf crânien ou périphérique, suture secondaire | 04.51.13 ↔ | Grefe de nerf du tronc et du membre inférieur |
| 04.3X.30 ↔ | Suture interfasciculaire de nerf cérébral extracrânien, suture primaire | 04.51.19 ↔ | Grefe d'autre nerf crânien ou périphérique |
| 04.3X.31 ↔ | Suture interfasciculaire du plexus brachial, suture primaire | 04.6X.00 ↔ | Transposition de nerf crânien et périphérique, SAP |
| 04.3X.32 ↔ | Suture interfasciculaire de nerf de l'épaule, suture primaire | 04.6X.10 ↔ | Transposition de nerf cérébral extracrânien avec suture épineurale primaire |
| 04.3X.33 ↔ | Suture interfasciculaire de nerf du bras, suture primaire | 04.6X.11 ↔ | Transposition de nerf cérébral extracrânien avec suture épineurale secondaire |
| 04.3X.34 ↔ | Suture interfasciculaire de nerf de la main, suture primaire | 04.6X.12 ↔ | Transposition de nerf cérébral extracrânien avec suture interfasciculaire primaire et secondaire |
| 04.3X.35 ↔ | Suture interfasciculaire de nerf du tronc, suture primaire | 04.6X.20 ↔ | Transposition du plexus brachial avec suture épineurale primaire |
| 04.3X.36 ↔ | Suture interfasciculaire de nerf de la jambe (y compris plexus lombo-sacré, aine et plancher pelvien), suture primaire | 04.6X.21 ↔ | Transposition du plexus brachial avec suture épineurale secondaire |
| 04.3X.37 ↔ | Suture interfasciculaire de nerf du pied, suture primaire | 04.6X.22 ↔ | Transposition du plexus brachial avec suture interfasciculaire primaire |
| 04.3X.39 ↔ | Suture interfasciculaire d'autre nerf crânien ou périphérique, suture primaire | 04.6X.23 ↔ | Transposition du plexus brachial avec suture interfasciculaire secondaire |
| 04.3X.40 ↔ | Suture interfasciculaire de nerf cérébral extracrânien, suture secondaire | 04.6X.30 ↔ | Transposition de nerf de l'épaule avec suture épineurale primaire et secondaire |
| 04.3X.41 ↔ | Suture interfasciculaire du plexus brachial, suture secondaire | 04.6X.31 ↔ | Transposition de nerf de l'épaule avec suture interfasciculaire primaire et secondaire |
| 04.3X.42 ↔ | Suture interfasciculaire de nerf de l'épaule, suture secondaire | 04.6X.40 ↔ | Transposition de nerf du bras avec suture épineurale primaire |
| 04.3X.43 ↔ | Suture interfasciculaire de nerf du bras, suture secondaire | 04.6X.41 ↔ | Transposition de nerf du bras avec suture épineurale secondaire |
| 04.3X.44 ↔ | Suture interfasciculaire de nerf de la main, suture secondaire | 04.6X.42 ↔ | Transposition de nerf du bras avec suture interfasciculaire primaire |
| 04.3X.45 ↔ | Suture interfasciculaire de nerf du tronc, suture secondaire | 04.6X.43 ↔ | Transposition de nerf du bras avec suture interfasciculaire secondaire |
| 04.3X.46 ↔ | Suture interfasciculaire de nerf de la jambe (y compris plexus lombo-sacré, aine et plancher pelvien), suture secondaire | 04.6X.50 ↔ | Transposition de nerf du tronc et du membre inférieur avec suture épineurale primaire et secondaire |
| 04.3X.47 ↔ | Suture interfasciculaire de nerf du pied, suture secondaire | 04.6X.51 ↔ | Transposition de nerf du tronc et du membre inférieur avec suture interfasciculaire primaire et secondaire |
| 04.3X.49 ↔ | Suture interfasciculaire d'autre nerf crânien ou périphérique, suture secondaire | 04.6X.60 ↔ | Transposition de nerf de la main avec suture interfasciculaire primaire et secondaire |
| 04.3X.99 ↔ | Suture de nerf crânien et périphérique, autre | 04.6X.70 ↔ | Transposition avec neurolyse et décompression d'un nerf cérébral extracrânien |
| 04.42.00 ↔ | Autre décompression de nerf crânien, SAP | 04.6X.71 ↔ | Transposition avec neurolyse et décompression du plexus brachial ou d'un nerf de l'épaule |
| 04.42.20 ↔ | Autre décompression extracrânienne de nerf crânien | 04.6X.72 ↔ | Transposition avec neurolyse et décompression d'un nerf du bras |
| 04.42.99 ↔ | Autre décompression de nerf crânien, autre | 04.6X.73 ↔ | Transposition avec neurolyse et décompression d'un nerf de la main |
| 04.49.00 ↔ | Autre lyse d'adhérences ou décompression de nerf ou de ganglion périphérique, SAP | 04.6X.74 ↔ | Transposition avec neurolyse et décompression d'un nerf du tronc et du membre inférieur |
| 04.49.10 ↔ | Autre lyse d'adhérences ou décompression du plexus brachial | 04.6X.75 ↔ | Transposition d'autre nerf crânien et périphérique |
| 04.49.11 ↔ | Autre lyse d'adhérences ou décompression de nerf de l'épaule | 04.6X.99 ↔ | Transposition de nerf crânien et périphérique, autre |
| 04.49.12 ↔ | Autre lyse d'adhérences ou décompression de nerf du bras | 04.71 ↔ | Anastomose entre nerfs hypoglosse et facial |
| 04.49.13 ↔ | Autre lyse d'adhérences ou décompression de nerf de la main | 04.72 ↔ | Anastomose entre nerfs accessoire et facial |
| 04.49.14 ↔ | Autre lyse d'adhérences ou décompression du plexus lombo-sacré, de l'aine et du plancher pelvien | 04.73 ↔ | Anastomose entre nerfs accessoire et hypoglosse |
| 04.49.15 ↔ | Autre lyse d'adhérences ou décompression de nerf de la jambe | 04.74.00 ↔ | Autre anastomose de nerf crânien ou périphérique, SAP |
| 04.49.16 ↔ | Autre lyse d'adhérences ou décompression de nerf du pied | 04.74.10 ↔ | Anastomose nerveuse facio-faciale |
| 04.49.99 ↔ | Autre lyse d'adhérences ou décompression d'autre nerf ou de ganglion périphérique, autre | 04.74.11 ↔ | Anastomose entre nerf intercostal et interfasciculaire |
| 04.51.00 ↔ | Grefe de nerf crânien ou périphérique, SAP | 04.74.99 ↔ | Autre anastomose de nerf crânien ou périphérique, autre |
| | | 04.75 ↔ | Révision de réparation antérieure de nerf crânien et périphérique |
| | | 04.76 ↔ | Réparation de traumatisme ancien de nerf crânien et périphérique |
| | | 04.79.09 ↔ | Autre plastie de nerf, autre |
| | | 04.79.10 ↔ | Transplantation ainsi que transposition de nerf cérébral extracrânien avec suture épineurale |

| | | | |
|------------|---|------------|--|
| 04.79.11 ↔ | Transplantation ainsi que transposition du plexus brachial avec suture épineurale | 05.26 ↔ | Sympathectomie thoracique |
| 04.79.12 ↔ | Transplantation ainsi que transposition de nerf de l'épaule avec suture épineurale | 05.29 ↔ | Autre sympathectomie et excision de ganglion |
| 04.79.13 ↔ | Transplantation ainsi que transposition de nerf du bras et de la main avec suture épineurale | 05.81 ↔ | Réparation de nerf ou de ganglion sympathique |
| 04.79.14 ↔ | Transplantation ainsi que transposition de nerf du tronc et du membre inférieur avec suture épineurale | 05.89 ↔ | Autres opérations de nerf ou de ganglion sympathique |
| 04.79.19 ↔ | Transplantation ainsi que transposition d'autre nerf avec suture épineurale | 07.80 ↔ | Thymectomie, SAP |
| 04.79.20 ↔ | Transplantation ainsi que transposition de nerf avec suture interfasciculaire | 07.81 ↔ | Autre excision partielle du thymus |
| 04.79.21 ↔ | Transplantation ainsi que transposition de nerf cérébral extracrânien avec suture interfasciculaire | 07.82 ↔ | Autre excision totale du thymus |
| 04.79.22 ↔ | Transplantation ainsi que transposition du plexus brachial avec suture interfasciculaire | 07.83 ↔ | Excision partielle du thymus par voie thoracoscopique |
| 04.79.23 ↔ | Transplantation ainsi que transposition de nerf de l'épaule avec suture interfasciculaire | 07.84 ↔ | Excision totale du thymus par voie thoracoscopique |
| 04.79.24 ↔ | Transplantation ainsi que transposition de nerf du bras et de la main avec suture interfasciculaire | 08.22 ↔ | Excision d'autre lésion mineure de paupière |
| 04.79.25 ↔ | Transplantation ainsi que transposition de nerf du tronc et du membre inférieur avec suture interfasciculaire | 08.23 ↔ | Excision de lésion majeure de paupière, épaisseur partielle |
| 04.79.29 ↔ | Transplantation ainsi que transposition d'autre nerf avec suture interfasciculaire | 08.24 ↔ | Excision de lésion majeure de paupière, épaisseur transfixiante |
| 04.93.10 ↔ | Ablation d'électrode(s) de neurostimulateur périphérique, électrode en baguette, système à une électrode | 08.51 ↔ | Canthotomie |
| 04.93.11 ↔ | Ablation d'électrode(s) de neurostimulateur périphérique, électrode en baguette, système à plusieurs électrodes | 08.59.00 ↔ | Autre ajustement de position de paupière, SAP |
| 04.93.20 ↔ | Ablation d'électrode(s) de neurostimulateur périphérique, électrode à plaque, système à une électrode | 08.59.10 ↔ | Canthoplastie, SAP |
| 04.93.21 ↔ | Ablation d'électrode(s) de neurostimulateur périphérique, électrode à plaque, système à plusieurs électrodes | 08.59.11 ↔ | Canthopexie |
| 04.93.40 ↔ | Enlèvement d'électrode du nerf vague | 08.59.12 ↔ | Correction chirurgicale de l'épicanthus |
| 04.93.99 ↔ | Ablation d'électrode(s) de neurostimulateur périphérique, autre | 08.59.99 ↔ | Autre ajustement de position de paupière, autre |
| 04.94.11 ↔ | Révision sans remplacement d'électrode(s) de neurostimulateur périphérique, électrode en baguette, système à une électrode | 08.89.10 ↔ | Réparation de paupière, angle palpébral interne ou externe |
| 04.94.12 ↔ | Révision sans remplacement d'électrode(s) de neurostimulateur périphérique, électrode en baguette, système à plusieurs électrodes | 08.89.11 ↔ | Réparation de paupière par suspension du sourcil |
| 04.94.13 ↔ | Révision sans remplacement d'électrode(s) de neurostimulateur périphérique, électrode à plaque, système à une électrode | 08.89.12 ↔ | Réparation de paupière par résection d'un prolapsus de graisse orbitaire |
| 04.94.14 ↔ | Révision sans remplacement d'électrode(s) de neurostimulateur périphérique, électrode à plaque, système à plusieurs électrodes | 08.89.13 ↔ | Réparation de paupière par surfaçage au laser |
| 04.94.15 ↔ | Révision sans remplacement d'une électrode de stimulation du nerf vague | 08.89.14 ↔ | Réparation de paupière par autre technique d'allongement de la paupière supérieure |
| 04.94.99 ↔ | Révision sans remplacement d'électrode(s) de neurostimulateur périphérique, autre | 08.89.15 ↔ | Réparation de paupière par allongement de la paupière inférieure |
| 04.99.00 ↔ | Autre opération de nerf crânien et périphérique, SAP | 08.89.99 ↔ | Autre réparation de paupière, autre |
| 04.99.10 ↔ | Implantation ou remplacement de neuroprothèse périphérique | 18.21 ↔ | Excision de fistule préauriculaire ou de sinus préauriculaire |
| 04.99.11 ↔ | Révision sans remplacement de neuroprothèse périphérique | 18.29.12 ↔ | Excision d'autre lésion de l'oreille externe ou du conduit auditif externe |
| 04.99.12 ↔ | Ablation de neuroprothèse périphérique | 18.31 ↔ | Excision radicale de lésion de l'oreille externe |
| 04.99.99 ↔ | Autre opération de nerf crânien et périphérique, autre | 18.32 ↔ | Résection du pavillon, totale |
| 05.0 ↔ | Section de nerf ou de ganglion sympathique | 21.32 ↔ | Excision et destruction locale d'autre lésion du nez |
| 05.11 ↔ | Biopsie de nerf ou de ganglion sympathique | 21.4X.00 ↔ | Résection du nez, SAP |
| 05.21 ↔ | Excision de ganglion sphénoopalatin | 21.4X.12 ↔ | Résection du nez, partielle |
| 05.22 ↔ | Sympathectomie cervicale | 21.4X.22 ↔ | Résection du nez, subtotale |
| 05.23 ↔ | Sympathectomie lombaire | 21.4X.32 ↔ | Résection du nez, totale |
| 05.24 ↔ | Sympathectomie présacrée | 21.4X.99 ↔ | Résection du nez, autre |
| 05.25 ↔ | Sympathectomie périartérielle | 27.56.10 ↔ | Grefe de peau d'épaisseur partielle de la lèvre et de la bouche, non étendue |
| | | 27.56.20 ↔ | Grefe de peau d'épaisseur partielle de la lèvre et de la bouche, étendue |
| | | 27.56.30 ↔ | Hétéogrefe de peau à la lèvre, non étendue |
| | | 27.56.40 ↔ | Hétéogrefe de peau à la lèvre, étendue |
| | | 27.56.50 ↔ | Homogrefe de peau à la lèvre, non étendue |
| | | 27.56.60 ↔ | Homogrefe de peau à la lèvre, étendue |
| | | 27.56.99 ↔ | Autre greffe de peau de la lèvre et de la bouche, autre |
| | | 27.57.99 ↔ | Attachement de lambeau pédiculé ou libre à la lèvre et à la bouche, autre |
| | | 27.59.99 ↔ | Autre réparation plastique de la lèvre et de la bouche, autre |
| | | 29.92 ↔ | Section du nerf glossopharyngien |
| | | 31.91 ↔ | Section de nerf laryngé |
| | | 33.31 ↔ | Destruction du nerf phrénique pour collapsothérapie du poumon |
| | | 34.06 ↔ | Drainage de la cavité pleurale par voie thoracoscopique |
| | | 34.21.00 ↔ | Thoracoscopie transpleurale, SAP |
| | | 34.21.10 ↔ | Thoracoscopie transpleurale, première intervention |
| | | 34.21.20 ↔ | Thoracoscopie transpleurale, réintervention |
| | | 34.21.99 ↔ | Thoracoscopie transpleurale, autre |
| | | 34.23.20 ↔ | Biopsie ouverte de la paroi thoracique |
| | | 38.06.00 ↔ | Incision d'artères abdominales, SAP |

| | | | |
|------------|---|------------|---|
| 38.06.10 ↔ | Incision d'artères viscérales, SAP | 38.87.11 ↔ | Autre occlusion chirurgicale de la veine cave inférieure |
| 38.06.11 ↔ | Incision du tronc coeliaque | 38.87.12 ↔ | Autre occlusion chirurgicale des veines iliaques commune et interne |
| 38.06.12 ↔ | Incision de l'artère gastrique | 38.87.19 ↔ | Autre occlusion chirurgicale de veines abdominales profondes, autre |
| 38.06.13 ↔ | Incision de l'artère hépatique | 38.87.99 ↔ | Autre occlusion chirurgicale de veines abdominales, autre |
| 38.06.14 ↔ | Incision de l'artère splénique | 39.50.00 ↔ | Angioplastie ou athérectomie d'autre(s) vaisseau(x) non-coronaire(s), SAP |
| 38.06.15 ↔ | Incision de l'artère rénale | 39.50.10 ↔ | Angioplastie ou athérectomie d'autre(s) vaisseau(x) non-coronaire(s) par ballonnet, SAP |
| 38.06.16 ↔ | Incision de l'artère mésentérique | 39.50.11 ↔ | Angioplastie ou athérectomie d'autre(s) vaisseau(x) non-coronaire(s) par ballonnet simple |
| 38.06.17 ↔ | Incision de l'artère lombaire | 39.50.12 ↔ | Angioplastie ou athérectomie d'autre(s) vaisseau(x) non-coronaire(s) par ballonnet à lames |
| 38.06.18 ↔ | Incision de l'artère iliaque | 39.50.13 ↔ | Angioplastie ou athérectomie d'autre(s) vaisseau(x) non-coronaire(s) par ballonnet de cryoplastie |
| 38.06.19 ↔ | Incision d'artères viscérales, autre | 39.50.14 ↔ | Angioplastie ou athérectomie d'autre(s) vaisseau(x) non-coronaire(s) par ballonnet à élution médicamenteuse |
| 38.06.99 ↔ | Incision d'artères abdominales, autre | 39.50.15 ↔ | Angioplastie ou athérectomie d'autre(s) vaisseau(x) non-coronaire(s), par lithotripsie |
| 38.21 ↔ | Biopsie de vaisseau sanguin | 39.50.19 ↔ | Angioplastie ou athérectomie d'autre(s) vaisseau(x) non-coronaire(s) par autre ballonnet |
| 38.42 ↔ | Réséction d'autres vaisseaux de la tête et du cou, avec remplacement | 39.50.20 ↔ | Angioplastie par laser à lame d'autre(s) vaisseau(x) non-coronaire(s) |
| 38.66.00 ↔ | Autre excision d'artères abdominales, SAP | 39.50.21 ↔ | Angioplastie, thrombectomie d'autre(s) vaisseau(x) non-coronaire(s) |
| 38.66.10 ↔ | Autre excision d'artères viscérales, SAP | 39.50.99 ↔ | Angioplastie ou athérectomie d'autre(s) vaisseau(x) non-coronaire(s), autre |
| 38.66.11 ↔ | Autre excision du tronc coeliaque | 39.59.30 ↔ | Autre réparation de vaisseaux de la tête et du cou, SAP |
| 38.66.12 ↔ | Autre excision de l'artère gastrique | 39.59.31 ↔ | Autre réparation de vaisseaux intracrâniens |
| 38.66.13 ↔ | Autre excision de l'artère hépatique | 39.59.32 ↔ | Autre réparation d'artère vertébrale extracrânienne |
| 38.66.14 ↔ | Autre excision de l'artère splénique | 39.59.33 ↔ | Autre réparation d'artères extracrâniennes de la tête et du cou, autre |
| 38.66.15 ↔ | Autre excision de l'artère rénale | 39.59.34 ↔ | Autre réparation de la veine jugulaire |
| 38.66.16 ↔ | Autre excision de l'artère mésentérique | 39.59.39 ↔ | Autre réparation de vaisseaux de la tête et du cou, autre |
| 38.66.17 ↔ | Autre excision de l'artère lombaire | 39.59.40 ↔ | Autre réparation de vaisseaux de membre supérieur, SAP |
| 38.66.18 ↔ | Autre excision de l'artère iliaque | 39.59.41 ↔ | Autre réparation d'artères de membre supérieur |
| 38.66.19 ↔ | Autre excision d'artères viscérales, autre | 39.59.42 ↔ | Autre réparation de la veine sous-clavière, de la veine axillaire et de la veine brachio-céphalique |
| 38.66.99 ↔ | Autre excision d'artères abdominales, autre | 39.59.48 ↔ | Autre réparation d'autres veines profondes du membre supérieur |
| 38.82.00 ↔ | Autre occlusion chirurgicale de vaisseaux de la tête et du cou, SAP | 39.59.49 ↔ | Autre réparation de vaisseaux de membre supérieur, autre |
| 38.82.10 ↔ | Autre occlusion chirurgicale d'artères extracrâniennes de la tête et du cou | 39.59.50 ↔ | Autre réparation de vaisseaux thoraciques, SAP |
| 38.82.20 ↔ | Autre occlusion chirurgicale de veines extracrâniennes de la tête et du cou, SAP | 39.59.51 ↔ | Autre réparation de l'aorte thoracique |
| 38.82.21 ↔ | Autre occlusion chirurgicale de la veine jugulaire | 39.59.52 ↔ | Autre réparation de l'artère pulmonaire |
| 38.82.22 ↔ | Autre occlusion chirurgicale d'autres veines extracrâniennes profondes de la tête et du cou | 39.59.53 ↔ | Autre réparation d'artères thoraciques, autre |
| 38.82.29 ↔ | Autre occlusion chirurgicale de veines extracrâniennes de la tête et du cou, autre | 39.59.54 ↔ | Autre réparation de la veine pulmonaire |
| 38.82.99 ↔ | Autre occlusion chirurgicale de vaisseaux de la tête et du cou, autre | 39.59.55 ↔ | Autre réparation de la veine cave supérieure |
| 38.84.31 ↔ | Ligature du canal artériel persistant | 39.59.59 ↔ | Autre réparation de vaisseaux thoraciques, autre |
| 38.85.00 ↔ | Autre occlusion chirurgicale d'autres vaisseaux thoraciques, SAP | 39.59.60 ↔ | Autre réparation d'artères abdominales, SAP |
| 38.85.11 ↔ | Autre occlusion chirurgicale de l'artère sous-clavière | 39.59.61 ↔ | Autre réparation de l'aorte abdominale |
| 38.85.12 ↔ | Autre occlusion chirurgicale de l'artère pulmonaire | 39.59.62 ↔ | Autre réparation du tronc coeliaque |
| 38.85.13 ↔ | Autre occlusion chirurgicale du tronc brachio-céphalique | 39.59.63 ↔ | Autre réparation de l'artère gastrique |
| 38.85.21 ↔ | Autre occlusion chirurgicale de la veine cave supérieure | 39.59.64 ↔ | Autre réparation de l'artère hépatique |
| 38.85.22 ↔ | Autre occlusion chirurgicale de la veine pulmonaire | 39.59.65 ↔ | Autre réparation de l'artère splénique |
| 38.85.23 ↔ | Autre occlusion chirurgicale de la veine sous-clavière | 39.59.66 ↔ | Autre réparation de l'artère rénale |
| 38.85.99 ↔ | Autre occlusion chirurgicale d'autres vaisseaux thoraciques, autre | 39.59.67 ↔ | Autre réparation de l'artère mésentérique |
| 38.86.00 ↔ | Autre occlusion chirurgicale d'artères abdominales, SAP | 39.59.68 ↔ | Autre réparation de l'artère iliaque |
| 38.86.10 ↔ | Autre occlusion chirurgicale d'artères viscérales, SAP | 39.59.69 ↔ | Autre réparation d'artères abdominales, autre |
| 38.86.11 ↔ | Autre occlusion chirurgicale du tronc coeliaque | 39.59.70 ↔ | Autre réparation de veines abdominales, SAP |
| 38.86.12 ↔ | Autre occlusion chirurgicale de l'artère gastrique | 39.59.71 ↔ | Autre réparation de la veine cave inférieure |
| 38.86.13 ↔ | Autre occlusion chirurgicale de l'artère hépatique | 39.59.72 ↔ | Autre réparation de la veine iliaque |
| 38.86.14 ↔ | Autre occlusion chirurgicale de l'artère splénique | 39.59.79 ↔ | Autre réparation de veines abdominales, autre |
| 38.86.15 ↔ | Autre occlusion chirurgicale de l'artère rénale | | |
| 38.86.16 ↔ | Autre occlusion chirurgicale de l'artère mésentérique | | |
| 38.86.17 ↔ | Autre occlusion chirurgicale de l'artère iliaque | | |
| 38.86.19 ↔ | Autre occlusion chirurgicale d'artères viscérales, autre | | |
| 38.86.99 ↔ | Autre occlusion chirurgicale d'artères abdominales, autre | | |
| 38.87.00 ↔ | Autre occlusion chirurgicale de veines abdominales, SAP | | |
| 38.87.10 ↔ | Autre occlusion chirurgicale de veines abdominales profondes, SAP | | |

| | | | |
|------------|---|------------|--|
| 39.59.80 ↔ | Autre réparation de vaisseaux de membre inférieur, SAP | 77.43.99 ↔ | Biopsie osseuse, radius et cubitus, autre |
| 39.59.81 ↔ | Autre réparation d'artères de membre inférieur | 77.44.00 ↔ | Biopsie osseuse, os du carpe et du métacarpe, SAP |
| 39.59.82 ↔ | Autre réparation de la veine fémorale | 77.44.20 ↔ | Biopsie osseuse, os du carpe et du métacarpe, biopsie ouverte |
| 39.59.83 ↔ | Autre réparation de la veine poplitée | 77.44.99 ↔ | Biopsie osseuse, os du carpe et du métacarpe, autre |
| 39.59.88 ↔ | Autre réparation d'autres veines profondes du membre inférieur | 77.45.00 ↔ | Biopsie osseuse, fémur, SAP |
| 39.59.89 ↔ | Autre réparation de vaisseaux de membre inférieur, autre | 77.45.20 ↔ | Biopsie osseuse, fémur, biopsie ouverte |
| 39.59.90 ↔ | Autre réparation de vaisseau, plastie de valves veineuses | 77.45.99 ↔ | Biopsie osseuse, fémur, autre |
| 39.75.11 ↔ | Intervention vasculaire transluminale percutanée, autres vaisseaux, thrombectomie à lame rotative | 77.46.00 ↔ | Biopsie osseuse, rotule, SAP |
| 39.8X.10 ↔ | Exploration du corps carotidien et d'autres corps vasculaires | 77.46.20 ↔ | Biopsie osseuse, rotule, biopsie ouverte |
| 39.8X.11 ↔ | Excision du corps carotidien et d'autres corps vasculaires | 77.46.99 ↔ | Biopsie osseuse, rotule, autre |
| 39.8X.21 ↔ | Révision sans remplacement de générateur d'impulsions pour activation du baroréflexe | 77.47.00 ↔ | Biopsie osseuse, tibia et péroné, SAP |
| 39.8X.22 ↔ | Ablation de générateur d'impulsions pour activation du baroréflexe | 77.47.20 ↔ | Biopsie osseuse, tibia et péroné, biopsie ouverte |
| 39.8X.31 ↔ | Révision sans remplacement d'électrode(s) pour activation du baroréflexe | 77.47.99 ↔ | Biopsie osseuse, tibia et péroné, autre |
| 39.8X.32 ↔ | Ablation d'électrode(s) pour activation du baroréflexe | 77.48.00 ↔ | Biopsie osseuse, os du tarse et du métatarse, SAP |
| 39.8X.99 ↔ | Opération du corps carotidien, du sinus carotidien et d'autres corps vasculaires, autre | 77.48.20 ↔ | Biopsie osseuse, os du tarse et du métatarse, biopsie ouverte |
| 39.99.10 ↔ | Aortopexie | 77.48.99 ↔ | Biopsie osseuse, os du tarse et du métatarse, autre |
| 39.99.20 ↔ | Opérations d'anomalies vasculaires congénitales, SAP | 77.49.00 ↔ | Biopsie osseuse, autre site spécifié, sauf os de la face, SAP |
| 39.99.22 ↔ | Opérations d'anomalie congénitale de l'artère ou de la veine pulmonaire ou d'une artère sous-clavière droite rétro-œsophagienne [arteria lusoria] | 77.49.41 ↔ | Biopsie osseuse, autre site spécifié, sauf os de la face, biopsie osseuse de phalanges du pied, biopsie ouverte |
| 39.99.23 ↔ | Opérations d'anomalies congénitales de la veine cave | 77.49.91 ↔ | Biopsie osseuse, autre site spécifié, sauf os de la face, biopsie ouverte |
| 39.99.24 ↔ | Opération et unifocalisation de vaisseaux collatéraux congénitaux | 77.49.99 ↔ | Biopsie osseuse, autre site spécifié, sauf os de la face, autre |
| 39.99.30 ↔ | Fermeture par cathéter du canal artériel de Botal, SAP | 77.61.11 ↔ | Excision locale et destruction de lésion ou de tissu osseux, côte |
| 39.99.31 ↔ | Fermeture par cathéter du canal artériel de Botal, avec coil | 77.61.12 ↔ | Excision locale et destruction de lésion ou de tissu osseux, sternum |
| 39.99.32 ↔ | Fermeture par cathéter du canal artériel de Botal, avec obturateur d'Amplatz | 77.81.11 ↔ | Autre ostectomie partielle, côte |
| 39.99.38 ↔ | Fermeture par cathéter du canal artériel de Botal, autre | 77.81.12 ↔ | Autre ostectomie partielle, sternum |
| 39.99.39 ↔ | Opérations d'autres anomalies vasculaires congénitales | 78.69.11 ↔ | Ablation de matériel implanté dans les phalanges de la main: fil (intramédullaire), vis, cerclage-haubanage, plaque (à stabilité angulaire), fixateur externe, agrafes (de Blount) |
| 40.11.10 ↔ | Biopsie ouverte (par incision) de ganglion lymphatique médiastinal, para-aortique, iliaque ou pelvien | 78.69.15 ↔ | Ablation de matériel implanté dans l'os, autre site spécifié, sauf os de la face, Enlèvement d'implant de remplacement (partiel) osseux, phalanges de la main |
| 40.11.11 ↔ | Biopsie ouverte (par incision) de ganglion lymphatique cervical, supraclaviculaire, axillaire ou inguinal | 78.69.18 ↔ | Ablation de matériel implanté dans les phalanges de la main: autre matériel d'ostéosynthèse |
| 40.29.20 ↔ | Excision de ganglion lymphatique para-aortique | 78.69.21 ↔ | Ablation de matériel implanté dans les os du bassin: fil, vis, cerclage-haubanage, fixateur externe, fixateur circulaire, agrafes (de Blount) |
| 40.3X.14 ↔ | Lymphadénectomie régionale, indépendante d'autre intervention, région inguinale, chirurgie ouverte | 78.69.22 ↔ | Ablation de matériel implanté dans les os du bassin: plaque (à stabilité angulaire) |
| 44.01 ↔ | Vagotomie tronculaire | 78.69.25 ↔ | Ablation de matériel implanté dans l'os, autre site spécifié, sauf os de la face, Enlèvement d'implant de remplacement (partiel) osseux, os du bassin |
| 54.25 ↔ | Lavage péritonéal | 78.69.28 ↔ | Ablation de matériel implanté dans les os du bassin: autre matériel d'ostéosynthèse |
| 77.40.20 ↔ | Biopsie osseuse, site non spécifié, biopsie ouverte | 78.69.31 ↔ | Ablation de matériel implanté dans l'astragale et le calcanéum: fil (intramédullaire), vis, cerclage-haubanage, plaque (à stabilité angulaire), fixateur externe, fixateur circulaire, agrafes (de Blount) |
| 77.40.99 ↔ | Biopsie osseuse, site non spécifié, autre | 78.69.38 ↔ | Ablation de matériel implanté dans l'astragale et le calcanéum: autre matériel d'ostéosynthèse |
| 77.41.00 ↔ | Biopsie osseuse, clavicule, omoplate, côtes et sternum, SAP | 78.69.41 ↔ | Ablation de matériel implanté dans les phalanges du pied: fil (intramédullaire), vis, cerclage-haubanage, plaque (à stabilité angulaire), fixateur externe, agrafes (de Blount) |
| 77.41.20 ↔ | Biopsie osseuse, clavicule, omoplate, côtes et sternum, biopsie ouverte | 78.69.45 ↔ | Ablation de matériel implanté dans l'os, autre site spécifié, sauf os de la face, Enlèvement d'implant de remplacement (partiel) osseux, phalanges du pied |
| 77.41.99 ↔ | Biopsie osseuse, clavicule, omoplate, côtes et sternum, autre | 78.69.48 ↔ | Ablation de matériel implanté dans les phalanges du pied: autre matériel d'ostéosynthèse |
| 77.42.00 ↔ | Biopsie osseuse, humérus, SAP | 78.69.51 ↔ | Ablation de matériel implanté dans autre os spécifié, fil, cerclage-haubanage, agrafes (de Blount) |
| 77.42.20 ↔ | Biopsie osseuse, humérus, biopsie ouverte | | |
| 77.42.99 ↔ | Biopsie osseuse, humérus, autre | | |
| 77.43.00 ↔ | Biopsie osseuse, radius et cubitus, SAP | | |
| 77.43.20 ↔ | Biopsie osseuse, radius et cubitus, biopsie ouverte | | |

| | |
|---|--|
| 78.69.52 ↔ Ablation de matériel implanté dans autre os spécifié: vis, plaque (à stabilité angulaire), vis de compression dynamique, fil intramédullaire, clou médullaire, clou médullaire avec composante articulaire, clou de verrouillage, vis de transfixation, fixateur externe | 80.87.12 ↔ Excision de kyste de l'articulation talo-crurale |
| 78.69.53 ↔ Ablation de matériel implanté dans autre os spécifié: plaque angulaire/condylienne | 80.87.19 ↔ Autre excision ou destruction locale de lésion de l'articulation talo-crurale |
| 78.69.55 ↔ Ablation de matériel implanté dans l'os, autre site spécifié, sauf os de la face, Enlèvement d'implant de remplacement (partiel) osseux, autre os spécifié | 80.87.20 ↔ Excision ou destruction locale de lésion articulaire de l'articulation sous-talaire sous arthroscopie |
| 78.69.58 ↔ Ablation de matériel implanté dans autre os spécifié: autre matériel d'ostéosynthèse | 80.87.21 ↔ Débridement de l'articulation sous-talaire |
| 79.24 ↔ Réduction ouverte de fracture sans fixation interne, phalange de la main | 80.87.22 ↔ Excision de kyste de l'articulation sous-talaire |
| 7A.11.12 ↔ Biopsie osseuse, colonne vertébrale, par chirurgie ouverte | 80.87.29 ↔ Autre excision ou destruction locale de lésion de l'articulation sous-talaire |
| 7A.23 ↔ Incision osseuse de la colonne vertébrale | 80.87.99 ↔ Autre excision ou destruction locale de lésion articulaire, cheville, autre |
| 7A.25 ↔ Excision locale de lésion ou de tissu osseux, vertèbre | 80.88.00 ↔ Autre excision ou destruction locale de lésion articulaire, pied et orteil, SAP |
| 80.81.10 ↔ Débridement de l'articulation glénohumérale | 80.88.10 ↔ Excision ou destruction locale de lésion articulaire de pied et d'orteil sous arthroscopie |
| 80.81.11 ↔ Excision de kyste de l'articulation glénohumérale | 80.88.20 ↔ Débridement de l'articulation métatarso-phalangienne |
| 80.81.19 ↔ Autre excision ou destruction locale de lésion de l'articulation glénohumérale | 80.88.21 ↔ Excision de kyste de l'articulation métatarso-phalangienne |
| 80.81.20 ↔ Débridement de l'articulation acromio-claviculaire | 80.88.29 ↔ Autre excision ou destruction locale de lésion de l'articulation métatarso-phalangienne |
| 80.81.21 ↔ Excision de kyste de l'articulation acromio-claviculaire | 80.88.30 ↔ Débridement d'articulation d'orteil |
| 80.81.29 ↔ Autre excision ou destruction locale de lésion de l'articulation acromio-claviculaire | 80.88.40 ↔ Autre débridement d'autre articulation de pied |
| 80.81.99 ↔ Autre excision ou destruction locale de lésion articulaire, ceinture scapulaire et épaule, autre | 80.88.50 ↔ Excision de kyste d'autre articulation de pied et d'orteil |
| 80.82.00 ↔ Autre excision ou destruction locale de lésion articulaire, coude, SAP | 80.88.59 ↔ Autre excision ou destruction locale de lésion d'autre articulation de pied et d'orteil |
| 80.82.10 ↔ Excision ou destruction locale de lésion articulaire du coude sous arthroscopie | 80.88.99 ↔ Autre excision ou destruction locale de lésion articulaire, pied et orteil, autre |
| 80.82.11 ↔ Débridement de l'articulation du coude | 80.89.00 ↔ Autre excision ou destruction locale de lésion articulaire, autre site spécifié, SAP |
| 80.82.12 ↔ Excision de kyste de l'articulation du coude | 80.89.20 ↔ Excision ou destruction locale de lésion de l'articulation sacro-iliaque sous arthroscopie |
| 80.82.99 ↔ Autre excision ou destruction locale de lésion articulaire, coude, autre | 80.89.21 ↔ Débridement de l'articulation sacro-iliaque |
| 80.83.00 ↔ Autre excision ou destruction locale de lésion articulaire, poignet, SAP | 80.89.22 ↔ Excision de kyste de l'articulation sacro-iliaque |
| 80.83.10 ↔ Excision ou destruction locale de lésion articulaire du poignet sous arthroscopie | 80.89.29 ↔ Autre excision ou destruction locale de lésion de l'articulation sacro-iliaque |
| 80.83.11 ↔ Débridement de l'articulation du poignet | 80.91.10 ↔ Excision arthroscopique, articulation glénohumérale |
| 80.83.12 ↔ Excision de kyste de l'articulation du poignet | 80.91.11 ↔ Autre excision, articulation glénohumérale |
| 80.83.99 ↔ Autre excision ou destruction locale de lésion articulaire, poignet, autre | 80.91.20 ↔ Excision arthroscopique, articulation acromio-claviculaire |
| 80.85.00 ↔ Autre excision ou destruction locale de lésion articulaire, hanche, SAP | 80.91.21 ↔ Autre excision, articulation acromio-claviculaire |
| 80.85.10 ↔ Excision ou destruction locale de lésion articulaire de la hanche sous arthroscopie | 80.92.10 ↔ Excision arthroscopique, coude |
| 80.85.11 ↔ Débridement de l'articulation coxo-fémorale | 80.92.11 ↔ Prélèvement de greffon cartilagineux du coude |
| 80.85.12 ↔ Excision de kyste de l'articulation coxo-fémorale | 80.93.11 ↔ Prélèvement de greffon cartilagineux du poignet |
| 80.85.21 ↔ Taillage, ostéochondroplastie du col du fémur, par arthroscopie | 80.93.12 ↔ Résection du ligament triangulaire du carpe |
| 80.85.22 ↔ Taillage, ostéochondroplastie du col du fémur, par chirurgie ouverte | 80.95.10 ↔ Excision arthroscopique, hanche |
| 80.85.99 ↔ Autre excision ou destruction locale de lésion articulaire, hanche, autre | 80.95.11 ↔ Prélèvement de greffon cartilagineux de la hanche |
| 80.86.00 ↔ Autre excision ou destruction locale de lésion articulaire, genou, SAP | 80.95.99 ↔ Autre excision articulaire, hanche, autre |
| 80.86.10 ↔ Excision ou destruction locale de lésion articulaire du genou sous arthroscopie | 80.96.10 ↔ Excision arthroscopique, genou |
| 80.86.11 ↔ Débridement de l'articulation du genou | 80.96.20 ↔ Prélèvement arthroscopique de greffon cartilagineux du genou |
| 80.86.12 ↔ Excision de kyste de l'articulation du genou | 80.96.21 ↔ Prélèvement chirurgical ouvert de greffon cartilagineux du genou |
| 80.86.13 ↔ Excision de kyste méniscal de l'articulation du genou | 80.97.10 ↔ Excision arthroscopique, articulation talo-crurale |
| 80.86.99 ↔ Autre excision ou destruction locale de lésion articulaire, genou, autre | 80.97.11 ↔ Autre excision, articulation talo-crurale |
| 80.87.00 ↔ Autre excision ou destruction locale de lésion articulaire, cheville, SAP | 80.97.20 ↔ Excision arthroscopique, articulation sous-talaire |
| 80.87.10 ↔ Excision ou destruction locale de lésion de l'articulation talo-crurale sous arthroscopie | 80.97.21 ↔ Autre excision, articulation sous-talaire |
| 80.87.11 ↔ Débridement de l'articulation talo-crurale | 80.97.30 ↔ Prélèvement de greffon cartilagineux de la cheville |
| | 80.97.99 ↔ Autre excision articulaire, cheville, autre |
| | 80.98.10 ↔ Excision arthroscopique, pied et orteil |
| | 80.98.11 ↔ Autre excision, articulation métatarso-phalangienne |
| | 80.98.12 ↔ Autre excision, autres articulations du pied |
| | 80.98.13 ↔ Autre excision, articulation d'orteil |
| | 80.98.99 ↔ Autre excision articulaire, pied et orteil, autre |
| | 80.99.10 ↔ Excision arthroscopique, articulation sternoclaviculaire |
| | 80.99.11 ↔ Autre excision, articulation sternoclaviculaire |
| | 80.99.20 ↔ Excision arthroscopique, articulation sacro-iliaque |
| | 80.99.21 ↔ Autre excision, articulation sacro-iliaque |
| | 80.99.30 ↔ Excision arthroscopique, symphyse |

| | | | |
|------------|--|------------|--|
| 80.99.31 ↔ | Autre excision, symphyse | 81.93.99 ↔ | Suture de capsule ou de ligament du membre supérieur, autre |
| 81.25.09 ↔ | Arthrodèse radio-carpienne, autre | 82.12 ↔ | Fasciotomie de la main |
| 81.25.11 ↔ | Arthrodèse radio-carpienne, complète | 82.32 ↔ | Excision de tendon de la main pour greffe |
| 81.25.21 ↔ | Arthrodèse radio-carpienne, partielle | 82.34 ↔ | Excision de muscle ou de fascia de la main pour greffe |
| 81.44.10 ↔ | Stabilisation de la rotule, incision du rétinacle latéral | 82.35.00 ↔ | Autre fasciectomie de la main, SAP |
| 81.44.11 ↔ | Stabilisation de la rotule, incision du rétinacle latéral, avec ligamentoplastie | 82.35.10 ↔ | Fasciectomie du creux palmaire |
| 81.44.12 ↔ | Stabilisation de la rotule, transfert de l'insertion d'un tendon rotulien | 82.35.11 ↔ | Fasciectomie de main et de doigt avec neurolyse |
| 81.44.13 ↔ | Stabilisation de la rotule, transfert de l'insertion d'un tendon rotulien avec implantation d'un greffon osseux | 82.35.12 ↔ | Fasciectomie de main et de doigt avec neurolyse et artériolyse |
| 81.44.14 ↔ | Stabilisation de la rotule par plastie du MPFL [Medial Patello-Femoral Ligament] | 82.35.13 ↔ | Fasciectomie de main et de doigt avec arthrolyse |
| 81.44.99 ↔ | Stabilisation de la rotule, autre | 82.35.99 ↔ | Autre fasciectomie de la main, autre |
| 81.45.10 ↔ | Réparation du ligament croisé antérieur avec tendon rotulien autogène sous arthroscopie | 82.39.00 ↔ | Autre excision de tissu mou de la main, SAP |
| 81.45.11 ↔ | Réparation du ligament croisé postérieur avec tendon rotulien autogène sous arthroscopie | 82.39.10 ↔ | Autre excision de tissu mou de la main, excision de gaines tendineuses de la main |
| 81.45.12 ↔ | Réparation du ligament croisé antérieur avec tendon semi-tendineux et/ou gracilis sous arthroscopie | 82.39.99 ↔ | Autre excision de tissu mou de la main, autre |
| 81.45.13 ↔ | Réparation du ligament croisé postérieur avec tendon semi-tendineux et/ou gracilis sous arthroscopie | 82.46.00 ↔ | Suture de muscle ou de fascia de la main, SAP |
| 81.45.14 ↔ | Réparation du ligament croisé antérieur avec remplacement alloplastique et renforcement alloplastique du ligament, par arthroscopie | 82.46.10 ↔ | Suture de fascia de la main |
| 81.45.19 ↔ | Autre réparation des ligaments croisés sous arthroscopie | 82.46.20 ↔ | Suture de muscle de la main |
| 81.45.20 ↔ | Réparation chirurgicale ouverte du ligament croisé antérieur avec tendon rotulien autogène | 82.46.99 ↔ | Suture de muscle ou de fascia de la main, autre |
| 81.45.21 ↔ | Réparation chirurgicale ouverte du ligament croisé postérieur avec tendon rotulien autogène | 82.51.11 ↔ | Allongement de tendon de la main |
| 81.45.22 ↔ | Réparation chirurgicale ouverte du ligament croisé antérieur avec tendon semi-tendineux et/ou gracilis | 82.51.12 ↔ | Avancement de tendon de la main |
| 81.45.23 ↔ | Réparation chirurgicale ouverte du ligament croisé postérieur avec tendon semi-tendineux et/ou gracilis | 82.52.11 ↔ | Raccourcissement de tendon de la main |
| 81.45.24 ↔ | Réparation du ligament croisé antérieur avec remplacement alloplastique et renforcement alloplastique du ligament, par chirurgie ouverte | 82.52.12 ↔ | Recul de tendon de la main |
| 81.45.29 ↔ | Autre réparation chirurgicale ouverte des ligaments croisés | 82.53 ↔ | Réinsertion de tendon de la main |
| 81.45.99 ↔ | Autre réparation des ligaments croisés, autre | 82.54 ↔ | Réinsertion de muscle de la main |
| 81.71.00 ↔ | Arthroplastie métacarpo-phalangienne et interphalangienne avec implant, SAP | 82.55 ↔ | Autre changement de longueur de muscle ou tendon de main |
| 81.71.10 ↔ | Implantation d'une autre endoprothèse d'articulation de doigt | 82.56 ↔ | Autre transfert ou greffe de tendon de la main |
| 81.71.99 ↔ | Arthroplastie métacarpophalangienne et interphalangienne avec implant, autre | 82.57.00 ↔ | Autre transposition de tendon de la main, SAP |
| 81.72 ↔ | Arthroplastie métacarpo-phalangienne et interphalangienne, sans implant | 82.57.10 ↔ | Autre transposition de tendon de la main, transfert de tendon fléchisseur de la main |
| 81.74.00 ↔ | Arthroplastie carpo-carpienne et carpo-métacarpienne avec implant, SAP | 82.57.99 ↔ | Autre transposition de tendon de la main, autre |
| 81.74.10 ↔ | Implantation d'endoprothèse d'articulation trapézo-métacarpienne du pouce | 82.58 ↔ | Autre transfert ou transplantation musculaire de la main |
| 81.74.21 ↔ | Arthroplastie radio-carpienne ou carpo-carpienne avec implant | 82.59 ↔ | Autre transposition de muscle de la main |
| 81.74.99 ↔ | Arthroplastie carpo-carpienne et carpo-métacarpienne avec implant, autre | 82.61 ↔ | Pollicisation avec transfert de nerfs et de vaisseaux |
| 81.82.46 ↔ | Réparation de la coiffe des rotateurs, transfert du tendon du grand dorsal | 82.69 ↔ | Reconstruction du pouce, autre |
| 81.82.47 ↔ | Réparation de la coiffe des rotateurs, transfert du tendon du grand pectoral | 82.71 ↔ | Reconstruction de poulie de tendon à la main |
| 81.93.00 ↔ | Suture de capsule ou de ligament du membre supérieur, SAP | 82.72.00 ↔ | Opération plastique de la main avec greffe de muscle ou de fascia, SAP |
| 81.93.10 ↔ | Suture de l'appareil ligamentaire de la clavicule | 82.72.10 ↔ | Opération plastique avec greffe de muscle ou de fascia, un doigt |
| 81.93.20 ↔ | Suture du ligament annulaire radio-cubital | 82.72.11 ↔ | Opération plastique avec greffe de muscle ou de fascia, autres parties de la main |
| 81.93.21 ↔ | Suture de l'appareil ligamentaire radio-cubital distal | 82.72.21 ↔ | Greffe d'autre lambeau microvascularisé et anastomosé de muscle ou de fascia de la main |
| 81.93.30 ↔ | Suture de capsule ou de ligament, carpe et métacarpe | 82.72.99 ↔ | Opération plastique de la main avec greffe de muscle ou de fascia, autre |
| | | 82.79 ↔ | Opération plastique de main avec autre greffe ou implant |
| | | 82.81 ↔ | Transfert de doigt, sauf le pouce |
| | | 82.82 ↔ | Réparation de main en pince de homard |
| | | 82.83 ↔ | Réparation de macrodactylie |
| | | 82.85 ↔ | Autre ténodèse de la main |
| | | 82.86.00 ↔ | Autre ténoplastie de la main, SAP |
| | | 82.86.10 ↔ | Ténoplastie, transfert de tendons fléchisseurs de la main |
| | | 82.86.11 ↔ | Constitution de matériel de greffe pour tendons de la main |
| | | 82.86.12 ↔ | Révision sans remplacement de greffe de tendon de la main |
| | | 82.86.13 ↔ | Remplacement d'implant tendineux de la main |
| | | 82.86.99 ↔ | Autre ténoplastie de la main, autre |
| | | 82.89.10 ↔ | Plastie de gaine tendineuse de la main |
| | | 82.89.11 ↔ | Refixation osseuse de ligaments, carpe / métacarpe |
| | | 82.89.12 ↔ | Refixation osseuse d'autres ligaments de la main |
| | | 82.89.13 ↔ | Distraction des parties molles pour couverture d'articulation lors d'anomalies congénitales de la main |

| | | | |
|------------|--|------------|---|
| 82.89.14 ↔ | Radialisation lors d'anomalies congénitales de la main | 83.19.20 ↔ | Désinsertion de muscle, de tendon et de fascia, tête et cou |
| 82.89.15 ↔ | Réssection de resserrements avec reconstruction plastique lors d'anomalies congénitales de la main | 83.19.21 ↔ | Désinsertion de muscle, de tendon et de fascia, épaule et aisselle |
| 82.89.16 ↔ | Transfert d'orteil à doigt | 83.19.22 ↔ | Désinsertion de muscle, de tendon et de fascia, bras et coude |
| 83.02.10 ↔ | Myotomie, tête et cou | 83.19.23 ↔ | Désinsertion de muscle, de tendon et de fascia, avant-bras |
| 83.02.11 ↔ | Myotomie, épaule et aisselle | 83.19.24 ↔ | Désinsertion de muscle, de tendon et de fascia, paroi thoracique, abdomen et dos |
| 83.02.12 ↔ | Myotomie, bras et coude | 83.19.25 ↔ | Désinsertion de muscle, de tendon et de fascia, région inguino-génitale et fesses |
| 83.02.13 ↔ | Myotomie, avant-bras | 83.19.26 ↔ | Désinsertion de muscle, de tendon et de fascia, membre inférieur |
| 83.02.14 ↔ | Myotomie, paroi thoracique, abdomen et dos | 83.21.21 ↔ | Biopsie ouverte de muscle |
| 83.02.15 ↔ | Myotomie, région inguino-génitale et fesses | 83.21.30 ↔ | Biopsie de tissu mou, biopsie de bourse séreuse |
| 83.02.16 ↔ | Myotomie, membre inférieur | 83.31.10 ↔ | Excision de lésion de gaine tendineuse, tête et cou |
| 83.02.19 ↔ | Myotomie, autre site | 83.31.11 ↔ | Excision de lésion de gaine tendineuse, épaule et aisselle |
| 83.03.10 ↔ | Bursotomie, tête et cou | 83.31.12 ↔ | Excision de lésion de gaine tendineuse, bras et coude |
| 83.03.11 ↔ | Bursotomie, épaule et aisselle | 83.31.13 ↔ | Excision de lésion de gaine tendineuse, avant-bras |
| 83.03.12 ↔ | Bursotomie, bras et coude | 83.31.14 ↔ | Excision de lésion de gaine tendineuse, paroi thoracique, abdomen et dos |
| 83.03.13 ↔ | Bursotomie, avant-bras | 83.31.15 ↔ | Excision de lésion de gaine tendineuse, région inguino-génitale et fesses |
| 83.03.14 ↔ | Bursotomie, paroi thoracique, abdomen et dos | 83.31.16 ↔ | Excision de lésion de gaine tendineuse, membre inférieur |
| 83.03.15 ↔ | Bursotomie, région inguino-génitale et fesses | 83.32.10 ↔ | Excision de lésion de muscle, tête et cou |
| 83.03.16 ↔ | Bursotomie, membre inférieur | 83.32.11 ↔ | Excision de lésion de muscle, épaule et bras |
| 83.03.19 ↔ | Bursotomie, autre site | 83.32.12 ↔ | Excision de lésion de muscle, paroi thoracique, abdomen et dos |
| 83.09.10 ↔ | Extraction de corps étranger de muscle, de tendon et de fascia, tête et cou | 83.32.13 ↔ | Excision de lésion de muscle, région inguino-génitale et fesses |
| 83.09.11 ↔ | Extraction de corps étranger de muscle, de tendon et de fascia, épaule et aisselle | 83.32.14 ↔ | Excision de lésion de muscle, membre inférieur |
| 83.09.12 ↔ | Extraction de corps étranger de muscle, de tendon et de fascia, bras et coude | 83.32.19 ↔ | Excision de lésion de muscle, autre site |
| 83.09.13 ↔ | Extraction de corps étranger de muscle, de tendon et de fascia, avant-bras | 83.39.10 ↔ | Excision de lésion d'un tendon de la tête et du cou |
| 83.09.14 ↔ | Extraction de corps étranger de muscle, de tendon et de fascia, paroi thoracique, abdomen et dos | 83.39.11 ↔ | Excision de lésion de tendon, épaule et bras |
| 83.09.15 ↔ | Extraction de corps étranger de muscle, de tendon et de fascia, région inguino-génitale et fesses | 83.39.12 ↔ | Excision de lésion de tendon, paroi thoracique, abdomen et dos |
| 83.09.16 ↔ | Extraction de corps étranger de muscle, de tendon et de fascia, membre inférieur | 83.39.13 ↔ | Excision de lésion de tendon, région inguino-génitale et fesses |
| 83.09.19 ↔ | Extraction de corps étranger de muscle, de tendon et de fascia, autre site | 83.39.14 ↔ | Excision de lésion de tendon, membre inférieur |
| 83.11 ↔ | Ténotomie du tendon d'Achille | 83.39.20 ↔ | Excision de lésion de fascia, tête et cou |
| 83.12 ↔ | Ténotomie des adducteurs de la hanche | 83.39.21 ↔ | Excision de lésion de fascia, épaule et bras |
| 83.13.10 ↔ | Incision de tendon, tête et cou | 83.39.22 ↔ | Excision de lésion de fascia, paroi thoracique, abdomen et dos |
| 83.13.11 ↔ | Incision de tendon, épaule et aisselle | 83.39.23 ↔ | Excision de lésion de fascia, région inguino-génitale et fesses |
| 83.13.12 ↔ | Incision de tendon, bras et coude | 83.39.24 ↔ | Excision de lésion de fascia, membre inférieur |
| 83.13.13 ↔ | Incision de tendon, avant-bras | 83.41 ↔ | Excision [prélèvement] de tendon pour greffe |
| 83.13.14 ↔ | Incision de tendon, paroi thoracique, abdomen et dos | 83.42.10 ↔ | Autre ténectomie, tête et cou |
| 83.13.15 ↔ | Incision de tendon, région inguino-génitale et fesses | 83.42.11 ↔ | Autre ténectomie, épaule et aisselle |
| 83.13.16 ↔ | Incision de tendon, membre inférieur | 83.42.12 ↔ | Autre ténectomie, bras et coude |
| 83.13.20 ↔ | Section de tendon, tête et cou | 83.42.13 ↔ | Autre ténectomie, avant-bras |
| 83.13.21 ↔ | Section de tendon, épaule et aisselle | 83.42.14 ↔ | Autre ténectomie, paroi thoracique, abdomen et dos |
| 83.13.22 ↔ | Section de tendon, bras et coude | 83.42.15 ↔ | Autre ténectomie, région inguino-génitale et fesses |
| 83.13.23 ↔ | Section de tendon, avant-bras | 83.42.16 ↔ | Autre ténectomie, membre inférieur |
| 83.13.24 ↔ | Section de tendon, paroi thoracique, abdomen et dos | 83.42.19 ↔ | Autre ténectomie, autre site |
| 83.13.25 ↔ | Section de tendon, région inguino-génitale et fesses | 83.43.10 ↔ | Prélèvement de lambeau myocutané pour greffe |
| 83.13.26 ↔ | Section de tendon, membre inférieur | 83.43.11 ↔ | Prélèvement de lambeau ostéomyocutané ou ostéofasciocutané pour greffe |
| 83.14.10 ↔ | Fasciotomie ou aponévrotomie, tête et cou | 83.43.12 ↔ | Prélèvement d'autre lambeau microvascularisé et anastomosé de muscle ou de fascia pour greffe |
| 83.14.11 ↔ | Fasciotomie ou aponévrotomie, épaule et aisselle | 83.43.99 ↔ | Excision [prélèvement] de muscle ou de fascia pour greffe, autre |
| 83.14.12 ↔ | Fasciotomie ou aponévrotomie, bras et coude | 83.44.00 ↔ | Autre fasciectomie, SAP |
| 83.14.13 ↔ | Fasciotomie ou aponévrotomie, avant-bras | 83.44.10 ↔ | Autre fasciectomie, tête et cou |
| 83.14.14 ↔ | Fasciotomie ou aponévrotomie, paroi thoracique, abdomen et dos | 83.44.11 ↔ | Autre fasciectomie, épaule et aisselle |
| 83.14.15 ↔ | Fasciotomie ou aponévrotomie, région inguino-génitale et fesses | 83.44.12 ↔ | Autre fasciectomie, bras et coude |
| 83.14.16 ↔ | Fasciotomie ou aponévrotomie, membre inférieur | 83.44.13 ↔ | Autre fasciectomie, avant-bras |
| 83.19.10 ↔ | Section de muscle, tête et cou | | |
| 83.19.11 ↔ | Section de muscle, épaule et aisselle | | |
| 83.19.12 ↔ | Section de muscle, bras et coude | | |
| 83.19.13 ↔ | Section de muscle, avant-bras | | |
| 83.19.14 ↔ | Section de muscle, paroi thoracique, abdomen et dos | | |
| 83.19.15 ↔ | Section de muscle, région inguino-génitale et fesses | | |
| 83.19.16 ↔ | Section de muscle, membre inférieur | | |

| | |
|--|---|
| 83.44.14 ↔ Autre fasciectomy, paroi thoracique, abdomen et dos | 83.64.11 ↔ Autre suture de tendon, épaule et aisselle |
| 83.44.15 ↔ Autre fasciectomy, région inguino-génitale et fesses | 83.64.12 ↔ Autre suture de tendon, bras et coude |
| 83.44.16 ↔ Autre fasciectomy, membre inférieur | 83.64.13 ↔ Autre suture de tendon, avant-bras |
| 83.44.19 ↔ Autre fasciectomy, autre site | 83.64.14 ↔ Autre suture de tendon, paroi thoracique, abdomen et dos |
| 83.44.99 ↔ Autre fasciectomy, autre | 83.64.15 ↔ Autre suture de tendon, région inguino-génitale et fesses |
| 83.45.10 ↔ Autre myectomy, tête et cou | 83.64.16 ↔ Autre suture de tendon, membre inférieur |
| 83.45.11 ↔ Autre myectomy, épaule et aisselle | 83.64.19 ↔ Autre suture de tendon, autre site |
| 83.45.12 ↔ Autre myectomy, bras et coude | 83.65.10 ↔ Autre suture de muscle ou de fascia, tête et cou |
| 83.45.13 ↔ Autre myectomy, avant-bras | 83.65.11 ↔ Autre suture de muscle ou de fascia, épaule et aisselle |
| 83.45.14 ↔ Autre myectomy, paroi thoracique, abdomen et dos | 83.65.12 ↔ Autre suture de muscle ou de fascia, bras et coude |
| 83.45.15 ↔ Autre myectomy, région inguino-génitale et fesses | 83.65.13 ↔ Autre suture de muscle ou de fascia, avant-bras |
| 83.45.16 ↔ Autre myectomy, membre inférieur | 83.65.14 ↔ Autre suture de muscle ou de fascia, paroi thoracique, abdomen et dos |
| 83.45.19 ↔ Autre myectomy, autre site | 83.65.15 ↔ Autre suture de muscle ou de fascia, région inguino-génitale et fesses |
| 83.49.10 ↔ Excision de gaine tendineuse, tête et cou | 83.65.16 ↔ Autre suture de muscle ou de fascia, membre inférieur |
| 83.49.11 ↔ Excision de gaine tendineuse, épaule et aisselle | 83.71.10 ↔ Avancement de tendon, tête et cou |
| 83.49.12 ↔ Excision de gaine tendineuse, bras et coude | 83.71.11 ↔ Avancement de tendon, épaule et aisselle |
| 83.49.13 ↔ Excision de gaine tendineuse, avant-bras | 83.71.12 ↔ Avancement de tendon, bras et coude |
| 83.49.14 ↔ Excision de gaine tendineuse, paroi thoracique et dos | 83.71.13 ↔ Avancement de tendon, avant-bras |
| 83.49.15 ↔ Excision de gaine tendineuse, région inguino-génitale et fesses | 83.71.14 ↔ Avancement de tendon, paroi thoracique, abdomen et dos |
| 83.49.16 ↔ Excision de gaine tendineuse, membre inférieur | 83.71.15 ↔ Avancement de tendon, région inguino-génitale et fesses |
| 83.49.20 ↔ Résection compartimentale, tête et cou | 83.71.16 ↔ Avancement de tendon, membre inférieur |
| 83.49.21 ↔ Résection compartimentale, épaule et aisselle | 83.71.19 ↔ Avancement de tendon, autre site |
| 83.49.22 ↔ Résection compartimentale, bras et coude | 83.71.99 ↔ Avancement de tendon, autre |
| 83.49.23 ↔ Résection compartimentale, avant-bras | 83.72.10 ↔ Recul de tendon, tête et cou |
| 83.49.24 ↔ Résection compartimentale, paroi thoracique, abdomen et dos | 83.72.11 ↔ Recul de tendon, épaule et aisselle |
| 83.49.25 ↔ Résection compartimentale, région inguino-génitale et fesses | 83.72.12 ↔ Recul de tendon, bras et coude |
| 83.49.26 ↔ Résection compartimentale, membre inférieur | 83.72.13 ↔ Recul de tendon, avant-bras |
| 83.49.29 ↔ Résection compartimentale, autre site | 83.72.14 ↔ Recul de tendon, paroi thoracique, abdomen et dos |
| 83.49.30 ↔ Autre excision de tissu mou, tête et cou | 83.72.15 ↔ Recul de tendon, région inguino-génitale et fesses |
| 83.49.31 ↔ Autre excision de tissu mou, épaule et aisselle | 83.72.16 ↔ Recul de tendon, membre inférieur |
| 83.49.32 ↔ Autre excision de tissu mou, bras et coude | 83.73.10 ↔ Rattachement de tendon, tête et cou |
| 83.49.33 ↔ Autre excision de tissu mou, avant-bras | 83.73.11 ↔ Rattachement de tendon, épaule et aisselle |
| 83.49.34 ↔ Autre excision de tissu mou, paroi thoracique, abdomen et dos | 83.73.12 ↔ Rattachement de tendon, bras et coude |
| 83.49.35 ↔ Autre excision de tissu mou, région inguino-génitale et fesses | 83.73.13 ↔ Rattachement de tendon, avant-bras |
| 83.49.36 ↔ Autre excision de tissu mou, membre inférieur | 83.73.14 ↔ Rattachement de tendon, paroi thoracique, abdomen et dos |
| 83.49.39 ↔ Autre excision de tissu mou, autre site | 83.73.15 ↔ Rattachement de tendon, région inguino-génitale et fesses |
| 83.5X.10 ↔ Bursectomie, tête et cou | 83.73.16 ↔ Rattachement de tendon, membre inférieur |
| 83.5X.11 ↔ Bursectomie, épaule et aisselle | 83.73.19 ↔ Rattachement de tendon, autre site |
| 83.5X.12 ↔ Bursectomie, bras et coude | 83.74.10 ↔ Rattachement de muscle, tête et cou |
| 83.5X.13 ↔ Bursectomie, avant-bras | 83.74.11 ↔ Rattachement de muscle, épaule et aisselle |
| 83.5X.14 ↔ Bursectomie, paroi thoracique, abdomen et dos | 83.74.12 ↔ Rattachement de muscle, bras et coude |
| 83.5X.15 ↔ Bursectomie, région inguino-génitale et fesses | 83.74.13 ↔ Rattachement de muscle, avant-bras |
| 83.5X.16 ↔ Bursectomie, membre inférieur | 83.74.14 ↔ Rattachement de muscle, paroi thoracique, abdomen et dos |
| 83.5X.19 ↔ Bursectomie, autre site | 83.74.15 ↔ Rattachement de muscle, région inguino-génitale et fesses |
| 83.61.11 ↔ Suture de gaine tendineuse, épaule et aisselle | 83.74.16 ↔ Rattachement de muscle, membre inférieur |
| 83.61.12 ↔ Suture de gaine tendineuse, bras et coude | 83.74.19 ↔ Rattachement de muscle, autre site |
| 83.61.13 ↔ Suture de gaine tendineuse, avant-bras | 83.76.10 ↔ Autre transposition de tendon, tête et cou |
| 83.61.14 ↔ Suture de gaine tendineuse, paroi thoracique, abdomen et dos | 83.76.11 ↔ Autre transposition de tendon, épaule et aisselle |
| 83.61.15 ↔ Suture de gaine tendineuse, région inguino-génitale et fesses | 83.76.12 ↔ Autre transposition de tendon, bras et coude |
| 83.61.16 ↔ Suture de gaine tendineuse, membre inférieur | 83.76.13 ↔ Autre transposition de tendon, avant-bras |
| 83.61.19 ↔ Suture de gaine tendineuse, autre site | 83.76.14 ↔ Autre transposition de tendon, paroi thoracique et dos |
| 83.62.10 ↔ Suture différée de tendon, tête et cou | 83.76.15 ↔ Autre transposition de tendon, région inguino-génitale et fesses |
| 83.62.11 ↔ Suture différée de tendon, épaule et aisselle | 83.76.16 ↔ Autre transposition de tendon, membre inférieur |
| 83.62.12 ↔ Suture différée de tendon, bras et coude | 83.76.19 ↔ Autre transposition de tendon, autre site |
| 83.62.13 ↔ Suture différée de tendon, avant-bras | 83.77.10 ↔ Transposition ou transplantation de muscle, tête et cou |
| 83.62.14 ↔ Suture différée de tendon, paroi thoracique, abdomen et dos | |
| 83.62.15 ↔ Suture différée de tendon, région inguino-génitale et fesses | |
| 83.62.16 ↔ Suture différée de tendon, membre inférieur | |
| 83.62.19 ↔ Suture différée de tendon, autre site | |
| 83.64.10 ↔ Autre suture de tendon, tête et cou | |

| | | | |
|------------|---|------------|--|
| 83.77.11 ↔ | Transposition ou transplantation de muscle, épaule et aisselle | 83.82.39 ↔ | Grefe de lambeau ostéomyocutané ou ostéofasciocutané, autre site |
| 83.77.12 ↔ | Transposition ou transplantation de muscle, bras et coude | 83.82.40 ↔ | Grefe d'autre lambeau microvascularisé et anastomosé de muscle ou de fascia, tête et cou |
| 83.77.13 ↔ | Transposition ou transplantation de muscle, avant-bras | 83.82.41 ↔ | Grefe d'autre lambeau microvascularisé et anastomosé de muscle ou de fascia, épaule et aisselle |
| 83.77.14 ↔ | Transposition ou transplantation de muscle, paroi thoracique, abdomen et dos | 83.82.42 ↔ | Grefe d'autre lambeau microvascularisé et anastomosé de muscle ou de fascia, bras et coude |
| 83.77.15 ↔ | Transposition ou transplantation de muscle, région inguino-génitale et fesses | 83.82.43 ↔ | Grefe d'autre lambeau microvascularisé et anastomosé de muscle ou de fascia, avant-bras |
| 83.77.16 ↔ | Transposition ou transplantation de muscle, membre inférieur | 83.82.44 ↔ | Grefe d'autre lambeau microvascularisé et anastomosé de muscle ou de fascia, paroi thoracique, abdomen et dos |
| 83.77.19 ↔ | Transposition ou transplantation de muscle, autre site | 83.82.45 ↔ | Grefe d'autre lambeau microvascularisé et anastomosé de muscle ou de fascia, région inguino-génitale et fesses |
| 83.78.10 ↔ | Transfert de tendon, tête et cou | 83.82.46 ↔ | Grefe d'autre lambeau microvascularisé et anastomosé de muscle ou de fascia, membre inférieur |
| 83.78.11 ↔ | Transfert de tendon, épaule et aisselle | 83.82.47 ↔ | Grefe d'autre lambeau microvascularisé et anastomosé de muscle ou de fascia, autre site |
| 83.78.12 ↔ | Transfert de tendon, bras et coude | 83.85.10 ↔ | Rallongement de muscle ou de tendon, tête et cou |
| 83.78.13 ↔ | Transfert de tendon, avant-bras | 83.85.11 ↔ | Rallongement de muscle ou de tendon, épaule et aisselle |
| 83.78.14 ↔ | Transfert de tendon, paroi thoracique, abdomen et dos | 83.85.12 ↔ | Rallongement de muscle ou de tendon, bras et coude |
| 83.78.15 ↔ | Transfert de tendon, région inguino-génitale et fesses | 83.85.13 ↔ | Rallongement de muscle ou de tendon, avant-bras |
| 83.78.16 ↔ | Transfert de tendon, membre inférieur | 83.85.14 ↔ | Rallongement de muscle ou de tendon, paroi thoracique, abdomen et dos |
| 83.78.19 ↔ | Transfert de tendon, autre site | 83.85.15 ↔ | Rallongement de muscle ou de tendon, région inguino-génitale et fesses |
| 83.79 ↔ | Autre transposition de muscle | 83.85.16 ↔ | Rallongement de muscle ou de tendon, membre inférieur |
| 83.81.10 ↔ | Grefe de tendon, tête et cou | 83.85.19 ↔ | Rallongement de muscle ou de tendon, autre site |
| 83.81.11 ↔ | Grefe de tendon, épaule et aisselle | 83.85.20 ↔ | Raccourcissement de muscle ou de tendon, tête et cou |
| 83.81.12 ↔ | Grefe de tendon, bras et coude | 83.85.21 ↔ | Raccourcissement de muscle ou de tendon, épaule et aisselle |
| 83.81.13 ↔ | Grefe de tendon, avant-bras | 83.85.22 ↔ | Raccourcissement de muscle ou de tendon, bras et coude |
| 83.81.14 ↔ | Grefe de tendon, paroi thoracique, abdomen et dos | 83.85.23 ↔ | Raccourcissement de muscle ou de tendon, avant-bras |
| 83.81.15 ↔ | Grefe de tendon, région inguino-génitale et fesses | 83.85.24 ↔ | Raccourcissement de muscle ou de tendon, paroi thoracique, abdomen et dos |
| 83.81.16 ↔ | Grefe de tendon, membre inférieur | 83.85.25 ↔ | Raccourcissement de muscle ou de tendon, région inguino-génitale et fesses |
| 83.81.19 ↔ | Grefe de tendon, autre site | 83.85.26 ↔ | Raccourcissement de muscle ou de tendon, membre inférieur |
| 83.82.10 ↔ | Grefe de fascia, tête et cou | 83.85.29 ↔ | Raccourcissement de muscle ou de tendon, autre site |
| 83.82.11 ↔ | Grefe de fascia, épaule et aisselle | 83.86 ↔ | Plastie du quadriceps |
| 83.82.12 ↔ | Grefe de fascia, bras et coude | 83.87.10 ↔ | Plastie musculaire, tête et cou |
| 83.82.13 ↔ | Grefe de fascia, avant-bras | 83.87.11 ↔ | Plastie musculaire, épaule et aisselle |
| 83.82.14 ↔ | Grefe de fascia, paroi thoracique, abdomen et dos | 83.87.12 ↔ | Plastie musculaire, bras et coude |
| 83.82.15 ↔ | Grefe de fascia, région inguino-génitale et fesses | 83.87.13 ↔ | Plastie musculaire, avant-bras |
| 83.82.16 ↔ | Grefe de fascia, membre inférieur | 83.87.14 ↔ | Plastie musculaire, paroi thoracique, abdomen et dos |
| 83.82.19 ↔ | Grefe de fascia, autre site | 83.87.15 ↔ | Plastie musculaire, région inguino-génitale et fesses |
| 83.82.20 ↔ | Grefe de lambeau musculaire ou fascial local, tête et cou | 83.87.16 ↔ | Plastie musculaire, membre inférieur |
| 83.82.21 ↔ | Grefe de lambeau musculaire ou fascial local, épaule et aisselle | 83.88.10 ↔ | Plastie d'augmentation de tendon, tête et cou |
| 83.82.22 ↔ | Grefe de lambeau musculaire ou fascial local, bras et coude | 83.88.11 ↔ | Plastie d'augmentation de tendon, épaule et aisselle |
| 83.82.23 ↔ | Grefe de lambeau musculaire ou fascial local, avant-bras | 83.88.12 ↔ | Plastie d'augmentation de tendon, bras et coude |
| 83.82.24 ↔ | Grefe de lambeau musculaire ou fascial local, paroi thoracique, abdomen et dos | 83.88.13 ↔ | Plastie d'augmentation de tendon, avant-bras |
| 83.82.25 ↔ | Grefe de lambeau musculaire ou fascial local, région inguino-génitale et fesses | 83.88.14 ↔ | Plastie d'augmentation de tendon, paroi thoracique, abdomen et dos |
| 83.82.26 ↔ | Grefe de lambeau musculaire ou fascial local, membre inférieur | 83.88.15 ↔ | Plastie d'augmentation de tendon, région inguino-génitale et fesses |
| 83.82.29 ↔ | Grefe de lambeau musculaire ou fascial local, autre site | 83.88.16 ↔ | Plastie d'augmentation de tendon, membre inférieur |
| 83.82.30 ↔ | Grefe de lambeau ostéomyocutané ou ostéofasciocutané, tête et cou | 83.88.19 ↔ | Plastie d'augmentation de tendon, autre site |
| 83.82.31 ↔ | Grefe de lambeau ostéomyocutané ou ostéofasciocutané, épaule et aisselle | 83.88.20 ↔ | Plastie de remplacement de tendon, tête et cou |
| 83.82.32 ↔ | Grefe de lambeau ostéomyocutané ou ostéofasciocutané, bras et coude | 83.88.21 ↔ | Plastie de remplacement de tendon, épaule et aisselle |
| 83.82.33 ↔ | Grefe de lambeau ostéomyocutané ou ostéofasciocutané, avant-bras | | |
| 83.82.34 ↔ | Grefe de lambeau ostéomyocutané ou ostéofasciocutané, paroi thoracique, abdomen et dos | | |
| 83.82.35 ↔ | Grefe de lambeau ostéomyocutané ou ostéofasciocutané, région inguino-génitale et fesses | | |
| 83.82.36 ↔ | Grefe de lambeau ostéomyocutané ou ostéofasciocutané, membre inférieur | | |

| | | | |
|------------|--|------------|--|
| 83.88.22 ↔ | Plastie de remplacement de tendon, bras et coude | 83.89.96 ↔ | Autres opérations plastiques de fascia, membre inférieur |
| 83.88.23 ↔ | Plastie de remplacement de tendon, avant-bras | 83.8A.30 ↔ | Révision de toute autre plastie de lambeau musculaire ou fascial microvascularisé et anastomosé, tête et cou |
| 83.88.24 ↔ | Plastie de remplacement de tendon, paroi thoracique, abdomen et dos | 83.8A.31 ↔ | Révision de toute autre plastie de lambeau musculaire ou fascial microvascularisé et anastomosé, épaule et aisselle |
| 83.88.25 ↔ | Plastie de remplacement de tendon, région inguino-génitale et fesses | 83.8A.32 ↔ | Révision de toute autre plastie de lambeau musculaire ou fascial microvascularisé et anastomosé, bras et coude |
| 83.88.26 ↔ | Plastie de remplacement de tendon, membre inférieur | 83.8A.33 ↔ | Révision de toute autre plastie de lambeau musculaire ou fascial microvascularisé et anastomosé, avant-bras |
| 83.88.29 ↔ | Plastie de remplacement de tendon, autres sites | 83.8A.34 ↔ | Révision de toute autre plastie de lambeau musculaire ou fascial microvascularisé et anastomosé, paroi thoracique, abdomen et dos |
| 83.88.30 ↔ | Constitution de matériel de greffe, tête et cou | 83.8A.35 ↔ | Révision de toute autre plastie de lambeau musculaire ou fascial microvascularisé et anastomosé, région inguino-génitale et fesses |
| 83.88.31 ↔ | Constitution de matériel de greffe, épaule et aisselle | 83.8A.36 ↔ | Révision de toute autre plastie de lambeau musculaire ou fascial microvascularisé et anastomosé, membre inférieur |
| 83.88.32 ↔ | Constitution de matériel de greffe, bras et coude | 83.8A.39 ↔ | Révision de toute autre plastie de lambeau musculaire ou fascial microvascularisé et anastomosé, autre localisation |
| 83.88.33 ↔ | Constitution de matériel de greffe, avant-bras | 83.91.10 ↔ | Lyse d'adhérences de muscle, tendon, fascia et bourse, tête et cou |
| 83.88.34 ↔ | Constitution de matériel de greffe, paroi thoracique, abdomen et dos | 83.91.11 ↔ | Lyse d'adhérences de muscle, tendon, fascia et bourse, épaule et aisselle |
| 83.88.35 ↔ | Constitution de matériel de greffe, région inguino-génitale et fesses | 83.91.12 ↔ | Lyse d'adhérences de muscle, tendon, fascia et bourse, bras et coude |
| 83.88.36 ↔ | Constitution de matériel de greffe, membre inférieur | 83.91.13 ↔ | Lyse d'adhérences de muscle, tendon, fascia et bourse, avant-bras |
| 83.88.39 ↔ | Constitution de matériel de greffe, autres sites | 83.91.14 ↔ | Lyse d'adhérences de muscle, tendon, fascia et bourse, paroi thoracique, abdomen et dos |
| 83.88.40 ↔ | Ténodèse, tête et cou | 83.91.15 ↔ | Lyse d'adhérences de muscle, tendon, fascia et bourse, région inguino-génitale et fesses |
| 83.88.41 ↔ | Ténodèse, épaule et aisselle | 83.91.16 ↔ | Lyse d'adhérences de muscle, tendon, fascia et bourse, membre inférieur |
| 83.88.42 ↔ | Ténodèse, bras et coude | 83.92 ↔ | Insertion ou remplacement de stimulateur de muscle squelettique |
| 83.88.43 ↔ | Ténodèse, avant-bras | 83.99.10 ↔ | Autres opérations de tendon, tête et cou |
| 83.88.44 ↔ | Ténodèse, paroi thoracique, abdomen et dos | 83.99.11 ↔ | Autres opérations de tendon, épaule et aisselle |
| 83.88.45 ↔ | Ténodèse, région inguino-génitale et fesses | 83.99.12 ↔ | Autres opérations de tendon, bras et coude |
| 83.88.46 ↔ | Ténodèse, membre inférieur | 83.99.13 ↔ | Autres opérations de tendon, avant-bras |
| 83.88.49 ↔ | Ténodèse, autre site | 83.99.14 ↔ | Autres opérations de tendon, paroi thoracique, abdomen et dos |
| 83.88.90 ↔ | Autres opérations plastiques de tendon, tête et cou | 83.99.15 ↔ | Autres opérations de tendon, région inguino-génitale et fesses |
| 83.88.91 ↔ | Autres opérations plastiques de tendon, épaule et aisselle | 83.99.16 ↔ | Autres opérations de tendon, membre inférieur |
| 83.88.92 ↔ | Autres opérations plastiques de tendon, bras et coude | 83.99.20 ↔ | Autres opérations de muscle, fascia et bourse, tête et cou |
| 83.88.93 ↔ | Autres opérations plastiques de tendon, avant-bras | 83.99.21 ↔ | Autres opérations de muscle, fascia et bourse, épaule et aisselle |
| 83.88.94 ↔ | Autres opérations plastiques de tendon, paroi thoracique, abdomen et dos | 83.99.22 ↔ | Autres opérations de muscle, fascia et bourse, bras et coude |
| 83.88.95 ↔ | Autres opérations plastiques de tendon, région inguino-génitale et fesses | 83.99.23 ↔ | Autres opérations de muscle, fascia et bourse, avant-bras |
| 83.88.96 ↔ | Autres opérations plastiques de tendon, membre inférieur | 83.99.24 ↔ | Autres opérations de muscle, fascia et bourse, paroi thoracique, abdomen et dos |
| 83.89.10 ↔ | Allongement, raccourcissement et doublement de fascia, tête et cou | 83.99.25 ↔ | Autres opérations de muscle, fascia et bourse, région inguino-génitale et fesses |
| 83.89.11 ↔ | Allongement, raccourcissement et doublement de fascia, épaule et aisselle | 83.99.26 ↔ | Autres opérations de muscle, fascia et bourse, membre inférieur |
| 83.89.12 ↔ | Allongement, raccourcissement et doublement de fascia, bras et coude | 83.99.30 ↔ | Révision sans remplacement de stimulateur de muscle squelettique |
| 83.89.13 ↔ | Allongement, raccourcissement et doublement de fascia, avant-bras | 85.K6.13 ↔ | Révision de plasties de lambeaux myocutanés et dermo-adipeux du sein, avec création et révision d'anastomose vasculaire |
| 83.89.14 ↔ | Allongement, raccourcissement et doublement de fascia, paroi thoracique, abdomen et dos | 86.2A.31 ↔ | Débridement chirurgical, étendue grande, à la tête |
| 83.89.15 ↔ | Allongement, raccourcissement et doublement de fascia, région inguino-génitale et fesses | | |
| 83.89.16 ↔ | Allongement, raccourcissement et doublement de fascia, membre inférieur | | |
| 83.89.20 ↔ | Recouvrement de défaut de fascia, tête et cou | | |
| 83.89.21 ↔ | Recouvrement de défaut de fascia, épaule et aisselle | | |
| 83.89.22 ↔ | Recouvrement de défaut de fascia, bras et coude | | |
| 83.89.23 ↔ | Recouvrement de défaut de fascia, avant-bras | | |
| 83.89.24 ↔ | Recouvrement de défaut de fascia, paroi thoracique, abdomen et dos | | |
| 83.89.25 ↔ | Recouvrement de défaut de fascia, région inguino-génitale et fesses | | |
| 83.89.26 ↔ | Recouvrement de défaut de fascia, membre inférieur | | |
| 83.89.90 ↔ | Autres opérations plastiques de fascia, tête et cou | | |
| 83.89.91 ↔ | Autres opérations plastiques de fascia, épaule et aisselle | | |
| 83.89.92 ↔ | Autres opérations plastiques de fascia, bras et coude | | |
| 83.89.93 ↔ | Autres opérations plastiques de fascia, avant-bras | | |
| 83.89.94 ↔ | Autres opérations plastiques de fascia, paroi thoracique, abdomen et dos | | |
| 83.89.95 ↔ | Autres opérations plastiques de fascia, région inguino-génitale et fesses | | |

| | |
|---|---|
| 86.2A.36 ↔ Débridement chirurgical, étendue grande, à la main | 86.42.1C ↔ Excision radicale et étendue de lésion ou de tissu cutané et sous-cutané, avec fermeture primaire de la plaie, à la jambe |
| 86.2A.3D ↔ Débridement chirurgical, étendue grande, au pied | |
| 86.2A.3E ↔ Débridement chirurgical, étendue grande, autre site | 86.42.1D ↔ Excision radicale et étendue de lésion ou de tissu cutané et sous-cutané, avec fermeture primaire de la plaie, au pied |
| 86.41.11 ↔ Excision radicale et étendue de lésion ou de tissu cutané et sous-cutané, sans fermeture primaire de la plaie, à la tête | 86.43.11 ↔ Excision radicale et étendue de lésion ou de tissu cutané et sous-cutané, avec recouvrement plastique, à la tête |
| 86.41.12 ↔ Excision radicale et étendue de lésion ou de tissu cutané et sous-cutané, sans fermeture primaire de la plaie, au cou | 86.43.12 ↔ Excision radicale et étendue de lésion ou de tissu cutané et sous-cutané, avec recouvrement plastique, au cou |
| 86.41.13 ↔ Excision radicale et étendue de lésion ou de tissu cutané et sous-cutané, sans fermeture primaire de la plaie, à l'épaule et aisselle | 86.43.13 ↔ Excision radicale et étendue de lésion ou de tissu cutané et sous-cutané, avec recouvrement plastique, à l'épaule et aisselle |
| 86.41.14 ↔ Excision radicale et étendue de lésion ou de tissu cutané et sous-cutané, sans fermeture primaire de la plaie, au bras et au coude | 86.43.14 ↔ Excision radicale et étendue de lésion ou de tissu cutané et sous-cutané, avec recouvrement plastique, au bras et au coude |
| 86.41.15 ↔ Excision radicale et étendue de lésion ou de tissu cutané et sous-cutané, sans fermeture primaire de la plaie, à l'avant-bras | 86.43.15 ↔ Excision radicale et étendue de lésion ou de tissu cutané et sous-cutané, avec recouvrement plastique, à l'avant-bras |
| 86.41.16 ↔ Excision radicale et étendue de lésion ou de tissu cutané et sous-cutané, sans fermeture primaire de la plaie, à la main | 86.43.16 ↔ Excision radicale et étendue de lésion ou de tissu cutané et sous-cutané, avec recouvrement plastique, à la main |
| 86.41.17 ↔ Excision radicale et étendue de lésion ou de tissu cutané et sous-cutané, sans fermeture primaire de la plaie, à la paroi thoracique et au dos | 86.43.17 ↔ Excision radicale et étendue de lésion ou de tissu cutané et sous-cutané, avec recouvrement plastique, à la paroi thoracique et au dos |
| 86.41.18 ↔ Excision radicale et étendue de lésion ou de tissu cutané et sous-cutané, sans fermeture primaire de la plaie, à l'abdomen et l'aîne | 86.43.18 ↔ Excision radicale et étendue de lésion ou de tissu cutané et sous-cutané, avec recouvrement plastique, à l'abdomen et l'aîne |
| 86.41.1A ↔ Excision radicale et étendue de lésion ou de tissu cutané et sous-cutané, sans fermeture primaire de la plaie, aux fesses | 86.43.1A ↔ Excision radicale et étendue de lésion ou de tissu cutané et sous-cutané, avec recouvrement plastique, aux fesses |
| 86.41.1B ↔ Excision radicale et étendue de lésion ou de tissu cutané et sous-cutané, sans fermeture primaire de la plaie, à la cuisse et au genou | 86.43.1B ↔ Excision radicale et étendue de lésion ou de tissu cutané et sous-cutané, avec recouvrement plastique, à la cuisse/au genou |
| 86.41.1C ↔ Excision radicale et étendue de lésion ou de tissu cutané et sous-cutané, sans fermeture primaire de la plaie, à la jambe | 86.43.1C ↔ Excision radicale et étendue de lésion ou de tissu cutané et sous-cutané, avec recouvrement plastique, à la jambe |
| 86.41.1D ↔ Excision radicale et étendue de lésion ou de tissu cutané et sous-cutané, sans fermeture primaire de la plaie, au pied | 86.43.1D ↔ Excision radicale et étendue de lésion ou de tissu cutané et sous-cutané, avec recouvrement plastique, au pied |
| 86.42.11 ↔ Excision radicale et étendue de lésion ou de tissu cutané et sous-cutané, avec fermeture primaire de la plaie, à la tête | 86.6A.11 ↔ Greffe autologue de peau totale, non étendue, à la tête |
| 86.42.12 ↔ Excision radicale et étendue de lésion ou de tissu cutané et sous-cutané, avec fermeture primaire de la plaie, au cou | 86.6A.12 ↔ Greffe autologue de peau totale, non étendue, au cou |
| 86.42.13 ↔ Excision radicale et étendue de lésion ou de tissu cutané et sous-cutané, avec fermeture primaire de la plaie, à l'épaule et aisselle | 86.6A.13 ↔ Greffe autologue de peau totale, non étendue, à l'épaule et à l'aisselle |
| 86.42.14 ↔ Excision radicale et étendue de lésion ou de tissu cutané et sous-cutané, avec fermeture primaire de la plaie, au bras et au coude | 86.6A.14 ↔ Greffe autologue de peau totale, non étendue, au bras et au coude |
| 86.42.15 ↔ Excision radicale et étendue de lésion ou de tissu cutané et sous-cutané, avec fermeture primaire de la plaie, à l'avant-bras | 86.6A.15 ↔ Greffe autologue de peau totale, non étendue, à l'avant-bras |
| 86.42.16 ↔ Excision radicale et étendue de lésion ou de tissu cutané et sous-cutané, avec fermeture primaire de la plaie, à la main | 86.6A.16 ↔ Greffe autologue de peau totale, non étendue, à la main |
| 86.42.17 ↔ Excision radicale et étendue de lésion ou de tissu cutané et sous-cutané, avec fermeture primaire de la plaie, à la paroi thoracique et au dos | 86.6A.17 ↔ Greffe autologue de peau totale, non étendue, à la paroi thoracique et au dos |
| 86.42.18 ↔ Excision radicale et étendue de lésion ou de tissu cutané et sous-cutané, avec fermeture primaire de la plaie, à l'abdomen et à l'aîne | 86.6A.18 ↔ Greffe autologue de peau totale, non étendue, à l'abdomen et à l'aîne |
| 86.42.1A ↔ Excision radicale et étendue de lésion ou de tissu cutané et sous-cutané, avec fermeture primaire de la plaie, aux fesses | 86.6A.1A ↔ Greffe autologue de peau totale, non étendue, aux fesses |
| 86.42.1B ↔ Excision radicale et étendue de lésion ou de tissu cutané et sous-cutané, avec fermeture primaire de la plaie, à la cuisse et au genou | 86.6A.1B ↔ Greffe autologue de peau totale, non étendue, à la cuisse et au genou |
| | 86.6A.1C ↔ Greffe autologue de peau totale, non étendue, à la jambe |
| | 86.6A.1D ↔ Greffe autologue de peau totale, non étendue, au pied |
| | 86.6A.21 ↔ Greffe autologue de peau totale, étendue, à la tête |
| | 86.6A.22 ↔ Greffe autologue de peau totale, étendue, au cou |
| | 86.6A.23 ↔ Greffe autologue de peau totale, étendue, à l'épaule et à l'aisselle |

| | |
|---|--|
| 86.6A.24 ↔ Greffe autologue de peau totale, étendue, au bras et au coude | 86.7A.3E ↔ Plastie de glissement-rotation, non étendue, autre site |
| 86.6A.25 ↔ Greffe autologue de peau totale, étendue, à l'avant-bras | 86.7A.41 ↔ Plastie de glissement-rotation, étendue, à la tête |
| 86.6A.26 ↔ Greffe autologue de peau totale, étendue, à la main | 86.7A.46 ↔ Plastie de glissement-rotation, étendue, à la main |
| 86.6A.27 ↔ Greffe autologue de peau totale, étendue, à la paroi thoracique et au dos | 86.7A.4D ↔ Plastie de glissement-rotation, étendue, au pied |
| 86.6A.28 ↔ Greffe autologue de peau totale, étendue, à l'abdomen et à l'aîne | 86.7A.4E ↔ Plastie de glissement-rotation, étendue, autre site |
| 86.6A.2A ↔ Greffe autologue de peau totale, étendue, aux fesses | 86.7A.51 ↔ Plastie de transposition (VY), non étendue, à la tête |
| 86.6A.2B ↔ Greffe autologue de peau totale, étendue, à la cuisse et au genou | 86.7A.56 ↔ Plastie de transposition (VY), non étendue, à la main |
| 86.6A.2C ↔ Greffe autologue de peau totale, étendue, à la jambe | 86.7A.5D ↔ Plastie de transposition (VY), non étendue, au pied |
| 86.6A.2D ↔ Greffe autologue de peau totale, étendue, au pied | 86.7A.5E ↔ Plastie de transposition (VY), non étendue, autre site |
| 86.6B.11 ↔ Greffe autologue de peau d'épaisseur partielle, non étendue, à la tête | 86.7A.61 ↔ Plastie de transposition (VY), étendue, à la tête |
| 86.6B.12 ↔ Greffe autologue de peau d'épaisseur partielle, non étendue, au cou | 86.7A.66 ↔ Plastie de transposition (VY), étendue, à la main |
| 86.6B.13 ↔ Greffe autologue de peau d'épaisseur partielle, non étendue, à l'épaule et à l'aisselle | 86.7A.6D ↔ Plastie de transposition (VY), étendue, au pied |
| 86.6B.14 ↔ Greffe autologue de peau d'épaisseur partielle, non étendue, au bras et au coude | 86.7A.6E ↔ Plastie de transposition (VY), étendue, autre site |
| 86.6B.15 ↔ Greffe autologue de peau d'épaisseur partielle, non étendue, à l'avant-bras | 86.7A.71 ↔ Plastie de lambeau insulaire, non étendue, à la tête |
| 86.6B.16 ↔ Greffe autologue de peau d'épaisseur partielle, non étendue, à la main | 86.7A.76 ↔ Plastie de lambeau insulaire, non étendue, à la main |
| 86.6B.17 ↔ Greffe autologue de peau d'épaisseur partielle, non étendue, à la paroi thoracique et au dos | 86.7A.7D ↔ Plastie de lambeau insulaire, non étendue, au pied |
| 86.6B.18 ↔ Greffe autologue de peau d'épaisseur partielle, non étendue, à l'abdomen et à l'aîne | 86.7A.7E ↔ Plastie de lambeau insulaire, non étendue, autre site |
| 86.6B.1A ↔ Greffe autologue de peau d'épaisseur partielle, non étendue, aux fesses | 86.7A.81 ↔ Plastie de lambeau insulaire, étendue, à la tête |
| 86.6B.1B ↔ Greffe autologue de peau d'épaisseur partielle, non étendue, à la cuisse et au genou | 86.7A.86 ↔ Plastie de lambeau insulaire, étendue, à la main |
| 86.6B.1C ↔ Greffe autologue de peau d'épaisseur partielle, non étendue, à la jambe | 86.7A.8D ↔ Plastie de lambeau insulaire, étendue, au pied |
| 86.6B.1D ↔ Greffe autologue de peau d'épaisseur partielle, non étendue, au pied | 86.7A.8E ↔ Plastie de lambeau insulaire, étendue, autre site |
| 86.6B.21 ↔ Greffe autologue de peau d'épaisseur partielle, étendue, à la tête | 86.7A.91 ↔ Plastie de lambeau locale de peau et de tissu sous-cutané, autres, à la tête |
| 86.6B.22 ↔ Greffe autologue de peau d'épaisseur partielle, étendue, au cou | 86.7A.96 ↔ Plastie de lambeau locale de peau et de tissu sous-cutané, autres, à la main |
| 86.6B.23 ↔ Greffe autologue de peau d'épaisseur partielle, étendue, à l'épaule et à l'aisselle | 86.7A.9D ↔ Plastie de lambeau locale de peau et de tissu sous-cutané, autres, au pied |
| 86.6B.24 ↔ Greffe autologue de peau d'épaisseur partielle, étendue, au bras et au coude | 86.7A.9E ↔ Plastie de lambeau locale de peau et de tissu sous-cutané, autres, autre site |
| 86.6B.25 ↔ Greffe autologue de peau d'épaisseur partielle, étendue, à l'avant-bras | 86.7A.B6 ↔ Plastie en Z, étendue, à la main |
| 86.6B.26 ↔ Greffe autologue de peau d'épaisseur partielle, étendue, à la main | 86.7A.D6 ↔ Plastie en W, étendue, à la main |
| 86.6B.27 ↔ Greffe autologue de peau d'épaisseur partielle, étendue, à la paroi thoracique et au dos | 86.7B.11 ↔ Plastie régionale à lambeau pédiculé, à la tête |
| 86.6B.28 ↔ Greffe autologue de peau d'épaisseur partielle, étendue, à l'abdomen et à l'aîne | 86.7B.12 ↔ Plastie régionale à lambeau pédiculé, au cou |
| 86.6B.2A ↔ Greffe autologue de peau d'épaisseur partielle, étendue, aux fesses | 86.7B.13 ↔ Plastie régionale à lambeau pédiculé, à l'épaule et à l'aisselle |
| 86.6B.2B ↔ Greffe autologue de peau d'épaisseur partielle, étendue, à la cuisse et au genou | 86.7B.14 ↔ Plastie régionale à lambeau pédiculé, au bras et au coude |
| 86.6B.2C ↔ Greffe autologue de peau d'épaisseur partielle, étendue, à la jambe | 86.7B.15 ↔ Plastie régionale à lambeau pédiculé, à l'avant-bras |
| 86.6B.2D ↔ Greffe autologue de peau d'épaisseur partielle, étendue, au pied | 86.7B.16 ↔ Plastie régionale à lambeau pédiculé, à la main |
| 86.7A.21 ↔ Plastie d'avancement, étendue, à la tête | 86.7B.17 ↔ Plastie régionale à lambeau pédiculé, à la paroi thoracique et au dos |
| 86.7A.26 ↔ Plastie d'avancement, étendue, à la main | 86.7B.18 ↔ Plastie régionale à lambeau pédiculé, à l'abdomen et à l'aîne |
| 86.7A.2D ↔ Plastie d'avancement, étendue, au pied | 86.7B.1A ↔ Plastie régionale à lambeau pédiculé, aux fesses |
| 86.7A.2E ↔ Plastie d'avancement, étendue, autre site | 86.7B.1B ↔ Plastie régionale à lambeau pédiculé, à la cuisse et au genou |
| 86.7A.31 ↔ Plastie de glissement-rotation, non étendue, à la tête | 86.7B.1C ↔ Plastie régionale à lambeau pédiculé, à la jambe |
| 86.7A.36 ↔ Plastie de glissement-rotation, non étendue, à la main | 86.7B.1D ↔ Plastie régionale à lambeau pédiculé, au pied |
| 86.7A.3D ↔ Plastie de glissement-rotation, non étendue, au pied | 86.7C.11 ↔ Plastie à lambeau pédiculé à distance, à la tête |
| | 86.7C.12 ↔ Plastie à lambeau pédiculé à distance, au cou |
| | 86.7C.13 ↔ Plastie à lambeau pédiculé à distance, à l'épaule et à l'aisselle |
| | 86.7C.14 ↔ Plastie à lambeau pédiculé à distance, au bras et au coude |
| | 86.7C.15 ↔ Plastie à lambeau pédiculé à distance, à l'avant-bras |
| | 86.7C.16 ↔ Plastie à lambeau pédiculé à distance, à la main |
| | 86.7C.17 ↔ Plastie à lambeau pédiculé à distance, à la paroi thoracique et au dos |
| | 86.7C.18 ↔ Plastie à lambeau pédiculé à distance, à l'abdomen et à l'aîne |
| | 86.7C.1A ↔ Plastie à lambeau pédiculé à distance, aux fesses |
| | 86.7C.1B ↔ Plastie à lambeau pédiculé à distance, à la cuisse et au genou |
| | 86.7C.1C ↔ Plastie à lambeau pédiculé à distance, à la jambe |
| | 86.7C.1D ↔ Plastie à lambeau pédiculé à distance, au pied |
| | 86.7D.11 ↔ Plastie à lambeau libre microvascularisé et anastomosé, à la tête |
| | 86.7D.12 ↔ Plastie à lambeau libre microvascularisé et anastomosé, au cou |

| | | | |
|------------|--|------------|---|
| 86.7D.13 ↔ | Plastie à lambeau libre microvascularisé et anastomosé, à l'épaule et à l'aisselle | 86.88.12 ↔ | Pose ou remplacement chirurgical de système de thérapie par pression négative avec anesthésie régionale ou générale, à portée profonde, au thorax, au médiastin et au sternum |
| 86.7D.14 ↔ | Plastie à lambeau libre microvascularisé et anastomosé, au bras et au coude | 86.88.13 ↔ | Pose ou remplacement chirurgical de système de thérapie par pression négative avec anesthésie régionale ou générale, à l'abdomen ouvert |
| 86.7D.15 ↔ | Plastie à lambeau libre microvascularisé et anastomosé, à l'avant-bras | 86.88.14 ↔ | Pose ou remplacement chirurgical de système de thérapie par pression négative avec anesthésie régionale ou générale, endorectale |
| 86.7D.16 ↔ | Plastie à lambeau libre microvascularisé et anastomosé, à la main | 86.88.15 ↔ | Pose ou remplacement chirurgical de système de thérapie par pression négative avec anesthésie régionale ou générale, au tissu cutané et sous-cutané |
| 86.7D.17 ↔ | Plastie à lambeau libre microvascularisé et anastomosé, à la paroi thoracique et au dos | 86.88.16 ↔ | Pose ou remplacement de système de thérapie par pression négative avec anesthésie régionale ou générale, autre site |
| 86.7D.18 ↔ | Plastie à lambeau libre microvascularisé et anastomosé, à l'abdomen et à l'aîne | 86.88.17 ↔ | Pose ou remplacement chirurgical d'un système de thérapie par pression négative avec anesthésie régionale ou générale, à portée profonde, dos (cervical à sacré) |
| 86.7D.1A ↔ | Plastie à lambeau libre microvascularisé et anastomosé, aux fesses | 86.88.18 ↔ | Pose ou remplacement chirurgical d'un système de thérapie par pression négative avec anesthésie régionale ou générale, à portée profonde, bassin, vulve, périnée |
| 86.7D.1B ↔ | Plastie à lambeau libre microvascularisé et anastomosé, à la cuisse et au genou | 86.91 ↔ | Excision de peau pour greffe |
| 86.7D.1C ↔ | Plastie à lambeau libre microvascularisé et anastomosé, à la jambe | 86.93.09 ↔ | Insertion d'expandeur tissulaire, autre |
| 86.7D.1D ↔ | Plastie à lambeau libre microvascularisé et anastomosé, au pied | 86.93.21 ↔ | Insertion d'expandeur tissulaire, à la tête |
| 86.7E.21 ↔ | Révision de plastie régionale à lambeau pédiculé, à la tête | 86.93.26 ↔ | Insertion d'expandeur tissulaire, à la main |
| 86.7E.26 ↔ | Révision de plastie régionale à lambeau pédiculé, à la main | 86.93.2D ↔ | Insertion d'expandeur tissulaire, au pied |
| 86.7E.2D ↔ | Révision de plastie régionale à lambeau pédiculé, au pied | 86.93.2E ↔ | Insertion d'expandeur tissulaire, autre site |
| 86.7E.2E ↔ | Révision de plastie régionale à lambeau pédiculé, autre site | 92.27.00 ↔ | Implantation ou insertion d'élément radioactif (brachythérapie par des sources scellées de radionucléides), surface corporelle, site d'application autre ou non spécifié |
| 86.7E.31 ↔ | Révision de plastie de lambeau pédiculé à distance, à la tête | 92.27.10 ↔ | Implantation ou insertion d'élément radioactif (brachythérapie par des sources scellées de radionucléides), organes génitaux féminins, SAP |
| 86.7E.36 ↔ | Révision de plastie de lambeau pédiculé à distance, à la main | 92.27.11 ↔ | Implantation ou insertion d'élément radioactif (brachythérapie par des sources scellées de radionucléides), intra-utérine |
| 86.7E.3D ↔ | Révision de plastie de lambeau pédiculé à distance, au pied | 92.27.12 ↔ | Implantation ou insertion d'élément radioactif (brachythérapie par des sources scellées de radionucléides), intravaginale |
| 86.7E.3E ↔ | Révision de plastie de lambeau pédiculé à distance, autre site | 92.27.13 ↔ | Implantation ou insertion d'élément radioactif (brachythérapie par des sources scellées de radionucléides), intra-utérine et intravaginale combinée |
| 86.7E.41 ↔ | Révision de plastie à lambeau libre microvascularisé et anastomosé, à la tête | 92.27.21 ↔ | Implantation ou insertion d'élément radioactif (brachythérapie par des sources scellées de radionucléides), surface corporelle |
| 86.7E.46 ↔ | Révision de plastie à lambeau libre microvascularisé et anastomosé, à la main | 92.27.22 ↔ | Implantation ou insertion d'élément radioactif (brachythérapie par des sources scellées de radionucléides), intracavitaire |
| 86.7E.4D ↔ | Révision de plastie avec lambeau libre microvascularisé et anastomosé, au pied | 92.27.23 ↔ | Implantation ou insertion d'élément radioactif (brachythérapie par des sources scellées de radionucléides), intraluminaire |
| 86.7E.4E ↔ | Révision de plastie à lambeau libre microvascularisé et anastomosé, autre site | 92.27.30 ↔ | Implantation ou insertion d'élément radioactif (brachythérapie par des sources scellées de radionucléides), vaisseau non spécifié |
| 86.83.11 ↔ | Réduction de tissu adipeux, tête et cou | 92.27.31 ↔ | Implantation ou insertion d'élément radioactif (brachythérapie par des sources scellées de radionucléides), vaisseau coronaire |
| 86.83.12 ↔ | Réduction de tissu adipeux, épaule et bras | 92.27.39 ↔ | Implantation ou insertion d'élément radioactif (brachythérapie par des sources scellées de radionucléides), autre vaisseau |
| 86.83.13 ↔ | Réduction de tissu adipeux, avant-bras | 92.27.40 ↔ | Implantation ou insertion peropératoires d'élément radioactif (brachythérapie par des sources scellées de radionucléides) |
| 86.83.14 ↔ | Réduction de tissu adipeux, main | 92.27.70 ↔ | Moulages radioactifs, SAP |
| 86.83.1A ↔ | Réduction de tissu adipeux, région abdominale | 92.27.71 ↔ | Moulages radioactifs: construction et application de moulage radioactif superficiel |
| 86.83.1B ↔ | Réduction de tissu adipeux, dos et flancs | | |
| 86.83.1C ↔ | Réduction de tissu adipeux, région abdominale, flancs ainsi que dos simultanément | | |
| 86.83.1D ↔ | Réduction de tissu adipeux, région inguino-génitale | | |
| 86.83.1E ↔ | Réduction de tissu adipeux, fesses | | |
| 86.83.1F ↔ | Réduction de tissu adipeux, cuisses | | |
| 86.83.1G ↔ | Réduction de tissu adipeux, jambe et pied | | |
| 86.84.21 ↔ | Correction de cicatrice rétractile ou de bride cicatricielle, à la tête | | |
| 86.84.26 ↔ | Correction de cicatrice rétractile ou de bride cicatricielle, à la main | | |
| 86.84.2D ↔ | Correction de cicatrice rétractile ou de bride cicatricielle, au pied | | |
| 86.84.2E ↔ | Correction de cicatrice rétractile ou de bride cicatricielle, autre site | | |
| 86.88.11 ↔ | Pose ou remplacement chirurgical de système de thérapie par pression négative avec anesthésie régionale ou générale, à portée profonde, aux os et articulations des extrémités | | |

- 92.27.72 ↔ Moulages radioactifs: construction et pose d'applicateur non utilisé sur la surface corporelle
- 92.27.73 ↔ Moulages radioactifs: construction et pose d'applicateur oculaire
- 92.27.79 ↔ Autres moulages radioactifs
- 92.28.00 ↔ Injection, instillation ou administration orale de radio-isotope, SAP
- 92.28.09 ↔ Injection, instillation ou administration orale de radio-isotopes, autre
- 92.28.11 ↔ Thérapie de métastases osseuses par radionucléides libres
- 92.28.14 ↔ Instillation d'un radionucléide libre dans l'articulation
- 92.28.24 ↔ Radio-chimioembolisation intravasculaire sélective par le I-131-lipiodol
- 92.28.25 ↔ Radiothérapie intravasculaire sélective [SIRT] par embolisation avec des microsphères marquées à l'yttrium-90
- 92.28.26 ↔ Radiothérapie intravasculaire sélective [SIRT] par embolisation avec des microsphères marquées à l'holmium-166
- 92.28.33 ↔ Brachythérapie endovasculaire au rhénium-188
- 92.28.41 ↔ Traitement à l'iode radioactif, dose thérapeutique de I-131 jusqu'à 1,2 GBq, sans administration de thyroïdine recombinante [rh-TSH]
- 92.28.42 ↔ Traitement à l'iode radioactif, dose thérapeutique de I-131 jusqu'à 1,2 GBq, avec administration de thyroïdine recombinante [rh-TSH]
- 92.28.43 ↔ Traitement à l'iode radioactif, dose thérapeutique de I-131 de plus de 1,2 GBq à moins de 5 GBq, sans administration de thyroïdine recombinante [rh-TSH]
- 92.28.44 ↔ Traitement à l'iode radioactif, dose thérapeutique de I-131 de plus de 1,2 GBq à moins de 5 GBq, avec administration de thyroïdine recombinante [rh-TSH]
- 92.28.45 ↔ Traitement à l'iode radioactif, dose thérapeutique de I-131 de 5 GBq et plus, sans administration de thyroïdine recombinante [rh-TSH]
- 92.28.46 ↔ Traitement à l'iode radioactif, dose thérapeutique de I-131 de 5 GBq et plus, avec administration de thyroïdine recombinante [rh-TSH]
- 92.28.51 ↔ Radioimmunothérapie par 90Y-ibritumomab-tiuxétan, parentérale
- 92.28.52 ↔ Radioimmunothérapie par iode 131 [I-131] tositumomab, par voie parentérale
- 92.28.53 ↔ Radioimmunothérapie par autres anticorps, parentérale
- 92.28.64 ↔ Radiothérapie par ciblage de récepteurs avec l'analogue de la somatostatine TOC [octréotide] conjugué au DOTA
- 92.28.65 ↔ Radiothérapie par ciblage de récepteurs avec l'analogue de la somatostatine TATE [octréotate] conjugué au DOTA
- 92.28.66 ↔ Radiothérapie par ciblage de récepteurs par antagonistes de la somatostatine
- 92.28.69 ↔ Radiothérapie à petites molécules, autre
- 92.28.6B ↔ Radiothérapie par ciblage de récepteurs par 177Lu-PSMA I&T [177Lu-ITG-PSMA-1]
- 92.28.6C ↔ Radiothérapie par ciblage de récepteurs par autres ligands du PSMA
- 92.28.71 ↔ Administration parentérale de I-131-MIBG [méta-iodobenzylguanidine marquée à l'iode-131]
- 92.29.11 ↔ Brachythérapie interstitielle par implantation de sources radioactives amovibles dans un seul plan, faible débit de dose
- 92.29.12 ↔ Brachythérapie interstitielle par implantation de sources radioactives amovibles dans un seul plan, débit de dose pulsé [pulsed dose rate]
- 92.29.13 ↔ Brachythérapie interstitielle par implantation de sources radioactives amovibles dans un seul plan, haut débit de dose
- 92.29.19 ↔ Brachythérapie interstitielle par implantation de sources radioactives amovibles dans un seul plan, autre
- 92.29.21 ↔ Brachythérapie interstitielle par implantation de sources radioactives amovibles en fonction du volume dans plusieurs plans, faible débit de dose
- 92.29.22 ↔ Brachythérapie interstitielle par implantation de sources radioactives amovibles en fonction du volume dans plusieurs plans, débit de dose pulsé [pulsed dose rate]
- 92.29.23 ↔ Brachythérapie interstitielle par implantation de sources radioactives amovibles en fonction du volume dans plusieurs plans, haut débit de dose
- 92.29.24 ↔ Brachythérapie par implantation peropératoire de sources radioactives amovibles dans plusieurs plans, haut débit de dose
- 92.29.29 ↔ Brachythérapie interstitielle par implantation de sources radioactives amovibles en fonction du volume dans plusieurs plans, autre
- 92.29.31 ↔ Brachythérapie interstitielle par implantation de sources radioactives permanentes, jusqu'à 10 sources
- 92.29.32 ↔ Brachythérapie interstitielle par implantation de sources radioactives permanentes, de 11 à 15 sources
- 92.29.33 ↔ Brachythérapie interstitielle par implantation de sources radioactives permanentes, de 16 à 20 sources
- 92.29.34 ↔ Brachythérapie interstitielle par implantation de sources radioactives permanentes, de 21 à 25 sources
- 92.29.35 ↔ Brachythérapie interstitielle par implantation de sources radioactives permanentes, de 26 à 30 sources
- 92.29.36 ↔ Brachythérapie interstitielle par implantation de sources radioactives permanentes, de 31 à 35 sources
- 92.29.37 ↔ Brachythérapie interstitielle par implantation de sources radioactives permanentes, de 36 à 40 sources
- 92.29.38 ↔ Brachythérapie interstitielle par implantation de sources radioactives permanentes, de 41 à 45 sources
- 92.29.39 ↔ Brachythérapie interstitielle par implantation de sources radioactives permanentes, de 46 à 50 sources
- 92.29.3A ↔ Brachythérapie interstitielle par implantation de sources radioactives permanentes, de 51 à 55 sources
- 92.29.3B ↔ Brachythérapie interstitielle par implantation de sources radioactives permanentes, de 56 à 60 sources
- 92.29.3C ↔ Brachythérapie interstitielle par implantation de sources radioactives permanentes, de 61 à 65 sources
- 92.29.3D ↔ Brachythérapie interstitielle par implantation de sources radioactives permanentes, de 66 à 70 sources
- 92.29.3E ↔ Brachythérapie interstitielle par implantation de sources radioactives permanentes, 71 sources et plus

Procédure B17-2

- 85.2C.12 †↔ Débridement chirurgical du sein par excision sous anesthésie locale par infiltration, régionale ou générale, étendu
- 85.2C.32 †↔ Débridement chirurgical du sein, sans excision, sous anesthésie locale par infiltration, régionale ou générale, étendu
- 86.2A.21 †↔ Débridement chirurgical, étendue modéréé, à la tête
- 86.2A.26 †↔ Débridement chirurgical, étendue modéréé, à la main
- 86.2A.2D †↔ Débridement chirurgical, étendue modéréé, au pied
- 86.2A.2E †↔ Débridement chirurgical, étendue modéréé, autre site

Procédure B17-3

- 86.0B.11 †↔ Implantation de réservoir médicamenteux dans la peau et le tissu sous-cutané

Procédure B17-4

- 04.51.10 ↔ Greffe de nerf cérébral extracrânien
- 04.51.11 ↔ Greffe de plexus brachial et de nerf de l'épaule
- 04.51.12 ↔ Greffe de nerf du bras et de la main
- 04.51.13 ↔ Greffe de nerf du tronc et du membre inférieur
- 04.76 ↔ Réparation de traumatisme ancien de nerf crânien et périphérique
- 04.79.10 ↔ Transplantation ainsi que transposition de nerf cérébral extracrânien avec suture épineurale
- 04.79.11 ↔ Transplantation ainsi que transposition du plexus brachial avec suture épineurale
- 04.79.12 ↔ Transplantation ainsi que transposition de nerf de l'épaule avec suture épineurale
- 04.79.13 ↔ Transplantation ainsi que transposition de nerf du bras et de la main avec suture épineurale
- 04.79.14 ↔ Transplantation ainsi que transposition de nerf du tronc et du membre inférieur avec suture épineurale
- 04.79.20 ↔ Transplantation ainsi que transposition de nerf avec suture interfasciculaire
- 04.79.21 ↔ Transplantation ainsi que transposition de nerf cérébral extracrânien avec suture interfasciculaire
- 04.79.22 ↔ Transplantation ainsi que transposition du plexus brachial avec suture interfasciculaire
- 04.79.23 ↔ Transplantation ainsi que transposition de nerf de l'épaule avec suture interfasciculaire
- 04.79.24 ↔ Transplantation ainsi que transposition de nerf du bras et de la main avec suture interfasciculaire
- 04.79.25 ↔ Transplantation ainsi que transposition de nerf du tronc et du membre inférieur avec suture interfasciculaire
- 86.6B.11 ↔ Greffe autologue de peau d'épaisseur partielle, non étendue, à la tête
- 86.6B.12 ↔ Greffe autologue de peau d'épaisseur partielle, non étendue, au cou
- 86.6B.13 ↔ Greffe autologue de peau d'épaisseur partielle, non étendue, à l'épaule et à l'aisselle
- 86.6B.14 ↔ Greffe autologue de peau d'épaisseur partielle, non étendue, au bras et au coude
- 86.6B.15 ↔ Greffe autologue de peau d'épaisseur partielle, non étendue, à l'avant-bras
- 86.6B.17 ↔ Greffe autologue de peau d'épaisseur partielle, non étendue, à la paroi thoracique et au dos
- 86.6B.18 ↔ Greffe autologue de peau d'épaisseur partielle, non étendue, à l'abdomen et à l'aîne
- 86.6B.1A ↔ Greffe autologue de peau d'épaisseur partielle, non étendue, aux fesses
- 86.6B.1B ↔ Greffe autologue de peau d'épaisseur partielle, non étendue, à la cuisse et au genou
- 86.6B.1C ↔ Greffe autologue de peau d'épaisseur partielle, non étendue, à la jambe
- 86.6B.1D ↔ Greffe autologue de peau d'épaisseur partielle, non étendue, au pied
- 86.6B.21 ↔ Greffe autologue de peau d'épaisseur partielle, étendue, à la tête
- 86.6B.22 ↔ Greffe autologue de peau d'épaisseur partielle, étendue, au cou
- 86.6B.23 ↔ Greffe autologue de peau d'épaisseur partielle, étendue, à l'épaule et à l'aisselle
- 86.6B.24 ↔ Greffe autologue de peau d'épaisseur partielle, étendue, au bras et au coude
- 86.6B.25 ↔ Greffe autologue de peau d'épaisseur partielle, étendue, à l'avant-bras
- 86.6B.27 ↔ Greffe autologue de peau d'épaisseur partielle, étendue, à la paroi thoracique et au dos
- 86.6B.28 ↔ Greffe autologue de peau d'épaisseur partielle, étendue, à l'abdomen et à l'aîne
- 86.6B.2A ↔ Greffe autologue de peau d'épaisseur partielle, étendue, aux fesses
- 86.6B.2B ↔ Greffe autologue de peau d'épaisseur partielle, étendue, à la cuisse et au genou
- 86.6B.2C ↔ Greffe autologue de peau d'épaisseur partielle, étendue, à la jambe
- 86.6B.2D ↔ Greffe autologue de peau d'épaisseur partielle, étendue, au pied
- 86.88.11 ↔ Pose ou remplacement chirurgical de système de thérapie par pression négative avec anesthésie régionale ou générale, à portée profonde, aux os et articulations des extrémités
- 86.88.12 ↔ Pose ou remplacement chirurgical de système de thérapie par pression négative avec anesthésie régionale ou générale, à portée profonde, au thorax, au médiastin et au sternum
- 86.88.13 ↔ Pose ou remplacement chirurgical de système de thérapie par pression négative avec anesthésie régionale ou générale, à l'abdomen ouvert
- 86.88.14 ↔ Pose ou remplacement chirurgical de système de thérapie par pression négative avec anesthésie régionale ou générale, endorectale
- 86.88.15 ↔ Pose ou remplacement chirurgical de système de thérapie par pression négative avec anesthésie régionale ou générale, au tissu cutané et sous-cutané
- 86.88.16 ↔ Pose ou remplacement de système de thérapie par pression négative avec anesthésie régionale ou générale, autre site
- 86.88.17 ↔ Pose ou remplacement chirurgical d'un système de thérapie par pression négative avec anesthésie régionale ou générale, à portée profonde, dos (cervical à sacré)
- 86.88.18 ↔ Pose ou remplacement chirurgical d'un système de thérapie par pression négative avec anesthésie régionale ou générale, à portée profonde, bassin, vulve, périnée

ADRG B20**Craniotomie ou grande opération de la colonne vertébrale**

Au moins une procédure dans le tableau B20-2

DRG B20A**Interventions intracrâniennes particulières ou complexes ou grande opération de la colonne vertébrale avec traitement complexe de soins intensifs/traitement complexe en unité de soins intermédiaires > 196/184 points ou traitement complexe de soins intensifs > 119 points avec situation particulière**

Au moins une procédure dans le tableau B20-3 ou procédure dans le tableau B20-4 et définition du DRG (B20B)

DRG B20B**Interventions intracrâniennes particulières ou complexes ou grande opération de la colonne vertébrale avec procédure complexe ou diagnostic complexe ou traitement complexe de soins intensifs > 119 points, avec monitoring intraopératoire ou intervention particulière ou âge < 16 ans**

((Au moins une procédure dans le tableau B20-5 et procédure dans le tableau B20-6) ou au moins une procédure dans le tableau B20-7 ou diagnostic principal dans le tableau B20-1 ou au moins une procédure dans le tableau B20-8) et (Âge < 16 ans ou au moins une procédure dans le tableau B20-9 ou diagnostic principal dans le tableau B20-1 ou procédure dans le tableau B20-10)

DRG B20C**Interventions intracrâniennes particulières ou complexes ou grande opération de la colonne vertébrale avec procédure complexe ou traitement complexe de soins intensifs > 119 points, âge > 15 ans**

(Au moins une procédure dans le tableau B20-5 et procédure dans le tableau B20-6) ou au moins une procédure dans le tableau B20-7 ou diagnostic principal dans le tableau B20-1 ou au moins une procédure dans le tableau B20-8

DRG B20D**Interventions intracrâniennes particulières ou complexes ou grande opération de la colonne vertébrale, âge < 3 ans ou avec diagnostic particulier****Diagnostic B20-1**

| | | | |
|-------|--|-------|--|
| I60.0 | Hémorragie sous-arachnoïdienne de la bifurcation et du siphon carotidien | I60.7 | Hémorragie sous-arachnoïdienne d'une artère intracrânienne, sans précision |
| I60.1 | Hémorragie sous-arachnoïdienne de l'artère cérébrale moyenne | I60.8 | Autres hémorragies sous-arachnoïdiennes |
| I60.2 | Hémorragie sous-arachnoïdienne de l'artère communicante antérieure | I61.0 | Hémorragie intracérébrale hémisphérique, sous-corticale |
| I60.3 | Hémorragie sous-arachnoïdienne de l'artère communicante postérieure | I61.1 | Hémorragie intracérébrale hémisphérique, corticale |
| I60.4 | Hémorragie sous-arachnoïdienne de l'artère basilaire | I61.3 | Hémorragie intracérébrale du tronc cérébral |
| I60.5 | Hémorragie sous-arachnoïdienne de l'artère vertébrale | I61.4 | Hémorragie intracérébrale cérébelleuse |
| I60.6 | Hémorragie sous-arachnoïdienne d'autres artères intracrâniennes | I61.5 | Hémorragie intracérébrale intraventriculaire |
| | | I61.6 | Hémorragie intracérébrale, localisations multiples |
| | | I61.8 | Autres hémorragies intracérébrales |

Procédure B20-10

| | | | |
|-------------|--|-------------|---|
| 00.4H.23 ‡↔ | Systèmes de microcathéters utilisés lors d'interventions vasculaires transluminales sur vaisseaux rachidiens, 3 systèmes de microcathéters | 00.4H.43 ‡↔ | Systèmes de microcathéters utilisés lors d'interventions vasculaires transluminales sur vaisseaux intracrâniens, 3 systèmes de microcathéters |
| 00.4H.24 ‡↔ | Systèmes de microcathéters utilisés lors d'interventions vasculaires transluminales sur vaisseaux rachidiens, 4 systèmes de microcathéters | 00.4H.44 ‡↔ | Systèmes de microcathéters utilisés lors d'interventions vasculaires transluminales sur vaisseaux intracrâniens, 4 systèmes de microcathéters |
| 00.4H.25 ‡↔ | Systèmes de microcathéters utilisés lors d'interventions vasculaires transluminales sur vaisseaux rachidiens, 5 systèmes de microcathéters | 00.4H.45 ‡↔ | Systèmes de microcathéters utilisés lors d'interventions vasculaires transluminales sur vaisseaux intracrâniens, 5 systèmes de microcathéters |
| 00.4H.26 ‡↔ | Systèmes de microcathéters utilisés lors d'interventions vasculaires transluminales sur vaisseaux rachidiens, 6 systèmes de microcathéters et plus | 00.4H.46 ‡↔ | Systèmes de microcathéters utilisés lors d'interventions vasculaires transluminales sur vaisseaux intracrâniens, 6 systèmes de microcathéters et plus |

- 00.4H.53 ‡↔ Systèmes de microcathéters utilisés lors d'interventions vasculaires transluminales sur vaisseaux extracrâniens de la tête et du cou, 3 systèmes de microcathéters
- 00.4H.54 ‡↔ Systèmes de microcathéters utilisés lors d'interventions vasculaires transluminales sur vaisseaux extracrâniens de la tête et du cou, 4 systèmes de microcathéters

- 00.4H.55 ‡↔ Systèmes de microcathéters utilisés lors d'interventions vasculaires transluminales sur vaisseaux extracrâniens de la tête et du cou, 5 systèmes de microcathéters
- 00.4H.56 ‡↔ Systèmes de microcathéters utilisés lors d'interventions vasculaires transluminales sur vaisseaux extracrâniens de la tête et du cou, 6 systèmes de microcathéters et plus

Procédure B20-2

- 01.23.00 ↔ Recrianiotomie, SAP
- 01.23.10 ↔ Recrianiotomie avec mise en place de drain
- 01.23.20 ↔ Recrianiotomie avec ablation de matériel alloplastique ou de réservoir médicamenteux des os crâniens
- 01.23.21 ↔ Recrianiotomie avec ablation de matériel alloplastique ou de réservoir médicamenteux de l'espace épidual
- 01.23.29 ↔ Recrianiotomie avec ablation d'autre matériel
- 01.23.99 ↔ Recrianiotomie, autre
- 01.24.10 ↔ Autre craniotomie avec décompression
- 01.24.11 ↔ Autre craniotomie pour évacuation d'hématome épidual
- 01.24.12 ↔ Autre craniotomie pour évacuation d'empyème épidual
- 01.24.13 ↔ Autre craniotomie, insertion de matériel alloplastique ou de réservoir médicamenteux dans les os crâniens ou l'espace épidual
- 01.24.14 ↔ Autre craniotomie, ablation de matériel alloplastique ou de réservoir médicamenteux des os crâniens ou de l'espace épidual
- 01.24.15 ↔ Autre craniotomie, extraction de corps étranger des os crâniens ou de l'espace épidual
- 01.24.16 ↔ Autre craniotomie pour autre drainage de liquide épidual ou pour d'autres raisons
- 01.24.31 ↔ Abord de la base du crâne, voie transorale
- 01.24.32 ↔ Abord de la base du crâne, voie transorale, avec division du voile du palais
- 01.24.33 ↔ Abord de la base du crâne, voie transorale, avec division du voile du palais ainsi que du palais osseux
- 01.24.34 ↔ Abord de la base du crâne, voie transsphénoïdale
- 01.24.35 ↔ Abord de la base du crâne, voie transtethmoïdale
- 01.24.36 ↔ Abord de la base du crâne, voie transmastoiïdienne
- 01.24.37 ↔ Abord de la base du crâne, voie translabyrinthique
- 01.24.38 ↔ Abord de la base du crâne, voie transpyramidale
- 01.24.39 ↔ Abord de la base du crâne, autre
- 01.24.3A ↔ Abord de la base du crâne, voie transcondyloïde
- 01.24.3B ↔ Abord de la base du crâne, voie transorbitaire
- 01.24.3C ↔ Abord de la base du crâne, avec ostéotomie type Le Fort I
- 01.24.3D ↔ Abord de la base du crâne, voie transnasale-transcribriforme
- 01.24.3E ↔ Abord de la base du crâne, voie transnasale-transclivale
- 01.24.3F ↔ Abord de la base du crâne, voie transorale-transclivale
- 01.24.3G ↔ Abord de la base du crâne, voie transnasale-transptérygoïdienne
- 01.24.99 ↔ Autre craniotomie, autre
- 01.25.10 ↔ Autre craniectomie avec décompression
- 01.25.11 ↔ Autre craniectomie pour évacuation d'hématome épidual
- 01.25.12 ↔ Autre craniectomie pour évacuation d'empyème épidual
- 01.25.13 ↔ Autre craniectomie, extraction de corps étranger des os crâniens ou de l'espace épidual
- 01.25.14 ↔ Autre craniectomie, insertion de matériel alloplastique ou de réservoir médicamenteux dans les os crâniens ou l'espace épidual
- 01.25.19 ↔ Autre craniectomie pour drainage de liquide épidual ou pour d'autres raisons
- 01.25.20 ↔ Autre craniectomie, recrianiectomie avec mise en place de drain
- 01.25.21 ↔ Autre craniotomie, recrianiectomie pour ablation de matériel alloplastique ou de réservoir médicamenteux des os crâniens ou de l'espace épidual
- 01.25.99 ↔ Autre craniectomie, autre
- 01.32.00 ↔ Lobotomie et tractotomie, SAP
- 01.32.10 ↔ Lobotomie et tractotomie, cingulotomie
- 01.32.11 ↔ Lobotomie et tractotomie, transection sous-piale
- 01.32.12 ↔ Lobotomie et tractotomie, lobotomie multiples
- 01.32.20 ↔ Lobotomie et tractotomie, interruption stéréotaxique de systèmes de communication nerveuse
- 01.32.99 ↔ Lobotomie et tractotomie, autre
- 01.39.10 ↔ Autre incision du cerveau pour évacuation d'hématome intracérébral
- 01.39.11 ↔ Autre incision du cerveau pour évacuation d'abcès intracérébral
- 01.39.20 ↔ Autre incision du cerveau, évacuation stéréotaxique d'hématome intracranien
- 01.39.21 ↔ Autre incision du cerveau, évacuation stéréotaxique d'abcès intracranien
- 01.41 ↔ Opération du thalamus
- 01.42 ↔ Opération du globus pallidum
- 01.51.00 ↔ Excision et destruction de lésion ou tissu du cerveau et des méninges cérébrales, SAP
- 01.51.10 ↔ Excision de tissu tumoral des méninges cérébrales avec préparation de tissus adjacents infiltrés
- 01.51.19 ↔ Excision de tissu ou de lésion méningée cérébrale, autre
- 01.51.21 ↔ Excision de tissu intracérébral de tumeur primaire
- 01.51.22 ↔ Excision de tissu intracérébral de tumeur d'origine non cérébrale
- 01.51.29 ↔ Excision de lésion ou tissu du cerveau, autre
- 01.51.31 ↔ Destruction de lésion ou de tissu des méninges
- 01.51.41 ↔ Destruction de tissu intracérébral de tumeur primaire
- 01.51.42 ↔ Destruction de tissu intracérébral de tumeur d'origine non cérébrale
- 01.51.49 ↔ Destruction de tissus ou de lésion du cerveau, autre
- 01.52.00 ↔ Hémisphérectomie, SAP
- 01.52.10 ↔ Hémisphérectomie, tissu intracérébral de tumeur cérébrale primaire
- 01.52.11 ↔ Hémisphérectomie, tissu intracérébral de tumeur cérébrale d'origine non cérébrale
- 01.52.99 ↔ Hémisphérectomie, autre
- 01.53.00 ↔ Lobectomie du cerveau, SAP
- 01.53.10 ↔ Lobectomie du cerveau, tissu intracérébral de tumeur cérébrale primaire
- 01.53.11 ↔ Lobectomie du cerveau, tissu intracérébral de tumeur cérébrale d'origine non cérébrale
- 01.53.99 ↔ Lobectomie du cerveau, autre
- 01.59 ↔ Autre excision et destruction de tissus cérébraux ou méninges, autre
- 01.6X.10 ↔ Excision et destruction de tissu tumoral de la base du crâne

| | | | |
|------------|---|------------|--|
| 01.6X.11 ↔ | Excision et destruction de tissu tumoral de la calotte crânienne | 07.65 ↔ | Excision totale de l'hypophyse, voie transsphénoïdale |
| 01.6X.20 ↔ | Excision et destruction d'autre tissu pathologique de la base du crâne | 07.68 ↔ | Excision totale de l'hypophyse, autre voie précisée |
| 01.6X.22 ↔ | Excision et destruction d'autre tissu pathologique de la base et de la calotte crâniennes avec méninges | 07.69 ↔ | Excision totale de l'hypophyse, approche non précisée |
| 02.11 ↔ | Suture simple de la dure-mère cérébrale | 07.71 ↔ | Exploration de la fosse hypophysaire |
| 02.12.00 ↔ | Autre réparation de méninges cérébrales, SAP | 07.72 ↔ | Incision de l'hypophyse |
| 02.12.10 ↔ | Autre réparation de méninges cérébrales sans cranioplastie | 07.79 ↔ | Opération de l'hypophyse, autre |
| 02.12.20 ↔ | Autre réparation de méninges cérébrales avec cranioplastie | 38.11 ↔ | Endartériectomie de vaisseaux intracrâniens |
| 02.12.21 ↔ | Autre duroplastie avec cranioplastie de la convexité | 38.31 ↔ | Réséction de vaisseaux intracrâniens, avec anastomose |
| 02.12.22 ↔ | Autre duroplastie avec cranioplastie de la charnière crânio-cervicale | 38.41 ↔ | Réséction de vaisseaux intracrâniens, avec remplacement |
| 02.12.31 ↔ | Duroplastie fronto-basale avec lambeau pédiculé | 38.61 ↔ | Autre excision de vaisseaux intracrâniens |
| 02.12.99 ↔ | Autre réparation de méninges cérébrales, autre | 39.28 ↔ | Pontage ou shunt vasculaire extra-intracrânien |
| 02.2 ↔ | Ventriculostomie | 39.2A ↔ | Pontage ou shunt vasculaire intra-intracrânien |
| 02.51.00 ↔ | Synangiose, SAP | 39.51.00 ↔ | Clippage d'anévrisme, SAP |
| 02.51.11 ↔ | Encéphalo-duro-artério-synangiose [EDAS] | 39.51.11 ↔ | Clippage d'anévrisme intracrânien |
| 02.51.12 ↔ | Encéphalo-duro-synangiose [EDS] | 39.51.99 ↔ | Clippage d'anévrisme, autre |
| 02.51.14 ↔ | Encéphalo-myo-synangiose [EMS] | 39.53 ↔ | Réparation de fistule artério-veineuse |
| 02.51.15 ↔ | Encéphalo-galéo-périosto-synangiose [EGPS] | 39.56.11 ↔ | Réparation de vaisseaux intracrâniens avec patch de tissu |
| 02.51.99 ↔ | Synangiose, autre | 39.57.11 ↔ | Réparation de vaisseaux intracrâniens avec patch synthétique |
| 04.01.00 ↔ | Excision de neurinome du nerf auditif, SAP | 39.72.00 ↔ | Réparation ou occlusion endovasculaire des vaisseaux de la tête et du cou, SAP |
| 04.01.10 ↔ | Excision de neurinome du nerf auditif par craniotomie | 39.72.09 ↔ | Réparation ou occlusion endovasculaire des vaisseaux de la tête et du cou, autre |
| 04.01.11 ↔ | Excision de neurinome du nerf auditif, par voie translabirynthique | 39.72.10 ↔ | Embolisation sélective de vaisseaux intracrâniens, SAP |
| 04.01.99 ↔ | Excision de neurinome du nerf auditif, autre | 39.72.14 ↔ | Embolisation sélective de vaisseaux intracrâniens, avec matériel embolisant adhésif |
| 04.41 ↔ | Décompression de la racine du nerf trijumeau | 39.72.15 ↔ | Embolisation sélective de vaisseaux intracrâniens par plugs |
| 04.42.10 ↔ | Autre décompression intracrânienne de nerf crânien | 39.72.16 ↔ | Embolisation sélective de vaisseaux intracrâniens avec coils |
| 07.13.00 ↔ | Biopsie de la glande hypophyse, par voie transfrontale, SAP | 39.72.17 ↔ | Embolisation sélective de vaisseaux intracrâniens avec particules |
| 07.13.10 ↔ | Biopsie fermée [percutanée] [à l'aiguille] de la glande hypophyse, par voie transfrontale | 39.72.18 ↔ | Embolisation sélective de vaisseaux intracrâniens avec liquides embolisants |
| 07.13.11 ↔ | Biopsie ouverte de la glande hypophyse, par voie transfrontale | 39.72.19 ↔ | Embolisation sélective de vaisseaux intracrâniens, autre |
| 07.13.12 ↔ | Biopsie stéréotaxique de la glande hypophyse, par voie transfrontale | 39.72.1A ↔ | Embolisation sélective de vaisseaux intracrâniens par ballonnets (détachables) embolisants |
| 07.13.99 ↔ | Biopsie de la glande hypophyse par voie transfrontale, autre | 39.72.1B ↔ | Embolisation sélective de vaisseaux intracrâniens par filtres [parapluie] |
| 07.14.00 ↔ | Biopsie de la glande hypophyse par voie transsphénoïdale, SAP | 39.72.20 ↔ | Embolisation sélective de vaisseaux extracrâniens de la tête et du cou, SAP |
| 07.14.10 ↔ | Biopsie fermée [percutanée] [à l'aiguille] de la glande hypophyse par voie transsphénoïdale | 39.72.24 ↔ | Embolisation sélective de vaisseaux extracrâniens de la tête et du cou, avec matériel embolisant adhésif |
| 07.14.11 ↔ | Biopsie ouverte de la glande hypophyse, par voie transsphénoïdale | 39.72.25 ↔ | Embolisation sélective de vaisseaux extracrâniens de la tête et du cou par plugs |
| 07.14.12 ↔ | Biopsie stéréotaxique de la glande hypophyse, par voie transsphénoïdale | 39.72.26 ↔ | Embolisation sélective de vaisseaux extracrâniens de la tête et du cou avec coils |
| 07.14.99 ↔ | Biopsie de la glande hypophyse par voie transsphénoïdale, autre | 39.72.27 ↔ | Embolisation sélective de vaisseaux extracrâniens de la tête et du cou avec particules |
| 07.17.00 ↔ | Biopsie de la glande pinéale, SAP | 39.72.28 ↔ | Embolisation sélective de vaisseaux extracrâniens de la tête et du cou avec liquides embolisants |
| 07.17.10 ↔ | Biopsie fermée [percutanée] [à l'aiguille] de la glande pinéale | 39.72.29 ↔ | Embolisation sélective de vaisseaux extracrâniens de la tête et du cou, autre |
| 07.17.11 ↔ | Biopsie ouverte de la glande pinéale | 39.72.2A ↔ | Embolisation sélective de vaisseaux extracrâniens de la tête et du cou avec liquides embolisants, ballonnets (détachables) |
| 07.17.12 ↔ | Biopsie stéréotaxique de la glande pinéale | 39.72.2B ↔ | Embolisation sélective de vaisseaux extracrâniens de la tête et du cou par filtres [parapluie] |
| 07.17.99 ↔ | Biopsie de la glande pinéale, autre | 39.77.00 ↔ | Intervention endovasculaire transluminale percutanée sur vaisseau(x) intracrânien(s), SAP |
| 07.51 ↔ | Exploration du champ épiphysaire | 39.77.09 ↔ | Intervention endovasculaire transluminale percutanée sur vaisseau(x) intracrânien(s), autre |
| 07.52 ↔ | Incision de l'épiphyse | 39.77.10 ↔ | Angioplastie percutanée à ballonnet de vaisseau(x) intracrânien(s) |
| 07.53 ↔ | Excision partielle de l'épiphyse | | |
| 07.54 ↔ | Excision totale de l'épiphyse | | |
| 07.59 ↔ | Opérations de l'épiphyse, autre | | |
| 07.61 ↔ | Excision partielle de l'hypophyse par voie sous-frontale | | |
| 07.62 ↔ | Excision partielle de l'hypophyse, voie transsphénoïdale | | |
| 07.63 ↔ | Excision partielle de l'hypophyse, approche non précisée | | |
| 07.64 ↔ | Excision totale de l'hypophyse, voie sous-frontale | | |

| | | | |
|------------|--|------------|--|
| 39.77.20 ↔ | Bladeangioplastie percutanée de vaisseau(x) intracrânien(s) | 7A.44.93 ↔ | Cyphoplastie par autre dispositif de redressement vertébral, 3 corps vertébraux |
| 39.77.30 ↔ | Angioplastie percutanée au laser de vaisseau(x) intracrânien(s) | 7A.44.94 ↔ | Cyphoplastie par autre dispositif de redressement vertébral, 4 corps vertébraux et plus |
| 39.77.40 ↔ | Athérectomie percutanée de vaisseau(x) intracrânien(s) | 7A.71.13 ↔ | Fusion de vertèbres avec stabilisation de la colonne vertébrale, abord dorsal et dorsolatéral, 3 segments |
| 39.77.50 ↔ | Thrombolyse percutanée sélective de vaisseau(x) intracrânien(s) | 7A.71.14 ↔ | Fusion de vertèbres avec stabilisation de la colonne vertébrale, abord dorsal et dorsolatéral, 4 segments |
| 39.77.60 ↔ | Thrombectomie percutanée de vaisseau(x) intracrânien(s), SAP | 7A.71.15 ↔ | Fusion de vertèbres avec stabilisation de la colonne vertébrale, abord dorsal et dorsolatéral, 5 segments |
| 39.77.61 ↔ | Thrombectomie percutanée à lame rotative de vaisseau(x) intracrânien(s) | 7A.71.16 ↔ | Fusion de vertèbres avec stabilisation de la colonne vertébrale, abord dorsal et dorsolatéral, 6 segments |
| 39.77.62 ↔ | Thrombectomie percutanée de vaisseau(x) intracrânien(s) assistée par stent | 7A.71.17 ↔ | Fusion de vertèbres avec stabilisation de la colonne vertébrale, abord dorsal et dorsolatéral, 7 segments |
| 39.77.69 ↔ | Thrombectomie percutanée de vaisseau(x) intracrânien(s), autre | 7A.71.18 ↔ | Fusion de vertèbres avec stabilisation de la colonne vertébrale, abord dorsal et dorsolatéral, 8 segments |
| 39.77.70 ↔ | Extraction endovasculaire percutanée de corps étranger de vaisseau(x) intracrânien(s) | 7A.71.1A ↔ | Fusion de vertèbres avec stabilisation de la colonne vertébrale, abord dorsal et dorsolatéral, 9 segments |
| 39.77.80 ↔ | Spasmolyse intra-artérielle transluminale percutanée lors de vasospasmes cérébrovasculaires | 7A.71.1B ↔ | Fusion de vertèbres avec stabilisation de la colonne vertébrale, abord dorsal et dorsolatéral, 10 segments |
| 39.79.28 ↔ | Embolisation ou occlusion par coils, vaisseaux rachidiens | 7A.71.1C ↔ | Fusion de vertèbres avec stabilisation de la colonne vertébrale, abord dorsal et dorsolatéral, 11 segments |
| 39.79.47 ↔ | Embolisation sélective par ballonnets détachables, vaisseaux rachidiens | 7A.71.1D ↔ | Fusion de vertèbres avec stabilisation de la colonne vertébrale, abord dorsal et dorsolatéral, 12 segments |
| 39.79.58 ↔ | Embolisation sélective par filtres [parapluie], vaisseaux rachidiens | 7A.71.1E ↔ | Fusion de vertèbres avec stabilisation de la colonne vertébrale, abord dorsal et dorsolatéral, 13 segments |
| 39.79.68 ↔ | Embolisation sélective par particules, vaisseaux rachidiens | 7A.71.1F ↔ | Fusion de vertèbres avec stabilisation de la colonne vertébrale, abord dorsal et dorsolatéral, 14 segments et plus |
| 39.79.98 ↔ | Embolisation sélective, vaisseaux rachidiens, autre | 7A.71.23 ↔ | Fusion de vertèbres avec stabilisation de la colonne vertébrale, abord ventral, 3 segments |
| 39.79.A8 ↔ | Embolisation sélective par plugs, vaisseaux rachidiens | 7A.71.24 ↔ | Fusion de vertèbres avec stabilisation de la colonne vertébrale, abord ventral, 4 segments |
| 39.79.B8 ↔ | Embolisation sélective par liquides embolisants, vaisseaux rachidiens | 7A.71.25 ↔ | Fusion de vertèbres avec stabilisation de la colonne vertébrale, abord ventral, 5 segments |
| 39.79.C8 ↔ | Embolisation sélective avec matériel embolisant adhésif, vaisseaux rachidiens | 7A.71.26 ↔ | Fusion de vertèbres avec stabilisation de la colonne vertébrale, abord ventral, 6 segments |
| 39.BH.11 ↔ | Implantation transluminale (percutanée) de stents pour modulation du flux lors d'anévrismes, vaisseaux intracrâniens | 7A.71.27 ↔ | Fusion de vertèbres avec stabilisation de la colonne vertébrale, abord ventral, 7 segments |
| 76.92.20 ↔ | Insertion d'un implant CAD au niveau des os de la face, sans participation de la boîte crânienne, jusqu'à 2 régions | 7A.71.28 ↔ | Fusion de vertèbres avec stabilisation de la colonne vertébrale, abord ventral, 8 segments |
| 76.92.21 ↔ | Insertion d'un implant CAD au niveau des os de la face, sans participation de la boîte crânienne, 3 régions et plus | 7A.71.2A ↔ | Fusion de vertèbres avec stabilisation de la colonne vertébrale, abord ventral, 9 segments |
| 76.92.30 ↔ | Insertion d'implant CAD pour réparer un défaut maxillaire simple | 7A.71.2B ↔ | Fusion de vertèbres avec stabilisation de la colonne vertébrale, abord ventral, 10 segments |
| 76.92.31 ↔ | Insertion d'implant CAD pour réparer un défaut maxillaire important ou complexe | 7A.71.2C ↔ | Fusion de vertèbres avec stabilisation de la colonne vertébrale, abord ventral, 11 segments |
| 7A.28.51 ↔ | Ostéotomie, colonne vertébrale, stade V | 7A.71.2D ↔ | Fusion de vertèbres avec stabilisation de la colonne vertébrale, abord ventral, 12 segments |
| 7A.28.61 ↔ | Ostéotomie, colonne vertébrale, stade VI | 7A.71.2E ↔ | Fusion de vertèbres avec stabilisation de la colonne vertébrale, abord ventral, 13 segments |
| 7A.44.21 ↔ | Cyphoplastie avec redressement vertébral par ballonnet gonflable, 1 corps vertébral | 7A.71.2F ↔ | Fusion de vertèbres avec stabilisation de la colonne vertébrale, abord ventral, 14 segments et plus |
| 7A.44.22 ↔ | Cyphoplastie avec redressement vertébral par ballonnet gonflable, 2 corps vertébraux | 7A.72.13 ↔ | Stabilisation dynamique de la colonne vertébrale, abord dorsal et dorsolatéral, 3 segments |
| 7A.44.23 ↔ | Cyphoplastie avec redressement vertébral par ballonnet gonflable, 3 corps vertébraux | 7A.72.14 ↔ | Stabilisation dynamique de la colonne vertébrale, abord dorsal et dorsolatéral, 4 segments |
| 7A.44.24 ↔ | Cyphoplastie avec redressement vertébral par ballonnet gonflable, 4 corps vertébraux et plus | 7A.72.15 ↔ | Stabilisation dynamique de la colonne vertébrale, abord dorsal et dorsolatéral, 5 segments |
| 7A.44.31 ↔ | Cyphoplastie avec redressement vertébral par implant redresseur, 1 corps vertébral | 7A.72.16 ↔ | Stabilisation dynamique de la colonne vertébrale, abord dorsal et dorsolatéral, 6 segments |
| 7A.44.32 ↔ | Cyphoplastie avec redressement vertébral par implant redresseur, 2 corps vertébraux | 7A.72.17 ↔ | Stabilisation dynamique de la colonne vertébrale, abord dorsal et dorsolatéral, 7 segments |
| 7A.44.33 ↔ | Cyphoplastie avec redressement vertébral par implant redresseur, 3 corps vertébraux | 7A.72.18 ↔ | Stabilisation dynamique de la colonne vertébrale, abord dorsal et dorsolatéral, 8 segments |
| 7A.44.34 ↔ | Cyphoplastie avec redressement vertébral par implant redresseur, 4 corps vertébraux et plus | 7A.72.1A ↔ | Stabilisation dynamique de la colonne vertébrale, abord dorsal et dorsolatéral, 9 segments |
| 7A.44.91 ↔ | Cyphoplastie par autre dispositif de redressement vertébral, 1 corps vertébral | 7A.72.1B ↔ | Stabilisation dynamique de la colonne vertébrale, abord dorsal et dorsolatéral, 10 segments |
| 7A.44.92 ↔ | Cyphoplastie par autre dispositif de redressement vertébral, 2 corps vertébraux | 7A.72.1C ↔ | Stabilisation dynamique de la colonne vertébrale, abord dorsal et dorsolatéral, 11 segments |

| | | | |
|------------|---|------------|--|
| 7A.72.1D ↔ | Stabilisation dynamique de la colonne vertébrale, abord dorsal et dorsolatéral, 12 segments | 7A.72.28 ↔ | Stabilisation dynamique de la colonne vertébrale, abord ventral, 8 segments |
| 7A.72.1E ↔ | Stabilisation dynamique de la colonne vertébrale, abord dorsal et dorsolatéral, 13 segments | 7A.72.2A ↔ | Stabilisation dynamique de la colonne vertébrale, abord ventral, 9 segments |
| 7A.72.1F ↔ | Stabilisation dynamique de la colonne vertébrale, abord dorsal et dorsolatéral, 14 segments et plus | 7A.72.2B ↔ | Stabilisation dynamique de la colonne vertébrale, abord ventral, 10 segments |
| 7A.72.23 ↔ | Stabilisation dynamique de la colonne vertébrale, abord ventral, 3 segments | 7A.72.2C ↔ | Stabilisation dynamique de la colonne vertébrale, abord ventral, 11 segments |
| 7A.72.24 ↔ | Stabilisation dynamique de la colonne vertébrale, abord ventral, 4 segments | 7A.72.2D ↔ | Stabilisation dynamique de la colonne vertébrale, abord ventral, 12 segments |
| 7A.72.25 ↔ | Stabilisation dynamique de la colonne vertébrale, abord ventral, 5 segments | 7A.72.2E ↔ | Stabilisation dynamique de la colonne vertébrale, abord ventral, 13 segments |
| 7A.72.26 ↔ | Stabilisation dynamique de la colonne vertébrale, abord ventral, 6 segments | 7A.72.2F ↔ | Stabilisation dynamique de la colonne vertébrale, abord ventral, 14 segments et plus |
| 7A.72.27 ↔ | Stabilisation dynamique de la colonne vertébrale, abord ventral, 7 segments | | |

Procédure B20-3

| | | | |
|-------------|--|-------------|---|
| 99.B7.13 ‡↔ | Traitement complexe de médecine intensive, 185 à 360 points de dépense | 99.B7.47 ‡↔ | Traitement complexe de médecine intensive chez l'enfant (procédure de base), 785 à 980 points de dépense |
| 99.B7.14 ‡↔ | Traitement complexe de médecine intensive, 361 à 552 points de dépense | 99.B7.48 ‡↔ | Traitement complexe de médecine intensive chez l'enfant (procédure de base), 981 à 1176 points de dépense |
| 99.B7.15 ‡↔ | Traitement complexe de médecine intensive, 553 à 828 points de dépense | 99.B7.4A ‡↔ | Traitement complexe de médecine intensive chez l'enfant (procédure de base), 1177 à 1470 points de dépense |
| 99.B7.16 ‡↔ | Traitement complexe de médecine intensive, 829 à 1104 points de dépense | 99.B7.4B ‡↔ | Traitement complexe de médecine intensive chez l'enfant (procédure de base), 1471 à 1764 points de dépense |
| 99.B7.17 ‡↔ | Traitement complexe de médecine intensive, 1105 à 1380 points de dépense | 99.B7.4C ‡↔ | Traitement complexe de médecine intensive chez l'enfant (procédure de base), 1765 à 2058 points de dépense |
| 99.B7.18 ‡↔ | Traitement complexe de médecine intensive, 1381 à 1656 points de dépense | 99.B7.4D ‡↔ | Traitement complexe de médecine intensive chez l'enfant (procédure de base), 2059 à 2352 points de dépense |
| 99.B7.1A ‡↔ | Traitement complexe de médecine intensive, 1657 à 1932 points de dépense | 99.B7.4E ‡↔ | Traitement complexe de médecine intensive chez l'enfant (procédure de base), 2353 à 2646 points de dépense |
| 99.B7.1B ‡↔ | Traitement complexe de médecine intensive, 1933 à 2208 points de dépense | 99.B7.4F ‡↔ | Traitement complexe de médecine intensive chez l'enfant (procédure de base), 2647 à 2940 points de dépense |
| 99.B7.1C ‡↔ | Traitement complexe de médecine intensive, 2209 à 2484 points de dépense | 99.B7.4G ‡↔ | Traitement complexe de médecine intensive chez l'enfant (procédure de base), 2941 à 3430 points de dépense |
| 99.B7.1D ‡↔ | Traitement complexe de médecine intensive, 2485 à 2760 points de dépense | 99.B7.4H ‡↔ | Traitement complexe de médecine intensive chez l'enfant (procédure de base), 3431 à 3920 points de dépense |
| 99.B7.1E ‡↔ | Traitement complexe de médecine intensive, 2761 à 3220 points de dépense | 99.B7.4I ‡↔ | Traitement complexe de médecine intensive chez l'enfant (procédure de base), 3921 à 4410 points de dépense |
| 99.B7.1F ‡↔ | Traitement complexe de médecine intensive, 3221 à 3680 points de dépense | 99.B7.4J ‡↔ | Traitement complexe de médecine intensive chez l'enfant (procédure de base), 4411 à 4900 points de dépense |
| 99.B7.1G ‡↔ | Traitement complexe de médecine intensive, 3681 à 4600 points de dépense | 99.B7.4K ‡↔ | Traitement complexe de médecine intensive chez l'enfant (procédure de base), 4901 à 5880 points de dépense |
| 99.B7.1H ‡↔ | Traitement complexe de médecine intensive, 4601 à 5520 points de dépense | 99.B7.4L ‡↔ | Traitement complexe de médecine intensive chez l'enfant (procédure de base), 5881 à 6860 points de dépense |
| 99.B7.1I ‡↔ | Traitement complexe de médecine intensive, 5521 à 7360 points de dépense | 99.B7.4M ‡↔ | Traitement complexe de médecine intensive chez l'enfant (procédure de base), 6861 à 7840 points de dépense |
| 99.B7.1J ‡↔ | Traitement complexe de médecine intensive, 7361 à 9200 points de dépense | 99.B7.4N ‡↔ | Traitement complexe de médecine intensive chez l'enfant (procédure de base), 7841 à 9800 points de dépense |
| 99.B7.1K ‡↔ | Traitement complexe de médecine intensive, 9201 à 11040 points de dépense | 99.B7.4O ‡↔ | Traitement complexe de médecine intensive chez l'enfant (procédure de base), 9801 à 11760 points de dépense |
| 99.B7.1L ‡↔ | Traitement complexe de médecine intensive, 11041 à 13800 points de dépense | | |
| 99.B7.1M ‡↔ | Traitement complexe de médecine intensive, 13801 à 16560 points de dépense | | |
| 99.B7.1N ‡↔ | Traitement complexe de médecine intensive, 16561 à 19320 points de dépense | | |
| 99.B7.1O ‡↔ | Traitement complexe de médecine intensive, 19321 points de dépense et plus | | |
| 99.B7.44 ‡↔ | Traitement complexe de médecine intensive chez l'enfant (procédure de base), 197 à 392 points de dépense | | |
| 99.B7.45 ‡↔ | Traitement complexe de médecine intensive chez l'enfant (procédure de base), 393 à 588 points de dépense | | |
| 99.B7.46 ‡↔ | Traitement complexe de médecine intensive chez l'enfant (procédure de base), 589 à 784 points de dépense | | |

| | | | |
|-------------|---|-------------|---|
| 99.B7.4P ‡↔ | Traitement complexe de médecine intensive chez l'enfant (procédure de base), 11761 à 13720 points de dépense | 99.B7.5O ‡↔ | Traitement complexe de médecine intensive chez le nouveau-né (procédure de base), 9801 à 11760 points de dépense |
| 99.B7.4Q ‡↔ | Traitement complexe de médecine intensive chez l'enfant (procédure de base), 13721 à 16660 points de dépense | 99.B7.5P ‡↔ | Traitement complexe de médecine intensive chez le nouveau-né (procédure de base), 11761 à 13720 points de dépense |
| 99.B7.4R ‡↔ | Traitement complexe de médecine intensive chez l'enfant (procédure de base), 16661 à 19600 points de dépense | 99.B7.5Q ‡↔ | Traitement complexe de médecine intensive chez le nouveau-né (procédure de base), 13721 à 16660 points de dépense |
| 99.B7.4S ‡↔ | Traitement complexe de médecine intensive chez l'enfant (procédure de base), 19601 points de dépense et plus | 99.B7.5R ‡↔ | Traitement complexe de médecine intensive chez le nouveau-né (procédure de base), 16661 à 19600 points de dépense |
| 99.B7.54 ‡↔ | Traitement complexe de médecine intensive chez le nouveau-né (procédure de base), 197 à 392 points de dépense | 99.B7.5S ‡↔ | Traitement complexe de médecine intensive chez le nouveau-né (procédure de base), 19601 points de dépense et plus |
| 99.B7.55 ‡↔ | Traitement complexe de médecine intensive chez le nouveau-né (procédure de base), 393 à 588 points de dépense | 99.B8.13 ‡↔ | Traitement complexe en U-IMC chez l'adulte, 185 à 360 points de dépense |
| 99.B7.56 ‡↔ | Traitement complexe de médecine intensive chez le nouveau-né (procédure de base), 589 à 784 points de dépense | 99.B8.14 ‡↔ | Traitement complexe en U-IMC chez l'adulte, 361 à 552 points de dépense |
| 99.B7.57 ‡↔ | Traitement complexe de médecine intensive chez le nouveau-né (procédure de base), 785 à 980 points de dépense | 99.B8.15 ‡↔ | Traitement complexe en U-IMC chez l'adulte, 553 à 828 points de dépense |
| 99.B7.58 ‡↔ | Traitement complexe de médecine intensive chez le nouveau-né (procédure de base), 981 à 1176 points de dépense | 99.B8.16 ‡↔ | Traitement complexe en U-IMC chez l'adulte, 829 à 1104 points de dépense |
| 99.B7.5A ‡↔ | Traitement complexe de médecine intensive chez le nouveau-né (procédure de base), 1177 à 1470 points de dépense | 99.B8.17 ‡↔ | Traitement complexe en U-IMC chez l'adulte, 1105 à 1380 points de dépense |
| 99.B7.5B ‡↔ | Traitement complexe de médecine intensive chez le nouveau-né (procédure de base), 1471 à 1764 points de dépense | 99.B8.18 ‡↔ | Traitement complexe en U-IMC chez l'adulte, 1381 à 1656 points de dépense |
| 99.B7.5C ‡↔ | Traitement complexe de médecine intensive chez le nouveau-né (procédure de base), 1765 à 2058 points de dépense | 99.B8.1A ‡↔ | Traitement complexe en U-IMC chez l'adulte, 1657 à 1932 points de dépense |
| 99.B7.5D ‡↔ | Traitement complexe de médecine intensive chez le nouveau-né (procédure de base), 2059 à 2352 points de dépense | 99.B8.1B ‡↔ | Traitement complexe en U-IMC chez l'adulte, 1933 à 2208 points de dépense |
| 99.B7.5E ‡↔ | Traitement complexe de médecine intensive chez le nouveau-né (procédure de base), 2353 à 2646 points de dépense | 99.B8.1C ‡↔ | Traitement complexe en U-IMC chez l'adulte, 2209 à 2484 points de dépense |
| 99.B7.5F ‡↔ | Traitement complexe de médecine intensive chez le nouveau-né (procédure de base), 2647 à 2940 points de dépense | 99.B8.1D ‡↔ | Traitement complexe en U-IMC chez l'adulte, 2485 à 2760 points de dépense |
| 99.B7.5G ‡↔ | Traitement complexe de médecine intensive chez le nouveau-né (procédure de base), 2941 à 3430 points de dépense | 99.B8.1E ‡↔ | Traitement complexe en U-IMC chez l'adulte, 2761 à 3220 points de dépense |
| 99.B7.5H ‡↔ | Traitement complexe de médecine intensive chez le nouveau-né (procédure de base), 3431 à 3920 points de dépense | 99.B8.1F ‡↔ | Traitement complexe en U-IMC chez l'adulte, 3221 à 3680 points de dépense |
| 99.B7.5I ‡↔ | Traitement complexe de médecine intensive chez le nouveau-né (procédure de base), 3921 à 4410 points de dépense | 99.B8.1G ‡↔ | Traitement complexe en U-IMC chez l'adulte, 3681 à 4600 points de dépense |
| 99.B7.5J ‡↔ | Traitement complexe de médecine intensive chez le nouveau-né (procédure de base), 4411 à 4900 points de dépense | 99.B8.1H ‡↔ | Traitement complexe en U-IMC chez l'adulte, 4601 à 5520 points de dépense |
| 99.B7.5K ‡↔ | Traitement complexe de médecine intensive chez le nouveau-né (procédure de base), 4901 à 5880 points de dépense | 99.B8.1I ‡↔ | Traitement complexe en U-IMC chez l'adulte, 5521 à 7360 points de dépense |
| 99.B7.5L ‡↔ | Traitement complexe de médecine intensive chez le nouveau-né (procédure de base), 5881 à 6860 points de dépense | 99.B8.1J ‡↔ | Traitement complexe en U-IMC chez l'adulte, 7361 à 9200 points de dépense |
| 99.B7.5M ‡↔ | Traitement complexe de médecine intensive chez le nouveau-né (procédure de base), 6861 à 7840 points de dépense | 99.B8.1K ‡↔ | Traitement complexe en U-IMC chez l'adulte, 9201 à 11040 points de dépense |
| 99.B7.5N ‡↔ | Traitement complexe de médecine intensive chez le nouveau-né (procédure de base), 7841 à 9800 points de dépense | 99.B8.1L ‡↔ | Traitement complexe en U-IMC chez l'adulte, 11041 à 13800 points de dépense |
| | | 99.B8.1M ‡↔ | Traitement complexe en U-IMC chez l'adulte, 13801 à 16560 points de dépense |
| | | 99.B8.1N ‡↔ | Traitement complexe en U-IMC chez l'adulte, 16561 à 19320 points de dépense |
| | | 99.B8.1O ‡↔ | Traitement complexe en U-IMC chez l'adulte, 19321 points de dépense et plus |
| | | 99.B8.44 ‡↔ | Traitement complexe en U-IMC chez l'enfant, 197 à 392 points de dépense |
| | | 99.B8.45 ‡↔ | Traitement complexe en U-IMC chez l'enfant, 393 à 588 points de dépense |
| | | 99.B8.46 ‡↔ | Traitement complexe en U-IMC chez l'enfant, 589 à 784 points de dépense |
| | | 99.B8.47 ‡↔ | Traitement complexe en U-IMC chez l'enfant, 785 à 980 points de dépense |
| | | 99.B8.48 ‡↔ | Traitement complexe en U-IMC chez l'enfant, 981 à 1176 points de dépense |
| | | 99.B8.4A ‡↔ | Traitement complexe en U-IMC chez l'enfant, 1177 à 1470 points de dépense |
| | | 99.B8.4B ‡↔ | Traitement complexe en U-IMC chez l'enfant, 1471 à 1764 points de dépense |

| | |
|--|--|
| 99.B8.4C †↔ Traitement complexe en U-IMC chez l'enfant, 1765 à 2058 points de dépense | 99.B8.58 †↔ Traitement complexe en U-IMC chez le nouveau-né, 981 à 1176 points de dépense |
| 99.B8.4D †↔ Traitement complexe en U-IMC chez l'enfant, 2059 à 2352 points de dépense | 99.B8.5A †↔ Traitement complexe en U-IMC chez le nouveau-né, 1177 à 1470 points de dépense |
| 99.B8.4E †↔ Traitement complexe en U-IMC chez l'enfant, 2353 à 2646 points de dépense | 99.B8.5B †↔ Traitement complexe en U-IMC chez le nouveau-né, 1471 à 1764 points de dépense |
| 99.B8.4F †↔ Traitement complexe en U-IMC chez l'enfant, 2647 à 2940 points de dépense | 99.B8.5C †↔ Traitement complexe en U-IMC chez le nouveau-né, 1765 à 2058 points de dépense |
| 99.B8.4G †↔ Traitement complexe en U-IMC chez l'enfant, 2941 à 3430 points de dépense | 99.B8.5D †↔ Traitement complexe en U-IMC chez le nouveau-né, 2059 à 2352 points de dépense |
| 99.B8.4H †↔ Traitement complexe en U-IMC chez l'enfant, 3431 à 3920 points de dépense | 99.B8.5E †↔ Traitement complexe en U-IMC chez le nouveau-né, 2353 à 2646 points de dépense |
| 99.B8.4I †↔ Traitement complexe en U-IMC chez l'enfant, 3921 à 4410 points de dépense | 99.B8.5F †↔ Traitement complexe en U-IMC chez le nouveau-né, 2647 à 2940 points de dépense |
| 99.B8.4J †↔ Traitement complexe en U-IMC chez l'enfant, 4411 à 4900 points de dépense | 99.B8.5G †↔ Traitement complexe en U-IMC chez le nouveau-né, 2941 à 3430 points de dépense |
| 99.B8.4K †↔ Traitement complexe en U-IMC chez l'enfant, 4901 à 5880 points de dépense | 99.B8.5H †↔ Traitement complexe en U-IMC chez le nouveau-né, 3431 à 3920 points de dépense |
| 99.B8.4L †↔ Traitement complexe en U-IMC chez l'enfant, 5881 à 6860 points de dépense | 99.B8.5I †↔ Traitement complexe en U-IMC chez le nouveau-né, 3921 à 4410 points de dépense |
| 99.B8.4M †↔ Traitement complexe en U-IMC chez l'enfant, 6861 à 7840 points de dépense | 99.B8.5J †↔ Traitement complexe en U-IMC chez le nouveau-né, 4411 à 4900 points de dépense |
| 99.B8.4N †↔ Traitement complexe en U-IMC chez l'enfant, 7841 à 9800 points de dépense | 99.B8.5K †↔ Traitement complexe en U-IMC chez le nouveau-né, 4901 à 5880 points de dépense |
| 99.B8.4O †↔ Traitement complexe en U-IMC chez l'enfant, 9801 à 11760 points de dépense | 99.B8.5L †↔ Traitement complexe en U-IMC chez le nouveau-né, 5881 à 6860 points de dépense |
| 99.B8.4P †↔ Traitement complexe en U-IMC chez l'enfant, 11761 à 13720 points de dépense | 99.B8.5M †↔ Traitement complexe en U-IMC chez le nouveau-né, 6861 à 7840 points de dépense |
| 99.B8.4Q †↔ Traitement complexe en U-IMC chez l'enfant, 13721 à 16660 points de dépense | 99.B8.5N †↔ Traitement complexe en U-IMC chez le nouveau-né, 7841 à 9800 points de dépense |
| 99.B8.4R †↔ Traitement complexe en U-IMC chez l'enfant, 16661 à 19600 points de dépense | 99.B8.5O †↔ Traitement complexe en U-IMC chez le nouveau-né, 9801 à 11760 points de dépense |
| 99.B8.4S †↔ Traitement complexe en U-IMC chez l'enfant, 19601 points de dépense et plus | 99.B8.5P †↔ Traitement complexe en U-IMC chez le nouveau-né, 11761 à 13720 points de dépense |
| 99.B8.54 †↔ Traitement complexe en U-IMC chez le nouveau-né, 197 à 392 points de dépense | 99.B8.5Q †↔ Traitement complexe en U-IMC chez le nouveau-né, 13721 à 16660 points de dépense |
| 99.B8.55 †↔ Traitement complexe en U-IMC chez le nouveau-né, 393 à 588 points de dépense | 99.B8.5R †↔ Traitement complexe en U-IMC chez le nouveau-né, 16661 à 19600 points de dépense |
| 99.B8.56 †↔ Traitement complexe en U-IMC chez le nouveau-né, 589 à 784 points de dépense | 99.B8.5S †↔ Traitement complexe en U-IMC chez le nouveau-né, 19601 points de dépense et plus |
| 99.B8.57 †↔ Traitement complexe en U-IMC chez le nouveau-né, 785 à 980 points de dépense | |

Procédure B20-4

| | |
|--|--|
| 99.B7.12 †↔ Traitement complexe de médecine intensive, 120 à 184 points de dépense | 99.B7.1E †↔ Traitement complexe de médecine intensive, 2761 à 3220 points de dépense |
| 99.B7.13 †↔ Traitement complexe de médecine intensive, 185 à 360 points de dépense | 99.B7.1F †↔ Traitement complexe de médecine intensive, 3221 à 3680 points de dépense |
| 99.B7.14 †↔ Traitement complexe de médecine intensive, 361 à 552 points de dépense | 99.B7.1G †↔ Traitement complexe de médecine intensive, 3681 à 4600 points de dépense |
| 99.B7.15 †↔ Traitement complexe de médecine intensive, 553 à 828 points de dépense | 99.B7.1H †↔ Traitement complexe de médecine intensive, 4601 à 5520 points de dépense |
| 99.B7.16 †↔ Traitement complexe de médecine intensive, 829 à 1104 points de dépense | 99.B7.1I †↔ Traitement complexe de médecine intensive, 5521 à 7360 points de dépense |
| 99.B7.17 †↔ Traitement complexe de médecine intensive, 1105 à 1380 points de dépense | 99.B7.1J †↔ Traitement complexe de médecine intensive, 7361 à 9200 points de dépense |
| 99.B7.18 †↔ Traitement complexe de médecine intensive, 1381 à 1656 points de dépense | 99.B7.1K †↔ Traitement complexe de médecine intensive, 9201 à 11040 points de dépense |
| 99.B7.1A †↔ Traitement complexe de médecine intensive, 1657 à 1932 points de dépense | 99.B7.1L †↔ Traitement complexe de médecine intensive, 11041 à 13800 points de dépense |
| 99.B7.1B †↔ Traitement complexe de médecine intensive, 1933 à 2208 points de dépense | 99.B7.1M †↔ Traitement complexe de médecine intensive, 13801 à 16560 points de dépense |
| 99.B7.1C †↔ Traitement complexe de médecine intensive, 2209 à 2484 points de dépense | 99.B7.1N †↔ Traitement complexe de médecine intensive, 16561 à 19320 points de dépense |
| 99.B7.1D †↔ Traitement complexe de médecine intensive, 2485 à 2760 points de dépense | 99.B7.1O †↔ Traitement complexe de médecine intensive, 19321 points de dépense et plus |

Procédure B20-5

| | | | |
|------------|--|------------|--|
| 01.12.00 ↔ | Biopsie de méninges cérébrales à ciel ouvert, SAP | 01.25.12 ↔ | Autre craniectomie pour évacuation d'empyème épidural |
| 01.12.10 ↔ | Biopsie stéréotaxique de méninges cérébrales, à ciel ouvert | 01.25.13 ↔ | Autre craniectomie, extraction de corps étranger des os crâniens ou de l'espace épidural |
| 01.12.99 ↔ | Biopsie de méninges cérébrales à ciel ouvert, autre | 01.25.14 ↔ | Autre craniectomie, insertion de matériel alloplastique ou de réservoir médicamenteux dans les os crâniens ou l'espace épidural |
| 01.14.00 ↔ | Biopsie du cerveau à ciel ouvert, SAP | 01.25.19 ↔ | Autre craniectomie pour drainage de liquide épidural ou pour d'autres raisons |
| 01.14.10 ↔ | Biopsie stéréotaxique du cerveau à ciel ouvert | 01.25.20 ↔ | Autre craniectomie, recraniectomie avec mise en place de drain |
| 01.14.99 ↔ | Biopsie du cerveau à ciel ouvert, autre | 01.25.21 ↔ | Autre craniectomie, recraniectomie pour ablation de matériel alloplastique ou de réservoir médicamenteux des os crâniens ou de l'espace épidural |
| 01.15 ↔ | Biopsie du crâne | 01.25.99 ↔ | Autre craniectomie, autre |
| 01.21 ↔ | Incision et drainage de sinus crânien | 01.26 ↔ | Insertion et remplacement de cathéter dans la cavité crânienne ou le tissu cérébral |
| 01.23.00 ↔ | Recraniotomie, SAP | 01.29.00 ↔ | Révision sans remplacement de cathéter(s) de la cavité crânienne ou de tissu cérébral, SAP |
| 01.23.10 ↔ | Recraniotomie avec mise en place de drain | 01.29.10 ↔ | Révision stéréotaxique sans remplacement de cathéters intracérébraux pour perfusion intraventriculaire |
| 01.23.20 ↔ | Recraniotomie avec ablation de matériel alloplastique ou de réservoir médicamenteux des os crâniens | 01.29.99 ↔ | Révision sans remplacement de cathéter(s) de la cavité crânienne ou de tissu cérébral, autre |
| 01.23.21 ↔ | Recraniotomie avec ablation de matériel alloplastique ou de réservoir médicamenteux de l'espace épidural | 01.39.00 ↔ | Autre incision du cerveau, SAP |
| 01.23.29 ↔ | Recraniotomie avec ablation d'autre matériel | 01.39.19 ↔ | Autre incision du cerveau, évacuation d'autre liquide intracérébral |
| 01.23.99 ↔ | Recraniotomie, autre | 01.39.29 ↔ | Autre incision du cerveau, évacuation stéréotaxique d'autre liquide intracranien |
| 01.24.00 ↔ | Autre craniotomie, SAP | 01.39.30 ↔ | Autre incision du cerveau, extraction de corps étranger intracérébral |
| 01.24.10 ↔ | Autre craniotomie avec décompression | 01.39.40 ↔ | Mise en place de dispositif de drainage externe de liquide céphalo-rachidien (ventriculaire, cisternal, sous-dural) |
| 01.24.11 ↔ | Autre craniotomie pour évacuation d'hématome épidural | 01.39.41 ↔ | Mise en place de réservoir de liquide céphalo-rachidien (ventriculaire, cisternal, sous-dural) |
| 01.24.12 ↔ | Autre craniotomie pour évacuation d'empyème épidural | 01.39.42 ↔ | Enlèvement de réservoir de liquide céphalo-rachidien (ventriculaire, cisternal, sous-dural) |
| 01.24.13 ↔ | Autre craniotomie, insertion de matériel alloplastique ou de réservoir médicamenteux dans les os crâniens ou l'espace épidural | 01.39.50 ↔ | Enlèvement d'implant intracranien |
| 01.24.14 ↔ | Autre craniotomie, ablation de matériel alloplastique ou de réservoir médicamenteux des os crâniens ou de l'espace épidural | 01.39.99 ↔ | Autre incision du cerveau, autre |
| 01.24.15 ↔ | Autre craniotomie, extraction de corps étranger des os crâniens ou de l'espace épidural | 01.51.00 ↔ | Excision et destruction de lésion ou tissu du cerveau et des méninges cérébrales, SAP |
| 01.24.16 ↔ | Autre craniotomie pour autre drainage de liquide épidural ou pour d'autres raisons | 01.51.10 ↔ | Excision de tissu tumoral des méninges cérébrales avec préparation de tissus adjacents infiltrés |
| 01.24.20 ↔ | Craniotomie, abord par la calotte crânienne, SAP | 01.51.19 ↔ | Excision de tissu ou de lésion méningée cérébrale, autre |
| 01.24.22 ↔ | Craniotomie stéréotaxique, abord par la calotte crânienne | 01.51.21 ↔ | Excision de tissu intracérébral de tumeur primaire |
| 01.24.29 ↔ | Craniotomie, abord par la calotte crânienne, autre | 01.51.22 ↔ | Excision de tissu intracérébral de tumeur d'origine non cérébrale |
| 01.24.30 ↔ | Abord de la base du crâne, SAP | 01.51.29 ↔ | Excision de lésion ou tissu du cerveau, autre |
| 01.24.31 ↔ | Abord de la base du crâne, voie transorale | 01.51.31 ↔ | Destruction de lésion ou de tissu des méninges |
| 01.24.32 ↔ | Abord de la base du crâne, voie transorale, avec division du voile du palais | 01.51.41 ↔ | Destruction de tissu intracérébral de tumeur primaire |
| 01.24.33 ↔ | Abord de la base du crâne, voie transorale, avec division du voile du palais ainsi que du palais osseux | 01.51.42 ↔ | Destruction de tissu intracérébral de tumeur d'origine non cérébrale |
| 01.24.34 ↔ | Abord de la base du crâne, voie transsphénoïdale | 01.51.49 ↔ | Destruction de tissu ou de lésion du cerveau, autre |
| 01.24.35 ↔ | Abord de la base du crâne, voie transthermoïdale | 01.52.00 ↔ | Hémisphérectomie, SAP |
| 01.24.36 ↔ | Abord de la base du crâne, voie transmastoïdienne | 01.52.10 ↔ | Hémisphérectomie, tissu intracérébral de tumeur cérébrale primaire |
| 01.24.37 ↔ | Abord de la base du crâne, voie translabyrinthique | 01.52.11 ↔ | Hémisphérectomie, tissu intracérébral de tumeur cérébrale d'origine non cérébrale |
| 01.24.38 ↔ | Abord de la base du crâne, voie transpyramidale | 01.52.99 ↔ | Hémisphérectomie, autre |
| 01.24.39 ↔ | Abord de la base du crâne, autre | 01.53.00 ↔ | Lobectomie du cerveau, SAP |
| 01.24.3A ↔ | Abord de la base du crâne, voie transcondyloïde | 01.53.10 ↔ | Lobectomie du cerveau, tissu intracérébral de tumeur cérébrale primaire |
| 01.24.3B ↔ | Abord de la base du crâne, voie transorbitaire | 01.53.11 ↔ | Lobectomie du cerveau, tissu intracérébral de tumeur cérébrale d'origine non cérébrale |
| 01.24.3C ↔ | Abord de la base du crâne, avec ostéotomie type Le Fort I | | |
| 01.24.3D ↔ | Abord de la base du crâne, voie transnasale-transcribriforme | | |
| 01.24.3E ↔ | Abord de la base du crâne, voie transnasale-transclivale | | |
| 01.24.3F ↔ | Abord de la base du crâne, voie transorale-transclivale | | |
| 01.24.3G ↔ | Abord de la base du crâne, voie transnasale-transptérygoïdienne | | |
| 01.24.99 ↔ | Autre craniotomie, autre | | |
| 01.25.00 ↔ | Autre craniectomie, SAP | | |
| 01.25.10 ↔ | Autre craniectomie avec décompression | | |
| 01.25.11 ↔ | Autre craniectomie pour évacuation d'hématome épidural | | |

| | | | |
|------------|--|------------|---|
| 01.53.99 ↔ | Lobectomie du cerveau, autre | 02.93.32 ↔ | Implantation ou remplacement de micro-électrodes temporaires de dérivation et de stimulation multiloculaire |
| 01.59 ↔ | Autre excision et destruction de tissus cérébraux ou méninges, autre | 02.93.33 ↔ | Implantation ou remplacement de micro-électrodes permanentes de dérivation et de stimulation monoloculaire |
| 01.6X.10 ↔ | Excision et destruction de tissu tumoral de la base du crâne | 02.93.34 ↔ | Implantation ou remplacement de micro-électrodes permanentes de dérivation et de stimulation multiloculaire |
| 01.6X.11 ↔ | Excision et destruction de tissu tumoral de la calotte crânienne | 02.93.39 ↔ | Implantation ou remplacement d'électrodes pour neurostimulation intracrânienne, autre |
| 01.6X.20 ↔ | Excision et destruction d'autre tissu pathologique de la base du crâne | 02.93.40 ↔ | Révision sans remplacement d'électrodes pour neurostimulation intracrânienne, SAP |
| 01.6X.21 ↔ | Excision et destruction d'autre tissu pathologique de la calotte crânienne | 02.93.41 ↔ | Révision sans remplacement d'électrodes pour neurostimulation intracrânienne, stéréotaxique, système permanent à une électrode pour stimulation permanente |
| 01.6X.22 ↔ | Excision et destruction d'autre tissu pathologique de la base et de la calotte crâniennes avec méninges | 02.93.42 ↔ | Révision sans remplacement d'électrodes pour neurostimulation intracrânienne, stéréotaxique, système permanent à plusieurs électrodes pour stimulation permanente |
| 02.01 ↔ | Ouverture de suture crânienne | 02.93.49 ↔ | Révision sans remplacement d'électrodes pour neurostimulation intracrânienne, autre |
| 02.02 ↔ | Élévation de fragments osseux résultant de fracture du crâne | 02.93.51 ↔ | Enlèvement des électrodes pour neurostimulation intracrânienne |
| 02.03 ↔ | Confection de volet osseux crânien | 02.96 ↔ | Insertion d'électrodes sphénoïdales |
| 02.04.00 ↔ | Grefte d'os crânien, SAP | 02.99.10 ↔ | Interventions stéréotaxiques au niveau du liquide céphalo-rachidien |
| 02.04.10 ↔ | Grefte d'os crânien, voûte du crâne | 02.99.11 ↔ | Implantation et explantation stéréotaxique de matériel radioactif en tant qu'intervention indépendante |
| 02.04.99 ↔ | Grefte d'os crânien, autre | 02.99.12 ↔ | Implantation stéréotaxique de tissus dans le crâne, le cerveau et les méninges cérébrales |
| 02.05.00 ↔ | Insertion de plaques osseuses crâniennes, SAP | 02.99.13 ↔ | Instillation stéréotaxique de médicaments en tant qu'intervention indépendante |
| 02.05.10 ↔ | Insertion d'un implant CAD au niveau des os de la boîte crânienne sans participation des os de la face, défaut simple | 02.99.14 ↔ | Implantation, révision ou remplacement stéréotaxique de cathéter(s) intracérébral(aux) pour perfusion intraventriculaire |
| 02.05.11 ↔ | Insertion d'un implant CAD au niveau des os de la boîte crânienne sans participation des os de la face, défaut important ou complexe | 02.99.20 ↔ | Conversion d'une dérivation (drainage) de liquide céphalo-rachidien en une dérivation multiple |
| 02.05.20 ↔ | Insertion d'un implant CAD au niveau des os de la boîte crânienne avec participation orbitaire, temporale ou frontale, jusqu'à 2 régions | 02.99.29 ↔ | Autre révision et enlèvement de dérivation de liquide céphalo-rachidien |
| 02.05.30 ↔ | Insertion d'un implant CAD au niveau des os de la boîte crânienne avec participation de plusieurs régions de la face, 3 régions et plus | 02.99.30 ↔ | Implantation ou remplacement de capteur de mesure intracrânien |
| 02.05.41 ↔ | Réinsertion de plaque osseuse autologue au niveau de la boîte crânienne | 02.99.31 ↔ | Révision sans remplacement de capteur de mesure intracrânien |
| 02.05.99 ↔ | Insertion de plaques osseuses crâniennes, autre | 02.99.40 ↔ | Implantation ou remplacement de neuroprothèse |
| 02.06.00 ↔ | Autre ostéoplastie crânienne, SAP | 02.99.41 ↔ | Révision sans remplacement de neuroprothèse |
| 02.06.10 ↔ | Cranioplastie fronto-orbitaire pour transposition | 02.99.50 ↔ | Implantation et enlèvement de système de cathéter à ballonnet pour brachythérapie intracérébrale |
| 02.06.20 ↔ | Reconstruction de la boîte crânienne sans participation des os faciaux, avec un implant simple (ciment osseux, matériau alloplastique) | 02.99.90 ↔ | Autre opération stéréotaxique du crâne, du cerveau et des méninges cérébrales |
| 02.06.30 ↔ | Reconstruction de la boîte crânienne et des os faciaux avec un implant simple (ciment osseux, matériau alloplastique) | 04.01.00 ↔ | Excision de neurinome du nerf auditif, SAP |
| 02.06.99 ↔ | Ostéoplastie crânienne, autre | 04.01.10 ↔ | Excision de neurinome du nerf auditif par craniotomie |
| 02.07 ↔ | Enlèvement de plaque crânienne | 04.01.11 ↔ | Excision de neurinome du nerf auditif, par voie translabyrinthique |
| 02.11 ↔ | Suture simple de la dure-mère cérébrale | 04.01.99 ↔ | Excision de neurinome du nerf auditif, autre |
| 02.12.00 ↔ | Autre réparation de méninges cérébrales, SAP | 04.41 ↔ | Décompression de la racine du nerf trijumeau |
| 02.12.10 ↔ | Autre réparation de méninges cérébrales sans cranioplastie | 07.13.00 ↔ | Biopsie de la glande hypophyse, par voie transfrontale, SAP |
| 02.12.20 ↔ | Autre réparation de méninges cérébrales avec cranioplastie | 07.13.10 ↔ | Biopsie fermée [percutanée] [à l'aiguille] de la glande hypophyse, par voie transfrontale |
| 02.12.21 ↔ | Autre duroplastie avec cranioplastie de la convexité | 07.13.11 ↔ | Biopsie ouverte de la glande hypophyse, par voie transfrontale |
| 02.12.22 ↔ | Autre duroplastie avec cranioplastie de la charnière crânio-cervicale | 07.13.12 ↔ | Biopsie stéréotaxique de la glande hypophyse, par voie transfrontale |
| 02.12.31 ↔ | Duroplastie fronto-basale avec lambeau pédiculé | 07.13.99 ↔ | Biopsie de la glande hypophyse par voie transfrontale, autre |
| 02.12.99 ↔ | Autre réparation de méninges cérébrales, autre | 07.14.00 ↔ | Biopsie de la glande hypophyse par voie transsphénoïdale, SAP |
| 02.13 ↔ | Ligature de vaisseaux méningés | | |
| 02.14 ↔ | Excision du plexus choroïde | | |
| 02.51.00 ↔ | Synangiose, SAP | | |
| 02.51.11 ↔ | Encéphalo-duro-artério-synangiose [EDAS] | | |
| 02.51.12 ↔ | Encéphalo-duro-synangiose [EDS] | | |
| 02.51.14 ↔ | Encéphalo-myo-synangiose [EMS] | | |
| 02.51.15 ↔ | Encéphalo-galéo-périosto-synangiose [EGPS] | | |
| 02.51.99 ↔ | Synangiose, autre | | |
| 02.92 ↔ | Réparation du cerveau | | |
| 02.93.30 ↔ | Implantation ou remplacement d'électrodes pour neurostimulation intracrânienne, SAP | | |
| 02.93.31 ↔ | Implantation ou remplacement de micro-électrodes temporaires de dérivation et de stimulation monoloculaire | | |

| | | | |
|------------|---|------------|---|
| 07.14.10 ↔ | Biopsie fermée [percutanée] [à l'aiguille] de la glande hypophyse par voie transsphénoïdale | 18.71.13 ↔ | Reconstruction du pavillon de l'oreille, partielle, avec greffe de cartilage |
| 07.14.11 ↔ | Biopsie ouverte de la glande hypophyse, par voie transsphénoïdale | 18.71.14 ↔ | Reconstruction du pavillon de l'oreille, partielle, avec lambeau microvasculaire |
| 07.14.12 ↔ | Biopsie stéréotaxique de la glande hypophyse, par voie transsphénoïdale | 18.71.19 ↔ | Reconstruction du pavillon de l'oreille, partielle, autre |
| 07.14.99 ↔ | Biopsie de la glande hypophyse par voie transsphénoïdale, autre | 18.71.20 ↔ | Reconstruction du pavillon de l'oreille, totale, SAP |
| 07.15 ↔ | Biopsie de glande hypophyse, par voie non précisée | 18.71.21 ↔ | Reconstruction du pavillon de l'oreille, totale, avec extenseur tissulaire |
| 07.17.00 ↔ | Biopsie de la glande pinéale, SAP | 18.71.22 ↔ | Reconstruction du pavillon de l'oreille, totale, avec lambeau aponévrotique |
| 07.17.10 ↔ | Biopsie fermée [percutanée] [à l'aiguille] de la glande pinéale | 18.71.23 ↔ | Reconstruction du pavillon de l'oreille, totale, avec greffe de cartilage |
| 07.17.11 ↔ | Biopsie ouverte de la glande pinéale | 18.71.24 ↔ | Reconstruction du pavillon de l'oreille, totale, avec lambeau microvasculaire |
| 07.17.12 ↔ | Biopsie stéréotaxique de la glande pinéale | 18.71.29 ↔ | Reconstruction du pavillon de l'oreille, totale, autre |
| 07.17.99 ↔ | Biopsie de la glande pinéale, autre | 18.71.30 ↔ | Implantation de matériel alloplastique dans la reconstruction du pavillon de l'oreille |
| 07.51 ↔ | Exploration du champ épiphysaire | 18.71.99 ↔ | Reconstruction du pavillon de l'oreille, autre |
| 07.52 ↔ | Incision de l'épiphysaire | 19.11 ↔ | Stapédectomie et plastie de l'étrier avec mise en place et ajustement d'une prothèse de l'étrier |
| 07.53 ↔ | Excision partielle de l'épiphysaire | 19.19.00 ↔ | Autre stapédectomie et plastie de l'étrier, SAP |
| 07.54 ↔ | Excision totale de l'épiphysaire | 19.19.10 ↔ | Stapédectomie, avec remplacement de l'étrier par implant autologue |
| 07.59 ↔ | Opérations de l'épiphysaire, autre | 19.19.11 ↔ | Stapédectomie, avec remplacement de l'étrier par implant alloplastique |
| 07.61 ↔ | Excision partielle de l'hypophyse par voie sous-frontale | 19.19.12 ↔ | Malléostapédotomie |
| 07.62 ↔ | Excision partielle de l'hypophyse, voie transsphénoïdale | 19.19.99 ↔ | Autre stapédectomie et plastie de l'étrier, autre |
| 07.63 ↔ | Excision partielle de l'hypophyse, approche non précisée | 19.21 ↔ | Révision de stapédotomie, de stapédectomie et de plastie de l'étrier, avec remplacement de l'enclume |
| 07.64 ↔ | Excision totale de l'hypophyse, voie sous-frontale | 19.29.00 ↔ | Autre révision de stapédotomie, de stapédectomie et de plastie de l'étrier, SAP |
| 07.65 ↔ | Excision totale de l'hypophyse, voie transsphénoïdale | 19.29.10 ↔ | Autre révision de stapédotomie et de stapédectomie avec prothèse de l'étrier |
| 07.68 ↔ | Excision totale de l'hypophyse, autre voie précisée | 19.29.11 ↔ | Autre révision de stapédotomie et de stapédectomie avec prothèse de l'étrier par implant autologue |
| 07.69 ↔ | Excision totale de l'hypophyse, approche non précisée | 19.29.12 ↔ | Autre révision de stapédotomie et de stapédectomie avec prothèse de l'étrier par implant alloplastique |
| 07.71 ↔ | Exploration de la fosse hypophysaire | 19.29.13 ↔ | Autre révision de stapédectomie avec plastie de l'étrier (sans remplacement de l'enclume) |
| 07.72 ↔ | Incision de l'hypophyse | 19.29.99 ↔ | Autre révision de stapédotomie, de stapédectomie et de plastie de l'étrier, autre |
| 07.79 ↔ | Opération de l'hypophyse, autre | 19.52 ↔ | Tympanoplastie de type II |
| 16.01 ↔ | Orbitotomie avec volet osseux | 19.53 ↔ | Tympanoplastie de type III |
| 16.02 ↔ | Orbitotomie avec l'insertion d'implant orbitaire | 19.54 ↔ | Tympanoplastie de type IV |
| 16.09 ↔ | Orbitotomie, autre | 19.55 ↔ | Tympanoplastie de type V |
| 16.51.00 ↔ | Exentération d'orbite avec ablation de structure adjacente, SAP | 19.56.00 ↔ | Tympanoplastie et ossiculoplastie, SAP |
| 16.51.10 ↔ | Exentération d'orbite avec ablation de structure adjacente, avec conservation de la peau palpébrale | 19.56.10 ↔ | Tympanoplastie avec antrotomie, atticotomie, attico-antrotomie ou mastoïdectomie sans implantation de prothèse ou avec remplacement d'osselet par implant autologue |
| 16.51.11 ↔ | Exentération d'orbite avec ablation de structure adjacente, sans conservation de la peau palpébrale | 19.56.11 ↔ | Tympanoplastie avec antrotomie, atticotomie, attico-antrotomie ou mastoïdectomie avec greffe d'implant alloplastique, allogène ou xénogène |
| 16.51.99 ↔ | Exentération d'orbite avec ablation de structure adjacente, autre | 19.56.20 ↔ | Tympanoplastie avec réalisation d'une cavité d'évidement (cavité ouverte), sans implantation de prothèse ou avec remplacement d'osselet par implant autologue |
| 16.52.00 ↔ | Exentération d'orbite avec enlèvement thérapeutique d'os de l'orbite, SAP | 19.56.21 ↔ | Tympanoplastie avec réalisation d'une cavité d'évidement (cavité ouverte), avec greffe d'implant alloplastique, allogène ou xénogène |
| 16.52.10 ↔ | Exentération d'orbite avec enlèvement thérapeutique d'os de l'orbite, avec conservation de la peau palpébrale | 19.56.99 ↔ | Tympanoplastie et ossiculoplastie, autre |
| 16.52.11 ↔ | Exentération d'orbite avec enlèvement thérapeutique d'os de l'orbite, sans conservation de la peau palpébrale | 19.6 ↔ | Révision de tympanoplastie |
| 16.52.99 ↔ | Exentération d'orbite avec enlèvement thérapeutique d'os de l'orbite, autre | 20.23.00 ↔ | Incision de l'oreille moyenne, SAP |
| 16.59.00 ↔ | Autre exentération d'orbite, SAP | 20.23.10 ↔ | Antrotomie |
| 16.59.10 ↔ | Autre exentération d'orbite avec conservation de la peau palpébrale | 20.23.11 ↔ | Atticotomie |
| 16.59.11 ↔ | Autre exentération d'orbite sans conservation de la peau palpébrale | 20.23.12 ↔ | Tympanotomie avec scellement de la membrane de la fenêtre ronde et/ou ovale |
| 16.59.99 ↔ | Autre exentération d'orbite, autre | 20.23.13 ↔ | Tympanotomie exploratrice |
| 16.63 ↔ | Révision de cavité d'énucléation avec greffe | 20.23.99 ↔ | Incision de l'oreille moyenne, autre |
| 16.64 ↔ | Autre révision de cavité d'énucléation | 20.41 ↔ | Mastoïdectomie simple |
| 16.66 ↔ | Autre révision après exentération de cavité orbitaire | | |
| 18.71.00 ↔ | Reconstruction du pavillon de l'oreille, SAP | | |
| 18.71.10 ↔ | Reconstruction du pavillon de l'oreille, partielle, SAP | | |
| 18.71.11 ↔ | Reconstruction du pavillon de l'oreille, partielle, avec extenseur tissulaire | | |
| 18.71.12 ↔ | Reconstruction du pavillon de l'oreille, partielle, avec lambeau aponévrotique | | |

| | | | |
|------------|--|------------|--|
| 20.42 ↔ | Mastoïdectomie radicale | 39.72.15 ↔ | Embolisation sélective de vaisseaux intracrâniens par plugs |
| 20.43.00 ↔ | Mastoïdectomie, avec libération du canal facial, SAP | 39.72.16 ↔ | Embolisation sélective de vaisseaux intracrâniens avec coils |
| 20.43.11 ↔ | Mastoïdectomie, avec libération du canal facial, sans décompression du nerf | 39.72.17 ↔ | Embolisation sélective de vaisseaux intracrâniens avec particules |
| 20.43.12 ↔ | Mastoïdectomie, avec libération du canal facial, avec décompression du nerf | 39.72.18 ↔ | Embolisation sélective de vaisseaux intracrâniens avec liquides embolisants |
| 20.44.11 ↔ | Mastoïdectomie, résection subtotale de l'os pétreux [pétresectomie subtotale], sans oblitération | 39.72.19 ↔ | Embolisation sélective de vaisseaux intracrâniens, autre |
| 20.44.12 ↔ | Mastoïdectomie, résection subtotale de l'os pétreux [pétresectomie subtotale], avec oblitération de tissus adipeux | 39.72.1A ↔ | Embolisation sélective de vaisseaux intracrâniens par ballonnets (détachables) embolisants |
| 20.44.13 ↔ | Mastoïdectomie, résection subtotale de l'os pétreux [pétresectomie subtotale], avec oblitération de tissus musculaires | 39.72.1B ↔ | Embolisation sélective de vaisseaux intracrâniens par filtres [parapluie] |
| 20.44.14 ↔ | Mastoïdectomie, résection subtotale de l'os pétreux [pétresectomie subtotale], avec oblitération de tissus adipeux ainsi que musculaires | 39.72.20 ↔ | Embolisation sélective de vaisseaux extracrâniens de la tête et du cou, SAP |
| 20.45.11 ↔ | Mastoïdectomie, résection partielle de l'os pétreux, sans oblitération | 39.72.24 ↔ | Embolisation sélective de vaisseaux extracrâniens de la tête et du cou, avec matériel embolisant adhésif |
| 20.45.12 ↔ | Mastoïdectomie, résection partielle de l'os pétreux, avec oblitération de tissus adipeux | 39.72.25 ↔ | Embolisation sélective de vaisseaux extracrâniens de la tête et du cou par plugs |
| 20.45.13 ↔ | Mastoïdectomie, résection partielle de l'os pétreux, avec oblitération de tissus musculaires | 39.72.26 ↔ | Embolisation sélective de vaisseaux extracrâniens de la tête et du cou avec coils |
| 20.45.14 ↔ | Mastoïdectomie, résection partielle de l'os pétreux, avec oblitération de tissus adipeux ainsi que musculaires | 39.72.27 ↔ | Embolisation sélective de vaisseaux extracrâniens de la tête et du cou avec particules |
| 20.45.15 ↔ | Styloïdectomie | 39.72.28 ↔ | Embolisation sélective de vaisseaux extracrâniens de la tête et du cou avec liquides embolisants |
| 20.51.10 ↔ | Excision de lésion de la cavité tympanique | 39.72.29 ↔ | Embolisation sélective de vaisseaux extracrâniens de la tête et du cou, autre |
| 20.51.11 ↔ | Excision de lésion de l'apex pyramidal | 39.72.2A ↔ | Embolisation sélective de vaisseaux extracrâniens de la tête et du cou avec liquides embolisants, ballonnets (détachables) |
| 20.51.12 ↔ | Excision de lésion de la base de l'oreille | 39.72.2B ↔ | Embolisation sélective de vaisseaux extracrâniens de la tête et du cou par filtres [parapluie] |
| 20.51.99 ↔ | Excision de lésion de l'oreille moyenne, autre | 39.77.00 ↔ | Intervention endovasculaire transluminale percutanée sur vaisseau(x) intracrânien(s), SAP |
| 20.79.00 ↔ | Autre incision, excision et destruction de l'oreille interne, SAP | 39.77.09 ↔ | Intervention endovasculaire transluminale percutanée sur vaisseau(x) intracrânien(s), autre |
| 20.79.10 ↔ | Excision de lésion du labyrinthe | 39.77.10 ↔ | Angioplastie percutanée à ballonnet de vaisseau(x) intracrânien(s) |
| 20.79.11 ↔ | Cochléosaccotomie | 39.77.20 ↔ | Bladeangioplastie percutanée de vaisseau(x) intracrânien(s) |
| 20.79.20 ↔ | Labyrinthectomie transtympanique | 39.77.30 ↔ | Angioplastie percutanée au laser de vaisseau(x) intracrânien(s) |
| 20.79.21 ↔ | Labyrinthectomie transmastoïdienne | 39.77.40 ↔ | Athérectomie percutanée de vaisseau(x) intracrânien(s) |
| 20.79.22 ↔ | Destruction transtympanique du labyrinthe | 39.77.60 ↔ | Thrombectomie percutanée de vaisseau(x) intracrânien(s), SAP |
| 20.79.23 ↔ | Destruction transmastoïdienne du labyrinthe | 39.77.61 ↔ | Thrombectomie percutanée à lame rotative de vaisseau(x) intracrânien(s) |
| 20.79.99 ↔ | Autre incision, excision et destruction de l'oreille interne, autre | 39.77.62 ↔ | Thrombectomie percutanée de vaisseau(x) intracrânien(s) assistée par stent |
| 20.92 ↔ | Révision de mastoïdectomie | 39.77.69 ↔ | Thrombectomie percutanée de vaisseau(x) intracrânien(s), autre |
| 20.99.10 ↔ | Implantation d'ancrages osseux dans l'os pétreux, l'oreille moyenne ou interne | 39.77.80 ↔ | Spasmolyse intra-artérielle transluminale percutanée lors de vasospasmes cérébrovasculaires |
| 20.99.20 ↔ | Fermeture de fistule labyrinthique | 39.79.21 ↔ | Embolisation ou occlusion par coils, vaisseaux du membre supérieur |
| 20.99.30 ↔ | Enlèvement d'implant cochléaire ou d'aide auditive implantable | 39.79.22 ↔ | Embolisation ou occlusion par coils, aorte |
| 20.99.99 ↔ | Autres opérations de l'oreille moyenne et interne, autre | 39.79.24 ↔ | Embolisation ou occlusion par coils, vaisseaux thoraciques |
| 22.51 ↔ | Ethmoïdotomie | 39.79.25 ↔ | Embolisation ou occlusion par coils, vaisseaux viscéraux |
| 22.52 ↔ | Sphénoïdotomie | 39.79.26 ↔ | Embolisation ou occlusion par coils, vaisseaux abdominaux et pelviens |
| 22.63.00 ↔ | Ethmoïdectomie, SAP | 39.79.27 ↔ | Embolisation ou occlusion par coils, vaisseaux du membre inférieur |
| 22.63.10 ↔ | Ethmoïdectomie, abord externe | 39.79.28 ↔ | Embolisation ou occlusion par coils, vaisseaux rachidiens |
| 22.63.11 ↔ | Ethmoïdectomie par voie intranasale ou transmaxillaire | 39.79.29 ↔ | Embolisation ou occlusion par coils, autres vaisseaux, autre |
| 22.63.99 ↔ | Ethmoïdectomie, autre | | |
| 22.64 ↔ | Sphénoïdectomie | | |
| 38.61 ↔ | Autre excision de vaisseaux intracrâniens | | |
| 39.28 ↔ | Pontage ou shunt vasculaire extra-intracrânien | | |
| 39.2A ↔ | Pontage ou shunt vasculaire intra-intracrânien | | |
| 39.51.00 ↔ | Clippage d'anévrisme, SAP | | |
| 39.51.11 ↔ | Clippage d'anévrisme intracrânien | | |
| 39.51.99 ↔ | Clippage d'anévrisme, autre | | |
| 39.72.00 ↔ | Réparation ou occlusion endovasculaire des vaisseaux de la tête et du cou, SAP | | |
| 39.72.09 ↔ | Réparation ou occlusion endovasculaire des vaisseaux de la tête et du cou, autre | | |
| 39.72.10 ↔ | Embolisation sélective de vaisseaux intracrâniens, SAP | | |
| 39.72.14 ↔ | Embolisation sélective de vaisseaux intracrâniens, avec matériel embolisant adhésif | | |

| | |
|--|--|
| 39.79.40 ↔ Embolisation sélective par ballonnets détachables, autres vaisseaux, SAP | 39.79.82 ↔ Fermeture d'artères par cathéter à radiofréquence, aorte |
| 39.79.41 ↔ Embolisation sélective par ballonnets détachables, vaisseaux du membre supérieur | 39.79.84 ↔ Fermeture d'artères par cathéter à radiofréquence, vaisseaux thoraciques |
| 39.79.42 ↔ Embolisation sélective par ballonnets détachables, aorte | 39.79.85 ↔ Fermeture d'artères par cathéter à radiofréquence, vaisseaux du membre inférieur |
| 39.79.44 ↔ Embolisation sélective par ballonnets détachables, vaisseaux thoraciques | 39.79.86 ↔ Fermeture d'artères par cathéter à radiofréquence, vaisseaux viscéraux |
| 39.79.45 ↔ Embolisation sélective par ballonnets détachables, vaisseaux viscéraux | 39.79.87 ↔ Fermeture d'artères par cathéter à radiofréquence, vaisseaux abdominaux et pelviens |
| 39.79.46 ↔ Embolisation sélective par ballonnets détachables, vaisseaux abdominaux et pelviens | 39.79.89 ↔ Fermeture d'artères par cathéter à radiofréquence, autres vaisseaux, autre |
| 39.79.47 ↔ Embolisation sélective par ballonnets détachables, vaisseaux rachidiens | 39.79.91 ↔ Embolisation sélective, vaisseaux membre supérieur, autre |
| 39.79.48 ↔ Embolisation sélective par ballonnets détachables, vaisseaux du membre inférieur | 39.79.92 ↔ Embolisation sélective, aorte, autre |
| 39.79.49 ↔ Embolisation sélective par ballonnets détachables, autres vaisseaux, autre | 39.79.94 ↔ Embolisation sélective, vaisseaux thoraciques |
| 39.79.50 ↔ Embolisation sélective par filtres [parapluie], autres vaisseaux, SAP | 39.79.95 ↔ Embolisation sélective, vaisseaux viscéraux, autre |
| 39.79.51 ↔ Embolisation sélective par filtres [parapluie], vaisseaux du membre supérieur | 39.79.96 ↔ Embolisation sélective, vaisseaux abdominaux et pelviens, autre |
| 39.79.52 ↔ Embolisation sélective par filtres [parapluie], aorte | 39.79.98 ↔ Embolisation sélective, vaisseaux rachidiens, autre |
| 39.79.54 ↔ Embolisation sélective par filtres [parapluie], vaisseaux thoraciques | 39.79.A0 ↔ Embolisation sélective par plugs, autres vaisseaux, SAP |
| 39.79.55 ↔ Embolisation sélective par filtres [parapluie], vaisseaux viscéraux | 39.79.A1 ↔ Embolisation sélective par plugs, vaisseaux du membre supérieur |
| 39.79.56 ↔ Embolisation sélective par filtres [parapluie], vaisseaux abdominaux et pelviens | 39.79.A2 ↔ Embolisation sélective par plugs, aorte |
| 39.79.57 ↔ Embolisation sélective par filtres [parapluie], vaisseaux du membre inférieur | 39.79.A4 ↔ Embolisation sélective par plugs, vaisseaux thoraciques |
| 39.79.58 ↔ Embolisation sélective par filtres [parapluie], vaisseaux rachidiens | 39.79.A5 ↔ Embolisation sélective par plugs, vaisseaux viscéraux |
| 39.79.59 ↔ Embolisation sélective par filtres [parapluie], autres vaisseaux, autre | 39.79.A6 ↔ Embolisation sélective par plugs, vaisseaux abdominaux et pelviens |
| 39.79.60 ↔ Embolisation sélective par particules, autres vaisseaux, SAP | 39.79.A7 ↔ Embolisation sélective par plugs, vaisseaux du membre inférieur |
| 39.79.61 ↔ Embolisation sélective par particules, vaisseaux du membre supérieur | 39.79.A8 ↔ Embolisation sélective par plugs, vaisseaux rachidiens |
| 39.79.62 ↔ Embolisation sélective par particules, aorte | 39.79.A9 ↔ Embolisation sélective par plugs, autres vaisseaux, autre |
| 39.79.64 ↔ Embolisation sélective par particules, vaisseaux thoraciques | 39.79.B1 ↔ Embolisation sélective par liquides embolisants, vaisseaux du membre supérieur |
| 39.79.65 ↔ Embolisation sélective par particules, vaisseaux viscéraux | 39.79.B2 ↔ Embolisation sélective par liquides embolisants, aorte |
| 39.79.66 ↔ Embolisation sélective par particules, vaisseaux abdominaux et pelviens | 39.79.B4 ↔ Embolisation sélective par liquides embolisants, vaisseaux thoraciques |
| 39.79.67 ↔ Embolisation sélective par particules, vaisseaux du membre inférieur | 39.79.B5 ↔ Embolisation sélective par liquides embolisants, vaisseaux viscéraux |
| 39.79.68 ↔ Embolisation sélective par particules, vaisseaux rachidiens | 39.79.B6 ↔ Embolisation sélective par liquides embolisants, vaisseaux abdominaux et pelviens |
| 39.79.69 ↔ Embolisation sélective par particules, autres vaisseaux, autre | 39.79.B8 ↔ Embolisation sélective par liquides embolisants, vaisseaux rachidiens |
| 39.79.70 ↔ Fermeture d'artères par cathéter au laser, autres vaisseaux, SAP | 39.79.C1 ↔ Embolisation sélective avec matériel embolisant adhésif, vaisseaux du membre supérieur |
| 39.79.71 ↔ Fermeture d'artères par cathéter au laser, artères du membre supérieur | 39.79.C2 ↔ Embolisation sélective avec matériel embolisant adhésif, aorte |
| 39.79.72 ↔ Fermeture d'artères par cathéter au laser, aorte | 39.79.C4 ↔ Embolisation sélective avec matériel embolisant adhésif, vaisseaux thoraciques |
| 39.79.74 ↔ Fermeture d'artères par cathéter au laser, vaisseaux thoraciques | 39.79.C5 ↔ Embolisation sélective avec matériel embolisant adhésif, vaisseaux viscéraux |
| 39.79.75 ↔ Fermeture d'artères par cathéter au laser, vaisseaux du membre inférieur | 39.79.C6 ↔ Embolisation sélective avec matériel embolisant adhésif, vaisseaux abdominaux et pelviens |
| 39.79.76 ↔ Fermeture d'artères par cathéter au laser, vaisseaux viscéraux | 39.79.C8 ↔ Embolisation sélective avec matériel embolisant adhésif, vaisseaux rachidiens |
| 39.79.77 ↔ Fermeture d'artères par cathéter au laser, vaisseaux abdominaux et pelviens | 39.7A.22 ↔ Implantation endovasculaire d'endoprothèses [stents grafts] dans l'artère du bassin, avec réparation d'une branche vasculaire par technique de greffe parallèle |
| 39.79.79 ↔ Fermeture d'artères par cathéter au laser, autres vaisseaux, autre | 39.7A.31 ↔ Implantation endovasculaire d'endoprothèses [stents grafts] dans la veine cave |
| 39.79.80 ↔ Fermeture d'artères par cathéter à radiofréquence, autres vaisseaux, SAP | 39.7A.32 ↔ Implantation endovasculaire d'endoprothèses [stents grafts] dans la veine porte |
| 39.79.81 ↔ Fermeture d'artères par cathéter à radiofréquence, artères du membre supérieur | 39.7A.41 ↔ Implantation endovasculaire d'endoprothèses [stents grafts] dans des vaisseaux rénaux |

- 39.B1.11 ↔ Implantation transluminale (percutanée) de stents sans libération de substance médicamenteuse, vaisseaux intracrâniens
- 39.B1.L1 ↔ Implantation transluminale (percutanée) de stents sans libération de substance médicamenteuse, vaisseaux rachidiens
- 39.B2.11 ↔ Implantation transluminale (percutanée) de stents avec libération de substance médicamenteuse, vaisseaux intracrâniens
- 39.B2.L1 ↔ Implantation transluminale (percutanée) de stents avec libération de substance médicamenteuse, vaisseaux rachidiens
- 39.B3.11 ↔ Implantation transluminale (percutanée) de stents couverts sans libération de substance médicamenteuse, vaisseaux intracrâniens
- 39.B3.L1 ↔ Implantation transluminale (percutanée) de stents couverts sans libération de substance médicamenteuse, vaisseaux rachidiens
- 39.B4.11 ↔ Implantation transluminale (percutanée) de stents couverts avec libération de substance médicamenteuse, vaisseaux intracrâniens
- 39.B4.L1 ↔ Implantation transluminale (percutanée) de stents couverts avec libération de substance médicamenteuse, vaisseaux rachidiens
- 39.B5.11 ↔ Implantation transluminale (percutanée) de stents Cheatham-Platinum non couverts, vaisseaux intracrâniens
- 39.B5.L1 ↔ Implantation transluminale (percutanée) de stents Cheatham-Platinum non couverts, vaisseaux rachidiens
- 39.B6.11 ↔ Implantation transluminale (percutanée) de stents Cheatham-Platinum couverts, vaisseaux intracrâniens
- 39.B6.L1 ↔ Implantation transluminale (percutanée) de stents Cheatham-Platinum couverts, vaisseaux rachidiens
- 39.B7.11 ↔ Implantation transluminale (percutanée) de stents à grand lumen non couverts, vaisseaux intracrâniens
- 39.B7.L1 ↔ Implantation transluminale (percutanée) de stents à grand lumen non couverts, vaisseaux rachidiens
- 39.B8.11 ↔ Implantation transluminale (percutanée) de stents à grand lumen couverts, vaisseaux intracrâniens
- 39.B8.L1 ↔ Implantation transluminale (percutanée) de stents à grand lumen couverts, vaisseaux rachidiens
- 39.BE ↔ Implantation transluminale (percutanée) d'un stent auto-expansible de bifurcation, intracrânienne
- 39.BF.11 ↔ Implantation transluminale (percutanée) de micro-stents auto-expansibles, vaisseaux intracrâniens
- 39.BH.11 ↔ Implantation transluminale (percutanée) de stents pour modulation du flux lors d'anévrismes, vaisseaux intracrâniens
- 39.BH.L1 ↔ Implantation transluminale (percutanée) de stents pour modulation du flux lors d'anévrismes, vaisseaux rachidiens
- 76.92.20 ↔ Insertion d'un implant CAD au niveau des os de la face, sans participation de la boîte crânienne, jusqu'à 2 régions
- 76.92.21 ↔ Insertion d'un implant CAD au niveau des os de la face, sans participation de la boîte crânienne, 3 régions et plus
- 76.92.30 ↔ Insertion d'implant CAD pour réparer un défaut maxillaire simple
- 76.92.31 ↔ Insertion d'implant CAD pour réparer un défaut maxillaire important ou complexe
- 92.39.00 ↔ Autre radiochirurgie stéréotaxique, SAP
- 92.39.01 ↔ Autre radiothérapie de haut voltage, radiochirurgie stéréotaxique, fractionnée, cérébrale, SAP
- 92.39.11 ↔ Autre radiothérapie de haut voltage, radiochirurgie stéréotaxique, fractionnée, extracérébrale, SAP
- 92.39.20 ↔ Autre radiothérapie de haut voltage, radiochirurgie stéréotaxique, fractionnée: cérébrale, radiothérapie à intensité modulée
- 92.39.21 ↔ Autre radiothérapie de haut voltage, radiochirurgie stéréotaxique, fractionnée: cérébrale, Intensity Modulated Arc Therapy [IMAT].
- 92.39.22 ↔ Autre radiothérapie de haut voltage, radiochirurgie stéréotaxique, fractionnée: cérébrale, guidée par l'image
- 92.39.29 ↔ Autre radiothérapie de haut voltage, radiochirurgie stéréotaxique, fractionnée, cérébrale, autre
- 92.39.30 ↔ Autre radiothérapie de haut voltage, radiochirurgie stéréotaxique, fractionnée: extracérébrale, radiothérapie avec modulation d'intensité
- 92.39.31 ↔ Autre radiothérapie de haut voltage, radiochirurgie stéréotaxique, fractionnée: extracérébrale, Intensity Modulated Arc Therapy [IMAT].
- 92.39.32 ↔ Autre radiothérapie de haut voltage, radiochirurgie stéréotaxique, fractionnée: extracérébrale, guidée par l'image
- 92.39.39 ↔ Autre radiothérapie de haut voltage, radiochirurgie stéréotaxique, fractionnée, extracérébrale, autre

Procédure B20-6

- 01.24.31 ↔ Abord de la base du crâne, voie transorale
- 01.24.32 ↔ Abord de la base du crâne, voie transorale, avec division du voile du palais
- 01.24.33 ↔ Abord de la base du crâne, voie transorale, avec division du voile du palais ainsi que du palais osseux
- 01.24.3D ↔ Abord de la base du crâne, voie transnasale-transcribriforme
- 01.24.3E ↔ Abord de la base du crâne, voie transnasale-transclivale
- 01.24.3F ↔ Abord de la base du crâne, voie transorale-transclivale
- 01.32.00 ↔ Lobotomie et tractotomie, SAP
- 01.32.10 ↔ Lobotomie et tractotomie, cingulotomie
- 01.32.11 ↔ Lobotomie et tractotomie, transection sous-piale
- 01.32.12 ↔ Lobotomie et tractotomie, lobotomie multiples
- 01.32.20 ↔ Lobotomie et tractotomie, interruption stéréotaxique de systèmes de communication nerveuse
- 01.32.99 ↔ Lobotomie et tractotomie, autre
- 01.51.00 ↔ Excision et destruction de lésion ou tissu du cerveau et des méninges cérébrales, SAP
- 01.51.10 ↔ Excision de tissu tumoral des méninges cérébrales avec préparation de tissus adjacents infiltrés
- 01.51.19 ↔ Excision de tissu ou de lésion méningée cérébrale, autre
- 01.51.21 ↔ Excision de tissu intracérébral de tumeur primaire
- 01.51.22 ↔ Excision de tissu intracérébral de tumeur d'origine non cérébrale
- 01.51.29 ↔ Excision de lésion ou tissu du cerveau, autre
- 01.51.31 ↔ Destruction de lésion ou de tissu des méninges
- 01.51.41 ↔ Destruction de tissu intracérébral de tumeur primaire
- 01.51.42 ↔ Destruction de tissu intracérébral de tumeur d'origine non cérébrale
- 01.51.49 ↔ Destruction de tissus ou de lésion du cerveau, autre
- 01.52.00 ↔ Hémisphérectomie, SAP
- 01.52.10 ↔ Hémisphérectomie, tissu intracérébral de tumeur cérébrale primaire
- 01.52.11 ↔ Hémisphérectomie, tissu intracérébral de tumeur cérébrale d'origine non cérébrale
- 01.52.99 ↔ Hémisphérectomie, autre
- 01.53.00 ↔ Lobectomie du cerveau, SAP

| | | | |
|------------|--|------------|--|
| 01.53.10 ↔ | Lobectomie du cerveau, tissu intracérébral de tumeur cérébrale primaire | 07.51 ↔ | Exploration du champ épiphysaire |
| 01.53.11 ↔ | Lobectomie du cerveau, tissu intracérébral de tumeur cérébrale d'origine non cérébrale | 07.52 ↔ | Incision de l'épiphyse |
| 01.53.99 ↔ | Lobectomie du cerveau, autre | 07.53 ↔ | Excision partielle de l'épiphyse |
| 01.59 ↔ | Autre excision et destruction de tissus cérébraux ou méninges, autre | 07.54 ↔ | Excision totale de l'épiphyse |
| 02.51.00 ↔ | Synangiose, SAP | 07.59 ↔ | Opérations de l'épiphyse, autre |
| 02.51.11 ↔ | Encéphalo-duro-artério-synangiose [EDAS] | 07.61 ↔ | Excision partielle de l'hypophyse par voie sous-frontale |
| 02.51.12 ↔ | Encéphalo-duro-synangiose [EDS] | 07.62 ↔ | Excision partielle de l'hypophyse, voie transsphénoïdale |
| 02.51.14 ↔ | Encéphalo-myo-synangiose [EMS] | 07.63 ↔ | Excision partielle de l'hypophyse, approche non précisée |
| 02.51.15 ↔ | Encéphalo-galéo-périosto-synangiose [EGPS] | 07.64 ↔ | Excision totale de l'hypophyse, voie sous-frontale |
| 02.51.99 ↔ | Synangiose, autre | 07.65 ↔ | Excision totale de l'hypophyse, voie transsphénoïdale |
| 04.01.00 ↔ | Excision de neurinome du nerf auditif, SAP | 07.68 ↔ | Excision totale de l'hypophyse, autre voie précisée |
| 04.01.10 ↔ | Excision de neurinome du nerf auditif par craniotomie | 07.69 ↔ | Excision totale de l'hypophyse, approche non précisée |
| 04.01.11 ↔ | Excision de neurinome du nerf auditif, par voie translabirynthique | 38.31 ↔ | Réséction de vaisseaux intracrâniens, avec anastomose |
| 04.01.99 ↔ | Excision de neurinome du nerf auditif, autre | 38.41 ↔ | Réséction de vaisseaux intracrâniens, avec remplacement |
| 04.41 ↔ | Décompression de la racine du nerf trijumeau | 39.2A ↔ | Pontage ou shunt vasculaire intra-intracrânien |
| 07.17.00 ↔ | Biopsie de la glande pinéale, SAP | 39.51.00 ↔ | Clippage d'anévrisme, SAP |
| 07.17.10 ↔ | Biopsie fermée [percutanée] [à l'aiguille] de la glande pinéale | 39.51.11 ↔ | Clippage d'anévrisme intracrânien |
| 07.17.11 ↔ | Biopsie ouverte de la glande pinéale | 39.51.99 ↔ | Clippage d'anévrisme, autre |
| 07.17.12 ↔ | Biopsie stéréotaxique de la glande pinéale | 39.53 ↔ | Réparation de fistule artério-veineuse |
| 07.17.99 ↔ | Biopsie de la glande pinéale, autre | | |

Procédure B20-7

| | | | |
|------------|--|------------|---|
| 39.72.10 ↔ | Embolisation sélective de vaisseaux intracrâniens, SAP | 39.B1.11 ↔ | Implantation transluminale (percutanée) de stents sans libération de substance médicamenteuse, vaisseaux intracrâniens |
| 39.72.14 ↔ | Embolisation sélective de vaisseaux intracrâniens, avec matériel embolisant adhésif | 39.B2.11 ↔ | Implantation transluminale (percutanée) de stents avec libération de substance médicamenteuse, vaisseaux intracrâniens |
| 39.72.15 ↔ | Embolisation sélective de vaisseaux intracrâniens par plugs | 39.B3.11 ↔ | Implantation transluminale (percutanée) de stents couverts sans libération de substance médicamenteuse, vaisseaux intracrâniens |
| 39.72.16 ↔ | Embolisation sélective de vaisseaux intracrâniens avec coils | 39.B4.11 ↔ | Implantation transluminale (percutanée) de stents couverts avec libération de substance médicamenteuse, vaisseaux intracrâniens |
| 39.72.17 ↔ | Embolisation sélective de vaisseaux intracrâniens avec particules | 39.B5.11 ↔ | Implantation transluminale (percutanée) de stents Cheatham-Platinum non couverts, vaisseaux intracrâniens |
| 39.72.18 ↔ | Embolisation sélective de vaisseaux intracrâniens avec liquides embolisants | 39.B6.11 ↔ | Implantation transluminale (percutanée) de stents Cheatham-Platinum couverts, vaisseaux intracrâniens |
| 39.72.19 ↔ | Embolisation sélective de vaisseaux intracrâniens, autre | 39.B7.11 ↔ | Implantation transluminale (percutanée) de stents à grand lumen non couverts, vaisseaux intracrâniens |
| 39.72.1A ↔ | Embolisation sélective de vaisseaux intracrâniens par ballonnets (détachables) embolisants | 39.B8.11 ↔ | Implantation transluminale (percutanée) de stents à grand lumen couverts, vaisseaux intracrâniens |
| 39.72.1B ↔ | Embolisation sélective de vaisseaux intracrâniens par filtres [parapluie] | 39.BE ↔ | Implantation transluminale (percutanée) d'un stent auto-expansible de bifurcation, intracrânienne |
| 39.77.00 ↔ | Intervention endovasculaire transluminale percutanée sur vaisseau(x) intracrânien(s), SAP | 39.BF.11 ↔ | Implantation transluminale (percutanée) de micro-stents auto-expansibles, vaisseaux intracrâniens |
| 39.77.09 ↔ | Intervention endovasculaire transluminale percutanée sur vaisseau(x) intracrânien(s), autre | 39.BH.11 ↔ | Implantation transluminale (percutanée) de stents pour modulation du flux lors d'anévrismes, vaisseaux intracrâniens |
| 39.77.10 ↔ | Angioplastie percutanée à ballonnet de vaisseau(x) intracrânien(s) | 7A.28.51 ↔ | Ostéotomie, colonne vertébrale, stade V |
| 39.77.20 ↔ | Bladeangioplastie percutanée de vaisseau(x) intracrânien(s) | 7A.28.61 ↔ | Ostéotomie, colonne vertébrale, stade VI |
| 39.77.30 ↔ | Angioplastie percutanée au laser de vaisseau(x) intracrânien(s) | 7A.44.21 ↔ | Cyphoplastie avec redressement vertébral par ballonnet gonflable, 1 corps vertébral |
| 39.77.40 ↔ | Athérectomie percutanée de vaisseau(x) intracrânien(s) | 7A.44.22 ↔ | Cyphoplastie avec redressement vertébral par ballonnet gonflable, 2 corps vertébraux |
| 39.77.60 ↔ | Thrombectomie percutanée de vaisseau(x) intracrânien(s), SAP | 7A.44.23 ↔ | Cyphoplastie avec redressement vertébral par ballonnet gonflable, 3 corps vertébraux |
| 39.77.61 ↔ | Thrombectomie percutanée à lame rotative de vaisseau(x) intracrânien(s) | 7A.44.24 ↔ | Cyphoplastie avec redressement vertébral par ballonnet gonflable, 4 corps vertébraux et plus |
| 39.77.62 ↔ | Thrombectomie percutanée de vaisseau(x) intracrânien(s) assistée par stent | 7A.44.31 ↔ | Cyphoplastie avec redressement vertébral par implant redresseur, 1 corps vertébral |
| 39.77.69 ↔ | Thrombectomie percutanée de vaisseau(x) intracrânien(s), autre | | |
| 39.77.80 ↔ | Spasmyolyse intra-artérielle transluminale percutanée lors de vasospasmes cérébrovasculaires | | |

- 7A.44.32 ↔ Cyphoplastie avec redressement vertébral par implant redresseur, 2 corps vertébraux
- 7A.44.33 ↔ Cyphoplastie avec redressement vertébral par implant redresseur, 3 corps vertébraux
- 7A.44.34 ↔ Cyphoplastie avec redressement vertébral par implant redresseur, 4 corps vertébraux et plus
- 7A.44.91 ↔ Cyphoplastie par autre dispositif de redressement vertébral, 1 corps vertébral
- 7A.44.92 ↔ Cyphoplastie par autre dispositif de redressement vertébral, 2 corps vertébraux
- 7A.44.93 ↔ Cyphoplastie par autre dispositif de redressement vertébral, 3 corps vertébraux
- 7A.44.94 ↔ Cyphoplastie par autre dispositif de redressement vertébral, 4 corps vertébraux et plus
- 7A.71.13 ↔ Fusion de vertèbres avec stabilisation de la colonne vertébrale, abord dorsal et dorsolatéral, 3 segments
- 7A.71.14 ↔ Fusion de vertèbres avec stabilisation de la colonne vertébrale, abord dorsal et dorsolatéral, 4 segments
- 7A.71.15 ↔ Fusion de vertèbres avec stabilisation de la colonne vertébrale, abord dorsal et dorsolatéral, 5 segments
- 7A.71.16 ↔ Fusion de vertèbres avec stabilisation de la colonne vertébrale, abord dorsal et dorsolatéral, 6 segments
- 7A.71.17 ↔ Fusion de vertèbres avec stabilisation de la colonne vertébrale, abord dorsal et dorsolatéral, 7 segments
- 7A.71.18 ↔ Fusion de vertèbres avec stabilisation de la colonne vertébrale, abord dorsal et dorsolatéral, 8 segments
- 7A.71.1A ↔ Fusion de vertèbres avec stabilisation de la colonne vertébrale, abord dorsal et dorsolatéral, 9 segments
- 7A.71.1B ↔ Fusion de vertèbres avec stabilisation de la colonne vertébrale, abord dorsal et dorsolatéral, 10 segments
- 7A.71.1C ↔ Fusion de vertèbres avec stabilisation de la colonne vertébrale, abord dorsal et dorsolatéral, 11 segments
- 7A.71.1D ↔ Fusion de vertèbres avec stabilisation de la colonne vertébrale, abord dorsal et dorsolatéral, 12 segments
- 7A.71.1E ↔ Fusion de vertèbres avec stabilisation de la colonne vertébrale, abord dorsal et dorsolatéral, 13 segments
- 7A.71.1F ↔ Fusion de vertèbres avec stabilisation de la colonne vertébrale, abord dorsal et dorsolatéral, 14 segments et plus
- 7A.71.23 ↔ Fusion de vertèbres avec stabilisation de la colonne vertébrale, abord ventral, 3 segments
- 7A.71.24 ↔ Fusion de vertèbres avec stabilisation de la colonne vertébrale, abord ventral, 4 segments
- 7A.71.25 ↔ Fusion de vertèbres avec stabilisation de la colonne vertébrale, abord ventral, 5 segments
- 7A.71.26 ↔ Fusion de vertèbres avec stabilisation de la colonne vertébrale, abord ventral, 6 segments
- 7A.71.27 ↔ Fusion de vertèbres avec stabilisation de la colonne vertébrale, abord ventral, 7 segments
- 7A.71.28 ↔ Fusion de vertèbres avec stabilisation de la colonne vertébrale, abord ventral, 8 segments
- 7A.71.2A ↔ Fusion de vertèbres avec stabilisation de la colonne vertébrale, abord ventral, 9 segments
- 7A.71.2B ↔ Fusion de vertèbres avec stabilisation de la colonne vertébrale, abord ventral, 10 segments
- 7A.71.2C ↔ Fusion de vertèbres avec stabilisation de la colonne vertébrale, abord ventral, 11 segments
- 7A.71.2D ↔ Fusion de vertèbres avec stabilisation de la colonne vertébrale, abord ventral, 12 segments
- 7A.71.2E ↔ Fusion de vertèbres avec stabilisation de la colonne vertébrale, abord ventral, 13 segments
- 7A.71.2F ↔ Fusion de vertèbres avec stabilisation de la colonne vertébrale, abord ventral, 14 segments et plus
- 7A.72.13 ↔ Stabilisation dynamique de la colonne vertébrale, abord dorsal et dorsolatéral, 3 segments
- 7A.72.14 ↔ Stabilisation dynamique de la colonne vertébrale, abord dorsal et dorsolatéral, 4 segments
- 7A.72.15 ↔ Stabilisation dynamique de la colonne vertébrale, abord dorsal et dorsolatéral, 5 segments
- 7A.72.16 ↔ Stabilisation dynamique de la colonne vertébrale, abord dorsal et dorsolatéral, 6 segments
- 7A.72.17 ↔ Stabilisation dynamique de la colonne vertébrale, abord dorsal et dorsolatéral, 7 segments
- 7A.72.18 ↔ Stabilisation dynamique de la colonne vertébrale, abord dorsal et dorsolatéral, 8 segments
- 7A.72.1A ↔ Stabilisation dynamique de la colonne vertébrale, abord dorsal et dorsolatéral, 9 segments
- 7A.72.1B ↔ Stabilisation dynamique de la colonne vertébrale, abord dorsal et dorsolatéral, 10 segments
- 7A.72.1C ↔ Stabilisation dynamique de la colonne vertébrale, abord dorsal et dorsolatéral, 11 segments
- 7A.72.1D ↔ Stabilisation dynamique de la colonne vertébrale, abord dorsal et dorsolatéral, 12 segments
- 7A.72.1E ↔ Stabilisation dynamique de la colonne vertébrale, abord dorsal et dorsolatéral, 13 segments
- 7A.72.1F ↔ Stabilisation dynamique de la colonne vertébrale, abord dorsal et dorsolatéral, 14 segments et plus
- 7A.72.23 ↔ Stabilisation dynamique de la colonne vertébrale, abord ventral, 3 segments
- 7A.72.24 ↔ Stabilisation dynamique de la colonne vertébrale, abord ventral, 4 segments
- 7A.72.25 ↔ Stabilisation dynamique de la colonne vertébrale, abord ventral, 5 segments
- 7A.72.26 ↔ Stabilisation dynamique de la colonne vertébrale, abord ventral, 6 segments
- 7A.72.27 ↔ Stabilisation dynamique de la colonne vertébrale, abord ventral, 7 segments
- 7A.72.28 ↔ Stabilisation dynamique de la colonne vertébrale, abord ventral, 8 segments
- 7A.72.2A ↔ Stabilisation dynamique de la colonne vertébrale, abord ventral, 9 segments
- 7A.72.2B ↔ Stabilisation dynamique de la colonne vertébrale, abord ventral, 10 segments
- 7A.72.2C ↔ Stabilisation dynamique de la colonne vertébrale, abord ventral, 11 segments
- 7A.72.2D ↔ Stabilisation dynamique de la colonne vertébrale, abord ventral, 12 segments
- 7A.72.2E ↔ Stabilisation dynamique de la colonne vertébrale, abord ventral, 13 segments
- 7A.72.2F ↔ Stabilisation dynamique de la colonne vertébrale, abord ventral, 14 segments et plus

Procédure B20-8

- 00.4H.23 ‡↔ Systèmes de microcathéters utilisés lors d'interventions vasculaires transluminales sur vaisseaux rachidiens, 3 systèmes de microcathéters
- 00.4H.24 ‡↔ Systèmes de microcathéters utilisés lors d'interventions vasculaires transluminales sur vaisseaux rachidiens, 4 systèmes de microcathéters
- 00.4H.25 ‡↔ Systèmes de microcathéters utilisés lors d'interventions vasculaires transluminales sur vaisseaux rachidiens, 5 systèmes de microcathéters
- 00.4H.26 ‡↔ Systèmes de microcathéters utilisés lors d'interventions vasculaires transluminales sur vaisseaux rachidiens, 6 systèmes de microcathéters et plus
- 00.4H.43 ‡↔ Systèmes de microcathéters utilisés lors d'interventions vasculaires transluminales sur vaisseaux intracrâniens, 3 systèmes de microcathéters

| | | | |
|-------------|--|-------------|--|
| 00.4H.44 ‡↔ | Systèmes de microcathéters utilisés lors d'interventions vasculaires transluminales sur vaisseaux intracrâniens, 4 systèmes de microcathéters | 99.B7.16 ‡↔ | Traitement complexe de médecine intensive, 829 à 1104 points de dépense |
| 00.4H.45 ‡↔ | Systèmes de microcathéters utilisés lors d'interventions vasculaires transluminales sur vaisseaux intracrâniens, 5 systèmes de microcathéters | 99.B7.17 ‡↔ | Traitement complexe de médecine intensive, 1105 à 1380 points de dépense |
| 00.4H.46 ‡↔ | Systèmes de microcathéters utilisés lors d'interventions vasculaires transluminales sur vaisseaux intracrâniens, 6 systèmes de microcathéters et plus | 99.B7.18 ‡↔ | Traitement complexe de médecine intensive, 1381 à 1656 points de dépense |
| 00.4H.53 ‡↔ | Systèmes de microcathéters utilisés lors d'interventions vasculaires transluminales sur vaisseaux extracrâniens de la tête et du cou, 3 systèmes de microcathéters | 99.B7.1A ‡↔ | Traitement complexe de médecine intensive, 1657 à 1932 points de dépense |
| 00.4H.54 ‡↔ | Systèmes de microcathéters utilisés lors d'interventions vasculaires transluminales sur vaisseaux extracrâniens de la tête et du cou, 4 systèmes de microcathéters | 99.B7.1B ‡↔ | Traitement complexe de médecine intensive, 1933 à 2208 points de dépense |
| 00.4H.55 ‡↔ | Systèmes de microcathéters utilisés lors d'interventions vasculaires transluminales sur vaisseaux extracrâniens de la tête et du cou, 5 systèmes de microcathéters | 99.B7.1C ‡↔ | Traitement complexe de médecine intensive, 2209 à 2484 points de dépense |
| 00.4H.56 ‡↔ | Systèmes de microcathéters utilisés lors d'interventions vasculaires transluminales sur vaisseaux extracrâniens de la tête et du cou, 6 systèmes de microcathéters et plus | 99.B7.1D ‡↔ | Traitement complexe de médecine intensive, 2485 à 2760 points de dépense |
| 99.B7.12 ‡↔ | Traitement complexe de médecine intensive, 120 à 184 points de dépense | 99.B7.1E ‡↔ | Traitement complexe de médecine intensive, 2761 à 3220 points de dépense |
| 99.B7.13 ‡↔ | Traitement complexe de médecine intensive, 185 à 360 points de dépense | 99.B7.1F ‡↔ | Traitement complexe de médecine intensive, 3221 à 3680 points de dépense |
| 99.B7.14 ‡↔ | Traitement complexe de médecine intensive, 361 à 552 points de dépense | 99.B7.1G ‡↔ | Traitement complexe de médecine intensive, 3681 à 4600 points de dépense |
| 99.B7.15 ‡↔ | Traitement complexe de médecine intensive, 553 à 828 points de dépense | 99.B7.1H ‡↔ | Traitement complexe de médecine intensive, 4601 à 5520 points de dépense |
| | | 99.B7.1I ‡↔ | Traitement complexe de médecine intensive, 5521 à 7360 points de dépense |
| | | 99.B7.1J ‡↔ | Traitement complexe de médecine intensive, 7361 à 9200 points de dépense |
| | | 99.B7.1K ‡↔ | Traitement complexe de médecine intensive, 9201 à 11040 points de dépense |
| | | 99.B7.1L ‡↔ | Traitement complexe de médecine intensive, 11041 à 13800 points de dépense |
| | | 99.B7.1M ‡↔ | Traitement complexe de médecine intensive, 13801 à 16560 points de dépense |
| | | 99.B7.1N ‡↔ | Traitement complexe de médecine intensive, 16561 à 19320 points de dépense |
| | | 99.B7.1O ‡↔ | Traitement complexe de médecine intensive, 19321 points de dépense et plus |

Procédure B20-9

| | | | |
|-------------|--|------------|---|
| 00.94.31 ‡↔ | Monitoring neurophysiologique peropératoire, de plus de 4 heures jusqu'à 8 heures | 76.43.12 ↔ | Insertion d'implant CAD pour réparer un défaut mandibulaire important ou complexe |
| 00.94.32 ‡↔ | Monitoring neurophysiologique peropératoire, de plus de 8 heures jusqu'à 12 heures | 76.92.20 ↔ | Insertion d'un implant CAD au niveau des os de la face, sans participation de la boîte crânienne, jusqu'à 2 régions |
| 00.94.33 ‡↔ | Monitoring neurophysiologique peropératoire, de plus de 12 heures | 76.92.21 ↔ | Insertion d'un implant CAD au niveau des os de la face, sans participation de la boîte crânienne, 3 régions et plus |
| 02.05.11 ↔ | Insertion d'un implant CAD au niveau des os de la boîte crânienne sans participation des os de la face, défaut important ou complexe | 76.92.31 ↔ | Insertion d'implant CAD pour réparer un défaut maxillaire important ou complexe |
| 02.05.20 ↔ | Insertion d'un implant CAD au niveau des os de la boîte crânienne avec participation orbitaire, temporale ou frontale, jusqu'à 2 régions | | |
| 02.05.30 ↔ | Insertion d'un implant CAD au niveau des os de la boîte crânienne avec participation de plusieurs régions de la face, 3 régions et plus | | |

ADRG B21

Implantation d'un neurostimulateur ou d'électrodes

Procédure dans le tableau B21-1

DRG B21A

Implantation d'un neurostimulateur avec électrodes pour stimulation cérébrale ou pompe à médicaments ou traitement complexe des atteintes motrices extrapyramidales à partir de 14 jours de traitement

Procédure dans le tableau B21-2 et procédure dans le tableau B21-3 ou au moins une procédure dans le tableau B21-4

DRG B21B**Implantation d'un neurostimulateur avec système à plusieurs électrodes ou intervention particulière**

Procédure dans le tableau B21-5 ou procédure dans le tableau B21-6 ou procédure dans le tableau B21-7

DRG B21C**Implantation d'un autre neurostimulateur ou d'électrodes intracrâniennes**

Au moins une procédure dans le tableau B21-8

DRG B21D**Implantation d'autres électrodes****Procédure B21-1**

- | | | | |
|------------|--|------------|--|
| 02.93.30 ↔ | Implantation ou remplacement d'électrodes pour neurostimulation intracrânienne, SAP | 03.93.22 ↔ | Implantation ou remplacement par voie chirurgicale ouverte d'électrode(s) de neurostimulateur épidural permanent, système à une électrode, stimulation continue |
| 02.93.31 ↔ | Implantation ou remplacement de micro-électrodes temporaires de dérivation et de stimulation monoloculaire | 03.93.23 ↔ | Implantation ou remplacement par voie chirurgicale ouverte d'électrode(s) de neurostimulateur épidural permanent, système à plusieurs électrodes, stimulation continue |
| 02.93.32 ↔ | Implantation ou remplacement de micro-électrodes temporaires de dérivation et de stimulation multiloculaire | 03.93.30 ↔ | Implantation ou remplacement d'électrode sous-durale pour stimulation de racine antérieure |
| 02.93.33 ↔ | Implantation ou remplacement de micro-électrodes permanentes de dérivation et de stimulation monoloculaire | 03.93.99 ↔ | Implantation ou remplacement d'électrode(s) de neurostimulateur rachidien, autre |
| 02.93.34 ↔ | Implantation ou remplacement de micro-électrodes permanentes de dérivation et de stimulation multiloculaire | 03.9A.10 ↔ | Implantation ou remplacement d'un neurostimulateur pour neurostimulation épidurale, SAP |
| 02.93.39 ↔ | Implantation ou remplacement d'électrodes pour neurostimulation intracrânienne, autre | 03.9A.11 ↔ | Implantation ou remplacement d'un neurostimulateur pour neurostimulation épidurale, système à une électrode, non rechargeable |
| 02.97.10 ↔ | Implantation ou remplacement d'un neurostimulateur pour neurostimulation intracrânienne, SAP | 03.9A.12 ↔ | Implantation ou remplacement d'un neurostimulateur pour neurostimulation épidurale, système à plusieurs électrodes, non rechargeable |
| 02.97.11 ↔ | Implantation ou remplacement d'un neurostimulateur pour neurostimulation intracrânienne, système à une électrode, non rechargeable | 03.9A.13 ↔ | Implantation ou remplacement d'un neurostimulateur pour neurostimulation épidurale, système à plusieurs électrodes, rechargeable |
| 02.97.12 ↔ | Implantation ou remplacement d'un neurostimulateur pour neurostimulation intracrânienne, système à plusieurs électrodes, non rechargeable | 03.9A.19 ↔ | Implantation ou remplacement d'un neurostimulateur pour neurostimulation épidurale, autre |
| 02.97.14 ↔ | Implantation ou remplacement d'un neurostimulateur pour neurostimulation intracrânienne, système à plusieurs électrodes, rechargeable, omnidirectionnel | 03.9A.21 ↔ | Implantation ou remplacement d'un neurostimulateur pour neurostimulation de racine antérieure |
| 02.97.15 ↔ | Implantation ou remplacement d'un neurostimulateur pour neurostimulation intracrânienne, système à plusieurs électrodes, rechargeable, bidirectionnel | 04.92.10 ↔ | Implantation ou remplacement d'électrode(s) de neurostimulateur périphérique temporaire, système à une électrode, test de stimulation |
| 02.97.19 ↔ | Implantation ou remplacement d'un neurostimulateur pour neurostimulation intracrânienne, autre | 04.92.11 ↔ | Implantation ou remplacement d'électrode(s) de neurostimulateur périphérique temporaire, système à plusieurs électrodes, test de stimulation |
| 02.9A.11 ↔ | Implantation ou remplacement d'un neurostimulateur avec électrodes intégrées pour stimulation du ganglion sphénoptalatin [GSP] | 04.92.20 ↔ | Implantation ou remplacement d'électrode(s) de neurostimulateur périphérique permanent par voie percutanée, électrode en baguette, système à une électrode |
| 03.93.10 ↔ | Implantation ou remplacement d'électrode(s) de neurostimulateur épidural temporaire, système à une électrode, stimulation d'essai | 04.92.21 ↔ | Implantation ou remplacement d'électrode(s) de neurostimulateur périphérique permanent par voie percutanée, électrode en baguette, système à plusieurs électrodes |
| 03.93.11 ↔ | Implantation ou remplacement d'électrode(s) de neurostimulateur épidural temporaire, système à plusieurs électrodes, stimulation d'essai | 04.92.30 ↔ | Implantation ou remplacement par voie chirurgicale ouverte d'électrode(s) de neurostimulateur périphérique permanent, électrode à plaque, système à une électrode |
| 03.93.20 ↔ | Implantation ou remplacement d'électrode(s) de neurostimulateur épidural permanent par voie percutanée, système à une électrode, stimulation continue | 04.92.31 ↔ | Implantation ou remplacement par voie chirurgicale ouverte d'électrode(s) de neurostimulateur périphérique permanent, électrode à plaque, système à plusieurs électrodes |
| 03.93.21 ↔ | Implantation ou remplacement d'électrode(s) de neurostimulateur épidural permanent par voie percutanée, système à plusieurs électrodes, stimulation continue | 04.92.40 ↔ | Implantation ou remplacement d'une électrode pour stimulation du nerf vague |
| | | 04.92.99 ↔ | Implantation ou remplacement d'électrode(s) de neurostimulateur périphérique, autre |

- | | | | |
|------------|---|------------|--|
| 04.95.10 ↔ | Implantation ou remplacement d'un neurostimulateur pour neurostimulation périphérique, SAP | 04.95.15 ↔ | Implantation ou remplacement d'un neurostimulateur pour neurostimulation périphérique, système à une électrode, rechargeable |
| 04.95.11 ↔ | Implantation ou remplacement d'un neurostimulateur pour neurostimulation périphérique, système à une électrode, non rechargeable | 04.95.19 ↔ | Implantation ou remplacement d'un neurostimulateur pour neurostimulation périphérique, autre |
| 04.95.12 ↔ | Implantation ou remplacement d'un neurostimulateur pour neurostimulation périphérique, système à plusieurs électrodes, non rechargeable | 34.85 ↔ | Implantation d'un stimulateur diaphragmatique |
| 04.95.13 ↔ | Implantation ou remplacement d'un neurostimulateur pour neurostimulation périphérique, système à plusieurs électrodes, rechargeable | 39.8X.20 ↔ | Implantation ou remplacement de générateur d'impulsions pour activation du baroréflexe |
| 04.95.14 ↔ | Implantation ou remplacement d'un neurostimulateur pour stimulation du nerf vague | 39.8X.30 ↔ | Implantation ou remplacement d'électrode(s) pour activation du baroréflexe |
| | | 44.99.80 ↔ | Implantation et remplacement de pacemaker gastrique (y c. sondes) |
| | | 56.92 ↔ | Implantation de stimulateur urétéral électronique |
| | | 56.93 ↔ | Remplacement de stimulateur urétéral électronique |

Procédure B21-2

- | | | | |
|------------|---|------------|---|
| 02.93.30 ↔ | Implantation ou remplacement d'électrodes pour neurostimulation intracrânienne, SAP | 02.93.33 ↔ | Implantation ou remplacement de micro-électrodes permanentes de dérivation et de stimulation monoloculaire |
| 02.93.31 ↔ | Implantation ou remplacement de micro-électrodes temporaires de dérivation et de stimulation monoloculaire | 02.93.34 ↔ | Implantation ou remplacement de micro-électrodes permanentes de dérivation et de stimulation multiloculaire |
| 02.93.32 ↔ | Implantation ou remplacement de micro-électrodes temporaires de dérivation et de stimulation multiloculaire | 02.93.39 ↔ | Implantation ou remplacement d'électrodes pour neurostimulation intracrânienne, autre |

Procédure B21-3

- | | | | |
|------------|---|------------|---|
| 02.97.10 ↔ | Implantation ou remplacement d'un neurostimulateur pour neurostimulation intracrânienne, SAP | 02.97.14 ↔ | Implantation ou remplacement d'un neurostimulateur pour neurostimulation intracrânienne, système à plusieurs électrodes, rechargeable, omnidirectionnel |
| 02.97.11 ↔ | Implantation ou remplacement d'un neurostimulateur pour neurostimulation intracrânienne, système à une électrode, non rechargeable | 02.97.15 ↔ | Implantation ou remplacement d'un neurostimulateur pour neurostimulation intracrânienne, système à plusieurs électrodes, rechargeable, bidirectionnel |
| 02.97.12 ↔ | Implantation ou remplacement d'un neurostimulateur pour neurostimulation intracrânienne, système à plusieurs électrodes, non rechargeable | 02.97.19 ↔ | Implantation ou remplacement d'un neurostimulateur pour neurostimulation intracrânienne, autre |

Procédure B21-4

- | | | | |
|------------|---|------------|--|
| 02.98.10 ↔ | Implantation ou remplacement d'une pompe de perfusion totalement implantable pour perfusion intraventriculaire, SAP | 03.9B.12 ↔ | Implantation ou remplacement d'une pompe de perfusion totalement implantable pour perfusion intrathécale et épidurale à débit constant |
| 02.98.11 ↔ | Implantation ou remplacement d'une pompe de perfusion totalement implantable pour perfusion intraventriculaire avec profil journalier variable programmable | 03.9B.13 ↔ | Implantation ou remplacement d'une pompe de perfusion totalement implantable pour perfusion intrathécale et épidurale avec surveillance électronique intégrée de l'occlusion |
| 02.98.12 ↔ | Implantation ou remplacement d'une pompe de perfusion totalement implantable pour perfusion intraventriculaire à débit constant | 03.9B.19 ↔ | Implantation ou remplacement d'une pompe de perfusion totalement implantable pour perfusion intrathécale et épidurale, autre |
| 02.98.13 ↔ | Implantation ou remplacement d'une pompe de perfusion totalement implantable pour perfusion intraventriculaire avec surveillance électronique intégrée de l'occlusion | 39.9A.20 ↔ | Interventions sur ou avec une pompe de perfusion totalement implantable pour perfusion intraveineuse, SAP |
| 02.98.19 ↔ | Implantation ou remplacement d'une pompe de perfusion totalement implantable pour perfusion intraventriculaire, autre | 39.9A.21 ↔ | Implantation ou remplacement d'une pompe de perfusion totalement implantable pour perfusion intraveineuse à débit constant |
| 03.9B.10 ↔ | Implantation ou remplacement d'une pompe de perfusion totalement implantable pour perfusion intrathécale et épidurale, SAP | 39.9A.22 ↔ | Implantation ou remplacement d'une pompe de perfusion totalement implantable pour perfusion intraveineuse avec profil journalier variable programmable |
| 03.9B.11 ↔ | Implantation ou remplacement d'une pompe de perfusion totalement implantable pour perfusion intrathécale et épidurale avec profil journalier variable programmable | 39.9A.23 ↔ | Implantation ou remplacement d'une pompe de perfusion totalement implantable pour perfusion intraveineuse avec surveillance électronique intégrée de l'occlusion |

- 39.9A.24 ↔ Implantation ou remplacement d'une pompe de perfusion totalement implantable pour perfusion intraveineuse, autre
- 54.99.80 ↔ Pose de cathéters ainsi que d'une pompe automatique programmable et rechargeable pour le drainage continu d'ascite
- 54.99.83 ↔ Remplacement de pompe automatique programmable et rechargeable pour le drainage continu d'ascite
- 99.B4.15 ‡↔ Traitement complexe multimodal d'atteintes motrices extrapyramidales, d'au moins 14 à 20 jours de traitement
- 99.B4.16 ‡↔ Traitement complexe multimodal d'atteintes motrices extrapyramidales, 21 jours et plus de traitement

Procédure B21-5

- 03.9A.12 ↔ Implantation ou remplacement d'un neurostimulateur pour neurostimulation épidurale, système à plusieurs électrodes, non rechargeable
- 03.9A.13 ↔ Implantation ou remplacement d'un neurostimulateur pour neurostimulation épidurale, système à plusieurs électrodes, rechargeable
- 04.95.12 ↔ Implantation ou remplacement d'un neurostimulateur pour neurostimulation périphérique, système à plusieurs électrodes, non rechargeable
- 04.95.13 ↔ Implantation ou remplacement d'un neurostimulateur pour neurostimulation périphérique, système à plusieurs électrodes, rechargeable
- 04.95.14 ↔ Implantation ou remplacement d'un neurostimulateur pour stimulation du nerf vague

Procédure B21-6

- 39.8X.20 ↔ Implantation ou remplacement de générateur d'impulsions pour activation du baroréflexe

Procédure B21-7

- 02.97.12 ↔ Implantation ou remplacement d'un neurostimulateur pour neurostimulation intracrânienne, système à plusieurs électrodes, non rechargeable
- 02.97.14 ↔ Implantation ou remplacement d'un neurostimulateur pour neurostimulation intracrânienne, système à plusieurs électrodes, rechargeable, omnidirectionnel
- 02.97.15 ↔ Implantation ou remplacement d'un neurostimulateur pour neurostimulation intracrânienne, système à plusieurs électrodes, rechargeable, bidirectionnel

Procédure B21-8

- 02.93.30 ↔ Implantation ou remplacement d'électrodes pour neurostimulation intracrânienne, SAP
- 02.93.31 ↔ Implantation ou remplacement de micro-électrodes temporaires de dérivation et de stimulation monoloculaire
- 02.93.32 ↔ Implantation ou remplacement de micro-électrodes temporaires de dérivation et de stimulation multiloculaire
- 02.93.33 ↔ Implantation ou remplacement de micro-électrodes permanentes de dérivation et de stimulation monoloculaire
- 02.93.34 ↔ Implantation ou remplacement de micro-électrodes permanentes de dérivation et de stimulation multiloculaire
- 02.93.39 ↔ Implantation ou remplacement d'électrodes pour neurostimulation intracrânienne, autre
- 02.97.10 ↔ Implantation ou remplacement d'un neurostimulateur pour neurostimulation intracrânienne, SAP
- 02.97.11 ↔ Implantation ou remplacement d'un neurostimulateur pour neurostimulation intracrânienne, système à une électrode, non rechargeable
- 02.97.19 ↔ Implantation ou remplacement d'un neurostimulateur pour neurostimulation intracrânienne, autre
- 02.9A.11 ↔ Implantation ou remplacement d'un neurostimulateur avec électrodes intégrées pour stimulation du ganglion sphéno-palatinal [GSP]
- 03.9A.10 ↔ Implantation ou remplacement d'un neurostimulateur pour neurostimulation épidurale, SAP
- 03.9A.11 ↔ Implantation ou remplacement d'un neurostimulateur pour neurostimulation épidurale, système à une électrode, non rechargeable
- 03.9A.19 ↔ Implantation ou remplacement d'un neurostimulateur pour neurostimulation épidurale, autre
- 03.9A.21 ↔ Implantation ou remplacement d'un neurostimulateur pour neurostimulation de racine antérieure
- 04.95.10 ↔ Implantation ou remplacement d'un neurostimulateur pour neurostimulation périphérique, SAP
- 04.95.11 ↔ Implantation ou remplacement d'un neurostimulateur pour neurostimulation périphérique, système à une électrode, non rechargeable
- 04.95.15 ↔ Implantation ou remplacement d'un neurostimulateur pour neurostimulation périphérique, système à une électrode, rechargeable

| | | | |
|------------|--|------------|---|
| 04.95.19 ↔ | Implantation ou remplacement d'un neurostimulateur pour neurostimulation périphérique, autre | 44.99.80 ↔ | Implantation et remplacement de pacemaker gastrique (y c. sondes) |
| 34.85 ↔ | Implantation d'un stimulateur diaphragmatique | 56.92 ↔ | Implantation de stimulateur urétéral électronique |
| | | 56.93 ↔ | Remplacement de stimulateur urétéral électronique |

ADRG B22**Implantation d'une pompe à médicaments**

Procédure dans le tableau B22-1

DRG B22Z**Implantation d'une pompe à médicaments****Procédure B22-1**

| | | | |
|------------|--|------------|--|
| 02.98.10 ↔ | Implantation ou remplacement d'une pompe de perfusion totalement implantable pour perfusion intraventriculaire, SAP | 03.9B.19 ↔ | Implantation ou remplacement d'une pompe de perfusion totalement implantable pour perfusion intrathécale et épidurale, autre |
| 02.98.11 ↔ | Implantation ou remplacement d'une pompe de perfusion totalement implantable pour perfusion intraventriculaire avec profil journalier variable programmable | 39.9A.20 ↔ | Interventions sur ou avec une pompe de perfusion totalement implantable pour perfusion intraveineuse, SAP |
| 02.98.12 ↔ | Implantation ou remplacement d'une pompe de perfusion totalement implantable pour perfusion intraventriculaire à débit constant | 39.9A.21 ↔ | Implantation ou remplacement d'une pompe de perfusion totalement implantable pour perfusion intraveineuse à débit constant |
| 02.98.13 ↔ | Implantation ou remplacement d'une pompe de perfusion totalement implantable pour perfusion intraventriculaire avec surveillance électronique intégrée de l'occlusion | 39.9A.22 ↔ | Implantation ou remplacement d'une pompe de perfusion totalement implantable pour perfusion intraveineuse avec profil journalier variable programmable |
| 02.98.19 ↔ | Implantation ou remplacement d'une pompe de perfusion totalement implantable pour perfusion intraventriculaire, autre | 39.9A.23 ↔ | Implantation ou remplacement d'une pompe de perfusion totalement implantable pour perfusion intraveineuse avec surveillance électronique intégrée de l'occlusion |
| 03.9B.10 ↔ | Implantation ou remplacement d'une pompe de perfusion totalement implantable pour perfusion intrathécale et épidurale, SAP | 39.9A.24 ↔ | Implantation ou remplacement d'une pompe de perfusion totalement implantable pour perfusion intraveineuse, autre |
| 03.9B.11 ↔ | Implantation ou remplacement d'une pompe de perfusion totalement implantable pour perfusion intrathécale et épidurale avec profil journalier variable programmable | 54.99.80 ↔ | Pose de cathéters ainsi que d'une pompe automatique programmable et rechargeable pour le drainage continu d'ascite |
| 03.9B.12 ↔ | Implantation ou remplacement d'une pompe de perfusion totalement implantable pour perfusion intrathécale et épidurale à débit constant | 54.99.83 ↔ | Remplacement de pompe automatique programmable et rechargeable pour le drainage continu d'ascite |
| 03.9B.13 ↔ | Implantation ou remplacement d'une pompe de perfusion totalement implantable pour perfusion intrathécale et épidurale avec surveillance électronique intégrée de l'occlusion | | |

ADRG B36**Maladies et troubles du système nerveux avec traitement complexe de soins intensifs > 196/360 points ou procédure opératoire complexe en quatre temps**

Au moins une procédure dans le tableau B36-1 ou Procédures particulières en quatre temps

DRG B36A**Maladies et troubles du système nerveux avec traitement complexe de soins intensifs > 1470/1656 points**

Procédure dans le tableau B36-2

DRG B36B**Maladies et troubles du système nerveux avec traitement complexe de soins intensifs > 392/552 points avec procédure opératoire complexe ou traitement complexe de soins intensifs > 980/1104 points ou procédure opératoire complexe en quatre temps ou traitement complexe de soins intensifs particulier avec points de traitement complexe en unité de soins intermédiaires**

Traitement complexe de soins intensifs > 392 / 552 points et Procédures opératoires complexes ou Traitement complexe de soins intensifs > 980 / 1104 points ou Procédures particulières en quatre temps ou au moins une procédure dans le tableau B36-1 et au moins une procédure dans le tableau B36-3

DRG B36C**Maladies et troubles du système nerveux avec traitement complexe de soins intensifs > 392/552 points, ou traitement complexe de soins intensifs > 196/360 points avec traitement complexe en U-IMC > 196/360 points**

Traitement complexe de soins intensifs > 392 / 552 points ou au moins une procédure dans le tableau B36-4

DRG B36D**Maladies et troubles du système nerveux avec traitement complexe de soins intensifs > 196/360 points****Procédure B36-1**

| | | | |
|-------------|---|-------------|--|
| 99.B7.14 †↔ | Traitement complexe de médecine intensive, 361 à 552 points de dépense | 99.B7.4A †↔ | Traitement complexe de médecine intensive chez l'enfant (procédure de base), 1177 à 1470 points de dépense |
| 99.B7.15 †↔ | Traitement complexe de médecine intensive, 553 à 828 points de dépense | 99.B7.4B †↔ | Traitement complexe de médecine intensive chez l'enfant (procédure de base), 1471 à 1764 points de dépense |
| 99.B7.16 †↔ | Traitement complexe de médecine intensive, 829 à 1104 points de dépense | 99.B7.4C †↔ | Traitement complexe de médecine intensive chez l'enfant (procédure de base), 1765 à 2058 points de dépense |
| 99.B7.17 †↔ | Traitement complexe de médecine intensive, 1105 à 1380 points de dépense | 99.B7.4D †↔ | Traitement complexe de médecine intensive chez l'enfant (procédure de base), 2059 à 2352 points de dépense |
| 99.B7.18 †↔ | Traitement complexe de médecine intensive, 1381 à 1656 points de dépense | 99.B7.4E †↔ | Traitement complexe de médecine intensive chez l'enfant (procédure de base), 2353 à 2646 points de dépense |
| 99.B7.1A †↔ | Traitement complexe de médecine intensive, 1657 à 1932 points de dépense | 99.B7.4F †↔ | Traitement complexe de médecine intensive chez l'enfant (procédure de base), 2647 à 2940 points de dépense |
| 99.B7.1B †↔ | Traitement complexe de médecine intensive, 1933 à 2208 points de dépense | 99.B7.4G †↔ | Traitement complexe de médecine intensive chez l'enfant (procédure de base), 2941 à 3430 points de dépense |
| 99.B7.1C †↔ | Traitement complexe de médecine intensive, 2209 à 2484 points de dépense | 99.B7.4H †↔ | Traitement complexe de médecine intensive chez l'enfant (procédure de base), 3431 à 3920 points de dépense |
| 99.B7.1D †↔ | Traitement complexe de médecine intensive, 2485 à 2760 points de dépense | 99.B7.4I †↔ | Traitement complexe de médecine intensive chez l'enfant (procédure de base), 3921 à 4410 points de dépense |
| 99.B7.1E †↔ | Traitement complexe de médecine intensive, 2761 à 3220 points de dépense | 99.B7.4J †↔ | Traitement complexe de médecine intensive chez l'enfant (procédure de base), 4411 à 4900 points de dépense |
| 99.B7.1F †↔ | Traitement complexe de médecine intensive, 3221 à 3680 points de dépense | 99.B7.4K †↔ | Traitement complexe de médecine intensive chez l'enfant (procédure de base), 4901 à 5880 points de dépense |
| 99.B7.1G †↔ | Traitement complexe de médecine intensive, 3681 à 4600 points de dépense | 99.B7.4L †↔ | Traitement complexe de médecine intensive chez l'enfant (procédure de base), 5881 à 6860 points de dépense |
| 99.B7.1H †↔ | Traitement complexe de médecine intensive, 4601 à 5520 points de dépense | 99.B7.4M †↔ | Traitement complexe de médecine intensive chez l'enfant (procédure de base), 6861 à 7840 points de dépense |
| 99.B7.1I †↔ | Traitement complexe de médecine intensive, 5521 à 7360 points de dépense | 99.B7.4N †↔ | Traitement complexe de médecine intensive chez l'enfant (procédure de base), 7841 à 9800 points de dépense |
| 99.B7.1J †↔ | Traitement complexe de médecine intensive, 7361 à 9200 points de dépense | 99.B7.4O †↔ | Traitement complexe de médecine intensive chez l'enfant (procédure de base), 9801 à 11760 points de dépense |
| 99.B7.1K †↔ | Traitement complexe de médecine intensive, 9201 à 11040 points de dépense | 99.B7.4P †↔ | Traitement complexe de médecine intensive chez l'enfant (procédure de base), 11761 à 13720 points de dépense |
| 99.B7.1L †↔ | Traitement complexe de médecine intensive, 11041 à 13800 points de dépense | 99.B7.4Q †↔ | Traitement complexe de médecine intensive chez l'enfant (procédure de base), 13721 à 16660 points de dépense |
| 99.B7.1M †↔ | Traitement complexe de médecine intensive, 13801 à 16560 points de dépense | 99.B7.4R †↔ | Traitement complexe de médecine intensive chez l'enfant (procédure de base), 16661 à 19600 points de dépense |
| 99.B7.1N †↔ | Traitement complexe de médecine intensive, 16561 à 19320 points de dépense | | |
| 99.B7.1O †↔ | Traitement complexe de médecine intensive, 19321 points de dépense et plus | | |
| 99.B7.44 †↔ | Traitement complexe de médecine intensive chez l'enfant (procédure de base), 197 à 392 points de dépense | | |
| 99.B7.45 †↔ | Traitement complexe de médecine intensive chez l'enfant (procédure de base), 393 à 588 points de dépense | | |
| 99.B7.46 †↔ | Traitement complexe de médecine intensive chez l'enfant (procédure de base), 589 à 784 points de dépense | | |
| 99.B7.47 †↔ | Traitement complexe de médecine intensive chez l'enfant (procédure de base), 785 à 980 points de dépense | | |
| 99.B7.48 †↔ | Traitement complexe de médecine intensive chez l'enfant (procédure de base), 981 à 1176 points de dépense | | |

| | |
|---|---|
| 99.B7.4S †↔ Traitement complexe de médecine intensive chez l'enfant (procédure de base), 19601 points de dépense et plus | 99.B7.5H †↔ Traitement complexe de médecine intensive chez le nouveau-né (procédure de base), 3431 à 3920 points de dépense |
| 99.B7.54 †↔ Traitement complexe de médecine intensive chez le nouveau-né (procédure de base), 197 à 392 points de dépense | 99.B7.5I †↔ Traitement complexe de médecine intensive chez le nouveau-né (procédure de base), 3921 à 4410 points de dépense |
| 99.B7.55 †↔ Traitement complexe de médecine intensive chez le nouveau-né (procédure de base), 393 à 588 points de dépense | 99.B7.5J †↔ Traitement complexe de médecine intensive chez le nouveau-né (procédure de base), 4411 à 4900 points de dépense |
| 99.B7.56 †↔ Traitement complexe de médecine intensive chez le nouveau-né (procédure de base), 589 à 784 points de dépense | 99.B7.5K †↔ Traitement complexe de médecine intensive chez le nouveau-né (procédure de base), 4901 à 5880 points de dépense |
| 99.B7.57 †↔ Traitement complexe de médecine intensive chez le nouveau-né (procédure de base), 785 à 980 points de dépense | 99.B7.5L †↔ Traitement complexe de médecine intensive chez le nouveau-né (procédure de base), 5881 à 6860 points de dépense |
| 99.B7.58 †↔ Traitement complexe de médecine intensive chez le nouveau-né (procédure de base), 981 à 1176 points de dépense | 99.B7.5M †↔ Traitement complexe de médecine intensive chez le nouveau-né (procédure de base), 6861 à 7840 points de dépense |
| 99.B7.5A †↔ Traitement complexe de médecine intensive chez le nouveau-né (procédure de base), 1177 à 1470 points de dépense | 99.B7.5N †↔ Traitement complexe de médecine intensive chez le nouveau-né (procédure de base), 7841 à 9800 points de dépense |
| 99.B7.5B †↔ Traitement complexe de médecine intensive chez le nouveau-né (procédure de base), 1471 à 1764 points de dépense | 99.B7.5O †↔ Traitement complexe de médecine intensive chez le nouveau-né (procédure de base), 9801 à 11760 points de dépense |
| 99.B7.5C †↔ Traitement complexe de médecine intensive chez le nouveau-né (procédure de base), 1765 à 2058 points de dépense | 99.B7.5P †↔ Traitement complexe de médecine intensive chez le nouveau-né (procédure de base), 11761 à 13720 points de dépense |
| 99.B7.5D †↔ Traitement complexe de médecine intensive chez le nouveau-né (procédure de base), 2059 à 2352 points de dépense | 99.B7.5Q †↔ Traitement complexe de médecine intensive chez le nouveau-né (procédure de base), 13721 à 16660 points de dépense |
| 99.B7.5E †↔ Traitement complexe de médecine intensive chez le nouveau-né (procédure de base), 2353 à 2646 points de dépense | 99.B7.5R †↔ Traitement complexe de médecine intensive chez le nouveau-né (procédure de base), 16661 à 19600 points de dépense |
| 99.B7.5F †↔ Traitement complexe de médecine intensive chez le nouveau-né (procédure de base), 2647 à 2940 points de dépense | 99.B7.5S †↔ Traitement complexe de médecine intensive chez le nouveau-né (procédure de base), 19601 points de dépense et plus |
| 99.B7.5G †↔ Traitement complexe de médecine intensive chez le nouveau-né (procédure de base), 2941 à 3430 points de dépense | |

Procédure B36-2

| | |
|--|--|
| 99.B7.1A †↔ Traitement complexe de médecine intensive, 1657 à 1932 points de dépense | 99.B7.1O †↔ Traitement complexe de médecine intensive, 19321 points de dépense et plus |
| 99.B7.1B †↔ Traitement complexe de médecine intensive, 1933 à 2208 points de dépense | 99.B7.4B †↔ Traitement complexe de médecine intensive chez l'enfant (procédure de base), 1471 à 1764 points de dépense |
| 99.B7.1C †↔ Traitement complexe de médecine intensive, 2209 à 2484 points de dépense | 99.B7.4C †↔ Traitement complexe de médecine intensive chez l'enfant (procédure de base), 1765 à 2058 points de dépense |
| 99.B7.1D †↔ Traitement complexe de médecine intensive, 2485 à 2760 points de dépense | 99.B7.4D †↔ Traitement complexe de médecine intensive chez l'enfant (procédure de base), 2059 à 2352 points de dépense |
| 99.B7.1E †↔ Traitement complexe de médecine intensive, 2761 à 3220 points de dépense | 99.B7.4E †↔ Traitement complexe de médecine intensive chez l'enfant (procédure de base), 2353 à 2646 points de dépense |
| 99.B7.1F †↔ Traitement complexe de médecine intensive, 3221 à 3680 points de dépense | 99.B7.4F †↔ Traitement complexe de médecine intensive chez l'enfant (procédure de base), 2647 à 2940 points de dépense |
| 99.B7.1G †↔ Traitement complexe de médecine intensive, 3681 à 4600 points de dépense | 99.B7.4G †↔ Traitement complexe de médecine intensive chez l'enfant (procédure de base), 2941 à 3430 points de dépense |
| 99.B7.1H †↔ Traitement complexe de médecine intensive, 4601 à 5520 points de dépense | 99.B7.4H †↔ Traitement complexe de médecine intensive chez l'enfant (procédure de base), 3431 à 3920 points de dépense |
| 99.B7.1I †↔ Traitement complexe de médecine intensive, 5521 à 7360 points de dépense | 99.B7.4I †↔ Traitement complexe de médecine intensive chez l'enfant (procédure de base), 3921 à 4410 points de dépense |
| 99.B7.1J †↔ Traitement complexe de médecine intensive, 7361 à 9200 points de dépense | |
| 99.B7.1K †↔ Traitement complexe de médecine intensive, 9201 à 11040 points de dépense | |
| 99.B7.1L †↔ Traitement complexe de médecine intensive, 11041 à 13800 points de dépense | |
| 99.B7.1M †↔ Traitement complexe de médecine intensive, 13801 à 16560 points de dépense | |
| 99.B7.1N †↔ Traitement complexe de médecine intensive, 16561 à 19320 points de dépense | |

| | |
|---|---|
| 99.B7.4J †↔ Traitement complexe de médecine intensive chez l'enfant (procédure de base), 4411 à 4900 points de dépense | 99.B7.5F †↔ Traitement complexe de médecine intensive chez le nouveau-né (procédure de base), 2647 à 2940 points de dépense |
| 99.B7.4K †↔ Traitement complexe de médecine intensive chez l'enfant (procédure de base), 4901 à 5880 points de dépense | 99.B7.5G †↔ Traitement complexe de médecine intensive chez le nouveau-né (procédure de base), 2941 à 3430 points de dépense |
| 99.B7.4L †↔ Traitement complexe de médecine intensive chez l'enfant (procédure de base), 5881 à 6860 points de dépense | 99.B7.5H †↔ Traitement complexe de médecine intensive chez le nouveau-né (procédure de base), 3431 à 3920 points de dépense |
| 99.B7.4M †↔ Traitement complexe de médecine intensive chez l'enfant (procédure de base), 6861 à 7840 points de dépense | 99.B7.5I †↔ Traitement complexe de médecine intensive chez le nouveau-né (procédure de base), 3921 à 4410 points de dépense |
| 99.B7.4N †↔ Traitement complexe de médecine intensive chez l'enfant (procédure de base), 7841 à 9800 points de dépense | 99.B7.5J †↔ Traitement complexe de médecine intensive chez le nouveau-né (procédure de base), 4411 à 4900 points de dépense |
| 99.B7.4O †↔ Traitement complexe de médecine intensive chez l'enfant (procédure de base), 9801 à 11760 points de dépense | 99.B7.5K †↔ Traitement complexe de médecine intensive chez le nouveau-né (procédure de base), 4901 à 5880 points de dépense |
| 99.B7.4P †↔ Traitement complexe de médecine intensive chez l'enfant (procédure de base), 11761 à 13720 points de dépense | 99.B7.5L †↔ Traitement complexe de médecine intensive chez le nouveau-né (procédure de base), 5881 à 6860 points de dépense |
| 99.B7.4Q †↔ Traitement complexe de médecine intensive chez l'enfant (procédure de base), 13721 à 16660 points de dépense | 99.B7.5M †↔ Traitement complexe de médecine intensive chez le nouveau-né (procédure de base), 6861 à 7840 points de dépense |
| 99.B7.4R †↔ Traitement complexe de médecine intensive chez l'enfant (procédure de base), 16661 à 19600 points de dépense | 99.B7.5N †↔ Traitement complexe de médecine intensive chez le nouveau-né (procédure de base), 7841 à 9800 points de dépense |
| 99.B7.4S †↔ Traitement complexe de médecine intensive chez l'enfant (procédure de base), 19601 points de dépense et plus | 99.B7.5O †↔ Traitement complexe de médecine intensive chez le nouveau-né (procédure de base), 9801 à 11760 points de dépense |
| 99.B7.5B †↔ Traitement complexe de médecine intensive chez le nouveau-né (procédure de base), 1471 à 1764 points de dépense | 99.B7.5P †↔ Traitement complexe de médecine intensive chez le nouveau-né (procédure de base), 11761 à 13720 points de dépense |
| 99.B7.5C †↔ Traitement complexe de médecine intensive chez le nouveau-né (procédure de base), 1765 à 2058 points de dépense | 99.B7.5Q †↔ Traitement complexe de médecine intensive chez le nouveau-né (procédure de base), 13721 à 16660 points de dépense |
| 99.B7.5D †↔ Traitement complexe de médecine intensive chez le nouveau-né (procédure de base), 2059 à 2352 points de dépense | 99.B7.5R †↔ Traitement complexe de médecine intensive chez le nouveau-né (procédure de base), 16661 à 19600 points de dépense |
| 99.B7.5E †↔ Traitement complexe de médecine intensive chez le nouveau-né (procédure de base), 2353 à 2646 points de dépense | 99.B7.5S †↔ Traitement complexe de médecine intensive chez le nouveau-né (procédure de base), 19601 points de dépense et plus |

Procédure B36-3

| | |
|---|---|
| 99.B8.16 †↔ Traitement complexe en U-IMC chez l'adulte, 829 à 1104 points de dépense | 99.B8.1J †↔ Traitement complexe en U-IMC chez l'adulte, 7361 à 9200 points de dépense |
| 99.B8.17 †↔ Traitement complexe en U-IMC chez l'adulte, 1105 à 1380 points de dépense | 99.B8.1K †↔ Traitement complexe en U-IMC chez l'adulte, 9201 à 11040 points de dépense |
| 99.B8.18 †↔ Traitement complexe en U-IMC chez l'adulte, 1381 à 1656 points de dépense | 99.B8.1L †↔ Traitement complexe en U-IMC chez l'adulte, 11041 à 13800 points de dépense |
| 99.B8.1A †↔ Traitement complexe en U-IMC chez l'adulte, 1657 à 1932 points de dépense | 99.B8.1M †↔ Traitement complexe en U-IMC chez l'adulte, 13801 à 16560 points de dépense |
| 99.B8.1B †↔ Traitement complexe en U-IMC chez l'adulte, 1933 à 2208 points de dépense | 99.B8.1N †↔ Traitement complexe en U-IMC chez l'adulte, 16561 à 19320 points de dépense |
| 99.B8.1C †↔ Traitement complexe en U-IMC chez l'adulte, 2209 à 2484 points de dépense | 99.B8.1O †↔ Traitement complexe en U-IMC chez l'adulte, 19321 points de dépense et plus |
| 99.B8.1D †↔ Traitement complexe en U-IMC chez l'adulte, 2485 à 2760 points de dépense | 99.B8.44 †↔ Traitement complexe en U-IMC chez l'enfant, 197 à 392 points de dépense |
| 99.B8.1E †↔ Traitement complexe en U-IMC chez l'adulte, 2761 à 3220 points de dépense | 99.B8.45 †↔ Traitement complexe en U-IMC chez l'enfant, 393 à 588 points de dépense |
| 99.B8.1F †↔ Traitement complexe en U-IMC chez l'adulte, 3221 à 3680 points de dépense | 99.B8.46 †↔ Traitement complexe en U-IMC chez l'enfant, 589 à 784 points de dépense |
| 99.B8.1G †↔ Traitement complexe en U-IMC chez l'adulte, 3681 à 4600 points de dépense | 99.B8.47 †↔ Traitement complexe en U-IMC chez l'enfant, 785 à 980 points de dépense |
| 99.B8.1H †↔ Traitement complexe en U-IMC chez l'adulte, 4601 à 5520 points de dépense | 99.B8.48 †↔ Traitement complexe en U-IMC chez l'enfant, 981 à 1176 points de dépense |
| 99.B8.1I †↔ Traitement complexe en U-IMC chez l'adulte, 5521 à 7360 points de dépense | 99.B8.4A †↔ Traitement complexe en U-IMC chez l'enfant, 1177 à 1470 points de dépense |

| | |
|--|--|
| 99.B8.4B †↔ Traitement complexe en U-IMC chez l'enfant, 1471 à 1764 points de dépense | 99.B8.57 †↔ Traitement complexe en U-IMC chez le nouveau-né, 785 à 980 points de dépense |
| 99.B8.4C †↔ Traitement complexe en U-IMC chez l'enfant, 1765 à 2058 points de dépense | 99.B8.58 †↔ Traitement complexe en U-IMC chez le nouveau-né, 981 à 1176 points de dépense |
| 99.B8.4D †↔ Traitement complexe en U-IMC chez l'enfant, 2059 à 2352 points de dépense | 99.B8.5A †↔ Traitement complexe en U-IMC chez le nouveau-né, 1177 à 1470 points de dépense |
| 99.B8.4E †↔ Traitement complexe en U-IMC chez l'enfant, 2353 à 2646 points de dépense | 99.B8.5B †↔ Traitement complexe en U-IMC chez le nouveau-né, 1471 à 1764 points de dépense |
| 99.B8.4F †↔ Traitement complexe en U-IMC chez l'enfant, 2647 à 2940 points de dépense | 99.B8.5C †↔ Traitement complexe en U-IMC chez le nouveau-né, 1765 à 2058 points de dépense |
| 99.B8.4G †↔ Traitement complexe en U-IMC chez l'enfant, 2941 à 3430 points de dépense | 99.B8.5D †↔ Traitement complexe en U-IMC chez le nouveau-né, 2059 à 2352 points de dépense |
| 99.B8.4H †↔ Traitement complexe en U-IMC chez l'enfant, 3431 à 3920 points de dépense | 99.B8.5E †↔ Traitement complexe en U-IMC chez le nouveau-né, 2353 à 2646 points de dépense |
| 99.B8.4I †↔ Traitement complexe en U-IMC chez l'enfant, 3921 à 4410 points de dépense | 99.B8.5F †↔ Traitement complexe en U-IMC chez le nouveau-né, 2647 à 2940 points de dépense |
| 99.B8.4J †↔ Traitement complexe en U-IMC chez l'enfant, 4411 à 4900 points de dépense | 99.B8.5G †↔ Traitement complexe en U-IMC chez le nouveau-né, 2941 à 3430 points de dépense |
| 99.B8.4K †↔ Traitement complexe en U-IMC chez l'enfant, 4901 à 5880 points de dépense | 99.B8.5H †↔ Traitement complexe en U-IMC chez le nouveau-né, 3431 à 3920 points de dépense |
| 99.B8.4L †↔ Traitement complexe en U-IMC chez l'enfant, 5881 à 6860 points de dépense | 99.B8.5I †↔ Traitement complexe en U-IMC chez le nouveau-né, 3921 à 4410 points de dépense |
| 99.B8.4M †↔ Traitement complexe en U-IMC chez l'enfant, 6861 à 7840 points de dépense | 99.B8.5J †↔ Traitement complexe en U-IMC chez le nouveau-né, 4411 à 4900 points de dépense |
| 99.B8.4N †↔ Traitement complexe en U-IMC chez l'enfant, 7841 à 9800 points de dépense | 99.B8.5K †↔ Traitement complexe en U-IMC chez le nouveau-né, 4901 à 5880 points de dépense |
| 99.B8.4O †↔ Traitement complexe en U-IMC chez l'enfant, 9801 à 11760 points de dépense | 99.B8.5L †↔ Traitement complexe en U-IMC chez le nouveau-né, 5881 à 6860 points de dépense |
| 99.B8.4P †↔ Traitement complexe en U-IMC chez l'enfant, 11761 à 13720 points de dépense | 99.B8.5M †↔ Traitement complexe en U-IMC chez le nouveau-né, 6861 à 7840 points de dépense |
| 99.B8.4Q †↔ Traitement complexe en U-IMC chez l'enfant, 13721 à 16660 points de dépense | 99.B8.5N †↔ Traitement complexe en U-IMC chez le nouveau-né, 7841 à 9800 points de dépense |
| 99.B8.4R †↔ Traitement complexe en U-IMC chez l'enfant, 16661 à 19600 points de dépense | 99.B8.5O †↔ Traitement complexe en U-IMC chez le nouveau-né, 9801 à 11760 points de dépense |
| 99.B8.4S †↔ Traitement complexe en U-IMC chez l'enfant, 19601 points de dépense et plus | 99.B8.5P †↔ Traitement complexe en U-IMC chez le nouveau-né, 11761 à 13720 points de dépense |
| 99.B8.54 †↔ Traitement complexe en U-IMC chez le nouveau-né, 197 à 392 points de dépense | 99.B8.5Q †↔ Traitement complexe en U-IMC chez le nouveau-né, 13721 à 16660 points de dépense |
| 99.B8.55 †↔ Traitement complexe en U-IMC chez le nouveau-né, 393 à 588 points de dépense | 99.B8.5R †↔ Traitement complexe en U-IMC chez le nouveau-né, 16661 à 19600 points de dépense |
| 99.B8.56 †↔ Traitement complexe en U-IMC chez le nouveau-né, 589 à 784 points de dépense | 99.B8.5S †↔ Traitement complexe en U-IMC chez le nouveau-né, 19601 points de dépense et plus |

Procédure B36-4

| | |
|---|---|
| 99.B8.14 †↔ Traitement complexe en U-IMC chez l'adulte, 361 à 552 points de dépense | 99.B8.1H †↔ Traitement complexe en U-IMC chez l'adulte, 4601 à 5520 points de dépense |
| 99.B8.15 †↔ Traitement complexe en U-IMC chez l'adulte, 553 à 828 points de dépense | 99.B8.1I †↔ Traitement complexe en U-IMC chez l'adulte, 5521 à 7360 points de dépense |
| 99.B8.16 †↔ Traitement complexe en U-IMC chez l'adulte, 829 à 1104 points de dépense | 99.B8.1J †↔ Traitement complexe en U-IMC chez l'adulte, 7361 à 9200 points de dépense |
| 99.B8.17 †↔ Traitement complexe en U-IMC chez l'adulte, 1105 à 1380 points de dépense | 99.B8.1K †↔ Traitement complexe en U-IMC chez l'adulte, 9201 à 11040 points de dépense |
| 99.B8.18 †↔ Traitement complexe en U-IMC chez l'adulte, 1381 à 1656 points de dépense | 99.B8.1L †↔ Traitement complexe en U-IMC chez l'adulte, 11041 à 13800 points de dépense |
| 99.B8.1A †↔ Traitement complexe en U-IMC chez l'adulte, 1657 à 1932 points de dépense | 99.B8.1M †↔ Traitement complexe en U-IMC chez l'adulte, 13801 à 16560 points de dépense |
| 99.B8.1B †↔ Traitement complexe en U-IMC chez l'adulte, 1933 à 2208 points de dépense | 99.B8.1N †↔ Traitement complexe en U-IMC chez l'adulte, 16561 à 19320 points de dépense |
| 99.B8.1C †↔ Traitement complexe en U-IMC chez l'adulte, 2209 à 2484 points de dépense | 99.B8.1O †↔ Traitement complexe en U-IMC chez l'adulte, 19321 points de dépense et plus |
| 99.B8.1D †↔ Traitement complexe en U-IMC chez l'adulte, 2485 à 2760 points de dépense | 99.B8.44 †↔ Traitement complexe en U-IMC chez l'enfant, 197 à 392 points de dépense |
| 99.B8.1E †↔ Traitement complexe en U-IMC chez l'adulte, 2761 à 3220 points de dépense | 99.B8.45 †↔ Traitement complexe en U-IMC chez l'enfant, 393 à 588 points de dépense |
| 99.B8.1F †↔ Traitement complexe en U-IMC chez l'adulte, 3221 à 3680 points de dépense | 99.B8.46 †↔ Traitement complexe en U-IMC chez l'enfant, 589 à 784 points de dépense |
| 99.B8.1G †↔ Traitement complexe en U-IMC chez l'adulte, 3681 à 4600 points de dépense | 99.B8.47 †↔ Traitement complexe en U-IMC chez l'enfant, 785 à 980 points de dépense |

| | | | |
|-------------|--|-------------|--|
| 99.B8.48 ‡↔ | Traitement complexe en U-IMC chez l'enfant, 981 à 1176 points de dépense | 99.B8.56 ‡↔ | Traitement complexe en U-IMC chez le nouveau-né, 589 à 784 points de dépense |
| 99.B8.4A ‡↔ | Traitement complexe en U-IMC chez l'enfant, 1177 à 1470 points de dépense | 99.B8.57 ‡↔ | Traitement complexe en U-IMC chez le nouveau-né, 785 à 980 points de dépense |
| 99.B8.4B ‡↔ | Traitement complexe en U-IMC chez l'enfant, 1471 à 1764 points de dépense | 99.B8.58 ‡↔ | Traitement complexe en U-IMC chez le nouveau-né, 981 à 1176 points de dépense |
| 99.B8.4C ‡↔ | Traitement complexe en U-IMC chez l'enfant, 1765 à 2058 points de dépense | 99.B8.5A ‡↔ | Traitement complexe en U-IMC chez le nouveau-né, 1177 à 1470 points de dépense |
| 99.B8.4D ‡↔ | Traitement complexe en U-IMC chez l'enfant, 2059 à 2352 points de dépense | 99.B8.5B ‡↔ | Traitement complexe en U-IMC chez le nouveau-né, 1471 à 1764 points de dépense |
| 99.B8.4E ‡↔ | Traitement complexe en U-IMC chez l'enfant, 2353 à 2646 points de dépense | 99.B8.5C ‡↔ | Traitement complexe en U-IMC chez le nouveau-né, 1765 à 2058 points de dépense |
| 99.B8.4F ‡↔ | Traitement complexe en U-IMC chez l'enfant, 2647 à 2940 points de dépense | 99.B8.5D ‡↔ | Traitement complexe en U-IMC chez le nouveau-né, 2059 à 2352 points de dépense |
| 99.B8.4G ‡↔ | Traitement complexe en U-IMC chez l'enfant, 2941 à 3430 points de dépense | 99.B8.5E ‡↔ | Traitement complexe en U-IMC chez le nouveau-né, 2353 à 2646 points de dépense |
| 99.B8.4H ‡↔ | Traitement complexe en U-IMC chez l'enfant, 3431 à 3920 points de dépense | 99.B8.5F ‡↔ | Traitement complexe en U-IMC chez le nouveau-né, 2647 à 2940 points de dépense |
| 99.B8.4I ‡↔ | Traitement complexe en U-IMC chez l'enfant, 3921 à 4410 points de dépense | 99.B8.5G ‡↔ | Traitement complexe en U-IMC chez le nouveau-né, 2941 à 3430 points de dépense |
| 99.B8.4J ‡↔ | Traitement complexe en U-IMC chez l'enfant, 4411 à 4900 points de dépense | 99.B8.5H ‡↔ | Traitement complexe en U-IMC chez le nouveau-né, 3431 à 3920 points de dépense |
| 99.B8.4K ‡↔ | Traitement complexe en U-IMC chez l'enfant, 4901 à 5880 points de dépense | 99.B8.5I ‡↔ | Traitement complexe en U-IMC chez le nouveau-né, 3921 à 4410 points de dépense |
| 99.B8.4L ‡↔ | Traitement complexe en U-IMC chez l'enfant, 5881 à 6860 points de dépense | 99.B8.5J ‡↔ | Traitement complexe en U-IMC chez le nouveau-né, 4411 à 4900 points de dépense |
| 99.B8.4M ‡↔ | Traitement complexe en U-IMC chez l'enfant, 6861 à 7840 points de dépense | 99.B8.5K ‡↔ | Traitement complexe en U-IMC chez le nouveau-né, 4901 à 5880 points de dépense |
| 99.B8.4N ‡↔ | Traitement complexe en U-IMC chez l'enfant, 7841 à 9800 points de dépense | 99.B8.5L ‡↔ | Traitement complexe en U-IMC chez le nouveau-né, 5881 à 6860 points de dépense |
| 99.B8.4O ‡↔ | Traitement complexe en U-IMC chez l'enfant, 9801 à 11760 points de dépense | 99.B8.5M ‡↔ | Traitement complexe en U-IMC chez le nouveau-né, 6861 à 7840 points de dépense |
| 99.B8.4P ‡↔ | Traitement complexe en U-IMC chez l'enfant, 11761 à 13720 points de dépense | 99.B8.5N ‡↔ | Traitement complexe en U-IMC chez le nouveau-né, 7841 à 9800 points de dépense |
| 99.B8.4Q ‡↔ | Traitement complexe en U-IMC chez l'enfant, 13721 à 16660 points de dépense | 99.B8.5O ‡↔ | Traitement complexe en U-IMC chez le nouveau-né, 9801 à 11760 points de dépense |
| 99.B8.4R ‡↔ | Traitement complexe en U-IMC chez l'enfant, 16661 à 19600 points de dépense | 99.B8.5P ‡↔ | Traitement complexe en U-IMC chez le nouveau-né, 11761 à 13720 points de dépense |
| 99.B8.4S ‡↔ | Traitement complexe en U-IMC chez l'enfant, 19601 points de dépense et plus | 99.B8.5Q ‡↔ | Traitement complexe en U-IMC chez le nouveau-né, 13721 à 16660 points de dépense |
| 99.B8.54 ‡↔ | Traitement complexe en U-IMC chez le nouveau-né, 197 à 392 points de dépense | 99.B8.5R ‡↔ | Traitement complexe en U-IMC chez le nouveau-né, 16661 à 19600 points de dépense |
| 99.B8.55 ‡↔ | Traitement complexe en U-IMC chez le nouveau-né, 393 à 588 points de dépense | 99.B8.5S ‡↔ | Traitement complexe en U-IMC chez le nouveau-né, 19601 points de dépense et plus |

ADRG B39**Traitement neurologique complexe d'accident vasculaire cérébral aigu avec intervention opératoire**

Procédure dans le tableau B39-1 et OR-Procédure

DRG B39A**Traitement neurologique complexe d'accident vasculaire cérébral aigu de plus de 72 heures avec intervention opératoire et CC extrêmement sévères**

Procédure dans le tableau B39-2 et PCCL > 3

DRG B39B**Traitement neurologique complexe d'accident vasculaire cérébral aigu de plus de 72 heures avec intervention opératoire particulière ou traitement complexe de soins intensifs > 119 points**

Procédure dans le tableau B39-2 et Procédures opératoires particulières ou procédure dans le tableau B39-3

DRG B39C**Traitement neurologique complexe d'accident vasculaire cérébral aigu avec intervention opératoire****Procédure B39-1**

- | | |
|---|---|
| 99.BA.13 †↔ Traitement neurologique complexe d'AVC aigu en stroke center [SC], au moins 24 heures jusqu'à 48 heures | 99.BA.24 †↔ Traitement neurologique complexe d'AVC aigu en stroke unit [SU], de plus de 48 heures jusqu'à 72 heures |
| 99.BA.14 †↔ Traitement neurologique complexe d'AVC aigu en stroke center [SC], de plus de 48 heures jusqu'à 72 heures | 99.BA.26 †↔ Traitement neurologique complexe d'AVC aigu en stroke unit [SU], de plus de 72 heures jusqu'à 96 heures |
| 99.BA.16 †↔ Traitement neurologique complexe d'AVC aigu en stroke center [SC], de plus de 72 heures jusqu'à 96 heures | 99.BA.27 †↔ Traitement neurologique complexe d'AVC aigu en stroke unit [SU], de plus de 96 heures |
| 99.BA.17 †↔ Traitement neurologique complexe d'AVC aigu en stroke center [SC], de plus de 96 heures | 99.BA.31 †↔ Traitement neurologique complexe de l'AVC aigu en service consiliaire neurologique à distance, au moins 24 heures jusqu'à 72 heures |
| 99.BA.23 †↔ Traitement neurologique complexe d'AVC aigu en stroke unit [SU], au moins 24 heures jusqu'à 48 heures | 99.BA.32 †↔ Traitement neurologique complexe de l'AVC aigu en service consiliaire neurologique à distance, de plus de 72 heures |

Procédure B39-2

- | | |
|---|---|
| 99.BA.16 †↔ Traitement neurologique complexe d'AVC aigu en stroke center [SC], de plus de 72 heures jusqu'à 96 heures | 99.BA.27 †↔ Traitement neurologique complexe d'AVC aigu en stroke unit [SU], de plus de 96 heures |
| 99.BA.17 †↔ Traitement neurologique complexe d'AVC aigu en stroke center [SC], de plus de 96 heures | 99.BA.32 †↔ Traitement neurologique complexe de l'AVC aigu en service consiliaire neurologique à distance, de plus de 72 heures |
| 99.BA.26 †↔ Traitement neurologique complexe d'AVC aigu en stroke unit [SU], de plus de 72 heures jusqu'à 96 heures | |

Procédure B39-3

- | | |
|--|--|
| 99.B7.12 †↔ Traitement complexe de médecine intensive, 120 à 184 points de dépense | 99.B7.1E †↔ Traitement complexe de médecine intensive, 2761 à 3220 points de dépense |
| 99.B7.13 †↔ Traitement complexe de médecine intensive, 185 à 360 points de dépense | 99.B7.1F †↔ Traitement complexe de médecine intensive, 3221 à 3680 points de dépense |
| 99.B7.14 †↔ Traitement complexe de médecine intensive, 361 à 552 points de dépense | 99.B7.1G †↔ Traitement complexe de médecine intensive, 3681 à 4600 points de dépense |
| 99.B7.15 †↔ Traitement complexe de médecine intensive, 553 à 828 points de dépense | 99.B7.1H †↔ Traitement complexe de médecine intensive, 4601 à 5520 points de dépense |
| 99.B7.16 †↔ Traitement complexe de médecine intensive, 829 à 1104 points de dépense | 99.B7.1I †↔ Traitement complexe de médecine intensive, 5521 à 7360 points de dépense |
| 99.B7.17 †↔ Traitement complexe de médecine intensive, 1105 à 1380 points de dépense | 99.B7.1J †↔ Traitement complexe de médecine intensive, 7361 à 9200 points de dépense |
| 99.B7.18 †↔ Traitement complexe de médecine intensive, 1381 à 1656 points de dépense | 99.B7.1K †↔ Traitement complexe de médecine intensive, 9201 à 11040 points de dépense |
| 99.B7.1A †↔ Traitement complexe de médecine intensive, 1657 à 1932 points de dépense | 99.B7.1L †↔ Traitement complexe de médecine intensive, 11041 à 13800 points de dépense |
| 99.B7.1B †↔ Traitement complexe de médecine intensive, 1933 à 2208 points de dépense | 99.B7.1M †↔ Traitement complexe de médecine intensive, 13801 à 16560 points de dépense |
| 99.B7.1C †↔ Traitement complexe de médecine intensive, 2209 à 2484 points de dépense | 99.B7.1N †↔ Traitement complexe de médecine intensive, 16561 à 19320 points de dépense |
| 99.B7.1D †↔ Traitement complexe de médecine intensive, 2485 à 2760 points de dépense | 99.B7.1O †↔ Traitement complexe de médecine intensive, 19321 points de dépense et plus |

ADRG B60**Paraplégie/tétraplégie**

Diagnostic principal dans le tableau B60-1

DRG B60Z**Paraplégie/tétraplégie****Diagnostic B60-1**

| | | | |
|--------|--|--------|---|
| G04.1 | Myélopathie associée à un virus lymphotrope des lymphocytes T humains | G82.32 | Tétraparésie et tétraplégie flasque: Paraplégie complète chronique |
| G82.00 | Paraparésie et paraplégie flasque: Paraplégie complète aiguë d'origine non traumatique | G82.33 | Tétraparésie et tétraplégie flasque: Paraplégie incomplète chronique |
| G82.01 | Paraparésie et paraplégie flasque: Paraplégie incomplète aiguë d'origine non traumatique | G82.40 | Tétraparésie et tétraplégie spastique: Paraplégie complète aiguë d'origine non traumatique |
| G82.02 | Paraparésie et paraplégie flasque: Paraplégie complète chronique | G82.41 | Tétraparésie et tétraplégie spastique: Paraplégie incomplète aiguë d'origine non traumatique |
| G82.03 | Paraparésie et paraplégie flasque: Paraplégie incomplète chronique | G82.42 | Tétraparésie et tétraplégie spastique: Paraplégie complète chronique |
| G82.10 | Paraparésie et paraplégie spastique: Paraplégie complète aiguë d'origine non traumatique | G82.43 | Tétraparésie et tétraplégie spastique: Paraplégie incomplète chronique |
| G82.11 | Paraparésie et paraplégie spastique: Paraplégie incomplète aiguë d'origine non traumatique | G82.50 | Tétraparésie et tétraplégie, sans précision: Paraplégie complète aiguë d'origine non traumatique |
| G82.12 | Paraparésie et paraplégie spastique: Paraplégie complète chronique | G82.51 | Tétraparésie et tétraplégie, sans précision: Paraplégie incomplète aiguë d'origine non traumatique |
| G82.13 | Paraparésie et paraplégie spastique: Paraplégie incomplète chronique | G82.52 | Tétraparésie et tétraplégie, sans précision: Paraplégie complète chronique |
| G82.20 | Paraparésie et paraplégie, sans précision: Paraplégie complète aiguë d'origine non traumatique | G82.53 | Tétraparésie et tétraplégie, sans précision: Paraplégie incomplète chronique |
| G82.21 | Paraparésie et paraplégie, sans précision: Paraplégie incomplète aiguë d'origine non traumatique | G83.5 | Locked-in syndrome [syndrome de déafférentation motrice] |
| G82.22 | Paraparésie et paraplégie, sans précision: Paraplégie complète chronique | G93.80 | Syndrome apallique |
| G82.23 | Paraparésie et paraplégie, sans précision: Paraplégie incomplète chronique | G95.84 | Dyssynergie vésicosphinctérienne liée à une lésion de la moelle épinière |
| G82.30 | Tétraparésie et tétraplégie flasque: Paraplégie complète aiguë d'origine non traumatique | P11.51 | Lésion du rachis et de la moelle épinière due à un traumatisme obstétrical: Avec paraplégie chronique |
| G82.31 | Tétraparésie et tétraplégie flasque: Paraplégie incomplète aiguë d'origine non traumatique | P91.80 | Syndrome d'enfermement et syndrome apallique chez le nouveau-né |

ADRG B63**Démence et autres troubles chroniques de la fonction cérébrale, plus d'un jour d'hospitalisation**

Diagnostic principal dans le tableau B63-1

DRG B63A**Démence et autres troubles chroniques de la fonction cérébrale avec CC extrêmement sévères ou acte diagnostique neurologique complexe, plus d'un jour d'hospitalisation**

PCCL > 3 ou procédure dans le tableau B63-2

DRG B63B**Démence et autres troubles chroniques de la fonction cérébrale, plus d'un jour d'hospitalisation****Diagnostic B63-1**

| | | | |
|-------|--|--------|--|
| E51.2 | Encéphalopathie de Wernicke | F07.1 | Syndrome post-encéphalitique |
| F01.0 | Démence vasculaire à début aigu | F07.8 | Autres troubles organiques de la personnalité et du comportement dus à une affection, une lésion et un dysfonctionnement cérébraux |
| F01.1 | Démence vasculaire par infarctus multiples | G30.0 | Maladie d'Alzheimer à début précoce {F00.0} |
| F01.2 | Démence vasculaire sous-corticale | G30.1 | Maladie d'Alzheimer à début tardif {F00.1} |
| F01.3 | Démence vasculaire mixte, corticale et sous-corticale | G30.8 | Autres formes de la maladie d'Alzheimer {F00.2} |
| F01.8 | Autres formes de démence vasculaire | G30.9 | Maladie d'Alzheimer, sans précision {F00.9} |
| F04 | Syndrome amnésique organique, non induit par l'alcool et d'autres substances psycho-actives | G31.0 | Atrophie cérébrale circonscrite |
| F06.8 | Autres troubles mentaux précisés dus à une lésion cérébrale et un dysfonctionnement cérébral et à une affection physique | G93.80 | Syndrome apallique |
| F06.9 | Trouble mental sans précision, dû à une lésion cérébrale et un dysfonctionnement cérébral, et à une affection physique | G93.88 | Autres affections cérébrales précisées |
| F07.0 | Trouble organique de la personnalité | G98 | Autres affections du système nerveux, non classées ailleurs |
| | | I67.2 | Athérosclérose cérébrale |
| | | I67.4 | Encéphalopathie hypertensive |

| | | | |
|--------|--|---------------|--|
| I67.80 | Vasospasme au cours d'hémorragie sous-arachnoïdienne | I67.88 R54 | Autres maladies cérébrovasculaires précisées Sénilité |
|--------|--|---------------|--|

Procédure B63-2

| | | | |
|-------------|---|-------------|--|
| 99.A6.11 ‡↔ | Diagnostic neurologique complexe, avec diagnostic de laboratoire neurométabolique et/ou des processus infectieux/troubles inflammatoires autoimmuns | 99.A6.13 ‡↔ | Diagnostic neurologique complexe, avec diagnostic de laboratoire neurométabolique et/ou des processus infectieux/troubles inflammatoires autoimmuns, avec diagnostic génétique |
| 99.A6.12 ‡↔ | Diagnostic neurologique complexe, avec diagnostic génétique | 99.A7 ‡↔ | Diagnostic complexe de l'AVC aigu en stroke unit ou stroke center, jusqu'à 24 heures maximum |

ADRG B64**Délire, plus d'un jour d'hospitalisation**

Diagnostic principal dans le tableau B64-1

DRG B64A**Délire avec CC sévères et plus d'un jour d'hospitalisation**

PCCL > 2

DRG B64B**Délire, plus d'un jour d'hospitalisation****Diagnostic B64-1**

| | | | |
|-------|---|-------|--|
| F05.0 | Delirium non surajouté à une démence, ainsi décrit | F06.4 | Trouble anxieux organique |
| F05.1 | Delirium surajouté à une démence | F06.5 | Trouble dissociatif organique |
| F05.8 | Autres formes de delirium | F06.6 | Labilité [asthénie] émotionnelle organique |
| F05.9 | Delirium, sans précision | F06.7 | Trouble cognitif léger |
| F06.0 | État hallucinatoire organique | F07.9 | Trouble organique de la personnalité et du comportement dû à une affection, une lésion et un dysfonctionnement cérébraux, sans précision |
| F06.1 | Catatonie organique | | |
| F06.2 | Trouble délirant organique [d'allure schizophrénique] | | |
| F06.3 | Troubles organiques de l'humeur [affectifs] | | |

ADRG B66**Néoplasmes du système nerveux ou coma ou état stuporeux, d'origine non traumatique**

Diagnostic principal dans le tableau B66-1

DRG B66A**Néoplasmes du système nerveux ou état stuporeux et coma d'origine non traumatique avec CC extrêmement sévères**

PCCL > 3

DRG B66B**Néoplasmes du système nerveux ou état stuporeux et coma d'origine non traumatique, plus d'un jour d'hospitalisation, âge < 16 ans**

Âge < 16 ans

DRG B66C**Néoplasmes du système nerveux ou état stuporeux et coma d'origine non traumatique, plus d'un jour d'hospitalisation, âge > 15 ans****Diagnostic B66-1**

| | | | |
|-------|--|-------|--|
| C69.6 | Tumeur maligne: Orbite | C71.8 | Tumeur maligne: Lésion à localisations contiguës de l'encéphale |
| C70.0 | Tumeur maligne: Méninges cérébrales | C72.0 | Tumeur maligne: Moelle épinière |
| C70.1 | Tumeur maligne: Méninges rachidiennes | C72.1 | Tumeur maligne: Queue de cheval |
| C70.9 | Tumeur maligne: Méninges, sans précision | C72.2 | Tumeur maligne: Nerf olfactif [Nerf crânien I] |
| C71.0 | Tumeur maligne: Encéphale, sauf lobes et ventricules | C72.3 | Tumeur maligne: Nerf optique [Nerf crânien II] |
| C71.1 | Tumeur maligne: Lobe frontal | C72.4 | Tumeur maligne: Nerf auditif [Nerf crânien VIII] |
| C71.2 | Tumeur maligne: Lobe temporal | C72.5 | Tumeur maligne: Nerfs crâniens, autres et non précisés |
| C71.3 | Tumeur maligne: Lobe pariétal | C72.8 | Tumeur maligne: Lésion à localisations contiguës de l'encéphale et d'autres parties du système nerveux central |
| C71.4 | Tumeur maligne: Lobe occipital | | |
| C71.5 | Tumeur maligne: Ventricule cérébral | | |
| C71.6 | Tumeur maligne: Cervelet | | |
| C71.7 | Tumeur maligne: Tronc cérébral | | |

| | | | |
|--------|--|--------|---|
| C75.1 | Tumeur maligne: Hypophyse | D43.3 | Tumeurs à évolution imprévisible ou inconnue: Nerfs crâniens |
| C75.2 | Tumeur maligne: Tractus cranio-pharyngien | D43.4 | Tumeurs à évolution imprévisible ou inconnue: Moelle épinière |
| C75.3 | Tumeur maligne: Épiphyse [glande pinéale] | D43.7 | Tumeurs à évolution imprévisible ou inconnue: Autres parties du système nerveux central |
| C75.4 | Tumeur maligne: Corpuscule carotidien | D44.3 | Tumeurs à évolution imprévisible ou inconnue: Hypophyse |
| C75.5 | Tumeur maligne: Glomus aortique et autres paraganglions | D44.4 | Tumeurs à évolution imprévisible ou inconnue: Canal cranio-pharyngien |
| C79.3 | Tumeur maligne secondaire du cerveau et des méninges cérébrales | D44.5 | Tumeurs à évolution imprévisible ou inconnue: Épiphyse [glande pinéale] |
| C79.4 | Tumeur maligne secondaire de parties du système nerveux, autres et non précisées | D44.6 | Tumeurs à évolution imprévisible ou inconnue: Corpuscule carotidien |
| D18.02 | Hémangiome: Intracrânien | D44.7 | Tumeurs à évolution imprévisible ou inconnue: Glomus aortique et autres paraganglions |
| D32.0 | Tumeur bénigne: Méninges cérébrales | E03.5 | Coma myxœdémateux |
| D32.1 | Tumeur bénigne: Méninges rachidiennes | G93.5 | Compression du cerveau |
| D33.0 | Tumeur bénigne: Encéphale, supratentorial | G93.6 | Œdème cérébral |
| D33.1 | Tumeur bénigne: Encéphale, infratentorial | P91.0 | Ischémie cérébrale néonatale |
| D33.3 | Tumeur bénigne: Nerfs crâniens | P91.1 | Kystes périventriculaires acquis du nouveau-né |
| D33.4 | Tumeur bénigne: Moelle épinière | P91.2 | Leucomalacie cérébrale néonatale |
| D33.7 | Tumeur bénigne: Autres parties précisées du système nerveux central | P91.4 | Baisse de l'activité cérébrale du nouveau-né |
| D35.2 | Tumeur bénigne: Hypophyse | P91.5 | Coma du nouveau-né |
| D35.3 | Tumeur bénigne: Canal cranio-pharyngien | P91.6 | Encéphalopathie anoxo-ischémique [hypoxique ischémique] du nouveau-né |
| D35.4 | Tumeur bénigne: Épiphyse [glande pinéale] | P91.80 | Syndrome d'enfermement et syndrome apallique chez le nouveau-né |
| D35.5 | Tumeur bénigne: Corpuscule carotidien | P91.88 | Autres troubles cérébraux précisés chez le nouveau-né |
| D35.6 | Tumeur bénigne: Glomus aortique et autres paraganglions | R40.0 | Somnolence |
| D36.1 | Tumeur bénigne: Nerfs périphériques et du système nerveux autonome | R40.1 | Stupeur |
| D42.0 | Tumeurs à évolution imprévisible ou inconnue: Méninges cérébrales | | |
| D42.1 | Tumeurs à évolution imprévisible ou inconnue: Méninges rachidiennes | | |
| D43.0 | Tumeurs à évolution imprévisible ou inconnue: Encéphale, supratentorial | | |
| D43.1 | Tumeurs à évolution imprévisible ou inconnue: Encéphale, infratentorial | | |

ADRG B67**Maladie de Parkinson ou traitement complexe des atteintes motrices extrapyramidales à partir de 7 jours de traitement, plus d'un jour d'hospitalisation**

Diagnostic principal dans le tableau B67-1 ou procédure dans le tableau B67-6

DRG B67A**Maladie de Parkinson avec CC extrêmement sévères ou diminution extrême ou réglage de paramètres neurologiques de stimulation ou traitement complexe des atteintes motrices extrapyramidales à partir de 7 jours de traitement, plus d'un jour d'hospitalisation**

Diagnostic principal dans le tableau B67-2 ou PCCL > 3 ou diagnostic principal dans le tableau B67-3 et diagnostic supplémentaire dans le tableau B67-4 et diagnostic supplémentaire dans le tableau B67-5 ou au moins une procédure dans le tableau B67-7

DRG B67B**Maladie de Parkinson, plus d'un jour d'hospitalisation****Diagnostic B67-1**

| | | | |
|--------|--|--------|--|
| G20.00 | Maladie de Parkinson sans handicap ou avec un handicap léger: Sans fluctuation de l'effet | G20.91 | Maladie de Parkinson, non précisé: Avec fluctuation de l'efficacité |
| G20.01 | Maladie de Parkinson sans handicap ou avec un handicap léger: Avec fluctuation de l'efficacité | G21.0 | Syndrome malin des neuroleptiques |
| G20.10 | Maladie de Parkinson avec un handicap modéré à lourd: Sans fluctuation de l'effet | G21.1 | Autres syndromes secondaires parkinsoniens dus à des médicaments |
| G20.11 | Maladie de Parkinson avec un handicap modéré à lourd: Avec fluctuation de l'efficacité | G21.2 | Syndrome parkinsonien secondaire dû à d'autres agents externes |
| G20.20 | Maladie de Parkinson avec un très lourd handicap: Sans fluctuation de l'effet | G21.3 | Syndrome parkinsonien post-encéphalitique |
| G20.21 | Maladie de Parkinson avec un très lourd handicap: Avec fluctuation de l'efficacité | G21.4 | Maladie de Parkinson vasculaire |
| G20.90 | Maladie de Parkinson, non précisé: Sans fluctuation de l'effet | G21.8 | Autres syndromes parkinsoniens secondaires |
| | | G23.0 | Maladie de Hallervorden-Spatz |
| | | G23.1 | Ophtalmoplégie supranucléaire progressive [maladie de Steele-Richardson-Olszewski] |

G23.8 Autres maladies dégénératives précisées des noyaux gris centraux

Diagnostic B67-2

| | | | |
|--------|---|--------|--|
| G20.20 | Maladie de Parkinson avec un très lourd handicap: Sans fluctuation de l'effet | G20.21 | Maladie de Parkinson avec un très lourd handicap: Avec fluctuation de l'efficacité |
|--------|---|--------|--|

Diagnostic B67-3

| | | | |
|--------|--|--------|--|
| G20.00 | Maladie de Parkinson sans handicap ou avec un handicap léger: Sans fluctuation de l'effet | G20.11 | Maladie de Parkinson avec un handicap modéré à lourd: Avec fluctuation de l'efficacité |
| G20.01 | Maladie de Parkinson sans handicap ou avec un handicap léger: Avec fluctuation de l'efficacité | G20.90 | Maladie de Parkinson, non précisé: Sans fluctuation de l'effet |
| G20.10 | Maladie de Parkinson avec un handicap modéré à lourd: Sans fluctuation de l'effet | G20.91 | Maladie de Parkinson, non précisé: Avec fluctuation de l'efficacité |

Diagnostic B67-4

F02.3 Démence de la maladie de Parkinson {G20.-}

Diagnostic B67-5

| | | | |
|-------|-------------------------------|-------|---|
| F06.0 | État hallucinatoire organique | F06.2 | Trouble délirant organique [d'allure schizophrénique] |
|-------|-------------------------------|-------|---|

Procédure B67-6

| | | | |
|-------------|--|-------------|--|
| 99.B4.14 †↔ | Traitement complexe multimodal d'atteintes motrices extrapyramidales, d'au moins 7 à 13 jours de traitement | 99.B4.16 †↔ | Traitement complexe multimodal d'atteintes motrices extrapyramidales, 21 jours et plus de traitement |
| 99.B4.15 †↔ | Traitement complexe multimodal d'atteintes motrices extrapyramidales, d'au moins 14 à 20 jours de traitement | | |

Procédure B67-7

| | | | |
|-------------|--|-------------|--|
| 89.1A.11 †↔ | Réglage par le neurologue des paramètres de stimulation, durée plus de 5 jours | 99.B4.16 †↔ | Traitement complexe multimodal d'atteintes motrices extrapyramidales, 21 jours et plus de traitement |
| 99.B4.14 †↔ | Traitement complexe multimodal d'atteintes motrices extrapyramidales, d'au moins 7 à 13 jours de traitement | | |
| 99.B4.15 †↔ | Traitement complexe multimodal d'atteintes motrices extrapyramidales, d'au moins 14 à 20 jours de traitement | | |

ADRG B68

Scélrose en plaques et ataxie cérébelleuse, plus d'un jour d'hospitalisation

Diagnostic principal dans le tableau B68-1

DRG B68A

Scélrose en plaques et ataxie cérébelleuse avec diagnostic complexe ou CC extrêmement sévères ou diagnostic neurologique complexe, ou procédure particulière en plusieurs temps, plus d'un jour d'hospitalisation

PCCL > 3 ou diagnostic principal dans le tableau B68-2 ou procédure dans le tableau B68-4 ou au moins deux traitements, qui sont séparés au moins d'un jour dans dans [au moins deux procédures dans le tableau B68-5]

DRG B68B**Sclérose en plaques et ataxie cérébelleuse avec diagnostic particulier, plus d'un jour d'hospitalisation**

Diagnostic principal dans le tableau B68-3

DRG B68C**Sclérose en plaques et ataxie cérébelleuse, plus d'un jour d'hospitalisation****Diagnostic B68-1**

| | | | |
|--------|---|--------|---|
| G11.0 | Ataxie congénitale non progressive | G35.31 | Sclérose en plaques rémittente progressive (chronique, secondairement progressive): Avec mention d'exacerbation aiguë ou de progression |
| G11.1 | Ataxie cérébelleuse à début précoce | G36.0 | Neuromyérite optique [Devic] |
| G11.2 | Ataxie cérébelleuse tardive | G36.1 | Leucoencéphalite hémorragique aiguë et subaiguë [Hurst] |
| G11.3 | Ataxie cérébelleuse avec défaut de réparation de l'ADN | G36.8 | Autres affections démyélinisantes aiguës disséminées précisées |
| G11.4 | Paraplégie spastique héréditaire | G37.0 | Sclérose cérébrale diffuse |
| G11.8 | Autres ataxies héréditaires | G37.1 | Démyélinisation centrale du corps calleux |
| G35.0 | Première manifestation d'une sclérose en plaques | G37.2 | Myélinolyse centropontine |
| G35.10 | Sclérose en plaques rémittente (évolution par poussées): Sans mention d'exacerbation aiguë ou de progression | G37.3 | Myélite transverse aiguë au cours d'affections démyélinisantes du système nerveux central |
| G35.11 | Sclérose en plaques rémittente (évolution par poussées): Avec mention d'exacerbation aiguë ou de progression | G37.4 | Myélite nécrosante subaiguë [Syndrome de Foix-Alajouanine] |
| G35.20 | Sclérose en plaques progressive d'emblée (chronique, progressive primaire): Sans mention d'exacerbation aiguë ou de progression | G37.5 | Sclérose concentrique [Baló] |
| G35.21 | Sclérose en plaques progressive d'emblée (chronique, progressive primaire): Avec mention d'exacerbation aiguë ou de progression | G37.8 | Autres affections démyélinisantes précisées du système nerveux central |
| G35.30 | Sclérose en plaques rémittente progressive (chronique, secondairement progressive): Sans mention d'exacerbation aiguë ou de progression | | |

Diagnostic B68-2

| | | | |
|-------|--|-------|---|
| G11.0 | Ataxie congénitale non progressive | G37.2 | Myélinolyse centropontine |
| G11.1 | Ataxie cérébelleuse à début précoce | G37.3 | Myélite transverse aiguë au cours d'affections démyélinisantes du système nerveux central |
| G11.2 | Ataxie cérébelleuse tardive | G37.4 | Myélite nécrosante subaiguë [Syndrome de Foix-Alajouanine] |
| G11.3 | Ataxie cérébelleuse avec défaut de réparation de l'ADN | G37.5 | Sclérose concentrique [Baló] |
| G11.4 | Paraplégie spastique héréditaire | G37.8 | Autres affections démyélinisantes précisées du système nerveux central |
| G11.8 | Autres ataxies héréditaires | | |
| G37.0 | Sclérose cérébrale diffuse | | |
| G37.1 | Démyélinisation centrale du corps calleux | | |

Diagnostic B68-3

| | |
|-------|--|
| G35.0 | Première manifestation d'une sclérose en plaques |
|-------|--|

Procédure B68-4

| | | | |
|-------------|---|-------------|--|
| 99.A6.11 †↔ | Diagnostic neurologique complexe, avec diagnostic de laboratoire neurométabolique et/ou des processus infectieux/troubles inflammatoires autoimmuns | 99.A6.13 †↔ | Diagnostic neurologique complexe, avec diagnostic de laboratoire neurométabolique et/ou des processus infectieux/troubles inflammatoires autoimmuns, avec diagnostic génétique |
| 99.A6.12 †↔ | Diagnostic neurologique complexe, avec diagnostic génétique | 99.A7 †↔ | Diagnostic complexe de l'AVC aigu en stroke unit ou stroke center, jusqu'à 24 heures maximum |

Procédure B68-5

99.71.12 †↔ Plasmaphérese thérapeutique, échange de plasma
avec NaCl et colloïdes (p.ex. albumine)

ADRG B69**Accident ischémique transitoire (AIT) et occlusion de vaisseaux extracrâniens**

Diagnostic principal dans le tableau B69-1

DRG B69A**Accident ischémique transitoire (AIT) et occlusion de vaisseaux extracrâniens, avec traitement neurologique complexe d'accident vasculaire cérébral aigu > 72 heures ou traitement neurologique complexe avec CC extrêmement sévères**

Procédure dans le tableau B69-2 ou PCCL > 3 et au moins une procédure dans le tableau B69-3

DRG B69B**Accident ischémique transitoire (AIT) et occlusion de vaisseaux extracrâniens, avec traitement neurologique complexe d'accident vasculaire cérébral aigu < 73 heures**

Procédure dans le tableau B69-4

DRG B69C**Accident ischémique transitoire (AIT) et occlusion de vaisseaux extracrâniens, avec autre traitement neurologique complexe d'accident vasculaire cérébral aigu ou acte diagnostique neurologique complexe ou CC extrêmement sévères**

Au moins une procédure dans le tableau B69-5 ou PCCL > 3

DRG B69D**Accident ischémique transitoire (AIT) et occlusion de vaisseaux extracrâniens****Diagnostic B69-1**

| | | | |
|--------|--|--------|--|
| G45.02 | Syndrome vertébro-basilaire: Régression totale en 1 à 24 heures | G45.43 | Amnésie globale transitoire: Régression totale en moins d'une heure |
| G45.03 | Syndrome vertébro-basilaire: Régression totale en moins d'une heure | G45.49 | Amnésie globale transitoire: Évolution de la Régression non précisée |
| G45.09 | Syndrome vertébro-basilaire: Évolution de la Régression non précisée | G45.82 | Autres accidents ischémiques cérébraux transitoires et syndromes apparentés: Régression totale en 1 à 24 heures |
| G45.12 | Syndrome carotidien (hémisphérique): Régression totale en 1 à 24 heures | G45.83 | Autres accidents ischémiques cérébraux transitoires et syndromes apparentés: Régression totale en moins d'une heure |
| G45.13 | Syndrome carotidien (hémisphérique): Régression totale en moins d'une heure | G45.89 | Autres accidents ischémiques cérébraux transitoires et syndromes apparentés: Évolution de la Régression non précisée |
| G45.19 | Syndrome carotidien (hémisphérique): Évolution de la Régression non précisée | G45.92 | Accident ischémique cérébral transitoire, sans précision: Régression totale en 1 à 24 heures |
| G45.22 | Accident ischémique transitoire de territoires artériels précérébraux multiples et bilatéraux: Régression totale en 1 à 24 heures | G45.93 | Accident ischémique cérébral transitoire, sans précision: Régression totale en moins d'une heure |
| G45.23 | Accident ischémique transitoire de territoires artériels précérébraux multiples et bilatéraux: Régression totale en moins d'une heure | G45.99 | Accident ischémique cérébral transitoire, sans précision: Évolution de la Régression non précisée |
| G45.29 | Accident ischémique transitoire de territoires artériels précérébraux multiples et bilatéraux: Évolution de la Régression non précisée | I65.0 | Occlusion et sténose de l'artère vertébrale |
| G45.32 | Amaurose fugace: Régression totale en 1 à 24 heures | I65.1 | Occlusion et sténose de l'artère basilaire |
| G45.33 | Amaurose fugace: Régression totale en moins d'une heure | I65.2 | Occlusion et sténose de l'artère carotide |
| G45.39 | Amaurose fugace: Évolution de la Régression non précisée | I65.3 | Occlusion et sténose des artères précérébrales, multiples et bilatérales |
| G45.42 | Amnésie globale transitoire: Régression totale en 1 à 24 heures | I65.8 | Occlusion et sténose d'une autre artère précérébrale |
| | | I65.9 | Occlusion et sténose d'une artère précérébrale, sans précision |
| | | I66.3 | Occlusion et sténose des artères cérébelleuses |

Procédure B69-2

99.BA.16 †↔ Traitement neurologique complexe d'AVC aigu en stroke center [SC], de plus de 72 heures jusqu'à 96 heures

99.BA.17 †↔ Traitement neurologique complexe d'AVC aigu en stroke center [SC], de plus de 96 heures

Procédure B69-3

99.BA.13 †↔ Traitement neurologique complexe d'AVC aigu en stroke center [SC], au moins 24 heures jusqu'à 48 heures

99.BA.26 †↔ Traitement neurologique complexe d'AVC aigu en stroke unit [SU], de plus de 72 heures jusqu'à 96 heures

99.BA.14 †↔ Traitement neurologique complexe d'AVC aigu en stroke center [SC], de plus de 48 heures jusqu'à 72 heures

99.BA.27 †↔ Traitement neurologique complexe d'AVC aigu en stroke unit [SU], de plus de 96 heures

99.BA.23 †↔ Traitement neurologique complexe d'AVC aigu en stroke unit [SU], au moins 24 heures jusqu'à 48 heures

99.BA.31 †↔ Traitement neurologique complexe de l'AVC aigu en service consiliaire neurologique à distance, au moins 24 heures jusqu'à 72 heures

99.BA.24 †↔ Traitement neurologique complexe d'AVC aigu en stroke unit [SU], de plus de 48 heures jusqu'à 72 heures

99.BA.32 †↔ Traitement neurologique complexe de l'AVC aigu en service consiliaire neurologique à distance, de plus de 72 heures

Procédure B69-4

99.BA.13 †↔ Traitement neurologique complexe d'AVC aigu en stroke center [SC], au moins 24 heures jusqu'à 48 heures

99.BA.14 †↔ Traitement neurologique complexe d'AVC aigu en stroke center [SC], de plus de 48 heures jusqu'à 72 heures

Procédure B69-5

99.A7 †↔ Diagnostic complexe de l'AVC aigu en stroke unit ou stroke center, jusqu'à 24 heures maximum

99.BA.27 †↔ Traitement neurologique complexe d'AVC aigu en stroke unit [SU], de plus de 96 heures

99.BA.23 †↔ Traitement neurologique complexe d'AVC aigu en stroke unit [SU], au moins 24 heures jusqu'à 48 heures

99.BA.31 †↔ Traitement neurologique complexe de l'AVC aigu en service consiliaire neurologique à distance, au moins 24 heures jusqu'à 72 heures

99.BA.24 †↔ Traitement neurologique complexe d'AVC aigu en stroke unit [SU], de plus de 48 heures jusqu'à 72 heures

99.BA.32 †↔ Traitement neurologique complexe de l'AVC aigu en service consiliaire neurologique à distance, de plus de 72 heures

99.BA.26 †↔ Traitement neurologique complexe d'AVC aigu en stroke unit [SU], de plus de 72 heures jusqu'à 96 heures

ADRG B70**Apoplexie**

Diagnostic principal dans le tableau B70-1

DRG B70A**Apoplexie avec traitement neurologique complexe d'accident vasculaire cérébral aigu > 72 heures, avec diagnostic de complication ou trouble sévère des fonctions motrices ou CC extrêmement sévères, plus d'un jour d'hospitalisation**

(Durée de séjour > 1 jour) et (au moins une procédure dans le tableau B70-5) et (au moins une procédure dans le tableau B70-6 ou PCCL > 3 ou diagnostic supplémentaire dans le tableau B70-2 et diagnostic supplémentaire dans le tableau B70-3) et (diagnostic dans le tableau B70-4 ou diagnostic supplémentaire dans le tableau B70-2 ou PCCL > 3)

DRG B70B**Apoplexie avec traitement neurologique complexe d'accident vasculaire cérébral aigu > 72 heures ou acte diagnostique neurologique complexe ou trouble fonctionnel particulier, plus d'un jour d'hospitalisation**

(Durée de séjour > 1 jour) et (au moins une procédure dans le tableau B70-5) et (au moins une procédure dans le tableau B70-6 ou PCCL > 3 ou diagnostic supplémentaire dans le tableau B70-2 et diagnostic supplémentaire dans le tableau B70-3)

DRG B70C**Apoplexie avec traitement neurologique complexe d'accident vasculaire cérébral aigu < 73 heures, avec diagnostic de complication ou thrombolyse ou trouble sévère des fonctions motrices, plus d'un jour d'hospitalisation**

(Durée de séjour > 1 jour) et (au moins une procédure dans le tableau B70-5) et (diagnostic dans le tableau B70-4 ou procédure dans le tableau B70-7 ou diagnostic supplémentaire dans le tableau B70-2)

DRG B70D**Apoplexie avec traitement neurologique complexe d'accident vasculaire cérébral aigu < 73 heures, ou avec autre traitement neurologique complexe > 72 heures, ou CC extrêmement sévères, plus d'un jour d'hospitalisation**

(Durée de séjour > 1 jour) et (au moins une procédure dans le tableau B70-5) ou (Durée de séjour > 1 jour) et (au moins une procédure dans le tableau B70-8 ou PCCL > 3) et (procédure dans le tableau B70-9 ou PCCL > 3)

DRG B70E**Apoplexie avec autre traitement neurologique complexe d'accident vasculaire cérébral aigu < 73 heures ou acte diagnostique neurologique complexe, plus d'un jour d'hospitalisation**

(Durée de séjour > 1 jour) et (au moins une procédure dans le tableau B70-8 ou PCCL > 3)

DRG B70F**Apoplexie, plus d'un jour d'hospitalisation ou thrombolyse avec diagnostic de complication ou trouble sévère des fonctions motrices**

(Durée de séjour > 1 jour) et (diagnostic dans le tableau B70-4 ou procédure dans le tableau B70-7 ou diagnostic supplémentaire dans le tableau B70-2)

DRG B70G**Apoplexie, plus d'un jour d'hospitalisation**

Durée de séjour > 1 jour

DRG B70H**Apoplexie, plus d'un jour d'hospitalisation, décédé < 5 jours après admission, avec traitement neurologique complexe d'accident vasculaire cérébral aigu ou autre traitement neurologique complexe**

(Durée de séjour > 1 jour) et (Durée de séjour < 5 jours et Raison de la sortie est égale Décédé (07)) et (au moins une procédure dans le tableau B70-5 ou au moins une procédure dans le tableau B70-10)

DRG B70I**Apoplexie, plus d'un jour d'hospitalisation, décédé < 5 jours après admission**

(Durée de séjour > 1 jour) et (Durée de séjour < 5 jours et Raison de la sortie est égale Décédé (07))

DRG B70J**Apoplexie avec traitement neurologique complexe d'accident vasculaire cérébral aigu > 23 heures à < 48 heures ou thrombolyse, un jour d'hospitalisation**

Procédure dans le tableau B70-11 ou procédure dans le tableau B70-12

DRG B70K**Apoplexie avec traitement neurologique complexe d'accident vasculaire cérébral aigu < 24 heures, un jour d'hospitalisation****Diagnostic B70-1**

| | | | |
|-------|--|--------|---|
| I60.0 | Hémorragie sous-arachnoïdienne de la bifurcation et du siphon carotidien | I60.8 | Autres hémorragies sous-arachnoïdiennes |
| I60.1 | Hémorragie sous-arachnoïdienne de l'artère cérébrale moyenne | I60.9 | Hémorragie sous-arachnoïdienne, sans précision |
| I60.2 | Hémorragie sous-arachnoïdienne de l'artère communicante antérieure | I61.0 | Hémorragie intracérébrale hémisphérique, sous-corticale |
| I60.3 | Hémorragie sous-arachnoïdienne de l'artère communicante postérieure | I61.1 | Hémorragie intracérébrale hémisphérique, corticale |
| I60.4 | Hémorragie sous-arachnoïdienne de l'artère basilaire | I61.2 | Hémorragie intracérébrale hémisphérique, non précisée |
| I60.5 | Hémorragie sous-arachnoïdienne de l'artère vertébrale | I61.3 | Hémorragie intracérébrale du tronc cérébral |
| I60.6 | Hémorragie sous-arachnoïdienne d'autres artères intracrâniennes | I61.4 | Hémorragie intracérébrale cérébelleuse |
| I60.7 | Hémorragie sous-arachnoïdienne d'une artère intracrânienne, sans précision | I61.5 | Hémorragie intracérébrale intraventriculaire |
| | | I61.6 | Hémorragie intracérébrale, localisations multiples |
| | | I61.8 | Autres hémorragies intracérébrales |
| | | I61.9 | Hémorragie intracérébrale, sans précision |
| | | I62.00 | Hémorragie sous-durale non traumatique: Aiguë |
| | | I62.01 | Hémorragie sous-durale non traumatique: Subaiguë |

| | | | |
|--------|--|--------|---|
| I62.02 | Hémorragie sous-durale non traumatique: Chronique | I63.8 | Autres infarctus cérébraux |
| I62.09 | Hémorragie sous-durale non traumatique: Non précisée | I63.9 | Infarctus cérébral, sans précision |
| I62.1 | Hémorragie extra-durale non traumatique | I64 | Accident vasculaire cérébral, non précisé comme étant hémorragique ou par infarctus |
| I62.9 | Hémorragie intracrânienne (non traumatique), sans précision | I66.0 | Occlusion et sténose de l'artère cérébrale moyenne |
| I63.0 | Infarctus cérébral dû à une thrombose des artères précérébrales | I66.1 | Occlusion et sténose de l'artère cérébrale antérieure |
| I63.1 | Infarctus cérébral dû à une embolie des artères précérébrales | I66.2 | Occlusion et sténose de l'artère cérébrale postérieure |
| I63.2 | Infarctus cérébral dû à une occlusion ou sténose des artères précérébrales, de mécanisme non précisé | I66.4 | Occlusion et sténose des artères cérébrales, multiples et bilatérales |
| I63.3 | Infarctus cérébral dû à une thrombose des artères cérébrales | I66.8 | Occlusion et sténose d'une autre artère cérébrale |
| I63.4 | Infarctus cérébral dû à une embolie des artères cérébrales | I66.9 | Occlusion et sténose d'une artère cérébrale, sans précision |
| I63.5 | Infarctus cérébral dû à une occlusion ou sténose des artères cérébrales, de mécanisme non précisé | I67.0 | Dissection d'artères cérébrales |
| I63.6 | Infarctus cérébral dû à une thrombose veineuse cérébrale, non pyogène | I67.10 | Anévrisme cérébral (acquis) |
| | | I67.11 | Fistule artério-veineuse cérébrale (acquise) |
| | | I72.0 | Anévrisme et dissection de l'artère carotide |
| | | I72.5 | Anévrisme et dissection d'une autre artère précérébrale |
| | | I72.6 | Anévrisme et dissection de l'artère vertébrale |

Procédure B70-10

| | | | |
|-------------|---|-------------|---|
| 99.BA.23 ‡↔ | Traitement neurologique complexe d'AVC aigu en stroke unit [SU], au moins 24 heures jusqu'à 48 heures | 99.BA.27 ‡↔ | Traitement neurologique complexe d'AVC aigu en stroke unit [SU], de plus de 96 heures |
| 99.BA.24 ‡↔ | Traitement neurologique complexe d'AVC aigu en stroke unit [SU], de plus de 48 heures jusqu'à 72 heures | 99.BA.31 ‡↔ | Traitement neurologique complexe de l'AVC aigu en service consiliaire neurologique à distance, au moins 24 heures jusqu'à 72 heures |
| 99.BA.26 ‡↔ | Traitement neurologique complexe d'AVC aigu en stroke unit [SU], de plus de 72 heures jusqu'à 96 heures | 99.BA.32 ‡↔ | Traitement neurologique complexe de l'AVC aigu en service consiliaire neurologique à distance, de plus de 72 heures |

Procédure B70-11

| | | | |
|-------------|---|-------------|---|
| 99.BA.13 ‡↔ | Traitement neurologique complexe d'AVC aigu en stroke center [SC], au moins 24 heures jusqu'à 48 heures | 99.BA.31 ‡↔ | Traitement neurologique complexe de l'AVC aigu en service consiliaire neurologique à distance, au moins 24 heures jusqu'à 72 heures |
| 99.BA.23 ‡↔ | Traitement neurologique complexe d'AVC aigu en stroke unit [SU], au moins 24 heures jusqu'à 48 heures | | |

Procédure B70-12

99.10.16 ‡↔ Perfusion quotidienne de substance thrombolytique, jusqu'à 2 jours de traitement

Diagnostic B70-2

| | | | |
|--------|--|--------|--|
| U50.40 | Limitation fonctionnelle motrice sévère : Index de Barthel: 20-35 points | U50.50 | Limitation fonctionnelle motrice très sévère : Index de Barthel: 0-15 points |
| U50.41 | Limitation fonctionnelle motrice sévère : FIM moteur: 31-42 points | U50.51 | Limitation fonctionnelle motrice très sévère : FIM moteur: 13-30 points |

Diagnostic B70-3

| | | | |
|-------|---|-------|--|
| U52.2 | Indice de Barthel de la réadaptation précoce: -200 à -76 points | U52.3 | Indice de Barthel de la réadaptation précoce: moins de -200 points |
|-------|---|-------|--|

Diagnostic B70-4

| | | | |
|-------|--|-------|--|
| C79.3 | Tumeur maligne secondaire du cerveau et des méninges cérébrales | I60.3 | Hémorragie sous-arachnoïdienne de l'artère communicante postérieure |
| G40.2 | Épilepsie et syndromes épileptiques symptomatiques définis par leur localisation (focale, partielle) avec des crises partielles complexes | I60.4 | Hémorragie sous-arachnoïdienne de l'artère basilaire |
| G40.3 | Épilepsie et syndromes épileptiques généralisés idiopathiques | I60.5 | Hémorragie sous-arachnoïdienne de l'artère vertébrale |
| G40.4 | Autres épilepsies et syndromes épileptiques généralisés | I60.6 | Hémorragie sous-arachnoïdienne d'autres artères intracrâniennes |
| G40.5 | Syndromes épileptiques particuliers | I60.7 | Hémorragie sous-arachnoïdienne d'une artère intracrânienne, sans précision |
| G40.6 | Crise de grand mal, sans précision (avec ou sans petit mal) | I60.8 | Autres hémorragies sous-arachnoïdiennes |
| G41.0 | État de grand mal épileptique | I61.0 | Hémorragie intracérébrale hémisphérique, sous-corticale |
| G41.2 | État de mal épileptique partiel complexe | I61.1 | Hémorragie intracérébrale hémisphérique, corticale |
| I60.0 | Hémorragie sous-arachnoïdienne de la bifurcation et du siphon carotidien | I61.3 | Hémorragie intracérébrale du tronc cérébral |
| I60.1 | Hémorragie sous-arachnoïdienne de l'artère cérébrale moyenne | I61.4 | Hémorragie intracérébrale cérébelleuse |
| I60.2 | Hémorragie sous-arachnoïdienne de l'artère communicante antérieure | I61.5 | Hémorragie intracérébrale intraventriculaire |
| | | I61.6 | Hémorragie intracérébrale, localisations multiples |
| | | I61.8 | Autres hémorragies intracérébrales |
| | | I65.1 | Occlusion et sténose de l'artère basilaire |

Procédure B70-5

| | | | |
|-------------|---|-------------|---|
| 99.BA.13 ‡↔ | Traitement neurologique complexe d'AVC aigu en stroke center [SC], au moins 24 heures jusqu'à 48 heures | 99.BA.16 ‡↔ | Traitement neurologique complexe d'AVC aigu en stroke center [SC], de plus de 72 heures jusqu'à 96 heures |
| 99.BA.14 ‡↔ | Traitement neurologique complexe d'AVC aigu en stroke center [SC], de plus de 48 heures jusqu'à 72 heures | 99.BA.17 ‡↔ | Traitement neurologique complexe d'AVC aigu en stroke center [SC], de plus de 96 heures |

Procédure B70-6

| | | | |
|-------------|---|-------------|---|
| 99.A7 ‡↔ | Diagnostic complexe de l'AVC aigu en stroke center, jusqu'à 24 heures maximum | 99.BA.17 ‡↔ | Traitement neurologique complexe d'AVC aigu en stroke center [SC], de plus de 96 heures |
| 99.BA.16 ‡↔ | Traitement neurologique complexe d'AVC aigu en stroke center [SC], de plus de 72 heures jusqu'à 96 heures | | |

Procédure B70-7

| | | | |
|-------------|--|-------------|---|
| 99.10.16 ‡↔ | Perfusion quotidienne de substance thrombolytique, jusqu'à 2 jours de traitement | 99.10.1A ‡↔ | Perfusion quotidienne de substance thrombolytique, d'au moins 14 à 20 jours de traitement |
| 99.10.17 ‡↔ | Perfusion quotidienne de substance thrombolytique, d'au moins 3 à 6 jours de traitement | 99.10.1B ‡↔ | Perfusion quotidienne de substance thrombolytique, 21 jours et plus de traitement |
| 99.10.18 ‡↔ | Perfusion quotidienne de substance thrombolytique, d'au moins 7 à 13 jours de traitement | | |

Procédure B70-8

| | | | |
|-------------|---|-------------|---|
| 99.A7 ‡↔ | Diagnostic complexe de l'AVC aigu en stroke unit ou stroke center, jusqu'à 24 heures maximum | 99.BA.27 ‡↔ | Traitement neurologique complexe d'AVC aigu en stroke unit [SU], de plus de 96 heures |
| 99.BA.23 ‡↔ | Traitement neurologique complexe d'AVC aigu en stroke unit [SU], au moins 24 heures jusqu'à 48 heures | 99.BA.31 ‡↔ | Traitement neurologique complexe de l'AVC aigu en service consiliaire neurologique à distance, au moins 24 heures jusqu'à 72 heures |
| 99.BA.24 ‡↔ | Traitement neurologique complexe d'AVC aigu en stroke unit [SU], de plus de 48 heures jusqu'à 72 heures | 99.BA.32 ‡↔ | Traitement neurologique complexe de l'AVC aigu en service consiliaire neurologique à distance, de plus de 72 heures |
| 99.BA.26 ‡↔ | Traitement neurologique complexe d'AVC aigu en stroke unit [SU], de plus de 72 heures jusqu'à 96 heures | | |

Procédure B70-9

99.BA.26 †↔ Traitement neurologique complexe d'AVC aigu en stroke unit [SU], de plus de 72 heures jusqu'à 96 heures

99.BA.27 †↔ Traitement neurologique complexe d'AVC aigu en stroke unit [SU], de plus de 96 heures

99.BA.32 †↔ Traitement neurologique complexe de l'AVC aigu en service consiliaire neurologique à distance, de plus de 72 heures

ADRG B71**Affections des nerfs cérébraux et périphériques, plus d'un jour d'hospitalisation**

Diagnostic principal dans le tableau B71-1

DRG B71A**Affections des nerfs cérébraux et périphériques avec diagnostic complexe et plus d'un jour d'hospitalisation avec CC sévères ou para/tétraplégie ou acte diagnostique neurologique complexe, ou CC sévères avec plus d'un jour d'hospitalisation et para/tétraplégie**

(Diagnostic principal dans le tableau B71-2 et Durée de séjour > 1 jour ou procédure dans le tableau B71-4) et (PCCL > 2 ou diagnostic dans le tableau B71-3 ou procédure dans le tableau B71-5) ou (PCCL > 2 et Durée de séjour > 1 jour) et (diagnostic dans le tableau B71-3)

DRG B71B**Affections des nerfs cérébraux et périphériques avec diagnostic complexe ou CC sévères et plus d'un jour d'hospitalisation, ou paraplégie/tétraplégie, ou traitement complexe à la main, à partir de 7 jours de traitement**

Diagnostic principal dans le tableau B71-2 et Durée de séjour > 1 jour ou procédure dans le tableau B71-4 ou PCCL > 2 et Durée de séjour > 1 jour ou diagnostic dans le tableau B71-3

DRG B71C**Affections des nerfs cérébraux et périphériques, plus d'un jour d'hospitalisation****Diagnostic B71-1**

| | | | |
|--------|---|-------|---|
| E10.40 | Diabète sucré, type 1: Avec complications neurologiques: Non désigné comme décompensé | G52.8 | Affections d'autres nerfs crâniens précisés |
| E10.41 | Diabète sucré, type 1: Avec complications neurologiques: Désigné comme décompensé | G54.0 | Affections du plexus brachial |
| E11.40 | Diabète sucré, type 2: Avec complications neurologiques: Non désigné comme décompensé | G54.1 | Affections du plexus lombosacré |
| E11.41 | Diabète sucré, type 2: Avec complications neurologiques: Désigné comme décompensé | G54.2 | Affections radiculaires cervicales, non classées ailleurs |
| E12.40 | Diabète sucré de malnutrition: Avec complications neurologiques: Non désigné comme décompensé | G54.3 | Affections radiculaires thoraciques, non classées ailleurs |
| E12.41 | Diabète sucré de malnutrition: Avec complications neurologiques: Désigné comme décompensé | G54.4 | Affections radiculaires lombosacrées, non classées ailleurs |
| E13.40 | Autres diabètes sucrés précisés: Avec complications neurologiques: Non désigné comme décompensé | G54.5 | Névrалgie amyotrophique |
| E13.41 | Autres diabètes sucrés précisés: Avec complications neurologiques: Désigné comme décompensé | G54.6 | Syndrome douloureux du membre fantôme |
| E14.40 | Diabète sucré, sans précision: Avec complications neurologiques: Non désigné comme décompensé | G54.7 | Syndrome du membre fantôme sans élément douloureux |
| E14.41 | Diabète sucré, sans précision: Avec complications neurologiques: Désigné comme décompensé | G54.8 | Autres affections des racines et des plexus nerveux |
| G50.0 | Névrалgie du trijumeau | G54.9 | Affection des racines et des plexus nerveux, sans précision |
| G50.1 | Algie faciale atypique | G56.1 | Autres lésions du nerf médian |
| G50.8 | Autres affections du nerf trijumeau | G56.2 | Lésion du nerf cubital |
| G51.0 | Paralysie faciale | G56.3 | Lésion du nerf radial |
| G51.1 | Atteinte du ganglion genculé | G56.8 | Autres mononévrites du membre supérieur |
| G51.2 | Syndrome de Melkersson-Rosenthal | G57.0 | Lésion du nerf sciatique |
| G51.3 | Hémispasme facial | G57.1 | Méralgie paresthésique |
| G51.4 | Myokymies faciales | G57.2 | Lésion du nerf fémoral |
| G51.8 | Autres affections du nerf facial | G57.3 | Lésion du nerf sciatique poplité externe |
| G52.0 | Affections du nerf olfactif [premier nerf crânien] | G57.4 | Lésion du nerf sciatique poplité interne |
| G52.1 | Affections du nerf glossopharyngien [nerf crânien IX] | G57.5 | Syndrome du canal tarsien |
| G52.2 | Affections du nerf vague [nerf crânien X] | G57.6 | Lésion du nerf plantaire |
| G52.3 | Affections du nerf grand hypoglosse [nerf crânien XII] | G57.8 | Autres mononévrites du membre inférieur |
| G52.7 | Affections de plusieurs nerfs crâniens | G58.7 | Mononévrite de sièges multiples |
| | | G58.8 | Autres mononévrites précisées |
| | | G60.0 | Neuropathie héréditaire motrice et sensorielle |
| | | G60.2 | Neuropathie associée à une ataxie héréditaire |
| | | G60.3 | Neuropathie progressive idiopathique |
| | | G60.8 | Autres neuropathies héréditaires et idiopathiques |
| | | G61.0 | Syndrome de Guillain-Barré |

| | | | |
|--------|---|-------|--|
| G61.1 | Neuropathie sérique | P11.3 | Lésion du nerf facial due à un traumatisme obstétrical [nerf crânien VII] |
| G61.8 | Autres polyneuropathies inflammatoires | | |
| G61.9 | Polynévrite inflammatoire, sans précision | P11.4 | Lésion des autres nerfs crâniens due à un traumatisme obstétrical |
| G62.0 | Polynévrite médicamenteuse | | |
| G62.1 | Polynévrite alcoolique | P14.0 | Paralysie de Duchenne-Erb due à un traumatisme obstétrical |
| G62.2 | Polynévrite due à d'autres agents toxiques | | |
| G62.80 | Polyneuropathie de réanimation | P14.1 | Paralysie de Dejerine-Klumpke due à un traumatisme obstétrical |
| G62.88 | Autres polyneuropathies précisées | | |
| G64 | Autres affections du système nerveux périphérique | P14.2 | Paralysie du nerf phrénique due à un traumatisme obstétrical |
| G70.1 | Affections neuromusculaires toxiques | | |
| G70.8 | Autres affections neuromusculaires précisées | P14.3 | Autres lésions du plexus brachial dues à un traumatisme obstétrical |
| G82.09 | Paraparésie et paraplégie flasque: Non précisée | | |
| G82.19 | Paraparésie et paraplégie spastique: Non précisée | P14.8 | Lésions d'autres parties du système nerveux périphérique dues à un traumatisme obstétrical |
| G82.39 | Tétraparésie et tétraplégie flasque: Non précisée | | |
| G82.49 | Tétraparésie et tétraplégie spastique: Non précisée | S04.1 | Lésion traumatique du nerf moteur oculaire commun |
| G83.40 | Syndrome de la queue de cheval complet | S04.2 | Lésion traumatique du nerf pathétique |
| G83.41 | Syndrome de la queue de cheval incomplet | S04.3 | Lésion traumatique du nerf trijumeau |
| G90.08 | Autre neuropathie autonome périphérique idiopathique | S04.4 | Lésion traumatique du nerf moteur oculaire externe |
| | | S04.5 | Lésion traumatique du nerf facial |
| G90.2 | Syndrome de Claude Bernard-Horner | S04.7 | Lésion traumatique du nerf spinal |
| G90.40 | Dysrèflexie autonome manifestée par des crises hypertoniques | S04.8 | Lésion traumatique d'autres nerfs crâniens |
| | | S04.9 | Lésion traumatique d'un nerf crânien, sans précision |
| G90.41 | Dysrèflexie autonome manifestée par des crises de transpiration | S14.2 | Lésion traumatique d'une racine nerveuse du rachis cervical |
| G90.48 | Autres dysrèflexies autonomes | S14.3 | Lésion traumatique du plexus brachial |
| G90.49 | Dysrèflexie autonome, non précisée | S14.4 | Lésion traumatique des nerfs périphériques du cou |
| G90.50 | Syndrome douloureux régional complexe du membre supérieur, type I | S14.5 | Lésion traumatique des nerfs sympathiques cervicaux |
| G90.51 | Syndrome douloureux régional complexe du membre inférieur, type I | S14.6 | Lésion traumatique de nerfs du cou, autres et non précisés |
| G90.60 | Syndrome douloureux régional complexe du membre supérieur, type II | S24.2 | Lésion traumatique d'une racine nerveuse du rachis dorsal |
| G90.61 | Syndrome douloureux régional complexe du membre inférieur, type II | S24.3 | Lésion traumatique de nerfs périphériques du thorax |
| | | S24.4 | Lésion traumatique de nerfs sympathiques du thorax |
| G90.69 | Syndrome douloureux régional complexe, type II, localisation non précisée | S24.5 | Lésion traumatique d'autres nerfs du thorax |
| | | S24.6 | Lésion traumatique d'un nerf non précisé du thorax |
| G90.8 | Autres affections du système nerveux autonome | S34.2 | Lésion traumatique de la racine nerveuse du rachis lombaire et sacré |
| M21.33 | Poignet ou pied tombant (acquis): Avant-bras | | |
| M21.50 | Main et pied bot(e) ou en griffe acquis(e): Sièges multiples | S34.4 | Lésion traumatique du plexus lombo-sacré |
| | | S34.5 | Lésion traumatique des nerfs sympathiques lombaires, sacrés et du bassin |
| M21.54 | Main et pied bot(e) ou en griffe acquis(e): Main | | |
| M53.0 | Syndrome cervico-céphalique | S34.6 | Lésion traumatique de nerf(s) périphérique(s) de l'abdomen, des lombes et du bassin |
| M53.1 | Syndrome cervico-brachial | | |
| M54.10 | Radiculopathie: Localisations multiples de la colonne vertébrale | S34.8 | Lésion traumatique de nerfs autres et non précisés au niveau de l'abdomen, des lombes et du bassin |
| M54.11 | Radiculopathie: Région occipito-atloïdo-axoïdienne | S44.0 | Lésion traumatique du nerf cubital au niveau du bras |
| M54.12 | Radiculopathie: Région cervicale | S44.1 | Lésion traumatique du nerf médian au niveau du bras |
| M54.13 | Radiculopathie: Région cervico-dorsale | | |
| M54.19 | Radiculopathie: Localisation non précisée | S44.2 | Lésion traumatique du nerf radial au niveau du bras |
| M79.20 | Névrалgie et névrite, sans précision: Sièges multiples | S44.3 | Lésion traumatique du nerf axillaire |
| M79.21 | Névrалgie et névrite, sans précision: Région scapulaire | S44.4 | Lésion traumatique du nerf musculo-cutané |
| | | S44.5 | Lésion traumatique d'un nerf cutané sensitif au niveau de l'épaule et du bras |
| M79.22 | Névrалgie et névrite, sans précision: Bras | | |
| M79.23 | Névrалgie et névrite, sans précision: Avant-bras | S44.7 | Lésion traumatique de multiples nerfs au niveau de l'épaule et du bras |
| M79.24 | Névrалgie et névrite, sans précision: Main | | |
| M79.25 | Névrалgie et névrite, sans précision: Région pelvienne et cuisse | S44.8 | Lésion traumatique d'autres nerfs au niveau de l'épaule et du bras |
| M79.26 | Névrалgie et névrite, sans précision: Jambe | S44.9 | Lésion traumatique d'un nerf non précisé, au niveau de l'épaule et du bras |
| M79.27 | Névrалgie et névrite, sans précision: Cheville et pied | | |
| M79.28 | Névrалgie et névrite, sans précision: Autres | S54.0 | Lésion traumatique du nerf cubital au niveau de l'avant-bras |
| M79.29 | Névrалgie et névrite, sans précision: Localisations non précisées | S54.1 | Lésion traumatique du nerf médian au niveau de l'avant-bras |
| M89.00 | Algoneurodystrophie: Sièges multiples | | |
| M89.01 | Algoneurodystrophie: Région scapulaire | S54.2 | Lésion traumatique du nerf radial au niveau de l'avant-bras |
| M89.02 | Algoneurodystrophie: Bras | | |
| M89.03 | Algoneurodystrophie: Avant-bras | S54.3 | Lésion traumatique d'un nerf sensitif cutané au niveau de l'avant-bras |
| M89.04 | Algoneurodystrophie: Main | | |
| M89.05 | Algoneurodystrophie: Région pelvienne et cuisse | S54.7 | Lésion traumatique de multiples nerfs au niveau de l'avant-bras |
| M89.06 | Algoneurodystrophie: Jambe | | |
| M89.07 | Algoneurodystrophie: Cheville et pied | S54.8 | Lésion traumatique d'autres nerfs au niveau de l'avant-bras |
| M89.08 | Algoneurodystrophie: Autres | | |

| | | | |
|-------|---|-------|---|
| S54.9 | Lésion traumatique d'un nerf non précisé, au niveau de l'avant-bras | S84.9 | Lésion traumatique d'un nerf non précisé, au niveau de la jambe |
| S74.0 | Lésion traumatique du nerf sciatique au niveau de la hanche et de la cuisse | S94.0 | Lésion traumatique du nerf plantaire externe |
| S74.1 | Lésion traumatique du nerf fémoral au niveau de la hanche et de la cuisse | S94.1 | Lésion traumatique du nerf plantaire interne |
| S74.2 | Lésion traumatique d'un nerf cutané sensitif au niveau de la hanche et de la cuisse | S94.2 | Lésion traumatique du nerf tibial antérieur au niveau de la cheville et du pied |
| S74.7 | Lésion traumatique de multiples nerfs au niveau de la hanche et de la cuisse | S94.3 | Lésion traumatique d'un nerf cutané sensitif au niveau de la cheville et du pied |
| S74.8 | Lésion traumatique d'autres nerfs au niveau de la hanche et de la cuisse | S94.7 | Lésion traumatique de multiples nerfs au niveau de la cheville et du pied |
| S74.9 | Lésion traumatique d'un nerf non précisé, au niveau de la hanche et de la cuisse | S94.8 | Lésion traumatique d'autres nerfs au niveau de la cheville et du pied |
| S84.0 | Lésion traumatique du nerf sciatique poplité interne au niveau de la jambe | S94.9 | Lésion traumatique d'un nerf non précisé, au niveau de la cheville et du pied |
| S84.1 | Lésion traumatique du nerf sciatique poplité externe au niveau de la jambe | T06.2 | Lésions traumatiques des nerfs de plusieurs parties du corps |
| S84.2 | Lésion traumatique d'un nerf cutané sensitif au niveau de la jambe | T09.4 | Lésion traumatique d'un nerf, de la racine nerveuse et du plexus rachidien du tronc, non précisés |
| S84.7 | Lésion traumatique de multiples nerfs au niveau de la jambe | T11.3 | Lésion traumatique d'un nerf non précisé du membre supérieur, niveau non précisé |
| S84.8 | Lésion traumatique d'autres nerfs au niveau de la jambe | T13.3 | Lésion traumatique d'un nerf non précisé du membre inférieur, niveau non précisé |
| | | T14.4 | Lésion traumatique de nerf(s) d'une partie du corps non précisée |

Diagnostic B71-2

| | | | |
|-------|------------------------------------|--------|--|
| G61.0 | Syndrome de Guillain-Barré | G83.40 | Syndrome de la queue de cheval complet |
| G61.8 | Autres polynévrites inflammatoires | G83.41 | Syndrome de la queue de cheval incomplet |

Diagnostic B71-3

| | | | |
|--------|--|--------|--|
| G82.02 | Paraparésie et paraplégie flasque: Paraplégie complète chronique | G82.32 | Tétraparésie et tétraplégie flasque: Paraplégie complète chronique |
| G82.03 | Paraparésie et paraplégie flasque: Paraplégie incomplète chronique | G82.33 | Tétraparésie et tétraplégie flasque: Paraplégie incomplète chronique |
| G82.12 | Paraparésie et paraplégie spastique: Paraplégie complète chronique | G82.42 | Tétraparésie et tétraplégie spastique: Paraplégie complète chronique |
| G82.13 | Paraparésie et paraplégie spastique: Paraplégie incomplète chronique | G82.43 | Tétraparésie et tétraplégie spastique: Paraplégie incomplète chronique |
| G82.22 | Paraparésie et paraplégie, sans précision: Paraplégie complète chronique | G82.52 | Tétraparésie et tétraplégie, sans précision: Paraplégie complète chronique |
| G82.23 | Paraparésie et paraplégie, sans précision: Paraplégie incomplète chronique | G82.53 | Tétraparésie et tétraplégie, sans précision: Paraplégie incomplète chronique |

Procédure B71-4

| | | | |
|-------------|--|-------------|---|
| 99.B6.26 ‡↔ | Traitement complexe de la main, d'au moins 7 à 13 jours de traitement | 99.B6.28 ‡↔ | Traitement complexe de la main, 21 et plus de jours de traitement |
| 99.B6.27 ‡↔ | Traitement complexe de la main, d'au moins 14 à 20 jours de traitement | | |

Procédure B71-5

| | | | |
|-------------|---|-------------|--|
| 99.A6.11 ‡↔ | Diagnostic neurologique complexe, avec diagnostic de laboratoire neurométabolique et/ou des processus infectieux/troubles inflammatoires autoimmuns | 99.A6.13 ‡↔ | Diagnostic neurologique complexe, avec diagnostic de laboratoire neurométabolique et/ou des processus infectieux/troubles inflammatoires autoimmuns, avec diagnostic génétique |
| 99.A6.12 ‡↔ | Diagnostic neurologique complexe, avec diagnostic génétique | 99.A7 ‡↔ | Diagnostic complexe de l'AVC aigu en stroke unit ou stroke center, jusqu'à 24 heures maximum |

ADRG B72**Infection du système nerveux sauf méningite virale, plus d'un jour d'hospitalisation**

Diagnostic principal dans le tableau B72-1

DRG B72A**Infection du système nerveux sauf méningite virale, âge < 16 ans ou acte diagnostique neurologique complexe ou CC extrêmement sévères, plus d'un jour d'hospitalisation**

Âge < 16 ans ou procédure dans le tableau B72-2 ou PCCL > 3

DRG B72B**Infection du système nerveux sauf méningite virale, âge > 15 ans, plus d'un jour d'hospitalisation****Diagnostic B72-1**

| | | | |
|-------|--|--------|---|
| A06.6 | Abcès amibien du cerveau {G07} | A88.0 | Fièvre exanthématique à entérovirus [exanthème de Boston] |
| A17.0 | Méningite tuberculeuse {G01} | A88.8 | Autres infections virales précisées du système nerveux central |
| A17.1 | Tuberculome méningé {G07} | A92.2 | Fièvre équine vénézuélienne |
| A17.8 | Autres formes de tuberculose du système nerveux | B00.4 | Encéphalite due au virus de l'herpès {G05.1} |
| A17.9 | Tuberculose du système nerveux, sans précision {G99.8} | B01.1 | Encéphalite varicelleuse {G05.1} |
| A20.3 | Peste méningée | B02.0 | Encéphalite zostérienne {G05.1} |
| A27.8 | Autres formes de leptospirose | B02.2 | Zona accompagné d'autres manifestations neurologiques |
| A32.1 | Méningite et méningo-encéphalite listériennes | B05.0 | Rougeole compliquée d'une encéphalite {G05.1} |
| A39.0 | Méningite à méningocoques {G01} | B06.0 | Rubéole avec complications neurologiques |
| A50.4 | Syphilis congénitale nerveuse tardive [neurosyphilis juvénile] | B26.2 | Encéphalite ourlienne {G05.1} |
| A52.1 | Syphilis nerveuse symptomatique | B37.5 | Méningite à Candida {G02.1} |
| A52.2 | Syphilis nerveuse asymptomatique | B38.4 | Méningite à coccidioïdomycose {G02.1} |
| A80.0 | Poliomyélite paralytique aiguë, associée au virus vaccinal | B45.1 | Cryptococcose cérébrale |
| A80.1 | Poliomyélite paralytique aiguë, virus sauvage importé | B46.1 | Mucormycose rhinocérébrale |
| A80.2 | Poliomyélite paralytique aiguë, virus sauvage indigène | B50.0 | Paludisme à Plasmodium falciparum avec complications cérébrales |
| A80.3 | Poliomyélites paralytiques aiguës, autres et sans précision | B58.2 | Méningo-encéphalite à Toxoplasma {G05.2} |
| A82.0 | Rage sylvatique | B69.0 | Cysticercose du système nerveux central |
| A82.1 | Rage des rues [rage citadine] | G00.0 | Méningite à Haemophilus influenzae |
| A82.9 | Rage, sans précision | G00.1 | Méningite à pneumocoques |
| A83.0 | Encéphalite japonaise | G00.2 | Méningite à streptocoques |
| A83.1 | Encéphalite équine occidentale | G00.3 | Méningite à staphylocoques |
| A83.2 | Encéphalite équine orientale | G00.8 | Autres méningites bactériennes |
| A83.3 | Encéphalite de Saint-Louis | G03.0 | Méningite à liquide clair |
| A83.4 | Encéphalite australienne | G03.1 | Méningite chronique |
| A83.5 | Encéphalite de Californie | G03.2 | Méningite récurrente bénigne [Mollaret] |
| A83.6 | Maladie à virus de Rocio | G03.8 | Méningite due à d'autres causes précisées |
| A83.8 | Autres encéphalites virales transmises par des moustiques | G04.0 | Encéphalite aiguë disséminée |
| A84.0 | Encéphalite de la taïga [encéphalite verno-estivale russe] | G04.2 | Méningo-encéphalite et méningomyélite bactériennes, non classées ailleurs |
| A84.1 | Encéphalite d'Europe centrale transmise par des tiques | G04.8 | Autres encéphalites, myélites et encéphalomyélites |
| A84.8 | Autres encéphalites virales transmises par des tiques | G06.0 | Abcès et granulome intracrâniens |
| A85.0 | Encéphalite à entérovirus {G05.1} | G06.1 | Abcès et granulome intrarachidiens |
| A85.1 | Encéphalite à adénovirus {G05.1} | G96.8 | Autres affections précisées du système nerveux central |
| A85.8 | Autres encéphalites virales précisées | T85.72 | Infection et réaction inflammatoire dues à des prothèses, implants et greffes internes du système nerveux |

Procédure B72-2

| | | | |
|-------------|---|-------------|--|
| 99.A6.11 ‡↔ | Diagnostic neurologique complexe, avec diagnostic de laboratoire neurométabolique et/ou des processus infectieux/troubles inflammatoires autoimmuns | 99.A6.13 ‡↔ | Diagnostic neurologique complexe, avec diagnostic de laboratoire neurométabolique et/ou des processus infectieux/troubles inflammatoires autoimmuns, avec diagnostic génétique |
| 99.A6.12 ‡↔ | Diagnostic neurologique complexe, avec diagnostic génétique | 99.A7 ‡↔ | Diagnostic complexe de l'AVC aigu en stroke unit ou stroke center, jusqu'à 24 heures maximum |

ADRG B73**Méningite virale, plus d'un jour d'hospitalisation**

Diagnostic principal dans le tableau B73-1

DRG B73A**Méningite virale et âge < 2 ans, plus d'un jour d'hospitalisation**

Âge < 2 ans

DRG B73B**Méningite virale et âge > 1 an, plus d'un jour d'hospitalisation****Diagnostic B73-1**

| | | | |
|-------|--|-------|---|
| A87.0 | Méningite à entérovirus {G02.0} | B01.0 | Méningite varicelleuse {G02.0} |
| A87.1 | Méningite à adénovirus {G02.0} | B02.1 | Méningite zostérienne {G02.0} |
| A87.2 | Chorioméningite lymphocytaire | B05.1 | Rougeole compliquée d'une méningite {G02.0} |
| A87.8 | Autres méningites virales | B26.1 | Méningite ourlienne {G02.0} |
| B00.3 | Méningite due au virus de l'herpès {G02.0} | | |

ADRG B75**Convulsions fébriles, plus d'un jour d'hospitalisation**

Diagnostic principal dans le tableau B75-1

DRG B75Z**Convulsions fébriles, plus d'un jour d'hospitalisation****Diagnostic B75-1**

| | |
|-------|----------------------|
| R56.0 | Convulsions fébriles |
|-------|----------------------|

ADRG B76**Crises convulsives ou vidéo-EEG ou traitement complexe pour épilepsie à partir de 7 jours de traitement, plus d'un jour d'hospitalisation**

Diagnostic principal dans le tableau B76-1 ou au moins une procédure dans le tableau B76-5

DRG B76A**Crises convulsives et traitement complexe pour épilepsie, à partir de 14 jours de traitement**

(Au moins une procédure dans le tableau B76-5 et Durée de séjour > 1 jour) et (diagnostic principal dans le tableau B76-1 et procédure dans le tableau B76-6 ou au moins une procédure dans le tableau B76-7) et (procédure dans le tableau B76-8)

DRG B76B**Crises convulsives et traitement complexe pour épilepsie, à partir de 7 jours de traitement ou traitement complexe de soins intensifs > 119 points ou traitement complexe en unité de soins intermédiaires > 196/119 points, plus d'un jour d'hospitalisation**

(Au moins une procédure dans le tableau B76-5 et Durée de séjour > 1 jour) et (diagnostic principal dans le tableau B76-1 et procédure dans le tableau B76-6 ou au moins une procédure dans le tableau B76-7)

DRG B76C**Crises convulsives ou vidéo-EEG invasive ou vidéo-EEG non invasive, à partir de 72 heures ou traitement complexe pour épilepsie, à partir de 7 jours de traitement ou âge < 16 ans, plus d'un jour d'hospitalisation**

(Au moins une procédure dans le tableau B76-5 et Durée de séjour > 1 jour) et (au moins une procédure dans le tableau B76-9 ou Âge < 16 ans)

DRG B76D**Crises convulsives ou vidéo-EEG, plus d'un jour d'hospitalisation, âge > 15 ans**

Au moins une procédure dans le tableau B76-5 et Durée de séjour > 1 jour

DRG B76E**Crises convulsives avec acte diagnostique neurologique complexe ou EEG avec diagnostic complexe ou malformations congénitales, CC extrêmement sévères et plus d'un jour d'hospitalisation**

(Procédure dans le tableau B76-10 ou (procédure dans le tableau B76-11 ou PCCL > 3) et Durée de séjour > 1 jour et aucun diagnostic principal dans le tableau B76-2) et (diagnostic dans le tableau B76-3 ou diagnostic supplémentaire dans le tableau B76-4 ou Durée de séjour > 1 jour et PCCL > 3)

DRG B76F**Crises convulsives avec acte diagnostique neurologique complexe, ou EEG et plus d'un jour d'hospitalisation, ou âge < 6 ans ou diagnostic complexe**

Procédure dans le tableau B76-10 ou (procédure dans le tableau B76-11 ou PCCL > 3) et Durée de séjour > 1 jour et aucun diagnostic principal dans le tableau B76-2 ou Âge < 6 ans ou diagnostic dans le tableau B76-3

DRG B76G**Crises convulsives, âge > 5 ans, plus d'un jour d'hospitalisation****Diagnostic B76-1**

| | | | |
|--------|---|-------|---|
| F07.2 | Syndrome post-commotionnel | G40.3 | Épilepsie et syndromes épileptiques généralisés idiopathiques |
| F44.5 | Convulsions dissociatives | G40.4 | Autres épilepsies et syndromes épileptiques généralisés |
| G25.3 | Myoclonie | G40.5 | Syndromes épileptiques particuliers |
| G40.00 | Syndrome pseudo-Lennox | G40.6 | Crise de grand mal, sans précision (avec ou sans petit mal) |
| G40.01 | POCS (CSWS) [pointes ondes continues pendant le sommeil lent] | G40.7 | Petit mal, sans précision, sans crises de grand mal |
| G40.02 | Épilepsie psychomotrice bénigne [crises de terreur] | G40.8 | Autres épilepsies |
| G40.08 | Autres épilepsies idiopathiques (partielles) localisées (focales) et syndromes épileptiques à crises initialement focales | G40.9 | Épilepsie, sans précision |
| G40.09 | Épilepsie idiopathique (partielle) localisée (focale) et syndromes épileptiques à crises initialement focales, sans précision | G41.0 | État de grand mal épileptique |
| G40.1 | Épilepsie et syndromes épileptiques symptomatiques définis par leur localisation (focale, partielle) avec crises partielles simples | G41.1 | État de petit mal épileptique |
| G40.2 | Épilepsie et syndromes épileptiques symptomatiques définis par leur localisation (focale, partielle) avec des crises partielles complexes | G41.2 | État de mal épileptique partiel complexe |
| | | G41.8 | Autres états de mal épileptique |
| | | G41.9 | État de mal épileptique, sans précision |
| | | I67.7 | Artérite cérébrale, non classée ailleurs |
| | | P90 | Convulsions du nouveau-né |

Procédure B76-10

| | | | |
|-------------|---|-------------|--|
| 99.A6.11 ‡↔ | Diagnostic neurologique complexe, avec diagnostic de laboratoire neurométabolique et/ou des processus infectieux/troubles inflammatoires autoimmuns | 99.A6.13 ‡↔ | Diagnostic neurologique complexe, avec diagnostic de laboratoire neurométabolique et/ou des processus infectieux/troubles inflammatoires autoimmuns, avec diagnostic génétique |
| 99.A6.12 ‡↔ | Diagnostic neurologique complexe, avec diagnostic génétique | 99.A7 ‡↔ | Diagnostic complexe de l'AVC aigu en stroke unit ou stroke center, jusqu'à 24 heures maximum |

Procédure B76-11

| | | | |
|-------------|---|-------------|--|
| 89.14.11 †↔ | EEG du sommeil | 89.19.12 †↔ | Diagnostic intensif non invasif par vidéo-EEG, durée d'enregistrement de plus de 24 heures jusqu'à 48 heures |
| 89.14.12 †↔ | Électroencéphalographie prolongée, durée de plus de 12 heures | 89.19.30 †↔ | Monitoring électroencéphalographique par vidéo- et radio-téléométrie, avec surveillance permanente |
| 89.19.00 †↔ | Monitoring électro-encéphalographique par vidéo et radio-téléométrie, SAP | 89.19.40 †↔ | Monitoring vidéo-électroencéphalographique, EEG polysomnographique |
| 89.19.09 †↔ | Monitoring électroencéphalographique par vidéo et radio-téléométrie, autre | | |
| 89.19.11 †↔ | Diagnostic intensif non invasif par vidéo-EEG, durée d'enregistrement jusqu'à 24 heures | | |

Diagnostic B76-2

| | | | |
|--------|--|-------|---|
| G40.09 | Épilepsie idiopathique (partielle) localisée (focale) et syndromes épileptiques à crises initialement focales, sans précision | G40.7 | Petit mal, sans précision, sans crises de grand mal |
| G40.6 | Crise de grand mal, sans précision (avec ou sans petit mal) | G40.9 | Épilepsie, sans précision |
| | | G41.9 | État de mal épileptique, sans précision |

Diagnostic B76-3

| | | | |
|-------|-------------------------------|-------|--|
| G41.0 | État de grand mal épileptique | G41.2 | État de mal épileptique partiel complexe |
| G41.1 | État de petit mal épileptique | G41.8 | Autres états de mal épileptique |

Diagnostic B76-4

| | | | |
|-------|---|-------|---|
| Q00.0 | Anencéphalie | Q05.0 | Spina bifida cervical, avec hydrocéphalie |
| Q00.1 | Cranio-rachischisis | Q05.1 | Spina bifida thoracique, avec hydrocéphalie |
| Q00.2 | Iniencéphalie | Q05.2 | Spina bifida lombaire, avec hydrocéphalie |
| Q01.0 | Encéphalocèle frontale | Q05.3 | Spina bifida sacré, avec hydrocéphalie |
| Q01.1 | Encéphalocèle naso-frontale | Q05.4 | Spina bifida, avec hydrocéphalie, sans précision |
| Q01.2 | Encéphalocèle occipitale | Q05.5 | Spina bifida cervical, sans hydrocéphalie |
| Q01.8 | Encéphalocèle d'autres localisations | Q05.6 | Spina bifida thoracique, sans hydrocéphalie |
| Q02 | Microcéphalie | Q05.7 | Spina bifida lombaire, sans hydrocéphalie |
| Q03.0 | Malformations de l'aqueduc de Sylvius | Q05.8 | Spina bifida sacré, sans hydrocéphalie |
| Q03.1 | Atrésie des fentes de Luschka et du foramen de Magendie | Q06.0 | Amyélie |
| Q03.8 | Autres hydrocéphalies congénitales | Q06.1 | Hypoplasie et dysplasie de la moelle épinière |
| Q04.0 | Malformations congénitales du corps calleux | Q06.2 | Diastématomyélie |
| Q04.1 | Arhinencéphalie | Q06.3 | Autres malformations congénitales de la queue de cheval |
| Q04.2 | Holoprosencéphalie | Q06.4 | Hydromyélie |
| Q04.3 | Autres anomalies localisées du développement de l'encéphale | Q06.8 | Autres malformations congénitales précisées de la moelle épinière |
| Q04.4 | Dysplasie du septum et des voies optiques | Q07.0 | Syndrome d'Arnold-Chiari |
| Q04.5 | Mégalencéphalie | Q07.8 | Autres malformations congénitales précisées du système nerveux |
| Q04.6 | Kystes cérébraux congénitaux | | |
| Q04.8 | Autres malformations congénitales précisées de l'encéphale | | |

Procédure B76-5

| | | | |
|-------------|---|-------------|---|
| 89.19.13 †↔ | Diagnostic intensif non invasif par vidéo-EEG, durée d'enregistrement de plus de 48 heures jusqu'à 72 heures | 89.19.21 †↔ | Diagnostic intensif invasif par vidéo-EEG lors d'épilepsie |
| 89.19.14 †↔ | Diagnostic intensif non invasif par vidéo-EEG, durée d'enregistrement de plus de 72 heures jusqu'à 120 heures | 99.B3.17 †↔ | Traitement complexe d'épilepsie difficile à traiter, d'au moins 7 à 13 jours de traitement |
| 89.19.15 †↔ | Diagnostic intensif non invasif par vidéo-EEG, durée d'enregistrement de plus de 120 heures | 99.B3.18 †↔ | Traitement complexe d'épilepsie difficile à traiter, d'au moins 14 à 20 jours de traitement |
| | | 99.B3.1A †↔ | Traitement complexe d'épilepsie difficile à traiter, 21 et plus de jours de traitement |

Procédure B76-6

- 99.B3.17 †↔ Traitement complexe d'épilepsie difficile à traiter, d'au moins 7 à 13 jours de traitement
- 99.B3.18 †↔ Traitement complexe d'épilepsie difficile à traiter, d'au moins 14 à 20 jours de traitement
- 99.B3.1A †↔ Traitement complexe d'épilepsie difficile à traiter, 21 et plus de jours de traitement

Procédure B76-7

- 99.B7.12 †↔ Traitement complexe de médecine intensive, 120 à 184 points de dépense
- 99.B7.13 †↔ Traitement complexe de médecine intensive, 185 à 360 points de dépense
- 99.B7.14 †↔ Traitement complexe de médecine intensive, 361 à 552 points de dépense
- 99.B7.15 †↔ Traitement complexe de médecine intensive, 553 à 828 points de dépense
- 99.B7.16 †↔ Traitement complexe de médecine intensive, 829 à 1104 points de dépense
- 99.B7.17 †↔ Traitement complexe de médecine intensive, 1105 à 1380 points de dépense
- 99.B7.18 †↔ Traitement complexe de médecine intensive, 1381 à 1656 points de dépense
- 99.B7.1A †↔ Traitement complexe de médecine intensive, 1657 à 1932 points de dépense
- 99.B7.1B †↔ Traitement complexe de médecine intensive, 1933 à 2208 points de dépense
- 99.B7.1C †↔ Traitement complexe de médecine intensive, 2209 à 2484 points de dépense
- 99.B7.1D †↔ Traitement complexe de médecine intensive, 2485 à 2760 points de dépense
- 99.B7.1E †↔ Traitement complexe de médecine intensive, 2761 à 3220 points de dépense
- 99.B7.1F †↔ Traitement complexe de médecine intensive, 3221 à 3680 points de dépense
- 99.B7.1G †↔ Traitement complexe de médecine intensive, 3681 à 4600 points de dépense
- 99.B7.1H †↔ Traitement complexe de médecine intensive, 4601 à 5520 points de dépense
- 99.B7.1I †↔ Traitement complexe de médecine intensive, 5521 à 7360 points de dépense
- 99.B7.1J †↔ Traitement complexe de médecine intensive, 7361 à 9200 points de dépense
- 99.B7.1K †↔ Traitement complexe de médecine intensive, 9201 à 11040 points de dépense
- 99.B7.1L †↔ Traitement complexe de médecine intensive, 11041 à 13800 points de dépense
- 99.B7.1M †↔ Traitement complexe de médecine intensive, 13801 à 16560 points de dépense
- 99.B7.1N †↔ Traitement complexe de médecine intensive, 16561 à 19320 points de dépense
- 99.B7.1O †↔ Traitement complexe de médecine intensive, 19321 points de dépense et plus
- 99.B8.12 †↔ Traitement complexe en U-IMC chez l'adulte, 120 à 184 points de dépense
- 99.B8.13 †↔ Traitement complexe en U-IMC chez l'adulte, 185 à 360 points de dépense
- 99.B8.14 †↔ Traitement complexe en U-IMC chez l'adulte, 361 à 552 points de dépense
- 99.B8.15 †↔ Traitement complexe en U-IMC chez l'adulte, 553 à 828 points de dépense
- 99.B8.16 †↔ Traitement complexe en U-IMC chez l'adulte, 829 à 1104 points de dépense
- 99.B8.17 †↔ Traitement complexe en U-IMC chez l'adulte, 1105 à 1380 points de dépense
- 99.B8.18 †↔ Traitement complexe en U-IMC chez l'adulte, 1381 à 1656 points de dépense
- 99.B8.1A †↔ Traitement complexe en U-IMC chez l'adulte, 1657 à 1932 points de dépense
- 99.B8.1B †↔ Traitement complexe en U-IMC chez l'adulte, 1933 à 2208 points de dépense
- 99.B8.1C †↔ Traitement complexe en U-IMC chez l'adulte, 2209 à 2484 points de dépense
- 99.B8.1D †↔ Traitement complexe en U-IMC chez l'adulte, 2485 à 2760 points de dépense
- 99.B8.1E †↔ Traitement complexe en U-IMC chez l'adulte, 2761 à 3220 points de dépense
- 99.B8.1F †↔ Traitement complexe en U-IMC chez l'adulte, 3221 à 3680 points de dépense
- 99.B8.1G †↔ Traitement complexe en U-IMC chez l'adulte, 3681 à 4600 points de dépense
- 99.B8.1H †↔ Traitement complexe en U-IMC chez l'adulte, 4601 à 5520 points de dépense
- 99.B8.1I †↔ Traitement complexe en U-IMC chez l'adulte, 5521 à 7360 points de dépense
- 99.B8.1J †↔ Traitement complexe en U-IMC chez l'adulte, 7361 à 9200 points de dépense
- 99.B8.1K †↔ Traitement complexe en U-IMC chez l'adulte, 9201 à 11040 points de dépense
- 99.B8.1L †↔ Traitement complexe en U-IMC chez l'adulte, 11041 à 13800 points de dépense
- 99.B8.1M †↔ Traitement complexe en U-IMC chez l'adulte, 13801 à 16560 points de dépense
- 99.B8.1N †↔ Traitement complexe en U-IMC chez l'adulte, 16561 à 19320 points de dépense
- 99.B8.1O †↔ Traitement complexe en U-IMC chez l'adulte, 19321 points de dépense et plus
- 99.B8.44 †↔ Traitement complexe en U-IMC chez l'enfant, 197 à 392 points de dépense
- 99.B8.45 †↔ Traitement complexe en U-IMC chez l'enfant, 393 à 588 points de dépense
- 99.B8.46 †↔ Traitement complexe en U-IMC chez l'enfant, 589 à 784 points de dépense
- 99.B8.47 †↔ Traitement complexe en U-IMC chez l'enfant, 785 à 980 points de dépense
- 99.B8.48 †↔ Traitement complexe en U-IMC chez l'enfant, 981 à 1176 points de dépense
- 99.B8.4A †↔ Traitement complexe en U-IMC chez l'enfant, 1177 à 1470 points de dépense
- 99.B8.4B †↔ Traitement complexe en U-IMC chez l'enfant, 1471 à 1764 points de dépense
- 99.B8.4C †↔ Traitement complexe en U-IMC chez l'enfant, 1765 à 2058 points de dépense
- 99.B8.4D †↔ Traitement complexe en U-IMC chez l'enfant, 2059 à 2352 points de dépense
- 99.B8.4E †↔ Traitement complexe en U-IMC chez l'enfant, 2353 à 2646 points de dépense
- 99.B8.4F †↔ Traitement complexe en U-IMC chez l'enfant, 2647 à 2940 points de dépense
- 99.B8.4G †↔ Traitement complexe en U-IMC chez l'enfant, 2941 à 3430 points de dépense
- 99.B8.4H †↔ Traitement complexe en U-IMC chez l'enfant, 3431 à 3920 points de dépense
- 99.B8.4I †↔ Traitement complexe en U-IMC chez l'enfant, 3921 à 4410 points de dépense
- 99.B8.4J †↔ Traitement complexe en U-IMC chez l'enfant, 4411 à 4900 points de dépense
- 99.B8.4K †↔ Traitement complexe en U-IMC chez l'enfant, 4901 à 5880 points de dépense

| | |
|--|--|
| 99.B8.4L †↔ Traitement complexe en U-IMC chez l'enfant, 5881 à 6860 points de dépense | 99.B8.5D †↔ Traitement complexe en U-IMC chez le nouveau-né, 2059 à 2352 points de dépense |
| 99.B8.4M †↔ Traitement complexe en U-IMC chez l'enfant, 6861 à 7840 points de dépense | 99.B8.5E †↔ Traitement complexe en U-IMC chez le nouveau-né, 2353 à 2646 points de dépense |
| 99.B8.4N †↔ Traitement complexe en U-IMC chez l'enfant, 7841 à 9800 points de dépense | 99.B8.5F †↔ Traitement complexe en U-IMC chez le nouveau-né, 2647 à 2940 points de dépense |
| 99.B8.4O †↔ Traitement complexe en U-IMC chez l'enfant, 9801 à 11760 points de dépense | 99.B8.5G †↔ Traitement complexe en U-IMC chez le nouveau-né, 2941 à 3430 points de dépense |
| 99.B8.4P †↔ Traitement complexe en U-IMC chez l'enfant, 11761 à 13720 points de dépense | 99.B8.5H †↔ Traitement complexe en U-IMC chez le nouveau-né, 3431 à 3920 points de dépense |
| 99.B8.4Q †↔ Traitement complexe en U-IMC chez l'enfant, 13721 à 16660 points de dépense | 99.B8.5I †↔ Traitement complexe en U-IMC chez le nouveau-né, 3921 à 4410 points de dépense |
| 99.B8.4R †↔ Traitement complexe en U-IMC chez l'enfant, 16661 à 19600 points de dépense | 99.B8.5J †↔ Traitement complexe en U-IMC chez le nouveau-né, 4411 à 4900 points de dépense |
| 99.B8.4S †↔ Traitement complexe en U-IMC chez l'enfant, 19601 points de dépense et plus | 99.B8.5K †↔ Traitement complexe en U-IMC chez le nouveau-né, 4901 à 5880 points de dépense |
| 99.B8.54 †↔ Traitement complexe en U-IMC chez le nouveau-né, 197 à 392 points de dépense | 99.B8.5L †↔ Traitement complexe en U-IMC chez le nouveau-né, 5881 à 6860 points de dépense |
| 99.B8.55 †↔ Traitement complexe en U-IMC chez le nouveau-né, 393 à 588 points de dépense | 99.B8.5M †↔ Traitement complexe en U-IMC chez le nouveau-né, 6861 à 7840 points de dépense |
| 99.B8.56 †↔ Traitement complexe en U-IMC chez le nouveau-né, 589 à 784 points de dépense | 99.B8.5N †↔ Traitement complexe en U-IMC chez le nouveau-né, 7841 à 9800 points de dépense |
| 99.B8.57 †↔ Traitement complexe en U-IMC chez le nouveau-né, 785 à 980 points de dépense | 99.B8.5O †↔ Traitement complexe en U-IMC chez le nouveau-né, 9801 à 11760 points de dépense |
| 99.B8.58 †↔ Traitement complexe en U-IMC chez le nouveau-né, 981 à 1176 points de dépense | 99.B8.5P †↔ Traitement complexe en U-IMC chez le nouveau-né, 11761 à 13720 points de dépense |
| 99.B8.5A †↔ Traitement complexe en U-IMC chez le nouveau-né, 1177 à 1470 points de dépense | 99.B8.5Q †↔ Traitement complexe en U-IMC chez le nouveau-né, 13721 à 16660 points de dépense |
| 99.B8.5B †↔ Traitement complexe en U-IMC chez le nouveau-né, 1471 à 1764 points de dépense | 99.B8.5R †↔ Traitement complexe en U-IMC chez le nouveau-né, 16661 à 19600 points de dépense |
| 99.B8.5C †↔ Traitement complexe en U-IMC chez le nouveau-né, 1765 à 2058 points de dépense | 99.B8.5S †↔ Traitement complexe en U-IMC chez le nouveau-né, 19601 points de dépense et plus |

Procédure B76-8

| | |
|---|--|
| 99.B3.18 †↔ Traitement complexe d'épilepsie difficile à traiter, d'au moins 14 à 20 jours de traitement | 99.B3.1A †↔ Traitement complexe d'épilepsie difficile à traiter, 21 et plus de jours de traitement |
|---|--|

Procédure B76-9

| | |
|---|--|
| 89.19.14 †↔ Diagnostic intensif non invasif par vidéo-EEG, durée d'enregistrement de plus de 72 heures jusqu'à 120 heures | 89.19.21 †↔ Diagnostic intensif invasif par vidéo-EEG lors d'épilepsie |
| 89.19.15 †↔ Diagnostic intensif non invasif par vidéo-EEG, durée d'enregistrement de plus de 120 heures | |

ADRG B77**Céphalées, plus d'un jour d'hospitalisation**

Diagnostic principal dans le tableau B77-1

DRG B77A**Céphalées avec acte diagnostique neurologique complexe ou âge < 16 ans ou traitement complexe de médecine intensive > 59 points, plus d'un jour d'hospitalisation**

Au moins une procédure dans le tableau B77-2 ou Âge < 16 ans

DRG B77B**Céphalées et âge > 15 ans, plus d'un jour d'hospitalisation****Diagnostic B77-1**

| | | | |
|-------|---|-------|--|
| G43.0 | Migraine sans aura [migraine commune] | G44.2 | Céphalée dite de tension |
| G43.1 | Migraine avec aura [migraine classique] | G44.3 | Céphalée chronique post-traumatique |
| G43.2 | État de mal migraineux | G44.4 | Céphalée médicamenteuse, non classée ailleurs |
| G43.3 | Migraine compliquée | G44.8 | Autres syndromes précisés d'algies céphaliques |
| G43.8 | Autres migraines | G97.1 | Autre réaction secondaire à une rachicentèse |
| G44.0 | Syndrome d'algie vasculaire de la face | R51 | Céphalée |
| G44.1 | Céphalée vasculaire, non classée ailleurs | | |

Procédure B77-2

| | | | |
|-------------|--|-------------|--|
| 99.A6.11 †↔ | Diagnostic neurologique complexe, avec diagnostic de laboratoire neurométabolique et/ou des processus infectieux/troubles inflammatoires autoimmuns | 99.A7 †↔ | Diagnostic complexe de l'AVC aigu en stroke unit ou stroke center, jusqu'à 24 heures maximum |
| 99.A6.12 †↔ | Diagnostic neurologique complexe, avec diagnostic génétique | 99.B7.11 †↔ | Traitement complexe de médecine intensive, 60 à 119 points de dépense |
| 99.A6.13 †↔ | Diagnostic neurologique complexe, avec diagnostic de laboratoire neurométabolique et/ou des processus infectieux/troubles inflammatoires autoimmuns, avec diagnostic génétique | | |

ADRG B78**Lésion intracrânienne, plus d'un jour d'hospitalisation**

Diagnostic principal dans le tableau B78-1

DRG B78A**Lésion intracrânienne, plus d'un jour d'hospitalisation, âge < 12 ans**

Âge < 12 ans

DRG B78B**Lésion intracrânienne, plus d'un jour d'hospitalisation, âge > 11 ans****Diagnostic B78-1**

| | | | |
|--------|---|--------|--|
| S06.1 | Cœdème cérébral traumatique | S06.34 | Hématome cérébelleux circonscrit |
| S06.21 | Contusion cérébrale diffuse | S06.38 | Autres lésions cérébrales et cérébelleuses circonscrites |
| S06.22 | Contusion cérébelleuse diffuse | S06.4 | Hémorragie épidurale |
| S06.23 | Hématomes cérébral et cérébelleux multiples | S06.5 | Hémorragie sous-durale traumatique |
| S06.28 | Autres lésions cérébrales et cérébelleuses diffuses | S06.6 | Hémorragie sous-arachnoïdienne traumatique |
| S06.31 | Contusion cérébrale circonscrite | S06.8 | Autres lésions traumatiques intracrâniennes |
| S06.32 | Contusion cérébelleuse circonscrite | | |
| S06.33 | Hématome cérébral circonscrit | | |

ADRG B79**Fractures du crâne, plus d'un jour d'hospitalisation**

Diagnostic principal dans le tableau B79-1

DRG B79Z**Fractures du crâne, plus d'un jour d'hospitalisation****Diagnostic B79-1**

| | | | |
|-------|--|--------|---|
| P13.0 | Fracture du crâne due à un traumatisme obstétrical | S02.7 | Fractures multiples du crâne et des os de la face |
| S02.0 | Fracture de la voûte du crâne | S02.8 | Fractures d'autres os du crâne et de la face |
| S02.1 | Fracture de la base du crâne | T02.00 | Fractures de la tête avec fractures du cou: fermée |
| S02.3 | Fracture du plancher de l'orbite | T02.01 | Fractures de la tête avec fractures du cou: ouverte |

ADRG B80**Autres blessures de la tête, plus d'un jour d'hospitalisation**

Diagnostic principal dans le tableau B80-1

DRG B80Z**Autres blessures de la tête, plus d'un jour d'hospitalisation****Diagnostic B80-1**

| | | | |
|-------|-----------|-------|---|
| S06.0 | Commotion | Z03.3 | Mise en observation pour suspicion d'affection du système nerveux |
|-------|-----------|-------|---|

DRG B81**Myélopathies vasculaires ou autres affections du système nerveux, plus d'un jour d'hospitalisation**

Diagnostic principal dans le tableau B81-1

DRG B81A**Myélopathies vasculaires ou autres affections du système nerveux avec diagnostic complexe ou acte diagnostique neurologique complexe, et âge < 16 ans ou diagnostic particulier, plus d'un jour d'hospitalisation**

(Diagnostic principal dans le tableau B81-2 ou procédure dans le tableau B81-4 ou PCCL > 3) et (Âge < 16 ans ou diagnostic principal dans le tableau B81-3)

DRG B81B**Myélopathies vasculaires ou autres affections du système nerveux avec diagnostic complexe ou acte diagnostique neurologique complexe ou CC extrêmement sévères, plus d'un jour d'hospitalisation, âge > 15 ans**

Diagnostic principal dans le tableau B81-2 ou procédure dans le tableau B81-4 ou PCCL > 3

DRG B81C**Autres affections du système nerveux, plus d'un jour d'hospitalisation****Diagnostic B81-1**

| | | | |
|--------|--|-------|--|
| A52.3 | Syphilis nerveuse, sans précision | F70.0 | Retard mental léger: sans ou avec de minimes troubles du comportement |
| A80.9 | Poliomyélite aiguë, sans précision | F70.1 | Retard mental léger: troubles du comportement avérés, nécessitant observation ou traitement |
| A81.9 | Infection atypiques à virus, du système nerveux central, sans précision | F70.8 | Retard mental léger: autres troubles du comportement |
| A83.9 | Encéphalite virale transmise par des moustiques, sans précision | F70.9 | Retard mental léger: sans mention de troubles du comportement |
| A84.9 | Encéphalite virale transmise par des tiques, sans précision | F71.0 | Retard mental moyen: sans ou avec de minimes troubles du comportement |
| A85.2 | Encéphalite virale transmise par des arthropodes, sans précision | F71.1 | Retard mental moyen: troubles du comportement avérés, nécessitant observation ou traitement |
| A85.8 | Autres encéphalites virales précisées | F71.8 | Retard mental moyen: autres troubles du comportement |
| A86 | Encéphalite virale, sans précision | F71.9 | Retard mental moyen: sans mention de troubles du comportement |
| A87.9 | Méningite virale, sans précision | F72.0 | Retard mental grave: sans ou avec de minimes troubles du comportement |
| A88.1 | Vertige épidémique | F72.1 | Retard mental grave: troubles du comportement avérés, nécessitant observation ou traitement |
| A88.8 | Autres infections virales précisées du système nerveux central | F72.8 | Retard mental grave: autres troubles du comportement |
| A89 | Infection virale du système nerveux central, sans précision | F72.9 | Retard mental grave: sans mention de troubles du comportement |
| C71.9 | Tumeur maligne: Encéphale, sans précision | F73.0 | Retard mental profond: sans ou avec de minimes troubles du comportement |
| C72.9 | Tumeur maligne: Système nerveux central, sans précision | F73.1 | Retard mental profond: troubles du comportement avérés, nécessitant observation ou traitement |
| C79.4 | Tumeur maligne secondaire de parties du système nerveux, autres et non précisées | F73.8 | Retard mental profond: autres troubles du comportement |
| D18.06 | Hémangiome: Œil et orbite | F73.9 | Retard mental profond: sans mention de troubles du comportement |
| D31.6 | Tumeur bénigne: Orbite, sans précision | F74.0 | Intelligence dissociée: sans ou avec de minimes troubles du comportement |
| D32.9 | Tumeur bénigne: Méninges, sans précision | F74.1 | Intelligence dissociée: troubles du comportement avérés, nécessitant observation ou traitement |
| D33.2 | Tumeur bénigne: Encéphale, sans précision | F74.8 | Intelligence dissociée: autres troubles du comportement |
| D33.7 | Tumeur bénigne: Autres parties précisées du système nerveux central | F74.9 | Intelligence dissociée: sans mention de troubles du comportement |
| D33.9 | Tumeur bénigne: Système nerveux central, sans précision | F78.0 | Autres formes de retard mental: sans ou avec de minimes troubles du comportement |
| D42.9 | Tumeurs à évolution imprévisible ou inconnue: Méninges, sans précision | F78.1 | Autres formes de retard mental: troubles du comportement avérés, nécessitant observation ou traitement |
| D43.2 | Tumeurs à évolution imprévisible ou inconnue: Encéphale, sans précision | | |
| D43.9 | Tumeurs à évolution imprévisible ou inconnue: Système nerveux central, sans précision | | |
| F01.9 | Démence vasculaire, sans précision | | |
| F03 | Démence, sans précision | | |
| F05.9 | Delirium, sans précision | | |
| F07.9 | Trouble organique de la personnalité et du comportement dû à une affection, une lésion et un dysfonctionnement cérébraux, sans précision | | |
| F09 | Trouble mental organique ou symptomatique, sans précision | | |

| | | | |
|--------|--|--------|--|
| F78.8 | Autres formes de retard mental: autres troubles du comportement | G45.89 | Autres accidents ischémiques cérébraux transitoires et syndromes apparentés: Évolution de la Régression non précisée |
| F78.9 | Autres formes de retard mental: sans mention de troubles du comportement | G45.99 | Accident ischémique cérébral transitoire, sans précision: Évolution de la Régression non précisée |
| F79.0 | Retard mental, sans précision: sans ou avec de minimes troubles du comportement | G47.4 | Narcolepsie et cataplexie |
| F79.1 | Retard mental, sans précision: troubles du comportement avérés, nécessitant observation ou traitement | G50.9 | Affection du nerf trijumeau, sans précision |
| F79.8 | Retard mental, sans précision: autres troubles du comportement | G51.9 | Affection du nerf facial, sans précision |
| F79.9 | Retard mental, sans précision: sans mention de troubles du comportement | G52.8 | Affections d'autres nerfs crâniens précisés |
| F95.0 | Tic transitoire | G52.9 | Affection des nerfs crâniens, sans précision |
| F95.1 | Tic moteur ou vocal chronique | G54.9 | Affection des racines et des plexus nerveux, sans précision |
| F95.2 | Forme associant tics vocaux et tics moteurs [syndrome de Gilles de la Tourette] | G56.9 | Mononévrite du membre supérieur, sans précision |
| F95.8 | Autres tics | G57.9 | Mononévrite du membre inférieur, sans précision |
| F95.9 | Tic, sans précision | G58.9 | Mononévrite, sans précision |
| F98.5 | Bégaiement | G60.1 | Maladie de Refsum |
| F98.6 | Bredouillement [langage précipité] | G60.9 | Neuropathie héréditaire et idiopathique, sans précision |
| G00.9 | Méningite bactérienne, sans précision | G62.9 | Polynévrite, sans précision |
| G03.9 | Méningite, sans précision | G70.9 | Affection neuromusculaire, sans précision |
| G04.9 | Encéphalite, myélite et encéphalomyélite, sans précision | G71.1 | Affections myotoniques |
| G06.2 | Abcès extra-dural et sous-dural, sans précision | G71.9 | Affection musculaire primitive, sans précision |
| G08 | Phlébite et thrombophlébite intracrâniennes et intrarachidiennes | G72.0 | Myopathie médicamenteuse |
| G11.9 | Ataxie héréditaire, sans précision | G72.1 | Myopathie alcoolique |
| G12.9 | Amyotrophie spinale, sans précision | G72.2 | Myopathie due à d'autres agents toxiques |
| G20.90 | Maladie de Parkinson, non précisé: Sans fluctuation de l'effet | G72.9 | Myopathie, sans précision |
| G20.91 | Maladie de Parkinson, non précisé: Avec fluctuation de l'efficacité | G80.9 | Paralysie cérébrale, sans précision |
| G21.9 | Syndrome parkinsonien secondaire, sans précision | G81.9 | Hémi-parésie ou hémiplégie, sans précision |
| G23.9 | Maladie dégénérative des noyaux gris centraux, sans précision | G82.09 | Paraparésie et paraplégie flasque: Non précisée |
| G24.3 | Torticolis spasmodique | G82.19 | Paraparésie et paraplégie spastique: Non précisée |
| G24.4 | Dystonie bucco-faciale idiopathique | G82.29 | Paraparésie et paraplégie, sans précision: Non précisée |
| G24.8 | Autres dystonies | G82.39 | Tétraparésie et tétraplégie flasque: Non précisée |
| G24.9 | Dystonie, sans précision | G82.49 | Tétraparésie et tétraplégie spastique: Non précisée |
| G25.0 | Tremblement essentiel | G82.59 | Tétraparésie et tétraplégie, sans précision: Non précisée |
| G25.1 | Tremblement dû à des médicaments | G83.1 | Monoplégie d'un membre inférieur |
| G25.2 | Autres formes précisées de tremblement | G83.2 | Monoparésie et monoplégie d'un membre supérieur |
| G25.6 | Tics médicamenteux et autres tics d'origine organique | G83.3 | Monoparésie et monoplégie, sans précision |
| G25.9 | Syndrome extrapyramidal et trouble de la motricité, sans précision | G83.49 | Syndrome de la queue de cheval, non précisé |
| G31.88 | Autres maladies dégénératives du système nerveux précisées | G83.9 | Syndrome paralytique, sans précision |
| G31.9 | Affection dégénérative du système nerveux, sans précision | G90.09 | Neuropathie autonome périphérique idiopathique, non précisée |
| G35.9 | Sclérose en plaques non précisée | G90.1 | Dysautonomie familiale [Riley-Day] |
| G36.8 | Autres affections démyélinisantes aiguës disséminées précisées | G90.49 | Dysrèflexie autonome, non précisée |
| G36.9 | Affection démyélinisante aiguë disséminée, sans précision | G90.59 | Syndrome douloureux régional complexe, type I, localisation non précisée |
| G37.8 | Autres affections démyélinisantes précisées du système nerveux central | G90.9 | Affection du système nerveux autonome, sans précision |
| G37.9 | Affection démyélinisante du système nerveux central, sans précision | G91.29 | Hydrocéphalie à pression normale, non précisée |
| G43.9 | Migraine, sans précision | G91.3 | Hydrocéphalie post-traumatique, sans précision |
| G45.09 | Syndrome vertébro-basilaire: Évolution de la Régression non précisée | G91.9 | Hydrocéphalie, sans précision |
| G45.19 | Syndrome carotidien (hémisphérique): Évolution de la Régression non précisée | G92.0 | Encéphalopathie toxique sous immunothérapie |
| G45.29 | Accident ischémique transitoire de territoires artériels précérébraux multiples et bilatéraux: Évolution de la Régression non précisée | G92.9 | Encéphalopathie toxique, autres et sans précision |
| G45.49 | Amnésie globale transitoire: Évolution de la Régression non précisée | G93.0 | Kystes cérébraux |
| | | G93.2 | Hypertension intracrânienne bénigne [hypertension intracrânienne idiopathique] |
| | | G93.4 | Encéphalopathie, sans précision |
| | | G93.7 | Syndrome de Reye |
| | | G93.9 | Affection du cerveau, sans précision |
| | | G95.10 | Hémorragie rachidienne non traumatique |
| | | G95.18 | Autres myélopathies vasculaires |
| | | G95.2 | Compression médullaire, sans précision |
| | | G95.88 | Autres maladies précisées de la moelle épinière |
| | | G95.9 | Affection de la moelle épinière, sans précision |
| | | G96.0 | Écoulement de liquide céphalorachidien |
| | | G96.1 | Affection des méninges, non classée ailleurs |
| | | G96.9 | Affection du système nerveux central, sans précision |
| | | G97.0 | Écoulement de liquide céphalorachidien après rachicentèse |

| | | | |
|--------|---|--------|--|
| G97.2 | Hypotension intracrânienne suite à un pontage ventriculaire | Q04.9 | Malformation congénitale de l'encéphale, sans précision |
| G97.80 | Fistule de liquide céphalorachidien postopératoire | Q05.0 | Spina bifida cervical, avec hydrocéphalie |
| G97.81 | Mutisme (cérébelleux) postopératoire | Q05.1 | Spina bifida thoracique, avec hydrocéphalie |
| G97.82 | Hémorragie rachidienne épidurale postopératoire | Q05.2 | Spina bifida lombaire, avec hydrocéphalie |
| G97.83 | Hémorragie rachidienne sous-durale postopératoire | Q05.3 | Spina bifida sacré, avec hydrocéphalie |
| G97.84 | Hémorragie rachidienne sous-arachnoïdienne postopératoire | Q05.4 | Spina bifida, avec hydrocéphalie, sans précision |
| G97.88 | Autres maladies du système nerveux après des actes médicaux | Q05.5 | Spina bifida cervical, sans hydrocéphalie |
| G97.9 | Affection du système nerveux après un acte à visée diagnostique et thérapeutique, sans précision | Q05.6 | Spina bifida thoracique, sans hydrocéphalie |
| H47.1 | Cédème papillaire, sans précision | Q05.7 | Spina bifida lombaire, sans hydrocéphalie |
| H47.4 | Affections du chiasma optique | Q05.8 | Spina bifida sacré, sans hydrocéphalie |
| H47.5 | Affections des autres voies optiques | Q05.9 | Spina bifida, sans précision |
| H47.6 | Affections du cortex visuel | Q06.0 | Amyélie |
| H47.7 | Affection des voies optiques, sans précision | Q06.1 | Hypoplasie et dysplasie de la moelle épinière |
| H51.2 | Ophthalmoplégie internucléaire | Q06.2 | Diastématomyélie |
| I60.9 | Hémorragie sous-arachnoïdienne, sans précision | Q06.3 | Autres malformations congénitales de la queue de cheval |
| I61.2 | Hémorragie intracérébrale hémisphérique, non précisée | Q06.4 | Hydromyélie |
| I61.9 | Hémorragie intracérébrale, sans précision | Q06.8 | Autres malformations congénitales précisées de la moelle épinière |
| I62.09 | Hémorragie sous-durale non traumatique: Non précisée | Q06.9 | Malformation congénitale de la moelle épinière, sans précision |
| I62.9 | Hémorragie intracrânienne (non traumatique), sans précision | Q07.0 | Syndrome d'Arnold-Chiari |
| I63.5 | Infarctus cérébral dû à une occlusion ou sténose des artères cérébrales, de mécanisme non précisé | Q07.8 | Autres malformations congénitales précisées du système nerveux |
| I63.9 | Infarctus cérébral, sans précision | Q07.9 | Malformation congénitale du système nerveux, sans précision |
| I67.5 | Maladie de Moyamoya | Q28.00 | Anévrisme artério-veineux congénital des vaisseaux précérébraux |
| I67.6 | Thrombose non pyogène du système veineux intracrânien | Q28.01 | Fistule artério-veineuse congénitale des vaisseaux précérébraux |
| I67.9 | Maladie cérébrovasculaire, sans précision | Q28.08 | Autres malformations artério-veineuses congénitales des vaisseaux précérébraux |
| M79.28 | Néuralgie et névrite, sans précision: Autres | Q28.09 | Malformation artério-veineuse congénitale des vaisseaux précérébraux, non précisée |
| M79.29 | Néuralgie et névrite, sans précision: Localisations non précisées | Q28.10 | Anévrisme congénital des vaisseaux précérébraux |
| M89.08 | Algoneurodystrophie: Autres | Q28.11 | Fistule congénitale des vaisseaux précérébraux |
| M89.09 | Algoneurodystrophie: Localisations non précisées | Q28.18 | Autres malformations congénitales des vaisseaux précérébraux |
| P14.9 | Lésion du système nerveux périphérique due à un traumatisme obstétrical, sans précision | Q28.19 | Malformation congénitale des vaisseaux précérébraux |
| P21.0 | Asphyxie obstétricale grave | Q28.20 | Malformation congénitale des vaisseaux précérébraux, non précisée |
| P21.1 | Asphyxie obstétricale légère ou modérée | Q28.21 | Anévrisme artério-veineux congénital des vaisseaux cérébraux |
| P21.9 | Asphyxie obstétricale, sans précision | Q28.28 | Fistule artério-veineuse congénitale des vaisseaux cérébraux |
| P91.3 | Irritabilité cérébrale du nouveau-né | Q28.28 | Autres malformations artério-veineuses congénitales des vaisseaux cérébraux |
| P91.9 | Affection cérébrale du nouveau-né, sans précision | Q28.29 | Malformation artério-veineuse congénitale des vaisseaux cérébraux, non précisée |
| P94.2 | Hypotonie congénitale | Q28.30 | Anévrisme congénital des vaisseaux cérébraux |
| Q00.0 | Anencéphalie | Q28.31 | Fistule congénitale des vaisseaux cérébraux |
| Q00.1 | Cranio-rachischisis | Q28.38 | Autres malformations congénitales des vaisseaux cérébraux |
| Q00.2 | Iniencéphalie | Q28.39 | Malformation congénitale des vaisseaux cérébraux, non précisée |
| Q01.0 | Encéphalocèle frontale | Q76.0 | Spina bifida occulta |
| Q01.1 | Encéphalocèle naso-frontale | Q85.0 | Neurofibromatose (non maligne) |
| Q01.2 | Encéphalocèle occipitale | Q85.1 | Sclérose tubéreuse |
| Q01.8 | Encéphalocèle d'autres localisations | Q90.0 | Trisomie 21, non-disjonction méiotique |
| Q01.9 | Encéphalocèle, sans précision | Q90.1 | Trisomie 21, mosaïque chromosomique (non-disjonction mitotique) |
| Q02 | Microcéphalie | Q90.2 | Trisomie 21, translocation |
| Q03.0 | Malformations de l'aqueduc de Sylvius | Q90.9 | Syndrome de Down, sans précision |
| Q03.1 | Atrésie des fentes de Luschka et du foramen de Magendie | Q91.0 | Trisomie 18, non-disjonction méiotique |
| Q03.8 | Autres hydrocéphalies congénitales | Q91.1 | Trisomie 18, mosaïque chromosomique (non-disjonction mitotique) |
| Q03.9 | Hydrocéphalie congénitale, sans précision | Q91.2 | Trisomie 18, translocation |
| Q04.0 | Malformations congénitales du corps calleux | Q91.3 | Syndrome d'Edwards, sans précision |
| Q04.1 | Arhinencéphalie | Q91.4 | Trisomie 13, non-disjonction méiotique |
| Q04.2 | Holoprosencéphalie | Q91.5 | Trisomie 13, mosaïque chromosomique (non-disjonction mitotique) |
| Q04.3 | Autres anomalies localisées du développement de l'encéphale | | |
| Q04.4 | Dysplasie du septum et des voies optiques | | |
| Q04.5 | Mégalencéphalie | | |
| Q04.6 | Kystes cérébraux congénitaux | | |
| Q04.8 | Autres malformations congénitales précisées de l'encéphale | | |

| | | | |
|-------|--|--------|---|
| Q91.6 | Trisomie 13, translocation | R83.7 | Résultats anormaux de l'examen du liquide céphalorachidien: Résultats histologiques anormaux |
| Q91.7 | Syndrome de Patau, sans précision | | |
| Q93.0 | Monosomie d'un chromosome entier, non-disjonction méiotique | R83.8 | Résultats anormaux de l'examen du liquide céphalorachidien: Autres résultats anormaux |
| Q93.1 | Monosomie d'un chromosome entier, mosaïque chromosomique (non-disjonction mitotique) | R83.9 | Résultats anormaux de l'examen du liquide céphalorachidien: Résultat anormal, sans précision |
| Q93.2 | Chromosome remplacé par un anneau ou dicentrique | R90.0 | Lésion intracrânienne |
| Q93.3 | Délétion du bras court du chromosome 4 | R90.8 | Autres résultats anormaux d'imagerie diagnostique du système nerveux central |
| Q93.4 | Délétion du bras court du chromosome 5 | R93.0 | Résultats anormaux d'imagerie diagnostique du crâne et de la tête, non classés ailleurs |
| Q93.5 | Autres délétions partielles d'un chromosome | | |
| Q93.6 | Délétions vues seulement à la prométaphase | R94.0 | Résultats anormaux d'explorations fonctionnelles du système nerveux central |
| Q93.7 | Délétions avec autres réarrangements complexes | | |
| Q93.8 | Autres délétions des autosomes | R94.1 | Résultats anormaux d'explorations fonctionnelles du système nerveux périphérique et épreuves sensorielles spéciales |
| Q93.9 | Délétion des autosomes, sans précision | | |
| R20.0 | Anesthésie cutanée | | |
| R20.1 | Hypoesthésie cutanée | R95.0 | Syndrome de la mort subite du nourrisson avec mention d'autopsie |
| R20.2 | Paresthésie cutanée | | |
| R20.3 | Hyperesthésie | R95.9 | Syndrome de la mort subite du nourrisson sans mention d'autopsie |
| R20.8 | Troubles de la sensibilité cutanée, autres et non précisés | S02.9 | Fracture du crâne et des os de la face, partie non précisée |
| R25.0 | Mouvements anormaux de la tête | | |
| R25.1 | Tremblement, sans précision | S04.0 | Lésion traumatique du nerf et des voies optiques |
| R25.3 | Fasciculation | S04.9 | Lésion traumatique d'un nerf crânien, sans précision |
| R25.8 | Mouvements involontaires anormaux, autres et non précisés | S06.20 | Lésion traumatique cérébrale et cérébelleuse diffuse, SAI |
| R26.0 | Démarche ataxique | S06.30 | Atteinte limitée ou circonscrite du tissu cérébral, SAI |
| R26.1 | Démarche paralytique | S06.9 | Lésion traumatique intracrânienne, sans précision |
| R26.8 | Anomalies de la démarche et de la motilité, autres et non précisées | S14.6 | Lésion traumatique de nerfs du cou, autres et non précisés |
| R27.0 | Ataxie, sans précision | S15.80 | Lésion traumatique de vaisseaux sanguins épiduraux au niveau du cou |
| R27.8 | Troubles de la coordination, autres et non précisés | | |
| R29.1 | Méningisme | S15.81 | Lésion traumatique de vaisseaux sanguins sous-duraux au niveau du cou |
| R29.2 | Réflexes anormaux | | |
| R29.3 | Posture anormale | S15.82 | Lésion traumatique de vaisseaux sanguins sous-arachnoïdiens au niveau du cou |
| R29.5 | Négligence neurologique | | |
| R29.6 | Chutes à répétition, non classées ailleurs | S19.80 | Lésion traumatique des méninges rachidiennes cervicales |
| R29.8 | Symptômes et signes relatifs aux systèmes nerveux et ostéo-musculaire, autres et non précisés | S24.6 | Lésion traumatique d'un nerf non précisé du thorax |
| R40.2 | Coma, sans précision | S25.80 | Lésion traumatique de vaisseaux sanguins épiduraux au niveau du thorax |
| R41.0 | Désorientation, sans précision | | |
| R43.0 | Anosmie | S25.81 | Lésion traumatique de vaisseaux sanguins sous-duraux au niveau du thorax |
| R43.1 | Parosmie | | |
| R43.2 | Paragueusie | S25.82 | Lésion traumatique de vaisseaux sanguins sous-arachnoïdiens au niveau du thorax |
| R43.8 | Troubles de l'odorat et du goût, autres et non précisés | S29.80 | Lésion traumatique des méninges rachidiennes dorsales |
| R47.0 | Dysphasie et aphasie | | |
| R47.1 | Dysarthrie et anarthrie | S35.80 | Lésion traumatique de vaisseaux sanguins épiduraux au niveau de l'abdomen, de la région lombosacrée et du bassin |
| R47.8 | Troubles du langage, autres et non précisés | | |
| R56.8 | Convulsions, autres et non précisées | | |
| R83.0 | Résultats anormaux de l'examen du liquide céphalorachidien: Taux anormal d'enzymes | S35.81 | Lésion traumatique de vaisseaux sanguins sous-duraux au niveau de l'abdomen, de la région lombosacrée et du bassin |
| R83.1 | Résultats anormaux de l'examen du liquide céphalorachidien: Taux anormal d'hormones | S35.82 | Lésion traumatique de vaisseaux sanguins sous-arachnoïdiens au niveau de l'abdomen, de la région lombosacrée et du bassin |
| R83.2 | Résultats anormaux de l'examen du liquide céphalorachidien: Taux anormal de drogues, autres substances médicamenteuses ou biologiquement actives | S39.81 | Lésion traumatique des méninges rachidiennes lombosacrées |
| R83.3 | Résultats anormaux de l'examen du liquide céphalorachidien: Taux anormal de substances d'origine principalement non médicinale | T14.4 | Lésion traumatique de nerf(s) d'une partie du corps non précisée |
| R83.4 | Résultats anormaux de l'examen du liquide céphalorachidien: Résultats immunologiques anormaux | T85.0 | Complication mécanique d'un shunt ventriculaire intracrânien (communication) |
| R83.5 | Résultats anormaux de l'examen du liquide céphalorachidien: Résultats microbiologiques anormaux | T85.1 | Complication mécanique de l'implantation d'un stimulateur électronique du système nerveux |
| R83.6 | Résultats anormaux de l'examen du liquide céphalorachidien: Résultats cytologiques anormaux | T85.81 | Autres complications dues à des prothèses, implants et greffes internes du système nerveux |

Diagnostic B81-2

| | | | |
|--------|--|-------|---|
| G08 | Phlébite et thrombophlébite intracrâniennes et intrarachidiennes | Q03.1 | Atrésie des fentes de Luschka et du foramen de Magendie |
| G92.0 | Encéphalopathie toxique sous immunothérapie | Q04.0 | Malformations congénitales du corps calleux |
| G92.9 | Encéphalopathie toxique, autres et sans précision | Q04.3 | Autres anomalies localisées du développement de l'encéphale |
| G95.10 | Hémorragie rachidienne non traumatique | | |
| G95.18 | Autres myélopathies vasculaires | Q04.6 | Kystes cérébraux congénitaux |
| I67.5 | Maladie de Moyamoya | Q04.8 | Autres malformations congénitales précisées de l'encéphale |
| I67.6 | Thrombose non pyogène du système veineux intracrânien | | |

Diagnostic B81-3

I67.5 Maladie de Moyamoya

Procédure B81-4

| | | | |
|-------------|---|-------------|--|
| 99.A6.11 ‡↔ | Diagnostic neurologique complexe, avec diagnostic de laboratoire neurométabolique et/ou des processus infectieux/troubles inflammatoires autoimmuns | 99.A6.13 ‡↔ | Diagnostic neurologique complexe, avec diagnostic de laboratoire neurométabolique et/ou des processus infectieux/troubles inflammatoires autoimmuns, avec diagnostic génétique |
| 99.A6.12 ‡↔ | Diagnostic neurologique complexe, avec diagnostic génétique | 99.A7 ‡↔ | Diagnostic complexe de l'AVC aigu en stroke unit ou stroke center, jusqu'à 24 heures maximum |

ADRG B82**Autres affections des nerfs périphériques, plus d'un jour d'hospitalisation**

Diagnostic principal dans le tableau B82-1

DRG B82Z**Autres affections des nerfs périphériques, plus d'un jour d'hospitalisation****Diagnostic B82-1**

| | | | |
|-------|---|-------|--|
| G56.0 | Syndrome du canal carpien | S64.4 | Lésion traumatique du nerf collatéral d'un autre doigt |
| G58.0 | Névrite intercostale | S64.7 | Lésion traumatique de multiples nerfs au niveau du poignet et de la main |
| S64.0 | Lésion traumatique du nerf cubital au niveau du poignet et de la main | S64.8 | Lésion traumatique d'autres nerfs au niveau du poignet et de la main |
| S64.1 | Lésion traumatique du nerf médian au niveau du poignet et de la main | S64.9 | Lésion traumatique d'un nerf non précisé, au niveau du poignet et de la main |
| S64.2 | Lésion traumatique du nerf radial au niveau du poignet et de la main | | |
| S64.3 | Lésion traumatique du nerf collatéral du pouce | | |

ADRG B85**Maladies dégénératives du système nerveux ou paralysies cérébrales, plus d'un jour d'hospitalisation**

Diagnostic principal dans le tableau B85-1

DRG B85A**Maladies dégénératives du système nerveux avec CC extrêmement sévères ou diagnostic de complication ou acte diagnostique neurologique complexe, ou paralysies cérébrales ou âge < 16 ans, plus d'un jour d'hospitalisation**

PCCL > 3 ou diagnostic principal dans le tableau B85-2 ou procédure dans le tableau B85-3 ou Âge < 16 ans

DRG B85B**Maladies dégénératives du système nerveux, plus d'un jour d'hospitalisation, âge > 15 ans****Diagnostic B85-1**

| | | | |
|-------|--|-------|---|
| A81.0 | Maladie de Creutzfeldt-Jakob | A81.8 | Autres infections atypiques à virus, du système nerveux central |
| A81.1 | Panencéphalite sclérosante subaiguë | E75.0 | Gangliosidose GM2 |
| A81.2 | Leucoencéphalopathie multifocale progressive | E75.1 | Autres gangliosidoses |

| | | | |
|--------|---|--------|--|
| E75.2 | Autres sphingolipidoses | G71.0 | Dystrophie musculaire |
| E75.4 | Lipofuscinose à céréoides neuronaux | G71.2 | Myopathies congénitales |
| F84.2 | Syndrome de Rett | G71.3 | Myopathie mitochondriale, non classée ailleurs |
| G10 | Chorée de Huntington | G71.8 | Autres affections musculaires primitives |
| G12.0 | Amyotrophie spinale infantile, type I [Werdnig-Hoffman] | G72.3 | Paralysies périodiques |
| G12.1 | Autres amyotrophies spinales héréditaires | G72.4 | Myopathie inflammatoire, non classée ailleurs |
| G12.2 | Maladies du neurone moteur | G72.80 | Myopathie de réanimation |
| G12.8 | Autres amyotrophies spinales et syndromes apparentés | G72.88 | Autres myopathies précisées |
| G23.2 | Atrophie multisystématisée de forme Parkinson [AMS-P] | G80.0 | Paralysie cérébrale spastique quadriplégique |
| G23.3 | Atrophie multisystématisée de forme cérébelleuse [AMS-C] | G80.1 | Paralysie cérébrale spastique diploégique |
| G24.0 | Dystonie médicamenteuse | G80.2 | Infirmité motrice cérébrale, forme spastique hémiploégique |
| G24.1 | Dystonie idiopathique familiale | G80.3 | Paralysie cérébrale dyskinétique |
| G24.2 | Dystonie idiopathique non familiale | G80.4 | Paralysie cérébrale ataxique |
| G25.4 | Chorée médicamenteuse | G80.8 | Autres infirmités motrices cérébrales |
| G25.5 | Autres chorées | G81.0 | Hémiparésie ou hémiploégie flasque |
| G25.80 | Mouvements périodiques des jambes au cours du sommeil | G81.1 | Hémiparésie ou hémiploégie spastique |
| G25.81 | Syndrome de(s) jambes sans repos [Restless Legs Syndrome] | G83.0 | Diparésie et diploégie des membres supérieurs |
| G25.88 | Autres syndromes précisés extrapyramidaux et troubles de la motricité | G83.5 | Locked-in syndrome [syndrome de déefférentation motrice] |
| G25.9 | Syndrome extrapyramidal et trouble de la motricité, sans précision | G83.6 | Paralysie faciale centrale |
| G31.2 | Dégénérescence du système nerveux liée à l'alcool | G83.8 | Autres syndromes paralytiques précisés |
| G31.81 | Cytopathie mitochondriale | G91.0 | Hydrocéphalie communicante |
| G31.82 | Maladie à corps de Lewy | G91.1 | Hydrocéphalie obstructive (non communicante) |
| G31.88 | Autres maladies dégénératives du système nerveux précisées | G91.20 | Hydrocéphalie à pression normale idiopathique |
| G70.0 | Myasthénie | G91.21 | Hydrocéphalie à pression normale secondaire |
| G70.2 | Myasthénie congénitale et au cours du développement | G91.8 | Autres hydrocéphalies |
| | | G93.1 | Lésion cérébrale anoxique, non classée ailleurs |
| | | G95.0 | Syringomyélie et syringobulbie |
| | | I67.3 | Leucoencéphalopathie vasculaire progressive |
| | | P91.7 | Hydrocéphalie acquise du nouveau-né |
| | | P94.0 | Myasthénie transitoire néonatale |

Diagnostic B85-2

| | | | |
|--------|--|-------|--|
| A81.0 | Maladie de Creutzfeldt-Jakob | G70.0 | Myasthénie |
| A81.1 | Panencéphalite sclérosante subaiguë | G80.0 | Paralysie cérébrale spastique quadriplégique |
| E75.2 | Autres sphingolipidoses | G80.1 | Paralysie cérébrale spastique diploégique |
| G12.2 | Maladies du neurone moteur | G80.2 | Infirmité motrice cérébrale, forme spastique hémiploégique |
| G23.2 | Atrophie multisystématisée de forme Parkinson [AMS-P] | G80.3 | Paralysie cérébrale dyskinétique |
| G31.81 | Cytopathie mitochondriale | G80.4 | Paralysie cérébrale ataxique |
| G31.82 | Maladie à corps de Lewy | G80.8 | Autres infirmités motrices cérébrales |
| G31.88 | Autres maladies dégénératives du système nerveux précisées | G83.0 | Diparésie et diploégie des membres supérieurs |

Procédure B85-3

| | | | |
|-------------|---|-------------|--|
| 99.A6.11 †↔ | Diagnostic neurologique complexe, avec diagnostic de laboratoire neurométabolique et/ou des processus infectieux/troubles inflammatoires autoimmuns | 99.A6.13 †↔ | Diagnostic neurologique complexe, avec diagnostic de laboratoire neurométabolique et/ou des processus infectieux/troubles inflammatoires autoimmuns, avec diagnostic génétique |
| 99.A6.12 †↔ | Diagnostic neurologique complexe, avec diagnostic génétique | 99.A7 †↔ | Diagnostic complexe de l'AVC aigu en stroke unit ou stroke center, jusqu'à 24 heures maximum |

ADRG B86**Maladies et troubles du système nerveux, un jour d'hospitalisation**

Durée de séjour est égale 1 jour et pas [définition du DRG de base (B69)] et pas [définition du DRG de base (B70)]

DRG B86A**Maladies et troubles du système nerveux avec diagnostic principal de néoformation maligne, épilepsie ou état de mal épileptique, un jour d'hospitalisation**

Diagnostic principal dans le tableau B86-1 ou diagnostic principal dans le tableau B86-2

DRG B86B**Maladies et troubles du système nerveux, un jour d'hospitalisation****Diagnostic B86-1**

| | | | |
|-------|--|-------|---|
| C69.6 | Tumeur maligne: Orbite | C79.3 | Tumeur maligne secondaire du cerveau et des méninges cérébrales |
| C70.0 | Tumeur maligne: Méninges cérébrales | C79.4 | Tumeur maligne secondaire de parties du système nerveux, autres et non précisées |
| C70.1 | Tumeur maligne: Méninges rachidiennes | D42.0 | Tumeurs à évolution imprévisible ou inconnue: Méninges cérébrales |
| C70.9 | Tumeur maligne: Méninges, sans précision | D42.1 | Tumeurs à évolution imprévisible ou inconnue: Méninges rachidiennes |
| C71.0 | Tumeur maligne: Encéphale, sauf lobes et ventricules | D43.0 | Tumeurs à évolution imprévisible ou inconnue: Encéphale, supratentoriel |
| C71.1 | Tumeur maligne: Lobe frontal | D43.1 | Tumeurs à évolution imprévisible ou inconnue: Encéphale, infratentoriel |
| C71.2 | Tumeur maligne: Lobe temporal | D43.3 | Tumeurs à évolution imprévisible ou inconnue: Nerfs crâniens |
| C71.3 | Tumeur maligne: Lobe pariétal | D43.4 | Tumeurs à évolution imprévisible ou inconnue: Moelle épinière |
| C71.4 | Tumeur maligne: Lobe occipital | D43.7 | Tumeurs à évolution imprévisible ou inconnue: Autres parties du système nerveux central |
| C71.5 | Tumeur maligne: Ventricule cérébral | D44.3 | Tumeurs à évolution imprévisible ou inconnue: Hypophyse |
| C71.6 | Tumeur maligne: Cervelet | D44.4 | Tumeurs à évolution imprévisible ou inconnue: Canal crano-pharyngien |
| C71.7 | Tumeur maligne: Tronc cérébral | D44.5 | Tumeurs à évolution imprévisible ou inconnue: Épiphyse [glande pinéale] |
| C71.8 | Tumeur maligne: Lésion à localisations contiguës de l'encéphale | D44.6 | Tumeurs à évolution imprévisible ou inconnue: Corpuscule carotidien |
| C72.0 | Tumeur maligne: Moelle épinière | D44.7 | Tumeurs à évolution imprévisible ou inconnue: Glomus aortique et autres paraganglions |
| C72.1 | Tumeur maligne: Queue de cheval | | |
| C72.2 | Tumeur maligne: Nerf olfactif [Nerf crânien I] | | |
| C72.3 | Tumeur maligne: Nerf optique [Nerf crânien II] | | |
| C72.4 | Tumeur maligne: Nerf auditif [Nerf crânien VIII] | | |
| C72.5 | Tumeur maligne: Nerfs crâniens, autres et non précisés | | |
| C72.8 | Tumeur maligne: Lésion à localisations contiguës de l'encéphale et d'autres parties du système nerveux central | | |
| C75.1 | Tumeur maligne: Hypophyse | | |
| C75.2 | Tumeur maligne: Tractus crano-pharyngien | | |
| C75.3 | Tumeur maligne: Épiphyse [glande pinéale] | | |
| C75.4 | Tumeur maligne: Corpuscule carotidien | | |
| C75.5 | Tumeur maligne: Glomus aortique et autres paraganglions | | |

Diagnostic B86-2

| | | | |
|--------|---|-------|---|
| G40.00 | Syndrome pseudo-Lennox | G40.3 | Épilepsie et syndromes épileptiques généralisés idiopathiques |
| G40.01 | POCS (CSWS) [pointes ondes continues pendant le sommeil lent] | G40.4 | Autres épilepsies et syndromes épileptiques généralisés |
| G40.02 | Épilepsie psychomotrice bénigne [crises de terreur] | G40.5 | Syndromes épileptiques particuliers |
| G40.08 | Autres épilepsies idiopathiques (partielles) localisées (focales) et syndromes épileptiques à crises initialement focales | G40.6 | Crise de grand mal, sans précision (avec ou sans petit mal) |
| G40.09 | Épilepsie idiopathique (partielle) localisée (focale) et syndromes épileptiques à crises initialement focales, sans précision | G40.7 | Petit mal, sans précision, sans crises de grand mal |
| G40.1 | Épilepsie et syndromes épileptiques symptomatiques définis par leur localisation (focale, partielle) avec crises partielles simples | G40.8 | Autres épilepsies |
| G40.2 | Épilepsie et syndromes épileptiques symptomatiques définis par leur localisation (focale, partielle) avec des crises partielles complexes | G40.9 | Épilepsie, sans précision |
| | | G41.0 | État de grand mal épileptique |
| | | G41.1 | État de petit mal épileptique |
| | | G41.2 | État de mal épileptique partiel complexe |
| | | G41.8 | Autres états de mal épileptique |
| | | G41.9 | État de mal épileptique, sans précision |

ADRG B87**Maladies et troubles du système nerveux avec traitement complexe de soins intensifs/traitement complexe en unité de soins intermédiaires > 196/119 points**

Au moins une procédure dans le tableau B87-1

DRG B87A**Maladies et troubles du système nerveux avec traitement complexe de soins intensifs/traitement complexe en unité de soins intermédiaires > 196/184 points ou traitement neurologique complexe de 24h minimum**

Au moins une procédure dans le tableau B87-2 ou procédure dans le tableau B87-3

DRG B87B**Maladies et troubles du système nerveux avec traitement complexe de soins intensifs/traitement complexe en unité de soins intermédiaires > 119 à 184 points****Procédure B87-1**

| | |
|--|---|
| 99.B7.12 †↔ Traitement complexe de médecine intensive, 120 à 184 points de dépense | 99.B8.16 †↔ Traitement complexe en U-IMC chez l'adulte, 829 à 1104 points de dépense |
| 99.B7.13 †↔ Traitement complexe de médecine intensive, 185 à 360 points de dépense | 99.B8.17 †↔ Traitement complexe en U-IMC chez l'adulte, 1105 à 1380 points de dépense |
| 99.B7.14 †↔ Traitement complexe de médecine intensive, 361 à 552 points de dépense | 99.B8.18 †↔ Traitement complexe en U-IMC chez l'adulte, 1381 à 1656 points de dépense |
| 99.B7.15 †↔ Traitement complexe de médecine intensive, 553 à 828 points de dépense | 99.B8.1A †↔ Traitement complexe en U-IMC chez l'adulte, 1657 à 1932 points de dépense |
| 99.B7.16 †↔ Traitement complexe de médecine intensive, 829 à 1104 points de dépense | 99.B8.1B †↔ Traitement complexe en U-IMC chez l'adulte, 1933 à 2208 points de dépense |
| 99.B7.17 †↔ Traitement complexe de médecine intensive, 1105 à 1380 points de dépense | 99.B8.1C †↔ Traitement complexe en U-IMC chez l'adulte, 2209 à 2484 points de dépense |
| 99.B7.18 †↔ Traitement complexe de médecine intensive, 1381 à 1656 points de dépense | 99.B8.1D †↔ Traitement complexe en U-IMC chez l'adulte, 2485 à 2760 points de dépense |
| 99.B7.1A †↔ Traitement complexe de médecine intensive, 1657 à 1932 points de dépense | 99.B8.1E †↔ Traitement complexe en U-IMC chez l'adulte, 2761 à 3220 points de dépense |
| 99.B7.1B †↔ Traitement complexe de médecine intensive, 1933 à 2208 points de dépense | 99.B8.1F †↔ Traitement complexe en U-IMC chez l'adulte, 3221 à 3680 points de dépense |
| 99.B7.1C †↔ Traitement complexe de médecine intensive, 2209 à 2484 points de dépense | 99.B8.1G †↔ Traitement complexe en U-IMC chez l'adulte, 3681 à 4600 points de dépense |
| 99.B7.1D †↔ Traitement complexe de médecine intensive, 2485 à 2760 points de dépense | 99.B8.1H †↔ Traitement complexe en U-IMC chez l'adulte, 4601 à 5520 points de dépense |
| 99.B7.1E †↔ Traitement complexe de médecine intensive, 2761 à 3220 points de dépense | 99.B8.1I †↔ Traitement complexe en U-IMC chez l'adulte, 5521 à 7360 points de dépense |
| 99.B7.1F †↔ Traitement complexe de médecine intensive, 3221 à 3680 points de dépense | 99.B8.1J †↔ Traitement complexe en U-IMC chez l'adulte, 7361 à 9200 points de dépense |
| 99.B7.1G †↔ Traitement complexe de médecine intensive, 3681 à 4600 points de dépense | 99.B8.1K †↔ Traitement complexe en U-IMC chez l'adulte, 9201 à 11040 points de dépense |
| 99.B7.1H †↔ Traitement complexe de médecine intensive, 4601 à 5520 points de dépense | 99.B8.1L †↔ Traitement complexe en U-IMC chez l'adulte, 11041 à 13800 points de dépense |
| 99.B7.1I †↔ Traitement complexe de médecine intensive, 5521 à 7360 points de dépense | 99.B8.1M †↔ Traitement complexe en U-IMC chez l'adulte, 13801 à 16560 points de dépense |
| 99.B7.1J †↔ Traitement complexe de médecine intensive, 7361 à 9200 points de dépense | 99.B8.1N †↔ Traitement complexe en U-IMC chez l'adulte, 16561 à 19320 points de dépense |
| 99.B7.1K †↔ Traitement complexe de médecine intensive, 9201 à 11040 points de dépense | 99.B8.1O †↔ Traitement complexe en U-IMC chez l'adulte, 19321 points de dépense et plus |
| 99.B7.1L †↔ Traitement complexe de médecine intensive, 11041 à 13800 points de dépense | 99.B8.44 †↔ Traitement complexe en U-IMC chez l'enfant, 197 à 392 points de dépense |
| 99.B7.1M †↔ Traitement complexe de médecine intensive, 13801 à 16560 points de dépense | 99.B8.45 †↔ Traitement complexe en U-IMC chez l'enfant, 393 à 588 points de dépense |
| 99.B7.1N †↔ Traitement complexe de médecine intensive, 16561 à 19320 points de dépense | 99.B8.46 †↔ Traitement complexe en U-IMC chez l'enfant, 589 à 784 points de dépense |
| 99.B7.1O †↔ Traitement complexe de médecine intensive, 19321 points de dépense et plus | 99.B8.47 †↔ Traitement complexe en U-IMC chez l'enfant, 785 à 980 points de dépense |
| 99.B8.12 †↔ Traitement complexe en U-IMC chez l'adulte, 120 à 184 points de dépense | 99.B8.48 †↔ Traitement complexe en U-IMC chez l'enfant, 981 à 1176 points de dépense |
| 99.B8.13 †↔ Traitement complexe en U-IMC chez l'adulte, 185 à 360 points de dépense | 99.B8.4A †↔ Traitement complexe en U-IMC chez l'enfant, 1177 à 1470 points de dépense |
| 99.B8.14 †↔ Traitement complexe en U-IMC chez l'adulte, 361 à 552 points de dépense | 99.B8.4B †↔ Traitement complexe en U-IMC chez l'enfant, 1471 à 1764 points de dépense |
| 99.B8.15 †↔ Traitement complexe en U-IMC chez l'adulte, 553 à 828 points de dépense | 99.B8.4C †↔ Traitement complexe en U-IMC chez l'enfant, 1765 à 2058 points de dépense |

| | |
|--|--|
| 99.B8.4D †↔ Traitement complexe en U-IMC chez l'enfant, 2059 à 2352 points de dépense | 99.B8.58 †↔ Traitement complexe en U-IMC chez le nouveau-né, 981 à 1176 points de dépense |
| 99.B8.4E †↔ Traitement complexe en U-IMC chez l'enfant, 2353 à 2646 points de dépense | 99.B8.5A †↔ Traitement complexe en U-IMC chez le nouveau-né, 1177 à 1470 points de dépense |
| 99.B8.4F †↔ Traitement complexe en U-IMC chez l'enfant, 2647 à 2940 points de dépense | 99.B8.5B †↔ Traitement complexe en U-IMC chez le nouveau-né, 1471 à 1764 points de dépense |
| 99.B8.4G †↔ Traitement complexe en U-IMC chez l'enfant, 2941 à 3430 points de dépense | 99.B8.5C †↔ Traitement complexe en U-IMC chez le nouveau-né, 1765 à 2058 points de dépense |
| 99.B8.4H †↔ Traitement complexe en U-IMC chez l'enfant, 3431 à 3920 points de dépense | 99.B8.5D †↔ Traitement complexe en U-IMC chez le nouveau-né, 2059 à 2352 points de dépense |
| 99.B8.4I †↔ Traitement complexe en U-IMC chez l'enfant, 3921 à 4410 points de dépense | 99.B8.5E †↔ Traitement complexe en U-IMC chez le nouveau-né, 2353 à 2646 points de dépense |
| 99.B8.4J †↔ Traitement complexe en U-IMC chez l'enfant, 4411 à 4900 points de dépense | 99.B8.5F †↔ Traitement complexe en U-IMC chez le nouveau-né, 2647 à 2940 points de dépense |
| 99.B8.4K †↔ Traitement complexe en U-IMC chez l'enfant, 4901 à 5880 points de dépense | 99.B8.5G †↔ Traitement complexe en U-IMC chez le nouveau-né, 2941 à 3430 points de dépense |
| 99.B8.4L †↔ Traitement complexe en U-IMC chez l'enfant, 5881 à 6860 points de dépense | 99.B8.5H †↔ Traitement complexe en U-IMC chez le nouveau-né, 3431 à 3920 points de dépense |
| 99.B8.4M †↔ Traitement complexe en U-IMC chez l'enfant, 6861 à 7840 points de dépense | 99.B8.5I †↔ Traitement complexe en U-IMC chez le nouveau-né, 3921 à 4410 points de dépense |
| 99.B8.4N †↔ Traitement complexe en U-IMC chez l'enfant, 7841 à 9800 points de dépense | 99.B8.5J †↔ Traitement complexe en U-IMC chez le nouveau-né, 4411 à 4900 points de dépense |
| 99.B8.4O †↔ Traitement complexe en U-IMC chez l'enfant, 9801 à 11760 points de dépense | 99.B8.5K †↔ Traitement complexe en U-IMC chez le nouveau-né, 4901 à 5880 points de dépense |
| 99.B8.4P †↔ Traitement complexe en U-IMC chez l'enfant, 11761 à 13720 points de dépense | 99.B8.5L †↔ Traitement complexe en U-IMC chez le nouveau-né, 5881 à 6860 points de dépense |
| 99.B8.4Q †↔ Traitement complexe en U-IMC chez l'enfant, 13721 à 16660 points de dépense | 99.B8.5M †↔ Traitement complexe en U-IMC chez le nouveau-né, 6861 à 7840 points de dépense |
| 99.B8.4R †↔ Traitement complexe en U-IMC chez l'enfant, 16661 à 19600 points de dépense | 99.B8.5N †↔ Traitement complexe en U-IMC chez le nouveau-né, 7841 à 9800 points de dépense |
| 99.B8.4S †↔ Traitement complexe en U-IMC chez l'enfant, 19601 points de dépense et plus | 99.B8.5O †↔ Traitement complexe en U-IMC chez le nouveau-né, 9801 à 11760 points de dépense |
| 99.B8.54 †↔ Traitement complexe en U-IMC chez le nouveau-né, 197 à 392 points de dépense | 99.B8.5P †↔ Traitement complexe en U-IMC chez le nouveau-né, 11761 à 13720 points de dépense |
| 99.B8.55 †↔ Traitement complexe en U-IMC chez le nouveau-né, 393 à 588 points de dépense | 99.B8.5Q †↔ Traitement complexe en U-IMC chez le nouveau-né, 13721 à 16660 points de dépense |
| 99.B8.56 †↔ Traitement complexe en U-IMC chez le nouveau-né, 589 à 784 points de dépense | 99.B8.5R †↔ Traitement complexe en U-IMC chez le nouveau-né, 16661 à 19600 points de dépense |
| 99.B8.57 †↔ Traitement complexe en U-IMC chez le nouveau-né, 785 à 980 points de dépense | 99.B8.5S †↔ Traitement complexe en U-IMC chez le nouveau-né, 19601 points de dépense et plus |

Procédure B87-2

| | |
|--|--|
| 99.B7.13 †↔ Traitement complexe de médecine intensive, 185 à 360 points de dépense | 99.B7.1H †↔ Traitement complexe de médecine intensive, 4601 à 5520 points de dépense |
| 99.B7.14 †↔ Traitement complexe de médecine intensive, 361 à 552 points de dépense | 99.B7.1I †↔ Traitement complexe de médecine intensive, 5521 à 7360 points de dépense |
| 99.B7.15 †↔ Traitement complexe de médecine intensive, 553 à 828 points de dépense | 99.B7.1J †↔ Traitement complexe de médecine intensive, 7361 à 9200 points de dépense |
| 99.B7.16 †↔ Traitement complexe de médecine intensive, 829 à 1104 points de dépense | 99.B7.1K †↔ Traitement complexe de médecine intensive, 9201 à 11040 points de dépense |
| 99.B7.17 †↔ Traitement complexe de médecine intensive, 1105 à 1380 points de dépense | 99.B7.1L †↔ Traitement complexe de médecine intensive, 11041 à 13800 points de dépense |
| 99.B7.18 †↔ Traitement complexe de médecine intensive, 1381 à 1656 points de dépense | 99.B7.1M †↔ Traitement complexe de médecine intensive, 13801 à 16560 points de dépense |
| 99.B7.1A †↔ Traitement complexe de médecine intensive, 1657 à 1932 points de dépense | 99.B7.1N †↔ Traitement complexe de médecine intensive, 16561 à 19320 points de dépense |
| 99.B7.1B †↔ Traitement complexe de médecine intensive, 1933 à 2208 points de dépense | 99.B7.1O †↔ Traitement complexe de médecine intensive, 19321 points de dépense et plus |
| 99.B7.1C †↔ Traitement complexe de médecine intensive, 2209 à 2484 points de dépense | 99.B8.13 †↔ Traitement complexe en U-IMC chez l'adulte, 185 à 360 points de dépense |
| 99.B7.1D †↔ Traitement complexe de médecine intensive, 2485 à 2760 points de dépense | 99.B8.14 †↔ Traitement complexe en U-IMC chez l'adulte, 361 à 552 points de dépense |
| 99.B7.1E †↔ Traitement complexe de médecine intensive, 2761 à 3220 points de dépense | 99.B8.15 †↔ Traitement complexe en U-IMC chez l'adulte, 553 à 828 points de dépense |
| 99.B7.1F †↔ Traitement complexe de médecine intensive, 3221 à 3680 points de dépense | 99.B8.16 †↔ Traitement complexe en U-IMC chez l'adulte, 829 à 1104 points de dépense |
| 99.B7.1G †↔ Traitement complexe de médecine intensive, 3681 à 4600 points de dépense | 99.B8.17 †↔ Traitement complexe en U-IMC chez l'adulte, 1105 à 1380 points de dépense |

| | |
|---|--|
| 99.B8.18 ‡↔ Traitement complexe en U-IMC chez l'adulte, 1381 à 1656 points de dépense | 99.B8.4L ‡↔ Traitement complexe en U-IMC chez l'enfant, 5881 à 6860 points de dépense |
| 99.B8.1A ‡↔ Traitement complexe en U-IMC chez l'adulte, 1657 à 1932 points de dépense | 99.B8.4M ‡↔ Traitement complexe en U-IMC chez l'enfant, 6861 à 7840 points de dépense |
| 99.B8.1B ‡↔ Traitement complexe en U-IMC chez l'adulte, 1933 à 2208 points de dépense | 99.B8.4N ‡↔ Traitement complexe en U-IMC chez l'enfant, 7841 à 9800 points de dépense |
| 99.B8.1C ‡↔ Traitement complexe en U-IMC chez l'adulte, 2209 à 2484 points de dépense | 99.B8.4O ‡↔ Traitement complexe en U-IMC chez l'enfant, 9801 à 11760 points de dépense |
| 99.B8.1D ‡↔ Traitement complexe en U-IMC chez l'adulte, 2485 à 2760 points de dépense | 99.B8.4P ‡↔ Traitement complexe en U-IMC chez l'enfant, 11761 à 13720 points de dépense |
| 99.B8.1E ‡↔ Traitement complexe en U-IMC chez l'adulte, 2761 à 3220 points de dépense | 99.B8.4Q ‡↔ Traitement complexe en U-IMC chez l'enfant, 13721 à 16660 points de dépense |
| 99.B8.1F ‡↔ Traitement complexe en U-IMC chez l'adulte, 3221 à 3680 points de dépense | 99.B8.4R ‡↔ Traitement complexe en U-IMC chez l'enfant, 16661 à 19600 points de dépense |
| 99.B8.1G ‡↔ Traitement complexe en U-IMC chez l'adulte, 3681 à 4600 points de dépense | 99.B8.4S ‡↔ Traitement complexe en U-IMC chez l'enfant, 19601 points de dépense et plus |
| 99.B8.1H ‡↔ Traitement complexe en U-IMC chez l'adulte, 4601 à 5520 points de dépense | 99.B8.54 ‡↔ Traitement complexe en U-IMC chez le nouveau-né, 197 à 392 points de dépense |
| 99.B8.1I ‡↔ Traitement complexe en U-IMC chez l'adulte, 5521 à 7360 points de dépense | 99.B8.55 ‡↔ Traitement complexe en U-IMC chez le nouveau-né, 393 à 588 points de dépense |
| 99.B8.1J ‡↔ Traitement complexe en U-IMC chez l'adulte, 7361 à 9200 points de dépense | 99.B8.56 ‡↔ Traitement complexe en U-IMC chez le nouveau-né, 589 à 784 points de dépense |
| 99.B8.1K ‡↔ Traitement complexe en U-IMC chez l'adulte, 9201 à 11040 points de dépense | 99.B8.57 ‡↔ Traitement complexe en U-IMC chez le nouveau-né, 785 à 980 points de dépense |
| 99.B8.1L ‡↔ Traitement complexe en U-IMC chez l'adulte, 11041 à 13800 points de dépense | 99.B8.58 ‡↔ Traitement complexe en U-IMC chez le nouveau-né, 981 à 1176 points de dépense |
| 99.B8.1M ‡↔ Traitement complexe en U-IMC chez l'adulte, 13801 à 16560 points de dépense | 99.B8.5A ‡↔ Traitement complexe en U-IMC chez le nouveau-né, 1177 à 1470 points de dépense |
| 99.B8.1N ‡↔ Traitement complexe en U-IMC chez l'adulte, 16561 à 19320 points de dépense | 99.B8.5B ‡↔ Traitement complexe en U-IMC chez le nouveau-né, 1471 à 1764 points de dépense |
| 99.B8.1O ‡↔ Traitement complexe en U-IMC chez l'adulte, 19321 points de dépense et plus | 99.B8.5C ‡↔ Traitement complexe en U-IMC chez le nouveau-né, 1765 à 2058 points de dépense |
| 99.B8.44 ‡↔ Traitement complexe en U-IMC chez l'enfant, 197 à 392 points de dépense | 99.B8.5D ‡↔ Traitement complexe en U-IMC chez le nouveau-né, 2059 à 2352 points de dépense |
| 99.B8.45 ‡↔ Traitement complexe en U-IMC chez l'enfant, 393 à 588 points de dépense | 99.B8.5E ‡↔ Traitement complexe en U-IMC chez le nouveau-né, 2353 à 2646 points de dépense |
| 99.B8.46 ‡↔ Traitement complexe en U-IMC chez l'enfant, 589 à 784 points de dépense | 99.B8.5F ‡↔ Traitement complexe en U-IMC chez le nouveau-né, 2647 à 2940 points de dépense |
| 99.B8.47 ‡↔ Traitement complexe en U-IMC chez l'enfant, 785 à 980 points de dépense | 99.B8.5G ‡↔ Traitement complexe en U-IMC chez le nouveau-né, 2941 à 3430 points de dépense |
| 99.B8.48 ‡↔ Traitement complexe en U-IMC chez l'enfant, 981 à 1176 points de dépense | 99.B8.5H ‡↔ Traitement complexe en U-IMC chez le nouveau-né, 3431 à 3920 points de dépense |
| 99.B8.4A ‡↔ Traitement complexe en U-IMC chez l'enfant, 1177 à 1470 points de dépense | 99.B8.5I ‡↔ Traitement complexe en U-IMC chez le nouveau-né, 3921 à 4410 points de dépense |
| 99.B8.4B ‡↔ Traitement complexe en U-IMC chez l'enfant, 1471 à 1764 points de dépense | 99.B8.5J ‡↔ Traitement complexe en U-IMC chez le nouveau-né, 4411 à 4900 points de dépense |
| 99.B8.4C ‡↔ Traitement complexe en U-IMC chez l'enfant, 1765 à 2058 points de dépense | 99.B8.5K ‡↔ Traitement complexe en U-IMC chez le nouveau-né, 4901 à 5880 points de dépense |
| 99.B8.4D ‡↔ Traitement complexe en U-IMC chez l'enfant, 2059 à 2352 points de dépense | 99.B8.5L ‡↔ Traitement complexe en U-IMC chez le nouveau-né, 5881 à 6860 points de dépense |
| 99.B8.4E ‡↔ Traitement complexe en U-IMC chez l'enfant, 2353 à 2646 points de dépense | 99.B8.5M ‡↔ Traitement complexe en U-IMC chez le nouveau-né, 6861 à 7840 points de dépense |
| 99.B8.4F ‡↔ Traitement complexe en U-IMC chez l'enfant, 2647 à 2940 points de dépense | 99.B8.5N ‡↔ Traitement complexe en U-IMC chez le nouveau-né, 7841 à 9800 points de dépense |
| 99.B8.4G ‡↔ Traitement complexe en U-IMC chez l'enfant, 2941 à 3430 points de dépense | 99.B8.5O ‡↔ Traitement complexe en U-IMC chez le nouveau-né, 9801 à 11760 points de dépense |
| 99.B8.4H ‡↔ Traitement complexe en U-IMC chez l'enfant, 3431 à 3920 points de dépense | 99.B8.5P ‡↔ Traitement complexe en U-IMC chez le nouveau-né, 11761 à 13720 points de dépense |
| 99.B8.4I ‡↔ Traitement complexe en U-IMC chez l'enfant, 3921 à 4410 points de dépense | 99.B8.5Q ‡↔ Traitement complexe en U-IMC chez le nouveau-né, 13721 à 16660 points de dépense |
| 99.B8.4J ‡↔ Traitement complexe en U-IMC chez l'enfant, 4411 à 4900 points de dépense | 99.B8.5R ‡↔ Traitement complexe en U-IMC chez le nouveau-né, 16661 à 19600 points de dépense |
| 99.B8.4K ‡↔ Traitement complexe en U-IMC chez l'enfant, 4901 à 5880 points de dépense | 99.B8.5S ‡↔ Traitement complexe en U-IMC chez le nouveau-né, 19601 points de dépense et plus |

Procédure B87-3

- | | |
|---|---|
| 99.BA.13 ‡↔ Traitement neurologique complexe d'AVC aigu en stroke center [SC], au moins 24 heures jusqu'à 48 heures | 99.BA.24 ‡↔ Traitement neurologique complexe d'AVC aigu en stroke unit [SU], de plus de 48 heures jusqu'à 72 heures |
| 99.BA.14 ‡↔ Traitement neurologique complexe d'AVC aigu en stroke center [SC], de plus de 48 heures jusqu'à 72 heures | 99.BA.26 ‡↔ Traitement neurologique complexe d'AVC aigu en stroke unit [SU], de plus de 72 heures jusqu'à 96 heures |
| 99.BA.16 ‡↔ Traitement neurologique complexe d'AVC aigu en stroke center [SC], de plus de 72 heures jusqu'à 96 heures | 99.BA.27 ‡↔ Traitement neurologique complexe d'AVC aigu en stroke unit [SU], de plus de 96 heures |
| 99.BA.17 ‡↔ Traitement neurologique complexe d'AVC aigu en stroke center [SC], de plus de 96 heures | 99.BA.31 ‡↔ Traitement neurologique complexe de l'AVC aigu en service consiliaire neurologique à distance, au moins 24 heures jusqu'à 72 heures |
| 99.BA.23 ‡↔ Traitement neurologique complexe d'AVC aigu en stroke unit [SU], au moins 24 heures jusqu'à 48 heures | 99.BA.32 ‡↔ Traitement neurologique complexe de l'AVC aigu en service consiliaire neurologique à distance, de plus de 72 heures |

ADRG B90

Maladies et troubles du système nerveux avec traitement complexe en U-IMC > 392/552 points ou réadaptation précoce à partir de 7 jours de traitement ou traitement complexe de soins intensifs particulier avec points de traitement complexe en unité de soins intermédiaires ou ventilation artificielle > 95 h avec traitement complexe de soins intensifs > 196/360 points

Au moins une procédure dans le tableau B90-1 et pas [(Traitement complexe de soins intensifs > 392 / 552 points) ou procédure dans le tableau B90-2] ou Réhabilitation précoce, à partir de 7 jours de traitement ou ((procédure au moins de deux tableaux B90-3, B90-4 ou procédure au moins de deux tableaux B90-5, B90-6 ou procédure au moins de deux tableaux B90-7, B90-8) et pas [(Traitement complexe de soins intensifs > 392 / 552 points) ou procédure dans le tableau B90-2]) ou Durée de la ventilation artificielle > 95 heures et au moins une procédure dans le tableau B90-9

DRG B90A

Maladies et troubles du système nerveux avec réadaptation précoce à partir de 21 jours de traitement

(Au moins une procédure dans le tableau B90-10 ou Procédures opératoires complexes) et (procédure dans le tableau B90-11)

DRG B90B

Maladies et troubles du système nerveux avec traitement complexe en U-IMC > 1176/1104 points ou procédure opératoire complexe

Au moins une procédure dans le tableau B90-10 ou Procédures opératoires complexes

DRG B90C

Maladies et troubles du système nerveux avec traitement complexe en U-IMC > 392/552 points ou réhabilitation précoce à partir de 7 jours de traitement ou traitement complexe de soins intensifs particulier avec points de traitement complexe en U-IMC ou ventilation artificielle > 95 h avec traitement complexe de soins intensifs > 196/360 points

Procédure B90-1

- | | |
|---|---|
| 99.B8.15 ‡↔ Traitement complexe en U-IMC chez l'adulte, 553 à 828 points de dépense | 99.B8.1E ‡↔ Traitement complexe en U-IMC chez l'adulte, 2761 à 3220 points de dépense |
| 99.B8.16 ‡↔ Traitement complexe en U-IMC chez l'adulte, 829 à 1104 points de dépense | 99.B8.1F ‡↔ Traitement complexe en U-IMC chez l'adulte, 3221 à 3680 points de dépense |
| 99.B8.17 ‡↔ Traitement complexe en U-IMC chez l'adulte, 1105 à 1380 points de dépense | 99.B8.1G ‡↔ Traitement complexe en U-IMC chez l'adulte, 3681 à 4600 points de dépense |
| 99.B8.18 ‡↔ Traitement complexe en U-IMC chez l'adulte, 1381 à 1656 points de dépense | 99.B8.1H ‡↔ Traitement complexe en U-IMC chez l'adulte, 4601 à 5520 points de dépense |
| 99.B8.1A ‡↔ Traitement complexe en U-IMC chez l'adulte, 1657 à 1932 points de dépense | 99.B8.1I ‡↔ Traitement complexe en U-IMC chez l'adulte, 5521 à 7360 points de dépense |
| 99.B8.1B ‡↔ Traitement complexe en U-IMC chez l'adulte, 1933 à 2208 points de dépense | 99.B8.1J ‡↔ Traitement complexe en U-IMC chez l'adulte, 7361 à 9200 points de dépense |
| 99.B8.1C ‡↔ Traitement complexe en U-IMC chez l'adulte, 2209 à 2484 points de dépense | 99.B8.1K ‡↔ Traitement complexe en U-IMC chez l'adulte, 9201 à 11040 points de dépense |
| 99.B8.1D ‡↔ Traitement complexe en U-IMC chez l'adulte, 2485 à 2760 points de dépense | 99.B8.1L ‡↔ Traitement complexe en U-IMC chez l'adulte, 11041 à 13800 points de dépense |

| | |
|---|--|
| 99.B8.1M †↔ Traitement complexe en U-IMC chez l'adulte, 13801 à 16560 points de dépense | 99.B8.4S †↔ Traitement complexe en U-IMC chez l'enfant, 19601 points de dépense et plus |
| 99.B8.1N †↔ Traitement complexe en U-IMC chez l'adulte, 16561 à 19320 points de dépense | 99.B8.55 †↔ Traitement complexe en U-IMC chez le nouveau-né, 393 à 588 points de dépense |
| 99.B8.1O †↔ Traitement complexe en U-IMC chez l'adulte, 19321 points de dépense et plus | 99.B8.56 †↔ Traitement complexe en U-IMC chez le nouveau-né, 589 à 784 points de dépense |
| 99.B8.45 †↔ Traitement complexe en U-IMC chez l'enfant, 393 à 588 points de dépense | 99.B8.57 †↔ Traitement complexe en U-IMC chez le nouveau-né, 785 à 980 points de dépense |
| 99.B8.46 †↔ Traitement complexe en U-IMC chez l'enfant, 589 à 784 points de dépense | 99.B8.58 †↔ Traitement complexe en U-IMC chez le nouveau-né, 981 à 1176 points de dépense |
| 99.B8.47 †↔ Traitement complexe en U-IMC chez l'enfant, 785 à 980 points de dépense | 99.B8.5A †↔ Traitement complexe en U-IMC chez le nouveau-né, 1177 à 1470 points de dépense |
| 99.B8.48 †↔ Traitement complexe en U-IMC chez l'enfant, 981 à 1176 points de dépense | 99.B8.5B †↔ Traitement complexe en U-IMC chez le nouveau-né, 1471 à 1764 points de dépense |
| 99.B8.4A †↔ Traitement complexe en U-IMC chez l'enfant, 1177 à 1470 points de dépense | 99.B8.5C †↔ Traitement complexe en U-IMC chez le nouveau-né, 1765 à 2058 points de dépense |
| 99.B8.4B †↔ Traitement complexe en U-IMC chez l'enfant, 1471 à 1764 points de dépense | 99.B8.5D †↔ Traitement complexe en U-IMC chez le nouveau-né, 2059 à 2352 points de dépense |
| 99.B8.4C †↔ Traitement complexe en U-IMC chez l'enfant, 1765 à 2058 points de dépense | 99.B8.5E †↔ Traitement complexe en U-IMC chez le nouveau-né, 2353 à 2646 points de dépense |
| 99.B8.4D †↔ Traitement complexe en U-IMC chez l'enfant, 2059 à 2352 points de dépense | 99.B8.5F †↔ Traitement complexe en U-IMC chez le nouveau-né, 2647 à 2940 points de dépense |
| 99.B8.4E †↔ Traitement complexe en U-IMC chez l'enfant, 2353 à 2646 points de dépense | 99.B8.5G †↔ Traitement complexe en U-IMC chez le nouveau-né, 2941 à 3430 points de dépense |
| 99.B8.4F †↔ Traitement complexe en U-IMC chez l'enfant, 2647 à 2940 points de dépense | 99.B8.5H †↔ Traitement complexe en U-IMC chez le nouveau-né, 3431 à 3920 points de dépense |
| 99.B8.4G †↔ Traitement complexe en U-IMC chez l'enfant, 2941 à 3430 points de dépense | 99.B8.5I †↔ Traitement complexe en U-IMC chez le nouveau-né, 3921 à 4410 points de dépense |
| 99.B8.4H †↔ Traitement complexe en U-IMC chez l'enfant, 3431 à 3920 points de dépense | 99.B8.5J †↔ Traitement complexe en U-IMC chez le nouveau-né, 4411 à 4900 points de dépense |
| 99.B8.4I †↔ Traitement complexe en U-IMC chez l'enfant, 3921 à 4410 points de dépense | 99.B8.5K †↔ Traitement complexe en U-IMC chez le nouveau-né, 4901 à 5880 points de dépense |
| 99.B8.4J †↔ Traitement complexe en U-IMC chez l'enfant, 4411 à 4900 points de dépense | 99.B8.5L †↔ Traitement complexe en U-IMC chez le nouveau-né, 5881 à 6860 points de dépense |
| 99.B8.4K †↔ Traitement complexe en U-IMC chez l'enfant, 4901 à 5880 points de dépense | 99.B8.5M †↔ Traitement complexe en U-IMC chez le nouveau-né, 6861 à 7840 points de dépense |
| 99.B8.4L †↔ Traitement complexe en U-IMC chez l'enfant, 5881 à 6860 points de dépense | 99.B8.5N †↔ Traitement complexe en U-IMC chez le nouveau-né, 7841 à 9800 points de dépense |
| 99.B8.4M †↔ Traitement complexe en U-IMC chez l'enfant, 6861 à 7840 points de dépense | 99.B8.5O †↔ Traitement complexe en U-IMC chez le nouveau-né, 9801 à 11760 points de dépense |
| 99.B8.4N †↔ Traitement complexe en U-IMC chez l'enfant, 7841 à 9800 points de dépense | 99.B8.5P †↔ Traitement complexe en U-IMC chez le nouveau-né, 11761 à 13720 points de dépense |
| 99.B8.4O †↔ Traitement complexe en U-IMC chez l'enfant, 9801 à 11760 points de dépense | 99.B8.5Q †↔ Traitement complexe en U-IMC chez le nouveau-né, 13721 à 16660 points de dépense |
| 99.B8.4P †↔ Traitement complexe en U-IMC chez l'enfant, 11761 à 13720 points de dépense | 99.B8.5R †↔ Traitement complexe en U-IMC chez le nouveau-né, 16661 à 19600 points de dépense |
| 99.B8.4Q †↔ Traitement complexe en U-IMC chez l'enfant, 13721 à 16660 points de dépense | 99.B8.5S †↔ Traitement complexe en U-IMC chez le nouveau-né, 19601 points de dépense et plus |
| 99.B8.4R †↔ Traitement complexe en U-IMC chez l'enfant, 16661 à 19600 points de dépense | |

Procédure B90-10

| | |
|--|--|
| 93.8C.14 †↔ Réadaptation neurologique et neurochirurgicale précoce, au moins 21 à 27 jours de traitement | 93.8C.1D †↔ Réadaptation neurologique et neurochirurgicale précoce, au moins 154 à 181 jours de traitement |
| 93.8C.15 †↔ Réadaptation neurologique et neurochirurgicale précoce, au moins 28 à 41 jours de traitement | 93.8C.1E †↔ Réadaptation neurologique et neurochirurgicale précoce, d'au moins 182 à 209 jours de traitement |
| 93.8C.16 †↔ Réadaptation neurologique et neurochirurgicale précoce, au moins 42 à 55 jours de traitement | 93.8C.1F †↔ Réadaptation neurologique et neurochirurgicale précoce, d'au moins 210 à 237 jours de traitement |
| 93.8C.17 †↔ Réadaptation neurologique et neurochirurgicale précoce, au moins 56 à 69 jours de traitement | 93.8C.1G †↔ Réadaptation neurologique et neurochirurgicale précoce, d'au moins 238 à 265 jours de traitement |
| 93.8C.18 †↔ Réadaptation neurologique et neurochirurgicale précoce, au moins 70 à 83 jours de traitement | 93.8C.1H †↔ Réadaptation neurologique et neurochirurgicale précoce, d'au moins 266 à 293 jours de traitement |
| 93.8C.1A †↔ Réadaptation neurologique et neurochirurgicale précoce, au moins 84 à 97 jours de traitement | 93.8C.1I †↔ Réadaptation neurologique et neurochirurgicale précoce, d'au moins 294 à 321 jours de traitement |
| 93.8C.1B †↔ Réadaptation neurologique et neurochirurgicale précoce, au moins 98 à 125 jours de traitement | 93.8C.1J †↔ Réadaptation neurologique et neurochirurgicale précoce, d'au moins 322 jours de traitement et plus |
| 93.8C.1C †↔ Réadaptation neurologique et neurochirurgicale précoce, au moins 126 à 153 jours de traitement | 99.B8.17 †↔ Traitement complexe en U-IMC chez l'adulte, 1105 à 1380 points de dépense |

| | |
|---|--|
| 99.B8.18 †↔ Traitement complexe en U-IMC chez l'adulte, 1381 à 1656 points de dépense | 99.B8.4L †↔ Traitement complexe en U-IMC chez l'enfant, 5881 à 6860 points de dépense |
| 99.B8.1A †↔ Traitement complexe en U-IMC chez l'adulte, 1657 à 1932 points de dépense | 99.B8.4M †↔ Traitement complexe en U-IMC chez l'enfant, 6861 à 7840 points de dépense |
| 99.B8.1B †↔ Traitement complexe en U-IMC chez l'adulte, 1933 à 2208 points de dépense | 99.B8.4N †↔ Traitement complexe en U-IMC chez l'enfant, 7841 à 9800 points de dépense |
| 99.B8.1C †↔ Traitement complexe en U-IMC chez l'adulte, 2209 à 2484 points de dépense | 99.B8.4O †↔ Traitement complexe en U-IMC chez l'enfant, 9801 à 11760 points de dépense |
| 99.B8.1D †↔ Traitement complexe en U-IMC chez l'adulte, 2485 à 2760 points de dépense | 99.B8.4P †↔ Traitement complexe en U-IMC chez l'enfant, 11761 à 13720 points de dépense |
| 99.B8.1E †↔ Traitement complexe en U-IMC chez l'adulte, 2761 à 3220 points de dépense | 99.B8.4Q †↔ Traitement complexe en U-IMC chez l'enfant, 13721 à 16660 points de dépense |
| 99.B8.1F †↔ Traitement complexe en U-IMC chez l'adulte, 3221 à 3680 points de dépense | 99.B8.4R †↔ Traitement complexe en U-IMC chez l'enfant, 16661 à 19600 points de dépense |
| 99.B8.1G †↔ Traitement complexe en U-IMC chez l'adulte, 3681 à 4600 points de dépense | 99.B8.4S †↔ Traitement complexe en U-IMC chez l'enfant, 19601 points de dépense et plus |
| 99.B8.1H †↔ Traitement complexe en U-IMC chez l'adulte, 4601 à 5520 points de dépense | 99.B8.5A †↔ Traitement complexe en U-IMC chez le nouveau-né, 1177 à 1470 points de dépense |
| 99.B8.1I †↔ Traitement complexe en U-IMC chez l'adulte, 5521 à 7360 points de dépense | 99.B8.5B †↔ Traitement complexe en U-IMC chez le nouveau-né, 1471 à 1764 points de dépense |
| 99.B8.1J †↔ Traitement complexe en U-IMC chez l'adulte, 7361 à 9200 points de dépense | 99.B8.5C †↔ Traitement complexe en U-IMC chez le nouveau-né, 1765 à 2058 points de dépense |
| 99.B8.1K †↔ Traitement complexe en U-IMC chez l'adulte, 9201 à 11040 points de dépense | 99.B8.5D †↔ Traitement complexe en U-IMC chez le nouveau-né, 2059 à 2352 points de dépense |
| 99.B8.1L †↔ Traitement complexe en U-IMC chez l'adulte, 11041 à 13800 points de dépense | 99.B8.5E †↔ Traitement complexe en U-IMC chez le nouveau-né, 2353 à 2646 points de dépense |
| 99.B8.1M †↔ Traitement complexe en U-IMC chez l'adulte, 13801 à 16560 points de dépense | 99.B8.5F †↔ Traitement complexe en U-IMC chez le nouveau-né, 2647 à 2940 points de dépense |
| 99.B8.1N †↔ Traitement complexe en U-IMC chez l'adulte, 16561 à 19320 points de dépense | 99.B8.5G †↔ Traitement complexe en U-IMC chez le nouveau-né, 2941 à 3430 points de dépense |
| 99.B8.1O †↔ Traitement complexe en U-IMC chez l'adulte, 19321 points de dépense et plus | 99.B8.5H †↔ Traitement complexe en U-IMC chez le nouveau-né, 3431 à 3920 points de dépense |
| 99.B8.4A †↔ Traitement complexe en U-IMC chez l'enfant, 1177 à 1470 points de dépense | 99.B8.5I †↔ Traitement complexe en U-IMC chez le nouveau-né, 3921 à 4410 points de dépense |
| 99.B8.4B †↔ Traitement complexe en U-IMC chez l'enfant, 1471 à 1764 points de dépense | 99.B8.5J †↔ Traitement complexe en U-IMC chez le nouveau-né, 4411 à 4900 points de dépense |
| 99.B8.4C †↔ Traitement complexe en U-IMC chez l'enfant, 1765 à 2058 points de dépense | 99.B8.5K †↔ Traitement complexe en U-IMC chez le nouveau-né, 4901 à 5880 points de dépense |
| 99.B8.4D †↔ Traitement complexe en U-IMC chez l'enfant, 2059 à 2352 points de dépense | 99.B8.5L †↔ Traitement complexe en U-IMC chez le nouveau-né, 5881 à 6860 points de dépense |
| 99.B8.4E †↔ Traitement complexe en U-IMC chez l'enfant, 2353 à 2646 points de dépense | 99.B8.5M †↔ Traitement complexe en U-IMC chez le nouveau-né, 6861 à 7840 points de dépense |
| 99.B8.4F †↔ Traitement complexe en U-IMC chez l'enfant, 2647 à 2940 points de dépense | 99.B8.5N †↔ Traitement complexe en U-IMC chez le nouveau-né, 7841 à 9800 points de dépense |
| 99.B8.4G †↔ Traitement complexe en U-IMC chez l'enfant, 2941 à 3430 points de dépense | 99.B8.5O †↔ Traitement complexe en U-IMC chez le nouveau-né, 9801 à 11760 points de dépense |
| 99.B8.4H †↔ Traitement complexe en U-IMC chez l'enfant, 3431 à 3920 points de dépense | 99.B8.5P †↔ Traitement complexe en U-IMC chez le nouveau-né, 11761 à 13720 points de dépense |
| 99.B8.4I †↔ Traitement complexe en U-IMC chez l'enfant, 3921 à 4410 points de dépense | 99.B8.5Q †↔ Traitement complexe en U-IMC chez le nouveau-né, 13721 à 16660 points de dépense |
| 99.B8.4J †↔ Traitement complexe en U-IMC chez l'enfant, 4411 à 4900 points de dépense | 99.B8.5R †↔ Traitement complexe en U-IMC chez le nouveau-né, 16661 à 19600 points de dépense |
| 99.B8.4K †↔ Traitement complexe en U-IMC chez l'enfant, 4901 à 5880 points de dépense | 99.B8.5S †↔ Traitement complexe en U-IMC chez le nouveau-né, 19601 points de dépense et plus |

Procédure B90-11

| | |
|--|--|
| 93.8C.14 †↔ Réadaptation neurologique et neurochirurgicale précoce, au moins 21 à 27 jours de traitement | 93.8C.1B †↔ Réadaptation neurologique et neurochirurgicale précoce, au moins 98 à 125 jours de traitement |
| 93.8C.15 †↔ Réadaptation neurologique et neurochirurgicale précoce, au moins 28 à 41 jours de traitement | 93.8C.1C †↔ Réadaptation neurologique et neurochirurgicale précoce, au moins 126 à 153 jours de traitement |
| 93.8C.16 †↔ Réadaptation neurologique et neurochirurgicale précoce, au moins 42 à 55 jours de traitement | 93.8C.1D †↔ Réadaptation neurologique et neurochirurgicale précoce, au moins 154 à 181 jours de traitement |
| 93.8C.17 †↔ Réadaptation neurologique et neurochirurgicale précoce, au moins 56 à 69 jours de traitement | 93.8C.1E †↔ Réadaptation neurologique et neurochirurgicale précoce, d'au moins 182 à 209 jours de traitement |
| 93.8C.18 †↔ Réadaptation neurologique et neurochirurgicale précoce, au moins 70 à 83 jours de traitement | 93.8C.1F †↔ Réadaptation neurologique et neurochirurgicale précoce, d'au moins 210 à 237 jours de traitement |
| 93.8C.1A †↔ Réadaptation neurologique et neurochirurgicale précoce, au moins 84 à 97 jours de traitement | 93.8C.1G †↔ Réadaptation neurologique et neurochirurgicale précoce, d'au moins 238 à 265 jours de traitement |

93.8C.1H ‡↔ Réadaptation neurologique et neurochirurgicale précoce, d'au moins 266 à 293 jours de traitement
 93.8C.1I ‡↔ Réadaptation neurologique et neurochirurgicale précoce, d'au moins 294 à 321 jours de traitement

93.8C.1J ‡↔ Réadaptation neurologique et neurochirurgicale précoce, d'au moins 322 jours de traitement et plus

Procédure B90-2

99.BA.13 ‡↔ Traitement neurologique complexe d'AVC aigu en stroke center [SC], au moins 24 heures jusqu'à 48 heures
 99.BA.14 ‡↔ Traitement neurologique complexe d'AVC aigu en stroke center [SC], de plus de 48 heures jusqu'à 72 heures
 99.BA.16 ‡↔ Traitement neurologique complexe d'AVC aigu en stroke center [SC], de plus de 72 heures jusqu'à 96 heures
 99.BA.17 ‡↔ Traitement neurologique complexe d'AVC aigu en stroke center [SC], de plus de 96 heures
 99.BA.23 ‡↔ Traitement neurologique complexe d'AVC aigu en stroke unit [SU], au moins 24 heures jusqu'à 48 heures

99.BA.24 ‡↔ Traitement neurologique complexe d'AVC aigu en stroke unit [SU], de plus de 48 heures jusqu'à 72 heures
 99.BA.26 ‡↔ Traitement neurologique complexe d'AVC aigu en stroke unit [SU], de plus de 72 heures jusqu'à 96 heures
 99.BA.27 ‡↔ Traitement neurologique complexe d'AVC aigu en stroke unit [SU], de plus de 96 heures
 99.BA.31 ‡↔ Traitement neurologique complexe de l'AVC aigu en service consiliaire neurologique à distance, au moins 24 heures jusqu'à 72 heures
 99.BA.32 ‡↔ Traitement neurologique complexe de l'AVC aigu en service consiliaire neurologique à distance, de plus de 72 heures

Procédure B90-3

99.B8.44 ‡↔ Traitement complexe en U-IMC chez l'enfant, 197 à 392 points de dépense

99.B8.54 ‡↔ Traitement complexe en U-IMC chez le nouveau-né, 197 à 392 points de dépense

Procédure B90-4

99.B7.44 ‡↔ Traitement complexe de médecine intensive chez l'enfant (procédure de base), 197 à 392 points de dépense

99.B7.54 ‡↔ Traitement complexe de médecine intensive chez le nouveau-né (procédure de base), 197 à 392 points de dépense

Procédure B90-5

99.B8.13 ‡↔ Traitement complexe en U-IMC chez l'adulte, 185 à 360 points de dépense

99.B8.14 ‡↔ Traitement complexe en U-IMC chez l'adulte, 361 à 552 points de dépense

Procédure B90-6

99.B7.14 ‡↔ Traitement complexe de médecine intensive, 361 à 552 points de dépense

Procédure B90-7

99.B8.14 ‡↔ Traitement complexe en U-IMC chez l'adulte, 361 à 552 points de dépense

Procédure B90-8

99.B7.13 ‡↔ Traitement complexe de médecine intensive, 185 à 360 points de dépense

99.B7.14 ‡↔ Traitement complexe de médecine intensive, 361 à 552 points de dépense

Procédure B90-9

99.B7.14 ‡↔ Traitement complexe de médecine intensive, 361 à 552 points de dépense
 99.B7.15 ‡↔ Traitement complexe de médecine intensive, 553 à 828 points de dépense
 99.B7.16 ‡↔ Traitement complexe de médecine intensive, 829 à 1104 points de dépense
 99.B7.17 ‡↔ Traitement complexe de médecine intensive, 1105 à 1380 points de dépense
 99.B7.18 ‡↔ Traitement complexe de médecine intensive, 1381 à 1656 points de dépense

99.B7.1A ‡↔ Traitement complexe de médecine intensive, 1657 à 1932 points de dépense
 99.B7.1B ‡↔ Traitement complexe de médecine intensive, 1933 à 2208 points de dépense
 99.B7.1C ‡↔ Traitement complexe de médecine intensive, 2209 à 2484 points de dépense
 99.B7.1D ‡↔ Traitement complexe de médecine intensive, 2485 à 2760 points de dépense
 99.B7.1E ‡↔ Traitement complexe de médecine intensive, 2761 à 3220 points de dépense

| | | | |
|-------------|--|-------------|---|
| 99.B7.1F †↔ | Traitement complexe de médecine intensive, 3221 à 3680 points de dépense | 99.B7.4M †↔ | Traitement complexe de médecine intensive chez l'enfant (procédure de base), 6861 à 7840 points de dépense |
| 99.B7.1G †↔ | Traitement complexe de médecine intensive, 3681 à 4600 points de dépense | 99.B7.4N †↔ | Traitement complexe de médecine intensive chez l'enfant (procédure de base), 7841 à 9800 points de dépense |
| 99.B7.1H †↔ | Traitement complexe de médecine intensive, 4601 à 5520 points de dépense | 99.B7.4O †↔ | Traitement complexe de médecine intensive chez l'enfant (procédure de base), 9801 à 11760 points de dépense |
| 99.B7.1I †↔ | Traitement complexe de médecine intensive, 5521 à 7360 points de dépense | 99.B7.4P †↔ | Traitement complexe de médecine intensive chez l'enfant (procédure de base), 11761 à 13720 points de dépense |
| 99.B7.1J †↔ | Traitement complexe de médecine intensive, 7361 à 9200 points de dépense | 99.B7.4Q †↔ | Traitement complexe de médecine intensive chez l'enfant (procédure de base), 13721 à 16660 points de dépense |
| 99.B7.1K †↔ | Traitement complexe de médecine intensive, 9201 à 11040 points de dépense | 99.B7.4R †↔ | Traitement complexe de médecine intensive chez l'enfant (procédure de base), 16661 à 19600 points de dépense |
| 99.B7.1L †↔ | Traitement complexe de médecine intensive, 11041 à 13800 points de dépense | 99.B7.4S †↔ | Traitement complexe de médecine intensive chez l'enfant (procédure de base), 19601 points de dépense et plus |
| 99.B7.1M †↔ | Traitement complexe de médecine intensive, 13801 à 16560 points de dépense | 99.B7.54 †↔ | Traitement complexe de médecine intensive chez le nouveau-né (procédure de base), 197 à 392 points de dépense |
| 99.B7.1N †↔ | Traitement complexe de médecine intensive, 16561 à 19320 points de dépense | 99.B7.55 †↔ | Traitement complexe de médecine intensive chez le nouveau-né (procédure de base), 393 à 588 points de dépense |
| 99.B7.1O †↔ | Traitement complexe de médecine intensive, 19321 points de dépense et plus | 99.B7.56 †↔ | Traitement complexe de médecine intensive chez le nouveau-né (procédure de base), 589 à 784 points de dépense |
| 99.B7.44 †↔ | Traitement complexe de médecine intensive chez l'enfant (procédure de base), 197 à 392 points de dépense | 99.B7.57 †↔ | Traitement complexe de médecine intensive chez le nouveau-né (procédure de base), 785 à 980 points de dépense |
| 99.B7.45 †↔ | Traitement complexe de médecine intensive chez l'enfant (procédure de base), 393 à 588 points de dépense | 99.B7.58 †↔ | Traitement complexe de médecine intensive chez le nouveau-né (procédure de base), 981 à 1176 points de dépense |
| 99.B7.46 †↔ | Traitement complexe de médecine intensive chez l'enfant (procédure de base), 589 à 784 points de dépense | 99.B7.5A †↔ | Traitement complexe de médecine intensive chez le nouveau-né (procédure de base), 1177 à 1470 points de dépense |
| 99.B7.47 †↔ | Traitement complexe de médecine intensive chez l'enfant (procédure de base), 785 à 980 points de dépense | 99.B7.5B †↔ | Traitement complexe de médecine intensive chez le nouveau-né (procédure de base), 1471 à 1764 points de dépense |
| 99.B7.48 †↔ | Traitement complexe de médecine intensive chez l'enfant (procédure de base), 981 à 1176 points de dépense | 99.B7.5C †↔ | Traitement complexe de médecine intensive chez le nouveau-né (procédure de base), 1765 à 2058 points de dépense |
| 99.B7.4A †↔ | Traitement complexe de médecine intensive chez l'enfant (procédure de base), 1177 à 1470 points de dépense | 99.B7.5D †↔ | Traitement complexe de médecine intensive chez le nouveau-né (procédure de base), 2059 à 2352 points de dépense |
| 99.B7.4B †↔ | Traitement complexe de médecine intensive chez l'enfant (procédure de base), 1471 à 1764 points de dépense | 99.B7.5E †↔ | Traitement complexe de médecine intensive chez le nouveau-né (procédure de base), 2353 à 2646 points de dépense |
| 99.B7.4C †↔ | Traitement complexe de médecine intensive chez l'enfant (procédure de base), 1765 à 2058 points de dépense | 99.B7.5F †↔ | Traitement complexe de médecine intensive chez le nouveau-né (procédure de base), 2647 à 2940 points de dépense |
| 99.B7.4D †↔ | Traitement complexe de médecine intensive chez l'enfant (procédure de base), 2059 à 2352 points de dépense | 99.B7.5G †↔ | Traitement complexe de médecine intensive chez le nouveau-né (procédure de base), 2941 à 3430 points de dépense |
| 99.B7.4E †↔ | Traitement complexe de médecine intensive chez l'enfant (procédure de base), 2353 à 2646 points de dépense | 99.B7.5H †↔ | Traitement complexe de médecine intensive chez le nouveau-né (procédure de base), 3431 à 3920 points de dépense |
| 99.B7.4F †↔ | Traitement complexe de médecine intensive chez l'enfant (procédure de base), 2647 à 2940 points de dépense | 99.B7.5I †↔ | Traitement complexe de médecine intensive chez le nouveau-né (procédure de base), 3921 à 4410 points de dépense |
| 99.B7.4G †↔ | Traitement complexe de médecine intensive chez l'enfant (procédure de base), 2941 à 3430 points de dépense | 99.B7.5J †↔ | Traitement complexe de médecine intensive chez le nouveau-né (procédure de base), 4411 à 4900 points de dépense |
| 99.B7.4H †↔ | Traitement complexe de médecine intensive chez l'enfant (procédure de base), 3431 à 3920 points de dépense | 99.B7.5K †↔ | Traitement complexe de médecine intensive chez le nouveau-né (procédure de base), 4901 à 5880 points de dépense |
| 99.B7.4I †↔ | Traitement complexe de médecine intensive chez l'enfant (procédure de base), 3921 à 4410 points de dépense | | |
| 99.B7.4J †↔ | Traitement complexe de médecine intensive chez l'enfant (procédure de base), 4411 à 4900 points de dépense | | |
| 99.B7.4K †↔ | Traitement complexe de médecine intensive chez l'enfant (procédure de base), 4901 à 5880 points de dépense | | |
| 99.B7.4L †↔ | Traitement complexe de médecine intensive chez l'enfant (procédure de base), 5881 à 6860 points de dépense | | |

| | |
|--|---|
| 99.B7.5L ‡↔ Traitement complexe de médecine intensive chez le nouveau-né (procédure de base), 5881 à 6860 points de dépense | 99.B7.5P ‡↔ Traitement complexe de médecine intensive chez le nouveau-né (procédure de base), 11761 à 13720 points de dépense |
| 99.B7.5M ‡↔ Traitement complexe de médecine intensive chez le nouveau-né (procédure de base), 6861 à 7840 points de dépense | 99.B7.5Q ‡↔ Traitement complexe de médecine intensive chez le nouveau-né (procédure de base), 13721 à 16660 points de dépense |
| 99.B7.5N ‡↔ Traitement complexe de médecine intensive chez le nouveau-né (procédure de base), 7841 à 9800 points de dépense | 99.B7.5R ‡↔ Traitement complexe de médecine intensive chez le nouveau-né (procédure de base), 16661 à 19600 points de dépense |
| 99.B7.5O ‡↔ Traitement complexe de médecine intensive chez le nouveau-né (procédure de base), 9801 à 11760 points de dépense | 99.B7.5S ‡↔ Traitement complexe de médecine intensive chez le nouveau-né (procédure de base), 19601 points de dépense et plus |

ADRG 901, 902

Procédure OR sans rapport

Procédure OR sans rapport

DRGs 901A, 901B, 901C, 901D, 902Z

MDC 02

Maladies et troubles de l'oeil

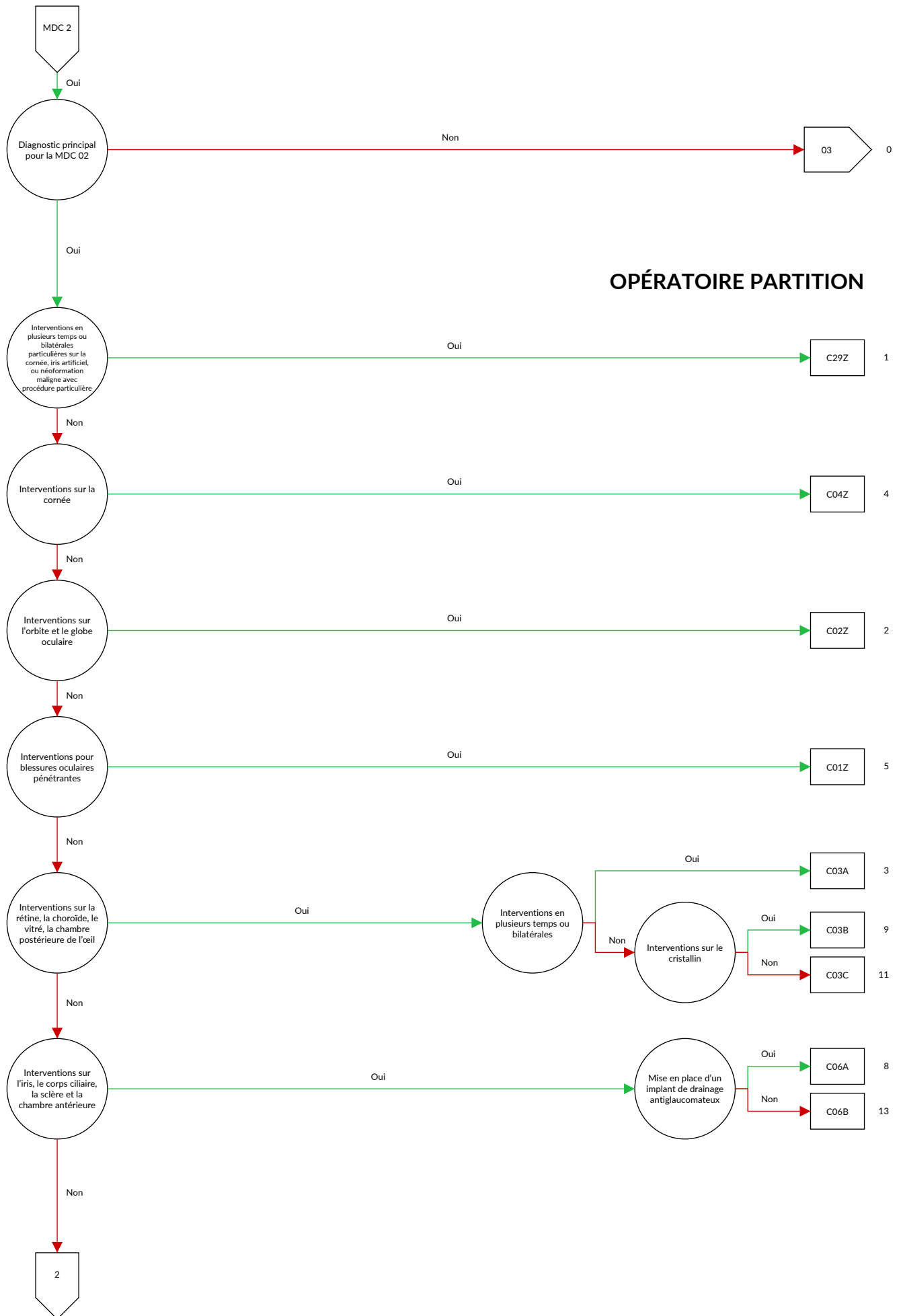

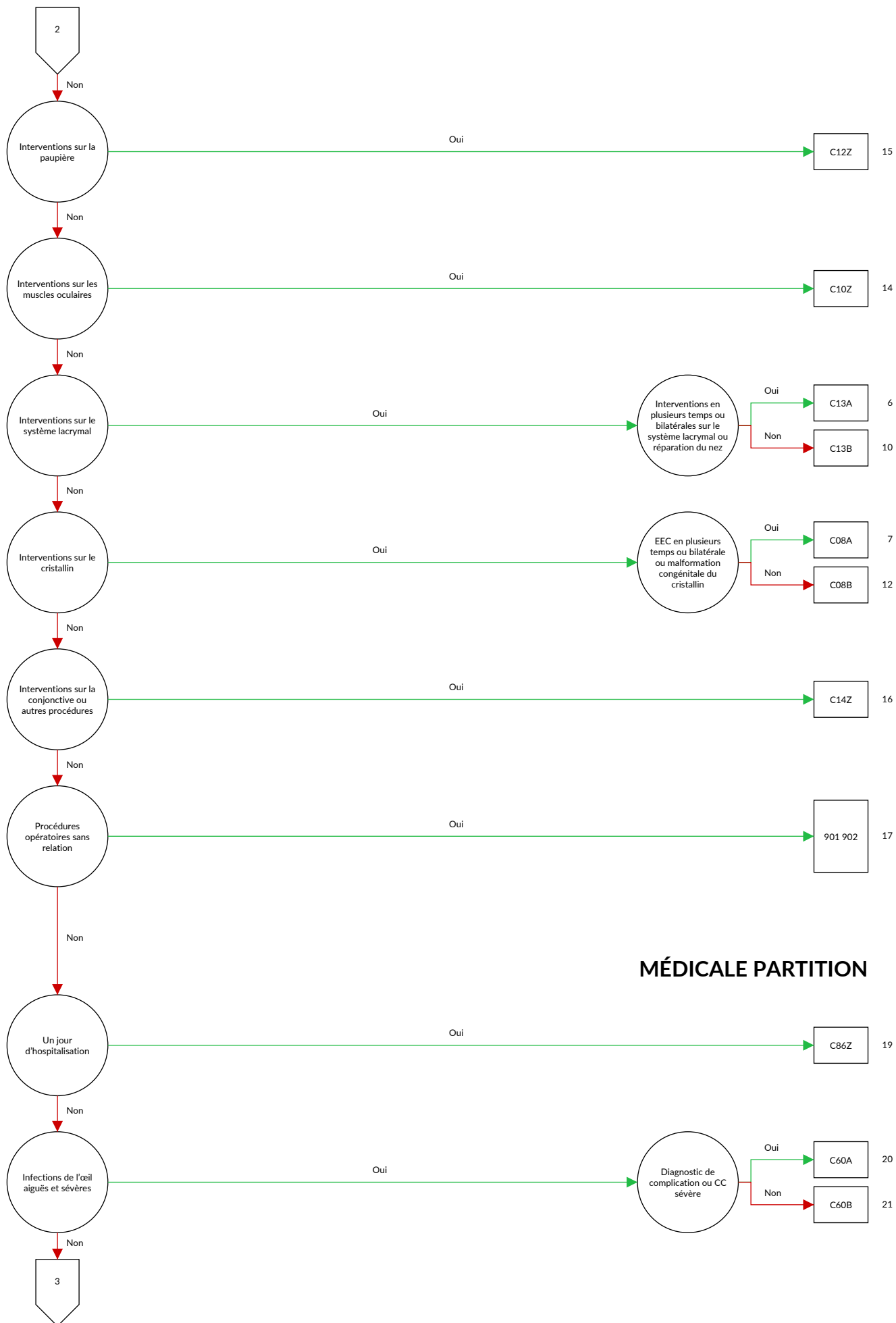

MÉDICALE PARTITION

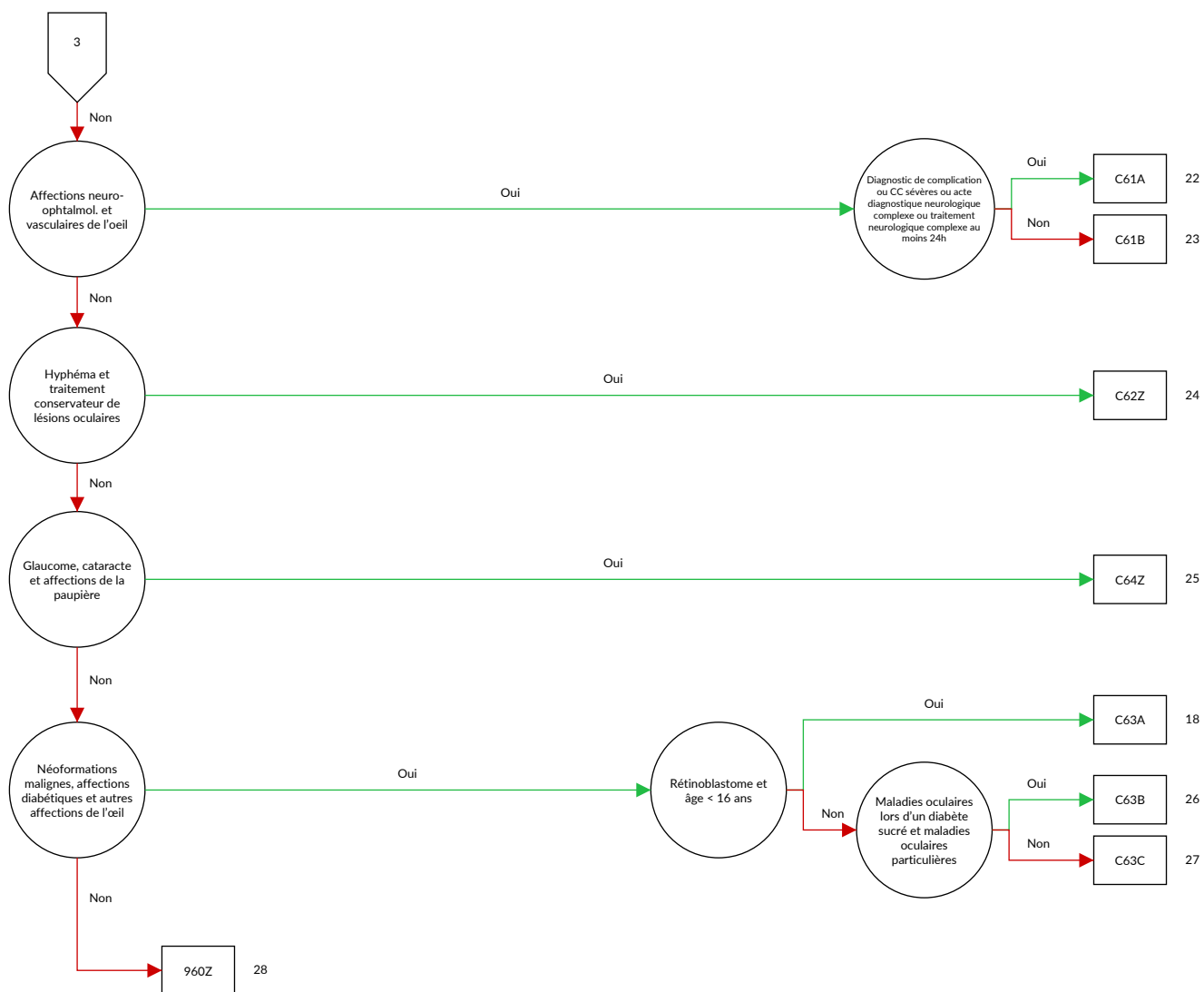

Logique décisionnelle MDC 02 Maladies et troubles de l'oeil

Diagnostic principal dans le tableau MDC02-0

Diagnostic MDC02-0

| | | | |
|--------|---|--------|---|
| A18.5 | Tuberculose de l'œil | E14.31 | Diabète sucré, sans précision: Avec complications oculaires: Désigné comme décompensé |
| A50.3 | Oculopathie syphilitique congénitale tardive | E50.0 | Avitaminose A avec xérosis conjonctival |
| A54.3 | Infection gonococcique de l'œil | E50.1 | Avitaminose A avec taches de Bitot et xérosis conjonctival |
| A71.0 | Phase initiale du trachome | E50.2 | Avitaminose A avec xérosis cornéen |
| A71.1 | Phase active du trachome | E50.3 | Avitaminose A avec xérosis et ulcération de la cornée |
| A71.9 | Trachome, sans précision | E50.4 | Avitaminose A avec kératomalacie |
| A74.0 | Conjonctivite à Chlamydia {H13.1} | E50.5 | Avitaminose A avec héméralopie |
| B00.5 | Affections oculaires dues au virus de l'herpès | E50.6 | Avitaminose A avec cicatrices xérophtalmiques de la cornée |
| B02.3 | Zona ophtalmique | E50.7 | Autres manifestations oculaires de l'avitaminose A |
| B30.0 | Kératoconjonctivite due à un adénovirus {H19.2} | G24.5 | Blépharospasme |
| B30.1 | Conjonctivite due à un adénovirus {H13.1} | H00.0 | Orgelet et autres inflammations profondes de la paupière |
| B30.2 | Pharyngo-conjonctivite virale | H00.1 | Chalazion |
| B30.3 | Conjonctivite hémorragique aiguë épidémique (entérovirale) {H13.1} | H01.0 | Blépharite |
| B30.8 | Autres conjonctivites virales {H13.1} | H01.1 | Dermatoses non infectieuses de la paupière |
| B30.9 | Conjonctivite virale, sans précision | H01.8 | Autres inflammations précisées de la paupière |
| B58.0 | Oculopathie à Toxoplasma | H01.9 | Inflammation de la paupière, sans précision |
| B69.1 | Cysticercose de l'œil | H02.0 | Entropion et trichiasis de la paupière |
| B94.0 | Séquelles du trachome | H02.1 | Ectropion palpébral |
| C43.1 | Mélanome malin de la paupière, y compris le canthus | H02.2 | Lagophtalmie |
| C44.1 | Tumeur maligne: Peau de la paupière, y compris le canthus | H02.3 | Blépharochalasis |
| C69.0 | Tumeur maligne: Conjonctive | H02.4 | Ptosis de la paupière |
| C69.1 | Tumeur maligne: Cornée | H02.5 | Autres troubles affectant la fonction palpébrale |
| C69.2 | Tumeur maligne: Rétine | H02.7 | Autres affections dégénératives des paupières et de la région périoculaire |
| C69.3 | Tumeur maligne: Choroïde | H02.8 | Autres affections précisées des paupières |
| C69.4 | Tumeur maligne: Corps ciliaire | H02.9 | Affection des paupières, sans précision |
| C69.5 | Tumeur maligne: Glande lacrymale et canal lacrymal | H03.0 | Infection parasitaire de la paupière au cours de maladies classées ailleurs |
| C69.8 | Tumeur maligne: Lésion à localisations contiguës de l'œil et de ses annexes | H03.1 | Atteinte de la paupière au cours d'autres maladies infectieuses classées ailleurs |
| C69.9 | Tumeur maligne: Œil, sans précision | H03.8 | Atteinte de la paupière au cours d'autres maladies classées ailleurs |
| D03.1 | Mélanome in situ de la paupière, y compris le canthus | H04.0 | Dacryoadénite |
| D04.1 | Carcinoma in situ: Peau de la paupière, y compris le canthus | H04.1 | Autres affections des glandes lacrymales |
| D09.2 | Carcinoma in situ: Œil | H04.2 | Epiphora |
| D22.1 | Nævus à mélanocytes de la paupière, y compris le canthus | H04.3 | Inflammation aiguë et sans précision des voies lacrymales |
| D23.1 | Tumeur bénigne: Peau de la paupière, y compris le canthus | H04.4 | Inflammation chronique des voies lacrymales |
| D31.0 | Tumeur bénigne: Conjonctive | H04.5 | Sténose et insuffisance des voies lacrymales |
| D31.1 | Tumeur bénigne: Cornée | H04.6 | Autres lésions des voies lacrymales |
| D31.2 | Tumeur bénigne: Rétine | H04.8 | Autres affections de l'appareil lacrymal |
| D31.3 | Tumeur bénigne: Choroïde | H04.9 | Affection de l'appareil lacrymal, sans précision |
| D31.4 | Tumeur bénigne: Corps ciliaire | H05.0 | Inflammation aiguë de l'orbite |
| D31.5 | Tumeur bénigne: Glande lacrymale et canal lacrymal | H05.1 | Affections inflammatoires chroniques de l'orbite |
| D31.9 | Tumeur bénigne: Œil, sans précision | H05.2 | Exophtalmie |
| E10.30 | Diabète sucré, type 1: Avec complications oculaires: Non désigné comme décompensé | H05.3 | Déformation de l'orbite |
| E10.31 | Diabète sucré, type 1: Avec complications oculaires: Désigné comme décompensé | H05.4 | Enophtalmie |
| E11.30 | Diabète sucré, type 2: Avec complications oculaires: Non désigné comme décompensé | H05.5 | Rétention (ancienne) de corps étranger secondaire à une plaie pénétrante de l'orbite |
| E11.31 | Diabète sucré, type 2: Avec complications oculaires: Désigné comme décompensé | H05.8 | Autres affections de l'orbite |
| E12.30 | Diabète sucré de malnutrition: Avec complications oculaires: Non désigné comme décompensé | H05.9 | Affection de l'orbite, sans précision |
| E12.31 | Diabète sucré de malnutrition: Avec complications oculaires: Désigné comme décompensé | H06.0 | Affections de l'appareil lacrymal au cours de maladies classées ailleurs |
| E13.30 | Autres diabètes sucrés précisés: Avec complications oculaires: Non désigné comme décompensé | H06.1 | Infection parasitaire de l'orbite au cours de maladies classées ailleurs |
| E13.31 | Autres diabètes sucrés précisés: Avec complications oculaires: Désigné comme décompensé | H06.2 | Exophtalmie thyrotoxisante {E05.-} |
| E14.30 | Diabète sucré, sans précision: Avec complications oculaires: Non désigné comme décompensé | H06.3 | Autres affections de l'orbite au cours de maladies classées ailleurs |
| | | H10.0 | Conjonctivite mucopurulente |
| | | H10.1 | Conjonctivite atopique aiguë |

| | | | |
|-------|---|--------|--|
| H10.2 | Autres conjonctivites aiguës | H21.9 | Affection de l'iris et du corps ciliaire, sans précision |
| H10.3 | Conjonctivite aiguë, sans précision | H22.0 | Iridocyclite au cours de maladies infectieuses et parasitaires classées ailleurs |
| H10.4 | Conjonctivite chronique | | |
| H10.5 | Blépharo-conjonctivite | H22.1 | Iridocyclite au cours d'autres maladies classées ailleurs |
| H10.8 | Autres conjonctivites | | |
| H10.9 | Conjonctivite, sans précision | H22.8 | Autres affections de l'iris et du corps ciliaire au cours de maladies classées ailleurs |
| H11.0 | Ptérygion | | |
| H11.1 | Dépôts et affections dégénératives de la conjonctive | H25.0 | Cataracte incipiente sénile |
| H11.2 | Cicatrices de la conjonctive | H25.1 | Cataracte sénile nucléaire |
| H11.3 | Hémorragie conjonctivale | H25.2 | Cataracte sénile, de type Morgagni |
| H11.4 | Autres troubles vasculaires et kystes de la conjonctive | H25.8 | Autres cataractes séniles |
| H11.8 | Autres affections précisées de la conjonctive | H25.9 | Cataracte sénile, sans précision |
| H11.9 | Affection de la conjonctive, sans précision | H26.0 | Cataracte infantile, juvénile et présénile |
| H13.0 | Parasitose filarienne de la conjonctive {B74.-} | H26.1 | Cataracte traumatique |
| H13.1 | Conjonctivite au cours de maladies infectieuses et parasitaires classées ailleurs | H26.2 | Cataracte compliquée |
| H13.2 | Conjonctivite au cours d'autres maladies classées ailleurs | H26.3 | Cataracte médicamenteuse |
| H13.3 | Pemphigoïde oculaire {L12.-} | H26.4 | Séquelles de cataracte |
| H13.8 | Autres affections de la conjonctive au cours de maladies classées ailleurs | H26.8 | Autres cataractes précisées |
| H15.0 | Sclérite | H26.9 | Cataracte, sans précision |
| H15.1 | Episclérite | H27.0 | Aphakie |
| H15.8 | Autres affections de la sclérotique | H27.1 | Luxation du cristallin |
| H15.9 | Affection de la sclérotique, sans précision | H27.8 | Autres affections précisées du cristallin |
| H16.0 | Ulcère de la cornée | H27.9 | Affection du cristallin, sans précision |
| H16.1 | Autres kératites superficielles sans conjonctivite | H28.0 | Cataracte diabétique {E10-E14 avec le quatrième chiffre .3} |
| H16.2 | Kératoconjonctivite | H28.1 | Cataracte au cours d'autres maladies endocriniennes, nutritionnelles et métaboliques |
| H16.3 | Kératite interstitielle et profonde | H28.2 | Cataracte au cours d'autres maladies classées ailleurs |
| H16.4 | Néovascularisation cornéenne | H28.8 | Autres affections du cristallin au cours de maladies classées ailleurs |
| H16.8 | Autres kératites | H30.0 | Choriorétinite en foyer |
| H16.9 | Kératite, sans précision | H30.1 | Choriorétinite disséminée |
| H17.0 | Leucome adhérent | H30.2 | Cyclite postérieure |
| H17.1 | Autres opacités cornéennes centrales | H30.8 | Autres choriorétinites |
| H17.8 | Autres cicatrices et opacités cornéennes | H30.9 | Choriorétinite, sans précision |
| H17.9 | Cicatrice et opacité cornéennes, sans précision | H31.0 | Cicatrices choriorétiniennes |
| H18.0 | Pigmentation et dépôts cornéens | H31.1 | Dégénérescence choroïdienne |
| H18.1 | Kératopathie bulleuse | H31.2 | Dystrophie héréditaire de la choroïde |
| H18.2 | Autre œdème de la cornée | H31.3 | Hémorragie et rupture de la choroïde |
| H18.3 | Lésions des membranes cornéennes | H31.4 | Décollement de la choroïde |
| H18.4 | Dégénérescence de la cornée | H31.8 | Autres affections précisées de la choroïde |
| H18.5 | Dystrophies cornéennes héréditaires | H31.9 | Affection de la choroïde, sans précision |
| H18.6 | Kératocône | H32.0 | Affections choriorétiniennes au cours de maladies infectieuses et parasitaires classées ailleurs |
| H18.7 | Autres déformations de la cornée | H32.8 | Autres affections choriorétiniennes au cours de maladies classées ailleurs |
| H18.8 | Autres affections précisées de la cornée | | |
| H18.9 | Affection de la cornée, sans précision | H33.0 | Décollement de la rétine avec déchirure rétinienne |
| H19.0 | Sclérite et épisclérite au cours de maladies classées ailleurs | H33.1 | Rétinoschisis et kystes rétinien |
| H19.1 | Kératite et kératoconjonctivite dues au virus de l'herpès {B00.5} | H33.2 | Décollement séreux de la rétine |
| H19.2 | Kératite et kératoconjonctivite au cours d'autres maladies infectieuses et parasitaires classées ailleurs | H33.3 | Déchirures rétinien |
| H19.8 | Autres affections de la sclérotique et de la cornée au cours de maladies classées ailleurs | H33.4 | Décollement par traction de la rétine |
| H20.0 | Iridocyclite aiguë et subaiguë | H33.5 | Autres décollements rétinien |
| H20.1 | Iridocyclite chronique | H34.0 | Occlusion transitoire de l'artère de la rétine |
| H20.2 | Iridocyclite due aux lentilles de contact | H34.1 | Occlusion de l'artère centrale de la rétine |
| H20.8 | Autres iridocyclites | H34.2 | Autres occlusions de l'artère de la rétine |
| H20.9 | Iridocyclite, sans précision | H34.8 | Autres occlusions vasculaires rétinien |
| H21.0 | Hyphéma | H34.9 | Occlusion vasculaire rétinienne, sans précision |
| H21.1 | Autres affections vasculaires de l'iris et du corps ciliaire | H35.0 | Autres rétinopathies et altérations vasculaires rétinien |
| H21.2 | Affections dégénératives de l'iris et du corps ciliaire | H35.1 | Rétinopathie de la prématurité |
| H21.3 | Kystes de l'iris, du corps ciliaire et de la chambre antérieure de l'oeil | H35.2 | Autres rétinopathies proliférantes |
| H21.4 | Membranes pupillaires | H35.30 | Dégénérescence de la macula liée à l'âge, humide |
| H21.5 | Autres adhérences et perturbations de l'iris et du corps ciliaire | H35.31 | Dégénérescence maculaire liée à l'âge, sèche |
| H21.8 | Autres affections précisées de l'iris et du corps ciliaire | H35.38 | Autres dégénérescences de la macula et du pôle postérieur |
| | | H35.39 | Dégénérescences de la macula et du pôle postérieur, sans précision |
| | | H35.4 | Dégénérescence rétinienne périphérique |
| | | H35.5 | Dystrophie rétinienne héréditaire |
| | | H35.6 | Hémorragie rétinienne |
| | | H35.7 | Décollement des couches de la rétine |

| | | | |
|-------|--|--------|---|
| H35.8 | Autres affections rétinienne précisée | H51.9 | Anomalie des mouvements binoculaires, sans précision |
| H35.9 | Affection rétinienne, sans précision | H52.0 | Hypermétropie |
| H36.0 | Rétinopathie diabétique {E10-E14 avec le quatrième chiffre .3} | H52.1 | Myopie |
| H36.8 | Autres affections rétinienne au cours de maladies classées ailleurs | H52.2 | Astigmatisme |
| H40.0 | Glaucome limite | H52.3 | Anisométrie et anisocorie |
| H40.1 | Glaucome primitif à angle ouvert | H52.4 | Presbytie |
| H40.2 | Glaucome primitif à angle étroit | H52.5 | Troubles de l'accommodation |
| H40.3 | Glaucome secondaire à un traumatisme oculaire | H52.6 | Autres vices de réfraction |
| H40.4 | Glaucome secondaire à une inflammation de l'œil | H52.7 | Vice de réfraction, sans précision |
| H40.5 | Glaucome secondaire à d'autres affections oculaires | H53.0 | Amblyopie ex anopsia |
| H40.6 | Glaucome médicamenteux | H53.1 | Troubles subjectifs de la vision |
| H40.8 | Autres glaucomes | H53.2 | Diplopie |
| H40.9 | Glaucome, sans précision | H53.3 | Autres troubles de la vision binoculaire |
| H42.8 | Glaucome au cours d'autres maladies classées ailleurs | H53.4 | Anomalies du champ visuel |
| H43.0 | Prolapsus du corps vitré | H53.5 | Troubles de la vision des couleurs |
| H43.1 | Hémorragie du corps vitré | H53.6 | Cécité nocturne |
| H43.2 | Opacités cristallines du corps vitré | H53.8 | Autres troubles de la vision |
| H43.3 | Autres opacités du corps vitré | H53.9 | Trouble de la vision, sans précision |
| H43.8 | Autres affections du corps vitré | H54.0 | Cécité et forte baisse de la vision binoculaire |
| H43.9 | Affection du corps vitré, sans précision | H54.1 | Atteinte sévère de la vision binoculaire |
| H44.0 | Endophtalmie purulente | H54.2 | Atteinte modérée de la vision binoculaire |
| H44.1 | Autres endophtalmies | H54.3 | Atteinte légère de la vision binoculaire |
| H44.2 | Myopie dégénérative | H54.4 | Cécité et forte baisse de la vision monoculaire |
| H44.3 | Autres affections dégénératives du globe oculaire | H54.5 | Atteinte sévère de la vision monoculaire |
| H44.4 | Hypotonie de l'œil | H54.6 | Atteinte moyennement sévère de la vision monoculaire |
| H44.5 | Dégénérescence du globe oculaire | H54.9 | Atteinte de la vision (binoculaire) non précisée |
| H44.6 | Rétention (ancienne) intraoculaire de corps étranger magnétique | H55 | Nystagmus et autres anomalies des mouvements oculaires |
| H44.7 | Rétention (ancienne) intraoculaire de corps étranger non magnétique | H57.0 | Anomalies fonctionnelles de la pupille |
| H44.8 | Autres affections du globe oculaire | H57.1 | Douleur oculaire |
| H44.9 | Affection du globe oculaire, sans précision | H57.8 | Autres affections précisées de l'œil et de ses annexes |
| H45.0 | Hémorragie du corps vitré au cours de maladies classées ailleurs | H57.9 | Affection de l'œil et de ses annexes, sans précision |
| H45.1 | Endophtalmie au cours de maladies classées ailleurs | H58.1 | Troubles de la vue au cours de maladies classées ailleurs |
| H45.8 | Autres affections du corps vitré et du globe oculaire au cours de maladies classées ailleurs | H58.21 | Stade 1 de la maladie GVH oculaire chronique {T86.05}, {T86.06} |
| H46 | Névrite optique | H58.22 | Stade 2 de la maladie GVH oculaire chronique {T86.06} |
| H47.0 | Affections du nerf optique, non classées ailleurs | H58.23 | Stade 3 de la maladie GVH oculaire chronique {T86.07} |
| H47.2 | Atrophie optique | H58.8 | Autres affections précisées de l'œil et de ses annexes au cours de maladies classées ailleurs |
| H47.3 | Autres affections de la papille optique | H59.0 | Kératopathie (bulleuse) après chirurgie de la cataracte [de l'aphaque] |
| H48.0 | Atrophie optique au cours de maladies classées ailleurs | H59.8 | Autres affections de l'œil et de ses annexes après des actes médicaux |
| H48.1 | Névrite rétrobulbaire au cours de maladies classées ailleurs | H59.9 | Affection de l'œil et de ses annexes après des actes médicaux, sans précision |
| H48.8 | Autres affections du nerf et des voies optiques au cours de maladies classées ailleurs | Q10.0 | Ptosis congénital |
| H49.0 | Paralysie du nerf moteur oculaire commun (III) | Q10.1 | Ectropion congénital |
| H49.1 | Paralysie du nerf pathétique (IV) | Q10.2 | Entropion congénital |
| H49.2 | Paralysie du nerf moteur oculaire externe (VI) | Q10.3 | Autres malformations congénitales des paupières |
| H49.3 | Ophthalmoplégie totale (externe) | Q10.4 | Absence et agénésie de l'appareil lacrymal |
| H49.4 | Ophthalmoplégie externe progressive | Q10.5 | Sténose ou rétrécissement congénital du canal lacrymal |
| H49.8 | Autres strabismes paralytiques | Q10.6 | Autres malformations congénitales de l'appareil lacrymal |
| H49.9 | Strabisme paralytique, sans précision | Q10.7 | Malformation congénitale de l'orbite |
| H50.0 | Strabisme convergent concomitant | Q11.0 | Œil kystique [cystic eyeball] |
| H50.1 | Strabisme divergent concomitant | Q11.1 | Autres formes d'anophtalmie |
| H50.2 | Strabisme vertical | Q11.2 | Microphthalmie |
| H50.3 | Hétérotopie intermittente | Q11.3 | Macrophthalmie |
| H50.4 | Hétérotopies, autres et sans précision | Q12.0 | Cataracte congénitale |
| H50.5 | Hétérophorie | Q12.1 | Luxation congénitale du cristallin |
| H50.6 | Strabisme mécanique | Q12.2 | Colobome du cristallin |
| H50.8 | Autres strabismes précisés | Q12.3 | Aphakie congénitale |
| H50.9 | Strabisme, sans précision | Q12.4 | Sphérophakie |
| H51.0 | Paralysie de la conjugaison du regard | Q12.8 | Autres malformations congénitales du cristallin |
| H51.1 | Excès et insuffisance de convergence | | |
| H51.8 | Autres anomalies précisées des mouvements binoculaires | | |

| | | | |
|--------|---|--------|---|
| Q12.9 | Malformation congénitale du cristallin, sans précision | S05.1 | Contusion du globe oculaire et des tissus de l'orbite |
| Q13.0 | Colobome de l'iris | S05.2 | Lacération et rupture oculaires avec protrusion ou perte de tissu intraoculaire |
| Q13.1 | Absence d'iris | | |
| Q13.2 | Autres malformations congénitales de l'iris | S05.3 | Lacération oculaire sans protrusion ou perte de tissu intraoculaire |
| Q13.3 | Opacité congénitale de la cornée | | |
| Q13.4 | Autres malformations congénitales de la cornée | S05.4 | Plaie pénétrante de l'orbite, avec ou sans corps étranger |
| Q13.5 | Sclérotique bleue | | |
| Q13.8 | Autres malformations congénitales de la chambre antérieure de l'œil | S05.5 | Plaie pénétrante du globe oculaire, avec corps étranger |
| Q13.9 | Malformation congénitale de la chambre antérieure de l'œil, sans précision | S05.6 | Plaie pénétrante du globe oculaire, sans corps étranger |
| Q14.0 | Malformation congénitale du corps vitré | S05.7 | Arrachement de l'œil |
| Q14.1 | Malformation congénitale de la rétine | S05.8 | Autres lésions traumatiques de l'œil et de l'orbite |
| Q14.2 | Malformation congénitale de la papille optique | S05.9 | Lésion traumatique de l'œil et de l'orbite, non précisée |
| Q14.3 | Malformation congénitale de la choroïde | | |
| Q14.8 | Autres malformations congénitales de la chambre postérieure de l'œil | T15.0 | Corps étranger dans la cornée |
| Q14.9 | Malformation congénitale de la chambre postérieure de l'œil, sans précision | T15.1 | Corps étranger dans le sac conjonctival |
| | | T15.8 | Corps étranger de localisations autres et multiples dans la partie externe de l'œil |
| Q15.0 | Glaucome congénital | T15.9 | Corps étranger dans la partie externe de l'œil, sans précision |
| Q15.8 | Autres malformations congénitales précisées de l'œil | | |
| Q15.9 | Malformation congénitale de l'œil, sans précision | T26.0 | Brûlure de la paupière et de la région périoculaire |
| R44.1 | Hallucinations visuelles | T26.1 | Brûlure de la cornée et du sac conjonctival |
| S00.1 | Contusion de la paupière et de la région périoculaire | T26.2 | Brûlure provoquant la rupture et la destruction du globe oculaire |
| S00.20 | Autres lésions traumatiques superficielles de la paupière et de la région périoculaire: Type de lésion non précisée | T26.3 | Brûlure d'autres parties de l'œil et de ses annexes |
| S00.21 | Autres lésions traumatiques superficielles de la paupière et de la région périoculaire: Abrasion | T26.4 | Brûlure de l'œil et de ses annexes, partie non précisée |
| S00.22 | Autres lésions traumatiques superficielles de la paupière et de la région périoculaire: Formation de vésicules (non thermiques) | T26.5 | Corrosion de la paupière et de la région périoculaire |
| S00.23 | Autres lésions traumatiques superficielles de la paupière et de la région périoculaire: Morsure ou piqûre d'insecte (non venimeuse) | T26.6 | Corrosion de la cornée et du sac conjonctival |
| | | T26.7 | Corrosion provoquant la rupture et la destruction du globe oculaire |
| S00.24 | Autres lésions traumatiques superficielles de la paupière et de la région périoculaire: Corps étranger superficiel (écharde) | T26.8 | Corrosion d'autres parties de l'œil et de ses annexes |
| S00.28 | Autres lésions traumatiques superficielles de la paupière et de la région périoculaire: Autre | T26.9 | Corrosion de l'œil et de ses annexes, partie non précisée |
| S01.1 | Plaie ouverte de la paupière et de la région périoculaire | T49.5 | Intoxication: Médicaments et préparations ophtalmologiques |
| S05.0 | Lésion traumatique de la conjonctive et abrasion de la cornée sans mention de corps étranger | T85.2 | Complication mécanique d'une lentille intraoculaire |
| | | T85.3 | Complication mécanique d'autres prothèses, implants et greffes oculaires |
| | | T86.83 | Echec et rejet d'autres organes et tissus greffés: Greffe de cornée de l'œil |
| | | Z94.7 | Status post greffe de cornée |
| | | Z96.1 | Présence d'implants intraoculaires de cristallin |

ADRG C01**Interventions pour blessures oculaires pénétrantes**

Au moins un diagnostic dans le tableau C01-1 et procédure dans le tableau C01-2

DRG C01Z**Interventions pour blessures oculaires pénétrantes****Diagnostic C01-1**

| | | | |
|-------|---|-------|---|
| S05.2 | Lacération et rupture oculaires avec protrusion ou perte de tissu intraoculaire | S05.6 | Plaie pénétrante du globe oculaire, sans corps étranger |
| S05.3 | Lacération oculaire sans protrusion ou perte de tissu intraoculaire | S05.7 | Arrachement de l'œil |
| S05.5 | Plaie pénétrante du globe oculaire, avec corps étranger | | |

Procédure C01-2

| | | | |
|------------|---|------------|--|
| 08.11.00 ↔ | Biopsie de paupière, SAP | 08.64 ↔ | Reconstruction de paupière avec lambeau tarsoconjontival |
| 08.11.20 ↔ | Biopsie ouverte de paupière | 08.69.00 ↔ | Autre reconstruction de paupière avec lambeau ou greffe, SAP |
| 08.11.99 ↔ | Biopsie de paupière, autre | 08.69.10 ↔ | Reconstruction de paupière avec du cartilage |
| 08.21 ↔ | Excision de chalazion | 08.69.11 ↔ | Reconstruction de paupière avec du matériau alloplastique |
| 08.22 ↔ | Excision d'autre lésion mineure de paupière | 08.69.12 ↔ | Reconstruction de paupière avec plastie par lambeau de glissement et de rotation |
| 08.23 ↔ | Excision de lésion majeure de paupière, épaisseur partielle | 08.69.13 ↔ | Reconstruction de paupière par allongement de la paupière supérieure |
| 08.24 ↔ | Excision de lésion majeure de paupière, épaisseur transfixiante | 08.69.99 ↔ | Autre reconstruction de paupière avec lambeau ou greffe, autre |
| 08.31 ↔ | Correction de blépharoptose selon la technique de muscle frontal avec suture | 08.71 ↔ | Reconstruction de paupière impliquant le rebord palpébral, épaisseur partielle |
| 08.32 ↔ | Correction de blépharoptose par opération de muscle frontal et soutien aponévrotique | 08.72 ↔ | Autre reconstruction de paupière, épaisseur partielle |
| 08.33 ↔ | Correction de blépharoptose par résection ou avancement de muscle releveur ou d'aponévrose | 08.73.00 ↔ | Reconstruction de paupière impliquant le rebord palpébral, épaisseur complète, SAP |
| 08.34 ↔ | Correction de blépharoptose par autre technique impliquant les muscles élévateurs | 08.73.10 ↔ | Plastie de glissement du rebord palpébral |
| 08.35 ↔ | Réparation de blépharoptose par opération du tarse | 08.73.99 ↔ | Reconstruction de paupière impliquant le rebord palpébral, épaisseur complète, autre |
| 08.36 ↔ | Réparation de blépharoptose par autres techniques | 08.74.00 ↔ | Autre reconstruction de paupière, épaisseur complète, SAP |
| 08.37 ↔ | Réduction d'une surcorrection de ptose | 08.74.10 ↔ | Allongement de la paupière supérieure |
| 08.38 ↔ | Correction de rétraction de paupière | 08.74.99 ↔ | Autre reconstruction de paupière, épaisseur complète, autre |
| 08.41 ↔ | Réparation d'entropion et d'ectropion par thermocautérisation | 08.82 ↔ | Réparation de lacération de paupière impliquant le rebord, épaisseur partielle |
| 08.42 ↔ | Réparation d'entropion et d'ectropion par suture | 08.83 ↔ | Autre réparation de lacération de paupière, épaisseur partielle |
| 08.43 ↔ | Réparation d'entropion et d'ectropion avec résection cunéiforme | 08.84 ↔ | Réparation de lacération de paupière impliquant le rebord, épaisseur complète |
| 08.44.00 ↔ | Réparation d'entropion et d'ectropion par plastie de paupière, SAP | 08.85 ↔ | Autre réparation de lacération de paupière, épaisseur complète |
| 08.44.10 ↔ | Réparation d'entropion et d'ectropion par plastie de paupière, raccourcissement horizontal de la paupière | 08.86 ↔ | Rhytidectomie de paupière inférieure |
| 08.44.99 ↔ | Réparation d'entropion et d'ectropion par plastie de paupière, autre | 08.87 ↔ | Rhytidectomie de paupière supérieure |
| 08.49.00 ↔ | Autre réparation d'entropion et d'ectropion, SAP | 08.89.10 ↔ | Réparation de paupière, angle palpébral interne ou externe |
| 08.49.10 ↔ | Autre réparation d'entropion et d'ectropion, opération des rétracteurs de la paupière | 08.89.11 ↔ | Réparation de paupière par suspension du sourcil |
| 08.49.11 ↔ | Autre réparation d'entropion et d'ectropion, repositionnement d'une lamelle de paupière | 08.89.12 ↔ | Réparation de paupière par résection d'un prolapsus de graisse orbitaire |
| 08.49.99 ↔ | Autre réparation d'entropion et d'ectropion, autre | 08.89.13 ↔ | Réparation de paupière par surfaçage au laser |
| 08.51 ↔ | Canthotomie | 08.89.14 ↔ | Réparation de paupière par autre technique d'allongement de la paupière supérieure |
| 08.59.00 ↔ | Autre ajustement de position de paupière, SAP | 08.89.15 ↔ | Réparation de paupière par allongement de la paupière inférieure |
| 08.59.10 ↔ | Canthoplastie, SAP | 08.89.99 ↔ | Autre réparation de paupière, autre |
| 08.59.11 ↔ | Canthopexie | 09.0 ↔ | Incision de glande lacrymale |
| 08.59.12 ↔ | Correction chirurgicale de l'épicanthus | 09.11 ↔ | Biopsie de glande lacrymale |
| 08.59.99 ↔ | Autre ajustement de position de paupière, autre | 09.12 ↔ | Biopsie du sac lacrymal |
| 08.61.10 ↔ | Reconstruction de paupière avec lambeau cutané | 09.20 ↔ | Excision de glande lacrymale, SAP |
| 08.61.11 ↔ | Reconstruction de paupière avec greffe cutanée | | |
| 08.62 ↔ | Reconstruction de paupière avec greffe de muqueuse | | |
| 08.63 ↔ | Reconstruction de sourcil avec greffe de follicule pileux | | |

| | | | |
|------------|--|------------|---|
| 09.21 ↔ | Excision de lésion de glande lacrymale | 11.39.00 ↔ | Autre excision de ptérygion, SAP |
| 09.22 ↔ | Autre dacryoadénectomie partielle | 11.39.10 ↔ | Excision de ptérygion avec kératectomie (photothérapeutique) |
| 09.23 ↔ | Dacryoadénectomie totale | 11.39.11 ↔ | Excision de ptérygion avec autre plastie conjonctivale |
| 09.3 ↔ | Autres opérations de glande lacrymale | 11.39.99 ↔ | Autre excision de ptérygion, autre |
| 09.44 ↔ | Intubation de canal lacrymo-nasal | 11.41 ↔ | Enlèvement mécanique d'épithélium de cornée |
| 09.51 ↔ | Incision de point lacrymal | 11.42 ↔ | Thermocautérisation de lésion de cornée |
| 09.52 ↔ | Incision de canalicule lacrymal | 11.43 ↔ | Cryothérapie de lésion de cornée |
| 09.53 ↔ | Incision de sac lacrymal | 11.49.00 ↔ | Autre ablation ou destruction de lésion de cornée, SAP |
| 09.59 ↔ | Incision du sac lacrymal et des voies lacrymales, autre | 11.49.10 ↔ | Destruction de lésion de cornée par coagulation laser |
| 09.6 ↔ | Excision de voie lacrymale et de sac lacrymal | 11.49.19 ↔ | Autre destruction de lésion de cornée |
| 09.71 ↔ | Correction de point lacrymal éversé | 11.49.20 ↔ | Kératectomie de lésion de cornée par photothérapie |
| 09.72 ↔ | Autre réparation de point lacrymal | 11.49.29 ↔ | Autre kératectomie de lésion de cornée |
| 09.73 ↔ | Réparation de canalicule lacrymal | 11.49.99 ↔ | Autre ablation ou destruction de lésion de cornée, autre |
| 09.81 ↔ | Dacryocysto-rhinostomie | 11.51 ↔ | Suture de lacération de la cornée |
| 09.82 ↔ | Conjonctivocysto-rhinostomie | 11.52 ↔ | Réparation de déhiscence de plaie opératoire de la cornée |
| 09.83 ↔ | Conjonctivo-rhinostomie avec insertion de tube ou de stent | 11.53 ↔ | Réparation de plaie ou de lacération de la cornée avec greffe de tissu conjonctival |
| 09.91 ↔ | Oblitération de point lacrymal | 11.59.00 ↔ | Autre réparation de la cornée, SAP |
| 09.99 ↔ | Autre opération du système lacrymal, autre | 11.59.10 ↔ | Réparation de la cornée par recouvrement, SAP |
| 10.0 ↔ | Enlèvement par incision de corps étranger de la conjonctive | 11.59.11 ↔ | Réparation de la cornée par recouvrement par une membrane amniotique |
| 10.31.10 ↔ | Excision de lésion ou tissu de la conjonctive avec plastie | 11.59.12 ↔ | Réparation de la cornée par autre technique de recouvrement |
| 10.31.99 ↔ | Excision de lésion ou tissu de la conjonctive, autre | 11.59.99 ↔ | Autre réparation de la cornée, autre |
| 10.41.00 ↔ | Réparation de symblépharon avec greffe libre, SAP | 11.60 ↔ | Greffe de cornée, SAP |
| 10.41.10 ↔ | Réparation de symblépharon avec greffe libre autogène | 11.61 ↔ | Kératoplastie lamellaire avec autogreffe |
| 10.41.11 ↔ | Réparation de symblépharon avec greffe libre non autogène | 11.62 ↔ | Autre kératoplastie lamellaire |
| 10.41.99 ↔ | Réparation de symblépharon avec greffe libre, autre | 11.63 ↔ | Kératoplastie pénétrante, avec autogreffe |
| 10.42.00 ↔ | Reconstruction de cul-de-sac conjonctival avec greffe libre, SAP | 11.64 ↔ | Autre kératoplastie pénétrante |
| 10.42.10 ↔ | Reconstruction de cul-de-sac conjonctival avec greffe libre autogène | 11.69.00 ↔ | Autre greffe de cornée, SAP |
| 10.42.11 ↔ | Reconstruction de cul-de-sac conjonctival avec greffe libre non autogène | 11.69.10 ↔ | Plastie d'échange de cornée |
| 10.42.99 ↔ | Reconstruction de cul-de-sac conjonctival avec greffe libre, autre | 11.69.20 ↔ | Greffe perforante de cornée |
| 10.43 ↔ | Autre reconstruction de cul-de-sac conjonctival | 11.69.99 ↔ | Autre greffe de cornée, autre |
| 10.44.00 ↔ | Autre greffe libre de la conjonctive, SAP | 11.71 ↔ | Kératomileusis |
| 10.44.10 ↔ | Autre greffe libre autogène de la conjonctive | 11.72 ↔ | Kératophakie |
| 10.44.11 ↔ | Autre greffe libre non autogène de la conjonctive | 11.73 ↔ | Kératoprothèse |
| 10.44.99 ↔ | Autre greffe libre de la conjonctive, autre | 11.74 ↔ | Thermokératoplastie |
| 10.45.00 ↔ | Transplantation de cellules souches limbiques, SAP | 11.75 ↔ | Kératotomie radiale |
| 10.45.09 ↔ | Transplantation de cellules souches limbiques, autre | 11.76 ↔ | Épikératophakie |
| 10.45.11 ↔ | Transplantation autologue de cellules souches limbiques avec cellules souches limbiques cultivées in vitro | 11.79.00 ↔ | Autre chirurgie de reconstruction de la cornée et correction de la réfraction, SAP |
| 10.49.00 ↔ | Autre conjonctivoplastie, SAP | 11.79.10 ↔ | Kératectomie photoréfractive |
| 10.49.10 ↔ | Autre conjonctivoplastie, plastie de la capsule de Tenon | 11.79.20 ↔ | Implantation d'un anneau cornéen intrastromal |
| 10.49.99 ↔ | Autre conjonctivoplastie, autre | 11.79.99 ↔ | Autre chirurgie de reconstruction de la cornée et correction de la réfraction, autre |
| 10.5X.00 ↔ | Lyse d'adhérence de la conjonctive et de la paupière, SAP | 11.91 ↔ | Tatouage de la cornée |
| 10.5X.10 ↔ | Lyse d'adhérence de la conjonctive et de la paupière avec plastie conjonctivale | 11.92 ↔ | Enlèvement d'un implant artificiel de la cornée |
| 10.5X.99 ↔ | Lyse d'adhérence de la conjonctive et de la paupière, autre | 12.00 ↔ | Extraction de corps étranger intraoculaire du segment antérieur de l'œil, SAP |
| 10.6X.00 ↔ | Réparation de lacération de la conjonctive, SAP | 12.01 ↔ | Extraction de corps étranger intraoculaire du segment antérieur de l'œil, avec aimant |
| 10.6X.10 ↔ | Réparation de lacération de la conjonctive, par suture | 12.02 ↔ | Extraction de corps étranger intraoculaire du segment antérieur de l'œil, sans aimant |
| 10.6X.99 ↔ | Réparation de lacération de la conjonctive, autre | 12.11 ↔ | Iridotomie, avec transfixation |
| 11.0 ↔ | Enlèvement magnétique de corps étranger de la cornée | 12.12 ↔ | Autre iridotomie |
| 11.1 ↔ | Incision de la cornée | 12.13 ↔ | Excision d'iris prolabé |
| 11.22.00 ↔ | Biopsie de la cornée, SAP | 12.14 ↔ | Autre iridectomie |
| 11.22.20 ↔ | Biopsie ouverte de la cornée | 12.21 ↔ | Aspiration diagnostique de la chambre antérieure de l'œil |
| 11.22.99 ↔ | Biopsie de la cornée, autre | 12.22 ↔ | Biopsie de l'iris |
| 11.31 ↔ | Transposition de ptérygion | 12.29.10 ↔ | Biopsie du corps ciliaire |
| 11.32 ↔ | Excision de ptérygion, avec greffe de cornée | 12.29.20 ↔ | Biopsie de la sclère |
| | | 12.29.30 ↔ | Biopsie du cristallin |
| | | 12.31 ↔ | Lyse de goniosynéchie |
| | | 12.32 ↔ | Lyse d'autre synéchie antérieure |

| | | | |
|------------|--|------------|--|
| 12.33 ↔ | Lyse de synéchie postérieure | 12.91.99 ↔ | Évacuation thérapeutique de la chambre antérieure de l'œil, autre |
| 12.34 ↔ | Lyse d'adhérence cornéo-vitréenne | 12.92.09 ↔ | Injection dans la chambre antérieure de l'œil, autre |
| 12.35 ↔ | Coréoplastie | 12.92.21 ↔ | Injection dans la chambre antérieure de l'œil, air |
| 12.36 ↔ | Implantation et remplacement d'un iris artificiel | 12.92.29 ↔ | Injection dans la chambre antérieure de l'œil, autre gaz |
| 12.39.00 ↔ | Autre iridoplastie, SAP | 12.93 ↔ | Excision ou destruction d'un envahissement épithélial de la chambre antérieure de l'œil |
| 12.39.10 ↔ | Iridoplastie au laser pour aide de la circulation intraoculaire | 12.97 ↔ | Autres opérations de l'iris |
| 12.39.99 ↔ | Autre iridoplastie, autre | 12.98.00 ↔ | Autres opérations du corps ciliaire, SAP |
| 12.40 ↔ | Excision de lésion du segment antérieur de l'œil, SAP | 12.98.10 ↔ | Fixation du corps ciliaire |
| 12.41 ↔ | Destruction de lésion de l'iris, non excisionnelle | 12.98.99 ↔ | Autres opérations du corps ciliaire, autre |
| 12.42 ↔ | Excision de lésion de l'iris | 12.99.00 ↔ | Autres opérations de la chambre antérieure de l'œil, SAP |
| 12.43 ↔ | Destruction de lésion du corps ciliaire, non excisionnelle | 12.99.99 ↔ | Autres opérations de la chambre antérieure de l'œil, autre |
| 12.44 ↔ | Excision de lésion du corps ciliaire | 13.00 ↔ | Extraction de corps étranger du cristallin, SAP |
| 12.51 ↔ | Gonioponction, sans goniotomie | 13.01 ↔ | Extraction de corps étranger du cristallin, avec aimant |
| 12.52 ↔ | Goniotomie sans gonioponction | 13.02 ↔ | Extraction de corps étranger du cristallin, sans aimant |
| 12.53 ↔ | Goniotomie avec gonioponction | 13.11 ↔ | Extraction intracapsulaire de cristallin, par voie temporale inférieure |
| 12.54 ↔ | Trabéculotomie ab externo | 13.19 ↔ | Extraction intracapsulaire de cristallin, autre |
| 12.55 ↔ | Cyclodialyse | 13.2 ↔ | Extraction extracapsulaire de cristallin, technique d'extraction linéaire |
| 12.59.00 ↔ | Autre aide à la circulation intraoculaire, SAP | 13.3 ↔ | Extraction extracapsulaire de cristallin, aspiration simple (et irrigation) |
| 12.59.10 ↔ | Aide de la circulation intraoculaire par trabéculoplastie ou gonioplastie | 13.41 ↔ | Phacoémulsification et aspiration de cataracte |
| 12.59.11 ↔ | Aide de la circulation intraoculaire par aspiration et curetage du réseau trabéculaire | 13.42 ↔ | Phacofragmentation mécanique et aspiration de cataracte, voie postérieure |
| 12.59.99 ↔ | Autre aide à la circulation intraoculaire, autre | 13.43 ↔ | Phacofragmentation mécanique et autre aspiration de cataracte |
| 12.61.00 ↔ | Trépanation de sclérotique, avec iridectomie, SAP | 13.51 ↔ | Extraction extracapsulaire de cristallin, voie temporale inférieure |
| 12.61.10 ↔ | Trépanation de sclérotique, couverte, avec iridectomie | 13.59 ↔ | Autre extraction extracapsulaire de cristallin, autre |
| 12.61.11 ↔ | Trépanation de sclérotique, non couverte, avec iridectomie | 13.64 ↔ | Discision de membrane secondaire (après cataracte) |
| 12.61.99 ↔ | Trépanation de sclérotique, avec iridectomie, autre | 13.65 ↔ | Excision de membrane secondaire (après cataracte) |
| 12.62 ↔ | Thermocautérisation de sclérotique, avec iridectomie | 13.66 ↔ | Fragmentation mécanique de membrane secondaire (après cataracte) |
| 12.63 ↔ | Iridencléisis et iridotaxis | 13.69 ↔ | Extraction de cataracte, autre |
| 12.64.00 ↔ | Trabéculéctomie ab externo, SAP | 13.71 ↔ | Implantation de cristallin artificiel avec extraction simultanée de cataracte |
| 12.64.10 ↔ | Trabéculéctomie ab externo, couverte | 13.72 ↔ | Implantation secondaire de cristallin artificiel |
| 12.64.11 ↔ | Trabéculéctomie ab externo, non couverte | 13.73 ↔ | Implantation de cristallin artificiel portant l'iris |
| 12.64.99 ↔ | Trabéculéctomie ab externo, autre | 13.79 ↔ | Implantation de cristallin artificiel, autre |
| 12.65 ↔ | Autre fistulisation sclérale avec iridectomie | 13.8 ↔ | Ablation de cristallin artificiel |
| 12.66 ↔ | Révision post-opératoire de technique de fistulisation sclérale | 13.91 ↔ | Implantation de prothèse intraoculaire téléscopique |
| 12.69.00 ↔ | Autre technique de fistulisation sclérale, SAP | 13.92 ↔ | Capsulotomie du cristallin |
| 12.69.10 ↔ | Opération filtrante de réduction de la pression intraoculaire | 13.93 ↔ | Fermeture de défaut du cristallin avec une colle tissulaire |
| 12.69.99 ↔ | Autre technique de fistulisation sclérale, autre | 13.99 ↔ | Autres opérations du cristallin, autre |
| 12.71 ↔ | Cyclodiatthermie | 14.00 ↔ | Ablation de corps étranger du segment postérieur de l'œil, SAP |
| 12.72 ↔ | Cyclocryothérapie | 14.01 ↔ | Ablation de corps étranger du segment postérieur de l'œil, avec aimant |
| 12.73 ↔ | Cyclophotocoagulation | 14.02 ↔ | Ablation de corps étranger du segment postérieur de l'œil, sans aimant |
| 12.74 ↔ | Réduction du corps ciliaire, SAP | 14.11 ↔ | Aspiration diagnostique du vitré |
| 12.79.00 ↔ | Autres opérations de glaucome, SAP | 14.21 ↔ | Destruction de lésion chorio-rétinienne par diathermie |
| 12.79.10 ↔ | Viscocoanostomie lors de glaucome | 14.22 ↔ | Destruction de lésion chorio-rétinienne par cryothérapie |
| 12.79.11 ↔ | Sclérectomie profonde lors de glaucome | 14.23 ↔ | Destruction de lésion chorio-rétinienne par photocoagulation au xénon |
| 12.79.20 ↔ | Mise en place d'un implant de drainage antiglaucomeux | 14.24 ↔ | Destruction de lésion chorio-rétinienne par photocoagulation au laser |
| 12.79.99 ↔ | Autres opérations de glaucome, autre | 14.25 ↔ | Autres destruction de lésion chorio-rétinienne par photocoagulation de type non-spécifié |
| 12.81 ↔ | Suture de plaie de la sclérotique | 14.26 ↔ | Destruction de lésion chorio-rétinienne par radiothérapie |
| 12.82 ↔ | Réparation de fistule sclérale | | |
| 12.83 ↔ | Révision de plaie opératoire du segment antérieur de l'œil, NCA | | |
| 12.84 ↔ | Excision ou destruction de lésion de la sclérotique | | |
| 12.85 ↔ | Réparation de staphylome scléral avec greffe | | |
| 12.86 ↔ | Autre réparation de staphylome scléral | | |
| 12.87 ↔ | Renforcement scléral avec greffe | | |
| 12.88 ↔ | Autre renforcement scléral | | |
| 12.89 ↔ | Opération de la sclérotique, autre | | |
| 12.91.00 ↔ | Évacuation thérapeutique de la chambre antérieure de l'œil, SAP | | |
| 12.91.10 ↔ | Lavage de la chambre antérieure de l'œil, SAP | | |
| 12.91.11 ↔ | Lavage de la chambre antérieure de l'œil avec élimination de l'huile de silicone | | |
| 12.91.19 ↔ | Lavage de la chambre antérieure de l'œil, autre | | |
| 12.91.20 ↔ | Paracentèse de la chambre antérieure de l'œil | | |

| | | | |
|------------|--|------------|--|
| 14.27 ↔ | Destruction de lésion chorio-rétinienne par implant radioactif | 14.9X.99 ↔ | Autres opérations de rétine, choroïde et chambre postérieure, autre |
| 14.29 ↔ | Destruction de lésion chorio-rétinienne, autre | 15.01 ↔ | Biopsie de muscle ou de tendon extraoculaire |
| 14.31 ↔ | Réparation de déchirure de rétine par diathermie | 15.11.00 ↔ | Recul d'un seul muscle extraoculaire, SAP |
| 14.32 ↔ | Réparation de déchirure de rétine par cryothérapie | 15.11.10 ↔ | Recul d'un seul muscle extraoculaire droit |
| 14.33 ↔ | Réparation de déchirure de rétine par photocoagulation au xénon | 15.11.11 ↔ | Recul d'un seul muscle extraoculaire oblique |
| 14.34 ↔ | Réparation de déchirure de la rétine par photocoagulation au laser | 15.11.99 ↔ | Recul d'un seul muscle extraoculaire, autre |
| 14.35 ↔ | Réparation de déchirure de rétine par photocoagulation de type non-spécifié | 15.12.00 ↔ | Avancement d'un seul muscle extraoculaire, SAP |
| 14.39.00 ↔ | Autre réparation de déchirure de la rétine, SAP | 15.12.10 ↔ | Avancement d'un seul muscle extraoculaire droit |
| 14.39.10 ↔ | Réparation de déchirure de rétine à l'aide de liquides lourds | 15.12.11 ↔ | Avancement d'un seul muscle extraoculaire oblique |
| 14.39.99 ↔ | Autre réparation de déchirure de la rétine, autre | 15.12.99 ↔ | Avancement de muscle extraoculaire, autre |
| 14.41 ↔ | Indentation sclérale et implantation | 15.13.00 ↔ | Résection d'un seul muscle extraoculaire, SAP |
| 14.49 ↔ | Autre réparation de décollement de la rétine par indentation sclérale | 15.13.10 ↔ | Résection d'un seul muscle extraoculaire droit |
| 14.51 ↔ | Réparation de décollement de rétine par diathermie | 15.13.11 ↔ | Résection d'un seul muscle extraoculaire oblique |
| 14.52 ↔ | Réparation de décollement de rétine par cryothérapie | 15.13.99 ↔ | Résection d'un seul muscle extraoculaire, autre |
| 14.53 ↔ | Réparation de décollement de rétine par photocoagulation au xénon | 15.19.00 ↔ | Autre opération d'un seul muscle extraoculaire avec libération temporaire du globe, SAP |
| 14.54 ↔ | Réparation de décollement de rétine par photocoagulation au laser | 15.19.10 ↔ | Opération de renforcement de muscle oculaire, SAP |
| 14.55 ↔ | Réparation de décollement de rétine par photocoagulation de type non-spécifié | 15.19.11 ↔ | Opération de renforcement de muscle oculaire droit |
| 14.59.00 ↔ | Autre réparation de décollement de la rétine, SAP | 15.19.12 ↔ | Opération de renforcement de muscle oculaire oblique |
| 14.59.10 ↔ | Réparation de décollement de rétine à l'aide de liquides lourds | 15.19.19 ↔ | Autre opération de renforcement de muscle oculaire |
| 14.59.11 ↔ | Réparation de décollement de rétine par endotamponnade (gaz) | 15.19.20 ↔ | Opération d'affaiblissement de muscle oculaire, SAP |
| 14.59.99 ↔ | Autre réparation de décollement de la rétine, autre | 15.19.21 ↔ | Opération d'affaiblissement de muscle oculaire droit |
| 14.6X.00 ↔ | Ablation d'implant scléral chirurgical du segment postérieur de l'œil, SAP | 15.19.22 ↔ | Opération d'affaiblissement de muscle oculaire oblique |
| 14.6X.10 ↔ | Révision et remplacement de matériel d'indentation sclérale | 15.19.29 ↔ | Autre opération d'affaiblissement de muscle oculaire |
| 14.6X.20 ↔ | Ablation de matériel d'indentation sclérale | 15.19.30 ↔ | Myopexie de muscle oculaire droit |
| 14.6X.99 ↔ | Ablation d'implant scléral chirurgical du segment postérieur de l'œil, autre | 15.19.40 ↔ | Chirurgie oculomotrice |
| 14.71.00 ↔ | Ablation du corps vitré par voie antérieure, SAP | 15.19.99 ↔ | Autre opération d'un seul muscle extraoculaire avec libération temporaire du globe, autre |
| 14.71.10 ↔ | Vitrectomie antérieure par la pars plana | 15.21.00 ↔ | Technique d'allongement d'un seul muscle extraoculaire, SAP |
| 14.71.19 ↔ | Autre vitrectomie par la pars plana | 15.21.10 ↔ | Technique d'allongement d'un seul muscle extraoculaire droit |
| 14.71.99 ↔ | Ablation du corps vitré par voie antérieure, autre | 15.21.11 ↔ | Technique d'allongement d'un seul muscle extraoculaire oblique |
| 14.72 ↔ | Autre ablation du corps vitré | 15.21.99 ↔ | Technique d'allongement d'un seul muscle extraoculaire, autre |
| 14.73.00 ↔ | Vitrectomie mécanique par voie antérieure, SAP | 15.22.00 ↔ | Technique de raccourcissement d'un seul muscle extraoculaire, SAP |
| 14.73.10 ↔ | Vitrectomie mécanique par voie antérieure, vitrectomie par la pars plana | 15.22.10 ↔ | Technique de raccourcissement d'un seul muscle extraoculaire droit |
| 14.73.19 ↔ | Vitrectomie mécanique par autre voie antérieure | 15.22.11 ↔ | Technique de raccourcissement d'un seul muscle extraoculaire oblique |
| 14.73.99 ↔ | Vitrectomie mécanique par voie antérieure, autre | 15.22.99 ↔ | Technique de raccourcissement d'un seul muscle extraoculaire, autre |
| 14.74 ↔ | Autre vitrectomie mécanique | 15.29.00 ↔ | Autre opération d'un seul muscle extraoculaire, SAP |
| 14.79 ↔ | Opérations du corps vitré, autre | 15.29.01 ↔ | Autre opération d'un seul muscle extraoculaire droit |
| 14.9X.00 ↔ | Autres opérations de rétine, choroïde et chambre postérieure, SAP | 15.29.02 ↔ | Autre opération d'un seul muscle extraoculaire oblique |
| 14.9X.10 ↔ | Autre opération de la rétine, rotation de la rétine | 15.29.09 ↔ | Autre opération d'un seul muscle extraoculaire, autre |
| 14.9X.11 ↔ | Implantation de prothèse épirétinienne | 15.29.10 ↔ | Lyse d'adhérences d'un seul muscle extraoculaire, SAP |
| 14.9X.12 ↔ | Changement de prothèse épirétinienne | 15.29.11 ↔ | Lyse d'adhérences d'un seul muscle extraoculaire droit |
| 14.9X.13 ↔ | Ablation de prothèse épirétinienne | 15.29.12 ↔ | Lyse d'adhérences d'un seul muscle extraoculaire oblique |
| 14.9X.14 ↔ | Implantation de prothèse sous-rétinienne | 15.29.19 ↔ | Lyse d'adhérences d'un seul muscle extraoculaire, autre |
| 14.9X.15 ↔ | Changement de prothèse sous-rétinienne | 15.29.30 ↔ | Détachement d'un seul muscle extraoculaire, SAP |
| 14.9X.16 ↔ | Ablation de prothèse sous-rétinienne | 15.29.31 ↔ | Détachement d'un seul muscle extraoculaire droit |
| 14.9X.20 ↔ | Fixation de plaque de marquage pour la radiothérapie sur la rétine, la choroïde et la chambre postérieure de l'œil | 15.29.32 ↔ | Détachement d'un seul muscle extraoculaire oblique |
| 14.9X.21 ↔ | Ablation de plaque de marquage pour la radiothérapie de la rétine, la choroïde et la chambre postérieure de l'œil | 15.29.39 ↔ | Détachement d'un seul muscle extraoculaire, autre |
| 14.9X.22 ↔ | Repositionnement d'applicateur radioactif sur la rétine, la choroïde et la chambre postérieure de l'œil | 15.29.40 ↔ | Refixation d'un seul muscle extraoculaire, SAP |
| 14.9X.23 ↔ | Ablation d'applicateur radioactif de la rétine, la choroïde et la chambre postérieure de l'œil | 15.29.41 ↔ | Refixation d'un seul muscle extraoculaire droit |
| | | 15.29.42 ↔ | Refixation d'un seul muscle extraoculaire oblique |
| | | 15.29.49 ↔ | Refixation d'un seul muscle extraoculaire, autre |
| | | 15.3X.00 ↔ | Opération sur des muscles extraoculaires, deux ou plus, avec libération temporaire du globe, SAP |

| | | | |
|------------|--|------------|---|
| 15.3X.10 ↔ | Opération de deux muscles oculaires droits avec libération temporaire du globe | 16.51.10 ↔ | Exentération d'orbite avec ablation de structure adjacente, avec conservation de la peau palpébrale |
| 15.3X.11 ↔ | Opération d'au moins trois muscles oculaires obliques avec libération temporaire du globe | 16.51.11 ↔ | Exentération d'orbite avec ablation de structure adjacente, sans conservation de la peau palpébrale |
| 15.3X.12 ↔ | Opération d'au moins deux muscles oculaires droits et d'au moins deux muscles oculaires obliques avec libération temporaire du globe | 16.51.99 ↔ | Exentération d'orbite avec ablation de structure adjacente, autre |
| 15.3X.20 ↔ | Myopexie de deux muscles oculaires droits avec libération temporaire du globe | 16.52.00 ↔ | Exentération d'orbite avec enlèvement thérapeutique d'os de l'orbite, SAP |
| 15.3X.21 ↔ | Myopexie d'au moins deux muscles oculaires droits et opération d'au moins un autre muscle oculaire avec libération temporaire du globe | 16.52.10 ↔ | Exentération d'orbite avec enlèvement thérapeutique d'os de l'orbite, avec conservation de la peau palpébrale |
| 15.3X.99 ↔ | Opérations sur des muscles extraoculaires, deux ou plus, avec libération temporaire du globe, autre | 16.52.11 ↔ | Exentération d'orbite avec enlèvement thérapeutique d'os de l'orbite, sans conservation de la peau palpébrale |
| 15.4X.00 ↔ | Opération sur des muscles extraoculaires - deux ou plus - sans libération temporaire du globe, SAP | 16.52.99 ↔ | Exentération d'orbite avec enlèvement thérapeutique d'os de l'orbite, autre |
| 15.4X.10 ↔ | Opération de deux muscles oculaires droits sans libération temporaire du globe | 16.59.00 ↔ | Autre exentération d'orbite, SAP |
| 15.4X.11 ↔ | Opération d'au moins trois muscles oculaires obliques sans libération temporaire du globe | 16.59.10 ↔ | Autre exentération d'orbite avec conservation de la peau palpébrale |
| 15.4X.12 ↔ | Autre opération d'au moins deux muscles oculaires droits et d'au moins deux muscles oculaires obliques sans libération temporaire du globe | 16.59.11 ↔ | Autre exentération d'orbite sans conservation de la peau palpébrale |
| 15.4X.20 ↔ | Myopexie de deux muscles oculaires droits sans libération temporaire du globe | 16.59.99 ↔ | Autre exentération d'orbite, autre |
| 15.4X.21 ↔ | Myopexie d'au moins deux muscles oculaires droits et opération d'au moins un autre muscle oculaire sans libération temporaire du globe | 16.61.00 ↔ | Insertion secondaire d'implant oculaire, SAP |
| 15.4X.99 ↔ | Opération sur des muscles extraoculaires - deux ou plus - sans libération temporaire du globe, autre | 16.61.10 ↔ | Insertion secondaire d'implant oculaire, greffe dermo-adipeuse |
| 15.5X.00 ↔ | Transposition d'un seul muscle extraoculaire, SAP | 16.61.99 ↔ | Insertion secondaire d'implant oculaire, autre |
| 15.5X.10 ↔ | Transposition d'un seul muscle extraoculaire droit | 16.62.00 ↔ | Révision et réinsertion d'implant oculaire, SAP |
| 15.5X.11 ↔ | Transposition d'un seul muscle extraoculaire oblique | 16.62.10 ↔ | Révision d'implant oculaire |
| 15.5X.99 ↔ | Transposition d'un seul muscle extraoculaire, autre | 16.62.20 ↔ | Remplacement d'implant oculaire et greffe dermo-adipeuse |
| 15.6 ↔ | Révision de chirurgie de muscle extraoculaire | 16.62.29 ↔ | Autre remplacement d'implant oculaire |
| 15.7 ↔ | Réparation de traumatisme de muscle extraoculaire | 16.62.99 ↔ | Révision et réinsertion d'implant oculaire, autre |
| 15.9 ↔ | Autres opérations de muscles et de tendons extraoculaires | 16.63 ↔ | Révision de cavité d'énucléation avec greffe |
| 16.01 ↔ | Orbitotomie avec volet osseux | 16.64 ↔ | Autre révision de cavité d'énucléation |
| 16.02 ↔ | Orbitotomie avec l'insertion d'implant orbitaire | 16.65.00 ↔ | Greffe secondaire à une cavité orbitaire après exentération, SAP |
| 16.09 ↔ | Orbitotomie, autre | 16.65.10 ↔ | Greffe secondaire à une cavité orbitaire après exentération, greffe dermo-adipeuse |
| 16.1 ↔ | Extraction de corps étranger pénétrant de l'œil, SAP | 16.65.99 ↔ | Greffe secondaire à une cavité orbitaire après exentération, autre |
| 16.23.00 ↔ | Biopsie de l'orbite et du globe oculaire, SAP | 16.66 ↔ | Autre révision après exentération de cavité orbitaire |
| 16.23.11 ↔ | Biopsie de l'orbite, chirurgicale ouverte | 16.71 ↔ | Ablation d'implant oculaire |
| 16.23.12 ↔ | Biopsie de l'orbite, voie transnasale | 16.72 ↔ | Ablation d'implant orbitaire |
| 16.23.21 ↔ | Biopsie du globe oculaire | 16.81 ↔ | Réparation de lésion de l'orbite |
| 16.23.99 ↔ | Biopsie de l'orbite et du globe oculaire, autre | 16.82 ↔ | Réparation de rupture de globe oculaire |
| 16.31 ↔ | Ablation du contenu oculaire avec implant simultané dans l'enveloppe sclérale | 16.89 ↔ | Réparation de traumatisme de l'orbite ou du globe oculaire, autre |
| 16.39 ↔ | Éviscération de globe oculaire, autre | 16.92 ↔ | Excision de lésion de l'orbite |
| 16.41 ↔ | Énucléation de globe oculaire avec implant simultané dans la capsule de Tenon et fixation des muscles | 16.98.10 ↔ | Reconstruction de l'orbite, SAP |
| 16.42 ↔ | Énucléation de globe oculaire avec autre implant simultané | 16.98.11 ↔ | Réparation de paroi orbitaire par lambeau microvasculaire |
| 16.49 ↔ | Énucléation de globe oculaire, autre | 16.98.19 ↔ | Autre réparation de paroi orbitaire |
| 16.51.00 ↔ | Exentération d'orbite avec ablation de structure adjacente, SAP | 16.98.20 ↔ | Décompression osseuse de l'orbite |
| | | 16.98.21 ↔ | Résection de tissu adipeux de l'orbite |

ADRG C02**Interventions sur l'orbite et le globe oculaire**

Procédure dans le tableau C02-1

DRG C02Z**Interventions sur l'orbite et le globe oculaire****Procédure C02-1**

| | | | |
|------------|---|------------|--|
| 16.01 ↔ | Orbitotomie avec volet osseux | 16.59.11 ↔ | Autre exentération d'orbite sans conservation de la peau palpébrale |
| 16.02 ↔ | Orbitotomie avec l'insertion d'implant orbitaire | 16.59.99 ↔ | Autre exentération d'orbite, autre |
| 16.09 ↔ | Orbitotomie, autre | 16.61.00 ↔ | Insertion secondaire d'implant oculaire, SAP |
| 16.1 ↔ | Extraction de corps étranger pénétrant de l'œil, SAP | 16.61.10 ↔ | Insertion secondaire d'implant oculaire, greffe dermo-adipeuse |
| 16.23.00 ↔ | Biopsie de l'orbite et du globe oculaire, SAP | 16.61.99 ↔ | Insertion secondaire d'implant oculaire, autre |
| 16.23.11 ↔ | Biopsie de l'orbite, chirurgicale ouverte | 16.62.00 ↔ | Révision et réinsertion d'implant oculaire, SAP |
| 16.23.12 ↔ | Biopsie de l'orbite, voie transnasale | 16.62.10 ↔ | Révision d'implant oculaire |
| 16.23.21 ↔ | Biopsie du globe oculaire | 16.62.20 ↔ | Remplacement d'implant oculaire et greffe dermo-adipeuse |
| 16.23.99 ↔ | Biopsie de l'orbite et du globe oculaire, autre | 16.62.29 ↔ | Autre remplacement d'implant oculaire |
| 16.31 ↔ | Ablation du contenu oculaire avec implant simultané dans l'enveloppe sclérale | 16.62.99 ↔ | Révision et réinsertion d'implant oculaire, autre |
| 16.39 ↔ | Éviscération de globe oculaire, autre | 16.63 ↔ | Révision de cavité d'énucléation avec greffe |
| 16.41 ↔ | Énucléation de globe oculaire avec implant simultané dans la capsule de Tenon et fixation des muscles | 16.64 ↔ | Autre révision de cavité d'énucléation |
| 16.42 ↔ | Énucléation de globe oculaire avec autre implant simultané | 16.65.00 ↔ | Greffe secondaire à une cavité orbitaire après exentération, SAP |
| 16.49 ↔ | Énucléation de globe oculaire, autre | 16.65.10 ↔ | Greffe secondaire à une cavité orbitaire après exentération, greffe dermo-adipeuse |
| 16.51.00 ↔ | Exentération d'orbite avec ablation de structure adjacente, SAP | 16.65.99 ↔ | Greffe secondaire à une cavité orbitaire après exentération, autre |
| 16.51.10 ↔ | Exentération d'orbite avec ablation de structure adjacente, avec conservation de la peau palpébrale | 16.66 ↔ | Autre révision après exentération de cavité orbitaire |
| 16.51.11 ↔ | Exentération d'orbite avec ablation de structure adjacente, sans conservation de la peau palpébrale | 16.71 ↔ | Ablation d'implant oculaire |
| 16.51.99 ↔ | Exentération d'orbite avec ablation de structure adjacente, autre | 16.72 ↔ | Ablation d'implant orbitaire |
| 16.52.00 ↔ | Exentération d'orbite avec enlèvement thérapeutique d'os de l'orbite, SAP | 16.81 ↔ | Réparation de lésion de l'orbite |
| 16.52.10 ↔ | Exentération d'orbite avec enlèvement thérapeutique d'os de l'orbite, avec conservation de la peau palpébrale | 16.82 ↔ | Réparation de rupture de globe oculaire |
| 16.52.11 ↔ | Exentération d'orbite avec enlèvement thérapeutique d'os de l'orbite, sans conservation de la peau palpébrale | 16.89 ↔ | Réparation de traumatisme de l'orbite ou du globe oculaire, autre |
| 16.52.99 ↔ | Exentération d'orbite avec enlèvement thérapeutique d'os de l'orbite, autre | 16.92 ↔ | Excision de lésion de l'orbite |
| 16.59.00 ↔ | Autre exentération d'orbite, SAP | 16.98.10 ↔ | Reconstruction de l'orbite, SAP |
| 16.59.10 ↔ | Autre exentération d'orbite avec conservation de la peau palpébrale | 16.98.11 ↔ | Réparation de paroi orbitaire par lambeau microvasculaire |
| | | 16.98.19 ↔ | Autre réparation de paroi orbitaire |
| | | 16.98.20 ↔ | Décompression osseuse de l'orbite |
| | | 16.98.21 ↔ | Résection de tissu adipeux de l'orbite |

ADRG C03**Interventions sur la rétine, la choroïde, le vitré, la chambre postérieure de l'œil**

Procédure dans le tableau C03-1

DRG C03A**Interventions en plusieurs temps ou bilatérales sur la rétine, la choroïde, le vitré, la chambre postérieure de l'œil**

Au moins deux traitements, qui sont séparés au moins d'un jour dans dans [au moins deux procédures dans le tableau C03-2] ou au moins une procédure bilatérale dans le tableau C03-2

DRG C03B**Interventions sur la rétine, la choroïde, le vitré, la chambre postérieure de l'œil avec intervention sur le cristallin**

Procédure dans le tableau C03-3

DRG C03C**Interventions sur la rétine, la choroïde, le vitré, la chambre postérieure de l'œil****Procédure C03-1**

| | | | |
|---------|--|---------|--|
| 14.00 ↔ | Ablation de corps étranger du segment postérieur de l'œil, SAP | 14.02 ↔ | Ablation de corps étranger du segment postérieur de l'œil, sans aimant |
| 14.01 ↔ | Ablation de corps étranger du segment postérieur de l'œil, avec aimant | 14.11 ↔ | Aspiration diagnostique du vitré |

| | | | |
|------------|--|------------|--|
| 14.21 ↔ | Destruction de lésion chorio-rétinienne par diathermie | 14.59.99 ↔ | Autre réparation de décollement de la rétine, autre |
| 14.22 ↔ | Destruction de lésion chorio-rétinienne par cryothérapie | 14.6X.00 ↔ | Ablation d'implant scléral chirurgical du segment postérieur de l'œil, SAP |
| 14.23 ↔ | Destruction de lésion chorio-rétinienne par photocoagulation au xénon | 14.6X.10 ↔ | Révision et remplacement de matériel d'indentation sclérale |
| 14.24 ↔ | Destruction de lésion chorio-rétinienne par photocoagulation au laser | 14.6X.20 ↔ | Ablation de matériel d'indentation sclérale |
| 14.25 ↔ | Autres destruction de lésion chorio-rétinienne par photocoagulation de type non-spécifié | 14.6X.99 ↔ | Ablation d'implant scléral chirurgical du segment postérieur de l'œil, autre |
| 14.26 ↔ | Destruction de lésion chorio-rétinienne par radiothérapie | 14.71.00 ↔ | Ablation du corps vitré par voie antérieure, SAP |
| 14.27 ↔ | Destruction de lésion chorio-rétinienne par implant radioactif | 14.71.10 ↔ | Vitrectomie antérieure par la pars plana |
| 14.29 ↔ | Destruction de lésion chorio-rétinienne, autre | 14.71.19 ↔ | Autre vitrectomie par la pars plana |
| 14.31 ↔ | Réparation de déchirure de rétine par diathermie | 14.71.99 ↔ | Ablation du corps vitré par voie antérieure, autre |
| 14.32 ↔ | Réparation de déchirure de rétine par cryothérapie | 14.72 ↔ | Autre ablation du corps vitré |
| 14.33 ↔ | Réparation de déchirure de rétine par photocoagulation au xénon | 14.73.00 ↔ | Vitrectomie mécanique par voie antérieure, SAP |
| 14.34 ↔ | Réparation de déchirure de la rétine par photocoagulation au laser | 14.73.10 ↔ | Vitrectomie mécanique par voie antérieure, vitrectomie par la pars plana |
| 14.35 ↔ | Réparation de déchirure de rétine par photocoagulation de type non-spécifié | 14.73.19 ↔ | Vitrectomie mécanique par autre voie antérieure |
| 14.39.00 ↔ | Autre réparation de déchirure de la rétine, SAP | 14.73.99 ↔ | Vitrectomie mécanique par voie antérieure, autre |
| 14.39.10 ↔ | Réparation de déchirure de rétine à l'aide de liquides lourds | 14.74 ↔ | Autre vitrectomie mécanique |
| 14.39.99 ↔ | Autre réparation de déchirure de la rétine, autre | 14.79 ↔ | Opérations du corps vitré, autre |
| 14.41 ↔ | Indentation sclérale et implantation | 14.9X.00 ↔ | Autres opérations de rétine, choroïde et chambre postérieure, SAP |
| 14.49 ↔ | Autre réparation de décollement de la rétine par indentation sclérale | 14.9X.10 ↔ | Autre opération de la rétine, rotation de la rétine |
| 14.51 ↔ | Réparation de décollement de rétine par diathermie | 14.9X.11 ↔ | Implantation de prothèse épitréinienne |
| 14.52 ↔ | Réparation de décollement de rétine par cryothérapie | 14.9X.12 ↔ | Changement de prothèse épitréinienne |
| 14.53 ↔ | Réparation de décollement de rétine par photocoagulation au xénon | 14.9X.13 ↔ | Ablation de prothèse épitréinienne |
| 14.54 ↔ | Réparation de décollement de rétine par photocoagulation au laser | 14.9X.14 ↔ | Implantation de prothèse sous-rétinienne |
| 14.55 ↔ | Réparation de décollement de rétine par photocoagulation de type non-spécifié | 14.9X.15 ↔ | Changement de prothèse sous-rétinienne |
| 14.59.00 ↔ | Autre réparation de décollement de la rétine, SAP | 14.9X.16 ↔ | Ablation de prothèse sous-rétinienne |
| 14.59.10 ↔ | Réparation de décollement de rétine à l'aide de liquides lourds | 14.9X.20 ↔ | Fixation de plaque de marquage pour la radiothérapie sur la rétine, la choroïde et la chambre postérieure de l'œil |
| 14.59.11 ↔ | Réparation de décollement de rétine par endotamponnade (gaz) | 14.9X.21 ↔ | Ablation de plaque de marquage pour la radiothérapie de la rétine, la choroïde et la chambre postérieure de l'œil |
| | | 14.9X.22 ↔ | Repositionnement d'applicateur radioactif sur la rétine, la choroïde et la chambre postérieure de l'œil |
| | | 14.9X.23 ↔ | Ablation d'applicateur radioactif de la rétine, la choroïde et la chambre postérieure de l'œil |
| | | 14.9X.99 ↔ | Autres opérations de rétine, choroïde et chambre postérieure, autre |

Procédure C03-2

| | | | |
|------------|---|------------|--|
| 12.00 ↔ | Extraction de corps étranger intraoculaire du segment antérieur de l'œil, SAP | 12.39.10 ↔ | Iridoplastie au laser pour aide de la circulation intraoculaire |
| 12.01 ↔ | Extraction de corps étranger intraoculaire du segment antérieur de l'œil, avec aimant | 12.39.99 ↔ | Autre iridoplastie, autre |
| 12.02 ↔ | Extraction de corps étranger intraoculaire du segment antérieur de l'œil, sans aimant | 12.40 ↔ | Excision de lésion du segment antérieur de l'œil, SAP |
| 12.11 ↔ | Iridotomie, avec transfixation | 12.41 ↔ | Destruction de lésion de l'iris, non excisionnelle |
| 12.12 ↔ | Autre iridotomie | 12.42 ↔ | Excision de lésion de l'iris |
| 12.13 ↔ | Excision d'iris prolabé | 12.43 ↔ | Destruction de lésion du corps ciliaire, non excisionnelle |
| 12.14 ↔ | Autre iridectomie | 12.44 ↔ | Excision de lésion du corps ciliaire |
| 12.21 ↔ | Aspiration diagnostique de la chambre antérieure de l'œil | 12.51 ↔ | Gonioponction, sans goniotomie |
| 12.22 ↔ | Biopsie de l'iris | 12.52 ↔ | Goniotomie sans gonioponction |
| 12.29.10 ↔ | Biopsie du corps ciliaire | 12.53 ↔ | Goniotomie avec gonioponction |
| 12.29.20 ↔ | Biopsie de la sclère | 12.54 ↔ | Trabéculotomie ab externo |
| 12.29.30 ↔ | Biopsie du cristallin | 12.55 ↔ | Cyclodialyse |
| 12.31 ↔ | Lyse de goniosynéchie | 12.59.00 ↔ | Autre aide à la circulation intraoculaire, SAP |
| 12.32 ↔ | Lyse d'autre synéchie antérieure | 12.59.10 ↔ | Aide de la circulation intraoculaire par trabéculoplastie ou goniotomie |
| 12.33 ↔ | Lyse de synéchie postérieure | 12.59.11 ↔ | Aide de la circulation intraoculaire par aspiration et curetage du réseau trabéculaire |
| 12.34 ↔ | Lyse d'adhérence cornéo-vitréenne | 12.59.99 ↔ | Autre aide à la circulation intraoculaire, autre |
| 12.35 ↔ | Coréoplastie | 12.61.00 ↔ | Trépanation de sclérotique, avec iridectomie, SAP |
| 12.39.00 ↔ | Autre iridoplastie, SAP | 12.61.10 ↔ | Trépanation de sclérotique, couverte, avec iridectomie |

| | | | |
|------------|---|------------|--|
| 12.61.11 ↔ | Trépanation de sclérotique, non couverte, avec iridectomie | 14.23 ↔ | Destruction de lésion chorio-rétinienne par photocoagulation au xénon |
| 12.61.99 ↔ | Trépanation de sclérotique, avec iridectomie, autre | 14.24 ↔ | Destruction de lésion chorio-rétinienne par photocoagulation au laser |
| 12.62 ↔ | Thermocautérisation de sclérotique, avec iridectomie | 14.25 ↔ | Autres destruction de lésion chorio-rétinienne par photocoagulation de type non-spécifié |
| 12.63 ↔ | Iridencleisis et iridotaxis | 14.26 ↔ | Destruction de lésion chorio-rétinienne par radiothérapie |
| 12.64.00 ↔ | Trabéculéctomie ab externo, SAP | 14.27 ↔ | Destruction de lésion chorio-rétinienne par implant radioactif |
| 12.64.10 ↔ | Trabéculéctomie ab externo, couverte | 14.29 ↔ | Destruction de lésion chorio-rétinienne, autre |
| 12.64.11 ↔ | Trabéculéctomie ab externo, non couverte | 14.31 ↔ | Réparation de déchirure de rétine par diathermie |
| 12.64.99 ↔ | Trabéculéctomie ab externo, autre | 14.32 ↔ | Réparation de déchirure de rétine par cryothérapie |
| 12.65 ↔ | Autre fistulisation sclérale avec iridectomie | 14.33 ↔ | Réparation de déchirure de rétine par photocoagulation au xénon |
| 12.66 ↔ | Révision post-opératoire de technique de fistulisation sclérale | 14.34 ↔ | Réparation de déchirure de la rétine par photocoagulation au laser |
| 12.69.00 ↔ | Autre technique de fistulisation sclérale, SAP | 14.35 ↔ | Réparation de déchirure de rétine par photocoagulation de type non-spécifié |
| 12.69.10 ↔ | Opération filtrante de réduction de la pression intraoculaire | 14.39.00 ↔ | Autre réparation de déchirure de la rétine, SAP |
| 12.69.99 ↔ | Autre technique de fistulisation sclérale, autre | 14.39.10 ↔ | Réparation de déchirure de rétine à l'aide de liquides lourds |
| 12.71 ↔ | Cyclodiathermie | 14.39.99 ↔ | Autre réparation de déchirure de la rétine, autre |
| 12.72 ↔ | Cyclocryothérapie | 14.41 ↔ | Indentation sclérale et implantation |
| 12.73 ↔ | Cyclophotocoagulation | 14.49 ↔ | Autre réparation de décollement de la rétine par indentation sclérale |
| 12.74 ↔ | Réduction du corps ciliaire, SAP | 14.51 ↔ | Réparation de décollement de rétine par diathermie |
| 12.79.00 ↔ | Autres opérations de glaucome, SAP | 14.52 ↔ | Réparation de décollement de rétine par cryothérapie |
| 12.79.10 ↔ | Viscocalostomie lors de glaucome | 14.53 ↔ | Réparation de décollement de rétine par photocoagulation au xénon |
| 12.79.11 ↔ | Sclérectomie profonde lors de glaucome | 14.54 ↔ | Réparation de décollement de rétine par photocoagulation au laser |
| 12.79.20 ↔ | Mise en place d'un implant de drainage antiglaucomeux | 14.55 ↔ | Réparation de décollement de rétine par photocoagulation de type non-spécifié |
| 12.79.99 ↔ | Autres opérations de glaucome, autre | 14.59.00 ↔ | Autre réparation de décollement de la rétine, SAP |
| 12.81 ↔ | Suture de plaie de la sclérotique | 14.59.10 ↔ | Réparation de décollement de rétine à l'aide de liquides lourds |
| 12.82 ↔ | Réparation de fistule sclérale | 14.59.11 ↔ | Réparation de décollement de rétine par endotamponnade (gaz) |
| 12.83 ↔ | Révision de plaie opératoire du segment antérieur de l'œil, NCA | 14.59.99 ↔ | Autre réparation de décollement de la rétine, autre |
| 12.84 ↔ | Excision ou destruction de lésion de la sclérotique | 14.6X.00 ↔ | Ablation d'implant scléral chirurgical du segment postérieur de l'œil, SAP |
| 12.85 ↔ | Réparation de staphylome scléral avec greffe | 14.6X.10 ↔ | Révision et remplacement de matériel d'indentation sclérale |
| 12.86 ↔ | Autre réparation de staphylome scléral | 14.6X.20 ↔ | Ablation de matériel d'indentation sclérale |
| 12.87 ↔ | Renforcement scléral avec greffe | 14.6X.99 ↔ | Ablation d'implant scléral chirurgical du segment postérieur de l'œil, autre |
| 12.88 ↔ | Autre renforcement scléral | 14.71.00 ↔ | Ablation du corps vitré par voie antérieure, SAP |
| 12.89 ↔ | Opération de la sclérotique, autre | 14.71.10 ↔ | Vitrectomie antérieure par la pars plana |
| 12.91.00 ↔ | Évacuation thérapeutique de la chambre antérieure de l'œil, SAP | 14.71.19 ↔ | Autre vitrectomie par la pars plana |
| 12.91.10 ↔ | Lavage de la chambre antérieure de l'œil, SAP | 14.71.99 ↔ | Ablation du corps vitré par voie antérieure, autre |
| 12.91.11 ↔ | Lavage de la chambre antérieure de l'œil avec élimination de l'huile de silicone | 14.72 ↔ | Autre ablation du corps vitré |
| 12.91.19 ↔ | Lavage de la chambre antérieure de l'œil, autre | 14.73.00 ↔ | Vitrectomie mécanique par voie antérieure, SAP |
| 12.91.20 ↔ | Paracentèse de la chambre antérieure de l'œil | 14.73.10 ↔ | Vitrectomie mécanique par voie antérieure, vitrectomie par la pars plana |
| 12.91.99 ↔ | Évacuation thérapeutique de la chambre antérieure de l'œil, autre | 14.73.19 ↔ | Vitrectomie mécanique par autre voie antérieure |
| 12.92.09 ↔ | Injection dans la chambre antérieure de l'œil, autre | 14.73.99 ↔ | Vitrectomie mécanique par voie antérieure, autre |
| 12.92.21 ↔ | Injection dans la chambre antérieure de l'œil, air | 14.74 ↔ | Autre vitrectomie mécanique |
| 12.92.29 ↔ | Injection dans la chambre antérieure de l'œil, autre gaz | 14.79 ↔ | Opérations du corps vitré, autre |
| 12.93 ↔ | Excision ou destruction d'un envahissement épithélial de la chambre antérieure de l'œil | 14.9X.00 ↔ | Autres opérations de rétine, choroïde et chambre postérieure, SAP |
| 12.97 ↔ | Autres opérations de l'iris | 14.9X.10 ↔ | Autre opération de la rétine, rotation de la rétine |
| 12.98.00 ↔ | Autres opérations du corps ciliaire, SAP | 14.9X.11 ↔ | Implantation de prothèse épitréinienne |
| 12.98.10 ↔ | Fixation du corps ciliaire | 14.9X.12 ↔ | Changement de prothèse épitréinienne |
| 12.98.99 ↔ | Autres opérations du corps ciliaire, autre | 14.9X.13 ↔ | Ablation de prothèse épitréinienne |
| 12.99.00 ↔ | Autres opérations de la chambre antérieure de l'œil, SAP | 14.9X.14 ↔ | Implantation de prothèse sous-rétinienne |
| 12.99.99 ↔ | Autres opérations de la chambre antérieure de l'œil, autre | 14.9X.15 ↔ | Changement de prothèse sous-rétinienne |
| 14.00 ↔ | Ablation de corps étranger du segment postérieur de l'œil, SAP | 14.9X.16 ↔ | Ablation de prothèse sous-rétinienne |
| 14.01 ↔ | Ablation de corps étranger du segment postérieur de l'œil, avec aimant | | |
| 14.02 ↔ | Ablation de corps étranger du segment postérieur de l'œil, sans aimant | | |
| 14.11 ↔ | Aspiration diagnostique du vitré | | |
| 14.21 ↔ | Destruction de lésion chorio-rétinienne par diathermie | | |
| 14.22 ↔ | Destruction de lésion chorio-rétinienne par cryothérapie | | |

- | | | | |
|------------|--|------------|---|
| 14.9X.20 ↔ | Fixation de plaque de marquage pour la radiothérapie sur la rétine, la choroïde et la chambre postérieure de l'œil | 14.9X.22 ↔ | Repositionnement d'applicateur radioactif sur la rétine, la choroïde et la chambre postérieure de l'œil |
| 14.9X.21 ↔ | Ablation de plaque de marquage pour la radiothérapie de la rétine, la choroïde et la chambre postérieure de l'œil | 14.9X.23 ↔ | Ablation d'applicateur radioactif de la rétine, la choroïde et la chambre postérieure de l'œil |
| | | 14.9X.99 ↔ | Autres opérations de rétine, choroïde et chambre postérieure, autre |

Procédure C03-3

- | | | | |
|---------|---|---------|---|
| 13.00 ↔ | Extraction de corps étranger du cristallin, SAP | 13.59 ↔ | Autre extraction extracapsulaire de cristallin, autre |
| 13.01 ↔ | Extraction de corps étranger du cristallin, avec aimant | 13.64 ↔ | Discision de membrane secondaire (après cataracte) |
| 13.02 ↔ | Extraction de corps étranger du cristallin, sans aimant | 13.65 ↔ | Excision de membrane secondaire (après cataracte) |
| 13.11 ↔ | Extraction intracapsulaire de cristallin, par voie temporale inférieure | 13.66 ↔ | Fragmentation mécanique de membrane secondaire (après cataracte) |
| 13.19 ↔ | Extraction intracapsulaire de cristallin, autre | 13.69 ↔ | Extraction de cataracte, autre |
| 13.2 ↔ | Extraction extracapsulaire de cristallin, technique d'extraction linéaire | 13.71 ↔ | Implantation de cristallin artificiel avec extraction simultanée de cataracte |
| 13.3 ↔ | Extraction extracapsulaire de cristallin, aspiration simple (et irrigation) | 13.72 ↔ | Implantation secondaire de cristallin artificiel |
| 13.41 ↔ | Phacoémulsification et aspiration de cataracte | 13.73 ↔ | Implantation de cristallin artificiel portant l'iris |
| 13.42 ↔ | Phacofragmentation mécanique et aspiration de cataracte, voie postérieure | 13.79 ↔ | Implantation de cristallin artificiel, autre |
| 13.43 ↔ | Phacofragmentation mécanique et autre aspiration de cataracte | 13.8 ↔ | Ablation de cristallin artificiel |
| 13.51 ↔ | Extraction extracapsulaire de cristallin, voie temporale inférieure | 13.91 ↔ | Implantation de prothèse intraoculaire téléscopique |
| | | 13.92 ↔ | Capsulotomie du cristallin |
| | | 13.93 ↔ | Fermeture de défaut du cristallin avec une colle tissulaire |
| | | 13.99 ↔ | Autres opérations du cristallin, autre |

ADRG C04

Interventions sur la cornée

Procédure dans le tableau C04-1

DRG C04Z

Interventions sur la cornée

Procédure C04-1

- | | | | |
|------------|---|------------|--|
| 11.0 ↔ | Enlèvement magnétique de corps étranger de la cornée | 11.59.00 ↔ | Autre réparation de la cornée, SAP |
| 11.1 ↔ | Incision de la cornée | 11.59.10 ↔ | Réparation de la cornée par recouvrement, SAP |
| 11.22.00 ↔ | Biopsie de la cornée, SAP | 11.59.11 ↔ | Réparation de la cornée par recouvrement par une membrane amniotique |
| 11.22.20 ↔ | Biopsie ouverte de la cornée | 11.59.12 ↔ | Réparation de la cornée par autre technique de recouvrement |
| 11.22.99 ↔ | Biopsie de la cornée, autre | 11.59.99 ↔ | Autre réparation de la cornée, autre |
| 11.31 ↔ | Transposition de ptérygion | 11.60 ↔ | Grefe de cornée, SAP |
| 11.32 ↔ | Excision de ptérygion, avec greffe de cornée | 11.61 ↔ | Kératoplastie lamellaire avec autogreffe |
| 11.39.00 ↔ | Autre excision de ptérygion, SAP | 11.62 ↔ | Autre kératoplastie lamellaire |
| 11.39.10 ↔ | Excision de ptérygion avec kératectomie (photothérapeutique) | 11.63 ↔ | Kératoplastie pénétrante, avec autogreffe |
| 11.39.11 ↔ | Excision de ptérygion avec autre plastie conjonctivale | 11.64 ↔ | Autre kératoplastie pénétrante |
| 11.39.99 ↔ | Autre excision de ptérygion, autre | 11.69.00 ↔ | Autre greffe de cornée, SAP |
| 11.41 ↔ | Enlèvement mécanique d'épithélium de cornée | 11.69.10 ↔ | Plastie d'échange de cornée |
| 11.42 ↔ | Thermocautérisation de lésion de cornée | 11.69.20 ↔ | Grefe perforante de cornée |
| 11.43 ↔ | Cryothérapie de lésion de cornée | 11.69.99 ↔ | Autre greffe de cornée, autre |
| 11.49.00 ↔ | Autre ablation ou destruction de lésion de cornée, SAP | 11.71 ↔ | Kératomileusis |
| 11.49.10 ↔ | Destruction de lésion de cornée par coagulation laser | 11.72 ↔ | Kératophakie |
| 11.49.19 ↔ | Autre destruction de lésion de cornée | 11.73 ↔ | Kératoprothèse |
| 11.49.20 ↔ | Kératectomie de lésion de cornée par photothérapie | 11.74 ↔ | Thermokératoplastie |
| 11.49.29 ↔ | Autre kératectomie de lésion de cornée | 11.75 ↔ | Kératotomie radiale |
| 11.49.99 ↔ | Autre ablation ou destruction de lésion de cornée, autre | 11.76 ↔ | Épikératophakie |
| 11.51 ↔ | Suture de lacération de la cornée | 11.79.00 ↔ | Autre chirurgie de reconstruction de la cornée et correction de la réfraction, SAP |
| 11.52 ↔ | Réparation de déhiscence de plaie opératoire de la cornée | 11.79.10 ↔ | Kératectomie photoréfractive |
| 11.53 ↔ | Réparation de plaie ou de lacération de la cornée avec greffe de tissu conjonctival | 11.79.20 ↔ | Implantation d'un anneau cornéen intrastromal |
| | | 11.79.99 ↔ | Autre chirurgie de reconstruction de la cornée et correction de la réfraction, autre |
| | | 11.91 ↔ | Tatouage de la cornée |
| | | 11.92 ↔ | Enlèvement d'un implant artificiel de la cornée |

ADRG C06**Interventions sur l'iris, le corps ciliaire, la sclère et la chambre antérieure**

Procédure dans le tableau C06-1

DRG C06A**Interventions sur l'iris, le corps ciliaire, la sclère et la chambre antérieure avec mise en place d'un implant de drainage antiglaucomateux**

Procédure dans le tableau C06-2

DRG C06B**Interventions sur l'iris, le corps ciliaire, la sclère et la chambre antérieure****Procédure C06-1**

| | | | |
|------------|--|------------|---|
| 12.00 ↔ | Extraction de corps étranger intraoculaire du segment antérieur de l'œil, SAP | 12.64.11 ↔ | Trabéculéctomie ab externo, non couverte |
| 12.01 ↔ | Extraction de corps étranger intraoculaire du segment antérieur de l'œil, avec aimant | 12.64.99 ↔ | Trabéculéctomie ab externo, autre |
| 12.02 ↔ | Extraction de corps étranger intraoculaire du segment antérieur de l'œil, sans aimant | 12.65 ↔ | Autre fistulisation sclérale avec iridectomie |
| 12.11 ↔ | Iridotomie, avec transfixation | 12.66 ↔ | Révision post-opératoire de technique de fistulisation sclérale |
| 12.12 ↔ | Autre iridotomie | 12.69.00 ↔ | Autre technique de fistulisation sclérale, SAP |
| 12.13 ↔ | Excision d'iris prolabé | 12.69.10 ↔ | Opération filtrante de réduction de la pression intraoculaire |
| 12.14 ↔ | Autre iridectomie | 12.69.99 ↔ | Autre technique de fistulisation sclérale, autre |
| 12.21 ↔ | Aspiration diagnostique de la chambre antérieure de l'œil | 12.71 ↔ | Cyclodiathermie |
| 12.22 ↔ | Biopsie de l'iris | 12.72 ↔ | Cyclocryothérapie |
| 12.29.10 ↔ | Biopsie du corps ciliaire | 12.73 ↔ | Cyclophotocoagulation |
| 12.29.20 ↔ | Biopsie de la sclère | 12.74 ↔ | Réduction du corps ciliaire, SAP |
| 12.29.30 ↔ | Biopsie du cristallin | 12.79.00 ↔ | Autres opérations de glaucome, SAP |
| 12.31 ↔ | Lyse de goniosynéchie | 12.79.10 ↔ | Viscocalostomie lors de glaucome |
| 12.32 ↔ | Lyse d'autre synéchie antérieure | 12.79.11 ↔ | Sclérectomie profonde lors de glaucome |
| 12.33 ↔ | Lyse de synéchie postérieure | 12.79.20 ↔ | Mise en place d'un implant de drainage antiglaucomateux |
| 12.34 ↔ | Lyse d'adhérence cornéo-vitréenne | 12.79.99 ↔ | Autres opérations de glaucome, autre |
| 12.35 ↔ | Coréoplastie | 12.81 ↔ | Suture de plaie de la sclérotique |
| 12.39.00 ↔ | Autre iridoplastie, SAP | 12.82 ↔ | Réparation de fistule sclérale |
| 12.39.10 ↔ | Iridoplastie au laser pour aide de la circulation intraoculaire | 12.83 ↔ | Révision de plaie opératoire du segment antérieur de l'œil, NCA |
| 12.39.99 ↔ | Autre iridoplastie, autre | 12.84 ↔ | Excision ou destruction de lésion de la sclérotique |
| 12.40 ↔ | Excision de lésion du segment antérieur de l'œil, SAP | 12.85 ↔ | Réparation de staphylome scléral avec greffe |
| 12.41 ↔ | Destruction de lésion de l'iris, non excisionnelle | 12.86 ↔ | Autre réparation de staphylome scléral |
| 12.42 ↔ | Excision de lésion de l'iris | 12.87 ↔ | Renforcement scléral avec greffe |
| 12.43 ↔ | Destruction de lésion du corps ciliaire, non excisionnelle | 12.88 ↔ | Autre renforcement scléral |
| 12.44 ↔ | Excision de lésion du corps ciliaire | 12.89 ↔ | Opération de la sclérotique, autre |
| 12.51 ↔ | Gonioponction, sans goniotomie | 12.91.00 ↔ | Évacuation thérapeutique de la chambre antérieure de l'œil, SAP |
| 12.52 ↔ | Goniotomie sans gonioponction | 12.91.10 ↔ | Lavage de la chambre antérieure de l'œil, SAP |
| 12.53 ↔ | Goniotomie avec gonioponction | 12.91.11 ↔ | Lavage de la chambre antérieure de l'œil avec élimination de l'huile de silicone |
| 12.54 ↔ | Trabéculotomie ab externo | 12.91.19 ↔ | Lavage de la chambre antérieure de l'œil, autre |
| 12.55 ↔ | Cyclodialyse | 12.91.20 ↔ | Paracentèse de la chambre antérieure de l'œil |
| 12.59.00 ↔ | Autre aide à la circulation intraoculaire, SAP | 12.91.99 ↔ | Évacuation thérapeutique de la chambre antérieure de l'œil, autre |
| 12.59.10 ↔ | Aide de la circulation intraoculaire par trabéculoplastie ou gonioplastie | 12.92.09 ↔ | Injection dans la chambre antérieure de l'œil, autre |
| 12.59.11 ↔ | Aide de la circulation intraoculaire par aspiration et curetage du réseau trabéculaire | 12.92.21 ↔ | Injection dans la chambre antérieure de l'œil, air |
| 12.59.99 ↔ | Autre aide à la circulation intraoculaire, autre | 12.92.29 ↔ | Injection dans la chambre antérieure de l'œil, autre gaz |
| 12.61.00 ↔ | Trépanation de sclérotique, avec iridectomie, SAP | 12.93 ↔ | Excision ou destruction d'un envahissement épithélial de la chambre antérieure de l'œil |
| 12.61.10 ↔ | Trépanation de sclérotique, couverte, avec iridectomie | 12.97 ↔ | Autres opérations de l'iris |
| 12.61.11 ↔ | Trépanation de sclérotique, non couverte, avec iridectomie | 12.98.00 ↔ | Autres opérations du corps ciliaire, SAP |
| 12.61.99 ↔ | Trépanation de sclérotique, avec iridectomie, autre | 12.98.10 ↔ | Fixation du corps ciliaire |
| 12.62 ↔ | Thermocautérisation de sclérotique, avec iridectomie | 12.98.99 ↔ | Autres opérations du corps ciliaire, autre |
| 12.63 ↔ | Iridencleisis et iridotaxis | 12.99.00 ↔ | Autres opérations de la chambre antérieure de l'œil, SAP |
| 12.64.00 ↔ | Trabéculéctomie ab externo, SAP | 12.99.99 ↔ | Autres opérations de la chambre antérieure de l'œil, autre |
| 12.64.10 ↔ | Trabéculéctomie ab externo, couverte | | |

Procédure C06-2

12.79.20 ↔ Mise en place d'un implant de drainage antiglaucomateux

ADRG C08**Intervention sur le cristallin**

Procédure dans le tableau C08-2

DRG C08A**Extraction extracapsulaire du cristallin avec intervention en plusieurs temps ou bilatérale ou malformation congénitale du cristallin**

Au moins deux traitements, qui sont séparés au moins d'un jour dans dans [au moins deux procédures dans le tableau C08-3] ou procédure bilatérale dans le tableau C08-3 ou diagnostic dans le tableau C08-1

DRG C08B**Intervention sur le cristallin****Diagnostic C08-1**

Q12.0 Cataracte congénitale
Q12.1 Luxation congénitale du cristallin
Q12.2 Colobome du cristallin

Q12.3 Aphakie congénitale
Q12.4 Sphérophakie
Q12.8 Autres malformations congénitales du cristallin

Procédure C08-2

| | | | |
|---------|---|---------|---|
| 13.00 ↔ | Extraction de corps étranger du cristallin, SAP | 13.59 ↔ | Autre extraction extracapsulaire de cristallin, autre |
| 13.01 ↔ | Extraction de corps étranger du cristallin, avec aimant | 13.64 ↔ | Discision de membrane secondaire (après cataracte) |
| 13.02 ↔ | Extraction de corps étranger du cristallin, sans aimant | 13.65 ↔ | Excision de membrane secondaire (après cataracte) |
| 13.11 ↔ | Extraction intracapsulaire de cristallin, par voie temporale inférieure | 13.66 ↔ | Fragmentation mécanique de membrane secondaire (après cataracte) |
| 13.19 ↔ | Extraction intracapsulaire de cristallin, autre | 13.69 ↔ | Extraction de cataracte, autre |
| 13.2 ↔ | Extraction extracapsulaire de cristallin, technique d'extraction linéaire | 13.71 ↔ | Implantation de cristallin artificiel avec extraction simultanée de cataracte |
| 13.3 ↔ | Extraction extracapsulaire de cristallin, aspiration simple (et irrigation) | 13.72 ↔ | Implantation secondaire de cristallin artificiel |
| 13.41 ↔ | Phacoémulsification et aspiration de cataracte | 13.73 ↔ | Implantation de cristallin artificiel portant l'iris |
| 13.42 ↔ | Phacofragmentation mécanique et aspiration de cataracte, voie postérieure | 13.79 ↔ | Implantation de cristallin artificiel, autre |
| 13.43 ↔ | Phacofragmentation mécanique et autre aspiration de cataracte | 13.8 ↔ | Ablation de cristallin artificiel |
| 13.51 ↔ | Extraction extracapsulaire de cristallin, voie temporale inférieure | 13.91 ↔ | Implantation de prothèse intraoculaire télescopique |
| | | 13.92 ↔ | Capsulotomie du cristallin |
| | | 13.93 ↔ | Fermeture de défaut du cristallin avec une colle tissulaire |
| | | 13.99 ↔ | Autres opérations du cristallin, autre |

Procédure C08-3

| | | | |
|---------|---|---------|---|
| 13.2 ↔ | Extraction extracapsulaire de cristallin, technique d'extraction linéaire | 13.43 ↔ | Phacofragmentation mécanique et autre aspiration de cataracte |
| 13.3 ↔ | Extraction extracapsulaire de cristallin, aspiration simple (et irrigation) | 13.51 ↔ | Extraction extracapsulaire de cristallin, voie temporale inférieure |
| 13.41 ↔ | Phacoémulsification et aspiration de cataracte | 13.59 ↔ | Autre extraction extracapsulaire de cristallin, autre |
| 13.42 ↔ | Phacofragmentation mécanique et aspiration de cataracte, voie postérieure | | |

ADRG C10**Interventions sur les muscles oculaires**

Procédure dans le tableau C10-1

DRG C10Z

Interventions sur les muscles oculaires

Procédure C10-1

| | | | |
|------------|---|------------|--|
| 15.01 ↔ | Biopsie de muscle ou de tendon extraoculaire | 15.29.12 ↔ | Lyse d'adhérences d'un seul muscle extraoculaire oblique |
| 15.11.00 ↔ | Recul d'un seul muscle extraoculaire, SAP | 15.29.19 ↔ | Lyse d'adhérences d'un seul muscle extraoculaire, autre |
| 15.11.10 ↔ | Recul d'un seul muscle extraoculaire droit | 15.29.30 ↔ | Détachement d'un seul muscle extraoculaire, SAP |
| 15.11.11 ↔ | Recul d'un seul muscle extraoculaire oblique | 15.29.31 ↔ | Détachement d'un seul muscle extraoculaire droit |
| 15.11.99 ↔ | Recul d'un seul muscle extraoculaire, autre | 15.29.32 ↔ | Détachement d'un seul muscle extraoculaire oblique |
| 15.12.00 ↔ | Avancement d'un seul muscle extraoculaire, SAP | 15.29.39 ↔ | Détachement d'un seul muscle extraoculaire, autre |
| 15.12.10 ↔ | Avancement d'un seul muscle extraoculaire droit | 15.29.40 ↔ | Refixation d'un seul muscle extraoculaire, SAP |
| 15.12.11 ↔ | Avancement d'un seul muscle extraoculaire oblique | 15.29.41 ↔ | Refixation d'un seul muscle extraoculaire droit |
| 15.12.99 ↔ | Avancement de muscle extraoculaire, autre | 15.29.42 ↔ | Refixation d'un seul muscle extraoculaire oblique |
| 15.13.00 ↔ | Résection d'un seul muscle extraoculaire, SAP | 15.29.49 ↔ | Refixation d'un seul muscle extraoculaire, autre |
| 15.13.10 ↔ | Résection d'un seul muscle extraoculaire droit | 15.3X.00 ↔ | Opération sur des muscles extraoculaires, deux ou plus, avec libération temporaire du globe, SAP |
| 15.13.11 ↔ | Résection d'un seul muscle extraoculaire oblique | 15.3X.10 ↔ | Opération de deux muscles oculaires droits avec libération temporaire du globe |
| 15.13.99 ↔ | Résection d'un seul muscle extraoculaire, autre | 15.3X.11 ↔ | Opération d'au moins trois muscles oculaires obliques avec libération temporaire du globe |
| 15.19.00 ↔ | Autre opération d'un seul muscle extraoculaire avec libération temporaire du globe, SAP | 15.3X.12 ↔ | Opération d'au moins deux muscles oculaires droits et d'au moins deux muscles oculaires obliques avec libération temporaire du globe |
| 15.19.10 ↔ | Opération de renforcement de muscle oculaire, SAP | 15.3X.20 ↔ | Myopexie de deux muscles oculaires droits avec libération temporaire du globe |
| 15.19.11 ↔ | Opération de renforcement de muscle oculaire droit | 15.3X.21 ↔ | Myopexie d'au moins deux muscles oculaires droits et opération d'au moins un autre muscle oculaire avec libération temporaire du globe |
| 15.19.12 ↔ | Opération de renforcement de muscle oculaire oblique | 15.3X.99 ↔ | Opérations sur des muscles extraoculaires, deux ou plus, avec libération temporaire du globe, autre |
| 15.19.19 ↔ | Autre opération de renforcement de muscle oculaire | 15.4X.00 ↔ | Opération sur des muscles extraoculaires - deux ou plus - sans libération temporaire du globe, SAP |
| 15.19.20 ↔ | Opération d'affaiblissement de muscle oculaire, SAP | 15.4X.10 ↔ | Opération de deux muscles oculaires droits sans libération temporaire du globe |
| 15.19.21 ↔ | Opération d'affaiblissement de muscle oculaire droit | 15.4X.11 ↔ | Opération d'au moins trois muscles oculaires obliques sans libération temporaire du globe |
| 15.19.22 ↔ | Opération d'affaiblissement de muscle oculaire oblique | 15.4X.12 ↔ | Autre opération d'au moins deux muscles oculaires droits et d'au moins deux muscles oculaires obliques sans libération temporaire du globe |
| 15.19.29 ↔ | Autre opération d'affaiblissement de muscle oculaire | 15.4X.20 ↔ | Myopexie de deux muscles oculaires droits sans libération temporaire du globe |
| 15.19.30 ↔ | Myopexie de muscle oculaire droit | 15.4X.21 ↔ | Myopexie d'au moins deux muscles oculaires droits et opération d'au moins un autre muscle oculaire sans libération temporaire du globe |
| 15.19.40 ↔ | Chirurgie oculomotrice | 15.4X.99 ↔ | Opération sur des muscles extraoculaires - deux ou plus - sans libération temporaire du globe, autre |
| 15.19.99 ↔ | Autre opération d'un seul muscle extraoculaire avec libération temporaire du globe, autre | 15.5X.00 ↔ | Transposition d'un seul muscle extraoculaire, SAP |
| 15.21.00 ↔ | Technique d'allongement d'un seul muscle extraoculaire, SAP | 15.5X.10 ↔ | Transposition d'un seul muscle extraoculaire droit |
| 15.21.10 ↔ | Technique d'allongement d'un seul muscle extraoculaire droit | 15.5X.11 ↔ | Transposition d'un seul muscle extraoculaire oblique |
| 15.21.11 ↔ | Technique d'allongement d'un seul muscle extraoculaire oblique | 15.5X.99 ↔ | Transposition d'un seul muscle extraoculaire, autre |
| 15.21.99 ↔ | Technique d'allongement d'un seul muscle extraoculaire, autre | 15.6 ↔ | Révision de chirurgie de muscle extraoculaire |
| 15.22.00 ↔ | Technique de raccourcissement d'un seul muscle extraoculaire, SAP | 15.7 ↔ | Réparation de traumatisme de muscle extraoculaire |
| 15.22.10 ↔ | Technique de raccourcissement d'un seul muscle extraoculaire droit | 15.9 ↔ | Autres opérations de muscles et de tendons extraoculaires |
| 15.22.11 ↔ | Technique de raccourcissement d'un seul muscle extraoculaire oblique | | |
| 15.22.99 ↔ | Technique de raccourcissement d'un seul muscle extraoculaire, autre | | |
| 15.29.00 ↔ | Autre opération d'un seul muscle extraoculaire, SAP | | |
| 15.29.01 ↔ | Autre opération d'un seul muscle extraoculaire droit | | |
| 15.29.02 ↔ | Autre opération d'un seul muscle extraoculaire oblique | | |
| 15.29.09 ↔ | Autre opération d'un seul muscle extraoculaire, autre | | |
| 15.29.10 ↔ | Lyse d'adhérences d'un seul muscle extraoculaire, SAP | | |
| 15.29.11 ↔ | Lyse d'adhérences d'un seul muscle extraoculaire droit | | |

ADRG C12**Interventions sur la paupière**

Procédure dans le tableau C12-1

DRG C12Z**Interventions sur la paupière****Procédure C12-1**

| | | | |
|------------|---|------------|--|
| 08.11.00 ↔ | Biopsie de paupière, SAP | 08.64 ↔ | Reconstruction de paupière avec lambeau tarsoconjunctival |
| 08.11.20 ↔ | Biopsie ouverte de paupière | 08.69.00 ↔ | Autre reconstruction de paupière avec lambeau ou greffe, SAP |
| 08.11.99 ↔ | Biopsie de paupière, autre | 08.69.10 ↔ | Reconstruction de paupière avec du cartilage |
| 08.21 ↔ | Excision de chalazion | 08.69.11 ↔ | Reconstruction de paupière avec du matériau alloplastique |
| 08.22 ↔ | Excision d'autre lésion mineure de paupière | 08.69.12 ↔ | Reconstruction de paupière avec plastie par lambeau de glissement et de rotation |
| 08.23 ↔ | Excision de lésion majeure de paupière, épaisseur partielle | 08.69.13 ↔ | Reconstruction de paupière par allongement de la paupière supérieure |
| 08.24 ↔ | Excision de lésion majeure de paupière, épaisseur transfixiante | 08.69.99 ↔ | Autre reconstruction de paupière avec lambeau ou greffe, autre |
| 08.31 ↔ | Correction de blépharoptose selon la technique de muscle frontal avec suture | 08.71 ↔ | Reconstruction de paupière impliquant le rebord palpébral, épaisseur partielle |
| 08.32 ↔ | Correction de blépharoptose par opération de muscle frontal et soutien aponévrotique | 08.72 ↔ | Autre reconstruction de paupière, épaisseur partielle |
| 08.33 ↔ | Correction de blépharoptose par résection ou avancement de muscle releveur ou d'aponévrose | 08.73.00 ↔ | Reconstruction de paupière impliquant le rebord palpébral, épaisseur complète, SAP |
| 08.34 ↔ | Correction de blépharoptose par autre technique impliquant les muscles élévateurs | 08.73.10 ↔ | Plastie de glissement du rebord palpébral |
| 08.35 ↔ | Réparation de blépharoptose par opération du tarse | 08.73.99 ↔ | Reconstruction de paupière impliquant le rebord palpébral, épaisseur complète, autre |
| 08.36 ↔ | Réparation de blépharoptose par autres techniques | 08.74.00 ↔ | Autre reconstruction de paupière, épaisseur complète, SAP |
| 08.37 ↔ | Réduction d'une surcorrection de ptose | 08.74.10 ↔ | Allongement de la paupière supérieure |
| 08.38 ↔ | Correction de rétraction de paupière | 08.74.99 ↔ | Autre reconstruction de paupière, épaisseur complète, autre |
| 08.41 ↔ | Réparation d'entropion et d'ectropion par thermocautérisation | 08.82 ↔ | Réparation de lacération de paupière impliquant le rebord, épaisseur partielle |
| 08.42 ↔ | Réparation d'entropion et d'ectropion par suture | 08.83 ↔ | Autre réparation de lacération de paupière, épaisseur partielle |
| 08.43 ↔ | Réparation d'entropion et d'ectropion avec résection cunéiforme | 08.84 ↔ | Réparation de lacération de paupière impliquant le rebord, épaisseur complète |
| 08.44.00 ↔ | Réparation d'entropion et d'ectropion par plastie de paupière, SAP | 08.85 ↔ | Autre réparation de lacération de paupière, épaisseur complète |
| 08.44.10 ↔ | Réparation d'entropion et d'ectropion par plastie de paupière, raccourcissement horizontal de la paupière | 08.86 ↔ | Rhytidectomie de paupière inférieure |
| 08.44.99 ↔ | Réparation d'entropion et d'ectropion par plastie de paupière, autre | 08.87 ↔ | Rhytidectomie de paupière supérieure |
| 08.49.00 ↔ | Autre réparation d'entropion et d'ectropion, SAP | 08.89.10 ↔ | Réparation de paupière, angle palpébral interne ou externe |
| 08.49.10 ↔ | Autre réparation d'entropion et d'ectropion, opération des rétracteurs de la paupière | 08.89.11 ↔ | Réparation de paupière par suspension du sourcil |
| 08.49.11 ↔ | Autre réparation d'entropion et d'ectropion, repositionnement d'une lamelle de paupière | 08.89.12 ↔ | Réparation de paupière par résection d'un prolapsus de graisse orbitaire |
| 08.49.99 ↔ | Autre réparation d'entropion et d'ectropion, autre | 08.89.13 ↔ | Réparation de paupière par surfaçage au laser |
| 08.51 ↔ | Canthotomie | 08.89.14 ↔ | Réparation de paupière par autre technique d'allongement de la paupière supérieure |
| 08.59.00 ↔ | Autre ajustement de position de paupière, SAP | 08.89.15 ↔ | Réparation de paupière par allongement de la paupière inférieure |
| 08.59.10 ↔ | Canthoplastie, SAP | 08.89.99 ↔ | Autre réparation de paupière, autre |
| 08.59.11 ↔ | Canthopexie | | |
| 08.59.12 ↔ | Correction chirurgicale de l'épicanthus | | |
| 08.59.99 ↔ | Autre ajustement de position de paupière, autre | | |
| 08.61.10 ↔ | Reconstruction de paupière avec lambeau cutané | | |
| 08.61.11 ↔ | Reconstruction de paupière avec greffe cutanée | | |
| 08.62 ↔ | Reconstruction de paupière avec greffe de muqueuse | | |
| 08.63 ↔ | Reconstruction de sourcil avec greffe de follicule pileux | | |

ADRG C13**Interventions sur le système lacrymal**

Procédure dans le tableau C13-1

DRG C13A**Interventions en plusieurs temps ou bilatérales sur le système lacrymal ou réparation du nez**

Au moins deux traitements, qui sont séparés au moins d'un jour dans dans [au moins deux procédures dans le tableau C13-1] ou procédure bilatérale dans le tableau C13-1 ou procédure dans le tableau C13-2

DRG C13B**Interventions sur le système lacrymal****Procédure C13-1**

| | | | |
|---------|--|---------|--|
| 09.0 ↔ | Incision de glande lacrymale | 09.59 ↔ | Incision du sac lacrymal et des voies lacrymales, autre |
| 09.11 ↔ | Biopsie de glande lacrymale | 09.6 ↔ | Excision de voie lacrymale et de sac lacrymal |
| 09.12 ↔ | Biopsie du sac lacrymal | 09.71 ↔ | Correction de point lacrymal éversé |
| 09.20 ↔ | Excision de glande lacrymale, SAP | 09.72 ↔ | Autre réparation de point lacrymal |
| 09.21 ↔ | Excision de lésion de glande lacrymale | 09.73 ↔ | Réparation de canalicule lacrymal |
| 09.22 ↔ | Autre dacryoadénectomie partielle | 09.81 ↔ | Dacryocysto-rhinostomie |
| 09.23 ↔ | Dacryoadénectomie totale | 09.82 ↔ | Conjonctivocysto-rhinostomie |
| 09.3 ↔ | Autres opérations de glande lacrymale | 09.83 ↔ | Conjonctivo-rhinostomie avec insertion de tube ou de stent |
| 09.44 ↔ | Intubation de canal lacrymo-nasal | 09.91 ↔ | Oblitération de point lacrymal |
| 09.51 ↔ | Incision de point lacrymal | 09.99 ↔ | Autre opération du système lacrymal, autre |
| 09.52 ↔ | Incision de canalicule lacrymal | | |
| 09.53 ↔ | Incision de sac lacrymal | | |

Procédure C13-2

| | | | |
|------------|---|------------|--|
| 21.07 ↔ | Contrôle d'épistaxis, par excision de muqueuse nasale et greffe cutanée de septum et de la paroi latérale du nez | 21.83.99 ↔ | Reconstruction totale du nez, autre |
| 21.1 ↔ | Incision du nez | 21.84 ↔ | Révision de rhinoplastie |
| 21.31.10 ↔ | Excision locale de lésion intranasale, par abord intranasal | 21.85 ↔ | Rhinoplastie d'augmentation |
| 21.31.12 ↔ | Destruction de lésion intranasale | 21.86.00 ↔ | Rhinoplastie limitée, SAP |
| 21.32 ↔ | Excision et destruction locale d'autre lésion du nez | 21.86.10 ↔ | Rhinoplastie limitée, nez externe |
| 21.5 ↔ | Résection submuqueuse du septum nasal | 21.86.11 ↔ | Rhinoplastie avec lambeau local ou distal |
| 21.61 ↔ | Cautérisation turbinaire par diathermie ou cryochirurgie | 21.86.99 ↔ | Rhinoplastie limitée, autre |
| 21.62 ↔ | Fracture d'os turbiné | 21.87 ↔ | Autre rhinoplastie |
| 21.69.00 ↔ | Autre turbinectomie, SAP | 21.88.00 ↔ | Autre septoplastie, SAP |
| 21.69.10 ↔ | Turbinotomie et ablation des extrémités postérieures | 21.88.10 ↔ | Septoplastie, doublure |
| 21.69.11 ↔ | Résection submuqueuse (turbinoplastie) | 21.88.11 ↔ | Septoplastie, réparation de perforation du septum nasal avec lambeau muqueux de glissement |
| 21.69.12 ↔ | Autres opérations du cornet nasal inférieur | 21.88.12 ↔ | Septoplastie, correction sans résection |
| 21.69.99 ↔ | Autre turbinectomie, autre | 21.88.13 ↔ | Septoplastie, correction avec résection |
| 21.82 ↔ | Fermeture de fistule du nez | 21.88.14 ↔ | Septoplastie, réparation de septum nasal avec transplant autologue local (plastie d'échange) |
| 21.83.00 ↔ | Reconstruction totale du nez, SAP | 21.88.15 ↔ | Septoplastie, réparation de septum nasal avec transplant autologue distal ou transplant allogène ou xénogène |
| 21.83.10 ↔ | Septorhinoplastie avec correction de cartilage ou d'os, avec transplant autologue local | 21.88.99 ↔ | Autre septoplastie, autre |
| 21.83.11 ↔ | Septorhinoplastie avec correction de cartilage ou d'os, avec transplant autologue distal ou transplant allogène ou xénogène | 21.89 ↔ | Réparation et opération plastique du nez, autre |
| 21.83.12 ↔ | Septorhinoplastie avec correction d'os et de cartilage | 21.91 ↔ | Lyse d'adhérences du nez |
| 21.83.20 ↔ | Reconstruction totale du nez, avec implantation de matériel alloplastique | 21.99.00 ↔ | Autre opération du nez, SAP |
| | | 21.99.10 ↔ | Résection unilatérale d'atrésie des choanes, transnasale, par endoscopie |
| | | 21.99.20 ↔ | Résection bilatérale d'atrésie des choanes, transnasale, par endoscopie |
| | | 21.99.99 ↔ | Autre opération du nez, autre |

ADRG C14**Interventions sur la conjonctive ou autres procédures**

Au moins une procédure dans le tableau C14-1 ou procédure dans le tableau C14-2 et procédure dans le tableau C14-3

DRG C14Z**Interventions sur la conjonctive ou autres procédures****Procédure C14-1**

| | | | |
|------------|--|------------|---|
| 01.14.00 ↔ | Biopsie du cerveau à ciel ouvert, SAP | 21.32 ↔ | Excision et destruction locale d'autre lésion du nez |
| 01.14.10 ↔ | Biopsie stéréotaxique du cerveau à ciel ouvert | 21.5 ↔ | Résection submuqueuse du septum nasal |
| 01.14.99 ↔ | Biopsie du cerveau à ciel ouvert, autre | 21.61 ↔ | Cautérisation turbinaire par diathermie ou cryochirurgie |
| 02.05.20 ↔ | Insertion d'un implant CAD au niveau des os de la boîte crânienne avec participation orbitaire, temporale ou frontale, jusqu'à 2 régions | 21.62 ↔ | Fracture d'os turbiné |
| 02.05.30 ↔ | Insertion d'un implant CAD au niveau des os de la boîte crânienne avec participation de plusieurs régions de la face, 3 régions et plus | 21.69.00 ↔ | Autre turbinectomie, SAP |
| 04.08.99 ↔ | Fenestration des gaines du nerf optique, autre | 21.69.10 ↔ | Turbinotomie et ablation des extrémités postérieures |
| 10.0 ↔ | Enlèvement par incision de corps étranger de la conjonctive | 21.69.11 ↔ | Résection submuqueuse (turbinoplastie) |
| 10.31.10 ↔ | Excision de lésion ou tissu de la conjonctive avec plastie | 21.69.12 ↔ | Autres opérations du cornet nasal inférieur |
| 10.31.99 ↔ | Excision de lésion ou tissu de la conjonctive, autre | 21.69.99 ↔ | Autre turbinectomie, autre |
| 10.41.00 ↔ | Réparation de symblépharon avec greffe libre, SAP | 21.82 ↔ | Fermeture de fistule du nez |
| 10.41.10 ↔ | Réparation de symblépharon avec greffe libre autogène | 21.83.00 ↔ | Reconstruction totale du nez, SAP |
| 10.41.11 ↔ | Réparation de symblépharon avec greffe libre non autogène | 21.83.10 ↔ | Septorhinoplastie avec correction de cartilage ou d'os, avec transplant autologue local |
| 10.41.99 ↔ | Réparation de symblépharon avec greffe libre, autre | 21.83.11 ↔ | Septorhinoplastie avec correction de cartilage ou d'os, avec transplant autologue distal ou transplant allogène ou xénogène |
| 10.42.00 ↔ | Reconstruction de cul-de-sac conjonctival avec greffe libre, SAP | 21.83.12 ↔ | Septorhinoplastie avec correction d'os et de cartilage |
| 10.42.10 ↔ | Reconstruction de cul-de-sac conjonctival avec greffe libre autogène | 21.83.20 ↔ | Reconstruction totale du nez, avec implantation de matériel alloplastique |
| 10.42.11 ↔ | Reconstruction de cul-de-sac conjonctival avec greffe libre non autogène | 21.83.99 ↔ | Reconstruction totale du nez, autre |
| 10.42.99 ↔ | Reconstruction de cul-de-sac conjonctival avec greffe libre, autre | 21.84 ↔ | Révision de rhinoplastie |
| 10.43 ↔ | Autre reconstruction de cul-de-sac conjonctival | 21.85 ↔ | Rhinoplastie d'augmentation |
| 10.44.00 ↔ | Autre greffe libre de la conjonctive, SAP | 21.86.00 ↔ | Rhinoplastie limitée, SAP |
| 10.44.10 ↔ | Autre greffe libre autogène de la conjonctive | 21.86.10 ↔ | Rhinoplastie limitée, nez externe |
| 10.44.11 ↔ | Autre greffe libre non autogène de la conjonctive | 21.86.11 ↔ | Rhinoplastie avec lambeau local ou distal |
| 10.44.99 ↔ | Autre greffe libre de la conjonctive, autre | 21.86.99 ↔ | Rhinoplastie limitée, autre |
| 10.45.00 ↔ | Transplantation de cellules souches limbiques, SAP | 21.87 ↔ | Autre rhinoplastie |
| 10.45.09 ↔ | Transplantation de cellules souches limbiques, autre | 21.88.00 ↔ | Autre septoplastie, SAP |
| 10.45.11 ↔ | Transplantation autologue de cellules souches limbiques avec cellules souches limbiques cultivées in vitro | 21.88.10 ↔ | Septoplastie, doublure |
| 10.49.00 ↔ | Autre conjonctivoplastie, SAP | 21.88.11 ↔ | Septoplastie, réparation de perforation du septum nasal avec lambeau muqueux de glissement |
| 10.49.10 ↔ | Autre conjonctivoplastie, plastie de la capsule de Tenon | 21.88.12 ↔ | Septoplastie, correction sans résection |
| 10.49.99 ↔ | Autre conjonctivoplastie, autre | 21.88.13 ↔ | Septoplastie, correction avec résection |
| 10.5X.00 ↔ | Lyse d'adhérence de la conjonctive et de la paupière, SAP | 21.88.14 ↔ | Septoplastie, réparation de septum nasal avec transplant autologue local (plastie d'échange) |
| 10.5X.10 ↔ | Lyse d'adhérence de la conjonctive et de la paupière avec plastie conjonctivale | 21.88.15 ↔ | Septoplastie, réparation de septum nasal avec transplant autologue distal ou transplant allogène ou xénogène |
| 10.5X.99 ↔ | Lyse d'adhérence de la conjonctive et de la paupière, autre | 21.88.99 ↔ | Autre septoplastie, autre |
| 10.6X.00 ↔ | Réparation de lacération de la conjonctive, SAP | 21.89 ↔ | Réparation et opération plastique du nez, autre |
| 10.6X.10 ↔ | Réparation de lacération de la conjonctive, par suture | 21.91 ↔ | Lyse d'adhérences du nez |
| 10.6X.99 ↔ | Réparation de lacération de la conjonctive, autre | 21.99.00 ↔ | Autre opération du nez, SAP |
| 21.07 ↔ | Contrôle d'épistaxis, par excision de muqueuse nasale et greffe cutanée de septum et de la paroi latérale du nez | 21.99.10 ↔ | Résection unilatérale d'atrésie des choanes, transnasale, par endoscopie |
| 21.1 ↔ | Incision du nez | 21.99.20 ↔ | Résection bilatérale d'atrésie des choanes, transnasale, par endoscopie |
| 21.31.10 ↔ | Excision locale de lésion intranasale, par abord intranasal | 21.99.99 ↔ | Autre opération du nez, autre |
| 21.31.12 ↔ | Destruction de lésion intranasale | 22.2X.00 ↔ | Antrotomie intranasale, SAP |
| | | 22.2X.10 ↔ | Infundibulotomie sans fenestration de l'antre maxillaire |
| | | 22.2X.11 ↔ | Infundibulotomie avec fenestration de l'antre maxillaire |
| | | 22.51 ↔ | Ethmoïdotomie |
| | | 22.52 ↔ | Sphénoïdotomie |
| | | 38.21 ↔ | Biopsie de vaisseau sanguin |
| | | 39.72.00 ↔ | Réparation ou occlusion endovasculaire des vaisseaux de la tête et du cou, SAP |

| | | | |
|-------------|---|------------|--|
| 39.72.09 ↔ | Réparation ou occlusion endovasculaire des vaisseaux de la tête et du cou, autre | 86.41.15 ↔ | Excision radicale et étendue de lésion ou de tissu cutané et sous-cutané, sans fermeture primaire de la plaie, à l'avant-bras |
| 39.72.10 ↔ | Embolisation sélective de vaisseaux intracrâniens, SAP | 86.41.16 ↔ | Excision radicale et étendue de lésion ou de tissu cutané et sous-cutané, sans fermeture primaire de la plaie, à la main |
| 39.72.14 ↔ | Embolisation sélective de vaisseaux intracrâniens, avec matériel embolisant adhésif | 86.41.17 ↔ | Excision radicale et étendue de lésion ou de tissu cutané et sous-cutané, sans fermeture primaire de la plaie, à la paroi thoracique et au dos |
| 39.72.15 ↔ | Embolisation sélective de vaisseaux intracrâniens par plugs | 86.41.18 ↔ | Excision radicale et étendue de lésion ou de tissu cutané et sous-cutané, sans fermeture primaire de la plaie, à l'abdomen et l'aîne |
| 39.72.16 ↔ | Embolisation sélective de vaisseaux intracrâniens avec coils | 86.41.1A ↔ | Excision radicale et étendue de lésion ou de tissu cutané et sous-cutané, sans fermeture primaire de la plaie, aux fesses |
| 39.72.17 ↔ | Embolisation sélective de vaisseaux intracrâniens avec particules | 86.41.1B ↔ | Excision radicale et étendue de lésion ou de tissu cutané et sous-cutané, sans fermeture primaire de la plaie, à la cuisse et au genou |
| 39.72.18 ↔ | Embolisation sélective de vaisseaux intracrâniens avec liquides embolisants | 86.41.1C ↔ | Excision radicale et étendue de lésion ou de tissu cutané et sous-cutané, sans fermeture primaire de la plaie, à la jambe |
| 39.72.19 ↔ | Embolisation sélective de vaisseaux intracrâniens, autre | 86.41.1D ↔ | Excision radicale et étendue de lésion ou de tissu cutané et sous-cutané, sans fermeture primaire de la plaie, au pied |
| 39.72.1A ↔ | Embolisation sélective de vaisseaux intracrâniens par ballonnets (détachables) embolisants | 86.42.11 ↔ | Excision radicale et étendue de lésion ou de tissu cutané et sous-cutané, avec fermeture primaire de la plaie, à la tête |
| 39.72.1B ↔ | Embolisation sélective de vaisseaux intracrâniens par filtres [parapluie] | 86.42.12 ↔ | Excision radicale et étendue de lésion ou de tissu cutané et sous-cutané, avec fermeture primaire de la plaie, au cou |
| 39.72.20 ↔ | Embolisation sélective de vaisseaux extracrâniens de la tête et du cou, SAP | 86.42.13 ↔ | Excision radicale et étendue de lésion ou de tissu cutané et sous-cutané, avec fermeture primaire de la plaie, à l'épaule et aisselle |
| 39.72.24 ↔ | Embolisation sélective de vaisseaux extracrâniens de la tête et du cou, avec matériel embolisant adhésif | 86.42.14 ↔ | Excision radicale et étendue de lésion ou de tissu cutané et sous-cutané, avec fermeture primaire de la plaie, au bras et au coude |
| 39.72.25 ↔ | Embolisation sélective de vaisseaux extracrâniens de la tête et du cou par plugs | 86.42.15 ↔ | Excision radicale et étendue de lésion ou de tissu cutané et sous-cutané, avec fermeture primaire de la plaie, à l'avant-bras |
| 39.72.26 ↔ | Embolisation sélective de vaisseaux extracrâniens de la tête et du cou avec coils | 86.42.16 ↔ | Excision radicale et étendue de lésion ou de tissu cutané et sous-cutané, avec fermeture primaire de la plaie, à la main |
| 39.72.27 ↔ | Embolisation sélective de vaisseaux extracrâniens de la tête et du cou avec particules | 86.42.17 ↔ | Excision radicale et étendue de lésion ou de tissu cutané et sous-cutané, avec fermeture primaire de la plaie, à la paroi thoracique et au dos |
| 39.72.28 ↔ | Embolisation sélective de vaisseaux extracrâniens de la tête et du cou avec liquides embolisants | 86.42.18 ↔ | Excision radicale et étendue de lésion ou de tissu cutané et sous-cutané, avec fermeture primaire de la plaie, à l'abdomen et à l'aîne |
| 39.72.29 ↔ | Embolisation sélective de vaisseaux extracrâniens de la tête et du cou, autre | 86.42.1A ↔ | Excision radicale et étendue de lésion ou de tissu cutané et sous-cutané, avec fermeture primaire de la plaie, aux fesses |
| 39.72.2A ↔ | Embolisation sélective de vaisseaux extracrâniens de la tête et du cou avec liquides embolisants, ballonnets (détachables) | 86.42.1B ↔ | Excision radicale et étendue de lésion ou de tissu cutané et sous-cutané, avec fermeture primaire de la plaie, à la cuisse et au genou |
| 39.72.2B ↔ | Embolisation sélective de vaisseaux extracrâniens de la tête et du cou par filtres [parapluie] | 86.42.1C ↔ | Excision radicale et étendue de lésion ou de tissu cutané et sous-cutané, avec fermeture primaire de la plaie, à la jambe |
| 39.BH.11 ↔ | Implantation transluminale (percutanée) de stents pour modulation du flux lors d'anévrismes, vaisseaux intracrâniens | 86.42.1D ↔ | Excision radicale et étendue de lésion ou de tissu cutané et sous-cutané, avec fermeture primaire de la plaie, au pied |
| 76.92.00 †↔ | Insertion d'implant synthétique dans un os facial, SAP | 86.43.11 ↔ | Excision radicale et étendue de lésion ou de tissu cutané et sous-cutané, avec recouvrement plastique, à la tête |
| 76.92.10 †↔ | Pose d'implants de reconstruction avec épithèses faciales | 86.43.12 ↔ | Excision radicale et étendue de lésion ou de tissu cutané et sous-cutané, avec recouvrement plastique, au cou |
| 76.92.20 ↔ | Insertion d'un implant CAD au niveau des os de la face, sans participation de la boîte crânienne, jusqu'à 2 régions | 86.43.13 ↔ | Excision radicale et étendue de lésion ou de tissu cutané et sous-cutané, avec recouvrement plastique, à l'épaule et aisselle |
| 76.92.21 ↔ | Insertion d'un implant CAD au niveau des os de la face, sans participation de la boîte crânienne, 3 régions et plus | | |
| 76.92.99 †↔ | Insertion d'implant synthétique dans un os facial, autre | | |
| 86.2A.31 ↔ | Débridement chirurgical, étendue grande, à la tête | | |
| 86.2A.36 ↔ | Débridement chirurgical, étendue grande, à la main | | |
| 86.2A.3D ↔ | Débridement chirurgical, étendue grande, au pied | | |
| 86.2A.3E ↔ | Débridement chirurgical, étendue grande, autre site | | |
| 86.41.11 ↔ | Excision radicale et étendue de lésion ou de tissu cutané et sous-cutané, sans fermeture primaire de la plaie, à la tête | | |
| 86.41.12 ↔ | Excision radicale et étendue de lésion ou de tissu cutané et sous-cutané, sans fermeture primaire de la plaie, au cou | | |
| 86.41.13 ↔ | Excision radicale et étendue de lésion ou de tissu cutané et sous-cutané, sans fermeture primaire de la plaie, à l'épaule et aisselle | | |
| 86.41.14 ↔ | Excision radicale et étendue de lésion ou de tissu cutané et sous-cutané, sans fermeture primaire de la plaie, au bras et au coude | | |

| | | | |
|------------|--|------------|---|
| 86.43.14 ↔ | Excision radicale et étendue de lésion ou de tissu cutané et sous-cutané, avec recouvrement plastique, au bras et au coude | 86.43.1C ↔ | Excision radicale et étendue de lésion ou de tissu cutané et sous-cutané, avec recouvrement plastique, à la jambe |
| 86.43.15 ↔ | Excision radicale et étendue de lésion ou de tissu cutané et sous-cutané, avec recouvrement plastique, à l'avant-bras | 86.43.1D ↔ | Excision radicale et étendue de lésion ou de tissu cutané et sous-cutané, avec recouvrement plastique, au pied |
| 86.43.16 ↔ | Excision radicale et étendue de lésion ou de tissu cutané et sous-cutané, avec recouvrement plastique, à la main | 86.7A.21 ↔ | Plastie d'avancement, étendue, à la tête |
| 86.43.17 ↔ | Excision radicale et étendue de lésion ou de tissu cutané et sous-cutané, avec recouvrement plastique, à la paroi thoracique et au dos | 86.7A.31 ↔ | Plastie de glissement-rotation, non étendue, à la tête |
| 86.43.18 ↔ | Excision radicale et étendue de lésion ou de tissu cutané et sous-cutané, avec recouvrement plastique, à l'abdomen et l'aîne | 86.7A.41 ↔ | Plastie de glissement-rotation, étendue, à la tête |
| 86.43.1A ↔ | Excision radicale et étendue de lésion ou de tissu cutané et sous-cutané, avec recouvrement plastique, aux fesses | 86.7A.51 ↔ | Plastie de transposition (VY), non étendue, à la tête |
| 86.43.1B ↔ | Excision radicale et étendue de lésion ou de tissu cutané et sous-cutané, avec recouvrement plastique, à la cuisse/au genou | 86.7A.61 ↔ | Plastie de transposition (VY), étendue, à la tête |
| | | 86.7A.71 ↔ | Plastie de lambeau insulaire, non étendue, à la tête |
| | | 86.7A.81 ↔ | Plastie de lambeau insulaire, étendue, à la tête |
| | | 86.7A.91 ↔ | Plastie de lambeau locale de peau et de tissu sous-cutané, autres, à la tête |
| | | 86.7B.11 ↔ | Plastie régionale à lambeau pédiculé, à la tête |
| | | 86.7C.11 ↔ | Plastie à lambeau pédiculé à distance, à la tête |
| | | 86.7D.11 ↔ | Plastie à lambeau libre microvascularisé et anastomosé, à la tête |
| | | 95.04 †↔ | Examen oculaire sous anesthésie |

Procédure C14-2

| | | | |
|-------------|--|-------------|--|
| 85.2C.12 †↔ | Débridement chirurgical du sein par excision sous anesthésie locale par infiltration, régionale ou générale, étendu | 86.2A.21 †↔ | Débridement chirurgical, étendue modéréé, à la tête |
| 85.2C.32 †↔ | Débridement chirurgical du sein, sans excision, sous anesthésie locale par infiltration, régionale ou générale, étendu | 86.2A.26 †↔ | Débridement chirurgical, étendue modéréé, à la main |
| | | 86.2A.2D †↔ | Débridement chirurgical, étendue modéréé, au pied |
| | | 86.2A.2E †↔ | Débridement chirurgical, étendue modéréé, autre site |

Procédure C14-3

| | |
|-------------|--|
| 86.0B.11 †↔ | Implantation de réservoir médicamenteux dans la peau et le tissu sous-cutané |
|-------------|--|

ADRG C29

Interventions en plusieurs temps ou bilatérales particulières sur la cornée ou iris artificiel, ou néoformation maligne avec procédure particulière

Au moins deux traitements, qui sont séparés au moins d'un jour dans dans [au moins deux procédures dans le tableau C29-2] ou procédure bilatérale dans le tableau C29-2 ou procédure dans le tableau C29-3 ou diagnostic principal dans le tableau C29-1 et (procédure dans le tableau C29-4 ou procédure dans le tableau C29-5) ou procédure au moins de deux tableaux C29-2, C29-6, C29-7 et au moins deux traitements, qui sont séparés au moins d'un jour dans dans [au moins deux procédures dans le tableau C29-8]

DRG C29Z

Interventions en plusieurs temps ou bilatérales particulières sur la cornée ou iris artificiel, ou néoformation maligne avec procédure particulière

Diagnostic C29-1

| | | | |
|-------|---|-------|---|
| C43.1 | Mélanome malin de la paupière, y compris le canthus | C69.5 | Tumeur maligne: Glande lacrymale et canal lacrymal |
| C44.1 | Tumeur maligne: Peau de la paupière, y compris le canthus | C69.8 | Tumeur maligne: Lésion à localisations contiguës de l'œil et de ses annexes |
| C69.0 | Tumeur maligne: Conjonctive | C69.9 | Tumeur maligne: Œil, sans précision |
| C69.1 | Tumeur maligne: Cornée | D04.1 | Carcinoma in situ: Peau de la paupière, y compris le canthus |
| C69.2 | Tumeur maligne: Rétine | D09.2 | Carcinoma in situ: Œil |
| C69.3 | Tumeur maligne: Choroïde | | |
| C69.4 | Tumeur maligne: Corps ciliaire | | |

Procédure C29-2

| | | | |
|------------|---|------------|--|
| 11.0 ↔ | Enlèvement magnétique de corps étranger de la cornée | 11.59.00 ↔ | Autre réparation de la cornée, SAP |
| 11.1 ↔ | Incision de la cornée | 11.59.10 ↔ | Réparation de la cornée par recouvrement, SAP |
| 11.22.00 ↔ | Biopsie de la cornée, SAP | 11.59.11 ↔ | Réparation de la cornée par recouvrement par une membrane amniotique |
| 11.22.20 ↔ | Biopsie ouverte de la cornée | 11.59.12 ↔ | Réparation de la cornée par autre technique de recouvrement |
| 11.22.99 ↔ | Biopsie de la cornée, autre | 11.59.99 ↔ | Autre réparation de la cornée, autre |
| 11.31 ↔ | Transposition de ptérygion | 11.60 ↔ | Grefe de cornée, SAP |
| 11.32 ↔ | Excision de ptérygion, avec greffe de cornée | 11.61 ↔ | Kératoplastie lamellaire avec autogreffe |
| 11.39.00 ↔ | Autre excision de ptérygion, SAP | 11.62 ↔ | Autre kératoplastie lamellaire |
| 11.39.10 ↔ | Excision de ptérygion avec kératectomie (photothérapeutique) | 11.63 ↔ | Kératoplastie pénétrante, avec autogreffe |
| 11.39.11 ↔ | Excision de ptérygion avec autre plastie conjonctivale | 11.64 ↔ | Autre kératoplastie pénétrante |
| 11.39.99 ↔ | Autre excision de ptérygion, autre | 11.69.00 ↔ | Autre greffe de cornée, SAP |
| 11.41 ↔ | Enlèvement mécanique d'épithélium de cornée | 11.69.10 ↔ | Plastie d'échange de cornée |
| 11.42 ↔ | Thermocautérisation de lésion de cornée | 11.69.20 ↔ | Grefe perforante de cornée |
| 11.43 ↔ | Cryothérapie de lésion de cornée | 11.69.99 ↔ | Autre greffe de cornée, autre |
| 11.49.00 ↔ | Autre ablation ou destruction de lésion de cornée, SAP | 11.71 ↔ | Kératomileusis |
| 11.49.10 ↔ | Destruction de lésion de cornée par coagulation laser | 11.72 ↔ | Kératophakie |
| 11.49.19 ↔ | Autre destruction de lésion de cornée | 11.73 ↔ | Kératoprothèse |
| 11.49.20 ↔ | Kératectomie de lésion de cornée par photothérapie | 11.74 ↔ | Thermokératoplastie |
| 11.49.29 ↔ | Autre kératectomie de lésion de cornée | 11.75 ↔ | Kératotomie radiale |
| 11.49.99 ↔ | Autre ablation ou destruction de lésion de cornée, autre | 11.76 ↔ | Épikératophakie |
| 11.51 ↔ | Suture de lacération de la cornée | 11.79.00 ↔ | Autre chirurgie de reconstruction de la cornée et correction de la réfraction, SAP |
| 11.52 ↔ | Réparation de déhiscence de plaie opératoire de la cornée | 11.79.10 ↔ | Kératectomie photoréfractive |
| 11.53 ↔ | Réparation de plaie ou de lacération de la cornée avec greffe de tissu conjonctival | 11.79.20 ↔ | Implantation d'un anneau cornéen intrastromal |
| | | 11.79.99 ↔ | Autre chirurgie de reconstruction de la cornée et correction de la réfraction, autre |
| | | 11.91 ↔ | Tatouage de la cornée |
| | | 11.92 ↔ | Enlèvement d'un implant artificiel de la cornée |

Procédure C29-3

12.36 ↔ Implantation et remplacement d'un iris artificiel

Procédure C29-4

| | | | |
|------------|---|------------|---|
| 16.01 ↔ | Orbitotomie avec volet osseux | 16.52.10 ↔ | Exentération d'orbite avec enlèvement thérapeutique d'os de l'orbite, avec conservation de la peau palpébrale |
| 16.02 ↔ | Orbitotomie avec l'insertion d'implant orbitaire | 16.52.11 ↔ | Exentération d'orbite avec enlèvement thérapeutique d'os de l'orbite, sans conservation de la peau palpébrale |
| 16.09 ↔ | Orbitotomie, autre | 16.52.99 ↔ | Exentération d'orbite avec enlèvement thérapeutique d'os de l'orbite, autre |
| 16.1 ↔ | Extraction de corps étranger pénétrant de l'œil, SAP | 16.59.00 ↔ | Autre exentération d'orbite, SAP |
| 16.23.00 ↔ | Biopsie de l'orbite et du globe oculaire, SAP | 16.59.10 ↔ | Autre exentération d'orbite avec conservation de la peau palpébrale |
| 16.23.11 ↔ | Biopsie de l'orbite, chirurgicale ouverte | 16.59.11 ↔ | Autre exentération d'orbite sans conservation de la peau palpébrale |
| 16.23.12 ↔ | Biopsie de l'orbite, voie transnasale | 16.59.99 ↔ | Autre exentération d'orbite, autre |
| 16.23.21 ↔ | Biopsie du globe oculaire | 16.61.00 ↔ | Insertion secondaire d'implant oculaire, SAP |
| 16.23.99 ↔ | Biopsie de l'orbite et du globe oculaire, autre | 16.61.10 ↔ | Insertion secondaire d'implant oculaire, greffe dermo-adipeuse |
| 16.31 ↔ | Ablation du contenu oculaire avec implant simultané dans l'enveloppe sclérale | 16.61.99 ↔ | Insertion secondaire d'implant oculaire, autre |
| 16.39 ↔ | Éviscération de globe oculaire, autre | 16.62.00 ↔ | Révision et réinsertion d'implant oculaire, SAP |
| 16.41 ↔ | Énucléation de globe oculaire avec implant simultané dans la capsule de Tenon et fixation des muscles | 16.62.10 ↔ | Révision d'implant oculaire |
| 16.42 ↔ | Énucléation de globe oculaire avec autre implant simultané | 16.62.20 ↔ | Remplacement d'implant oculaire et greffe dermo-adipeuse |
| 16.49 ↔ | Énucléation de globe oculaire, autre | 16.62.29 ↔ | Autre remplacement d'implant oculaire |
| 16.51.00 ↔ | Exentération d'orbite avec ablation de structure adjacente, SAP | 16.62.99 ↔ | Révision et réinsertion d'implant oculaire, autre |
| 16.51.10 ↔ | Exentération d'orbite avec ablation de structure adjacente, avec conservation de la peau palpébrale | 16.63 ↔ | Révision de cavité d'énucléation avec greffe |
| 16.51.11 ↔ | Exentération d'orbite avec ablation de structure adjacente, sans conservation de la peau palpébrale | 16.64 ↔ | Autre révision de cavité d'énucléation |
| 16.51.99 ↔ | Exentération d'orbite avec ablation de structure adjacente, autre | 16.65.00 ↔ | Grefe secondaire à une cavité orbitaire après exentération, SAP |
| 16.52.00 ↔ | Exentération d'orbite avec enlèvement thérapeutique d'os de l'orbite, SAP | | |

| | | | |
|------------|--|------------|---|
| 16.65.10 ↔ | Greffe secondaire à une cavité orbitaire après exentération, greffe dermo-adipeuse | 16.89 ↔ | Réparation de traumatisme de l'orbite ou du globe oculaire, autre |
| 16.65.99 ↔ | Greffe secondaire à une cavité orbitaire après exentération, autre | 16.92 ↔ | Excision de lésion de l'orbite |
| 16.66 ↔ | Autre révision après exentération de cavité orbitaire | 16.98.10 ↔ | Reconstruction de l'orbite, SAP |
| 16.71 ↔ | Ablation d'implant oculaire | 16.98.11 ↔ | Réparation de paroi orbitaire par lambeau microvasculaire |
| 16.72 ↔ | Ablation d'implant orbitaire | 16.98.19 ↔ | Autre réparation de paroi orbitaire |
| 16.81 ↔ | Réparation de lésion de l'orbite | 16.98.20 ↔ | Décompression osseuse de l'orbite |
| 16.82 ↔ | Réparation de rupture de globe oculaire | 16.98.21 ↔ | Résection de tissu adipeux de l'orbite |

Procédure C29-5

| | | | |
|------------|--|------------|--|
| 92.20 ↔ | Perfusion d'isotope radioactif liquide | 92.24.24 ↔ | Téléradiothérapie à photons, accélérateur linéaire, sans guidage par l'image, radiothérapie avec modulation d'intensité |
| 92.21.00 ↔ | Radiothérapie superficielle: SAP | 92.24.30 ↔ | Téléradiothérapie à photons: radiothérapie hautement complexe à l'aide d'équipements spécialisés |
| 92.21.01 ↔ | Radiothérapie superficielle: jusqu'à 2 champs d'irradiation | 92.25.00 ↔ | Téléradiothérapie par électron, accélérateur linéaire, SAP |
| 92.21.02 ↔ | Radiothérapie superficielle: plus de 2 champs d'irradiation | 92.25.01 ↔ | Téléradiothérapie par électron, accélérateur linéaire, irradiation large |
| 92.22.00 ↔ | Radiothérapie en orthovoltage: SAP | 92.25.02 ↔ | Téléradiothérapie par électron, accélérateur linéaire, irradiation hémicorporelle |
| 92.22.01 ↔ | Radiothérapie en orthovoltage: jusqu'à 2 champs d'irradiation | 92.25.03 ↔ | Téléradiothérapie par électron, accélérateur linéaire, irradiation corporelle totale |
| 92.22.02 ↔ | Radiothérapie en orthovoltage: plus de 2 champs d'irradiation | 92.25.04 ↔ | Téléradiothérapie par électron, accélérateur linéaire, radiothérapie peropératoire |
| 92.22.11 ↔ | Radiothérapie peropératoire par rayons X, jusqu'à 300 kV | 92.25.09 ↔ | Téléradiothérapie par électron, accélérateur linéaire, autre |
| 92.22.12 ↔ | Radiothérapie peropératoire par rayons X, 300 kV - < 1 MV | 92.25.11 ↔ | Téléradiothérapie par électron, accélérateur linéaire, positionnement guidé par l'image |
| 92.22.19 ↔ | Autre radiothérapie peropératoire par rayons X | 92.25.12 ↔ | Téléradiothérapie par électron, accélérateur linéaire, positionnement guidé par l'image, jusqu'à 2 champs d'irradiation |
| 92.23.00 ↔ | Radiothérapie de haut voltage: SAP | 92.25.13 ↔ | Téléradiothérapie par électron, accélérateur linéaire, positionnement guidé par l'image, plus de 2 champs d'irradiation |
| 92.23.01 ↔ | Appareil de télécobalt, jusqu'à 2 champs d'irradiation | 92.25.14 ↔ | Téléradiothérapie par électron, accélérateur linéaire, positionnement guidé par l'image, radiothérapie conformationnelle en 3D |
| 92.23.02 ↔ | Appareil de télécobalt, 3 à 4 champs d'irradiation | 92.25.15 ↔ | Téléradiothérapie par électron, accélérateur linéaire, positionnement guidé par l'image, radiothérapie avec modulation d'intensité |
| 92.23.03 ↔ | Appareil de télécobalt plus de 4 champs d'irradiation ou radiothérapie conformationnelle en 3D | 92.25.21 ↔ | Téléradiothérapie par électron, accélérateur linéaire, sans guidage par l'image, jusqu'à 2 champs d'irradiation |
| 92.23.08 ↔ | Radiothérapie de haut voltage: autres isotopes | 92.25.22 ↔ | Téléradiothérapie par électron, accélérateur linéaire, sans guidage par l'image, plus de 2 champs d'irradiation |
| 92.23.09 ↔ | Autre appareil de télécobalt | 92.25.23 ↔ | Téléradiothérapie par électron, accélérateur linéaire, sans guidage par l'image, radiothérapie conformationnelle en 3D |
| 92.24.00 ↔ | Téléradiothérapie à photons, accélérateur linéaire, SAP | 92.25.24 ↔ | Téléradiothérapie par électron, accélérateur linéaire, sans guidage par l'image, radiothérapie avec modulation d'intensité |
| 92.24.01 ↔ | Téléradiothérapie à photons, accélérateur linéaire, irradiation large | 92.26.00 ↔ | Autre téléradiothérapie par particule radioactive, SAP |
| 92.24.02 ↔ | Téléradiothérapie à photons, accélérateur linéaire, irradiation hémicorporelle | 92.26.99 ↔ | Autre téléradiothérapie par particule radioactive, autre |
| 92.24.03 ↔ | Téléradiothérapie à photons, accélérateur linéaire, irradiation corporelle totale | 92.27.00 ↔ | Implantation ou insertion d'élément radioactif (brachythérapie par des sources scellées de radionucléides), surface corporelle, site d'application autre ou non spécifié |
| 92.24.04 ↔ | Téléradiothérapie à photons, accélérateur linéaire, radiothérapie peropératoire | 92.27.10 ↔ | Implantation ou insertion d'élément radioactif (brachythérapie par des sources scellées de radionucléides), organes génitaux féminins, SAP |
| 92.24.09 ↔ | Téléradiothérapie à photons, accélérateur linéaire, autre | 92.27.11 ↔ | Implantation ou insertion d'élément radioactif (brachythérapie par des sources scellées de radionucléides), intra-utérine |
| 92.24.11 ↔ | Téléradiothérapie à photons, accélérateur linéaire, positionnement guidé par l'image [IGRT], jusqu'à 2 champs d'irradiation | | |
| 92.24.12 ↔ | Téléradiothérapie à photons, accélérateur linéaire, positionnement guidé par l'image [IGRT], plus de 2 champs d'irradiation | | |
| 92.24.13 ↔ | Téléradiothérapie à photons, accélérateur linéaire, positionnement guidé par l'image [IGRT], radiothérapie conformationnelle en 3D | | |
| 92.24.14 ↔ | Téléradiothérapie à photons, accélérateur linéaire, positionnement guidé par l'image [IGRT], radiothérapie avec modulation d'intensité | | |
| 92.24.21 ↔ | Téléradiothérapie à photons, accélérateur linéaire, sans guidage par l'image, jusqu'à 2 champs d'irradiation | | |
| 92.24.22 ↔ | Téléradiothérapie à photons, accélérateur linéaire, sans guidage par l'image, plus de 2 champs d'irradiation | | |
| 92.24.23 ↔ | Téléradiothérapie à photons, accélérateur linéaire, sans guidage par l'image, radiothérapie conformationnelle en 3D | | |

- 92.27.12 ↔ Implantation ou insertion d'élément radioactif (brachythérapie par des sources scellées de radionucléides), intravaginale
- 92.27.13 ↔ Implantation ou insertion d'élément radioactif (brachythérapie par des sources scellées de radionucléides), intra-utérine et intravaginale combinée
- 92.27.21 ↔ Implantation ou insertion d'élément radioactif (brachythérapie par des sources scellées de radionucléides), surface corporelle
- 92.27.22 ↔ Implantation ou insertion d'élément radioactif (brachythérapie par des sources scellées de radionucléides), intracavitaire
- 92.27.23 ↔ Implantation ou insertion d'élément radioactif (brachythérapie par des sources scellées de radionucléides), intraluminaire
- 92.27.30 ↔ Implantation ou insertion d'élément radioactif (brachythérapie par des sources scellées de radionucléides), vaisseau non spécifié
- 92.27.31 ↔ Implantation ou insertion d'élément radioactif (brachythérapie par des sources scellées de radionucléides), vaisseau coronaire
- 92.27.39 ↔ Implantation ou insertion d'élément radioactif (brachythérapie par des sources scellées de radionucléides), autre vaisseau
- 92.27.40 ↔ Implantation ou insertion peropératoires d'élément radioactif (brachythérapie par des sources scellées de radionucléides)
- 92.27.70 ↔ Moulages radioactifs, SAP
- 92.27.71 ↔ Moulages radioactifs: construction et application de moulage radioactif superficiel
- 92.27.72 ↔ Moulages radioactifs: construction et pose d'applicateur non utilisé sur la surface corporelle
- 92.27.73 ↔ Moulages radioactifs: construction et pose d'applicateur oculaire
- 92.27.79 ↔ Autres moulages radioactifs
- 92.28.00 ↔ Injection, instillation ou administration orale de radio-isotope, SAP
- 92.28.09 ↔ Injection, instillation ou administration orale de radio-isotopes, autre
- 92.28.11 ↔ Thérapie de métastases osseuses par radionucléides libres
- 92.28.14 ↔ Instillation d'un radionucléide libre dans l'articulation
- 92.28.24 ↔ Radio-chimioembolisation intravasculaire sélective par le I-131-lipiodol
- 92.28.25 ↔ Radiothérapie intravasculaire sélective [SIRT] par embolisation avec des microsphères marquées à l'yttrium-90
- 92.28.26 ↔ Radiothérapie intravasculaire sélective [SIRT] par embolisation avec des microsphères marquées à l'holmium-166
- 92.28.33 ↔ Brachythérapie endovasculaire au rhénium-188
- 92.28.41 ↔ Traitement à l'iode radioactif, dose thérapeutique de I-131 jusqu'à 1,2 GBq, sans administration de thyrotropine recombinante [rh-TSH]
- 92.28.42 ↔ Traitement à l'iode radioactif, dose thérapeutique de I-131 jusqu'à 1,2 GBq, avec administration de thyrotropine recombinante [rh-TSH]
- 92.28.43 ↔ Traitement à l'iode radioactif, dose thérapeutique de I-131 de plus de 1,2 GBq à moins de 5 GBq, sans administration de thyrotropine recombinante [rh-TSH]
- 92.28.44 ↔ Traitement à l'iode radioactif, dose thérapeutique de I-131 de plus de 1,2 GBq à moins de 5 GBq, avec administration de thyrotropine recombinante [rh-TSH]
- 92.28.45 ↔ Traitement à l'iode radioactif, dose thérapeutique de I-131 de 5 GBq et plus, sans administration de thyrotropine recombinante [rh-TSH]
- 92.28.46 ↔ Traitement à l'iode radioactif, dose thérapeutique de I-131 de 5 GBq et plus, avec administration de thyrotropine recombinante [rh-TSH]
- 92.28.51 ↔ Radioimmunothérapie par 90Y-ibritumomab-tiuxétan, parentérale
- 92.28.52 ↔ Radioimmunothérapie par iode 131 [I-131] tositumomab, par voie parentérale
- 92.28.53 ↔ Radioimmunothérapie par autres anticorps, parentérale
- 92.28.64 ↔ Radiothérapie par ciblage de récepteurs avec l'analogue de la somatostatine TOC [octréotide] conjugué au DOTA
- 92.28.65 ↔ Radiothérapie par ciblage de récepteurs avec l'analogue de la somatostatine TATE [octréotate] conjugué au DOTA
- 92.28.66 ↔ Radiothérapie par ciblage de récepteurs par antagonistes de la somatostatine
- 92.28.69 ↔ Radiothérapie à petites molécules, autre
- 92.28.6B ↔ Radiothérapie par ciblage de récepteurs par 177Lu-PSMA I&T [177Lu-ITG-PSMA-1]
- 92.28.6C ↔ Radiothérapie par ciblage de récepteurs par autres ligands du PSMA
- 92.28.71 ↔ Administration parentérale de I-131-MIBG [méta-iodobenzylguanidine marquée à l'iode-131]
- 92.29.00 ↔ Brachythérapie par des sources scellées de radionucléides, SAP
- 92.29.09 ↔ Autre brachythérapie par des sources scellées de radionucléides
- 92.29.11 ↔ Brachythérapie interstitielle par implantation de sources radioactives amovibles dans un seul plan, faible débit de dose
- 92.29.12 ↔ Brachythérapie interstitielle par implantation de sources radioactives amovibles dans un seul plan, débit de dose pulsé [pulsed dose rate]
- 92.29.13 ↔ Brachythérapie interstitielle par implantation de sources radioactives amovibles dans un seul plan, haut débit de dose
- 92.29.19 ↔ Brachythérapie interstitielle par implantation de sources radioactives amovibles dans un seul plan, autre
- 92.29.21 ↔ Brachythérapie interstitielle par implantation de sources radioactives amovibles en fonction du volume dans plusieurs plans, faible débit de dose
- 92.29.22 ↔ Brachythérapie interstitielle par implantation de sources radioactives amovibles en fonction du volume dans plusieurs plans, débit de dose pulsé [pulsed dose rate]
- 92.29.23 ↔ Brachythérapie interstitielle par implantation de sources radioactives amovibles en fonction du volume dans plusieurs plans, haut débit de dose
- 92.29.24 ↔ Brachythérapie par implantation peropératoire de sources radioactives amovibles dans plusieurs plans, haut débit de dose
- 92.29.29 ↔ Brachythérapie interstitielle par implantation de sources radioactives amovibles en fonction du volume dans plusieurs plans, autre
- 92.29.31 ↔ Brachythérapie interstitielle par implantation de sources radioactives permanentes, jusqu'à 10 sources
- 92.29.32 ↔ Brachythérapie interstitielle par implantation de sources radioactives permanentes, de 11 à 15 sources
- 92.29.33 ↔ Brachythérapie interstitielle par implantation de sources radioactives permanentes, de 16 à 20 sources
- 92.29.34 ↔ Brachythérapie interstitielle par implantation de sources radioactives permanentes, de 21 à 25 sources
- 92.29.35 ↔ Brachythérapie interstitielle par implantation de sources radioactives permanentes, de 26 à 30 sources

- 92.29.36 ↔ Brachythérapie interstitielle par implantation de sources radioactives permanentes, de 31 à 35 sources
- 92.29.37 ↔ Brachythérapie interstitielle par implantation de sources radioactives permanentes, de 36 à 40 sources
- 92.29.38 ↔ Brachythérapie interstitielle par implantation de sources radioactives permanentes, de 41 à 45 sources
- 92.29.39 ↔ Brachythérapie interstitielle par implantation de sources radioactives permanentes, de 46 à 50 sources
- 92.29.3A ↔ Brachythérapie interstitielle par implantation de sources radioactives permanentes, de 51 à 55 sources
- 92.29.3B ↔ Brachythérapie interstitielle par implantation de sources radioactives permanentes, de 56 à 60 sources
- 92.29.3C ↔ Brachythérapie interstitielle par implantation de sources radioactives permanentes, de 61 à 65 sources
- 92.29.3D ↔ Brachythérapie interstitielle par implantation de sources radioactives permanentes, de 66 à 70 sources
- 92.29.3E ↔ Brachythérapie interstitielle par implantation de sources radioactives permanentes, 71 sources et plus
- 92.29.40 ↔ Brachythérapie par applicateurs superficiels, SAP
- 92.29.49 ↔ Autre brachythérapie par applicateurs superficiels
- 92.29.51 ↔ Enlèvement de sources scellées de radionucléides ou d'applicateurs inactifs sous anesthésie
- 92.30.00 ↔ Radiochirurgie stéréotaxique en un temps, SAP
- 92.30.01 ↔ Radiochirurgie stéréotaxique, en un temps: cérébrale, SAP
- 92.30.02 ↔ Radiochirurgie stéréotaxique, en un temps: extracérébrale, SAP
- 92.30.20 ↔ Radiochirurgie stéréotaxique, en un temps: cérébrale, radiothérapie à intensité modulée
- 92.30.21 ↔ Radiochirurgie stéréotaxique, en un temps: cérébrale, Intensity Modulated Arc Therapy [IMAT].
- 92.30.22 ↔ Radiochirurgie stéréotaxique, en un temps: cérébrale, guidée par l'image
- 92.30.30 ↔ Radiochirurgie stéréotaxique, en un temps: extracérébrale, radiothérapie avec modulation d'intensité
- 92.30.31 ↔ Radiochirurgie stéréotaxique, en un temps: extracérébrale, Intensity Modulated Arc Therapy [IMAT].
- 92.30.32 ↔ Radiochirurgie stéréotaxique, en un temps: extracérébrale, guidée par l'image
- 92.30.99 ↔ Radiochirurgie stéréotaxique, en un temps, autre
- 92.31.00 ↔ Radiochirurgie à photons non spécifiée, cérébrale
- 92.31.10 ↔ Radiochirurgie à photons non spécifiée, extracérébrale
- 92.32.00 ↔ Radiochirurgie photonique multisources, SAP
- 92.32.01 ↔ Radiochirurgie photonique multisources: gamma-knife
- 92.33.00 ↔ Radiochirurgie aux particules, SAP
- 92.33.01 ↔ Autre radiothérapie de haut voltage: radiochirurgie stéréotaxique, en un temps, cérébrale
- 92.33.11 ↔ Autre radiothérapie de haut voltage: radiochirurgie stéréotaxique, en un temps, extracérébrale
- 92.39.00 ↔ Autre radiochirurgie stéréotaxique, SAP
- 92.39.01 ↔ Autre radiothérapie de haut voltage, radiochirurgie stéréotaxique, fractionnée, cérébrale, SAP
- 92.39.11 ↔ Autre radiothérapie de haut voltage, radiochirurgie stéréotaxique, fractionnée, extracérébrale, SAP
- 92.39.20 ↔ Autre radiothérapie de haut voltage, radiochirurgie stéréotaxique, fractionnée: cérébrale, radiothérapie à intensité modulée
- 92.39.21 ↔ Autre radiothérapie de haut voltage, radiochirurgie stéréotaxique, fractionnée: cérébrale, Intensity Modulated Arc Therapy [IMAT].
- 92.39.22 ↔ Autre radiothérapie de haut voltage, radiochirurgie stéréotaxique, fractionnée: cérébrale, guidée par l'image
- 92.39.29 ↔ Autre radiothérapie de haut voltage, radiochirurgie stéréotaxique, fractionnée, cérébrale, autre
- 92.39.30 ↔ Autre radiothérapie de haut voltage, radiochirurgie stéréotaxique, fractionnée: extracérébrale, radiothérapie avec modulation d'intensité
- 92.39.31 ↔ Autre radiothérapie de haut voltage, radiochirurgie stéréotaxique, fractionnée: extracérébrale, Intensity Modulated Arc Therapy [IMAT].
- 92.39.32 ↔ Autre radiothérapie de haut voltage, radiochirurgie stéréotaxique, fractionnée: extracérébrale, guidée par l'image
- 92.39.39 ↔ Autre radiothérapie de haut voltage, radiochirurgie stéréotaxique, fractionnée, extracérébrale, autre
- 92.41 ↔ Radiothérapie par électrons peropératoire

Procédure C29-6

- 13.00 ↔ Extraction de corps étranger du cristallin, SAP
- 13.01 ↔ Extraction de corps étranger du cristallin, avec aimant
- 13.02 ↔ Extraction de corps étranger du cristallin, sans aimant
- 13.11 ↔ Extraction intracapsulaire de cristallin, par voie temporale inférieure
- 13.19 ↔ Extraction intracapsulaire de cristallin, autre
- 13.2 ↔ Extraction extracapsulaire de cristallin, technique d'extraction linéaire
- 13.3 ↔ Extraction extracapsulaire de cristallin, aspiration simple (et irrigation)
- 13.41 ↔ Phacoémulsification et aspiration de cataracte
- 13.42 ↔ Phacofragmentation mécanique et aspiration de cataracte, voie postérieure
- 13.43 ↔ Phacofragmentation mécanique et autre aspiration de cataracte
- 13.51 ↔ Extraction extracapsulaire de cristallin, voie temporale inférieure
- 13.59 ↔ Autre extraction extracapsulaire de cristallin, autre
- 13.64 ↔ Discision de membrane secondaire (après cataracte)
- 13.65 ↔ Excision de membrane secondaire (après cataracte)
- 13.66 ↔ Fragmentation mécanique de membrane secondaire (après cataracte)
- 13.69 ↔ Extraction de cataracte, autre
- 13.71 ↔ Implantation de cristallin artificiel avec extraction simultanée de cataracte
- 13.72 ↔ Implantation secondaire de cristallin artificiel
- 13.73 ↔ Implantation de cristallin artificiel portant l'iris
- 13.79 ↔ Implantation de cristallin artificiel, autre
- 13.8 ↔ Ablation de cristallin artificiel
- 13.91 ↔ Implantation de prothèse intraoculaire télescopique
- 13.92 ↔ Capsulotomie du cristallin
- 13.93 ↔ Fermeture de défaut du cristallin avec une colle tissulaire
- 13.99 ↔ Autres opérations du cristallin, autre

Procédure C29-7

| | |
|--|---|
| 14.00 ↔ Ablation de corps étranger du segment postérieur de l'œil, SAP | 14.59.00 ↔ Autre réparation de décollement de la rétine, SAP |
| 14.01 ↔ Ablation de corps étranger du segment postérieur de l'œil, avec aimant | 14.59.10 ↔ Réparation de décollement de rétine à l'aide de liquides lourds |
| 14.02 ↔ Ablation de corps étranger du segment postérieur de l'œil, sans aimant | 14.59.11 ↔ Réparation de décollement de rétine par endotamponnade (gaz) |
| 14.11 ↔ Aspiration diagnostique du vitré | 14.59.99 ↔ Autre réparation de décollement de la rétine, autre |
| 14.21 ↔ Destruction de lésion chorio-rétinienne par diathermie | 14.6X.00 ↔ Ablation d'implant scléral chirurgical du segment postérieur de l'œil, SAP |
| 14.22 ↔ Destruction de lésion chorio-rétinienne par cryothérapie | 14.6X.10 ↔ Révision et remplacement de matériel d'indentation sclérale |
| 14.23 ↔ Destruction de lésion chorio-rétinienne par photocoagulation au xénon | 14.6X.20 ↔ Ablation de matériel d'indentation sclérale |
| 14.24 ↔ Destruction de lésion chorio-rétinienne par photocoagulation au laser | 14.6X.99 ↔ Ablation d'implant scléral chirurgical du segment postérieur de l'œil, autre |
| 14.25 ↔ Autres destruction de lésion chorio-rétinienne par photocoagulation de type non-spécifié | 14.71.00 ↔ Ablation du corps vitré par voie antérieure, SAP |
| 14.26 ↔ Destruction de lésion chorio-rétinienne par radiothérapie | 14.71.10 ↔ Vitrectomie antérieure par la pars plana |
| 14.27 ↔ Destruction de lésion chorio-rétinienne par implant radioactif | 14.71.19 ↔ Autre vitrectomie par la pars plana |
| 14.29 ↔ Destruction de lésion chorio-rétinienne, autre | 14.71.99 ↔ Ablation du corps vitré par voie antérieure, autre |
| 14.31 ↔ Réparation de déchirure de rétine par diathermie | 14.72 ↔ Autre ablation du corps vitré |
| 14.32 ↔ Réparation de déchirure de rétine par cryothérapie | 14.73.00 ↔ Vitrectomie mécanique par voie antérieure, SAP |
| 14.33 ↔ Réparation de déchirure de rétine par photocoagulation au xénon | 14.73.10 ↔ Vitrectomie mécanique par voie antérieure, vitrectomie par la pars plana |
| 14.34 ↔ Réparation de déchirure de la rétine par photocoagulation au laser | 14.73.19 ↔ Vitrectomie mécanique par autre voie antérieure |
| 14.35 ↔ Réparation de déchirure de rétine par photocoagulation de type non-spécifié | 14.73.99 ↔ Vitrectomie mécanique par voie antérieure, autre |
| 14.39.00 ↔ Autre réparation de déchirure de la rétine, SAP | 14.74 ↔ Autre vitrectomie mécanique |
| 14.39.10 ↔ Réparation de déchirure de rétine à l'aide de liquides lourds | 14.79 ↔ Opérations du corps vitré, autre |
| 14.39.99 ↔ Autre réparation de déchirure de la rétine, autre | 14.9X.00 ↔ Autres opérations de rétine, choroïde et chambre postérieure, SAP |
| 14.41 ↔ Indentation sclérale et implantation | 14.9X.10 ↔ Autre opération de la rétine, rotation de la rétine |
| 14.49 ↔ Autre réparation de décollement de la rétine par indentation sclérale | 14.9X.11 ↔ Implantation de prothèse épitréinienne |
| 14.51 ↔ Réparation de décollement de rétine par diathermie | 14.9X.12 ↔ Changement de prothèse épitréinienne |
| 14.52 ↔ Réparation de décollement de rétine par cryothérapie | 14.9X.13 ↔ Ablation de prothèse épitréinienne |
| 14.53 ↔ Réparation de décollement de rétine par photocoagulation au xénon | 14.9X.14 ↔ Implantation de prothèse sous-rétinienne |
| 14.54 ↔ Réparation de décollement de rétine par photocoagulation au laser | 14.9X.15 ↔ Changement de prothèse sous-rétinienne |
| 14.55 ↔ Réparation de décollement de rétine par photocoagulation de type non-spécifié | 14.9X.16 ↔ Ablation de prothèse sous-rétinienne |
| | 14.9X.20 ↔ Fixation de plaque de marquage pour la radiothérapie sur la rétine, la choroïde et la chambre postérieure de l'œil |
| | 14.9X.21 ↔ Ablation de plaque de marquage pour la radiothérapie de la rétine, la choroïde et la chambre postérieure de l'œil |
| | 14.9X.22 ↔ Repositionnement d'applicateur radioactif sur la rétine, la choroïde et la chambre postérieure de l'œil |
| | 14.9X.23 ↔ Ablation d'applicateur radioactif de la rétine, la choroïde et la chambre postérieure de l'œil |
| | 14.9X.99 ↔ Autres opérations de rétine, choroïde et chambre postérieure, autre |

Procédure C29-8

| | |
|---|---|
| 11.0 ↔ Enlèvement magnétique de corps étranger de la cornée | 11.49.10 ↔ Destruction de lésion de cornée par coagulation laser |
| 11.1 ↔ Incision de la cornée | 11.49.19 ↔ Autre destruction de lésion de cornée |
| 11.22.00 ↔ Biopsie de la cornée, SAP | 11.49.20 ↔ Kératectomie de lésion de cornée par photothérapie |
| 11.22.20 ↔ Biopsie ouverte de la cornée | 11.49.29 ↔ Autre kératectomie de lésion de cornée |
| 11.22.99 ↔ Biopsie de la cornée, autre | 11.49.99 ↔ Autre ablation ou destruction de lésion de cornée, autre |
| 11.31 ↔ Transposition de ptérygion | 11.51 ↔ Suture de lacération de la cornée |
| 11.32 ↔ Excision de ptérygion, avec greffe de cornée | 11.52 ↔ Réparation de déhiscence de plaie opératoire de la cornée |
| 11.39.00 ↔ Autre excision de ptérygion, SAP | 11.53 ↔ Réparation de plaie ou de lacération de la cornée avec greffe de tissu conjonctival |
| 11.39.10 ↔ Excision de ptérygion avec kératectomie (photothérapeutique) | 11.59.00 ↔ Autre réparation de la cornée, SAP |
| 11.39.11 ↔ Excision de ptérygion avec autre plastie conjonctivale | 11.59.10 ↔ Réparation de la cornée par recouvrement, SAP |
| 11.39.99 ↔ Autre excision de ptérygion, autre | 11.59.11 ↔ Réparation de la cornée par recouvrement par une membrane amniotique |
| 11.41 ↔ Enlèvement mécanique d'épithélium de cornée | 11.59.12 ↔ Réparation de la cornée par autre technique de recouvrement |
| 11.42 ↔ Thermocautérisation de lésion de cornée | 11.59.99 ↔ Autre réparation de la cornée, autre |
| 11.43 ↔ Cryothérapie de lésion de cornée | |
| 11.49.00 ↔ Autre ablation ou destruction de lésion de cornée, SAP | |

| | | | |
|------------|--|------------|--|
| 11.60 ↔ | Grefe de cornée, SAP | 14.23 ↔ | Destruction de lésion chorio-rétinienne par photocoagulation au xénon |
| 11.61 ↔ | Kératoplastie lamellaire avec autogreffe | 14.24 ↔ | Destruction de lésion chorio-rétinienne par photocoagulation au laser |
| 11.62 ↔ | Autre kératoplastie lamellaire | 14.25 ↔ | Autres destruction de lésion chorio-rétinienne par photocoagulation de type non-spécifié |
| 11.63 ↔ | Kératoplastie pénétrante, avec autogreffe | 14.26 ↔ | Destruction de lésion chorio-rétinienne par radiothérapie |
| 11.64 ↔ | Autre kératoplastie pénétrante | 14.27 ↔ | Destruction de lésion chorio-rétinienne par implant radioactif |
| 11.69.00 ↔ | Autre greffe de cornée, SAP | 14.29 ↔ | Destruction de lésion chorio-rétinienne, autre |
| 11.69.10 ↔ | Plastie d'échange de cornée | 14.31 ↔ | Réparation de déchirure de rétine par diathermie |
| 11.69.20 ↔ | Grefe perforante de cornée | 14.32 ↔ | Réparation de déchirure de rétine par cryothérapie |
| 11.69.99 ↔ | Autre greffe de cornée, autre | 14.33 ↔ | Réparation de déchirure de rétine par photocoagulation au xénon |
| 11.71 ↔ | Kératomileusis | 14.34 ↔ | Réparation de déchirure de la rétine par photocoagulation au laser |
| 11.72 ↔ | Kératophakie | 14.35 ↔ | Réparation de déchirure de rétine par photocoagulation de type non-spécifié |
| 11.73 ↔ | Kératoprothèse | 14.39.00 ↔ | Autre réparation de déchirure de la rétine, SAP |
| 11.74 ↔ | Thermokératoplastie | 14.39.10 ↔ | Réparation de déchirure de rétine à l'aide de liquides lourds |
| 11.75 ↔ | Kératotomie radiale | 14.39.99 ↔ | Autre réparation de déchirure de la rétine, autre |
| 11.76 ↔ | Épikératophakie | 14.41 ↔ | Indentation sclérale et implantation |
| 11.79.00 ↔ | Autre chirurgie de reconstruction de la cornée et correction de la réfraction, SAP | 14.49 ↔ | Autre réparation de décollement de la rétine par indentation sclérale |
| 11.79.10 ↔ | Kératectomie photoréfractive | 14.51 ↔ | Réparation de décollement de rétine par diathermie |
| 11.79.20 ↔ | Implantation d'un anneau cornéen intrastromal | 14.52 ↔ | Réparation de décollement de rétine par cryothérapie |
| 11.79.99 ↔ | Autre chirurgie de reconstruction de la cornée et correction de la réfraction, autre | 14.53 ↔ | Réparation de décollement de rétine par photocoagulation au xénon |
| 11.91 ↔ | Tatouage de la cornée | 14.54 ↔ | Réparation de décollement de rétine par photocoagulation au laser |
| 11.92 ↔ | Enlèvement d'un implant artificiel de la cornée | 14.55 ↔ | Réparation de décollement de rétine par photocoagulation de type non-spécifié |
| 13.00 ↔ | Extraction de corps étranger du cristallin, SAP | 14.59.00 ↔ | Autre réparation de décollement de la rétine, SAP |
| 13.01 ↔ | Extraction de corps étranger du cristallin, avec aimant | 14.59.10 ↔ | Réparation de décollement de rétine à l'aide de liquides lourds |
| 13.02 ↔ | Extraction de corps étranger du cristallin, sans aimant | 14.59.11 ↔ | Réparation de décollement de rétine par endotamponnade (gaz) |
| 13.11 ↔ | Extraction intracapsulaire de cristallin, par voie temporale inférieure | 14.59.99 ↔ | Autre réparation de décollement de la rétine, autre |
| 13.19 ↔ | Extraction intracapsulaire de cristallin, autre | 14.6X.00 ↔ | Ablation d'implant scléral chirurgical du segment postérieur de l'œil, SAP |
| 13.2 ↔ | Extraction extracapsulaire de cristallin, technique d'extraction linéaire | 14.6X.10 ↔ | Révision et remplacement de matériel d'indentation sclérale |
| 13.3 ↔ | Extraction extracapsulaire de cristallin, aspiration simple (et irrigation) | 14.6X.20 ↔ | Ablation de matériel d'indentation sclérale |
| 13.41 ↔ | Phacoémulsification et aspiration de cataracte | 14.6X.99 ↔ | Ablation d'implant scléral chirurgical du segment postérieur de l'œil, autre |
| 13.42 ↔ | Phacofragmentation mécanique et aspiration de cataracte, voie postérieure | 14.71.00 ↔ | Ablation du corps vitré par voie antérieure, SAP |
| 13.43 ↔ | Phacofragmentation mécanique et autre aspiration de cataracte | 14.71.10 ↔ | Vitrectomie antérieure par la pars plana |
| 13.51 ↔ | Extraction extracapsulaire de cristallin, voie temporale inférieure | 14.71.19 ↔ | Autre vitrectomie par la pars plana |
| 13.59 ↔ | Autre extraction extracapsulaire de cristallin, autre | 14.71.99 ↔ | Ablation du corps vitré par voie antérieure, autre |
| 13.64 ↔ | Discision de membrane secondaire (après cataracte) | 14.72 ↔ | Autre ablation du corps vitré |
| 13.65 ↔ | Excision de membrane secondaire (après cataracte) | 14.73.00 ↔ | Vitrectomie mécanique par voie antérieure, SAP |
| 13.66 ↔ | Fragmentation mécanique de membrane secondaire (après cataracte) | 14.73.10 ↔ | Vitrectomie mécanique par voie antérieure, vitrectomie par la pars plana |
| 13.69 ↔ | Extraction de cataracte, autre | 14.73.19 ↔ | Vitrectomie mécanique par autre voie antérieure |
| 13.71 ↔ | Implantation de cristallin artificiel avec extraction simultanée de cataracte | 14.73.99 ↔ | Vitrectomie mécanique par voie antérieure, autre |
| 13.72 ↔ | Implantation secondaire de cristallin artificiel | 14.74 ↔ | Autre vitrectomie mécanique |
| 13.73 ↔ | Implantation de cristallin artificiel portant l'iris | 14.79 ↔ | Opérations du corps vitré, autre |
| 13.79 ↔ | Implantation de cristallin artificiel, autre | 14.9X.00 ↔ | Autres opérations de rétine, choroïde et chambre postérieure, SAP |
| 13.8 ↔ | Ablation de cristallin artificiel | 14.9X.10 ↔ | Autre opération de la rétine, rotation de la rétine |
| 13.91 ↔ | Implantation de prothèse intraoculaire téléscopique | 14.9X.11 ↔ | Implantation de prothèse épitrétiennne |
| 13.92 ↔ | Capsulotomie du cristallin | 14.9X.12 ↔ | Changement de prothèse épitrétiennne |
| 13.93 ↔ | Fermeture de défaut du cristallin avec une colle tissulaire | 14.9X.13 ↔ | Ablation de prothèse épitrétiennne |
| 13.99 ↔ | Autres opérations du cristallin, autre | 14.9X.14 ↔ | Implantation de prothèse sous-rétiennne |
| 14.00 ↔ | Ablation de corps étranger du segment postérieur de l'œil, SAP | 14.9X.15 ↔ | Changement de prothèse sous-rétiennne |
| 14.01 ↔ | Ablation de corps étranger du segment postérieur de l'œil, avec aimant | 14.9X.16 ↔ | Ablation de prothèse sous-rétiennne |
| 14.02 ↔ | Ablation de corps étranger du segment postérieur de l'œil, sans aimant | | |
| 14.11 ↔ | Aspiration diagnostique du vitré | | |
| 14.21 ↔ | Destruction de lésion chorio-rétinienne par diathermie | | |
| 14.22 ↔ | Destruction de lésion chorio-rétinienne par cryothérapie | | |

| | | | |
|------------|--|------------|---|
| 14.9X.20 ↔ | Fixation de plaque de marquage pour la radiothérapie sur la rétine, la choroïde et la chambre postérieure de l'œil | 14.9X.22 ↔ | Repositionnement d'applicateur radioactif sur la rétine, la choroïde et la chambre postérieure de l'œil |
| 14.9X.21 ↔ | Ablation de plaque de marquage pour la radiothérapie de la rétine, la choroïde et la chambre postérieure de l'œil | 14.9X.23 ↔ | Ablation d'applicateur radioactif de la rétine, la choroïde et la chambre postérieure de l'œil |
| | | 14.9X.99 ↔ | Autres opérations de rétine, choroïde et chambre postérieure, autre |

ADRG C60**Infections de l'œil aiguës et sévères, plus d'un jour d'hospitalisation**

Diagnostic principal dans le tableau C60-1

DRG C60A**Infections de l'œil aiguës et sévères avec diagnostic de complication ou avec CC sévères, plus d'un jour d'hospitalisation**

Diagnostic dans le tableau C60-2 ou PCCL > 2

DRG C60B**Infections de l'œil aiguës et sévères, plus d'un jour d'hospitalisation****Diagnostic C60-1**

| | | | |
|-------|--|--------|--|
| A18.5 | Tuberculose de l'œil | H05.0 | Inflammation aiguë de l'orbite |
| A50.3 | Oculopathie syphilitique congénitale tardive | H16.0 | Ulcère de la cornée |
| A54.3 | Infection gonococcique de l'œil | H16.3 | Kératite interstitielle et profonde |
| A71.0 | Phase initiale du trachome | H16.8 | Autres kératites |
| A71.1 | Phase active du trachome | H44.0 | Endophtalmie purulente |
| A71.9 | Trachome, sans précision | H44.1 | Autres endophtalmies |
| B00.5 | Affections oculaires dues au virus de l'herpès | T86.83 | Echec et rejet d'autres organes et tissus greffés: Greffe de cornée de l'œil |
| B02.3 | Zona ophtalmique | | |

Diagnostic C60-2

| | | | |
|--------|--|--------|--|
| M02.30 | Syndrome oculo-urétéro-synovial [Fiessinger-Leroy-Reiter]: Sièges multiples | M06.91 | Polyarthrite rhumatoïde, sans précision: Région scapulaire |
| M02.31 | Syndrome oculo-urétéro-synovial [Fiessinger-Leroy-Reiter]: Région scapulaire | M06.92 | Polyarthrite rhumatoïde, sans précision: Bras |
| M02.32 | Syndrome oculo-urétéro-synovial [Fiessinger-Leroy-Reiter]: Bras | M06.93 | Polyarthrite rhumatoïde, sans précision: Avant-bras |
| M02.33 | Syndrome oculo-urétéro-synovial [Fiessinger-Leroy-Reiter]: Avant-bras | M06.94 | Polyarthrite rhumatoïde, sans précision: Main |
| M02.34 | Syndrome oculo-urétéro-synovial [Fiessinger-Leroy-Reiter]: Main | M06.95 | Polyarthrite rhumatoïde, sans précision: Région pelvienne et cuisse |
| M02.35 | Syndrome oculo-urétéro-synovial [Fiessinger-Leroy-Reiter]: Région pelvienne et cuisse | M06.96 | Polyarthrite rhumatoïde, sans précision: Jambe |
| M02.36 | Syndrome oculo-urétéro-synovial [Fiessinger-Leroy-Reiter]: Jambe | M06.97 | Polyarthrite rhumatoïde, sans précision: Cheville et pied |
| M02.37 | Syndrome oculo-urétéro-synovial [Fiessinger-Leroy-Reiter]: Cheville et pied | M06.98 | Polyarthrite rhumatoïde, sans précision: Autres |
| M02.38 | Syndrome oculo-urétéro-synovial [Fiessinger-Leroy-Reiter]: Autres | M06.99 | Polyarthrite rhumatoïde, sans précision: Localisations non précisées |
| M02.39 | Syndrome oculo-urétéro-synovial [Fiessinger-Leroy-Reiter]: Localisations non précisées | M07.30 | Autres arthrites psoriasiques {L40.5}: Sièges multiples |
| M02.90 | Arthrite réactionnelle, sans précision: Sièges multiples | M07.31 | Autres arthrites psoriasiques {L40.5}: Région scapulaire |
| M02.91 | Arthrite réactionnelle, sans précision: Région scapulaire | M07.32 | Autres arthrites psoriasiques {L40.5}: Bras |
| M02.92 | Arthrite réactionnelle, sans précision: Bras | M07.33 | Autres arthrites psoriasiques {L40.5}: Avant-bras |
| M02.93 | Arthrite réactionnelle, sans précision: Avant-bras | M07.34 | Autres arthrites psoriasiques {L40.5}: Main |
| M02.94 | Arthrite réactionnelle, sans précision: Main | M07.35 | Autres arthrites psoriasiques {L40.5}: Région pelvienne et cuisse |
| M02.95 | Arthrite réactionnelle, sans précision: Région pelvienne et cuisse | M07.36 | Autres arthrites psoriasiques {L40.5}: Jambe |
| M02.96 | Arthrite réactionnelle, sans précision: Jambe | M07.37 | Autres arthrites psoriasiques {L40.5}: Cheville et pied |
| M02.97 | Arthrite réactionnelle, sans précision: Cheville et pied | M07.38 | Autres arthrites psoriasiques {L40.5}: Autres |
| M02.98 | Arthrite réactionnelle, sans précision: Autres | M07.39 | Autres arthrites psoriasiques {L40.5}: Localisations non précisées |
| M02.99 | Arthrite réactionnelle, sans précision: Localisations non précisées | M30.0 | Périartérite noueuse |
| M06.90 | Polyarthrite rhumatoïde, sans précision: Sièges multiples | M30.1 | Périartérite avec atteinte pulmonaire |
| | | M30.3 | Syndrome adéno-cutanéomuqueux [Kawasaki] |
| | | M31.3 | Granulomatose de Wegener |
| | | M31.4 | Syndrome de la crose aortique [Takayasu] |
| | | M32.0 | Lupus érythémateux disséminé médicamenteux |
| | | M32.1 | Lupus érythémateux disséminé avec atteinte d'organes et d'appareils |
| | | M32.8 | Autres formes de lupus érythémateux disséminé |
| | | M32.9 | Lupus érythémateux disséminé, sans précision |

| | | | |
|--------|--|--------|--|
| M33.2 | Polymyosite | M45.02 | Spondylite ankylosante: Région cervicale |
| M34.0 | Sclérose systémique progressive | M45.03 | Spondylite ankylosante: Région cervico-dorsale |
| M35.0 | Syndrome de Gougerot-Sjögren | M45.04 | Spondylite ankylosante: Région dorsale |
| M35.1 | Autres formes de passage | M45.05 | Spondylite ankylosante: Région dorso-lombaire |
| M35.2 | Syndrome de Behçet | M45.06 | Spondylite ankylosante: Région lombaire |
| M45.00 | Spondylite ankylosante: Localisations multiples de la colonne vertébrale | M45.07 | Spondylite ankylosante: Région lombo-sacrée |
| M45.01 | Spondylite ankylosante: Région occipito-atloïdo-axoïdienne | M45.08 | Spondylite ankylosante: Région sacrée et sacro-coccygienne |
| | | M45.09 | Spondylite ankylosante: Localisation non précisée |

ADRG C61**Affections neuro-ophtalmologiques et vasculaires de l'œil, plus d'un jour d'hospitalisation**

Diagnostic principal dans le tableau C61-1

DRG C61A**Affections neuro-ophtalmologiques et vasculaires de l'œil avec diagnostic de complication ou avec CC sévères ou acte diagnostique neurologique complexe ou traitement neurologique complexe, au moins 24 heures et plus, plus d'un jour d'hospitalisation**

Diagnostic principal dans le tableau C61-2 ou diagnostic dans le tableau C61-3 ou PCCL > 2 ou au moins une procédure dans le tableau C61-4

DRG C61B**Affections neuro-ophtalmologiques et vasculaires de l'œil, plus d'un jour d'hospitalisation****Diagnostic C61-1**

| | | | |
|-------|---|-------|--|
| G24.5 | Blépharospasme | H49.8 | Autres strabismes paralytiques |
| H02.4 | Ptosis de la paupière | H49.9 | Strabisme paralytique, sans précision |
| H34.0 | Occlusion transitoire de l'artère de la rétine | H50.0 | Strabisme convergent concomitant |
| H34.1 | Occlusion de l'artère centrale de la rétine | H50.1 | Strabisme divergent concomitant |
| H34.2 | Autres occlusions de l'artère de la rétine | H50.2 | Strabisme vertical |
| H34.8 | Autres occlusions vasculaires rétinienne | H50.3 | Hétérotropie intermittente |
| H34.9 | Occlusion vasculaire rétinienne, sans précision | H50.4 | Hétérotropies, autres et sans précision |
| H46 | Névrite optique | H50.5 | Hétérophorie |
| H47.0 | Affections du nerf optique, non classées ailleurs | H50.8 | Autres strabismes précisés |
| H47.2 | Atrophie optique | H51.8 | Autres anomalies précisées des mouvements binoculaires |
| H47.3 | Autres affections de la papille optique | H53.2 | Diplopie |
| H49.0 | Paralysie du nerf moteur oculaire commun (III) | H53.4 | Anomalies du champ visuel |
| H49.1 | Paralysie du nerf pathétique (IV) | H55 | Nystagmus et autres anomalies des mouvements oculaires |
| H49.2 | Paralysie du nerf moteur oculaire externe (VI) | H57.0 | Anomalies fonctionnelles de la pupille |
| H49.3 | Ophthalmoplégie totale (externe) | | |
| H49.4 | Ophthalmoplégie externe progressive | | |

Diagnostic C61-2

| | | | |
|-------|--|-------|---------------------------------------|
| H49.0 | Paralysie du nerf moteur oculaire commun (III) | H49.4 | Ophthalmoplégie externe progressive |
| H49.1 | Paralysie du nerf pathétique (IV) | H49.8 | Autres strabismes paralytiques |
| H49.2 | Paralysie du nerf moteur oculaire externe (VI) | H49.9 | Strabisme paralytique, sans précision |
| H49.3 | Ophthalmoplégie totale (externe) | | |

Diagnostic C61-3

| | | | |
|--------|---|--------|--|
| M02.30 | Syndrome oculo-urétéro-synovial [Fiessinger-Leroy-Reiter]: Sièges multiples | M02.36 | Syndrome oculo-urétéro-synovial [Fiessinger-Leroy-Reiter]: Jambe |
| M02.31 | Syndrome oculo-urétéro-synovial [Fiessinger-Leroy-Reiter]: Région scapulaire | M02.37 | Syndrome oculo-urétéro-synovial [Fiessinger-Leroy-Reiter]: Cheville et pied |
| M02.32 | Syndrome oculo-urétéro-synovial [Fiessinger-Leroy-Reiter]: Bras | M02.38 | Syndrome oculo-urétéro-synovial [Fiessinger-Leroy-Reiter]: Autres |
| M02.33 | Syndrome oculo-urétéro-synovial [Fiessinger-Leroy-Reiter]: Avant-bras | M02.39 | Syndrome oculo-urétéro-synovial [Fiessinger-Leroy-Reiter]: Localisations non précisées |
| M02.34 | Syndrome oculo-urétéro-synovial [Fiessinger-Leroy-Reiter]: Main | M02.90 | Arthrite réactionnelle, sans précision: Sièges multiples |
| M02.35 | Syndrome oculo-urétéro-synovial [Fiessinger-Leroy-Reiter]: Région pelvienne et cuisse | M02.91 | Arthrite réactionnelle, sans précision: Région scapulaire |

| | | | |
|--------|--|--------|--|
| M02.92 | Arthrite réactionnelle, sans précision: Bras | M07.36 | Autres arthrites psoriasiques {L40.5}: Jambe |
| M02.93 | Arthrite réactionnelle, sans précision: Avant-bras | M07.37 | Autres arthrites psoriasiques {L40.5}: Cheville et pied |
| M02.94 | Arthrite réactionnelle, sans précision: Main | M07.38 | Autres arthrites psoriasiques {L40.5}: Autres |
| M02.95 | Arthrite réactionnelle, sans précision: Région pelvienne et cuisse | M07.39 | Autres arthrites psoriasiques {L40.5}: Localisations non précisées |
| M02.96 | Arthrite réactionnelle, sans précision: Jambe | M30.0 | Périartérite noueuse |
| M02.97 | Arthrite réactionnelle, sans précision: Cheville et pied | M30.1 | Périartérite avec atteinte pulmonaire |
| M02.98 | Arthrite réactionnelle, sans précision: Autres | M30.3 | Syndrome adéno-cutanéomuqueux [Kawasaki] |
| M02.99 | Arthrite réactionnelle, sans précision: Localisations non précisées | M31.3 | Granulomatose de Wegener |
| M06.90 | Polyarthrite rhumatoïde, sans précision: Sièges multiples | M31.4 | Syndrome de la crosse aortique [Takayasu] |
| M06.91 | Polyarthrite rhumatoïde, sans précision: Région scapulaire | M32.0 | Lupus érythémateux disséminé médicamenteux |
| M06.92 | Polyarthrite rhumatoïde, sans précision: Bras | M32.1 | Lupus érythémateux disséminé avec atteinte d'organes et d'appareils |
| M06.93 | Polyarthrite rhumatoïde, sans précision: Avant-bras | M32.8 | Autres formes de lupus érythémateux disséminé |
| M06.94 | Polyarthrite rhumatoïde, sans précision: Main | M32.9 | Lupus érythémateux disséminé, sans précision |
| M06.95 | Polyarthrite rhumatoïde, sans précision: Région pelvienne et cuisse | M33.2 | Polymyosite |
| M06.96 | Polyarthrite rhumatoïde, sans précision: Jambe | M34.0 | Sclérose systémique progressive |
| M06.97 | Polyarthrite rhumatoïde, sans précision: Cheville et pied | M35.0 | Syndrome de Gougerot-Sjögren |
| M06.98 | Polyarthrite rhumatoïde, sans précision: Autres | M35.1 | Autres formes de passage |
| M06.99 | Polyarthrite rhumatoïde, sans précision: Localisations non précisées | M35.2 | Syndrome de Behçet |
| M07.30 | Autres arthrites psoriasiques {L40.5}: Sièges multiples | M45.00 | Spondylite ankylosante: Localisations multiples de la colonne vertébrale |
| M07.31 | Autres arthrites psoriasiques {L40.5}: Région scapulaire | M45.01 | Spondylite ankylosante: Région occipito-atloïdo-axoïdienne |
| M07.32 | Autres arthrites psoriasiques {L40.5}: Bras | M45.02 | Spondylite ankylosante: Région cervicale |
| M07.33 | Autres arthrites psoriasiques {L40.5}: Avant-bras | M45.03 | Spondylite ankylosante: Région cervico-dorsale |
| M07.34 | Autres arthrites psoriasiques {L40.5}: Main | M45.04 | Spondylite ankylosante: Région dorsale |
| M07.35 | Autres arthrites psoriasiques {L40.5}: Région pelvienne et cuisse | M45.05 | Spondylite ankylosante: Région dorso-lombaire |
| | | M45.06 | Spondylite ankylosante: Région lombaire |
| | | M45.07 | Spondylite ankylosante: Région lombo-sacrée |
| | | M45.08 | Spondylite ankylosante: Région sacrée et sacro-coccygienne |
| | | M45.09 | Spondylite ankylosante: Localisation non précisée |

Procédure C61-4

| | | | |
|-------------|--|-------------|---|
| 99.A6.11 †↔ | Diagnostic neurologique complexe, avec diagnostic de laboratoire neurométabolique et/ou des processus infectieux/troubles inflammatoires autoimmuns | 99.BA.17 †↔ | Traitement neurologique complexe d'AVC aigu en stroke center [SC], de plus de 96 heures |
| 99.A6.12 †↔ | Diagnostic neurologique complexe, avec diagnostic génétique | 99.BA.23 †↔ | Traitement neurologique complexe d'AVC aigu en stroke unit [SU], au moins 24 heures jusqu'à 48 heures |
| 99.A6.13 †↔ | Diagnostic neurologique complexe, avec diagnostic de laboratoire neurométabolique et/ou des processus infectieux/troubles inflammatoires autoimmuns, avec diagnostic génétique | 99.BA.24 †↔ | Traitement neurologique complexe d'AVC aigu en stroke unit [SU], de plus de 48 heures jusqu'à 72 heures |
| 99.A7 †↔ | Diagnostic complexe de l'AVC aigu en stroke unit ou stroke center, jusqu'à 24 heures maximum | 99.BA.26 †↔ | Traitement neurologique complexe d'AVC aigu en stroke unit [SU], de plus de 72 heures jusqu'à 96 heures |
| 99.BA.13 †↔ | Traitement neurologique complexe d'AVC aigu en stroke center [SC], au moins 24 heures jusqu'à 48 heures | 99.BA.27 †↔ | Traitement neurologique complexe d'AVC aigu en stroke unit [SU], de plus de 96 heures |
| 99.BA.14 †↔ | Traitement neurologique complexe d'AVC aigu en stroke center [SC], de plus de 48 heures jusqu'à 72 heures | 99.BA.31 †↔ | Traitement neurologique complexe de l'AVC aigu en service consiliaire neurologique à distance, au moins 24 heures jusqu'à 72 heures |
| 99.BA.16 †↔ | Traitement neurologique complexe d'AVC aigu en stroke center [SC], de plus de 72 heures jusqu'à 96 heures | 99.BA.32 †↔ | Traitement neurologique complexe de l'AVC aigu en service consiliaire neurologique à distance, de plus de 72 heures |

ADRG C62**Hyphéma et lésions oculaires soumises à un traitement conservateur, plus d'un jour d'hospitalisation**

Diagnostic principal dans le tableau C62-1

DRG C62Z**Hyphéma et lésions oculaires soumises à un traitement conservateur, plus d'un jour d'hospitalisation****Diagnostic C62-1**

| | | | |
|--------|---|--------|---|
| H05.5 | Rétention (ancienne) de corps étranger secondaire à une plaie pénétrante de l'orbite | S00.28 | Autres lésions traumatiques superficielles de la paupière et de la région périoculaire: Autre |
| H11.3 | Hémorragie conjonctivale | S01.1 | Plaie ouverte de la paupière et de la région périoculaire |
| H21.0 | Hyphéma | S05.0 | Lésion traumatique de la conjonctive et abrasion de la cornée sans mention de corps étranger |
| H26.1 | Cataracte traumatique | S05.1 | Contusion du globe oculaire et des tissus de l'orbite |
| H31.0 | Cicatrices choriorétiniennes | S05.8 | Autres lésions traumatiques de l'œil et de l'orbite |
| H31.3 | Hémorragie et rupture de la choroïde | S05.9 | Lésion traumatique de l'œil et de l'orbite, non précisée |
| H31.4 | Décollement de la choroïde | T15.0 | Corps étranger dans la cornée |
| H33.0 | Décollement de la rétine avec déchirure rétinienne | T15.1 | Corps étranger dans le sac conjonctival |
| H33.2 | Décollement séreux de la rétine | T15.8 | Corps étranger de localisations autres et multiples dans la partie externe de l'œil |
| H33.3 | Déchirures rétiniennes sans décollement | T15.9 | Corps étranger dans la partie externe de l'œil, sans précision |
| H33.4 | Décollement par traction de la rétine | T26.0 | Brûlure de la paupière et de la région périoculaire |
| H33.5 | Autres décollements rétiniens | T26.1 | Brûlure de la cornée et du sac conjonctival |
| H35.6 | Hémorragie rétinienne | T26.2 | Brûlure provoquant la rupture et la destruction du globe oculaire |
| H43.1 | Hémorragie du corps vitré | T26.3 | Brûlure d'autres parties de l'œil et de ses annexes |
| H44.6 | Rétention (ancienne) intraoculaire de corps étranger magnétique | T26.4 | Brûlure de l'œil et de ses annexes, partie non précisée |
| H44.7 | Rétention (ancienne) intraoculaire de corps étranger non magnétique | T26.5 | Corrosion de la paupière et de la région périoculaire |
| H59.8 | Autres affections de l'œil et de ses annexes après des actes médicaux | T26.6 | Corrosion de la cornée et du sac conjonctival |
| S00.1 | Contusion de la paupière et de la région périoculaire | T26.7 | Corrosion provoquant la rupture et la destruction du globe oculaire |
| S00.20 | Autres lésions traumatiques superficielles de la paupière et de la région périoculaire: Type de lésion non précisée | T26.8 | Corrosion d'autres parties de l'œil et de ses annexes |
| S00.21 | Autres lésions traumatiques superficielles de la paupière et de la région périoculaire: Abrasion | T26.9 | Corrosion de l'œil et de ses annexes, partie non précisée |
| S00.22 | Autres lésions traumatiques superficielles de la paupière et de la région périoculaire: Formation de vésicules (non thermiques) | T49.5 | Intoxication: Médicaments et préparations ophtalmologiques |
| S00.23 | Autres lésions traumatiques superficielles de la paupière et de la région périoculaire: Morsure ou piqûre d'insecte (non venimeuse) | T85.2 | Complication mécanique d'une lentille intraoculaire |
| S00.24 | Autres lésions traumatiques superficielles de la paupière et de la région périoculaire: Corps étranger superficiel (écharde) | T85.3 | Complication mécanique d'autres prothèses, implants et greffes oculaires |

ADRG C63**Néoplasmes malins, affections diabétiques et autres affections de l'œil**

Diagnostic principal dans le tableau C63-1 ou diagnostic principal dans le tableau C63-2 ou diagnostic principal dans le tableau C63-3

DRG C63A**Néoplasmes malins de la rétine et âge < 16 ans**

Diagnostic principal dans le tableau C63-4 et Âge < 16 ans

DRG C63B**Affections diabétiques ou particulières de l'œil, plus d'un jour d'hospitalisation**

Diagnostic principal dans le tableau C63-5

DRG C63C

Néoplasmes malins ou autres affections de l'œil, plus d'un jour d'hospitalisation

Diagnostic C63-1

| | | | |
|-------|--|--------|--|
| A74.0 | Conjonctivite à Chlamydia {H13.1} | H11.4 | Autres troubles vasculaires et kystes de la conjonctive |
| B30.0 | Kératoconjonctivite due à un adénovirus {H19.2} | H11.8 | Autres affections précisées de la conjonctive |
| B30.1 | Conjonctivite due à un adénovirus {H13.1} | H11.9 | Affection de la conjonctive, sans précision |
| B30.2 | Pharyngo-conjonctivite virale | H15.0 | Sclérite |
| B30.3 | Conjonctivite hémorragique aiguë épidémique (entérovirale) {H13.1} | H15.1 | Episclérite |
| B30.8 | Autres conjonctivites virales {H13.1} | H15.8 | Autres affections de la sclérotique |
| B30.9 | Conjonctivite virale, sans précision | H15.9 | Affection de la sclérotique, sans précision |
| B69.1 | Cysticercose de l'œil | H16.1 | Autres kératites superficielles sans conjonctivite |
| D03.1 | Mélanome in situ de la paupière, y compris le canthus | H16.2 | Kératoconjonctivite |
| D04.1 | Carcinoma in situ: Peau de la paupière, y compris le canthus | H16.4 | Néovascularisation cornéenne |
| D09.2 | Carcinoma in situ: Œil | H16.9 | Kératite, sans précision |
| D22.1 | Nævus à mélanocytes de la paupière, y compris le canthus | H17.0 | Leucome adhérent |
| D23.1 | Tumeur bénigne: Peau de la paupière, y compris le canthus | H17.1 | Autres opacités cornéennes centrales |
| D31.0 | Tumeur bénigne: Conjonctive | H17.8 | Autres cicatrices et opacités cornéennes |
| D31.1 | Tumeur bénigne: Cornée | H17.9 | Cicatrice et opacité cornéennes, sans précision |
| D31.2 | Tumeur bénigne: Rétine | H18.0 | Pigmentation et dépôts cornéens |
| D31.3 | Tumeur bénigne: Choroïde | H18.1 | Kératopathie bulleuse |
| D31.4 | Tumeur bénigne: Corps ciliaire | H18.2 | Autre œdème de la cornée |
| D31.5 | Tumeur bénigne: Glande lacrymale et canal lacrymal | H18.3 | Lésions des membranes cornéennes |
| D31.9 | Tumeur bénigne: Œil, sans précision | H18.4 | Dégénérescence de la cornée |
| E50.0 | Avitaminose A avec xérosis conjonctival | H18.5 | Dystrophies cornéennes héréditaires |
| E50.1 | Avitaminose A avec taches de Bitot et xérosis conjonctival | H18.6 | Kératocône |
| E50.2 | Avitaminose A avec xérosis cornéen | H18.7 | Autres déformations de la cornée |
| E50.3 | Avitaminose A avec xérosis et ulcération de la cornée | H18.8 | Autres affections précisées de la cornée |
| E50.4 | Avitaminose A avec kératomalacie | H18.9 | Affection de la cornée, sans précision |
| E50.5 | Avitaminose A avec héméralopie | H20.1 | Iridocyclite chronique |
| E50.6 | Avitaminose A avec cicatrices xérophtalmiques de la cornée | H20.2 | Iridocyclite due aux lentilles de contact |
| E50.7 | Autres manifestations oculaires de l'avitaminose A | H20.8 | Autres iridocyclites |
| H00.0 | Orgelet et autres inflammations profondes de la paupière | H20.9 | Iridocyclite, sans précision |
| H01.0 | Blépharite | H21.1 | Autres affections vasculaires de l'iris et du corps ciliaire |
| H01.1 | Dermatoses non infectieuses de la paupière | H21.2 | Affections dégénératives de l'iris et du corps ciliaire |
| H01.8 | Autres inflammations précisées de la paupière | H21.3 | Kystes de l'iris, du corps ciliaire et de la chambre antérieure de l'œil |
| H01.9 | Inflammation de la paupière, sans précision | H21.4 | Membranes pupillaires |
| H04.0 | Dacryoadénite | H21.5 | Autres adhérences et perturbations de l'iris et du corps ciliaire |
| H04.1 | Autres affections des glandes lacrymales | H21.8 | Autres affections précisées de l'iris et du corps ciliaire |
| H04.2 | Epiphora | H21.9 | Affection de l'iris et du corps ciliaire, sans précision |
| H04.3 | Inflammation aiguë et sans précision des voies lacrymales | H26.0 | Cataracte infantile, juvénile et présénile |
| H04.4 | Inflammation chronique des voies lacrymales | H26.2 | Cataracte compliquée |
| H05.1 | Affections inflammatoires chroniques de l'orbite | H27.0 | Aphakie |
| H05.2 | Exophtalmie | H27.1 | Luxation du cristallin |
| H05.3 | Déformation de l'orbite | H27.8 | Autres affections précisées du cristallin |
| H05.4 | Enophtalmie | H27.9 | Affection du cristallin, sans précision |
| H05.8 | Autres affections de l'orbite | H30.0 | Choriorétinite en foyer |
| H05.9 | Affection de l'orbite, sans précision | H30.1 | Choriorétinite disséminée |
| H10.0 | Conjonctivite mucopurulente | H30.2 | Cyclite postérieure |
| H10.1 | Conjonctivite atopique aiguë | H30.8 | Autres choriorétinites |
| H10.2 | Autres conjonctivites aiguës | H30.9 | Choriorétinite, sans précision |
| H10.3 | Conjonctivite aiguë, sans précision | H31.1 | Dégénérescence choroïdienne |
| H10.4 | Conjonctivite chronique | H31.2 | Dystrophie héréditaire de la choroïde |
| H10.5 | Blépharo-conjonctivite | H31.8 | Autres affections précisées de la choroïde |
| H10.8 | Autres conjonctivites | H31.9 | Affection de la choroïde, sans précision |
| H10.9 | Conjonctivite, sans précision | H33.1 | Rétinoschisis et kystes rétiens |
| H11.0 | Ptérygion | H35.0 | Autres rétinoopathies et altérations vasculaires rétiniennes |
| H11.1 | Dépôts et affections dégénératives de la conjonctive | H35.1 | Rétinoopathie de la prématurité |
| H11.2 | Cicatrices de la conjonctive | H35.2 | Autres rétinoopathies proliférantes |
| | | H35.30 | Dégénérescence de la macula liée à l'âge, humide |
| | | H35.31 | Dégénérescence maculaire liée à l'âge, sèche |
| | | H35.38 | Autres dégénérescences de la macula et du pôle postérieur |

| | | | |
|--------|---|-------|---|
| H35.39 | Dégénérescences de la macula et du pôle postérieur, sans précision | Q10.0 | Ptosis congénital |
| H35.4 | Dégénérescence rétinienne périphérique | Q10.1 | Ectropion congénital |
| H35.5 | Dystrophie rétinienne héréditaire | Q10.2 | Entropion congénital |
| H35.7 | Décollement des couches de la rétine | Q10.3 | Autres malformations congénitales des paupières |
| H35.8 | Autres affections rétinienne précisée | Q10.4 | Absence et agénésie de l'appareil lacrymal |
| H35.9 | Affection rétinienne, sans précision | Q10.5 | Sténose ou rétrécissement congénital du canal lacrymal |
| H43.0 | Prolapsus du corps vitré | Q10.6 | Autres malformations congénitales de l'appareil lacrymal |
| H43.2 | Opacités cristallines du corps vitré | Q10.7 | Malformation congénitale de l'orbite |
| H43.3 | Autres opacités du corps vitré | Q11.0 | Œil kystique [cystic eyeball] |
| H43.8 | Autres affections du corps vitré | Q11.1 | Autres formes d'anophtalmie |
| H44.2 | Myopie dégénérative | Q11.2 | Microphtalmie |
| H44.3 | Autres affections dégénératives du globe oculaire | Q11.3 | Macrophtalmie |
| H44.4 | Hypotonie de l'œil | Q12.0 | Cataracte congénitale |
| H44.5 | Dégénérescence du globe oculaire | Q12.1 | Luxation congénitale du cristallin |
| H44.8 | Autres affections du globe oculaire | Q12.2 | Colobome du cristallin |
| H44.9 | Affection du globe oculaire, sans précision | Q12.3 | Aphakie congénitale |
| H50.6 | Strabisme mécanique | Q12.4 | Sphérophakie |
| H50.9 | Strabisme, sans précision | Q12.8 | Autres malformations congénitales du cristallin |
| H51.0 | Paralyse de la conjugaison du regard | Q12.9 | Malformation congénitale du cristallin, sans précision |
| H51.1 | Excès et insuffisance de convergence | Q13.0 | Colobome de l'iris |
| H51.9 | Anomalie des mouvements binoculaires, sans précision | Q13.1 | Absence d'iris |
| H52.0 | Hypermétropie | Q13.2 | Autres malformations congénitales de l'iris |
| H52.1 | Myopie | Q13.3 | Opacité congénitale de la cornée |
| H52.2 | Astigmatisme | Q13.4 | Autres malformations congénitales de la cornée |
| H52.3 | Anisométrie et aniséiconie | Q13.5 | Sclérotique bleue |
| H52.4 | Presbytie | Q13.8 | Autres malformations congénitales de la chambre antérieure de l'œil |
| H52.5 | Troubles de l'accommodation | Q13.9 | Malformation congénitale de la chambre antérieure de l'œil, sans précision |
| H52.6 | Autres vices de réfraction | Q14.0 | Malformation congénitale du corps vitré |
| H52.7 | Vice de réfraction, sans précision | Q14.1 | Malformation congénitale de la rétine |
| H53.0 | Amblyopie ex anopsia | Q14.2 | Malformation congénitale de la papille optique |
| H53.1 | Troubles subjectifs de la vision | Q14.3 | Malformation congénitale de la choroïde |
| H53.3 | Autres troubles de la vision binoculaire | Q14.8 | Autres malformations congénitales de la chambre postérieure de l'œil |
| H53.5 | Troubles de la vision des couleurs | Q14.9 | Malformation congénitale de la chambre postérieure de l'œil, sans précision |
| H53.6 | Cécité nocturne | Q15.8 | Autres malformations congénitales précisées de l'œil |
| H53.8 | Autres troubles de la vision | Q15.9 | Malformation congénitale de l'œil, sans précision |
| H53.9 | Trouble de la vision, sans précision | R44.1 | Hallucinations visuelles |
| H54.0 | Cécité et forte baisse de la vision binoculaire | S05.2 | Lacération et rupture oculaires avec protrusion ou perte de tissu intraoculaire |
| H54.1 | Atteinte sévère de la vision binoculaire | S05.3 | Lacération oculaire sans protrusion ou perte de tissu intraoculaire |
| H54.2 | Atteinte modérée de la vision binoculaire | S05.4 | Plaie pénétrante de l'orbite, avec ou sans corps étranger |
| H54.3 | Atteinte légère de la vision binoculaire | S05.5 | Plaie pénétrante du globe oculaire, avec corps étranger |
| H54.4 | Cécité et forte baisse de la vision monoculaire | S05.6 | Plaie pénétrante du globe oculaire, sans corps étranger |
| H54.5 | Atteinte sévère de la vision monoculaire | S05.7 | Arrachement de l'œil |
| H54.6 | Atteinte moyennement sévère de la vision monoculaire | Z94.7 | Status post greffe de cornée |
| H54.9 | Atteinte de la vision (binoculaire) non précisée | | |
| H57.1 | Douleur oculaire | | |
| H57.8 | Autres affections précisées de l'œil et de ses annexes | | |
| H57.9 | Affection de l'œil et de ses annexes, sans précision | | |
| H59.0 | Kératopathie (bulleuse) après chirurgie de la cataracte [de l'aphaque] | | |
| H59.9 | Affection de l'œil et de ses annexes après des actes médicaux, sans précision | | |

Diagnostic C63-2

| | | | |
|-------|---|-------|---|
| C43.1 | Mélanome malin de la paupière, y compris le canthus | C69.3 | Tumeur maligne: Choroïde |
| C44.1 | Tumeur maligne: Peau de la paupière, y compris le canthus | C69.4 | Tumeur maligne: Corps ciliaire |
| C69.0 | Tumeur maligne: Conjonctive | C69.5 | Tumeur maligne: Glande lacrymale et canal lacrymal |
| C69.1 | Tumeur maligne: Cornée | C69.8 | Tumeur maligne: Lésion à localisations contiguës de l'œil et de ses annexes |
| C69.2 | Tumeur maligne: Rétine | C69.9 | Tumeur maligne: Œil, sans précision |

Diagnostic C63-3

| | | | |
|--------|---|--------|---|
| B58.0 | Oculopathie à Toxoplasma | E12.31 | Diabète sucré de malnutrition: Avec complications oculaires: Désigné comme décompensé |
| E10.30 | Diabète sucré, type 1: Avec complications oculaires: Non désigné comme décompensé | E13.30 | Autres diabètes sucrés précisés: Avec complications oculaires: Non désigné comme décompensé |
| E10.31 | Diabète sucré, type 1: Avec complications oculaires: Désigné comme décompensé | E13.31 | Autres diabètes sucrés précisés: Avec complications oculaires: Désigné comme décompensé |
| E11.30 | Diabète sucré, type 2: Avec complications oculaires: Non désigné comme décompensé | E14.30 | Diabète sucré, sans précision: Avec complications oculaires: Non désigné comme décompensé |
| E11.31 | Diabète sucré, type 2: Avec complications oculaires: Désigné comme décompensé | E14.31 | Diabète sucré, sans précision: Avec complications oculaires: Désigné comme décompensé |
| E12.30 | Diabète sucré de malnutrition: Avec complications oculaires: Non désigné comme décompensé | H20.0 | Iridocyclite aiguë et subaiguë |

Diagnostic C63-4

C69.2 Tumeur maligne: Rétine

Diagnostic C63-5

| | | | |
|--------|---|--------|---|
| B30.0 | Kératoconjonctivite due à un adénovirus {H19.2} | E13.31 | Autres diabètes sucrés précisés: Avec complications oculaires: Désigné comme décompensé |
| B30.1 | Conjonctivite due à un adénovirus {H13.1} | E14.30 | Diabète sucré, sans précision: Avec complications oculaires: Non désigné comme décompensé |
| B58.0 | Oculopathie à Toxoplasma | E14.31 | Diabète sucré, sans précision: Avec complications oculaires: Désigné comme décompensé |
| E10.30 | Diabète sucré, type 1: Avec complications oculaires: Non désigné comme décompensé | H20.0 | Iridocyclite aiguë et subaiguë |
| E10.31 | Diabète sucré, type 1: Avec complications oculaires: Désigné comme décompensé | H20.1 | Iridocyclite chronique |
| E11.30 | Diabète sucré, type 2: Avec complications oculaires: Non désigné comme décompensé | H20.2 | Iridocyclite due aux lentilles de contact |
| E11.31 | Diabète sucré, type 2: Avec complications oculaires: Désigné comme décompensé | H20.8 | Autres iridocyclites |
| E12.30 | Diabète sucré de malnutrition: Avec complications oculaires: Non désigné comme décompensé | H20.9 | Iridocyclite, sans précision |
| E12.31 | Diabète sucré de malnutrition: Avec complications oculaires: Désigné comme décompensé | H30.0 | Choriorétinite en foyer |
| E13.30 | Autres diabètes sucrés précisés: Avec complications oculaires: Non désigné comme décompensé | H30.1 | Choriorétinite disséminée |
| | | H30.2 | Cyclite postérieure |
| | | H30.8 | Autres choriorétinites |
| | | H30.9 | Choriorétinite, sans précision |

ADRG C64**Glaucome, cataracte et affections de la paupière, plus d'un jour d'hospitalisation**

Diagnostic principal dans le tableau C64-1

DRG C64Z**Glaucome, cataracte et affections de la paupière, plus d'un jour d'hospitalisation****Diagnostic C64-1**

| | | | |
|-------|--|-------|---|
| H00.1 | Chalazion | H25.8 | Autres cataractes séniles |
| H02.0 | Entropion et trichiasis de la paupière | H25.9 | Cataracte sénile, sans précision |
| H02.1 | Ectropion palpébral | H26.3 | Cataracte médicamenteuse |
| H02.2 | Lagophtalmie | H26.4 | Séquelles de cataracte |
| H02.3 | Blépharochalasis | H26.8 | Autres cataractes précisées |
| H02.5 | Autres troubles affectant la fonction palpébrale | H26.9 | Cataracte, sans précision |
| H02.7 | Autres affections dégénératives des paupières et de la région périoculaire | H40.0 | Glaucome limite |
| H02.8 | Autres affections précisées des paupières | H40.1 | Glaucome primitif à angle ouvert |
| H02.9 | Affection des paupières, sans précision | H40.2 | Glaucome primitif à angle étroit |
| H04.5 | Sténose et insuffisance des voies lacrymales | H40.3 | Glaucome secondaire à un traumatisme oculaire |
| H04.6 | Autres lésions des voies lacrymales | H40.4 | Glaucome secondaire à une inflammation de l'œil |
| H04.8 | Autres affections de l'appareil lacrymal | H40.5 | Glaucome secondaire à d'autres affections oculaires |
| H04.9 | Affection de l'appareil lacrymal, sans précision | H40.6 | Glaucome médicamenteux |
| H25.0 | Cataracte incipiente sénile | H40.8 | Autres glaucomes |
| H25.1 | Cataracte sénile nucléaire | H40.9 | Glaucome, sans précision |
| H25.2 | Cataracte sénile, de type Morgagni | Q15.0 | Glaucome congénital |

ADRG C86

Maladies et troubles de l'œil, un jour d'hospitalisation

Durée de séjour est égale 1 jour

DRG C86Z

Maladies et troubles de l'œil, un jour d'hospitalisation

ADRG 901, 902

Procédure OR sans rapport

Procédure OR sans rapport

DRGs 901A, 901B, 901C, 901D, 902Z

MDC 03

Maladies et troubles de l'oreille, du nez, de la bouche et de la gorge



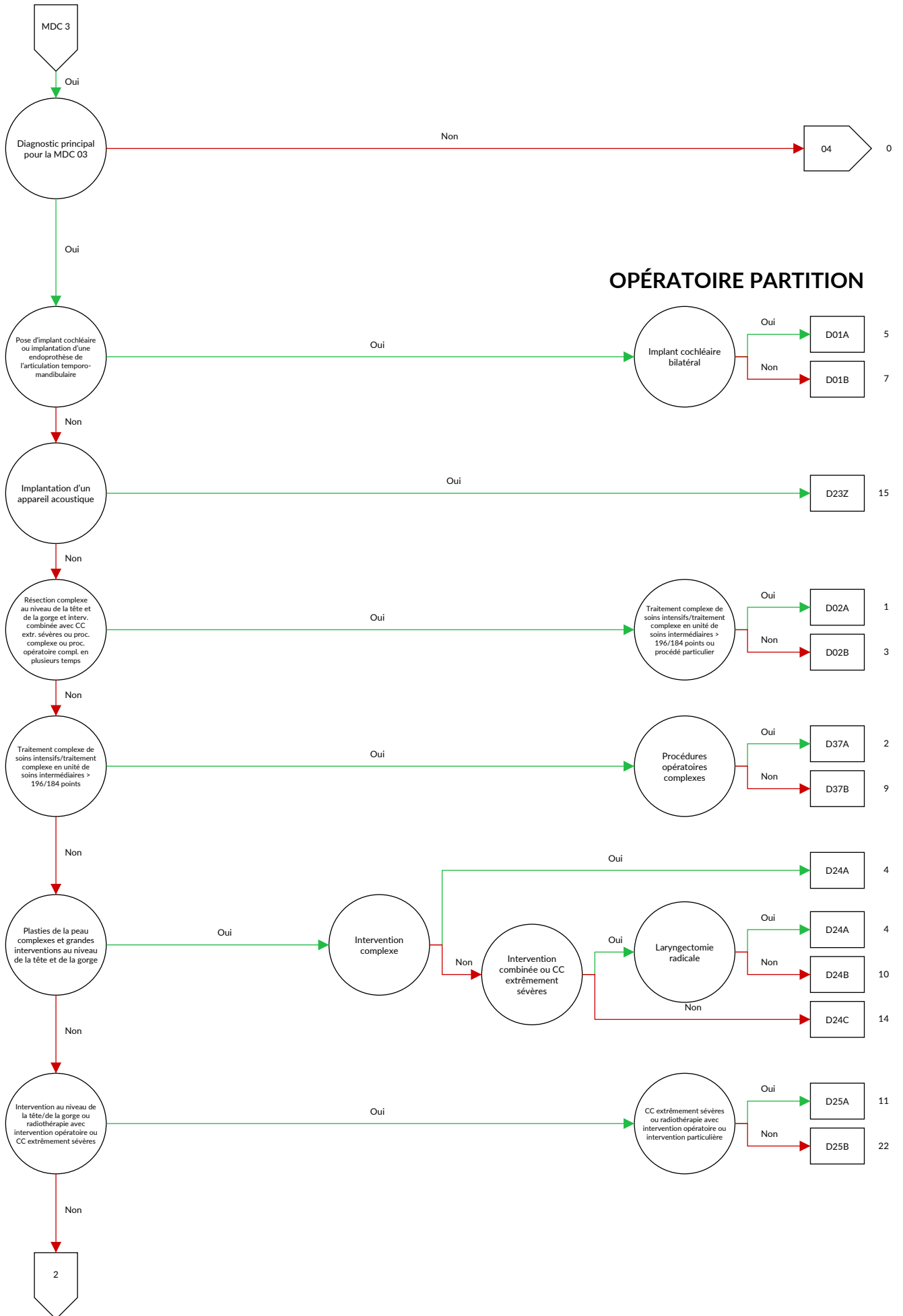

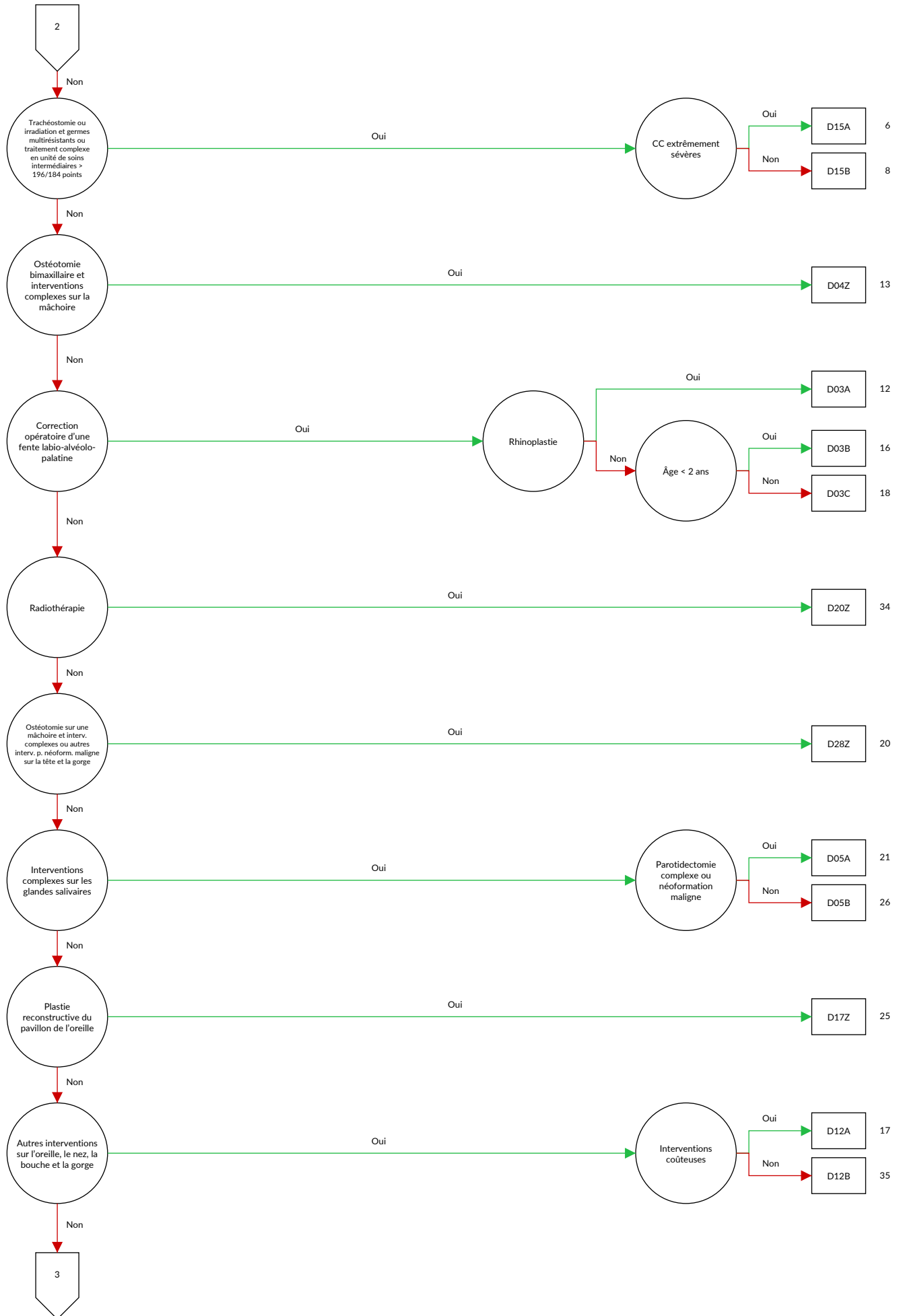

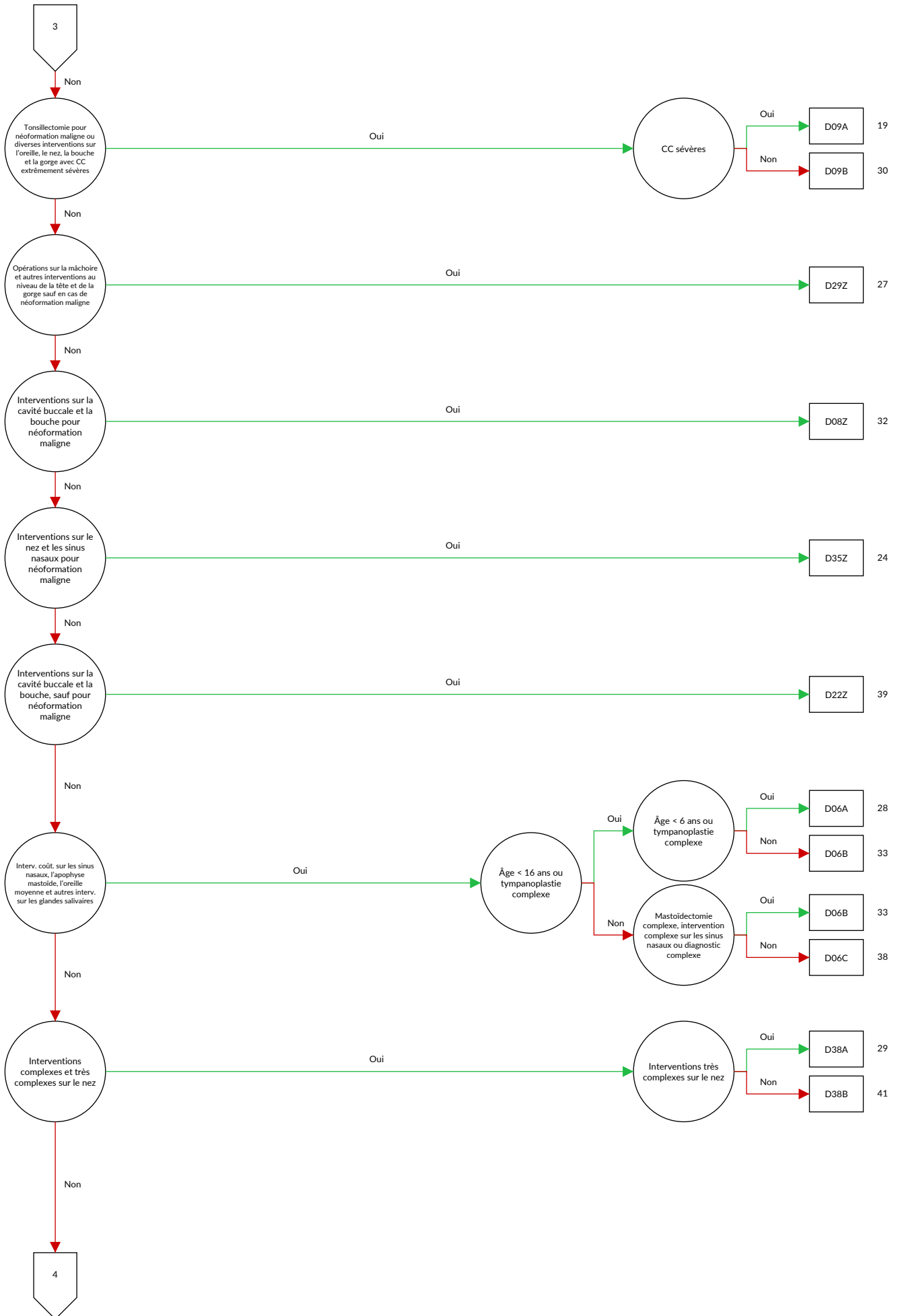

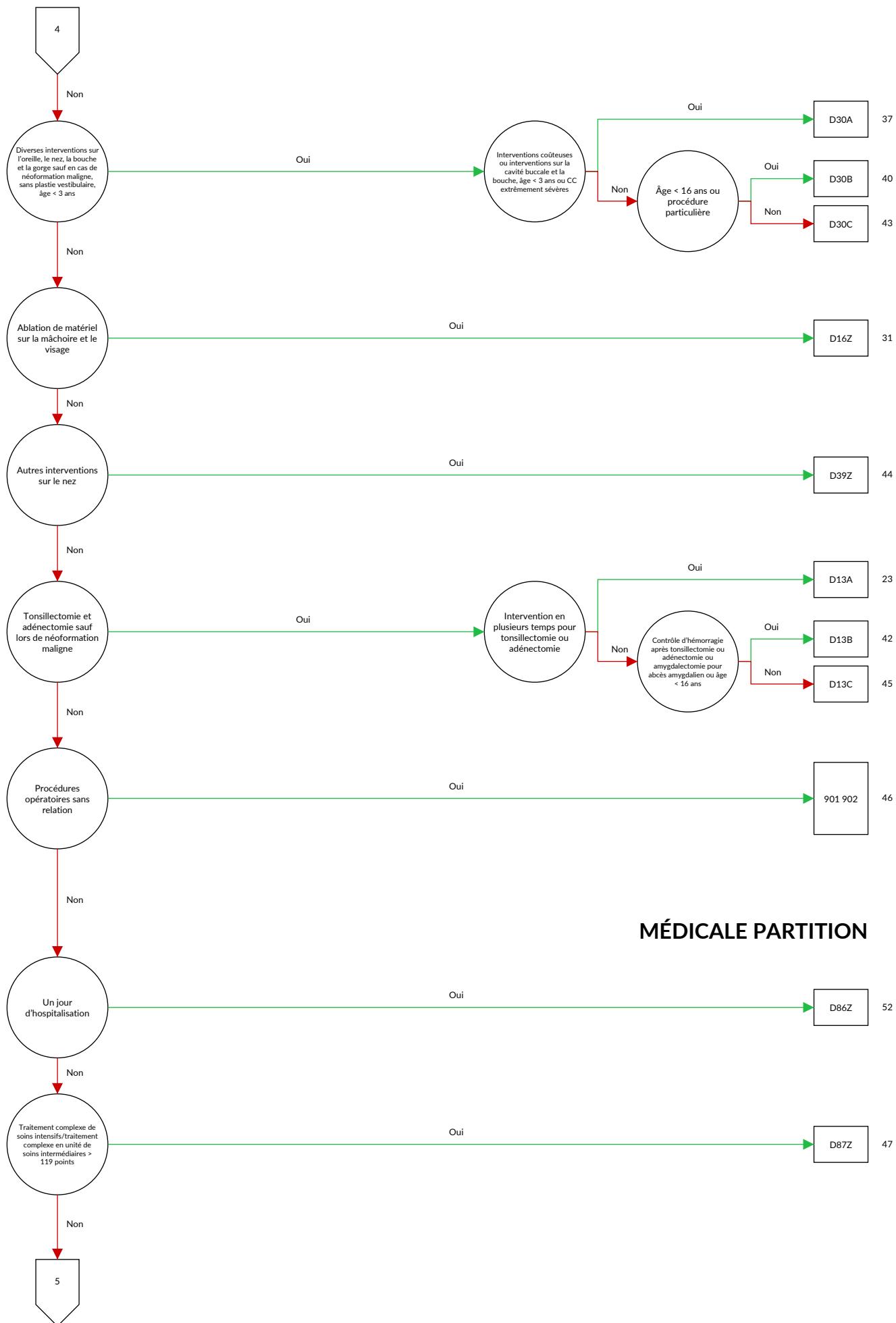

MÉDICALE PARTITION



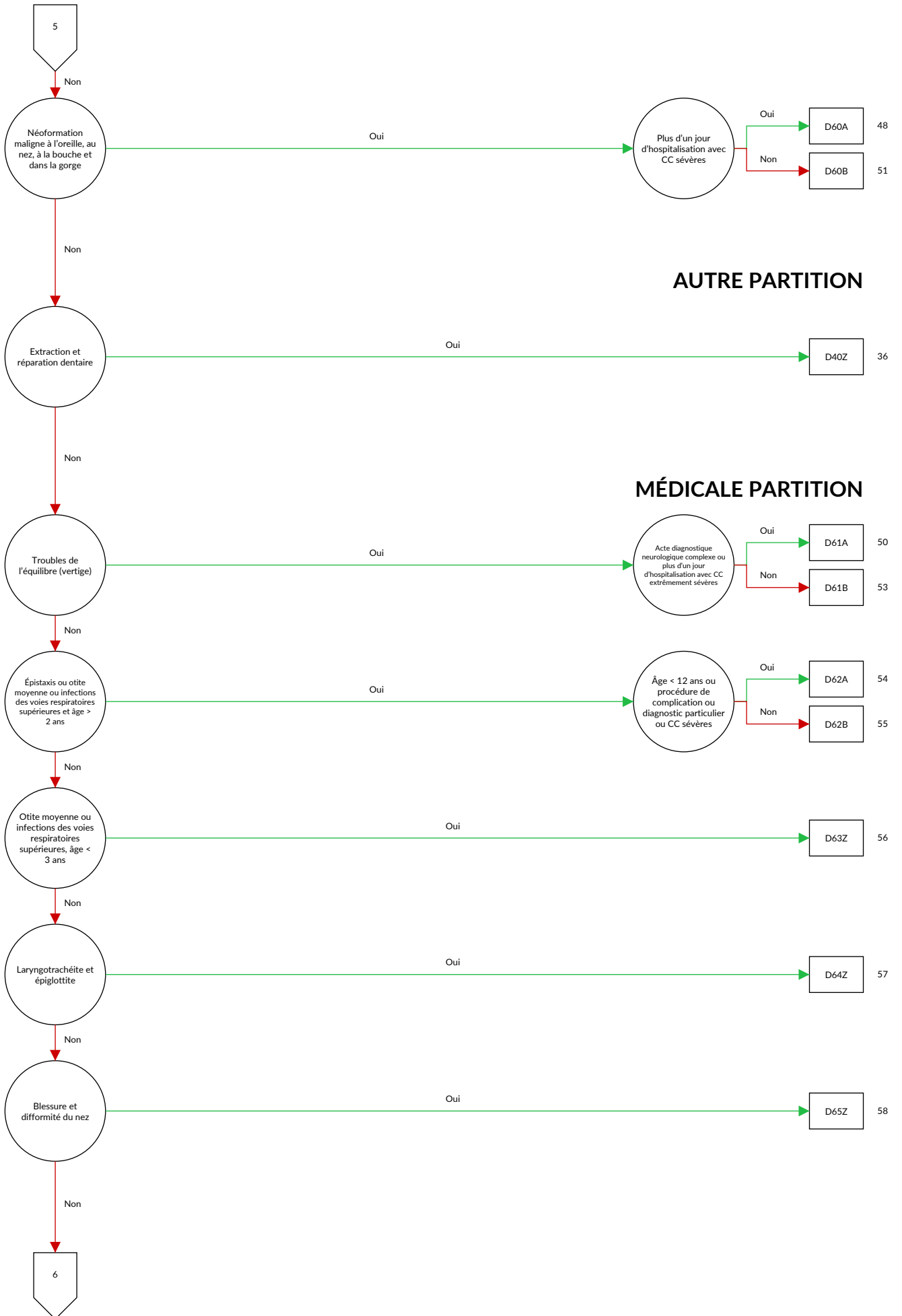

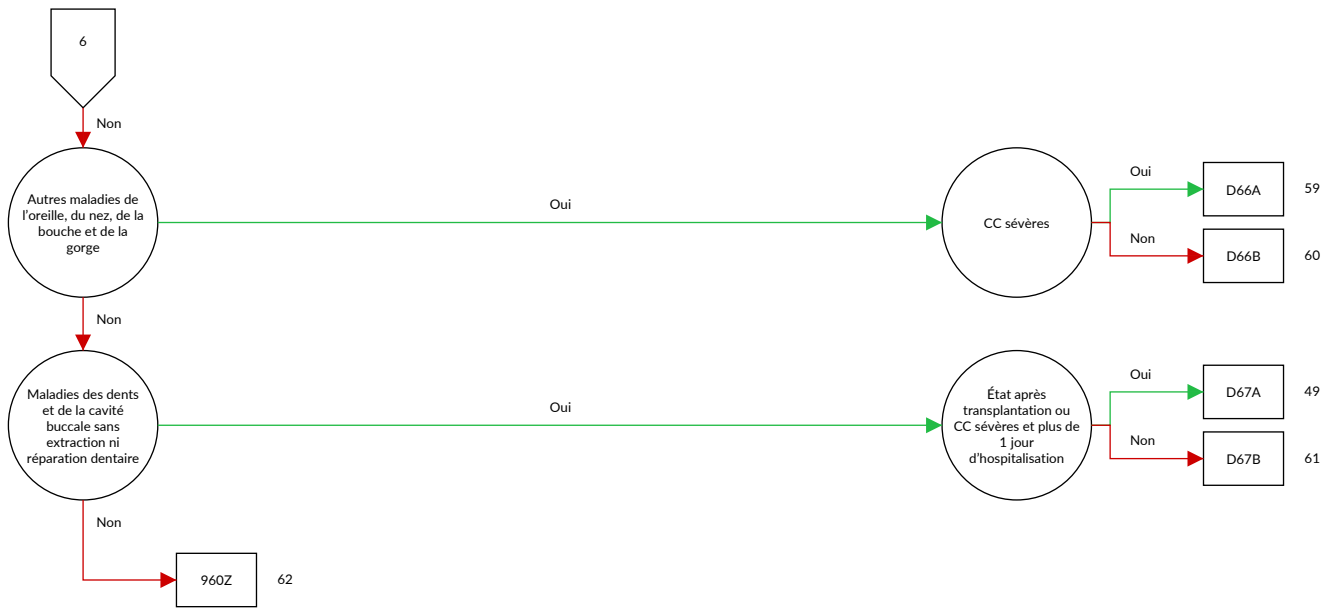

Logique décisionnelle MDC 03 Maladies et troubles de l'oreille, du nez, de la bouche et de la gorge

Diagnostic principal dans le tableau MDC03-0 ou procédure dans le tableau MDC03-1

Diagnostic MDC03-0

| | | | |
|-------|--|--------|--|
| A18.6 | Tuberculose de l'oreille | C09.1 | Tumeur maligne: Pilier de l'amygdale (antérieur) (postérieur) |
| A36.0 | Diphthérie pharyngée | C09.8 | Tumeur maligne: Lésion à localisations contiguës de l'amygdale |
| A36.1 | Diphthérie rhinopharyngée | C09.9 | Tumeur maligne: Amygdale, sans précision |
| A36.2 | Diphthérie laryngée | C10.0 | Tumeur maligne: Sillon glosso-épiglottique |
| A54.5 | Pharyngite gonococcique | C10.1 | Tumeur maligne: Face antérieure de l'épiglotte |
| A56.4 | Infection à Chlamydia du pharynx | C10.2 | Tumeur maligne: Paroi latérale de l'oropharynx |
| A66.5 | Gangosa | C10.3 | Tumeur maligne: Paroi postérieure de l'oropharynx |
| A69.0 | Stomatite ulcéro-nécrotique | C10.4 | Tumeur maligne: Fente branchiale |
| A69.1 | Autres infections dites de Vincent | C10.8 | Tumeur maligne: Lésion à localisations contiguës de l'oropharynx |
| B00.2 | Gingivo-stomatite et pharyngo-amygdalite due au virus de l'herpès | C10.9 | Tumeur maligne: Oropharynx, sans précision |
| B05.3 | Rougeole compliquée d'une otite moyenne {H67.1} | C11.0 | Tumeur maligne: Paroi supérieure du rhinopharynx |
| B08.5 | Pharyngite vésiculaire due à un entérovirus | C11.1 | Tumeur maligne: Paroi postérieure du rhinopharynx |
| B37.0 | Stomatite à Candida | C11.2 | Tumeur maligne: Paroi latérale du rhinopharynx |
| C00.0 | Tumeur maligne: Lèvre supérieure, bord libre | C11.3 | Tumeur maligne: Paroi antérieure du rhinopharynx |
| C00.1 | Tumeur maligne: Lèvre inférieure, bord libre | C11.8 | Tumeur maligne: Lésion à localisations contiguës de rhinopharynx |
| C00.2 | Tumeur maligne: Lèvre, sans précision, bord libre | C11.9 | Tumeur maligne: Rhinopharynx, sans précision |
| C00.3 | Tumeur maligne: Lèvre supérieure, face interne | C12 | Tumeur maligne du sinus piriforme |
| C00.4 | Tumeur maligne: Lèvre inférieure, face interne | C13.0 | Tumeur maligne: Région rétro-cricôidienne |
| C00.5 | Tumeur maligne: Lèvre, sans précision, face interne | C13.1 | Tumeur maligne: Repli ary-épiglottique, versant hypopharyngé |
| C00.6 | Tumeur maligne: Commissure des lèvres | C13.2 | Tumeur maligne: Paroi postérieure de l'hypopharynx |
| C00.8 | Tumeur maligne: Lésion à localisations contiguës de la lèvre | C13.8 | Tumeur maligne: Lésion à localisations contiguës de l'hypopharynx |
| C00.9 | Tumeur maligne: Lèvre, sans précision | C13.9 | Tumeur maligne: Hypopharynx, sans précision |
| C01 | Tumeur maligne de la base de la langue | C14.0 | Tumeur maligne: Pharynx, sans précision |
| C02.0 | Tumeur maligne: Face dorsale de la langue | C14.2 | Tumeur maligne: Anneau de Waldeyer |
| C02.1 | Tumeur maligne: Pointe et bords latéraux de la langue | C14.8 | Tumeur maligne: Lésion à localisations contiguës de la lèvre, de la cavité buccale et du pharynx |
| C02.2 | Tumeur maligne: Face inférieure de la langue | C30.0 | Tumeur maligne: Fosses nasales |
| C02.3 | Tumeur maligne: Deux tiers antérieurs de la langue, sans précision | C30.1 | Tumeur maligne: Oreille moyenne |
| C02.4 | Tumeur maligne: Amygdale linguale | C31.0 | Tumeur maligne: Sinus maxillaire |
| C02.8 | Tumeur maligne: Lésion à localisations contiguës de la langue | C31.1 | Tumeur maligne: Sinus ethmoïdal |
| C02.9 | Tumeur maligne: Langue, sans précision | C31.2 | Tumeur maligne: Sinus frontal |
| C03.0 | Tumeur maligne: Gencive supérieure | C31.3 | Tumeur maligne: Sinus sphénoïdal |
| C03.1 | Tumeur maligne: Gencive inférieure | C31.8 | Tumeur maligne: Lésion à localisations contiguës des sinus de la face |
| C03.9 | Tumeur maligne: Gencive, sans précision | C31.9 | Tumeur maligne: Sinus de la face, sans précision |
| C04.0 | Tumeur maligne: Plancher antérieur de la bouche | C32.0 | Tumeur maligne: Glotte |
| C04.1 | Tumeur maligne: Plancher latéral de la bouche | C32.1 | Tumeur maligne: Etage sus-glottique |
| C04.8 | Tumeur maligne: Lésion à localisations contiguës du plancher de la bouche | C32.2 | Tumeur maligne: Etage sous-glottique |
| C04.9 | Tumeur maligne: Plancher de la bouche, sans précision | C32.3 | Tumeur maligne: Cartilage laryngé |
| C05.0 | Tumeur maligne: Voûte palatine | C32.8 | Tumeur maligne: Lésion à localisations contiguës du larynx |
| C05.1 | Tumeur maligne: Voile du palais | C32.9 | Tumeur maligne: Larynx, sans précision |
| C05.2 | Tumeur maligne: Luette | C39.0 | Tumeur maligne: Voies respiratoires supérieures, partie non précisée |
| C05.8 | Tumeur maligne: Lésion à localisations contiguës du palais | C41.01 | Tumeur maligne: Kraniofazial |
| C05.9 | Tumeur maligne: Palais, sans précision | C41.02 | Tumeur maligne: Maxillofazial |
| C06.0 | Tumeur maligne: Muqueuse de la joue | C41.1 | Tumeur maligne: Mandibule |
| C06.1 | Tumeur maligne: Vestibule de la bouche | C46.2 | Sarcome de Kaposi du palais |
| C06.2 | Tumeur maligne: Région rétromolaire | C76.0 | Tumeur maligne: Tête, face et cou |
| C06.8 | Tumeur maligne: Lésion à localisations contiguës de la bouche, parties autres et non précisées | D00.0 | Carcinoma in situ: Lèvre, cavité buccale et pharynx |
| C06.9 | Tumeur maligne: Bouche, sans précision | D02.0 | Carcinoma in situ: Larynx |
| C07 | Tumeur maligne de la glande parotide | D10.0 | Tumeur bénigne: Lèvre |
| C08.0 | Tumeur maligne: Glande sous-mandibulaire | D10.1 | Tumeur bénigne: Langue |
| C08.1 | Tumeur maligne: Glande sublinguale | D10.2 | Tumeur bénigne: Plancher de la bouche |
| C08.8 | Tumeur maligne: Lésion à localisations contiguës des glandes salivaires principales | D10.3 | Tumeur bénigne: Parties de la bouche, autres et non précisées |
| C08.9 | Tumeur maligne: Glande salivaire principale, sans précision | D10.4 | Tumeur bénigne: Amygdale |
| C09.0 | Tumeur maligne: Fosse amygdalienne | D10.5 | Tumeur bénigne: Autres parties de l'oropharynx |
| | | D10.6 | Tumeur bénigne: Rhinopharynx |

| | | | |
|--------|---|-------|---|
| D10.7 | Tumeur bénigne: Hypopharynx | H72.0 | Perforation centrale du tympan |
| D10.9 | Tumeur bénigne: Pharynx, sans précision | H72.1 | Perforation du tympan, partie attique |
| D11.0 | Tumeur bénigne: Glande parotide | H72.2 | Autres perforations marginales du tympan |
| D11.7 | Tumeur bénigne: Autres glandes salivaires principales | H72.8 | Autres perforations du tympan |
| D11.9 | Tumeur bénigne: Glande salivaire principale, sans précision | H72.9 | Perforation du tympan, sans précision |
| D14.0 | Tumeur bénigne: Oreille moyenne, fosses nasales et sinus de la face | H73.0 | Myringite aiguë |
| D14.1 | Tumeur bénigne: Larynx | H73.1 | Myringite chronique |
| D16.5 | Tumeur bénigne: Maxillaire inférieur | H73.8 | Autres affections précisées du tympan |
| D18.05 | Hémiangiome: Oreille, nez, bouche et gorge | H73.9 | Affection du tympan, sans précision |
| D37.0 | Tumeurs à évolution imprévisible ou inconnue: Lèvre, cavité buccale et pharynx | H74.0 | Tympanosclérose |
| D38.0 | Tumeurs à évolution imprévisible ou inconnue: Larynx | H74.1 | Maladie adhésive de l'oreille moyenne |
| H60.0 | Abcès de l'oreille externe | H74.2 | Dissociation et dislocation des osselets |
| H60.1 | Cellulite phlegmoneuse de l'oreille externe | H74.3 | Autres anomalies acquises des osselets |
| H60.2 | Otite externe maligne | H74.4 | Polype de l'oreille moyenne |
| H60.3 | Autres otites externes infectieuses | H74.8 | Autres affections précisées de l'oreille moyenne et de l'apophyse mastoïde |
| H60.4 | Cholestéatome de l'oreille externe | H74.9 | Affection de l'oreille moyenne et de l'apophyse mastoïde, sans précision |
| H60.5 | Otite externe aiguë, non infectieuse | H75.0 | Mastoïdite au cours de maladies infectieuses et parasitaires classées ailleurs |
| H60.8 | Autres otites externes | H75.8 | Autres affections précisées de l'oreille moyenne et de l'apophyse mastoïde au cours de maladies classées ailleurs |
| H60.9 | Otite externe, sans précision | H80.0 | Otosclérose intéressant la fenêtre ovale, non oblitérante |
| H61.0 | Périchondrite de l'oreille externe | H80.1 | Otosclérose intéressant la fenêtre ovale, oblitérante |
| H61.1 | Affections non infectieuses du pavillon de l'oreille | H80.2 | Otosclérose cochléaire |
| H61.2 | Bouffon de cérumen | H80.8 | Autres otoscléroses |
| H61.3 | Sténose acquise du conduit auditif externe | H80.9 | Otosclérose, sans précision |
| H61.8 | Autres affections précisées de l'oreille externe | H81.0 | Maladie de Ménière |
| H61.9 | Affection de l'oreille externe, sans précision | H81.1 | Vertige bénin paroxystique |
| H62.0 | Otite externe au cours de maladies bactériennes classées ailleurs | H81.2 | Neuronite vestibulaire |
| H62.1 | Otite externe au cours de maladies virales classées ailleurs | H81.3 | Autres vertiges périphériques |
| H62.2 | Otite externe au cours de mycoses | H81.4 | Vertige d'origine centrale |
| H62.3 | Otite externe au cours d'autres maladies infectieuses et parasitaires classées ailleurs | H81.8 | Autres atteintes des fonctions vestibulaires |
| H62.4 | Otite externe au cours d'autres maladies classées ailleurs | H81.9 | Atteinte des fonctions vestibulaires, sans précision |
| H62.8 | Autres affections de l'oreille externe au cours de maladies classées ailleurs | H82 | Syndromes vertigineux au cours de maladies classées ailleurs |
| H65.0 | Otite moyenne séreuse aiguë | H83.0 | Labyrinthite |
| H65.1 | Autres otites moyennes aiguës, non suppurées | H83.1 | Fistule labyrinthique |
| H65.2 | Otite moyenne séreuse chronique | H83.2 | Troubles des fonctions labyrinthiques |
| H65.3 | Otite moyenne mucoïde chronique | H83.3 | Conséquences du bruit sur l'oreille interne |
| H65.4 | Autres otites moyennes chroniques, non suppurées | H83.8 | Autres maladies précisées de l'oreille interne |
| H65.9 | Otite moyenne non suppurée, sans précision | H83.9 | Maladie de l'oreille interne, sans précision |
| H66.0 | Otite moyenne aiguë suppurée | H90.0 | Surdité bilatérale de transmission |
| H66.1 | Otite moyenne suppurée chronique tubo-tympanique | H90.1 | Surdité unilatérale de transmission sans altération de l'audition de l'autre oreille |
| H66.2 | Otite moyenne chronique attico-antrale suppurée | H90.2 | Surdité de transmission, sans précision |
| H66.3 | Autres otites moyennes suppurées chroniques | H90.3 | Surdité neurosensorielle bilatérale |
| H66.4 | Otite moyenne suppurée, sans précision | H90.4 | Surdité neurosensorielle unilatérale sans altération de l'audition de l'autre oreille |
| H66.9 | Otite moyenne, sans précision | H90.5 | Surdité neurosensorielle, sans précision |
| H67.0 | Otite moyenne au cours de maladies bactériennes classées ailleurs | H90.6 | Surdité bilatérale mixte de transmission et neurosensorielle |
| H67.1 | Otite moyenne au cours de maladies virales classées ailleurs | H90.7 | Surdité unilatérale mixte de transmission et neurosensorielle sans altération de l'audition de l'autre oreille |
| H67.8 | Otite moyenne au cours d'autres maladies classées ailleurs | H90.8 | Surdité mixte de transmission et neurosensorielle, sans précision |
| H68.0 | Salpingite de la trompe d'Eustache | H91.0 | Perte de l'audition par ototoxicité |
| H68.1 | Obstruction de la trompe d'Eustache | H91.1 | Presbycusie |
| H69.0 | Distension de la trompe d'Eustache | H91.2 | Surdité brusque idiopathique |
| H69.8 | Autres affections précisées de la trompe d'Eustache | H91.3 | Surdi-mutité, non classée ailleurs |
| H69.9 | Affection de la trompe d'Eustache, sans précision | H91.8 | Autres pertes précisées de l'audition |
| H70.0 | Mastoïdite aiguë | H91.9 | Perte de l'audition, sans précision |
| H70.1 | Mastoïdite chronique | H92.0 | Otalgie |
| H70.2 | Apexite [pétrosite] | H92.1 | Otorrhée |
| H70.8 | Autres mastoïdites et affections apparentées | H92.2 | Otorragie |
| H70.9 | Mastoïdite, sans précision | H93.0 | Affections vasculaires et dégénératives de l'oreille |
| H71 | Cholestéatome de l'oreille moyenne | H93.1 | Acouphènes |
| | | H93.2 | Autres perceptions auditives anormales |

| | | | |
|-------|---|--------|--|
| H93.3 | Affections du nerf auditif [nerf crânien VIII] | J35.3 | Hypertrophie des amygdales et des végétations adénoïdes |
| H93.8 | Autres affections précisées de l'oreille | J35.8 | Autres maladies chroniques des amygdales et des végétations adénoïdes |
| H93.9 | Affection de l'oreille, sans précision | J35.9 | Maladie chronique des amygdales et des végétations adénoïdes, sans précision |
| H94.0 | Névrite acoustique [inflammation du nerf crânien VIII, vestibulocochléaire] au cours de maladies infectieuses et parasitaires classées ailleurs | J36 | Abcès périamygdalien |
| H94.8 | Autres affections précisées de l'oreille au cours de maladies classées ailleurs | J37.0 | Laryngite chronique |
| H95.0 | Cholestéatome récidivant après mastoïdectomie | J37.1 | Laryngo-trachéite chronique |
| H95.1 | Autres affections survenant après mastoïdectomie | J38.00 | Paralysie des cordes vocales et du larynx: Non précisée |
| H95.8 | Autres affections de l'oreille et de l'apophyse mastoïde après des actes médicaux | J38.01 | Paralysie des cordes vocales et du larynx: Unilatérale, partielle |
| H95.9 | Affection de l'oreille et de l'apophyse mastoïde après des actes médicaux, sans précision | J38.02 | Paralysie des cordes vocales et du larynx: Unilatérale, totale |
| J00 | Rhinopharyngite aiguë [rhume banal] | J38.03 | Paralysie des cordes vocales et du larynx: Bilatérale, partielle |
| J01.0 | Sinusite maxillaire aiguë | J38.1 | Polype des cordes vocales et du larynx |
| J01.1 | Sinusite frontale aiguë | J38.2 | Nodules des cordes vocales |
| J01.2 | Sinusite ethmoïdale aiguë | J38.2 | Nodules des cordes vocales |
| J01.3 | Sinusite sphénoïdale aiguë | J38.3 | Autres maladies des cordes vocales |
| J01.4 | Pansinusite aiguë | J38.3 | Autres maladies des cordes vocales |
| J01.8 | Autres sinusites aiguës | J38.4 | Œdème du larynx |
| J01.9 | Sinusite aiguë, sans précision | J38.5 | Spasme laryngé |
| J02.0 | Pharyngite à streptocoques | J38.6 | Sténose du larynx |
| J02.8 | Pharyngite aiguë due à d'autres micro-organismes précisés | J38.7 | Autres maladies du larynx |
| J02.9 | Pharyngite aiguë, sans précision | J39.0 | Abcès parapharyngé et rétropharyngé |
| J03.0 | Amygdalite à streptocoques | J39.1 | Autres abcès du pharynx |
| J03.8 | Amygdalite aiguë due à d'autres micro-organismes précisés | J39.2 | Autres maladies du pharynx |
| J03.9 | Amygdalite aiguë, sans précision | J39.3 | Réaction d'hypersensibilité des voies respiratoires supérieures, localisation non précisée |
| J04.0 | Laryngite aiguë | J39.80 | Sténose trachéale acquise |
| J04.2 | Laryngo-trachéite aiguë | J39.88 | Autres maladies précisées des voies respiratoires supérieures |
| J05.0 | Laryngite obstructive aiguë [croup] | J39.9 | Maladie des voies respiratoires supérieures, sans précision |
| J05.1 | Épiglottite aiguë | K00.0 | Anodontie |
| J06.0 | Laryngo-pharyngite aiguë | K00.1 | Dents surnuméraires |
| J06.8 | Autres infections aiguës des voies respiratoires supérieures, à localisations multiples | K00.2 | Anomalies de volume et de forme des dents |
| J06.9 | Infection des voies respiratoires supérieures, sans précision | K00.3 | Dents tachetées |
| J10.1 | Grippe avec d'autres manifestations respiratoires, virus d'influenza saisonnière identifié | K00.4 | Troubles de la formation des dents |
| J11.1 | Grippe avec d'autres manifestations respiratoires, virus non identifié | K00.5 | Anomalies héréditaires de la structure dentaire, non classées ailleurs |
| J30.0 | Rhinopathie vasomotrice | K00.6 | Troubles de l'éruption dentaire |
| J30.1 | Rhinopathie allergique due au pollen | K00.7 | Syndrome d'éruption dentaire |
| J30.2 | Autres rhinopathies allergiques saisonnières | K00.8 | Autres troubles de l'odontogénèse |
| J30.3 | Autres rhinopathies allergiques | K00.9 | Troubles de l'odontogénèse, sans précision |
| J30.4 | Rhinopathie allergique, sans précision | K01.0 | Dents incluses |
| J31.0 | Rhinite chronique | K01.1 | Dents enclavées |
| J31.1 | Rhinopharyngite chronique | K02.0 | Carie limitée à l'émail |
| J31.2 | Pharyngite chronique | K02.1 | Carie de la dentine |
| J32.0 | Sinusite maxillaire chronique | K02.2 | Carie du ciment |
| J32.1 | Sinusite frontale chronique | K02.3 | Carie dentaire stabilisée |
| J32.2 | Sinusite ethmoïdale chronique | K02.4 | Odontoclasie |
| J32.3 | Sinusite sphénoïdale chronique | K02.5 | Carie avec exposition de la pulpe |
| J32.4 | Pansinusite chronique | K02.8 | Autres caries dentaires |
| J32.8 | Autres sinusites chroniques | K02.9 | Carie dentaire, sans précision |
| J32.9 | Sinusite chronique, sans précision | K03.0 | Attrition excessive des dents |
| J33.0 | Polype des fosses nasales | K03.1 | Abrasion des dents |
| J33.1 | Polypose rhino-sinusienne déformante | K03.2 | Érosion des dents |
| J33.8 | Autres polypes des sinus | K03.3 | Résorption pathologique des dents |
| J33.9 | Polype nasal, sans précision | K03.4 | Hypercémentose |
| J34.0 | Abcès, furoncle et anthrax du nez | K03.5 | Ankylose dentaire |
| J34.1 | Kyste et mucocèle du nez et des sinus du nez | K03.6 | Dépôts [accrétions] sur les dents |
| J34.2 | Déviations de la cloison nasale | K03.7 | Modification de la teinte des tissus dentaires durs après l'éruption |
| J34.3 | Hypertrophie des cornets du nez | K03.8 | Autres maladies précisées des tissus dentaires durs |
| J34.8 | Autres maladies précisées du nez et des sinus du nez | K03.9 | Maladie des tissus dentaires durs, sans précision |
| J35.0 | Amygdalite chronique | K04.0 | Pulpite |
| J35.1 | Hypertrophie des amygdales | K04.1 | Nécrose pulpaire |
| J35.2 | Hypertrophie des végétations adénoïdes | K04.2 | Dégénérescence pulpaire |
| | | K04.3 | Formation anormale de tissus dentaires durs dans la pulpe |

| | | | |
|--------|---|--------|---|
| K04.4 | Périodontite apicale aiguë d'origine pulpaire | K12.0 | Apthes buccaux récidivants |
| K04.5 | Périodontite apicale chronique | K12.1 | Autres formes de stomatite |
| K04.6 | Abcès périapical avec fistule | K12.20 | Phlegmon de la bouche (plancher) |
| K04.7 | Abcès périapical sans fistule | K12.21 | Abcès sousmandibulaire sans indication d'extension médiastinale, parapharyngée ou cervicale |
| K04.8 | Kyste radriculaire | | Abcès sousmandibulaire avec indication d'extension médiastinale, parapharyngée ou cervicale |
| K04.9 | Maladies de la pulpe et des tissus périapicaux, autres et sans précision | K12.22 | Abcès de la joue |
| K05.0 | Gingivite aiguë | K12.23 | Autres phlegmon ou abcès buccal |
| K05.1 | Gingivite chronique | K12.28 | Phlegmon et abcès de la bouche, sans autre précision |
| K05.2 | Périodontite aiguë | K12.29 | Mucosite orale (ulcéreuse) |
| K05.3 | Périodontite chronique | | Maladies des lèvres |
| K05.4 | Parodontose | K12.3 | Morsure de la joue et de la lèvre |
| K05.5 | Autres maladies périodontales | K13.0 | Leucoplasie et autres anomalies de l'épithélium buccal, y compris la langue |
| K05.6 | Maladie périodontale, sans précision | K13.1 | Tricholeucoplasie |
| K06.0 | Rétraction gingivale | K13.2 | Granulome et lésions pseudo-granulomateuses de la muqueuse buccale |
| K06.1 | Hyperplasie gingivale | | Fibrose sous-muqueuse de la bouche |
| K06.2 | Lésions gingivales et de la crête alvéolaire édentée, associées à un traumatisme | K13.3 | Hyperplasie inflammatoire de la muqueuse buccale |
| K06.8 | Autres affections précisées de la gencive et de la crête alvéolaire édentée | K13.4 | Lésions de la muqueuse buccale, autres et sans précision |
| K06.9 | Affection de la gencive et de la crête alvéolaire édentée, sans précision | K13.5 | Glossite |
| K07.0 | Anomalies importantes de dimension des mâchoires | K13.6 | Langue géographique |
| K07.1 | Anomalies de rapport entre les mâchoires et la base du crâne | K13.7 | Glossite losangique médiane |
| K07.2 | Anomalies de rapport entre les arcades dentaires | K14.0 | Hypertrophie des papilles linguales |
| K07.3 | Malposition des dents | K14.1 | Atrophie des papilles de la langue |
| K07.4 | Malocclusion, sans précision | K14.2 | Langue plicaturée |
| K07.5 | Anomalies dento-faciales fonctionnelles | K14.3 | Glossodynie |
| K07.6 | Lésions de l'articulation temporo-mandibulaire | K14.4 | Autres maladies de la langue |
| K07.7 | Autres anomalies dento-faciales | K14.5 | Maladie de la langue, sans précision |
| K07.8 | Anomalie dento-faciale, sans précision | K14.6 | Déformation acquise du nez |
| K07.9 | Exfoliation dentaire due à des causes générales | K14.8 | Oreille «en chou-fleur» |
| K08.0 | Perte de dents consécutive à accident, extraction ou affection périodontale localisée | K14.9 | Absence congénitale du pavillon de l'oreille |
| K08.1 | Atrésie de la crête alvéolaire édentée | M95.0 | Absence, atrésie et rétrécissement congénitaux du conduit auditif (externe) |
| K08.2 | Racine dentaire laissée en place | M95.1 | Absence de trompe d'Eustache |
| K08.3 | Fracture pathologique de dent | Q16.0 | Malformation congénitale des osselets |
| K08.81 | Autres affections précisées des dents et de l'appareil alvéolaire | Q16.1 | Autres malformations congénitales de l'oreille moyenne |
| K08.88 | Affection des dents et du parodonte, sans précision | Q16.2 | Malformation congénitale de l'oreille interne |
| K08.9 | Kystes dentaires liés au développement (odontogènes) | Q16.3 | Malformation congénitale de l'oreille avec atteinte de l'audition, sans précision |
| K09.0 | Kystes de la région buccale non liés au développement dentaire | Q16.4 | Pavillon surnuméraire |
| K09.1 | Autres kystes de la mâchoire | Q16.5 | Macrotie |
| K09.2 | Autres kystes de la région buccale, non classés ailleurs | Q16.6 | Microtie |
| K09.8 | Kyste de la région buccale, sans précision | Q16.7 | Autres déformations de l'oreille |
| K09.9 | Maladies liées au développement des mâchoires | Q16.8 | Anomalie de position de l'oreille |
| K10.0 | Granulome à cellules géantes, central | Q17.0 | Oreilles proéminentes |
| K10.1 | Abcès maxillaire sans indication d'extension rétromaxillaire ou dans la fosse canine | Q17.1 | Autres malformations congénitales précisées de l'oreille |
| K10.20 | Abcès maxillaire avec indication d'extension rétromaxillaire ou dans la fosse canine | Q17.2 | Malformation congénitale de l'oreille, sans précision |
| K10.21 | Autres états inflammatoires précisés de la mâchoire | Q17.3 | Fissure, fistule et kyste d'origine branchiale |
| K10.28 | État inflammatoire de la mâchoire, sans autre précision | Q17.4 | Fistule et kyste préauriculaires |
| K10.3 | Alvéolite des mâchoires | Q17.5 | Autres malformations d'origine branchiale |
| K10.8 | Autres maladies précisées des mâchoires | Q17.8 | Macrostomie |
| K10.9 | Maladie des mâchoires, sans précision | Q17.9 | Microstomie |
| K11.0 | Atrophie des glandes salivaires | Q18.0 | Macrocheilie |
| K11.1 | Hypertrophie des glandes salivaires | Q18.1 | Microcheilie |
| K11.2 | Sialoadénite | Q18.2 | Autres malformations congénitales précisées de la face et du cou |
| K11.3 | Abcès des glandes salivaires | Q18.4 | Atrésie des choanes |
| K11.4 | Fistule des glandes salivaires | Q18.5 | Agénésie et hypoplasie du nez |
| K11.5 | Sialolithiase | Q18.6 | Fissure, échancre et fente nasales |
| K11.6 | Mucocèle des glandes salivaires | Q18.7 | Perforation congénitale de la cloison nasale |
| K11.7 | Troubles de la sécrétion salivaire | Q18.8 | Autres malformations congénitales du nez |
| K11.8 | Autres maladies des glandes salivaires | Q30.0 | Malformation congénitale du nez, sans précision |
| K11.9 | Maladie des glandes salivaires, sans précision | Q30.1 | Ptérygion du larynx |
| | | Q30.2 | Sténose sous-glottique congénitale |
| | | Q30.3 | Hypoplasie du larynx |
| | | Q30.9 | |
| | | Q31.0 | |
| | | Q31.1 | |
| | | Q31.2 | |

| | | | |
|--------|---|--------|--|
| Q31.3 | Laryngocèle | S01.33 | Plaie ouverte de l'oreille et de l'appareil auditif: Tragus |
| Q31.5 | Laryngomalacie congénitale | | |
| Q31.8 | Autres malformations congénitales du larynx | S01.34 | Plaie ouverte de l'oreille et de l'appareil auditif: Canal auditif externe |
| Q31.9 | Malformation congénitale du larynx, sans précision | | |
| Q32.0 | Trachéomalacie congénitale | S01.35 | Plaie ouverte de l'oreille et de l'appareil auditif: Canal auditif |
| Q32.1 | Autres malformations congénitales de la trachée | | |
| Q32.2 | Bronchomalacie congénitale | S01.36 | Plaie ouverte de l'oreille et de l'appareil auditif: Osselets |
| Q32.3 | Sténose bronchique congénitale | | |
| Q32.4 | Autres malformations congénitales des bronches | S01.37 | Plaie ouverte de l'oreille et de l'appareil auditif: Tympan |
| Q35.1 | Fente de la voûte du palais | | |
| Q35.3 | Fente du voile du palais | S01.38 | Plaie ouverte de l'oreille et de l'appareil auditif: Oreille interne |
| Q35.5 | Fente de la voûte et du voile du palais | | |
| Q35.7 | Fente de la luette | S01.39 | Plaie ouverte de l'oreille et de l'appareil auditif: Autres parties et parties multiples de l'oreille et de l'appareil auditif |
| Q35.9 | Fente du palais, sans précision | | |
| Q36.0 | Fente labiale bilatérale | | |
| Q36.1 | Fente labiale médiane | S01.42 | Plaie ouverte de la joue et de la région temporo-maxillaire: Région maxillaire supérieure |
| Q36.9 | Fente labiale unilatérale | | |
| Q37.0 | Fente de la voûte du palais avec fente labiale bilatérale | S01.43 | Plaie ouverte de la joue et de la région temporo-maxillaire: Région maxillaire inférieure |
| Q37.1 | Fente de la voûte du palais avec fente labiale unilatérale | S01.50 | Plaie ouverte de la lèvre et de la cavité buccale: Bouche, partie non précisée |
| Q37.2 | Fente du voile du palais avec fente labiale bilatérale | S01.51 | Plaie ouverte de la lèvre et de la cavité buccale: Lèvre |
| Q37.3 | Fente du voile du palais avec fente labiale unilatérale | | |
| Q37.4 | Fente de la voûte et du voile du palais avec fente labiale bilatérale | S01.52 | Plaie ouverte de la lèvre et de la cavité buccale: Muqueuse de la joue |
| Q37.5 | Fente de la voûte et du voile du palais avec fente labiale unilatérale | S01.53 | Plaie ouverte de la lèvre et de la cavité buccale: Gencive (processus alvéolaire) |
| Q37.8 | Fente palatine, sans précision, avec fente labiale bilatérale | S01.54 | Plaie ouverte de la lèvre et de la cavité buccale: Langue et plancher de la bouche |
| Q37.9 | Fente palatine, sans précision, avec fente labiale unilatérale | S01.55 | Plaie ouverte de la lèvre et de la cavité buccale: Palais |
| Q38.0 | Malformations congénitales des lèvres, non classées ailleurs | S01.59 | Plaie ouverte de la lèvre et de la cavité buccale: Autres parties et parties multiples des lèvres et de la cavité buccale |
| Q38.1 | Ankyloglossie | | |
| Q38.2 | Macroglossie (congénitale) | S02.2 | Fracture des os du nez |
| Q38.3 | Autres malformations congénitales de la langue | S02.4 | Fracture des os maxillaires et maxillaires |
| Q38.4 | Malformations congénitales des glandes et des canaux salivaires | S02.5 | Fracture dentaire |
| Q38.5 | Malformations congénitales du palais, non classées ailleurs | S02.60 | Fracture du maxillaire inférieur: Partie non précisée |
| Q38.6 | Autres malformations congénitales de la bouche | S02.61 | Fracture du maxillaire inférieur: Apophyse condylienne |
| Q38.7 | Poche pharyngée | S02.62 | Fracture du maxillaire inférieur: Sub-condylienne |
| Q38.8 | Autres malformations congénitales du pharynx | S02.63 | Fracture du maxillaire inférieur: Apophyse coronoïde |
| Q67.0 | Asymétrie faciale | S02.64 | Fracture du maxillaire inférieur: Branche maxillaire, SAI |
| Q67.1 | Anomalie morphologique faciale par compression | S02.65 | Fracture du maxillaire inférieur: Angle maxillaire |
| Q67.2 | Dolichocéphalie | S02.66 | Fracture du maxillaire inférieur: Symphyse maxillaire |
| Q67.3 | Plagiocéphalie | S02.67 | Fracture du maxillaire inférieur: Partie alvéolaire |
| Q67.4 | Autres anomalies morphologiques congénitales du crâne, de la face et de la mâchoire | S02.68 | Fracture du maxillaire inférieur: Maxillaire, autre partie ou partie non précisée |
| R04.0 | Epistaxis | S02.69 | Fracture du maxillaire inférieur: Parties multiples |
| R04.1 | Hémorragie de la gorge | S03.0 | Luxation de la mâchoire |
| R06.5 | Respiration par la bouche | S03.2 | Luxation dentaire |
| R06.7 | Eternuement | S03.4 | Entorse et foulure de la mâchoire |
| R07.0 | Douleur de la gorge | S04.6 | Lésion traumatique du nerf auditif |
| R19.6 | Haleine fétide | S08.1 | Amputation traumatique de l'oreille |
| R42 | Étourdissements et éblouissements | S09.2 | Rupture traumatique du tympan |
| R49.0 | Dysphonie | S11.01 | Trachée thoracique: Larynx |
| R49.1 | Aphonie | S11.21 | Plaie ouverte avec atteinte du pharynx et de l'œsophage cervical: Pharynx |
| R49.2 | Hypernasalité et hyponasalité | | |
| R49.8 | Troubles de la voix, autres et non précisés | S11.22 | Plaie ouverte avec atteinte du pharynx et de l'œsophage cervical: Œsophage cervical |
| R68.2 | Sécheresse de la bouche, sans précision | | |
| S01.20 | Plaie ouverte du nez: Partie non précisée | S12.8 | Fracture d'autres parties du cou |
| S01.21 | Plaie ouverte du nez: Peau externe du nez | T16 | Corps étranger dans l'oreille |
| S01.22 | Plaie ouverte du nez: Orifice nasal | T17.0 | Corps étranger dans un sinus nasal |
| S01.23 | Plaie ouverte du nez: Septum nasal | T17.1 | Corps étranger dans une narine |
| S01.29 | Plaie ouverte du nez: Autres parties ou parties multiples du nez | T17.2 | Corps étranger dans le pharynx |
| S01.30 | Plaie ouverte de l'oreille et de l'appareil auditif: Partie non précisée | T17.3 | Corps étranger dans le larynx |
| S01.31 | Plaie ouverte de l'oreille et de l'appareil auditif: Pavillon de l'oreille | T18.0 | Corps étranger dans la bouche |
| | | T28.0 | Brûlure de la bouche et du pharynx |
| | | T28.5 | Corrosion de la bouche et du pharynx |
| | | T70.0 | Barotraumatisme de l'oreille |

T70.1 Barotraumatisme des sinus T75.3 Cinétose

Procédure MDC03-1

| | | | |
|-------|---|-------|--|
| 20.96 | Autre implantation ou remplacement de prothèse cochléaire, SAP | 20.98 | Implantation ou remplacement de prothèse cochléaire, aux canaux multiples |
| 20.97 | Implantation ou remplacement de prothèse cochléaire, à un seul canal | | |

ADRG D01**Implant cochléaire ou implantation d'une endoprothèse de l'articulation temporo-mandibulaire**

Procédure dans le tableau D01-1 ou procédure dans le tableau D01-2

DRG D01A**Implant cochléaire, bilatéral**

Au moins deux procédures dans le tableau D01-1 ou procédure bilatérale dans le tableau D01-1

DRG D01B**Implant cochléaire ou implantation d'une endoprothèse de l'articulation temporo-mandibulaire****Procédure D01-1**

| | | | |
|---------|--|---------|---|
| 20.96 ↔ | Autre implantation ou remplacement de prothèse cochléaire, SAP | 20.98 ↔ | Implantation ou remplacement de prothèse cochléaire, aux canaux multiples |
| 20.97 ↔ | Implantation ou remplacement de prothèse cochléaire, à un seul canal | | |

Procédure D01-2

| | | | |
|------------|---|------------|--|
| 76.5X.60 ↔ | Implantation d'endoprothèse dans l'articulation temporo-mandibulaire | 76.5X.71 ↔ | Implantation d'une endoprothèse totale d'articulation temporo-mandibulaire avec des composants CAD-CAM [CAO/FAO] |
| 76.5X.61 ↔ | Remplacement d'endoprothèse dans l'articulation temporo-mandibulaire | | |
| 76.5X.70 ↔ | Implantation d'une endoprothèse totale d'articulation temporo-mandibulaire avec des composants préfabriqués | | |

ADRG D02**Résections complexes avec reconstructions au niveau de la tête et de la gorge et intervention combinée avec CC extrêmement sévères ou procédure de complication ou procédure opératoire complexe en plusieurs temps**

(Procédure dans le tableau D02-1 ou procédure dans le tableau D02-2) et (procédure dans le tableau D02-3 ou procédure dans le tableau D02-4) et (PCCL > 3 ou Procédures de complications) ou (procédure dans le tableau D02-5 et procédure bilatérale dans le tableau D02-3) ou Procédures opératoires complexes en plusieurs temps

DRG D02A**Résections complexes avec reconstructions au niveau de la tête et de la gorge et intervention combinée avec CC extrêmement sévères ou procédure de complication ou procédure opératoire complexe en plusieurs temps, avec traitement complexe de soins intensifs/traitement complexe en unité de soins intermédiaires > 196/184 points ou procédé particulier**

Au moins une procédure dans le tableau D02-6

DRG D02B**Résections complexes avec reconstructions au niveau de la tête et de la gorge et intervention combinée avec CC extrêmement sévères ou procédure de complication ou procédure opératoire complexe en plusieurs temps****Procédure D02-1**

| | | | |
|------------|--|------------|---|
| 02.05.10 ↔ | Insertion d'un implant CAD au niveau des os de la boîte crânienne sans participation des os de la face, défaut simple | 02.06.10 ↔ | Cranioplastie fronto-orbitaire pour transposition |
| 02.05.11 ↔ | Insertion d'un implant CAD au niveau des os de la boîte crânienne sans participation des os de la face, défaut important ou complexe | 02.06.30 ↔ | Reconstruction de la boîte crânienne et des os faciaux avec un implant simple (ciment osseux, matériau alloplastique) |
| 02.05.20 ↔ | Insertion d'un implant CAD au niveau des os de la boîte crânienne avec participation orbitaire, temporale ou frontale, jusqu'à 2 régions | 25.2X.00 ↔ | Glossectomie partielle, SAP |
| 02.05.30 ↔ | Insertion d'un implant CAD au niveau des os de la boîte crânienne avec participation de plusieurs régions de la face, 3 régions et plus | 25.2X.09 ↔ | Glossectomie partielle, autre |
| | | 25.2X.10 ↔ | Glossectomie partielle, par voie transorale, SAP |
| | | 25.2X.11 ↔ | Glossectomie partielle, par voie transorale, sans reconstruction |
| | | 25.2X.12 ↔ | Glossectomie partielle, par voie transorale, reconstruction avec lambeau muqueux local |

| | | | |
|------------|--|------------|--|
| 25.2X.13 ↔ | Glossectomie partielle, par voie transorale, reconstruction avec lambeau myocutané | 25.3X.22 ↔ | Glossectomie totale, par voie transmandibulaire, reconstruction avec lambeau muqueux local |
| 25.2X.14 ↔ | Glossectomie partielle, par voie transorale, reconstruction avec greffon libre microvascularisé et anastomosé | 25.3X.23 ↔ | Glossectomie totale, par voie transmandibulaire, reconstruction avec lambeau myocutané |
| 25.2X.19 ↔ | Glossectomie partielle, par voie transorale, autre reconstruction | 25.3X.24 ↔ | Glossectomie totale, par voie transmandibulaire, reconstruction avec greffon libre microvascularisé et anastomosé |
| 25.2X.20 ↔ | Glossectomie partielle, par voie transmandibulaire, SAP | 25.3X.29 ↔ | Glossectomie totale, par voie transmandibulaire, autre reconstruction |
| 25.2X.21 ↔ | Glossectomie partielle, par voie transmandibulaire, sans reconstruction | 25.3X.30 ↔ | Pelviglossectomie totale, par voie transorale, SAP |
| 25.2X.22 ↔ | Glossectomie partielle, par voie transmandibulaire, reconstruction avec lambeau muqueux local | 25.3X.31 ↔ | Pelviglossectomie totale, par voie transorale, sans reconstruction |
| 25.2X.23 ↔ | Glossectomie partielle, par voie transmandibulaire, reconstruction avec lambeau myocutané | 25.3X.32 ↔ | Pelviglossectomie totale, par voie transorale, reconstruction avec lambeau muqueux local |
| 25.2X.24 ↔ | Glossectomie partielle, par voie transmandibulaire, reconstruction avec greffon libre microvascularisé et anastomosé | 25.3X.33 ↔ | Pelviglossectomie totale, par voie transorale, reconstruction avec lambeau myocutané |
| 25.2X.29 ↔ | Glossectomie partielle, par voie transmandibulaire, autre reconstruction | 25.3X.34 ↔ | Pelviglossectomie totale, par voie transorale, reconstruction avec greffon libre microvascularisé et anastomosé |
| 25.2X.30 ↔ | Pelviglossectomie, par voie transorale, SAP | 25.3X.39 ↔ | Pelviglossectomie totale, par voie transorale, autre reconstruction |
| 25.2X.31 ↔ | Pelviglossectomie, par voie transorale, sans reconstruction | 25.3X.40 ↔ | Pelviglossectomie totale, par voie transmandibulaire, SAP |
| 25.2X.32 ↔ | Pelviglossectomie, par voie transorale, reconstruction avec lambeau muqueux local | 25.3X.41 ↔ | Pelviglossectomie totale, par voie transmandibulaire, sans reconstruction |
| 25.2X.33 ↔ | Pelviglossectomie, par voie transorale, reconstruction avec lambeau myocutané | 25.3X.42 ↔ | Pelviglossectomie totale, par voie transmandibulaire, reconstruction avec lambeau muqueux local |
| 25.2X.34 ↔ | Pelviglossectomie, par voie transorale, reconstruction avec greffon libre microvascularisé et anastomosé | 25.3X.43 ↔ | Pelviglossectomie totale, par voie mandibulaire, reconstruction avec lambeau myocutané |
| 25.2X.39 ↔ | Pelviglossectomie, par voie transorale, autre reconstruction | 25.3X.44 ↔ | Pelviglossectomie totale, par voie transmandibulaire, reconstruction avec greffon libre microvascularisé et anastomosé |
| 25.2X.40 ↔ | Pelviglossectomie, par voie transmandibulaire, SAP | 25.3X.49 ↔ | Pelviglossectomie totale, par voie transmandibulaire, autre reconstruction |
| 25.2X.41 ↔ | Pelviglossectomie, par voie transmandibulaire, sans reconstruction | 25.3X.50 ↔ | Pelviglossomandibulectomie totale, SAP |
| 25.2X.42 ↔ | Pelviglossectomie, par voie transmandibulaire, reconstruction avec lambeau muqueux local | 25.3X.51 ↔ | Pelviglossomandibulectomie totale, sans reconstruction |
| 25.2X.43 ↔ | Pelviglossectomie, par voie transmandibulaire, reconstruction avec lambeau myocutané | 25.3X.52 ↔ | Pelviglossomandibulectomie totale, reconstruction avec lambeau muqueux local |
| 25.2X.44 ↔ | Pelviglossectomie, par voie transmandibulaire, reconstruction avec greffon libre microvascularisé et anastomosé | 25.3X.53 ↔ | Pelviglossomandibulectomie totale, reconstruction avec lambeau myocutané |
| 25.2X.49 ↔ | Pelviglossectomie, par voie transmandibulaire, autre reconstruction | 25.3X.54 ↔ | Pelviglossomandibulectomie totale, reconstruction avec greffon libre microvascularisé et anastomosé |
| 25.2X.50 ↔ | Pelviglossomandibulectomie, SAP | 25.3X.59 ↔ | Pelviglossomandibulectomie totale, avec autre reconstruction |
| 25.2X.51 ↔ | Pelviglossomandibulectomie, sans reconstruction | 25.4X.00 ↔ | Glossectomie radicale, SAP |
| 25.2X.52 ↔ | Pelviglossomandibulectomie, reconstruction avec lambeau muqueux local | 25.4X.10 ↔ | Glossectomie radicale, par voie transorale, SAP |
| 25.2X.53 ↔ | Pelviglossomandibulectomie, reconstruction avec lambeau myocutané | 25.4X.11 ↔ | Glossectomie radicale, par voie transorale, sans reconstruction |
| 25.2X.54 ↔ | Pelviglossomandibulectomie, reconstruction avec greffon libre microvascularisé et anastomosé | 25.4X.12 ↔ | Glossectomie radicale, par voie transorale, reconstruction avec lambeau muqueux local |
| 25.2X.59 ↔ | Pelviglossomandibulectomie, avec autre reconstruction | 25.4X.13 ↔ | Glossectomie radicale, par voie transorale, reconstruction avec lambeau myocutané |
| 25.3X.00 ↔ | Glossectomie totale, SAP | 25.4X.14 ↔ | Glossectomie radicale, par voie transorale, reconstruction avec greffon libre microvascularisé et anastomosé |
| 25.3X.09 ↔ | Glossectomie totale, autre | 25.4X.19 ↔ | Glossectomie radicale, par voie transorale, autre reconstruction |
| 25.3X.10 ↔ | Glossectomie totale, par voie transorale, SAP | 25.4X.20 ↔ | Glossectomie radicale, par voie transmandibulaire, SAP |
| 25.3X.11 ↔ | Glossectomie totale, par voie transorale, sans reconstruction | 25.4X.21 ↔ | Glossectomie radicale, par voie transmandibulaire, sans reconstruction |
| 25.3X.12 ↔ | Glossectomie totale, par voie transorale, reconstruction avec lambeau muqueux local | 25.4X.22 ↔ | Glossectomie radicale, par voie transmandibulaire, reconstruction avec lambeau muqueux local |
| 25.3X.13 ↔ | Glossectomie totale, par voie transorale, reconstruction avec lambeau myocutané | 25.4X.23 ↔ | Glossectomie radicale, par voie transmandibulaire, reconstruction avec lambeau myocutané |
| 25.3X.14 ↔ | Glossectomie totale, par voie transorale, reconstruction avec greffon libre microvascularisé et anastomosé | 25.4X.24 ↔ | Glossectomie radicale, par voie transmandibulaire, reconstruction avec greffon libre microvascularisé et anastomosé |
| 25.3X.19 ↔ | Glossectomie totale, par voie transorale, autre reconstruction | 25.4X.29 ↔ | Glossectomie radicale, par voie transmandibulaire, autre reconstruction |
| 25.3X.20 ↔ | Glossectomie totale, par voie transmandibulaire, SAP | | |
| 25.3X.21 ↔ | Glossectomie totale, par voie transmandibulaire, sans reconstruction | | |

| | |
|---|--|
| 25.4X.30 ↔ Pelviglossectomie radicale, par voie transorale, SAP | 25.4X.54 ↔ Pelviglossomandibulectomie radicale, reconstruction avec greffon libre microvascularisé et anastomosé |
| 25.4X.31 ↔ Pelviglossectomie radicale, par voie transorale, sans reconstruction | 25.4X.59 ↔ Pelviglossomandibulectomie radicale, avec autre reconstruction |
| 25.4X.32 ↔ Pelviglossectomie radicale, par voie transorale, reconstruction avec lambeau muqueux local | 25.4X.99 ↔ Glossectomie radicale, autre |
| 25.4X.33 ↔ Pelviglossectomie radicale, par voie transorale, reconstruction avec lambeau myocutané | 76.41.00 ↔ Mandibulectomie totale avec reconstruction simultanée, SAP |
| 25.4X.34 ↔ Pelviglossectomie radicale, par voie transorale, reconstruction avec greffon libre microvascularisé et anastomosé | 76.41.99 ↔ Mandibulectomie totale avec reconstruction simultanée, autre |
| 25.4X.39 ↔ Pelviglossectomie radicale, par voie transorale, autre reconstruction | 76.43.11 ↔ Insertion d'implant CAD pour réparer un défaut mandibulaire simple |
| 25.4X.40 ↔ Pelviglossectomie radicale, par voie transmandibulaire, SAP | 76.43.12 ↔ Insertion d'implant CAD pour réparer un défaut mandibulaire important ou complexe |
| 25.4X.41 ↔ Pelviglossectomie radicale, par voie transmandibulaire, sans reconstruction | 76.44.10 ↔ Ostectomie totale d'autre os de la face, reconstruction avec transplant microvascularisé et anastomosé |
| 25.4X.42 ↔ Pelviglossectomie radicale, par voie transmandibulaire, reconstruction avec lambeau muqueux local | 76.44.11 ↔ Ostectomie totale d'autre os de la face, reconstruction avec transplant non vascularisé |
| 25.4X.43 ↔ Pelviglossectomie radicale, par voie transmandibulaire, reconstruction avec lambeau myocutané | 76.44.19 ↔ Ostectomie totale d'autre os de la face, avec autre reconstruction |
| 25.4X.44 ↔ Pelviglossectomie radicale, par voie transmandibulaire, reconstruction avec greffon libre microvascularisé et anastomosé | 76.44.99 ↔ Ostectomie totale d'autre os de la face avec reconstruction simultanée, autre |
| 25.4X.49 ↔ Pelviglossectomie radicale, par voie transmandibulaire, autre reconstruction | 76.46.10 ↔ Autre reconstruction d'autre os de la face avec transplant microvascularisé et anastomosé |
| 25.4X.50 ↔ Pelviglossomandibulectomie radicale, SAP | 76.92.20 ↔ Insertion d'un implant CAD au niveau des os de la face, sans participation de la boîte crânienne, jusqu'à 2 régions |
| 25.4X.51 ↔ Pelviglossomandibulectomie radicale, sans reconstruction | 76.92.21 ↔ Insertion d'un implant CAD au niveau des os de la face, sans participation de la boîte crânienne, 3 régions et plus |
| 25.4X.52 ↔ Pelviglossomandibulectomie radicale, reconstruction avec lambeau muqueux local | 76.92.30 ↔ Insertion d'implant CAD pour réparer un défaut maxillaire simple |
| 25.4X.53 ↔ Pelviglossomandibulectomie radicale, reconstruction avec lambeau myocutané | 76.92.31 ↔ Insertion d'implant CAD pour réparer un défaut maxillaire important ou complexe |

Procédure D02-2

| | |
|---|---|
| 16.98.11 ↔ Réparation de paroi orbitaire par lambeau microvasculaire | 25.3X.54 ↔ Pelviglossomandibulectomie totale, reconstruction avec greffon libre microvascularisé et anastomosé |
| 18.71.14 ↔ Reconstruction du pavillon de l'oreille, partielle, avec lambeau microvasculaire | 25.4X.14 ↔ Glossectomie radicale, par voie transorale, reconstruction avec greffon libre microvascularisé et anastomosé |
| 18.71.24 ↔ Reconstruction du pavillon de l'oreille, totale, avec lambeau microvasculaire | 25.4X.24 ↔ Glossectomie radicale, par voie transmandibulaire, reconstruction avec greffon libre microvascularisé et anastomosé |
| 25.2X.14 ↔ Glossectomie partielle, par voie transorale, reconstruction avec greffon libre microvascularisé et anastomosé | 25.4X.34 ↔ Pelviglossectomie radicale, par voie transorale, reconstruction avec greffon libre microvascularisé et anastomosé |
| 25.2X.24 ↔ Glossectomie partielle, par voie transmandibulaire, reconstruction avec greffon libre microvascularisé et anastomosé | 25.4X.44 ↔ Pelviglossectomie radicale, par voie transmandibulaire, reconstruction avec greffon libre microvascularisé et anastomosé |
| 25.2X.34 ↔ Pelviglossectomie, par voie transorale, reconstruction avec greffon libre microvascularisé et anastomosé | 25.4X.54 ↔ Pelviglossomandibulectomie radicale, reconstruction avec greffon libre microvascularisé et anastomosé |
| 25.2X.44 ↔ Pelviglossectomie, par voie transmandibulaire, reconstruction avec greffon libre microvascularisé et anastomosé | 27.57.10 ↔ Attachement de greffon libre microvascularisé et anastomosé à la lèvre et à la bouche |
| 25.2X.54 ↔ Pelviglossomandibulectomie, reconstruction avec greffon libre microvascularisé et anastomosé | 27.59.40 ↔ Autre réparation plastique de la lèvre et de la bouche avec attachement de greffon libre microvascularisé et anastomosé |
| 25.3X.14 ↔ Glossectomie totale, par voie transorale, reconstruction avec greffon libre microvascularisé et anastomosé | 29.33.12 ↔ Pharyngectomie partielle, reconstruction avec greffon libre microvascularisé et anastomosé |
| 25.3X.24 ↔ Glossectomie totale, par voie transmandibulaire, reconstruction avec greffon libre microvascularisé et anastomosé | 29.33.21 ↔ Pharyngectomie totale, reconstruction avec greffon libre microvascularisé et anastomosé, greffon intestinal libre ou anastomose oeso-gastrique |
| 25.3X.34 ↔ Pelviglossectomie totale, par voie transorale, reconstruction avec greffon libre microvascularisé et anastomosé | 29.4X.12 ↔ Réparation plastique du pharynx, avec greffon microvascularisé et anastomosé, greffon intestinal ou anastomose oeso-gastrique |
| 25.3X.44 ↔ Pelviglossectomie totale, par voie transmandibulaire, reconstruction avec greffon libre microvascularisé et anastomosé | 30.3X.15 ↔ Laryngectomie complète, reconstruction avec greffon libre microvascularisé et anastomosé |

| | | | |
|------------|--|------------|---|
| 30.4X.15 ↔ | Laryngectomie radicale avec pharyngectomie, reconstruction avec greffon libre microvascularisé et anastomosé | 83.82.40 ↔ | Grefte d'autre lambeau microvascularisé et anastomosé de muscle ou de fascia, tête et cou |
| 30.4X.25 ↔ | Laryngectomie radicale avec pharyngectomie et résection thyroïdienne, reconstruction avec greffon libre microvascularisé et anastomosé | 83.82.41 ↔ | Grefte d'autre lambeau microvascularisé et anastomosé de muscle ou de fascia, épaule et aisselle |
| 76.31.20 ↔ | Mandibulectomie partielle et reconstruction avec transplant microvascularisé et anastomosé | 83.82.42 ↔ | Grefte d'autre lambeau microvascularisé et anastomosé de muscle ou de fascia, bras et coude |
| 76.39.10 ↔ | Ostectomie partielle d'autre os de la face, reconstruction avec transplant microvascularisé et anastomosé | 83.82.43 ↔ | Grefte d'autre lambeau microvascularisé et anastomosé de muscle ou de fascia, avant-bras |
| 76.41.10 ↔ | Mandibulectomie totale et reconstruction simultanée, reconstruction avec transplant microvascularisé et anastomosé | 83.82.44 ↔ | Grefte d'autre lambeau microvascularisé et anastomosé de muscle ou de fascia, paroi thoracique, abdomen et dos |
| 76.43.10 ↔ | Autre reconstruction de la mandibule avec transplant microvascularisé et anastomosé | 83.82.45 ↔ | Grefte d'autre lambeau microvascularisé et anastomosé de muscle ou de fascia, région inguino-génitale et fesses |
| 76.44.10 ↔ | Ostectomie totale d'autre os de la face, reconstruction avec transplant microvascularisé et anastomosé | 83.82.46 ↔ | Grefte d'autre lambeau microvascularisé et anastomosé de muscle ou de fascia, membre inférieur |
| 76.46.10 ↔ | Autre reconstruction d'autre os de la face avec transplant microvascularisé et anastomosé | 83.82.47 ↔ | Grefte d'autre lambeau microvascularisé et anastomosé de muscle ou de fascia, autre site |
| 78.01.10 ↔ | Grefte osseuse, clavicule et omoplate, fragment à pédicule vascularisé avec anastomoses microvasculaires | 85.K3.09 ↔ | Réparation du sein avec lambeau myocutané libre microvascularisé et anastomosé, autre |
| 78.02.10 ↔ | Grefte osseuse, humérus, fragment à pédicule vascularisé avec anastomoses microvasculaires | 85.K3.12 ↔ | Plastie de lambeau musculo-cutané de gracilis |
| 78.03.10 ↔ | Grefte osseuse, radius et cubitus, fragment à pédicule vascularisé avec anastomoses microvasculaires | 85.K4.09 ↔ | Réparation du sein avec lambeau dermo-adipeux libre microvascularisé et anastomosé, autre |
| 78.04.10 ↔ | Grefte osseuse, os du carpe et du métacarpe, fragment à pédicule vascularisé avec anastomoses microvasculaires | 85.K4.11 ↔ | Mammoplastie par Lambeau perforateur épigastrique inférieur profond [DIEP] |
| 78.05.10 ↔ | Grefte osseuse, fémur, fragment à pédicule vascularisé avec anastomoses microvasculaires | 85.K4.12 ↔ | Lambeau de l'artère épigastrique inférieure superficielle [SIEA] |
| 78.06.10 ↔ | Grefte osseuse, rotule, fragment à pédicule vascularisé avec anastomoses microvasculaires | 85.K4.13 ↔ | Lambeau perforateur de l'artère glutéale supérieure [S-GAP] |
| 78.07.10 ↔ | Grefte osseuse, tibia, fragment à pédicule vascularisé avec anastomoses microvasculaires | 85.K4.14 ↔ | Lambeau perforateur de l'artère glutéale inférieure [I-GAP] |
| 78.07.20 ↔ | Grefte osseuse, péroné, fragment à pédicule vascularisé avec anastomoses microvasculaires | 85.K4.15 ↔ | Mammoplastie avec lambeau perforateur de l'artère profonde [PAP] |
| 78.08.10 ↔ | Grefte osseuse, os du tarse et du métatarse, fragment à pédicule vascularisé avec anastomoses microvasculaires | 86.7D.11 ↔ | Plastie à lambeau libre microvascularisé et anastomosé, à la tête |
| 78.09.10 ↔ | Grefte osseuse, phalanges de la main, fragment à pédicule vascularisé avec anastomoses microvasculaires | 86.7D.12 ↔ | Plastie à lambeau libre microvascularisé et anastomosé, au cou |
| 78.09.30 ↔ | Grefte osseuse, os du bassin, fragment à pédicule vascularisé avec anastomoses microvasculaires | 86.7D.13 ↔ | Plastie à lambeau libre microvascularisé et anastomosé, à l'épaule et à l'aisselle |
| 78.09.40 ↔ | Grefte osseuse, phalanges du pied, fragment à pédicule vascularisé avec anastomoses microvasculaires | 86.7D.14 ↔ | Plastie à lambeau libre microvascularisé et anastomosé, au bras et au coude |
| 78.09.90 ↔ | Grefte osseuse, autre site spécifié, sauf os de la face, fragment à pédicule vascularisé avec anastomoses microvasculaires | 86.7D.15 ↔ | Plastie à lambeau libre microvascularisé et anastomosé, à l'avant-bras |
| 7A.51.12 ↔ | Grefte osseuse, colonne vertébrale, fragment à pédicule vascularisé avec anastomoses microvasculaires | 86.7D.16 ↔ | Plastie à lambeau libre microvascularisé et anastomosé, à la main |
| 82.72.21 ↔ | Grefte d'autre lambeau microvascularisé et anastomosé de muscle ou de fascia de la main | 86.7D.17 ↔ | Plastie à lambeau libre microvascularisé et anastomosé, à la paroi thoracique et au dos |
| 83.43.12 ↔ | Prélèvement d'autre lambeau microvascularisé et anastomosé de muscle ou de fascia pour greffe | 86.7D.18 ↔ | Plastie à lambeau libre microvascularisé et anastomosé, à l'abdomen et à l'aîne |
| | | 86.7D.1A ↔ | Plastie à lambeau libre microvascularisé et anastomosé, aux fesses |
| | | 86.7D.1B ↔ | Plastie à lambeau libre microvascularisé et anastomosé, à la cuisse et au genou |
| | | 86.7D.1C ↔ | Plastie à lambeau libre microvascularisé et anastomosé, à la jambe |
| | | 86.7D.1D ↔ | Plastie à lambeau libre microvascularisé et anastomosé, au pied |

Procédure D02-3

- | | |
|--|---|
| 40.41.00 ↔ Dissection radicale des ganglions lymphatiques cervicaux, SAP | 40.41.14 ↔ Dissection sélective (fonctionnelle) des ganglions lymphatiques cervicaux, abord central (région VI) |
| 40.41.10 ↔ Dissection sélective (fonctionnelle) des ganglions lymphatiques cervicaux, abord supraomohyoïde (régions I-III) | 40.41.20 ↔ Dissection radicale des ganglions lymphatiques cervicaux (incl. modification) |
| 40.41.11 ↔ Dissection sélective (fonctionnelle) des ganglions lymphatiques cervicaux, abord latéral (régions II-IV) | 40.41.21 ↔ Dissection radicale étendue des ganglions lymphatiques cervicaux |
| 40.41.12 ↔ Dissection sélective (fonctionnelle) des ganglions lymphatiques cervicaux, abord antérolatéral (régions I-IV) | 40.41.99 ↔ Dissection radicale des ganglions lymphatiques cervicaux, autre |
| 40.41.13 ↔ Dissection sélective (fonctionnelle) des ganglions lymphatiques cervicaux, abord postérolatéral (régions II-V) | |

Procédure D02-4

- | | |
|-------------------------------------|---|
| 31.1 ‡↔ Trachéostomie temporaire | 31.29 ‡↔ Trachéostomie permanente, autre |
| 31.21 ‡↔ Trachéostomie médiastinale | 31.79.10 ‡↔ Plastie d'élargissement d'une trachéostomie |

Procédure D02-5

- | | |
|---|---|
| 25.2X.13 ↔ Glossectomie partielle, par voie transorale, reconstruction avec lambeau myocutané | 25.3X.43 ↔ Pelviglossectomie totale, par voie mandibulaire, reconstruction avec lambeau myocutané |
| 25.2X.14 ↔ Glossectomie partielle, par voie transorale, reconstruction avec greffon libre microvascularisé et anastomosé | 25.3X.44 ↔ Pelviglossectomie totale, par voie transmandibulaire, reconstruction avec greffon libre microvascularisé et anastomosé |
| 25.2X.23 ↔ Glossectomie partielle, par voie transmandibulaire, reconstruction avec lambeau myocutané | 25.3X.53 ↔ Pelviglossomandibulectomie totale, reconstruction avec lambeau myocutané |
| 25.2X.24 ↔ Glossectomie partielle, par voie transmandibulaire, reconstruction avec greffon libre microvascularisé et anastomosé | 25.3X.54 ↔ Pelviglossomandibulectomie totale, reconstruction avec greffon libre microvascularisé et anastomosé |
| 25.2X.33 ↔ Pelviglossectomie, par voie transorale, reconstruction avec lambeau myocutané | 25.4X.13 ↔ Glossectomie radicale, par voie transorale, reconstruction avec lambeau myocutané |
| 25.2X.34 ↔ Pelviglossectomie, par voie transorale, reconstruction avec greffon libre microvascularisé et anastomosé | 25.4X.14 ↔ Glossectomie radicale, par voie transorale, reconstruction avec greffon libre microvascularisé et anastomosé |
| 25.2X.43 ↔ Pelviglossectomie, par voie transmandibulaire, reconstruction avec lambeau myocutané | 25.4X.23 ↔ Glossectomie radicale, par voie transmandibulaire, reconstruction avec lambeau myocutané |
| 25.2X.44 ↔ Pelviglossectomie, par voie transmandibulaire, reconstruction avec greffon libre microvascularisé et anastomosé | 25.4X.24 ↔ Glossectomie radicale, par voie transmandibulaire, reconstruction avec greffon libre microvascularisé et anastomosé |
| 25.2X.53 ↔ Pelviglossomandibulectomie, reconstruction avec lambeau myocutané | 25.4X.33 ↔ Pelviglossectomie radicale, par voie transorale, reconstruction avec lambeau myocutané |
| 25.2X.54 ↔ Pelviglossomandibulectomie, reconstruction avec greffon libre microvascularisé et anastomosé | 25.4X.34 ↔ Pelviglossectomie radicale, par voie transorale, reconstruction avec greffon libre microvascularisé et anastomosé |
| 25.3X.13 ↔ Glossectomie totale, par voie transorale, reconstruction avec lambeau myocutané | 25.4X.43 ↔ Pelviglossectomie radicale, par voie transmandibulaire, reconstruction avec lambeau myocutané |
| 25.3X.14 ↔ Glossectomie totale, par voie transorale, reconstruction avec greffon libre microvascularisé et anastomosé | 25.4X.44 ↔ Pelviglossectomie radicale, par voie transmandibulaire, reconstruction avec greffon libre microvascularisé et anastomosé |
| 25.3X.23 ↔ Glossectomie totale, par voie transmandibulaire, reconstruction avec lambeau myocutané | 25.4X.53 ↔ Pelviglossomandibulectomie radicale, reconstruction avec lambeau myocutané |
| 25.3X.24 ↔ Glossectomie totale, par voie transmandibulaire, reconstruction avec greffon libre microvascularisé et anastomosé | 25.4X.54 ↔ Pelviglossomandibulectomie radicale, reconstruction avec greffon libre microvascularisé et anastomosé |
| 25.3X.33 ↔ Pelviglossectomie totale, par voie transorale, reconstruction avec lambeau myocutané | 76.44.10 ↔ Ostectomie totale d'autre os de la face, reconstruction avec transplant microvascularisé et anastomosé |
| 25.3X.34 ↔ Pelviglossectomie totale, par voie transorale, reconstruction avec greffon libre microvascularisé et anastomosé | 76.44.11 ↔ Ostectomie totale d'autre os de la face, reconstruction avec transplant non vascularisé |

Procédure D02-6

| | | | |
|-------------|--|-------------|---|
| 00.9A.61 †↔ | Utilisation d'implants, spécifiques au patient, fabriqués en préopératoire par imagerie tridimensionnelle | 99.B7.48 †↔ | Traitement complexe de médecine intensive chez l'enfant (procédure de base), 981 à 1176 points de dépense |
| 00.9A.62 †↔ | Utilisation d'implants, spécifiques au patient, adaptés en préopératoire par imagerie tridimensionnelle | 99.B7.4A †↔ | Traitement complexe de médecine intensive chez l'enfant (procédure de base), 1177 à 1470 points de dépense |
| 00.9A.63 †↔ | Utilisation peropératoire de guides de navigation (comprend: coupe, forage, le positionnement) de fabrication préopératoire, par imagerie tridimensionnelle, spécifiquement adaptés au patient | 99.B7.4B †↔ | Traitement complexe de médecine intensive chez l'enfant (procédure de base), 1471 à 1764 points de dépense |
| 00.9A.64 †↔ | Utilisation d'implants spécifiques au patient, fabriqués en préopératoire par imagerie 3D ainsi que par imprimante 3D | 99.B7.4C †↔ | Traitement complexe de médecine intensive chez l'enfant (procédure de base), 1765 à 2058 points de dépense |
| 99.B7.13 †↔ | Traitement complexe de médecine intensive, 185 à 360 points de dépense | 99.B7.4D †↔ | Traitement complexe de médecine intensive chez l'enfant (procédure de base), 2059 à 2352 points de dépense |
| 99.B7.14 †↔ | Traitement complexe de médecine intensive, 361 à 552 points de dépense | 99.B7.4E †↔ | Traitement complexe de médecine intensive chez l'enfant (procédure de base), 2353 à 2646 points de dépense |
| 99.B7.15 †↔ | Traitement complexe de médecine intensive, 553 à 828 points de dépense | 99.B7.4F †↔ | Traitement complexe de médecine intensive chez l'enfant (procédure de base), 2647 à 2940 points de dépense |
| 99.B7.16 †↔ | Traitement complexe de médecine intensive, 829 à 1104 points de dépense | 99.B7.4G †↔ | Traitement complexe de médecine intensive chez l'enfant (procédure de base), 2941 à 3430 points de dépense |
| 99.B7.17 †↔ | Traitement complexe de médecine intensive, 1105 à 1380 points de dépense | 99.B7.4H †↔ | Traitement complexe de médecine intensive chez l'enfant (procédure de base), 3431 à 3920 points de dépense |
| 99.B7.18 †↔ | Traitement complexe de médecine intensive, 1381 à 1656 points de dépense | 99.B7.4I †↔ | Traitement complexe de médecine intensive chez l'enfant (procédure de base), 3921 à 4410 points de dépense |
| 99.B7.1A †↔ | Traitement complexe de médecine intensive, 1657 à 1932 points de dépense | 99.B7.4J †↔ | Traitement complexe de médecine intensive chez l'enfant (procédure de base), 4411 à 4900 points de dépense |
| 99.B7.1B †↔ | Traitement complexe de médecine intensive, 1933 à 2208 points de dépense | 99.B7.4K †↔ | Traitement complexe de médecine intensive chez l'enfant (procédure de base), 4901 à 5880 points de dépense |
| 99.B7.1C †↔ | Traitement complexe de médecine intensive, 2209 à 2484 points de dépense | 99.B7.4L †↔ | Traitement complexe de médecine intensive chez l'enfant (procédure de base), 5881 à 6860 points de dépense |
| 99.B7.1D †↔ | Traitement complexe de médecine intensive, 2485 à 2760 points de dépense | 99.B7.4M †↔ | Traitement complexe de médecine intensive chez l'enfant (procédure de base), 6861 à 7840 points de dépense |
| 99.B7.1E †↔ | Traitement complexe de médecine intensive, 2761 à 3220 points de dépense | 99.B7.4N †↔ | Traitement complexe de médecine intensive chez l'enfant (procédure de base), 7841 à 9800 points de dépense |
| 99.B7.1F †↔ | Traitement complexe de médecine intensive, 3221 à 3680 points de dépense | 99.B7.4O †↔ | Traitement complexe de médecine intensive chez l'enfant (procédure de base), 9801 à 11760 points de dépense |
| 99.B7.1G †↔ | Traitement complexe de médecine intensive, 3681 à 4600 points de dépense | 99.B7.4P †↔ | Traitement complexe de médecine intensive chez l'enfant (procédure de base), 11761 à 13720 points de dépense |
| 99.B7.1H †↔ | Traitement complexe de médecine intensive, 4601 à 5520 points de dépense | 99.B7.4Q †↔ | Traitement complexe de médecine intensive chez l'enfant (procédure de base), 13721 à 16660 points de dépense |
| 99.B7.1I †↔ | Traitement complexe de médecine intensive, 5521 à 7360 points de dépense | 99.B7.4R †↔ | Traitement complexe de médecine intensive chez l'enfant (procédure de base), 16661 à 19600 points de dépense |
| 99.B7.1J †↔ | Traitement complexe de médecine intensive, 7361 à 9200 points de dépense | 99.B7.4S †↔ | Traitement complexe de médecine intensive chez l'enfant (procédure de base), 19601 points de dépense et plus |
| 99.B7.1K †↔ | Traitement complexe de médecine intensive, 9201 à 11040 points de dépense | 99.B7.54 †↔ | Traitement complexe de médecine intensive chez le nouveau-né (procédure de base), 197 à 392 points de dépense |
| 99.B7.1L †↔ | Traitement complexe de médecine intensive, 11041 à 13800 points de dépense | 99.B7.55 †↔ | Traitement complexe de médecine intensive chez le nouveau-né (procédure de base), 393 à 588 points de dépense |
| 99.B7.1M †↔ | Traitement complexe de médecine intensive, 13801 à 16560 points de dépense | | |
| 99.B7.1N †↔ | Traitement complexe de médecine intensive, 16561 à 19320 points de dépense | | |
| 99.B7.1O †↔ | Traitement complexe de médecine intensive, 19321 points de dépense et plus | | |
| 99.B7.44 †↔ | Traitement complexe de médecine intensive chez l'enfant (procédure de base), 197 à 392 points de dépense | | |
| 99.B7.45 †↔ | Traitement complexe de médecine intensive chez l'enfant (procédure de base), 393 à 588 points de dépense | | |
| 99.B7.46 †↔ | Traitement complexe de médecine intensive chez l'enfant (procédure de base), 589 à 784 points de dépense | | |
| 99.B7.47 †↔ | Traitement complexe de médecine intensive chez l'enfant (procédure de base), 785 à 980 points de dépense | | |

- 99.B7.56 †↔ Traitement complexe de médecine intensive chez le nouveau-né (procédure de base), 589 à 784 points de dépense
- 99.B7.57 †↔ Traitement complexe de médecine intensive chez le nouveau-né (procédure de base), 785 à 980 points de dépense
- 99.B7.58 †↔ Traitement complexe de médecine intensive chez le nouveau-né (procédure de base), 981 à 1176 points de dépense
- 99.B7.5A †↔ Traitement complexe de médecine intensive chez le nouveau-né (procédure de base), 1177 à 1470 points de dépense
- 99.B7.5B †↔ Traitement complexe de médecine intensive chez le nouveau-né (procédure de base), 1471 à 1764 points de dépense
- 99.B7.5C †↔ Traitement complexe de médecine intensive chez le nouveau-né (procédure de base), 1765 à 2058 points de dépense
- 99.B7.5D †↔ Traitement complexe de médecine intensive chez le nouveau-né (procédure de base), 2059 à 2352 points de dépense
- 99.B7.5E †↔ Traitement complexe de médecine intensive chez le nouveau-né (procédure de base), 2353 à 2646 points de dépense
- 99.B7.5F †↔ Traitement complexe de médecine intensive chez le nouveau-né (procédure de base), 2647 à 2940 points de dépense
- 99.B7.5G †↔ Traitement complexe de médecine intensive chez le nouveau-né (procédure de base), 2941 à 3430 points de dépense
- 99.B7.5H †↔ Traitement complexe de médecine intensive chez le nouveau-né (procédure de base), 3431 à 3920 points de dépense
- 99.B7.5I †↔ Traitement complexe de médecine intensive chez le nouveau-né (procédure de base), 3921 à 4410 points de dépense
- 99.B7.5J †↔ Traitement complexe de médecine intensive chez le nouveau-né (procédure de base), 4411 à 4900 points de dépense
- 99.B7.5K †↔ Traitement complexe de médecine intensive chez le nouveau-né (procédure de base), 4901 à 5880 points de dépense
- 99.B7.5L †↔ Traitement complexe de médecine intensive chez le nouveau-né (procédure de base), 5881 à 6860 points de dépense
- 99.B7.5M †↔ Traitement complexe de médecine intensive chez le nouveau-né (procédure de base), 6861 à 7840 points de dépense
- 99.B7.5N †↔ Traitement complexe de médecine intensive chez le nouveau-né (procédure de base), 7841 à 9800 points de dépense
- 99.B7.5O †↔ Traitement complexe de médecine intensive chez le nouveau-né (procédure de base), 9801 à 11760 points de dépense
- 99.B7.5P †↔ Traitement complexe de médecine intensive chez le nouveau-né (procédure de base), 11761 à 13720 points de dépense
- 99.B7.5Q †↔ Traitement complexe de médecine intensive chez le nouveau-né (procédure de base), 13721 à 16660 points de dépense
- 99.B7.5R †↔ Traitement complexe de médecine intensive chez le nouveau-né (procédure de base), 16661 à 19600 points de dépense
- 99.B7.5S †↔ Traitement complexe de médecine intensive chez le nouveau-né (procédure de base), 19601 points de dépense et plus
- 99.B8.13 †↔ Traitement complexe en U-IMC chez l'adulte, 185 à 360 points de dépense
- 99.B8.14 †↔ Traitement complexe en U-IMC chez l'adulte, 361 à 552 points de dépense
- 99.B8.15 †↔ Traitement complexe en U-IMC chez l'adulte, 553 à 828 points de dépense
- 99.B8.16 †↔ Traitement complexe en U-IMC chez l'adulte, 829 à 1104 points de dépense
- 99.B8.17 †↔ Traitement complexe en U-IMC chez l'adulte, 1105 à 1380 points de dépense
- 99.B8.18 †↔ Traitement complexe en U-IMC chez l'adulte, 1381 à 1656 points de dépense
- 99.B8.1A †↔ Traitement complexe en U-IMC chez l'adulte, 1657 à 1932 points de dépense
- 99.B8.1B †↔ Traitement complexe en U-IMC chez l'adulte, 1933 à 2208 points de dépense
- 99.B8.1C †↔ Traitement complexe en U-IMC chez l'adulte, 2209 à 2484 points de dépense
- 99.B8.1D †↔ Traitement complexe en U-IMC chez l'adulte, 2485 à 2760 points de dépense
- 99.B8.1E †↔ Traitement complexe en U-IMC chez l'adulte, 2761 à 3220 points de dépense
- 99.B8.1F †↔ Traitement complexe en U-IMC chez l'adulte, 3221 à 3680 points de dépense
- 99.B8.1G †↔ Traitement complexe en U-IMC chez l'adulte, 3681 à 4600 points de dépense
- 99.B8.1H †↔ Traitement complexe en U-IMC chez l'adulte, 4601 à 5520 points de dépense
- 99.B8.1I †↔ Traitement complexe en U-IMC chez l'adulte, 5521 à 7360 points de dépense
- 99.B8.1J †↔ Traitement complexe en U-IMC chez l'adulte, 7361 à 9200 points de dépense
- 99.B8.1K †↔ Traitement complexe en U-IMC chez l'adulte, 9201 à 11040 points de dépense
- 99.B8.1L †↔ Traitement complexe en U-IMC chez l'adulte, 11041 à 13800 points de dépense
- 99.B8.1M †↔ Traitement complexe en U-IMC chez l'adulte, 13801 à 16560 points de dépense
- 99.B8.1N †↔ Traitement complexe en U-IMC chez l'adulte, 16561 à 19320 points de dépense
- 99.B8.1O †↔ Traitement complexe en U-IMC chez l'adulte, 19321 points de dépense et plus
- 99.B8.44 †↔ Traitement complexe en U-IMC chez l'enfant, 197 à 392 points de dépense
- 99.B8.45 †↔ Traitement complexe en U-IMC chez l'enfant, 393 à 588 points de dépense
- 99.B8.46 †↔ Traitement complexe en U-IMC chez l'enfant, 589 à 784 points de dépense
- 99.B8.47 †↔ Traitement complexe en U-IMC chez l'enfant, 785 à 980 points de dépense
- 99.B8.48 †↔ Traitement complexe en U-IMC chez l'enfant, 981 à 1176 points de dépense
- 99.B8.4A †↔ Traitement complexe en U-IMC chez l'enfant, 1177 à 1470 points de dépense
- 99.B8.4B †↔ Traitement complexe en U-IMC chez l'enfant, 1471 à 1764 points de dépense
- 99.B8.4C †↔ Traitement complexe en U-IMC chez l'enfant, 1765 à 2058 points de dépense
- 99.B8.4D †↔ Traitement complexe en U-IMC chez l'enfant, 2059 à 2352 points de dépense
- 99.B8.4E †↔ Traitement complexe en U-IMC chez l'enfant, 2353 à 2646 points de dépense
- 99.B8.4F †↔ Traitement complexe en U-IMC chez l'enfant, 2647 à 2940 points de dépense
- 99.B8.4G †↔ Traitement complexe en U-IMC chez l'enfant, 2941 à 3430 points de dépense
- 99.B8.4H †↔ Traitement complexe en U-IMC chez l'enfant, 3431 à 3920 points de dépense
- 99.B8.4I †↔ Traitement complexe en U-IMC chez l'enfant, 3921 à 4410 points de dépense
- 99.B8.4J †↔ Traitement complexe en U-IMC chez l'enfant, 4411 à 4900 points de dépense
- 99.B8.4K †↔ Traitement complexe en U-IMC chez l'enfant, 4901 à 5880 points de dépense

| | |
|--|--|
| 99.B8.4L ‡↔ Traitement complexe en U-IMC chez l'enfant, 5881 à 6860 points de dépense | 99.B8.5D ‡↔ Traitement complexe en U-IMC chez le nouveau-né, 2059 à 2352 points de dépense |
| 99.B8.4M ‡↔ Traitement complexe en U-IMC chez l'enfant, 6861 à 7840 points de dépense | 99.B8.5E ‡↔ Traitement complexe en U-IMC chez le nouveau-né, 2353 à 2646 points de dépense |
| 99.B8.4N ‡↔ Traitement complexe en U-IMC chez l'enfant, 7841 à 9800 points de dépense | 99.B8.5F ‡↔ Traitement complexe en U-IMC chez le nouveau-né, 2647 à 2940 points de dépense |
| 99.B8.4O ‡↔ Traitement complexe en U-IMC chez l'enfant, 9801 à 11760 points de dépense | 99.B8.5G ‡↔ Traitement complexe en U-IMC chez le nouveau-né, 2941 à 3430 points de dépense |
| 99.B8.4P ‡↔ Traitement complexe en U-IMC chez l'enfant, 11761 à 13720 points de dépense | 99.B8.5H ‡↔ Traitement complexe en U-IMC chez le nouveau-né, 3431 à 3920 points de dépense |
| 99.B8.4Q ‡↔ Traitement complexe en U-IMC chez l'enfant, 13721 à 16660 points de dépense | 99.B8.5I ‡↔ Traitement complexe en U-IMC chez le nouveau-né, 3921 à 4410 points de dépense |
| 99.B8.4R ‡↔ Traitement complexe en U-IMC chez l'enfant, 16661 à 19600 points de dépense | 99.B8.5J ‡↔ Traitement complexe en U-IMC chez le nouveau-né, 4411 à 4900 points de dépense |
| 99.B8.4S ‡↔ Traitement complexe en U-IMC chez l'enfant, 19601 points de dépense et plus | 99.B8.5K ‡↔ Traitement complexe en U-IMC chez le nouveau-né, 4901 à 5880 points de dépense |
| 99.B8.54 ‡↔ Traitement complexe en U-IMC chez le nouveau-né, 197 à 392 points de dépense | 99.B8.5L ‡↔ Traitement complexe en U-IMC chez le nouveau-né, 5881 à 6860 points de dépense |
| 99.B8.55 ‡↔ Traitement complexe en U-IMC chez le nouveau-né, 393 à 588 points de dépense | 99.B8.5M ‡↔ Traitement complexe en U-IMC chez le nouveau-né, 6861 à 7840 points de dépense |
| 99.B8.56 ‡↔ Traitement complexe en U-IMC chez le nouveau-né, 589 à 784 points de dépense | 99.B8.5N ‡↔ Traitement complexe en U-IMC chez le nouveau-né, 7841 à 9800 points de dépense |
| 99.B8.57 ‡↔ Traitement complexe en U-IMC chez le nouveau-né, 785 à 980 points de dépense | 99.B8.5O ‡↔ Traitement complexe en U-IMC chez le nouveau-né, 9801 à 11760 points de dépense |
| 99.B8.58 ‡↔ Traitement complexe en U-IMC chez le nouveau-né, 981 à 1176 points de dépense | 99.B8.5P ‡↔ Traitement complexe en U-IMC chez le nouveau-né, 11761 à 13720 points de dépense |
| 99.B8.5A ‡↔ Traitement complexe en U-IMC chez le nouveau-né, 1177 à 1470 points de dépense | 99.B8.5Q ‡↔ Traitement complexe en U-IMC chez le nouveau-né, 13721 à 16660 points de dépense |
| 99.B8.5B ‡↔ Traitement complexe en U-IMC chez le nouveau-né, 1471 à 1764 points de dépense | 99.B8.5R ‡↔ Traitement complexe en U-IMC chez le nouveau-né, 16661 à 19600 points de dépense |
| 99.B8.5C ‡↔ Traitement complexe en U-IMC chez le nouveau-né, 1765 à 2058 points de dépense | 99.B8.5S ‡↔ Traitement complexe en U-IMC chez le nouveau-né, 19601 points de dépense et plus |

ADRG D03**Correction opératoire d'une fente labio-alvéolo-palatine**

Diagnostic principal dans le tableau D03-1 et procédure dans le tableau D03-2

DRG D03A**Correction opératoire d'une fente labio-alvéolo-palatine avec rhinoplastie**

Procédure dans le tableau D03-3

DRG D03B**Correction opératoire d'une fente labio-alvéolo-palatine, âge < 2 ans**

Âge < 2 ans

DRG D03C**Correction opératoire d'une fente labio-alvéolo-palatine, âge > 1 an****Diagnostic D03-1**

| | | | |
|-------|--|-------|--|
| Q35.1 | Fente de la voûte du palais | Q37.3 | Fente du voile du palais avec fente labiale unilatérale |
| Q35.3 | Fente du voile du palais | Q37.4 | Fente de la voûte et du voile du palais avec fente labiale bilatérale |
| Q35.5 | Fente de la voûte et du voile du palais | Q37.5 | Fente de la voûte et du voile du palais avec fente labiale unilatérale |
| Q35.7 | Fente de la luvette | Q37.8 | Fente palatine, sans précision, avec fente labiale bilatérale |
| Q35.9 | Fente du palais, sans précision | Q37.9 | Fente palatine, sans précision, avec fente labiale unilatérale |
| Q36.0 | Fente labiale bilatérale | Q38.5 | Malformations congénitales du palais, non classées ailleurs |
| Q36.1 | Fente labiale médiane | Q38.8 | Autres malformations congénitales du pharynx |
| Q36.9 | Fente labiale unilatérale | | |
| Q37.0 | Fente de la voûte du palais avec fente labiale bilatérale | | |
| Q37.1 | Fente de la voûte du palais avec fente labiale unilatérale | | |
| Q37.2 | Fente du voile du palais avec fente labiale bilatérale | | |

Procédure D03-2

| | | | |
|------------|--|------------|---|
| 27.54.10 ↔ | Chéiloplastie de fente labiale (congénitale) | 27.63.99 ↔ | Révision de réparation de fente palatine, autre |
| 27.54.11 ↔ | Opération secondaire de fente labiale (congénitale) | 27.64 ↔ | Insertion d'implant palatin |
| 27.62.00 ↔ | Correction de fente palatine, SAP | 27.69.10 ↔ | Réparation plastique du voile du palais |
| 27.62.10 ↔ | Réparation plastique primaire du palais osseux, sans greffe osseuse | 27.69.11 ↔ | Réparation plastique du palais osseux |
| 27.62.11 ↔ | Réparation plastique primaire du palais osseux, avec greffe osseuse | 27.69.99 ↔ | Autre réparation plastique du palais, autre |
| 27.62.12 ↔ | Réparation plastique primaire du voile du palais | 27.73 ↔ | Réparation de la luvette |
| 27.62.20 ↔ | Réparation plastique secondaire du palais osseux, sans greffe osseuse | 29.33.00 ↔ | Pharyngectomie (partielle), SAP |
| 27.62.21 ↔ | Réparation plastique secondaire du palais osseux, avec greffe osseuse | 29.33.10 ↔ | Pharyngectomie partielle, sans reconstruction |
| 27.62.22 ↔ | Réparation plastique secondaire du voile du palais | 29.33.99 ↔ | Pharyngectomie (partielle), autre |
| 27.62.99 ↔ | Correction de fente palatine, autre | 29.4X.10 ↔ | Réparation plastique du pharynx, avec lambeau muqueux local ou cutané libre |
| 27.63.00 ↔ | Révision de réparation de fente palatine, SAP | 29.4X.11 ↔ | Réparation plastique du pharynx, avec lambeau pédiculé myocutané |
| 27.63.10 ↔ | Révision de réparation de fente palatine par maxilloplastie | 29.4X.12 ↔ | Réparation plastique du pharynx, avec greffon microvascularisé et anastomosé, greffon intestinal ou anastomose oeso-gastrique |
| 27.63.11 ↔ | Révision de réparation de fente palatine par maxilloplastie et ostéoplastie | 29.4X.99 ↔ | Réparation plastique du pharynx, autre |
| 27.63.20 ↔ | Révision de réparation de fente palatine, opération secondaire de fente maxillaire | 29.59 ↔ | Réparation du pharynx, autre |

Procédure D03-3

| | | | |
|------------|---|------------|-----------------------------|
| 21.86.10 ↔ | Rhinoplastie limitée, nez externe | 21.86.99 ↔ | Rhinoplastie limitée, autre |
| 21.86.11 ↔ | Rhinoplastie avec lambeau local ou distal | 21.87 ↔ | Autre rhinoplastie |

ADRG D04**Ostéotomie bimaxillaire et interventions complexes sur la mâchoire**

((Procédure dans le tableau D04-1 et procédure dans le tableau D04-2) ou procédure dans le tableau D04-3) ou (procédure dans le tableau D04-4 et procédure dans le tableau D04-5)

DRG D04Z**Ostéotomie bimaxillaire et interventions complexes sur la mâchoire****Procédure D04-1**

| | | | |
|------------|--|------------|--|
| 76.62.00 ↔ | Ostéoplastie ouverte [ostéotomie] de branche mandibulaire, SAP | 76.63.11 ↔ | Ostéoplastie [ostéotomie] de l'os maxillaire de la crête alvéolaire latérale ou avec interruption de continuité de la branche mandibulaire horizontale, sans distraction |
| 76.62.10 ↔ | Ostéoplastie ouverte [ostéotomie] de branche mandibulaire, sans distraction | 76.63.12 ↔ | Ostéoplastie [ostéotomie] pour déplacement du menton, sans distraction |
| 76.62.20 ↔ | Ostéoplastie ouverte [ostéotomie] de branche mandibulaire, avec distraction | 76.63.20 ↔ | Déplacement du processus alvéolaire par distraction horizontale après ostéotomie |
| 76.62.99 ↔ | Ostéoplastie ouverte [ostéotomie] de branche mandibulaire, autre | 76.63.21 ↔ | Déplacement de la mandibule par distraction après ostéotomie sur la branche mandibulaire horizontale |
| 76.63.00 ↔ | Ostéoplastie [ostéotomie] du corps de la mandibule, SAP | 76.63.99 ↔ | Ostéoplastie [ostéotomie] du corps de la mandibule, autre |
| 76.63.10 ↔ | Ostéoplastie [ostéotomie] de l'os maxillaire de la crête alvéolaire latérale ou avec interruption de continuité frontale, sans distraction | 76.64 ↔ | Autre chirurgie orthognathique de la mandibule |

Procédure D04-2

| | | | |
|------------|---|------------|---|
| 76.65.00 ↔ | Ostéoplastie [ostéotomie] segmentaire de l'os maxillaire, SAP | 76.66.00 ↔ | Ostéoplastie [ostéotomie] totale de l'os maxillaire, SAP |
| 76.65.10 ↔ | Ostéoplastie [ostéotomie] segmentaire de l'os maxillaire, sans distraction | 76.66.10 ↔ | Ostéoplastie [ostéotomie] totale de l'os maxillaire, sans distraction |
| 76.65.20 ↔ | Ostéotomie de l'os maxillaire de la crête alvéolaire frontale, avec distraction | 76.66.20 ↔ | Ostéotomie de l'os maxillaire de type Le Fort I d'un seul tenant, avec distraction |
| 76.65.21 ↔ | Ostéotomie de l'os maxillaire de la crête alvéolaire latérale, avec distraction | 76.66.21 ↔ | Ostéotomie de l'os maxillaire de type Le Fort I en deux segments, avec distraction |
| 76.65.22 ↔ | Ostéotomie de l'os maxillaire de la crête alvéolaire frontale et latérale en plusieurs segments, avec distraction | 76.66.22 ↔ | Ostéotomie de l'os maxillaire de type Le Fort I en trois ou quatre segments, avec distraction |
| 76.65.99 ↔ | Ostéoplastie [ostéotomie] segmentaire de l'os maxillaire, autre | 76.66.30 ↔ | Reconstruction et plastie d'augmentation de l'os maxillaire par greffe d'os total |

76.66.99 ↔ Ostéoplastie [ostéotomie] totale de l'os maxillaire, autre

Procédure D04-3

76.79.40 ↔ Autre réduction ouverte de fractures multiples du massif facial

Procédure D04-4

| | |
|---|--|
| 76.63.00 ↔ Ostéoplastie [ostéotomie] du corps de la mandibule, SAP | 76.63.99 ↔ Ostéoplastie [ostéotomie] du corps de la mandibule, autre |
| 76.63.10 ↔ Ostéoplastie [ostéotomie] de l'os maxillaire de la crête alvéolaire latérale ou avec interruption de continuité frontale, sans distraction | 76.64 ↔ Autre chirurgie orthognathique de la mandibule |
| 76.63.11 ↔ Ostéoplastie [ostéotomie] de l'os maxillaire de la crête alvéolaire latérale ou avec interruption de continuité de la branche mandibulaire horizontale, sans distraction | 76.72 ↔ Réduction ouverte de fracture de l'os malaire et de l'arcade zygomatique |
| 76.63.12 ↔ Ostéoplastie [ostéotomie] pour déplacement du menton, sans distraction | 76.74 ↔ Réduction ouverte de fracture du maxillaire |
| 76.63.20 ↔ Déplacement du processus alvéolaire par distraction horizontale après ostéotomie | 76.77.00 ↔ Réduction ouverte de fracture alvéolo-dentaire, SAP |
| 76.63.21 ↔ Déplacement de la mandibule par distraction après ostéotomie sur la branche mandibulaire horizontale | 76.77.10 ↔ Réduction ouverte de fracture alvéolo-dentaire de l'os maxillaire |
| | 76.77.11 ↔ Réduction ouverte de fracture alvéolo-dentaire de la mandibule |
| | 76.77.99 ↔ Réduction ouverte de fracture alvéolo-dentaire, autre |

Procédure D04-5

| | |
|--|--|
| 76.76.00 ↔ Réduction ouverte de fracture de la mandibule, SAP | 76.76.99 ↔ Réduction ouverte de fracture de la mandibule, autre |
| 76.76.10 ↔ Réduction ouverte de fracture simple du corps mandibulaire | 76.77.00 ↔ Réduction ouverte de fracture alvéolo-dentaire, SAP |
| 76.76.11 ↔ Réduction ouverte de fracture multiple du corps mandibulaire | 76.77.10 ↔ Réduction ouverte de fracture alvéolo-dentaire de l'os maxillaire |
| 76.76.20 ↔ Réduction ouverte (abord externe) de fracture unique ou multiple de branche mandibulaire | 76.77.11 ↔ Réduction ouverte de fracture alvéolo-dentaire de la mandibule |
| 76.76.21 ↔ Réduction ouverte (abord transoral) de fracture unique ou multiple de branche mandibulaire | 76.77.99 ↔ Réduction ouverte de fracture alvéolo-dentaire, autre |
| 76.76.30 ↔ Réduction ouverte (abord transoral ou externe) de fracture de processus articulaire de la mandibule | |

ADRG D05

Interventions complexes sur les glandes salivaires

Procédure dans le tableau D05-3

DRG D05A

Parotidectomie complexe

(Procédure dans le tableau D05-4 et diagnostic principal dans le tableau D05-1) ou diagnostic principal dans le tableau D05-2

DRG D05B

Interventions complexes sur les glandes salivaires sauf les parotidectomies complexes

Diagnostic D05-1

D11.0 Tumeur bénigne: Glande parotide

Diagnostic D05-2

| | | | |
|-------|---|-------|---|
| C07 | Tumeur maligne de la glande parotide | C08.9 | Tumeur maligne: Glande salivaire principale, sans précision |
| C08.0 | Tumeur maligne: Glande sous-mandibulaire | | |
| C08.1 | Tumeur maligne: Glande sublinguale | | |
| C08.8 | Tumeur maligne: Lésion à localisations contiguës des glandes salivaires principales | | |

Procédure D05-3

| | | | |
|------------|--|------------|--|
| 26.31.00 ↔ | Sialoadénectomie partielle, SAP | 26.32.11 ↔ | Parotidectomie totale avec conservation du nerf facial, avec monitoring facial peropératoire |
| 26.31.10 ↔ | Parotidectomie partielle, sans monitoring facial peropératoire | 26.32.20 ↔ | Parotidectomie totale avec résection et réparation du nerf facial |
| 26.31.11 ↔ | Parotidectomie partielle, avec monitoring facial peropératoire | 26.32.30 ↔ | Résection totale de la glande sous-mandibulaire |
| 26.31.99 ↔ | Sialoadénectomie partielle, autre | 26.32.99 ↔ | Sialoadénectomie totale, autre |
| 26.32.00 ↔ | Sialoadénectomie totale, SAP | | |
| 26.32.10 ↔ | Parotidectomie totale avec conservation du nerf facial, sans monitoring facial peropératoire | | |

Procédure D05-4

| | | | |
|------------|--|------------|---|
| 26.32.00 ↔ | Sialoadénectomie totale, SAP | 26.32.20 ↔ | Parotidectomie totale avec résection et réparation du nerf facial |
| 26.32.10 ↔ | Parotidectomie totale avec conservation du nerf facial, sans monitoring facial peropératoire | 26.32.30 ↔ | Résection totale de la glande sous-mandibulaire |
| 26.32.11 ↔ | Parotidectomie totale avec conservation du nerf facial, avec monitoring facial peropératoire | 26.32.99 ↔ | Sialoadénectomie totale, autre |

ADRG D06**Interventions coûteuses sur les sinus nasaux, lapophyse mastoïde, l'oreille moyenne et autres interventions sur les glandes salivaires**

Au moins une procédure dans le tableau D06-2

DRG D06A**Interventions coûteuses sur les sinus nasaux, l'apophyse mastoïde, l'oreille moyenne et autres interventions sur les glandes salivaires, avec tympanoplastie complexe ou âge < 6 ans**

(Âge < 16 ans ou procédure dans le tableau D06-3) et (Âge < 6 ans ou procédure dans le tableau D06-3)

DRG D06B**Interventions coûteuses sur les sinus nasaux, l'apophyse mastoïde, l'oreille moyenne et autres interventions sur les glandes salivaires, âge > 5 ans et âge < 16 ans, ou intervention complexe sur lapophyse mastoïde ou les sinus nasaux ou avec diagnostic complexe, âge > 15 ans**

Âge < 16 ans ou procédure dans le tableau D06-3 ou procédure dans le tableau D06-4 ou procédure dans le tableau D06-5 ou diagnostic principal dans le tableau D06-1

DRG D06C**Interventions coûteuses sur les sinus nasaux, l'apophyse mastoïde, l'oreille moyenne et autres interventions sur les glandes salivaires, âge > 15 ans****Diagnostic D06-1**

| | | | |
|-------|--|-------|---|
| C00.0 | Tumeur maligne: Lèvre supérieure, bord libre | C03.1 | Tumeur maligne: Gencive inférieure |
| C00.1 | Tumeur maligne: Lèvre inférieure, bord libre | C03.9 | Tumeur maligne: Gencive, sans précision |
| C00.2 | Tumeur maligne: Lèvre, sans précision, bord libre | C04.0 | Tumeur maligne: Plancher antérieur de la bouche |
| C00.3 | Tumeur maligne: Lèvre supérieure, face interne | C04.1 | Tumeur maligne: Plancher latéral de la bouche |
| C00.4 | Tumeur maligne: Lèvre inférieure, face interne | C04.8 | Tumeur maligne: Lésion à localisations contiguës du plancher de la bouche |
| C00.5 | Tumeur maligne: Lèvre, sans précision, face interne | C04.9 | Tumeur maligne: Plancher de la bouche, sans précision |
| C00.6 | Tumeur maligne: Commissure des lèvres | C05.0 | Tumeur maligne: Voûte palatine |
| C00.8 | Tumeur maligne: Lésion à localisations contiguës de la lèvre | C05.1 | Tumeur maligne: Voile du palais |
| C00.9 | Tumeur maligne: Lèvre, sans précision | C05.2 | Tumeur maligne: Luette |
| C01 | Tumeur maligne de la base de la langue | C05.8 | Tumeur maligne: Lésion à localisations contiguës du palais |
| C02.0 | Tumeur maligne: Face dorsale de la langue | C05.9 | Tumeur maligne: Palais, sans précision |
| C02.1 | Tumeur maligne: Pointe et bords latéraux de la langue | C06.0 | Tumeur maligne: Muqueuse de la joue |
| C02.2 | Tumeur maligne: Face inférieure de la langue | C06.1 | Tumeur maligne: Vestibule de la bouche |
| C02.3 | Tumeur maligne: Deux tiers antérieurs de la langue, sans précision | C06.2 | Tumeur maligne: Région rétromolaire |
| C02.4 | Tumeur maligne: Amygdale linguale | C06.8 | Tumeur maligne: Lésion à localisations contiguës de la bouche, parties autres et non précisée |
| C02.8 | Tumeur maligne: Lésion à localisations contiguës de la langue | C06.9 | Tumeur maligne: Bouche, sans précision |
| C02.9 | Tumeur maligne: Langue, sans précision | C07 | Tumeur maligne de la glande parotide |
| C03.0 | Tumeur maligne: Gencive supérieure | C08.0 | Tumeur maligne: Glande sous-mandibulaire |

| | | | |
|-------|---|--------|--|
| C08.1 | Tumeur maligne: Glande sublinguale | C14.8 | Tumeur maligne: Lésion à localisations contiguës de la lèvre, de la cavité buccale et du pharynx |
| C08.8 | Tumeur maligne: Lésion à localisations contiguës des glandes salivaires principales | C30.0 | Tumeur maligne: Fosses nasales |
| C08.9 | Tumeur maligne: Glande salivaire principale, sans précision | C30.1 | Tumeur maligne: Oreille moyenne |
| C09.0 | Tumeur maligne: Fosse amygdalienne | C31.0 | Tumeur maligne: Sinus maxillaire |
| C09.1 | Tumeur maligne: Pilier de l'amygdale (antérieur) (postérieur) | C31.1 | Tumeur maligne: Sinus ethmoïdal |
| C09.8 | Tumeur maligne: Lésion à localisations contiguës de l'amygdale | C31.2 | Tumeur maligne: Sinus frontal |
| C09.9 | Tumeur maligne: Amygdale, sans précision | C31.3 | Tumeur maligne: Sinus sphénoïdal |
| C10.0 | Tumeur maligne: Sillon glosso-épiglottique | C31.8 | Tumeur maligne: Lésion à localisations contiguës des sinus de la face |
| C10.1 | Tumeur maligne: Face antérieure de l'épiglotte | C31.9 | Tumeur maligne: Sinus de la face, sans précision |
| C10.2 | Tumeur maligne: Paroi latérale de l'oropharynx | C32.0 | Tumeur maligne: Glotte |
| C10.3 | Tumeur maligne: Paroi postérieure de l'oropharynx | C32.1 | Tumeur maligne: Etage sus-glottique |
| C10.4 | Tumeur maligne: Fente branchiale | C32.2 | Tumeur maligne: Etage sous-glottique |
| C10.8 | Tumeur maligne: Lésion à localisations contiguës de l'oropharynx | C32.3 | Tumeur maligne: Cartilage laryngé |
| C10.9 | Tumeur maligne: Oropharynx, sans précision | C32.8 | Tumeur maligne: Lésion à localisations contiguës du larynx |
| C11.0 | Tumeur maligne: Paroi supérieure du rhinopharynx | C32.9 | Tumeur maligne: Larynx, sans précision |
| C11.1 | Tumeur maligne: Paroi postérieure du rhinopharynx | C39.0 | Tumeur maligne: Voies respiratoires supérieures, partie non précisée |
| C11.2 | Tumeur maligne: Paroi latérale du rhinopharynx | C46.2 | Sarcome de Kaposi du palais |
| C11.3 | Tumeur maligne: Paroi antérieure du rhinopharynx | C76.0 | Tumeur maligne: Tête, face et cou |
| C11.8 | Tumeur maligne: Lésion à localisations contiguës de rhinopharynx | H70.0 | Mastoiïdite aiguë |
| C11.9 | Tumeur maligne: Rhinopharynx, sans précision | H70.1 | Mastoiïdite chronique |
| C12 | Tumeur maligne du sinus piriforme | K10.20 | Abcès maxillaire sans indication d'extension rétromaxillaire ou dans la fosse canine |
| C13.0 | Tumeur maligne: Région rétro-cricoiïdienne | K10.21 | Abcès maxillaire avec indication d'extension rétromaxillaire ou dans la fosse canine |
| C13.1 | Tumeur maligne: Repli ary-épiglottique, versant hypopharyngé | K10.28 | Autres états inflammatoires précisés de la mâchoire |
| C13.2 | Tumeur maligne: Paroi postérieure de l'hypopharynx | K11.3 | Abcès des glandes salivaires |
| C13.8 | Tumeur maligne: Lésion à localisations contiguës de l'hypopharynx | K12.20 | Phlegmon de la bouche (plancher) |
| C13.9 | Tumeur maligne: Hypopharynx, sans précision | K12.21 | Abcès sousmandibulaire sans indication d'extension médiastinale, parapharyngée ou cervicale |
| C14.0 | Tumeur maligne: Pharynx, sans précision | K12.22 | Abcès sousmandibulaire avec indication d'extension médiastinale, parapharyngée ou cervicale |
| C14.2 | Tumeur maligne: Anneau de Waldeyer | K12.28 | Autres phlegmon ou abcès buccal |

Procédure D06-2

| | | | |
|------------|--|------------|---|
| 19.52 ↔ | Tympanoplastie de type II | 20.23.00 ↔ | Incision de l'oreille moyenne, SAP |
| 19.53 ↔ | Tympanoplastie de type III | 20.23.10 ↔ | Antrotomie |
| 19.54 ↔ | Tympanoplastie de type IV | 20.23.11 ↔ | Atticotomie |
| 19.55 ↔ | Tympanoplastie de type V | 20.23.12 ↔ | Tympanotomie avec scellement de la membrane de la fenêtre ronde et/ou ovale |
| 19.56.00 ↔ | Tympanoplastie et ossiculoplastie, SAP | 20.23.13 ↔ | Tympanotomie exploratrice |
| 19.56.10 ↔ | Tympanoplastie avec antrotomie, atticotomie, attico-antrotomie ou mastoiïdectomie sans implantation de prothèse ou avec remplacement d'osselet par implant autologue | 20.23.99 ↔ | Incision de l'oreille moyenne, autre |
| 19.56.11 ↔ | Tympanoplastie avec antrotomie, atticotomie, attico-antrotomie ou mastoiïdectomie avec greffe d'implant alloplastique, allogène ou xénogène | 20.40 ↔ | Mastoiïdectomie, SAP |
| 19.56.20 ↔ | Tympanoplastie avec réalisation d'une cavité d'évidement (cavité ouverte), sans implantation de prothèse ou avec remplacement d'osselet par implant autologue | 20.41 ↔ | Mastoiïdectomie simple |
| 19.56.21 ↔ | Tympanoplastie avec réalisation d'une cavité d'évidement (cavité ouverte), avec greffe d'implant alloplastique, allogène ou xénogène | 20.42 ↔ | Mastoiïdectomie radicale |
| 19.56.99 ↔ | Tympanoplastie et ossiculoplastie, autre | 20.43.00 ↔ | Mastoiïdectomie, avec libération du canal fascial, SAP |
| 19.6 ↔ | Révision de tympanoplastie | 20.43.11 ↔ | Mastoiïdectomie, avec libération du canal fascial, sans décompression du nerf |
| 19.9X.11 ↔ | Réduction d'une cavité d'évidement après excision radicale | 20.43.12 ↔ | Mastoiïdectomie, avec libération du canal fascial, avec décompression du nerf |
| 19.9X.12 ↔ | Reconstruction de l'oreille moyenne, réimplantation / reconstruction de la paroi postérieure du conduit auditif | 20.43.99 ↔ | Mastoiïdectomie, avec libération du canal fascial, autre |
| 19.9X.13 ↔ | Reconstruction de l'oreille moyenne | 20.44.00 ↔ | Mastoiïdectomie, résection subtotal de l'os pétreux [pétresectomie subtotal], SAP |
| 19.9X.14 ↔ | Fermeture de fistule mastoiïdienne | 20.44.11 ↔ | Mastoiïdectomie, résection subtotal de l'os pétreux [pétresectomie subtotal], sans oblitération |
| 19.9X.19 ↔ | Opération microchirurgicale de l'oreille moyenne, autre | 20.44.12 ↔ | Mastoiïdectomie, résection subtotal de l'os pétreux [pétresectomie subtotal], avec oblitération de tissus adipeux |
| 19.9X.99 ↔ | Autre réparation de l'oreille moyenne, autre | 20.44.13 ↔ | Mastoiïdectomie, résection subtotal de l'os pétreux [pétresectomie subtotal], avec oblitération de tissus musculaires |
| | | 20.44.14 ↔ | Mastoiïdectomie, résection subtotal de l'os pétreux [pétresectomie subtotal], avec oblitération de tissus adipeux ainsi que musculaires |

| | | | |
|------------|--|------------|--|
| 20.44.99 ↔ | Mastoïdectomie, résection subtotal de l'os pétreux [pétresectomie subtotal], autre | 22.62.19 ↔ | Excision de lésion du sinus maxillaire, par voie endoscopique, autre |
| 20.45.10 ↔ | Mastoïdectomie, résection partielle de l'os pétreux, SAP | 22.62.20 ↔ | Excision de lésion du sinus maxillaire, chirurgicale ouverte, SAP |
| 20.45.11 ↔ | Mastoïdectomie, résection partielle de l'os pétreux, sans oblitération | 22.62.21 ↔ | Résection de la paroi médiale du sinus maxillaire, chirurgicale ouverte |
| 20.45.12 ↔ | Mastoïdectomie, résection partielle de l'os pétreux, avec oblitération de tissus adipeux | 22.62.29 ↔ | Excision de lésion du sinus maxillaire, chirurgicale ouverte, autre |
| 20.45.13 ↔ | Mastoïdectomie, résection partielle de l'os pétreux, avec oblitération de tissus musculaires | 22.62.99 ↔ | Excision de lésion du sinus maxillaire, par autre abord, autre |
| 20.45.14 ↔ | Mastoïdectomie, résection partielle de l'os pétreux, avec oblitération de tissus adipeux ainsi que musculaires | 22.63.00 ↔ | Ethmoïdectomie, SAP |
| 20.45.15 ↔ | Styloïdectomie | 22.63.10 ↔ | Ethmoïdectomie, abord externe |
| 20.45.99 ↔ | Mastoïdectomie, résection partielle de l'os pétreux, autre | 22.63.11 ↔ | Ethmoïdectomie par voie intranasale ou transmaxillaire |
| 20.49 ↔ | Mastoïdectomie, autre | 22.63.99 ↔ | Ethmoïdectomie, autre |
| 20.51.10 ↔ | Excision de lésion de la cavité tympanique | 22.64 ↔ | Sphénoïdectomie |
| 20.51.11 ↔ | Excision de lésion de l'apex pyramidal | 22.71 ↔ | Fermeture de fistule de sinus paranasal |
| 20.51.12 ↔ | Excision de lésion de la base de l'oreille | 22.79.00 ↔ | Autre réparation de sinus paranasal, SAP |
| 20.51.99 ↔ | Excision de lésion de l'oreille moyenne, autre | 22.79.10 ↔ | Réparation de l'os frontal |
| 20.71 ↔ | Shunt endolymphatique | 22.79.11 ↔ | Réparation ou cranialisation de paroi de sinus frontal |
| 20.72.00 ↔ | Injection dans l'oreille interne, SAP | 22.79.19 ↔ | Autre réparation de sinus paranasal, autre |
| 20.72.10 ↔ | Destruction des canaux semi-circulaires par injection | 22.9X.00 ↔ | Autres opérations de sinus paranasaux, SAP |
| 20.72.11 ↔ | Destruction de l'oreille interne par injection | 22.9X.10 ↔ | Autres opérations de sinus maxillaire |
| 20.72.12 ↔ | Destruction du vestibule par injection | 22.9X.11 ↔ | Autres opérations de sinus ethmoïdal et sphénoïdal |
| 20.72.13 ↔ | Destruction par injection dans les canaux semi-circulaires, l'oreille interne et le vestibule | 22.9X.12 ↔ | Autre opération de sinus frontal |
| 20.72.14 ↔ | Destruction du labyrinthe par injection | 22.9X.13 ↔ | Désinfection du sinus ethmoïdal et d'un ou plusieurs autres sinus paranasaux |
| 20.72.99 ↔ | Injection dans l'oreille interne, autre | 22.9X.14 ↔ | Sphéno-ethmoïdectomie |
| 20.79.00 ↔ | Autre incision, excision et destruction de l'oreille interne, SAP | 22.9X.20 ↔ | Opération radicale de plusieurs sinus paranasaux |
| 20.79.10 ↔ | Excision de lésion du labyrinthe | 22.9X.21 ↔ | Opération radicale de plusieurs sinus paranasaux, avec invasion de la fosse ptérygopalatine |
| 20.79.11 ↔ | Cochléosaccotomie | 22.9X.22 ↔ | Opération de plusieurs sinus paranasaux, par voie intranasale, avec curetage d'abcès |
| 20.79.20 ↔ | Labyrinthectomie transtympanique | 22.9X.23 ↔ | Opération de plusieurs sinus paranasaux, par voie intranasale, avec exposition de la base du crâne |
| 20.79.21 ↔ | Labyrinthectomie transmastoïdienne | 22.9X.24 ↔ | Opération de plusieurs sinus paranasaux, par voie intranasale, avec ablation partielle de la lame papyracée ou incision de la périorbite |
| 20.79.22 ↔ | Destruction transtympanique du labyrinthe | 22.9X.25 ↔ | Opération de plusieurs sinus paranasaux, abords intranasal et externe combinés |
| 20.79.23 ↔ | Destruction transmastoïdienne du labyrinthe | 22.9X.29 ↔ | Opération de plusieurs sinus paranasaux, autre |
| 20.79.99 ↔ | Autre incision, excision et destruction de l'oreille interne, autre | 22.9X.99 ↔ | Autres opérations de sinus paranasaux, autre |
| 20.92 ↔ | Révision de mastoïdectomie | 26.12 ↔ | Biopsie ouverte de glande ou de canal salivaire |
| 20.93 ↔ | Réparation de fenêtre ovale et ronde | 26.21 ↔ | Marsupialisation de kyste de glande salivaire |
| 22.2X.10 ↔ | Infundibulotomie sans fenestration de l'antre maxillaire | 26.29.00 ↔ | Autre excision de lésion de glande salivaire, SAP |
| 22.2X.11 ↔ | Infundibulotomie avec fenestration de l'antre maxillaire | 26.29.10 ↔ | Destruction de glande salivaire, SAP |
| 22.31 ↔ | Antrotomie maxillaire radicale | 26.29.99 ↔ | Autre excision et destruction de lésion de glande salivaire, autre |
| 22.41.00 ↔ | Sinusotomie frontale, SAP | 26.30 ↔ | Sialoadénectomie, SAP |
| 22.41.10 ↔ | Sinusotomie frontale, abord externe | 26.41.00 ↔ | Suture de lacération de glande salivaire, SAP |
| 22.41.11 ↔ | Sinusotomie frontale, par voie intranasale | 26.41.10 ↔ | Suture de lacération de canal salivaire |
| 22.41.12 ↔ | Sinusotomie frontale, pose d'un drain médian | 26.41.99 ↔ | Suture de lacération de glande salivaire, autre |
| 22.41.99 ↔ | Sinusotomie frontale, autre | 26.42 ↔ | Fermeture de fistule salivaire |
| 22.42.00 ↔ | Sinusectomie frontale, SAP | 26.49.00 ↔ | Autre réparation et opération plastique de canal ou de glande salivaire, SAP |
| 22.42.10 ↔ | Chirurgie ostéoplastique de sinus frontal avec oblitération | 26.49.10 ↔ | Fistulisation de glande salivaire |
| 22.42.11 ↔ | Chirurgie ostéoplastique de sinus frontal sans oblitération | 26.49.11 ↔ | Transplantation de l'ouverture du canal salivaire |
| 22.42.99 ↔ | Sinusectomie frontale, autre | 26.49.12 ↔ | Transposition d'ouverture du canal salivaire |
| 22.50 ↔ | Autre sinusotomie nasale, SAP | 26.49.99 ↔ | Autre réparation et opération plastique de canal ou de glande salivaire, autre |
| 22.51 ↔ | Ethmoïdotomie | 26.99.00 ↔ | Autres opérations de canal ou de glande salivaire, SAP |
| 22.52 ↔ | Sphénoïdotomie | 26.99.10 ↔ | Section du canal parotidien [canal de Stenon] |
| 22.53 ↔ | Incision de plusieurs sinus paranasaux | 26.99.20 ↔ | Sialendoscopie interventionnelle, SAP |
| 22.60 ↔ | Autre sinusectomie nasale, SAP | 26.99.21 ↔ | Sialendoscopie interventionnelle avec dilatation |
| 22.61 ↔ | Excision de lésion du sinus maxillaire, abord selon Caldwell-Luc | 26.99.22 ↔ | Sialendoscopie interventionnelle avec extraction de corps étranger ou de calcul |
| 22.62.00 ↔ | Excision de lésion du sinus maxillaire, par autre abord, SAP | 26.99.23 ↔ | Sialendoscopie interventionnelle avec lithotripsie intraductale et extraction de fragments |
| 22.62.10 ↔ | Excision de lésion du sinus maxillaire, par voie endoscopique, SAP | 26.99.24 ↔ | Sialendoscopie interventionnelle avec fragmentation au laser |
| 22.62.11 ↔ | Résection de la paroi médiale du sinus maxillaire, par voie endonasale | | |

- 26.99.29 ↔ Sialendoscopie interventionnelle, autre
 26.99.99 ↔ Autres opérations de canal ou de glande salivaire, autre
- 27.0 ‡↔ Drainage de la face et du plancher buccal

Procédure D06-3

- 19.52 ↔ Tympanoplastie de type II
 19.53 ↔ Tympanoplastie de type III
 19.54 ↔ Tympanoplastie de type IV
 19.55 ↔ Tympanoplastie de type V
 19.56.00 ↔ Tympanoplastie et ossiculoplastie, SAP
 19.56.10 ↔ Tympanoplastie avec antrotomie, atticotomie, attico-antrotomie ou mastoïdectomie sans implantation de prothèse ou avec remplacement d'osselet par implant autologue
 19.56.11 ↔ Tympanoplastie avec antrotomie, atticotomie, attico-antrotomie ou mastoïdectomie avec greffe d'implant alloplastique, allogène ou xénogène
- 19.56.20 ↔ Tympanoplastie avec réalisation d'une cavité d'évidement (cavité ouverte), sans implantation de prothèse ou avec remplacement d'osselet par implant autologue
 19.56.21 ↔ Tympanoplastie avec réalisation d'une cavité d'évidement (cavité ouverte), avec greffe d'implant alloplastique, allogène ou xénogène
 19.56.99 ↔ Tympanoplastie et ossiculoplastie, autre

Procédure D06-4

- 20.40 ↔ Mastoïdectomie, SAP
 20.41 ↔ Mastoïdectomie simple
 20.42 ↔ Mastoïdectomie radicale
 20.43.00 ↔ Mastoïdectomie, avec libération du canal facial, SAP
 20.43.11 ↔ Mastoïdectomie, avec libération du canal facial, sans décompression du nerf
 20.43.12 ↔ Mastoïdectomie, avec libération du canal facial, avec décompression du nerf
 20.43.99 ↔ Mastoïdectomie, avec libération du canal facial, autre
 20.44.00 ↔ Mastoïdectomie, résection subtotale de l'os pétreux [pétresectomie subtotale], SAP
 20.44.11 ↔ Mastoïdectomie, résection subtotale de l'os pétreux [pétresectomie subtotale], sans oblitération
 20.44.12 ↔ Mastoïdectomie, résection subtotale de l'os pétreux [pétresectomie subtotale], avec oblitération de tissus adipeux
 20.44.13 ↔ Mastoïdectomie, résection subtotale de l'os pétreux [pétresectomie subtotale], avec oblitération de tissus musculaires
- 20.44.14 ↔ Mastoïdectomie, résection subtotale de l'os pétreux [pétresectomie subtotale], avec oblitération de tissus adipeux ainsi que musculaires
 20.44.99 ↔ Mastoïdectomie, résection subtotale de l'os pétreux [pétresectomie subtotale], autre
 20.45.10 ↔ Mastoïdectomie, résection partielle de l'os pétreux, SAP
 20.45.11 ↔ Mastoïdectomie, résection partielle de l'os pétreux, sans oblitération
 20.45.12 ↔ Mastoïdectomie, résection partielle de l'os pétreux, avec oblitération de tissus adipeux
 20.45.13 ↔ Mastoïdectomie, résection partielle de l'os pétreux, avec oblitération de tissus musculaires
 20.45.14 ↔ Mastoïdectomie, résection partielle de l'os pétreux, avec oblitération de tissus adipeux ainsi que musculaires
 20.45.15 ↔ Styloïdectomie
 20.45.99 ↔ Mastoïdectomie, résection partielle de l'os pétreux, autre
 20.49 ↔ Mastoïdectomie, autre

Procédure D06-5

- 22.41.00 ↔ Sinusotomie frontale, SAP
 22.41.10 ↔ Sinusotomie frontale, abord externe
 22.41.11 ↔ Sinusotomie frontale, par voie intranasale
 22.41.12 ↔ Sinusotomie frontale, pose d'un drain médian
 22.41.99 ↔ Sinusotomie frontale, autre
 22.42.00 ↔ Sinusectomie frontale, SAP
 22.42.10 ↔ Chirurgie ostéoplastique de sinus frontal avec oblitération
 22.42.11 ↔ Chirurgie ostéoplastique de sinus frontal sans oblitération
 22.42.99 ↔ Sinusectomie frontale, autre
 22.63.00 ↔ Ethmoïdectomie, SAP
 22.63.10 ↔ Ethmoïdectomie, abord externe
 22.63.11 ↔ Ethmoïdectomie par voie intranasale ou transmaxillaire
 22.63.99 ↔ Ethmoïdectomie, autre
 22.64 ↔ Sphénoïdectomie
 22.71 ↔ Fermeture de fistule de sinus paranasal
 22.79.00 ↔ Autre réparation de sinus paranasal, SAP
- 22.79.10 ↔ Réparation de l'os frontal
 22.79.11 ↔ Réparation ou cranialisation de paroi de sinus frontal
 22.79.19 ↔ Autre réparation de sinus paranasal, autre
 22.9X.13 ↔ Désinfection du sinus ethmoïdal et d'un ou plusieurs autres sinus paranasaux
 22.9X.14 ↔ Sphéno-ethmoïdectomie
 22.9X.20 ↔ Opération radicale de plusieurs sinus paranasaux
 22.9X.21 ↔ Opération radicale de plusieurs sinus paranasaux, avec invasion de la fosse ptérygopalatine
 22.9X.22 ↔ Opération de plusieurs sinus paranasaux, par voie intranasale, avec curetage d'abcès
 22.9X.23 ↔ Opération de plusieurs sinus paranasaux, par voie intranasale, avec exposition de la base du crâne
 22.9X.24 ↔ Opération de plusieurs sinus paranasaux, par voie intranasale, avec ablation partielle de la lame papyracée ou incision de la périorbite
 22.9X.25 ↔ Opération de plusieurs sinus paranasaux, abords intranasal et externe combinés

ADRG D08**Interventions sur la cavité buccale et la bouche pour néoformation maligne**

Diagnostic principal dans le tableau D08-1 et procédure dans le tableau D08-2

DRG D08Z**Interventions sur la cavité buccale et la bouche pour néoformation maligne****Diagnostic D08-1**

| | | | |
|-------|--|-------|--|
| C00.0 | Tumeur maligne: Lèvre supérieure, bord libre | C09.8 | Tumeur maligne: Lésion à localisations contiguës de l'amygdale |
| C00.1 | Tumeur maligne: Lèvre inférieure, bord libre | C09.9 | Tumeur maligne: Amygdale, sans précision |
| C00.2 | Tumeur maligne: Lèvre, sans précision, bord libre | C10.0 | Tumeur maligne: Sillon glosso-épiglottique |
| C00.3 | Tumeur maligne: Lèvre supérieure, face interne | C10.1 | Tumeur maligne: Face antérieure de l'épiglotte |
| C00.4 | Tumeur maligne: Lèvre inférieure, face interne | C10.2 | Tumeur maligne: Paroi latérale de l'oropharynx |
| C00.5 | Tumeur maligne: Lèvre, sans précision, face interne | C10.3 | Tumeur maligne: Paroi postérieure de l'oropharynx |
| C00.6 | Tumeur maligne: Commissure des lèvres | C10.4 | Tumeur maligne: Fente branchiale |
| C00.8 | Tumeur maligne: Lésion à localisations contiguës de la lèvre | C10.8 | Tumeur maligne: Lésion à localisations contiguës de l'oropharynx |
| C00.9 | Tumeur maligne: Lèvre, sans précision | C10.9 | Tumeur maligne: Oropharynx, sans précision |
| C01 | Tumeur maligne de la base de la langue | C11.0 | Tumeur maligne: Paroi supérieure du rhinopharynx |
| C02.0 | Tumeur maligne: Face dorsale de la langue | C11.1 | Tumeur maligne: Paroi postérieure du rhinopharynx |
| C02.1 | Tumeur maligne: Pointe et bords latéraux de la langue | C11.2 | Tumeur maligne: Paroi latérale du rhinopharynx |
| C02.2 | Tumeur maligne: Face inférieure de la langue | C11.3 | Tumeur maligne: Paroi antérieure du rhinopharynx |
| C02.3 | Tumeur maligne: Deux tiers antérieurs de la langue, sans précision | C11.8 | Tumeur maligne: Lésion à localisations contiguës de rhinopharynx |
| C02.4 | Tumeur maligne: Amygdale linguale | C11.9 | Tumeur maligne: Rhinopharynx, sans précision |
| C02.8 | Tumeur maligne: Lésion à localisations contiguës de la langue | C12 | Tumeur maligne du sinus piriforme |
| C02.9 | Tumeur maligne: Langue, sans précision | C13.0 | Tumeur maligne: Région rétro-cricoïdienne |
| C03.0 | Tumeur maligne: Gencive supérieure | C13.1 | Tumeur maligne: Repli ary-épiglottique, versant hypopharyngé |
| C03.1 | Tumeur maligne: Gencive inférieure | C13.2 | Tumeur maligne: Paroi postérieure de l'hypopharynx |
| C03.9 | Tumeur maligne: Gencive, sans précision | C13.8 | Tumeur maligne: Lésion à localisations contiguës de l'hypopharynx |
| C04.0 | Tumeur maligne: Plancher antérieur de la bouche | C13.9 | Tumeur maligne: Hypopharynx, sans précision |
| C04.1 | Tumeur maligne: Plancher latéral de la bouche | C14.0 | Tumeur maligne: Pharynx, sans précision |
| C04.8 | Tumeur maligne: Lésion à localisations contiguës du plancher de la bouche | C14.2 | Tumeur maligne: Anneau de Waldeyer |
| C04.9 | Tumeur maligne: Plancher de la bouche, sans précision | C14.8 | Tumeur maligne: Lésion à localisations contiguës de la lèvre, de la cavité buccale et du pharynx |
| C05.0 | Tumeur maligne: Voûte palatine | C30.0 | Tumeur maligne: Fosses nasales |
| C05.1 | Tumeur maligne: Voile du palais | C30.1 | Tumeur maligne: Oreille moyenne |
| C05.2 | Tumeur maligne: Luette | C31.0 | Tumeur maligne: Sinus maxillaire |
| C05.8 | Tumeur maligne: Lésion à localisations contiguës du palais | C31.1 | Tumeur maligne: Sinus ethmoïdal |
| C05.9 | Tumeur maligne: Palais, sans précision | C31.2 | Tumeur maligne: Sinus frontal |
| C06.0 | Tumeur maligne: Muqueuse de la joue | C31.3 | Tumeur maligne: Sinus sphénoïdal |
| C06.1 | Tumeur maligne: Vestibule de la bouche | C31.8 | Tumeur maligne: Lésion à localisations contiguës des sinus de la face |
| C06.2 | Tumeur maligne: Région rétromolaire | C31.9 | Tumeur maligne: Sinus de la face, sans précision |
| C06.8 | Tumeur maligne: Lésion à localisations contiguës de la bouche, parties autres et non précisées | C32.0 | Tumeur maligne: Glotte |
| C06.9 | Tumeur maligne: Bouche, sans précision | C32.1 | Tumeur maligne: Étage sus-glottique |
| C07 | Tumeur maligne de la glande parotïde | C32.2 | Tumeur maligne: Étage sous-glottique |
| C08.0 | Tumeur maligne: Glande sous-mandibulaire | C32.3 | Tumeur maligne: Cartilage laryngé |
| C08.1 | Tumeur maligne: Glande sublinguale | C32.8 | Tumeur maligne: Lésion à localisations contiguës du larynx |
| C08.8 | Tumeur maligne: Lésion à localisations contiguës des glandes salivaires principales | C32.9 | Tumeur maligne: Larynx, sans précision |
| C08.9 | Tumeur maligne: Glande salivaire principale, sans précision | C39.0 | Tumeur maligne: Voies respiratoires supérieures, partie non précisée |
| C09.0 | Tumeur maligne: Fosse amygdalienne | C46.2 | Sarcome de Kaposi du palais |
| C09.1 | Tumeur maligne: Pilier de l'amygdale (antérieur) (postérieur) | C76.0 | Tumeur maligne: Tête, face et cou |

Procédure D08-2

| | | | |
|------------|--|------------|--|
| 24.2X.10 ↔ | Gingivoplastie avec greffe ou implant | 27.44.99 ↔ | Excision radicale de lésion de la lèvre, autre |
| 24.2X.99 ↔ | Gingivoplastie, autre | 27.49.00 ↔ | Autre excision de la bouche, SAP |
| 24.4X.00 ↔ | Excision de lésion dentaire d'un maxillaire, SAP | 27.49.10 ↔ | Excision de la joue |
| 24.4X.10 ↔ | Excision de lésion dentaire d'un maxillaire par ouverture de l'antre maxillaire ou du plancher nasal | 27.49.11 ↔ | Excision du plancher buccal |
| 24.4X.11 ↔ | Excision de lésion dentaire d'un maxillaire avec représentation du nerf | 27.49.99 ↔ | Autre excision de la bouche, autre |
| 24.4X.99 ↔ | Excision de lésion dentaire d'un maxillaire, autre | 27.54.00 ↔ | Réparation de fente labiale (congénitale), SAP |
| 24.5X.00 ↔ | Alvéoloplastie, SAP | 27.54.99 ↔ | Réparation de fente labiale (congénitale), autre |
| 24.5X.10 ↔ | Alvéoloplastie avec greffe | 27.55.00 ↔ | Greffe de peau totale de la lèvre et de la bouche, SAP |
| 24.5X.99 ↔ | Alvéoloplastie, autre | 27.55.10 ↔ | Greffe de peau totale de la lèvre et de la bouche, non étendue |
| 24.91.10 ↔ | Plastie vestibulaire | 27.55.20 ↔ | Greffe de peau totale de la lèvre et de la bouche, étendue |
| 24.91.11 ↔ | Abaissement du plancher buccal | 27.55.99 ↔ | Greffe de peau totale de la lèvre et de la bouche, autre |
| 24.91.99 ↔ | Extension ou approfondissement du sillon buccolabial ou lingual, autre | 27.58 ↔ | Révision de lambeau pédiculé ou libre ou de greffe de peau libre à la lèvre et à la bouche |
| 25.02 ↔ | Biopsie ouverte de la langue | 27.59.20 ↔ | Couverture non étendue de tissu mou par des kératinocytes obtenus en culture, lèvre |
| 25.1 ↔ | Excision ou destruction de lésion ou tissu de la langue | 27.59.21 ↔ | Couverture étendue de tissu mou par des kératinocytes obtenus en culture, lèvre |
| 25.59.00 ↔ | Autres réparations et opérations plastiques de la langue, SAP | 27.59.30 ↔ | Couverture temporaire, non étendue, de tissu mou par plusieurs techniques combinées, lèvre |
| 25.59.10 ↔ | Reconstruction de la langue, SAP | 27.59.31 ↔ | Couverture temporaire, étendue, de tissu mou par plusieurs techniques combinées, lèvre |
| 25.59.99 ↔ | Autres réparations et opérations plastiques de la langue, autre | 27.59.41 ↔ | Autre réparation plastique de la lèvre et de la bouche avec lambeau pédiculé distal |
| 25.93 ↔ | Lyse d'adhérences de la langue | 27.59.60 ↔ | Insertion d'expanseur tissulaire au niveau de la lèvre |
| 25.94 ↔ | Autre glossotomie | 27.59.99 ↔ | Autre réparation plastique de la lèvre et de la bouche, autre |
| 27.1 ↔ | Incision du palais | 27.71 ↔ | Incision de la lèvre |
| 27.21.00 ↔ | Biopsie du palais osseux, SAP | 27.72 ↔ | Excision de la lèvre |
| 27.21.20 ↔ | Biopsie ouverte (par incision) du palais osseux | 27.79 ↔ | Opérations de la lèvre, autre |
| 27.21.99 ↔ | Biopsie du palais osseux, autre | 27.99 ↔ | Opérations de la cavité buccale, autre |
| 27.22.00 ↔ | Biopsie de la lèvre et du voile du palais, SAP | 86.41.11 ↔ | Excision radicale et étendue de lésion ou de tissu cutané et sous-cutané, sans fermeture primaire de la plaie, à la tête |
| 27.22.20 ↔ | Biopsie ouverte (par incision) de la lèvre et du voile du palais | 86.41.12 ↔ | Excision radicale et étendue de lésion ou de tissu cutané et sous-cutané, sans fermeture primaire de la plaie, au cou |
| 27.22.99 ↔ | Biopsie de la lèvre et du voile du palais, autre | 86.41.13 ↔ | Excision radicale et étendue de lésion ou de tissu cutané et sous-cutané, sans fermeture primaire de la plaie, à l'épaule et aisselle |
| 27.23.00 ↔ | Biopsie de la lèvre, SAP | 86.41.14 ↔ | Excision radicale et étendue de lésion ou de tissu cutané et sous-cutané, sans fermeture primaire de la plaie, au bras et au coude |
| 27.23.99 ↔ | Biopsie de la lèvre, autre | 86.41.15 ↔ | Excision radicale et étendue de lésion ou de tissu cutané et sous-cutané, sans fermeture primaire de la plaie, à l'avant-bras |
| 27.24.00 ↔ | Biopsie de la bouche, structure non précisée, SAP | 86.41.16 ↔ | Excision radicale et étendue de lésion ou de tissu cutané et sous-cutané, sans fermeture primaire de la plaie, à la main |
| 27.24.20 ↔ | Biopsie ouverte (par incision) de la muqueuse de la joue, du plancher buccal et d'autres structures de la cavité buccale | 86.41.17 ↔ | Excision radicale et étendue de lésion ou de tissu cutané et sous-cutané, sans fermeture primaire de la plaie, à la paroi thoracique et au dos |
| 27.24.99 ↔ | Biopsie de la bouche, structure non précisée, autre | 86.41.18 ↔ | Excision radicale et étendue de lésion ou de tissu cutané et sous-cutané, sans fermeture primaire de la plaie, à l'abdomen et l'aîne |
| 27.31.00 ↔ | Excision ou destruction locale de lésion ou de tissu du palais osseux, SAP | 86.41.1A ↔ | Excision radicale et étendue de lésion ou de tissu cutané et sous-cutané, sans fermeture primaire de la plaie, aux fesses |
| 27.31.10 ↔ | Excision locale de lésion ou de tissu du palais osseux | 86.41.1B ↔ | Excision radicale et étendue de lésion ou de tissu cutané et sous-cutané, sans fermeture primaire de la plaie, à la cuisse et au genou |
| 27.31.20 ↔ | Excision partielle de lésion ou de tissu du palais osseux | 86.41.1C ↔ | Excision radicale et étendue de lésion ou de tissu cutané et sous-cutané, sans fermeture primaire de la plaie, à la jambe |
| 27.31.30 ↔ | Destruction de lésion ou de tissu du palais osseux | | |
| 27.31.99 ↔ | Excision ou destruction locale de lésion ou de tissu du palais osseux, autre | | |
| 27.32.00 ↔ | Excision ou destruction large de lésion ou de tissu du palais osseux, SAP | | |
| 27.32.10 ↔ | Extirpation totale transorale de lésion ou de tissu du palais osseux | | |
| 27.32.11 ↔ | Excision radicale transmandibulaire [résection en bloc] de lésion ou de tissu du palais osseux | | |
| 27.32.12 ↔ | Excision radicale transfaciale [résection en bloc] de lésion ou de tissu du palais osseux | | |
| 27.32.99 ↔ | Excision ou destruction large de lésion ou de tissu du palais osseux, autre | | |
| 27.42 ↔ | Excision large de lésion de la lèvre | | |
| 27.43.00 ↔ | Autre excision de lésion ou de tissu de la lèvre, SAP | | |
| 27.43.10 ↔ | Autre excision de lésion ou tissu de la lèvre, excision locale | | |
| 27.43.99 ↔ | Autre excision de lésion ou de tissu de la lèvre, autre | | |
| 27.44.00 ↔ | Excision radicale de lésion de la lèvre, SAP | | |
| 27.44.11 ↔ | Excision radicale de lésion cutanée de la lèvre, sans greffe ou transposition de peau | | |
| 27.44.20 ↔ | Excision radicale de lésion cutanée de la lèvre, avec greffe ou transposition de peau | | |

| | | | |
|------------|--|------------|---|
| 86.41.1D ↔ | Excision radicale et étendue de lésion ou de tissu cutané et sous-cutané, sans fermeture primaire de la plaie, au pied | 86.43.1B ↔ | Excision radicale et étendue de lésion ou de tissu cutané et sous-cutané, avec recouvrement plastique, à la cuisse/au genou |
| 86.42.11 ↔ | Excision radicale et étendue de lésion ou de tissu cutané et sous-cutané, avec fermeture primaire de la plaie, à la tête | 86.43.1C ↔ | Excision radicale et étendue de lésion ou de tissu cutané et sous-cutané, avec recouvrement plastique, à la jambe |
| 86.42.12 ↔ | Excision radicale et étendue de lésion ou de tissu cutané et sous-cutané, avec fermeture primaire de la plaie, au cou | 86.43.1D ↔ | Excision radicale et étendue de lésion ou de tissu cutané et sous-cutané, avec recouvrement plastique, au pied |
| 86.42.13 ↔ | Excision radicale et étendue de lésion ou de tissu cutané et sous-cutané, avec fermeture primaire de la plaie, à l'épaule et aisselle | 86.6B.11 ↔ | Grefe autologue de peau d'épaisseur partielle, non étendue, à la tête |
| 86.42.14 ↔ | Excision radicale et étendue de lésion ou de tissu cutané et sous-cutané, avec fermeture primaire de la plaie, au bras et au coude | 86.6B.12 ↔ | Grefe autologue de peau d'épaisseur partielle, non étendue, au cou |
| 86.42.15 ↔ | Excision radicale et étendue de lésion ou de tissu cutané et sous-cutané, avec fermeture primaire de la plaie, à l'avant-bras | 86.6B.13 ↔ | Grefe autologue de peau d'épaisseur partielle, non étendue, à l'épaule et à l'aisselle |
| 86.42.16 ↔ | Excision radicale et étendue de lésion ou de tissu cutané et sous-cutané, avec fermeture primaire de la plaie, à la main | 86.6B.14 ↔ | Grefe autologue de peau d'épaisseur partielle, non étendue, au bras et au coude |
| 86.42.17 ↔ | Excision radicale et étendue de lésion ou de tissu cutané et sous-cutané, avec fermeture primaire de la plaie, à la paroi thoracique et au dos | 86.6B.15 ↔ | Grefe autologue de peau d'épaisseur partielle, non étendue, à l'avant-bras |
| 86.42.18 ↔ | Excision radicale et étendue de lésion ou de tissu cutané et sous-cutané, avec fermeture primaire de la plaie, à l'abdomen et à l'aîne | 86.6B.17 ↔ | Grefe autologue de peau d'épaisseur partielle, non étendue, à la paroi thoracique et au dos |
| 86.42.1A ↔ | Excision radicale et étendue de lésion ou de tissu cutané et sous-cutané, avec fermeture primaire de la plaie, aux fesses | 86.6B.18 ↔ | Grefe autologue de peau d'épaisseur partielle, non étendue, à l'abdomen et à l'aîne |
| 86.42.1B ↔ | Excision radicale et étendue de lésion ou de tissu cutané et sous-cutané, avec fermeture primaire de la plaie, à la cuisse et au genou | 86.6B.1A ↔ | Grefe autologue de peau d'épaisseur partielle, non étendue, aux fesses |
| 86.42.1C ↔ | Excision radicale et étendue de lésion ou de tissu cutané et sous-cutané, avec fermeture primaire de la plaie, à la jambe | 86.6B.1B ↔ | Grefe autologue de peau d'épaisseur partielle, non étendue, à la cuisse et au genou |
| 86.42.1D ↔ | Excision radicale et étendue de lésion ou de tissu cutané et sous-cutané, avec fermeture primaire de la plaie, au pied | 86.6B.1C ↔ | Grefe autologue de peau d'épaisseur partielle, non étendue, à la jambe |
| 86.43.11 ↔ | Excision radicale et étendue de lésion ou de tissu cutané et sous-cutané, avec recouvrement plastique, à la tête | 86.6B.1D ↔ | Grefe autologue de peau d'épaisseur partielle, non étendue, au pied |
| 86.43.12 ↔ | Excision radicale et étendue de lésion ou de tissu cutané et sous-cutané, avec recouvrement plastique, au cou | 86.6B.21 ↔ | Grefe autologue de peau d'épaisseur partielle, étendue, à la tête |
| 86.43.13 ↔ | Excision radicale et étendue de lésion ou de tissu cutané et sous-cutané, avec recouvrement plastique, à l'épaule et aisselle | 86.6B.22 ↔ | Grefe autologue de peau d'épaisseur partielle, étendue, au cou |
| 86.43.14 ↔ | Excision radicale et étendue de lésion ou de tissu cutané et sous-cutané, avec recouvrement plastique, au bras et au coude | 86.6B.23 ↔ | Grefe autologue de peau d'épaisseur partielle, étendue, à l'épaule et à l'aisselle |
| 86.43.15 ↔ | Excision radicale et étendue de lésion ou de tissu cutané et sous-cutané, avec recouvrement plastique, à l'avant-bras | 86.6B.24 ↔ | Grefe autologue de peau d'épaisseur partielle, étendue, au bras et au coude |
| 86.43.16 ↔ | Excision radicale et étendue de lésion ou de tissu cutané et sous-cutané, avec recouvrement plastique, à la main | 86.6B.25 ↔ | Grefe autologue de peau d'épaisseur partielle, étendue, à l'avant-bras |
| 86.43.17 ↔ | Excision radicale et étendue de lésion ou de tissu cutané et sous-cutané, avec recouvrement plastique, à la paroi thoracique et au dos | 86.6B.27 ↔ | Grefe autologue de peau d'épaisseur partielle, étendue, à la paroi thoracique et au dos |
| 86.43.18 ↔ | Excision radicale et étendue de lésion ou de tissu cutané et sous-cutané, avec recouvrement plastique, à l'abdomen et l'aîne | 86.6B.28 ↔ | Grefe autologue de peau d'épaisseur partielle, étendue, à l'abdomen et à l'aîne |
| 86.43.1A ↔ | Excision radicale et étendue de lésion ou de tissu cutané et sous-cutané, avec recouvrement plastique, aux fesses | 86.6B.2A ↔ | Grefe autologue de peau d'épaisseur partielle, étendue, aux fesses |
| | | 86.6B.2B ↔ | Grefe autologue de peau d'épaisseur partielle, étendue, à la cuisse et au genou |
| | | 86.6B.2C ↔ | Grefe autologue de peau d'épaisseur partielle, étendue, à la jambe |
| | | 86.6B.2D ↔ | Grefe autologue de peau d'épaisseur partielle, étendue, au pied |
| | | 86.83.11 ↔ | Réduction de tissu adipeux, tête et cou |
| | | 86.83.12 ↔ | Réduction de tissu adipeux, épaule et bras |
| | | 86.83.13 ↔ | Réduction de tissu adipeux, avant-bras |
| | | 86.83.14 ↔ | Réduction de tissu adipeux, main |
| | | 86.83.1A ↔ | Réduction de tissu adipeux, région abdominale |
| | | 86.83.1B ↔ | Réduction de tissu adipeux, dos et flancs |
| | | 86.83.1C ↔ | Réduction de tissu adipeux, région abdominale, flancs ainsi que dos simultanément |
| | | 86.83.1D ↔ | Réduction de tissu adipeux, région inguino-génitale |
| | | 86.83.1E ↔ | Réduction de tissu adipeux, fesses |
| | | 86.83.1F ↔ | Réduction de tissu adipeux, cuisses |
| | | 86.83.1G ↔ | Réduction de tissu adipeux, jambe et pied |

ADRГ D09**Tonsillectomie pour néoformation maligne ou diverses interventions sur l'oreille, le nez, la bouche et la gorge avec CC sévères**

(Diagnostic principal dans le tableau D09-1 et procédure dans le tableau D09-2) ou (au moins une procédure dans le tableau D09-3 et PCCL > 2)

DRГ D09A**Tonsillectomie pour néoformation maligne avec CC sévères ou diverses interventions sur l'oreille, le nez, la bouche et la gorge avec CC sévères**

PCCL > 2

DRГ D09B**Tonsillectomie pour néoformation maligne****Diagnostic D09-1**

| | | | |
|-------|--|--------|--|
| C00.0 | Tumeur maligne: Lèvre supérieure, bord libre | C09.8 | Tumeur maligne: Lésion à localisations contiguës de l'amygdale |
| C00.1 | Tumeur maligne: Lèvre inférieure, bord libre | C09.9 | Tumeur maligne: Amygdale, sans précision |
| C00.2 | Tumeur maligne: Lèvre, sans précision, bord libre | C10.0 | Tumeur maligne: Sillon glosso-épiglottique |
| C00.3 | Tumeur maligne: Lèvre supérieure, face interne | C10.1 | Tumeur maligne: Face antérieure de l'épiglotte |
| C00.4 | Tumeur maligne: Lèvre inférieure, face interne | C10.2 | Tumeur maligne: Paroi latérale de l'oropharynx |
| C00.5 | Tumeur maligne: Lèvre, sans précision, face interne | C10.3 | Tumeur maligne: Paroi postérieure de l'oropharynx |
| C00.6 | Tumeur maligne: Commissure des lèvres | C10.4 | Tumeur maligne: Fente branchiale |
| C00.8 | Tumeur maligne: Lésion à localisations contiguës de la lèvre | C10.8 | Tumeur maligne: Lésion à localisations contiguës de l'oropharynx |
| C00.9 | Tumeur maligne: Lèvre, sans précision | C10.9 | Tumeur maligne: Oropharynx, sans précision |
| C01 | Tumeur maligne de la base de la langue | C11.0 | Tumeur maligne: Paroi supérieure du rhinopharynx |
| C02.0 | Tumeur maligne: Face dorsale de la langue | C11.1 | Tumeur maligne: Paroi postérieure du rhinopharynx |
| C02.1 | Tumeur maligne: Pointe et bords latéraux de la langue | C11.2 | Tumeur maligne: Paroi latérale du rhinopharynx |
| C02.2 | Tumeur maligne: Face inférieure de la langue | C11.3 | Tumeur maligne: Paroi antérieure du rhinopharynx |
| C02.3 | Tumeur maligne: Deux tiers antérieurs de la langue, sans précision | C11.8 | Tumeur maligne: Lésion à localisations contiguës de rhinopharynx |
| C02.4 | Tumeur maligne: Amygdale linguale | C11.9 | Tumeur maligne: Rhinopharynx, sans précision |
| C02.8 | Tumeur maligne: Lésion à localisations contiguës de la langue | C12 | Tumeur maligne du sinus piriforme |
| C02.9 | Tumeur maligne: Langue, sans précision | C13.0 | Tumeur maligne: Région rétro-cricôidienne |
| C03.0 | Tumeur maligne: Gencive supérieure | C13.1 | Tumeur maligne: Repli ary-épiglottique, versant hypopharyngé |
| C03.1 | Tumeur maligne: Gencive inférieure | C13.2 | Tumeur maligne: Paroi postérieure de l'hypopharynx |
| C03.9 | Tumeur maligne: Gencive, sans précision | C13.8 | Tumeur maligne: Lésion à localisations contiguës de l'hypopharynx |
| C04.0 | Tumeur maligne: Plancher antérieur de la bouche | C13.9 | Tumeur maligne: Hypopharynx, sans précision |
| C04.1 | Tumeur maligne: Plancher latéral de la bouche | C14.0 | Tumeur maligne: Pharynx, sans précision |
| C04.8 | Tumeur maligne: Lésion à localisations contiguës du plancher de la bouche | C14.2 | Tumeur maligne: Anneau de Waldeyer |
| C04.9 | Tumeur maligne: Plancher de la bouche, sans précision | C14.8 | Tumeur maligne: Lésion à localisations contiguës de la lèvre, de la cavité buccale et du pharynx |
| C05.0 | Tumeur maligne: Voûte palatine | C30.0 | Tumeur maligne: Fosses nasales |
| C05.1 | Tumeur maligne: Voile du palais | C30.1 | Tumeur maligne: Oreille moyenne |
| C05.2 | Tumeur maligne: Luette | C31.0 | Tumeur maligne: Sinus maxillaire |
| C05.8 | Tumeur maligne: Lésion à localisations contiguës du palais | C31.1 | Tumeur maligne: Sinus ethmoïdal |
| C05.9 | Tumeur maligne: Palais, sans précision | C31.2 | Tumeur maligne: Sinus frontal |
| C06.0 | Tumeur maligne: Muqueuse de la joue | C31.3 | Tumeur maligne: Sinus sphénoïdal |
| C06.1 | Tumeur maligne: Vestibule de la bouche | C31.8 | Tumeur maligne: Lésion à localisations contiguës des sinus de la face |
| C06.2 | Tumeur maligne: Région rétromolaire | C31.9 | Tumeur maligne: Sinus de la face, sans précision |
| C06.8 | Tumeur maligne: Lésion à localisations contiguës de la bouche, parties autres et non précisées | C32.0 | Tumeur maligne: Glotte |
| C06.9 | Tumeur maligne: Bouche, sans précision | C32.1 | Tumeur maligne: Etage sus-glottique |
| C07 | Tumeur maligne de la glande parotide | C32.2 | Tumeur maligne: Etage sous-glottique |
| C08.0 | Tumeur maligne: Glande sous-mandibulaire | C32.3 | Tumeur maligne: Cartilage laryngé |
| C08.1 | Tumeur maligne: Glande sublinguale | C32.8 | Tumeur maligne: Lésion à localisations contiguës du larynx |
| C08.8 | Tumeur maligne: Lésion à localisations contiguës des glandes salivaires principales | C32.9 | Tumeur maligne: Larynx, sans précision |
| C08.9 | Tumeur maligne: Glande salivaire principale, sans précision | C39.0 | Tumeur maligne: Voies respiratoires supérieures, partie non précisée |
| C09.0 | Tumeur maligne: Fosse amygdalienne | C41.01 | Tumeur maligne: Craniofazial |
| C09.1 | Tumeur maligne: Pilier de l'amygdale (antérieur) (postérieur) | C41.02 | Tumeur maligne: Maxillofazial |
| | | C41.1 | Tumeur maligne: Mandibule |
| | | C46.2 | Sarcome de Kaposi du palais |
| | | C76.0 | Tumeur maligne: Tête, face et cou |

| | | | |
|-------|--|-------|--|
| D00.0 | Carcinoma in situ: Lèvre, cavité buccale et pharynx | D38.0 | Tumeurs à évolution imprévisible ou inconnue: Larynx |
| D02.0 | Carcinoma in situ: Larynx | | |
| D37.0 | Tumeurs à évolution imprévisible ou inconnue: Lèvre, cavité buccale et pharynx | H60.2 | Otite externe maligne |

Procédure D09-2

| | | | |
|------------|--|------------|--|
| 28.0 ↔ | Incision et drainage de structures amygdaliennes et périamygdaliennes | 28.4 ↔ | Excision de restes amygdaliens |
| 28.2X.00 ↔ | Amygdalectomie, sans excision de végétations adénoïdes [adénoïdectomie], SAP | 28.5X.00 ↔ | Excision d'amygdale linguale, SAP |
| 28.2X.10 ↔ | Réséction partielle d'amygdale, sans excision de végétations adénoïdes | 28.5X.10 ↔ | Excision d'amygdale linguale, par voie transorale |
| 28.2X.11 ↔ | Amygdalectomie totale, sans excision de végétations adénoïdes | 28.5X.11 ↔ | Excision d'amygdale linguale, par pharyngotomie |
| 28.2X.12 ↔ | Amygdalectomie pour abcès amygdalien | 28.5X.99 ↔ | Excision d'amygdale linguale, autre |
| 28.2X.99 ↔ | Amygdalectomie, sans excision de végétations adénoïdes, autre | 28.6 ↔ | Excision de végétations adénoïdes, sans amygdalectomie |
| 28.3X.00 ↔ | Amygdalectomie, avec excision de végétations adénoïdes, SAP | 28.7X.00 ↔ | Contrôle d'hémorragie après excision de végétations adénoïdes et amygdalectomie, SAP |
| 28.3X.10 ↔ | Réséction partielle d'amygdale [amygdalotomie], avec excision de végétations adénoïdes | 28.7X.10 ↔ | Contrôle d'hémorragie après amygdalectomie |
| 28.3X.11 ↔ | Amygdalectomie totale, avec excision de végétations adénoïdes | 28.7X.11 ↔ | Contrôle d'hémorragie après excision de végétations adénoïdes |
| 28.3X.12 ↔ | Amygdalectomie pour abcès amygdalien, avec excision de végétations adénoïdes | 28.7X.99 ↔ | Contrôle d'hémorragie après excision de végétations adénoïdes et amygdalectomie, autre |
| 28.3X.99 ↔ | Amygdalectomie, avec excision de végétations adénoïdes, autre | 28.91 ↔ | Ablation de corps étranger de l'amygdale et des végétations adénoïdes par incision |
| | | 28.92 ↔ | Excision de lésion des amygdales et des végétations adénoïdes |
| | | 28.99 ↔ | Autres opérations des amygdales et des végétations adénoïdes, autre |

Procédure D09-3

| | | | |
|------------|--|------------|--|
| 06.09.00 ↔ | Autre incision du champ thyroïdien, SAP | 18.71.14 ↔ | Reconstruction du pavillon de l'oreille, partielle, avec lambeau microvasculaire |
| 06.09.10 ↔ | Autre incision du champ thyroïdien, sans autres mesures | 18.71.19 ↔ | Reconstruction du pavillon de l'oreille, partielle, autre |
| 06.09.11 ↔ | Autre incision du champ thyroïdien, drainage | 18.71.20 ↔ | Reconstruction du pavillon de l'oreille, totale, SAP |
| 06.09.99 ↔ | Autre incision du champ thyroïdien, autre | 18.71.21 ↔ | Reconstruction du pavillon de l'oreille, totale, avec extenseur tissulaire |
| 06.91 ↔ | Section de l'isthme de la thyroïde | 18.71.22 ↔ | Reconstruction du pavillon de l'oreille, totale, avec lambeau aponévrotique |
| 09.3 ↔ | Autres opérations de glande lacrymale | 18.71.23 ↔ | Reconstruction du pavillon de l'oreille, totale, avec greffe de cartilage |
| 09.6 ↔ | Excision de voie lacrymale et de sac lacrymal | 18.71.24 ↔ | Reconstruction du pavillon de l'oreille, totale, avec lambeau microvasculaire |
| 09.81 ↔ | Dacryocysto-rhinostomie | 18.71.29 ↔ | Reconstruction du pavillon de l'oreille, totale, autre |
| 09.99 ↔ | Autre opération du système lacrymal, autre | 18.71.30 ↔ | Implantation de matériel alloplastique dans la reconstruction du pavillon de l'oreille |
| 16.23.00 ↔ | Biopsie de l'orbite et du globe oculaire, SAP | 18.71.99 ↔ | Reconstruction du pavillon de l'oreille, autre |
| 16.23.12 ↔ | Biopsie de l'orbite, voie transnasale | 18.72 ↔ | Réimplantation d'oreille amputée |
| 18.01 ↔ | Perforation du lobe de l'oreille | 18.79 ↔ | Réparation plastique de l'oreille externe, autre |
| 18.09 ↔ | Incision de l'oreille externe, autre | 19.0 ↔ | Mobilisation de l'étrier |
| 18.21 ↔ | Excision de fistule préauriculaire ou de sinus préauriculaire | 19.11 ↔ | Stapédectomie et plastie de l'étrier avec mise en place et ajustement d'une prothèse de l'étrier |
| 18.29.12 ↔ | Excision d'autre lésion de l'oreille externe ou du conduit auditif externe | 19.19.00 ↔ | Autre stapédectomie et plastie de l'étrier, SAP |
| 18.31 ↔ | Excision radicale de lésion de l'oreille externe | 19.19.10 ↔ | Stapédectomie, avec remplacement de l'étrier par implant autologue |
| 18.32 ↔ | Réséction du pavillon, totale | 19.19.11 ↔ | Stapédectomie, avec remplacement de l'étrier par implant alloplastique |
| 18.33 ↔ | Excision de cartilage de l'oreille externe pour transplantation | 19.19.12 ↔ | Malléostapédotomie |
| 18.5 ↔ | Correction chirurgicale d'oreille décollée | 19.19.99 ↔ | Autre stapédectomie et plastie de l'étrier, autre |
| 18.6X.00 ↔ | Reconstruction du conduit auditif externe, SAP | 19.21 ↔ | Révision de stapédotomie, de stapédectomie et de plastie de l'étrier, avec remplacement de l'enclume |
| 18.6X.10 ↔ | Élargissement du conduit auditif externe | 19.29.00 ↔ | Autre révision de stapédotomie, de stapédectomie et de plastie de l'étrier, SAP |
| 18.6X.20 ↔ | Reconstruction du conduit auditif externe (existant) | 19.29.10 ↔ | Autre révision de stapédotomie et de stapédectomie avec prothèse de l'étrier |
| 18.6X.30 ↔ | Construction d'un conduit auditif externe (non-existant) | 19.29.11 ↔ | Autre révision de stapédotomie et de stapédectomie avec prothèse de l'étrier par implant autologue |
| 18.6X.99 ↔ | Reconstruction du conduit auditif externe, autre | | |
| 18.71.00 ↔ | Reconstruction du pavillon de l'oreille, SAP | | |
| 18.71.10 ↔ | Reconstruction du pavillon de l'oreille, partielle, SAP | | |
| 18.71.11 ↔ | Reconstruction du pavillon de l'oreille, partielle, avec extenseur tissulaire | | |
| 18.71.12 ↔ | Reconstruction du pavillon de l'oreille, partielle, avec lambeau aponévrotique | | |
| 18.71.13 ↔ | Reconstruction du pavillon de l'oreille, partielle, avec greffe de cartilage | | |

| | | | |
|------------|---|------------|--|
| 19.29.12 ↔ | Autre révision de stapédotomie et de stapédecotomie avec prothèse de l'étrier par implant alloplastique | 20.61.00 ↔ | Fenestration (initiale) de l'oreille interne, SAP |
| 19.29.13 ↔ | Autre révision de stapédecotomie avec plastie de l'étrier (sans remplacement de l'enclume) | 20.61.10 ↔ | Fenestration de l'oreille interne, sans implantation de prothèse (procédure initiale) |
| 19.29.99 ↔ | Autre révision de stapédotomie, de stapédecotomie et de plastie de l'étrier, autre | 20.61.99 ↔ | Fenestration (initiale) de l'oreille interne, autre |
| 19.3 ↔ | Autre opération de la chaîne ossiculaire | 20.62.00 ↔ | Révision de fenestration de l'oreille interne, SAP |
| 19.4 ↔ | Myringoplastie | 20.62.10 ↔ | Révision de fenestration de l'oreille interne, sans implantation de prothèse |
| 19.52 ↔ | Tympanoplastie de type II | 20.62.99 ↔ | Révision de fenestration de l'oreille interne, autre |
| 19.53 ↔ | Tympanoplastie de type III | 20.8 ↔ | Opération de la trompe d'Eustache |
| 19.54 ↔ | Tympanoplastie de type IV | 20.91 ↔ | Tympanosympathectomie |
| 19.55 ↔ | Tympanoplastie de type V | 20.99.10 ↔ | Implantation d'ancrages osseux dans l'os pétreux, l'oreille moyenne ou interne |
| 19.56.00 ↔ | Tympanoplastie et ossiculoplastie, SAP | 20.99.20 ↔ | Fermeture de fistule labyrinthique |
| 19.56.10 ↔ | Tympanoplastie avec antrotomie, atticotomie, attico-antrotomie ou mastoïdectomie sans implantation de prothèse ou avec remplacement d'osselet par implant autologue | 20.99.30 ↔ | Enlèvement d'implant cochléaire ou d'aide auditive implantable |
| 19.56.11 ↔ | Tympanoplastie avec antrotomie, atticotomie, attico-antrotomie ou mastoïdectomie avec greffe d'implant alloplastique, allogène ou xénogène | 20.99.99 ↔ | Autres opérations de l'oreille moyenne et interne, autre |
| 19.56.20 ↔ | Tympanoplastie avec réalisation d'une cavité d'évidement (cavité ouverte), sans implantation de prothèse ou avec remplacement d'osselet par implant autologue | 21.07 ↔ | Contrôle d'épistaxis, par excision de muqueuse nasale et greffe cutanée de septum et de la paroi latérale du nez |
| 19.56.21 ↔ | Tympanoplastie avec réalisation d'une cavité d'évidement (cavité ouverte), avec greffe d'implant alloplastique, allogène ou xénogène | 21.31.10 ↔ | Excision locale de lésion intranasale, par abord intranasal |
| 19.56.99 ↔ | Tympanoplastie et ossiculoplastie, autre | 21.31.12 ↔ | Destruction de lésion intranasale |
| 19.6 ↔ | Révision de tympanoplastie | 21.32 ↔ | Excision et destruction locale d'autre lésion du nez |
| 19.9X.11 ↔ | Réduction d'une cavité d'évidement après excision radicale | 21.5 ↔ | Résection submuqueuse du septum nasal |
| 19.9X.12 ↔ | Reconstruction de l'oreille moyenne, réimplantation / reconstruction de la paroi postérieure du conduit auditif | 21.82 ↔ | Fermeture de fistule du nez |
| 19.9X.13 ↔ | Reconstruction de l'oreille moyenne | 21.91 ↔ | Lyse d'adhérences du nez |
| 19.9X.14 ↔ | Fermeture de fistule mastoïdienne | 30.01 ↔ | Marsupialisation de kyste du larynx |
| 19.9X.19 ↔ | Opération microchirurgicale de l'oreille moyenne, autre | 30.09.00 ↔ | Autre excision ou destruction de lésion ou de tissu du larynx, SAP |
| 19.9X.99 ↔ | Autre réparation de l'oreille moyenne, autre | 30.09.10 ↔ | Excision ou destruction de lésion ou de tissu du larynx, sans thyroïdotomie |
| 20.01 ↔ | Myringotomie avec insertion d'un drain | 30.09.11 ↔ | Décortication / stripping de corde vocale, sans thyroïdotomie |
| 20.21 ↔ | Incision de mastoïde | 30.09.20 ↔ | Excision ou destruction de lésion ou de tissu du larynx par thyroïdotomie |
| 20.22 ↔ | Incision de la pyramide pétreuse | 30.09.21 ↔ | Décortication / stripping de corde vocale par thyroïdotomie |
| 20.23.00 ↔ | Incision de l'oreille moyenne, SAP | 30.09.99 ↔ | Autre excision ou destruction de lésion ou de tissu du larynx, autre |
| 20.23.10 ↔ | Antrotomie | 30.21 ↔ | Épiglottectomie |
| 20.23.11 ↔ | Atticotomie | 30.22.00 ↔ | Cordectomie, SAP |
| 20.23.12 ↔ | Tympanotomie avec scellement de la membrane de la fenêtre ronde et/ou ovale | 30.22.10 ↔ | Cordectomie endolaryngée |
| 20.23.13 ↔ | Tympanotomie exploratrice | 30.22.11 ↔ | Cordectomie par thyroïdotomie |
| 20.23.99 ↔ | Incision de l'oreille moyenne, autre | 30.22.99 ↔ | Cordectomie, autre |
| 20.32.00 ↔ | Biopsie de l'oreille moyenne et interne, SAP | 31.3 ↔ | Autre incision du larynx et de la trachée |
| 20.32.01 ↔ | Biopsie de l'oreille moyenne | 31.45 ↔ | Biopsie ouverte de larynx ou de la trachée |
| 20.32.02 ↔ | Biopsie de l'oreille interne | 31.51 ↔ | Excision locale de lésion ou de tissu de la trachée, par chirurgie ouverte |
| 20.32.99 ↔ | Biopsie de l'oreille moyenne et interne, autre | 31.61 ↔ | Suture de lacération du larynx |
| 20.51.10 ↔ | Excision de lésion de la cavité tympanique | 31.62 ↔ | Fermeture de fistule du larynx |
| 20.51.11 ↔ | Excision de lésion de l'apex pyramidal | 31.63 ↔ | Révision de laryngostomie |
| 20.51.12 ↔ | Excision de lésion de la base de l'oreille | 31.64 ↔ | Réparation de fracture laryngée |
| 20.51.99 ↔ | Excision de lésion de l'oreille moyenne, autre | 31.75 ↔ | Reconstruction de trachée et construction de larynx artificiel |
| 20.59 ↔ | Autre excision de l'oreille moyenne, autre | 31.92 ↔ | Lyse d'adhérences de trachée et de larynx |
| | | 31.98 ↔ | Autres opérations du larynx |

ADRG D12**Autres interventions sur l'oreille, le nez, la bouche et la gorge**

Au moins une procédure dans le tableau D12-1 ou procédure dans le tableau D12-2 et procédure dans le tableau D12-3

DRG D12A**Autres interventions coûteuses sur l'oreille, le nez, la bouche et la gorge**

Au moins une procédure dans le tableau D12-4

DRG D12B**Autres interventions sur l'oreille, le nez, la bouche et la gorge****Procédure D12-1**

| | | | |
|------------|--|------------|---|
| 00.4B.11 ↔ | ITPC sur artère du membre supérieur ou de l'épaule | 01.24.33 ↔ | Abord de la base du crâne, voie transorale, avec division du voile du palais ainsi que du palais osseux |
| 00.4B.12 ↔ | ITPC sur l'aorte | 01.24.34 ↔ | Abord de la base du crâne, voie transsphénoïdale |
| 00.4B.13 ↔ | ITPC sur des vaisseaux pulmonaires | 01.24.35 ↔ | Abord de la base du crâne, voie transtethmoïdale |
| 00.4B.14 ↔ | ITPC sur autre artère thoracique | 01.24.36 ↔ | Abord de la base du crâne, voie transmastoïdienne |
| 00.4B.15 ↔ | ITPC sur artère viscérale | 01.24.37 ↔ | Abord de la base du crâne, voie translabyrinthique |
| 00.4B.16 ↔ | ITPC sur l'artère rénale | 01.24.38 ↔ | Abord de la base du crâne, voie transpyramidale |
| 00.4B.17 ↔ | ITPC sur autre artère abdominale | 01.24.39 ↔ | Abord de la base du crâne, autre |
| 00.4B.18 ↔ | ITPC sur artères de la cuisse et sur l'artère poplitée | 01.24.3A ↔ | Abord de la base du crâne, voie transcondyloïde |
| 00.4B.19 ↔ | ITPC sur artère d'autre site | 01.24.3B ↔ | Abord de la base du crâne, voie transorbitaire |
| 00.4B.1A ↔ | ITPC sur artère de la jambe | 01.24.3C ↔ | Abord de la base du crâne, avec ostéotomie type Le Fort I |
| 00.4B.21 ↔ | ITPC sur veine du membre supérieur ou de l'épaule | 01.24.3D ↔ | Abord de la base du crâne, voie transnasale-transcribriforme |
| 00.4B.22 ↔ | ITPC sur la veine cave | 01.24.3E ↔ | Abord de la base du crâne, voie transnasale-transclivale |
| 00.4B.23 ↔ | ITPC sur autre veine thoracique | 01.24.3F ↔ | Abord de la base du crâne, voie transorale-transclivale |
| 00.4B.24 ↔ | ITPC sur veine hépatique | 01.24.3G ↔ | Abord de la base du crâne, voie transnasale-transptérygoïdienne |
| 00.4B.25 ↔ | ITPC sur veines viscérales | 01.24.99 ↔ | Autre craniotomie, autre |
| 00.4B.26 ↔ | ITPC sur autre veine abdominale | 01.25.00 ↔ | Autre craniectomie, SAP |
| 00.4B.27 ↔ | ITPC sur veine de la cuisse | 01.25.10 ↔ | Autre craniectomie avec décompression |
| 00.4B.28 ↔ | ITPC sur veine de la jambe | 01.25.11 ↔ | Autre craniectomie pour évacuation d'hématome épidural |
| 00.4B.29 ↔ | ITPC sur veine, autre | 01.25.12 ↔ | Autre craniectomie pour évacuation d'empyème épidural |
| 00.4B.31 ↔ | ITPC sur la veine grande saphène | 01.25.13 ↔ | Autre craniectomie, extraction de corps étranger des os crâniens ou de l'espace épidural |
| 00.4B.32 ↔ | ITPC sur la veine petite saphène | 01.25.14 ↔ | Autre craniectomie, insertion de matériel alloplastique ou de réservoir médicamenteux dans les os crâniens ou l'espace épidural |
| 00.4B.33 ↔ | ITPC sur rameaux latéraux épifasciaux de la jambe | 01.25.19 ↔ | Autre craniectomie pour drainage de liquide épidural ou pour d'autres raisons |
| 00.4B.34 ↔ | ITPC sur veine épifasciale du bras | 01.25.20 ↔ | Autre craniectomie, retranscraniectomie avec mise en place de drain |
| 00.4B.39 ↔ | ITPC sur veine épifasciale, autre | 01.25.21 ↔ | Autre craniectomie, retranscraniectomie pour ablation de matériel alloplastique ou de réservoir médicamenteux des os crâniens ou de l'espace épidural |
| 00.4B.41 ↔ | ITPC sur vaisseau artificiel du membre supérieur ou de l'épaule | 01.25.99 ↔ | Autre craniectomie, autre |
| 00.4B.42 ↔ | ITPC sur shunts de dialyse veineux ou artificiel | 04.02 ↔ | Section du nerf trijumeau |
| 00.4B.43 ↔ | ITPC sur vaisseau artificiel thoracique | 04.04.00 ↔ | Autre incision de nerf crânien et périphérique, SAP |
| 00.4B.44 ↔ | ITPC sur vaisseau artificiel abdominal | 04.04.10 ↔ | Autre incision du nerf acoustique |
| 00.4B.45 ↔ | ITPC sur vaisseau artificiel de cuisse et poplitée | 04.04.11 ↔ | Autre incision de segment intracrânien d'autre nerf cérébral et ganglion nerveux |
| 00.4B.46 ↔ | ITPC sur vaisseau artificiel de jambe | 04.04.20 ↔ | Autre incision de nerf cérébral extracrânien |
| 00.4B.49 ↔ | ITPC sur vaisseau artificiel d'autre site | 04.04.30 ↔ | Autre incision du plexus brachial |
| 01.15 ↔ | Biopsie du crâne | 04.04.31 ↔ | Autre incision de nerf de l'épaule |
| 01.21 ↔ | Incision et drainage de sinus crânien | 04.04.32 ↔ | Autre incision de nerf du bras et de la main |
| 01.24.00 ↔ | Autre craniotomie, SAP | 04.04.33 ↔ | Autre incision de nerf du tronc et du membre inférieur |
| 01.24.10 ↔ | Autre craniotomie avec décompression | 04.04.99 ↔ | Autre incision de nerf crânien et périphérique, autre |
| 01.24.11 ↔ | Autre craniotomie pour évacuation d'hématome épidural | 04.05.00 ↔ | Excision et destruction de ganglion de Gasser, SAP |
| 01.24.12 ↔ | Autre craniotomie pour évacuation d'empyème épidural | 04.05.10 ↔ | Excision de ganglion de Gasser |
| 01.24.13 ↔ | Autre craniotomie, insertion de matériel alloplastique ou de réservoir médicamenteux dans les os crâniens ou l'espace épidural | 04.05.20 ↔ | Destruction de ganglion de Gasser |
| 01.24.14 ↔ | Autre craniotomie, ablation de matériel alloplastique ou de réservoir médicamenteux des os crâniens ou de l'espace épidural | 04.05.99 ↔ | Excision et destruction de ganglion de Gasser, autre |
| 01.24.15 ↔ | Autre craniotomie, extraction de corps étranger des os crâniens ou de l'espace épidural | 04.41 ↔ | Décompression de la racine du nerf trijumeau |
| 01.24.16 ↔ | Autre craniotomie pour autre drainage de liquide épidural ou pour d'autres raisons | 04.49.00 ↔ | Autre lyse d'adhérences ou décompression de nerf ou de ganglion périphérique, SAP |
| 01.24.20 ↔ | Craniotomie, abord par la calotte crânienne, SAP | | |
| 01.24.21 ↔ | Trépanation de la calotte crânienne comme voie d'abord | | |
| 01.24.22 ↔ | Craniotomie stéréotaxique, abord par la calotte crânienne | | |
| 01.24.29 ↔ | Craniotomie, abord par la calotte crânienne, autre | | |
| 01.24.30 ↔ | Abord de la base du crâne, SAP | | |
| 01.24.31 ↔ | Abord de la base du crâne, voie transorale | | |
| 01.24.32 ↔ | Abord de la base du crâne, voie transorale, avec division du voile du palais | | |

| | | | |
|------------|---|------------|--|
| 04.49.10 ↔ | Autre lyse d'adhérences ou décompression du plexus brachial | 06.7X.15 ↔ | Intervention secondaire pour excision du canal thyroïdienne, sans résection du bord interne de l'os hyoïde |
| 04.49.11 ↔ | Autre lyse d'adhérences ou décompression de nerf de l'épaule | 06.7X.99 ↔ | Excision du canal ou du tractus thyroïdienne, autre |
| 04.49.12 ↔ | Autre lyse d'adhérences ou décompression de nerf du bras | 08.22 ↔ | Excision d'autre lésion mineure de paupière |
| 04.49.13 ↔ | Autre lyse d'adhérences ou décompression de nerf de la main | 08.23 ↔ | Excision de lésion majeure de paupière, épaisseur partielle |
| 04.49.14 ↔ | Autre lyse d'adhérences ou décompression du plexus lombo-sacré, de l'aîne et du plancher pelvien | 08.24 ↔ | Excision de lésion majeure de paupière, épaisseur transfixiante |
| 04.49.15 ↔ | Autre lyse d'adhérences ou décompression de nerf de la jambe | 09.44 ↔ | Intubation de canal lacrymo-nasal |
| 04.49.16 ↔ | Autre lyse d'adhérences ou décompression de nerf du pied | 16.61.00 ↔ | Insertion secondaire d'implant oculaire, SAP |
| 04.49.99 ↔ | Autre lyse d'adhérences ou décompression d'autre nerf ou de ganglion périphérique, autre | 16.61.10 ↔ | Insertion secondaire d'implant oculaire, greffe dermo-adipeuse |
| 04.71 ↔ | Anastomose entre nerfs hypoglosse et facial | 16.61.99 ↔ | Insertion secondaire d'implant oculaire, autre |
| 04.72 ↔ | Anastomose entre nerfs accessoire et facial | 16.62.00 ↔ | Révision et réinsertion d'implant oculaire, SAP |
| 04.74.00 ↔ | Autre anastomose de nerf crânien ou périphérique, SAP | 16.62.10 ↔ | Révision d'implant oculaire |
| 04.74.10 ↔ | Anastomose nerveuse facio-faciale | 16.62.20 ↔ | Remplacement d'implant oculaire et greffe dermo-adipeuse |
| 04.74.11 ↔ | Anastomose entre nerf intercostal et interfasciculaire | 16.62.29 ↔ | Autre remplacement d'implant oculaire |
| 04.74.99 ↔ | Autre anastomose de nerf crânien ou périphérique, autre | 16.62.99 ↔ | Révision et réinsertion d'implant oculaire, autre |
| 04.94.11 ↔ | Révision sans remplacement d'électrode(s) de neurostimulateur périphérique, électrode en baguette, système à une électrode | 16.63 ↔ | Révision de cavité d'énucléation avec greffe |
| 04.94.12 ↔ | Révision sans remplacement d'électrode(s) de neurostimulateur périphérique, électrode en baguette, système à plusieurs électrodes | 16.64 ↔ | Autre révision de cavité d'énucléation |
| 04.94.13 ↔ | Révision sans remplacement d'électrode(s) de neurostimulateur périphérique, électrode à plaque, système à une électrode | 16.66 ↔ | Autre révision après exentération de cavité orbitaire |
| 04.94.14 ↔ | Révision sans remplacement d'électrode(s) de neurostimulateur périphérique, électrode à plaque, système à plusieurs électrodes | 16.81 ↔ | Réparation de lésion de l'orbite |
| 04.94.15 ↔ | Révision sans remplacement d'une électrode de stimulation du nerf vague | 16.98.10 ↔ | Reconstruction de l'orbite, SAP |
| 04.94.99 ↔ | Révision sans remplacement d'électrode(s) de neurostimulateur périphérique, autre | 16.98.11 ↔ | Réparation de paroi orbitaire par lambeau microvasculaire |
| 04.99.00 ↔ | Autre opération de nerf crânien et périphérique, SAP | 16.98.19 ↔ | Autre réparation de paroi orbitaire |
| 04.99.10 ↔ | Implantation ou remplacement de neuroprothèse périphérique | 16.98.20 ↔ | Décompression osseuse de l'orbite |
| 04.99.11 ↔ | Révision sans remplacement de neuroprothèse périphérique | 16.98.21 ↔ | Résection de tissu adipeux de l'orbite |
| 04.99.12 ↔ | Ablation de neuroprothèse périphérique | 18.21 ↔ | Excision de fistule préauriculaire ou de sinus préauriculaire |
| 04.99.99 ↔ | Autre opération de nerf crânien et périphérique, autre | 18.29.12 ↔ | Excision d'autre lésion de l'oreille externe ou du conduit auditif externe |
| 05.21 ↔ | Excision de ganglion sphéno-palatine | 18.31 ↔ | Excision radicale de lésion de l'oreille externe |
| 05.22 ↔ | Sympathectomie cervicale | 18.32 ↔ | Résection du pavillon, totale |
| 05.25 ↔ | Sympathectomie périartérielle | 21.04 ↔ | Contrôle d'épistaxis, par ligature d'artères ethmoïdales |
| 05.26 ↔ | Sympathectomie thoracique | 21.05 ↔ | Contrôle d'épistaxis, par ligature (transantrale) d'artère maxillaire |
| 05.29 ↔ | Autre sympathectomie et excision de ganglion | 21.06 ↔ | Contrôle d'épistaxis, par ligature d'artère carotide externe |
| 06.12 ↔ | Biopsie de la glande thyroïde, ouverte | 21.09.10 ↔ | Contrôle d'épistaxis, par ligature d'artère sphéno-palatine |
| 06.13.12 ↔ | Biopsie ouverte de la glande parathyroïde | 21.32 ↔ | Excision et destruction locale d'autre lésion du nez |
| 06.13.99 ↔ | Biopsie de la glande parathyroïde, autre | 21.4X.00 ↔ | Résection du nez, SAP |
| 06.7X.00 ↔ | Excision du canal ou du tractus thyroïdienne, SAP | 21.4X.12 ↔ | Résection du nez, partielle |
| 06.7X.10 ↔ | Excision d'un kyste médian du cou, sans résection du bord interne de l'os hyoïde | 21.4X.22 ↔ | Résection du nez, subtotale |
| 06.7X.11 ↔ | Excision d'un kyste médian du cou, avec résection du bord interne de l'os hyoïde | 21.4X.32 ↔ | Résection du nez, totale |
| 06.7X.12 ↔ | Excision d'une fistule médiane du cou, sans résection du bord interne de l'os hyoïde | 21.4X.99 ↔ | Résection du nez, autre |
| 06.7X.13 ↔ | Excision d'une fistule médiane du cou, avec résection du bord interne de l'os hyoïde | 21.99.00 ↔ | Autre opération du nez, SAP |
| 06.7X.14 ↔ | Intervention secondaire pour excision du canal thyroïdienne, avec résection du bord interne de l'os hyoïde | 21.99.10 ↔ | Résection unilatérale d'atrésie des choanes, transnasale, par endoscopie |
| | | 21.99.20 ↔ | Résection bilatérale d'atrésie des choanes, transnasale, par endoscopie |
| | | 21.99.99 ↔ | Autre opération du nez, autre |
| | | 27.58 ↔ | Révision de lambeau pédiculé ou libre ou de greffe de peau libre à la lèvre et à la bouche |
| | | 27.59.20 ↔ | Couverture non étendue de tissu mou par des kératinocytes obtenus en culture, lèvre |
| | | 27.59.21 ↔ | Couverture étendue de tissu mou par des kératinocytes obtenus en culture, lèvre |
| | | 27.59.30 ↔ | Couverture temporaire, non étendue, de tissu mou par plusieurs techniques combinées, lèvre |
| | | 27.59.31 ↔ | Couverture temporaire, étendue, de tissu mou par plusieurs techniques combinées, lèvre |
| | | 27.59.41 ↔ | Autre réparation plastique de la lèvre et de la bouche avec lambeau pédiculé distal |
| | | 27.59.60 ↔ | Insertion d'expanseur tissulaire au niveau de la lèvre |
| | | 27.59.99 ↔ | Autre réparation plastique de la lèvre et de la bouche, autre |

| | | | |
|------------|---|------------|--|
| 27.61 ↔ | Suture de lacération du palais | 29.53 ↔ | Fermeture d'autre fistule du pharynx |
| 27.62.00 ↔ | Correction de fente palatine, SAP | 29.54 ↔ | Lyse d'adhérences pharyngiennes |
| 27.62.10 ↔ | Réparation plastique primaire du palais osseux, sans greffe osseuse | 29.59 ↔ | Réparation du pharynx, autre |
| 27.62.11 ↔ | Réparation plastique primaire du palais osseux, avec greffe osseuse | 29.92 ↔ | Section du nerf glossopharyngien |
| 27.62.12 ↔ | Réparation plastique primaire du voile du palais | 29.99 ↔ | Autre opération du pharynx, autre |
| 27.62.20 ↔ | Réparation plastique secondaire du palais osseux, sans greffe osseuse | 30.22.00 ↔ | Cordectomie, SAP |
| 27.62.21 ↔ | Réparation plastique secondaire du palais osseux, avec greffe osseuse | 30.22.10 ↔ | Cordectomie endolaryngée |
| 27.62.22 ↔ | Réparation plastique secondaire du voile du palais | 30.22.11 ↔ | Cordectomie par thyroïdotomie |
| 27.62.99 ↔ | Correction de fente palatine, autre | 30.22.99 ↔ | Cordectomie, autre |
| 27.63.00 ↔ | Révision de réparation de fente palatine, SAP | 30.3X.00 ↔ | Laryngectomie complète, SAP |
| 27.63.10 ↔ | Révision de réparation de fente palatine par maxilloplastie | 30.3X.10 ↔ | Laryngectomie complète, sans reconstruction |
| 27.63.11 ↔ | Révision de réparation de fente palatine par maxilloplastie et ostéoplastie | 30.3X.11 ↔ | Laryngectomie complète, reconstruction avec lambeau muqueux local |
| 27.63.20 ↔ | Révision de réparation de fente palatine, opération secondaire de fente maxillaire | 30.3X.12 ↔ | Laryngectomie complète, reconstruction avec greffon non vascularisé |
| 27.63.99 ↔ | Révision de réparation de fente palatine, autre | 30.3X.13 ↔ | Laryngectomie complète, reconstruction avec lambeau pédiculé régional |
| 27.64 ↔ | Insertion d'implant palatin | 30.3X.14 ↔ | Laryngectomie complète, reconstruction avec lambeau pédiculé distal |
| 27.69.10 ↔ | Réparation plastique du voile du palais | 30.3X.15 ↔ | Laryngectomie complète, reconstruction avec greffon libre microvascularisé et anastomosé |
| 27.69.11 ↔ | Réparation plastique du palais osseux | 30.3X.16 ↔ | Laryngectomie radicale, reconstruction avec greffon intestinal libre |
| 27.69.99 ↔ | Autre réparation plastique du palais, autre | 30.3X.17 ↔ | Laryngectomie complète, reconstruction par anastomose œso-gastrique |
| 27.73 ↔ | Réparation de la lchette | 30.3X.19 ↔ | Laryngectomie complète, autre reconstruction |
| 29.0 ↔ | Pharyngotomie | 30.3X.99 ↔ | Laryngectomie complète, autre |
| 29.12.00 ↔ | Biopsie du pharynx, SAP | 30.4X.00 ↔ | Laryngectomie radicale, SAP |
| 29.12.20 ↔ | Biopsie ouverte de l'hypopharynx | 30.4X.10 ↔ | Laryngectomie radicale avec pharyngectomie, sans reconstruction |
| 29.12.30 ↔ | Biopsie ouverte du rhinopharynx | 30.4X.11 ↔ | Laryngectomie radicale avec pharyngectomie, reconstruction avec lambeau muqueux local |
| 29.12.99 ↔ | Biopsie du pharynx, autre | 30.4X.12 ↔ | Laryngectomie radicale avec pharyngectomie, reconstruction avec greffon non vascularisé |
| 29.2X.00 ↔ | Excision de kyste branchiogène ou de vestige de fente branchiale, SAP | 30.4X.13 ↔ | Laryngectomie radicale avec pharyngectomie, reconstruction avec lambeau pédiculé régional |
| 29.2X.10 ↔ | Excision de kyste latéral du cou | 30.4X.14 ↔ | Laryngectomie radicale avec pharyngectomie, reconstruction avec lambeau pédiculé |
| 29.2X.11 ↔ | Excision de kyste branchiogène ou de vestige de fente branchiale, intervention secondaire | 30.4X.15 ↔ | Laryngectomie radicale avec pharyngectomie, reconstruction avec greffon libre microvascularisé et anastomosé |
| 29.2X.20 ↔ | Opération de vestiges de conduit branchial, SAP | 30.4X.16 ↔ | Laryngectomie radicale avec pharyngectomie, reconstruction avec greffon intestinal libre |
| 29.2X.21 ↔ | Opération de vestiges de conduit branchial, intervention secondaire | 30.4X.17 ↔ | Laryngectomie radicale avec pharyngectomie, reconstruction par anastomose œso-gastrique |
| 29.2X.99 ↔ | Excision de kyste branchiogène ou de vestige de fente branchiale, autre | 30.4X.19 ↔ | Laryngectomie radicale avec pharyngectomie, autre reconstruction |
| 29.31 ↔ | Myotomie crico-pharyngienne | 30.4X.20 ↔ | Laryngectomie radicale avec pharyngectomie et résection thyroïdienne, sans reconstruction |
| 29.32.00 ↔ | Diverticulectomie pharyngienne, SAP | 30.4X.21 ↔ | Laryngectomie radicale avec pharyngectomie et résection thyroïdienne, reconstruction avec lambeau muqueux local |
| 29.32.10 ↔ | Diverticulostomie endoscopique, traitement de diverticule de Zenker | 30.4X.22 ↔ | Laryngectomie radicale avec pharyngectomie et résection thyroïdienne, reconstruction avec greffon non vascularisé |
| 29.32.11 ↔ | Diverticulectomie, excision de diverticule de Zenker | 30.4X.23 ↔ | Laryngectomie radicale avec pharyngectomie et résection thyroïdienne, reconstruction avec lambeau pédiculé régional |
| 29.32.99 ↔ | Diverticulectomie pharyngienne, autre | 30.4X.24 ↔ | Laryngectomie radicale avec pharyngectomie et résection thyroïdienne, reconstruction avec lambeau pédiculé |
| 29.33.00 ↔ | Pharyngectomie (partielle), SAP | 30.4X.25 ↔ | Laryngectomie radicale avec pharyngectomie et résection thyroïdienne, reconstruction avec greffon libre microvascularisé et anastomosé |
| 29.33.10 ↔ | Pharyngectomie partielle, sans reconstruction | 30.4X.26 ↔ | Laryngectomie radicale avec pharyngectomie et résection thyroïdienne, reconstruction avec greffon intestinal libre |
| 29.33.11 ↔ | Pharyngectomie partielle, reconstruction par lambeau pédiculé régional ou distal | 30.4X.27 ↔ | Laryngectomie radicale avec pharyngectomie et résection thyroïdienne, reconstruction par anastomose œso-gastrique |
| 29.33.12 ↔ | Pharyngectomie partielle, reconstruction avec greffon libre microvascularisé et anastomosé | | |
| 29.33.20 ↔ | Pharyngectomie totale, reconstruction par lambeau pédiculé régional ou distal | | |
| 29.33.21 ↔ | Pharyngectomie totale, reconstruction avec greffon libre microvascularisé et anastomosé, greffon intestinal libre ou anastomose œso-gastrique | | |
| 29.33.99 ↔ | Pharyngectomie (partielle), autre | | |
| 29.39 ↔ | Excision ou destruction de lésion ou de tissu du pharynx, autre | | |
| 29.4X.10 ↔ | Réparation plastique du pharynx, avec lambeau muqueux local ou cutané libre | | |
| 29.4X.11 ↔ | Réparation plastique du pharynx, avec lambeau pédiculé myocutané | | |
| 29.4X.12 ↔ | Réparation plastique du pharynx, avec greffon microvascularisé et anastomosé, greffon intestinal ou anastomose œso-gastrique | | |
| 29.4X.99 ↔ | Réparation plastique du pharynx, autre | | |
| 29.51 ↔ | Suture de lacération du pharynx | | |
| 29.52 ↔ | Fermeture de fistule de fente branchiale | | |

| | | | |
|------------|---|------------|---|
| 30.4X.29 ↔ | Laryngectomie radicale avec pharyngectomie et résection thyroïdienne, autre reconstruction | 39.49.30 ↔ | Remplacement de conduit cardiaque |
| 30.4X.99 ↔ | Laryngectomie radicale, autre | 39.50.00 ↔ | Angioplastie ou athérectomie d'autre(s) vaisseau(x) non-coronaire(s), SAP |
| 31.71 ↔ | Suture de lacération de la trachée | 39.50.00 ↔ | Angioplastie ou athérectomie d'autre(s) vaisseau(x) non-coronaire(s), SAP |
| 31.72 ↔ | Fermeture de fistule externe de la trachée | 39.50.10 ↔ | Angioplastie ou athérectomie d'autre(s) vaisseau(x) non-coronaire(s) par ballonnet, SAP |
| 31.73 ↔ | Fermeture d'autre fistule de la trachée | 39.50.10 ↔ | Angioplastie ou athérectomie d'autre(s) vaisseau(x) non-coronaire(s) par ballonnet, SAP |
| 31.79.00 ↔ | Autre réparation ou opération plastique de la trachée, SAP | 39.50.11 ↔ | Angioplastie ou athérectomie d'autre(s) vaisseau(x) non-coronaire(s) par ballonnet simple |
| 31.79.11 ↔ | Réparation (par greffe) de trachée | 39.50.11 ↔ | Angioplastie ou athérectomie d'autre(s) vaisseau(x) non-coronaire(s) par ballonnet simple |
| 31.79.12 ↔ | Trachéopexie | 39.50.12 ↔ | Angioplastie ou athérectomie d'autre(s) vaisseau(x) non-coronaire(s) par ballonnet à lames |
| 31.79.13 ↔ | Anastomose termino-terminale de la trachée (après rupture) | 39.50.12 ↔ | Angioplastie ou athérectomie d'autre(s) vaisseau(x) non-coronaire(s) par ballonnet à lames |
| 31.79.14 ↔ | Résection crico-trachéale | 39.50.13 ↔ | Angioplastie ou athérectomie d'autre(s) vaisseau(x) non-coronaire(s) par ballonnet de cryoplastie |
| 31.79.15 ↔ | Autre réparation ou opération plastique de la trachée lors de sténose trachéale | 39.50.13 ↔ | Angioplastie ou athérectomie d'autre(s) vaisseau(x) non-coronaire(s) par ballonnet de cryoplastie |
| 31.79.99 ↔ | Autre réparation ou opération plastique de la trachée, autre | 39.50.14 ↔ | Angioplastie ou athérectomie d'autre(s) vaisseau(x) non-coronaire(s) par ballonnet à élution médicamenteuse |
| 31.91 ↔ | Section de nerf laryngé | 39.50.14 ↔ | Angioplastie ou athérectomie d'autre(s) vaisseau(x) non-coronaire(s) par ballonnet à élution médicamenteuse |
| 31.96 ↔ | Insertion de tube [stent] de trachée ou de larynx | 39.50.15 ↔ | Angioplastie ou athérectomie d'autre(s) vaisseau(x) non-coronaire(s), par lithotripsie |
| 31.97 ↔ | Dilatation de la trachée, par endoscopie | 39.50.15 ↔ | Angioplastie ou athérectomie d'autre(s) vaisseau(x) non-coronaire(s), par lithotripsie |
| 31.99.00 ↔ | Autres opérations de la trachée, SAP | 39.50.19 ↔ | Angioplastie ou athérectomie d'autre(s) vaisseau(x) non-coronaire(s) par autre ballonnet |
| 31.99.99 ↔ | Autres opérations de la trachée, autre | 39.50.19 ↔ | Angioplastie ou athérectomie d'autre(s) vaisseau(x) non-coronaire(s) par autre ballonnet |
| 34.03 ↔ | Réouverture de thoracotomie | 39.50.20 ↔ | Angioplastie par laser à lame d'autre(s) vaisseau(x) non-coronaire(s) |
| 34.06 ↔ | Drainage de la cavité pleurale par voie thoracoscopique | 39.50.20 ↔ | Angioplastie par laser à lame d'autre(s) vaisseau(x) non-coronaire(s) |
| 34.21.00 ↔ | Thoracoscopie transpleurale, SAP | 39.50.21 ↔ | Angioplastie, thrombectomie d'autre(s) vaisseau(x) non-coronaire(s) |
| 34.21.10 ↔ | Thoracoscopie transpleurale, première intervention | 39.50.21 ↔ | Angioplastie, thrombectomie d'autre(s) vaisseau(x) non-coronaire(s) |
| 34.21.20 ↔ | Thoracoscopie transpleurale, réintervention | 39.50.99 ↔ | Angioplastie ou athérectomie d'autre(s) vaisseau(x) non-coronaire(s), autre |
| 34.21.99 ↔ | Thoracoscopie transpleurale, autre | 39.50.99 ↔ | Angioplastie ou athérectomie d'autre(s) vaisseau(x) non-coronaire(s), autre |
| 34.22 ↔ | Médiastinoscopie | 39.52.99 ↔ | Autre réparation d'anévrisme, autre |
| 38.01 ↔ | Incision de vaisseaux intracrâniens | 39.59.30 ↔ | Autre réparation de vaisseaux de la tête et du cou, SAP |
| 38.11 ↔ | Endartériectomie de vaisseaux intracrâniens | 39.59.31 ↔ | Autre réparation de vaisseaux intracrâniens |
| 38.12 ↔ | Endartériectomie d'autres vaisseaux de la tête et du cou | 39.59.32 ↔ | Autre réparation d'artère vertébrale extracrânienne |
| 38.32.10 ↔ | Résection d'artères extracrâniennes de la tête et du cou, avec anastomose | 39.59.33 ↔ | Autre réparation d'artères extracrâniennes de la tête et du cou, autre |
| 38.32.21 ↔ | Résection de la veine jugulaire, avec anastomose | 39.59.34 ↔ | Autre réparation de la veine jugulaire |
| 38.32.22 ↔ | Résection de veines extracrâniennes superficielles de la tête et du cou, avec anastomose | 39.59.39 ↔ | Autre réparation de vaisseaux de la tête et du cou, autre |
| 38.32.99 ↔ | Résection d'autres vaisseaux de la tête et du cou, avec anastomose, autre | 39.59.40 ↔ | Autre réparation de vaisseaux de membre supérieur, SAP |
| 38.42 ↔ | Résection d'autres vaisseaux de la tête et du cou, avec remplacement | 39.59.41 ↔ | Autre réparation d'artères de membre supérieur |
| 38.7X.21 ↔ | Insertion d'un système de protection anti-embolie dans la veine cave, par voie transluminale percutanée | 39.59.42 ↔ | Autre réparation de la veine sous-clavière, de la veine axillaire et de la veine brachio-céphalique |
| 38.82.00 ↔ | Autre occlusion chirurgicale de vaisseaux de la tête et du cou, SAP | 39.59.48 ↔ | Autre réparation d'autres veines profondes du membre supérieur |
| 38.82.10 ↔ | Autre occlusion chirurgicale d'artères extracrâniennes de la tête et du cou | 39.59.49 ↔ | Autre réparation de vaisseaux de membre supérieur, autre |
| 38.82.20 ↔ | Autre occlusion chirurgicale de veines extracrâniennes de la tête et du cou, SAP | 39.59.50 ↔ | Autre réparation de vaisseaux thoraciques, SAP |
| 38.82.21 ↔ | Autre occlusion chirurgicale de la veine jugulaire | 39.59.51 ↔ | Autre réparation de l'aorte thoracique |
| 38.82.22 ↔ | Autre occlusion chirurgicale d'autres veines extracrâniennes profondes de la tête et du cou | 39.59.52 ↔ | Autre réparation de l'artère pulmonaire |
| 38.82.29 ↔ | Autre occlusion chirurgicale de veines extracrâniennes de la tête et du cou, autre | 39.59.53 ↔ | Autre réparation d'artères thoraciques, autre |
| 38.82.99 ↔ | Autre occlusion chirurgicale de vaisseaux de la tête et du cou, autre | 39.59.54 ↔ | Autre réparation de la veine pulmonaire |
| 38.85.00 ↔ | Autre occlusion chirurgicale d'autres vaisseaux thoraciques, SAP | | |
| 38.85.11 ↔ | Autre occlusion chirurgicale de l'artère sous-clavière | | |
| 38.85.12 ↔ | Autre occlusion chirurgicale de l'artère pulmonaire | | |
| 38.85.13 ↔ | Autre occlusion chirurgicale du tronc brachio-céphalique | | |
| 38.85.21 ↔ | Autre occlusion chirurgicale de la veine cave supérieure | | |
| 38.85.22 ↔ | Autre occlusion chirurgicale de la veine pulmonaire | | |
| 38.85.23 ↔ | Autre occlusion chirurgicale de la veine sous-clavière | | |
| 38.85.99 ↔ | Autre occlusion chirurgicale d'autres vaisseaux thoraciques, autre | | |

| | | | |
|------------|---|------------|--|
| 39.59.55 ↔ | Autre réparation de la veine cave supérieure | 39.72.20 ↔ | Embolisation sélective de vaisseaux extracrâniens de la tête et du cou, SAP |
| 39.59.59 ↔ | Autre réparation de vaisseaux thoraciques, autre | 39.72.24 ↔ | Embolisation sélective de vaisseaux extracrâniens de la tête et du cou, avec matériel embolisant adhésif |
| 39.59.60 ↔ | Autre réparation d'artères abdominales, SAP | 39.72.25 ↔ | Embolisation sélective de vaisseaux extracrâniens de la tête et du cou par plugs |
| 39.59.61 ↔ | Autre réparation de l'aorte abdominale | 39.72.26 ↔ | Embolisation sélective de vaisseaux extracrâniens de la tête et du cou avec coils |
| 39.59.62 ↔ | Autre réparation du tronc coéliquaie | 39.72.27 ↔ | Embolisation sélective de vaisseaux extracrâniens de la tête et du cou avec particules |
| 39.59.63 ↔ | Autre réparation de l'artère gastrique | 39.72.28 ↔ | Embolisation sélective de vaisseaux extracrâniens de la tête et du cou avec liquides embolisants |
| 39.59.64 ↔ | Autre réparation de l'artère hépatique | 39.72.29 ↔ | Embolisation sélective de vaisseaux extracrâniens de la tête et du cou, autre |
| 39.59.65 ↔ | Autre réparation de l'artère splénique | 39.72.2A ↔ | Embolisation sélective de vaisseaux extracrâniens de la tête et du cou avec liquides embolisants, ballonnets (détachables) |
| 39.59.66 ↔ | Autre réparation de l'artère rénale | 39.72.2B ↔ | Embolisation sélective de vaisseaux extracrâniens de la tête et du cou par filtres [parapluie] |
| 39.59.67 ↔ | Autre réparation de l'artère mésentérique | 39.73.00 ↔ | Implantation endovasculaire d'une endoprothèse [stent graft] dans l'aorte thoracique et thoraco-abdominale, SAP |
| 39.59.68 ↔ | Autre réparation de l'artère iliaque | 39.73.09 ↔ | Implantation endovasculaire d'une endoprothèse [stent graft] dans l'aorte thoracique et thoraco-abdominale, autre |
| 39.59.69 ↔ | Autre réparation d'artères abdominales, autre | 39.73.31 ↔ | Implantation endovasculaire d'endoprothèses [stent graft] dans l'aorte thoracique, sans ouverture |
| 39.59.70 ↔ | Autre réparation de veines abdominales, SAP | 39.73.32 ↔ | Implantation endovasculaire d'endoprothèses [stent graft] dans l'aorte thoracique, avec 1 ouverture |
| 39.59.71 ↔ | Autre réparation de la veine cave inférieure | 39.73.33 ↔ | Implantation endovasculaire d'endoprothèses [stent graft] dans l'aorte thoracique, avec 2 ouvertures |
| 39.59.72 ↔ | Autre réparation de la veine iliaque | 39.73.34 ↔ | Implantation endovasculaire d'endoprothèses [stent graft] dans l'aorte thoracique, avec 3 ouvertures |
| 39.59.79 ↔ | Autre réparation de veines abdominales, autre | 39.73.35 ↔ | Implantation endovasculaire d'endoprothèses [stent graft] dans l'aorte thoracique, avec 4 ouvertures et plus |
| 39.59.80 ↔ | Autre réparation de vaisseaux de membre inférieur, SAP | 39.73.36 ↔ | Implantation endovasculaire d'endoprothèses [stent graft] dans l'aorte thoracique, avec réparation d'une branche vasculaire par technique de greffe parallèle |
| 39.59.81 ↔ | Autre réparation d'artères de membre inférieur | 39.73.37 ↔ | Implantation endovasculaire d'endoprothèses [stents grafts] dans l'aorte thoracique, avec réparation de 2 branches vasculaires et plus par technique de greffe parallèle |
| 39.59.82 ↔ | Autre réparation de la veine fémorale | 39.73.41 ↔ | Implantation endovasculaire d'endoprothèses [stents grafts] dans l'aorte thoraco-abdominale, sans ouverture |
| 39.59.83 ↔ | Autre réparation de la veine poplitée | 39.73.42 ↔ | Implantation endovasculaire d'endoprothèses [stents grafts] dans l'aorte thoraco-abdominale, avec 1 ouverture |
| 39.59.88 ↔ | Autre réparation d'autres veines profondes du membre inférieur | 39.73.43 ↔ | Implantation endovasculaire d'endoprothèses [stents grafts] dans l'aorte thoraco-abdominale, avec 2 ouvertures |
| 39.59.89 ↔ | Autre réparation de vaisseaux de membre inférieur, autre | 39.73.44 ↔ | Implantation endovasculaire d'endoprothèses [stents grafts] dans l'aorte thoraco-abdominale, avec 3 ouvertures |
| 39.59.90 ↔ | Autre réparation de vaisseau, plastie de valves veineuses | 39.73.45 ↔ | Implantation endovasculaire d'endoprothèses [stents grafts] dans l'aorte thoraco-abdominale, avec 4 ouvertures et plus |
| 39.71.00 ↔ | Implantation endovasculaire d'une endoprothèse [stent graft] dans l'aorte abdominale, SAP | 39.73.46 ↔ | Implantation endovasculaire d'endoprothèses [stents grafts] dans l'aorte thoraco-abdominale, avec réparation d'une branche vasculaire par technique de greffe parallèle |
| 39.71.09 ↔ | Implantation endovasculaire d'une endoprothèse [stent graft] dans l'aorte abdominale, autre | 39.73.47 ↔ | Implantation endovasculaire d'endoprothèses [stents grafts] dans l'aorte thoraco-abdominale, avec réparation de 2 branches vasculaires et plus par technique de greffe parallèle |
| 39.71.21 ↔ | Implantation endovasculaire d'endoprothèses [stent graft] dans l'aorte abdominale, sans ouverture | 39.75.01 ↔ | Intervention vasculaire percutanée transluminale, autres vaisseaux, ablation de corps étranger par cathéter d'extraction, à panier, etc. |
| 39.71.22 ↔ | Implantation endovasculaire d'endoprothèses [stent graft] dans l'aorte abdominale, avec 1 ouverture | | |
| 39.71.23 ↔ | Implantation endovasculaire d'endoprothèses [stent graft] dans l'aorte abdominale, avec 2 ouvertures | | |
| 39.71.24 ↔ | Implantation endovasculaire d'endoprothèses [stent graft] dans l'aorte abdominale, avec 3 ouvertures | | |
| 39.71.25 ↔ | Implantation endovasculaire d'endoprothèses [stent graft] dans l'aorte abdominale, avec 4 ouvertures et plus | | |
| 39.71.31 ↔ | Implantation endovasculaire d'endoprothèses [stent graft] dans l'aorte abdominale, avec réparation d'une branche vasculaire par technique de greffe parallèle | | |
| 39.71.32 ↔ | Implantation endovasculaire d'endoprothèses [stents grafts] dans l'aorte abdominale, avec réparation de deux branches vasculaires ou plus par technique de greffe parallèle | | |
| 39.72.00 ↔ | Réparation ou occlusion endovasculaire des vaisseaux de la tête et du cou, SAP | | |
| 39.72.09 ↔ | Réparation ou occlusion endovasculaire des vaisseaux de la tête et du cou, autre | | |
| 39.72.10 ↔ | Embolisation sélective de vaisseaux intracrâniens, SAP | | |
| 39.72.14 ↔ | Embolisation sélective de vaisseaux intracrâniens, avec matériel embolisant adhésif | | |
| 39.72.15 ↔ | Embolisation sélective de vaisseaux intracrâniens par plugs | | |
| 39.72.16 ↔ | Embolisation sélective de vaisseaux intracrâniens avec coils | | |
| 39.72.17 ↔ | Embolisation sélective de vaisseaux intracrâniens avec particules | | |
| 39.72.18 ↔ | Embolisation sélective de vaisseaux intracrâniens avec liquides embolisants | | |
| 39.72.19 ↔ | Embolisation sélective de vaisseaux intracrâniens, autre | | |
| 39.72.1A ↔ | Embolisation sélective de vaisseaux intracrâniens par ballonnets (détachables) embolisants | | |
| 39.72.1B ↔ | Embolisation sélective de vaisseaux intracrâniens par filtres [parapluie] | | |

- 39.75.10 ↔ Intervention vasculaire transluminale percutanée, autres vaisseaux, emploi de systèmes de cathéters pour recanalisation d'obstructions totales
- 39.75.11 ↔ Intervention vasculaire transluminale percutanée, autres vaisseaux, thrombectomie à lame rotative
- 39.75.11 ↔ Intervention vasculaire transluminale percutanée, autres vaisseaux, thrombectomie à lame rotative
- 39.75.12 ↔ Intervention vasculaire transluminale percutanée, autres vaisseaux, angioplastie au laser
- 39.75.13 ↔ Intervention vasculaire transluminale percutanée, autres vaisseaux, système de protection anti-embolie (vaisseaux périphériques ou viscéraux)
- 39.75.14 ↔ Intervention vasculaire transluminale percutanée, autres vaisseaux, athérectomie
- 39.75.15 ↔ Intervention vasculaire transluminale percutanée, autres vaisseaux, thrombolyse sélective
- 39.75.16 ↔ Intervention vasculaire transluminale percutanée, autres vaisseaux, thrombolyse sélective, assistance échographique
- 39.75.30 ↔ Augmentation de la perfusion cérébrale par clampage endoaortique partiel à ballonnet
- 39.76.10 ↔ Angioplastie percutanée à ballonnet de vaisseau(x) (extracrânien(s)) précérébral(aux)
- 39.76.11 ↔ Angioplastie ou athérectomie percutanée de vaisseau(x) (extracrânien(s)) précérébral(aux) par lithotripsie
- 39.76.20 ↔ Angioplastie percutanée de vaisseau(x) (extracrânien(s)) précérébral(aux), système à lame rotative ou multilames
- 39.76.30 ↔ Angioplastie percutanée au laser de vaisseau(x) (extracrânien(s)) précérébral(aux)
- 39.76.40 ↔ Athérectomie percutanée de vaisseau(x) (extracrânien(s)) précérébral(aux)
- 39.76.50 ↔ Thrombolyse percutanée sélective de vaisseaux extracrâniens de la tête et du cou
- 39.76.61 ↔ Thrombectomie percutanée à lame rotative de vaisseau(x) (extracrânien(s)) précérébral(aux)
- 39.76.62 ↔ Thrombectomie percutanée de vaisseau(x) extracrânien(s) assistée par stent
- 39.76.69 ↔ Thrombectomie percutanée de vaisseau(x) (extracrânien(s)) précérébral(aux), autre
- 39.76.70 ↔ Extraction endovasculaire percutanée de corps étranger de vaisseaux extracrâniens de la tête et du cou
- 39.76.99 ↔ Intervention endovasculaire transluminale percutanée sur vaisseau(x) (extracrânien(s)) précérébral(aux), autre
- 39.77.50 ↔ Thrombolyse percutanée sélective de vaisseau(x) intracrânien(s)
- 39.77.70 ↔ Extraction endovasculaire percutanée de corps étranger de vaisseau(x) intracrânien(s)
- 39.79.21 ↔ Embolisation ou occlusion par coils, vaisseaux du membre supérieur
- 39.79.22 ↔ Embolisation ou occlusion par coils, aorte
- 39.79.24 ↔ Embolisation ou occlusion par coils, vaisseaux thoraciques
- 39.79.25 ↔ Embolisation ou occlusion par coils, vaisseaux viscéraux
- 39.79.26 ↔ Embolisation ou occlusion par coils, vaisseaux abdominaux et pelviens
- 39.79.27 ↔ Embolisation ou occlusion par coils, vaisseaux du membre inférieur
- 39.79.28 ↔ Embolisation ou occlusion par coils, vaisseaux rachidiens
- 39.79.29 ↔ Embolisation ou occlusion par coils, autres vaisseaux, autre
- 39.79.40 ↔ Embolisation sélective par ballonnets détachables, autres vaisseaux, SAP
- 39.79.41 ↔ Embolisation sélective par ballonnets détachables, vaisseaux du membre supérieur
- 39.79.42 ↔ Embolisation sélective par ballonnets détachables, aorte
- 39.79.44 ↔ Embolisation sélective par ballonnets détachables, vaisseaux thoraciques
- 39.79.45 ↔ Embolisation sélective par ballonnets détachables, vaisseaux viscéraux
- 39.79.46 ↔ Embolisation sélective par ballonnets détachables, vaisseaux abdominaux et pelviens
- 39.79.47 ↔ Embolisation sélective par ballonnets détachables, vaisseaux rachidiens
- 39.79.48 ↔ Embolisation sélective par ballonnets détachables, vaisseaux du membre inférieur
- 39.79.49 ↔ Embolisation sélective par ballonnets détachables, autres vaisseaux, autre
- 39.79.50 ↔ Embolisation sélective par filtres [parapluie], autres vaisseaux, SAP
- 39.79.51 ↔ Embolisation sélective par filtres [parapluie], vaisseaux du membre supérieur
- 39.79.52 ↔ Embolisation sélective par filtres [parapluie], aorte
- 39.79.54 ↔ Embolisation sélective par filtres [parapluie], vaisseaux thoraciques
- 39.79.55 ↔ Embolisation sélective par filtres [parapluie], vaisseaux viscéraux
- 39.79.56 ↔ Embolisation sélective par filtres [parapluie], vaisseaux abdominaux et pelviens
- 39.79.57 ↔ Embolisation sélective par filtres [parapluie], vaisseaux du membre inférieur
- 39.79.58 ↔ Embolisation sélective par filtres [parapluie], vaisseaux rachidiens
- 39.79.59 ↔ Embolisation sélective par filtres [parapluie], autres vaisseaux, autre
- 39.79.60 ↔ Embolisation sélective par particules, autres vaisseaux, SAP
- 39.79.61 ↔ Embolisation sélective par particules, vaisseaux du membre supérieur
- 39.79.62 ↔ Embolisation sélective par particules, aorte
- 39.79.64 ↔ Embolisation sélective par particules, vaisseaux thoraciques
- 39.79.65 ↔ Embolisation sélective par particules, vaisseaux viscéraux
- 39.79.66 ↔ Embolisation sélective par particules, vaisseaux abdominaux et pelviens
- 39.79.67 ↔ Embolisation sélective par particules, vaisseaux du membre inférieur
- 39.79.68 ↔ Embolisation sélective par particules, vaisseaux rachidiens
- 39.79.69 ↔ Embolisation sélective par particules, autres vaisseaux, autre
- 39.79.70 ↔ Fermeture d'artères par cathéter au laser, autres vaisseaux, SAP
- 39.79.71 ↔ Fermeture d'artères par cathéter au laser, artères du membre supérieur
- 39.79.72 ↔ Fermeture d'artères par cathéter au laser, aorte
- 39.79.74 ↔ Fermeture d'artères par cathéter au laser, vaisseaux thoraciques
- 39.79.75 ↔ Fermeture d'artères par cathéter au laser, vaisseaux du membre inférieur
- 39.79.76 ↔ Fermeture d'artères par cathéter au laser, vaisseaux viscéraux
- 39.79.77 ↔ Fermeture d'artères par cathéter au laser, vaisseaux abdominaux et pelviens
- 39.79.79 ↔ Fermeture d'artères par cathéter au laser, autres vaisseaux, autre
- 39.79.80 ↔ Fermeture d'artères par cathéter à radiofréquence, autres vaisseaux, SAP
- 39.79.81 ↔ Fermeture d'artères par cathéter à radiofréquence, artères du membre supérieur
- 39.79.82 ↔ Fermeture d'artères par cathéter à radiofréquence, aorte
- 39.79.84 ↔ Fermeture d'artères par cathéter à radiofréquence, vaisseaux thoraciques

| | | | |
|------------|---|------------|--|
| 39.79.85 ↔ | Fermeture d'artères par cathéter à radiofréquence, vaisseaux du membre inférieur | 39.8X.10 ↔ | Exploration du corps carotidien et d'autres corps vasculaires |
| 39.79.86 ↔ | Fermeture d'artères par cathéter à radiofréquence, vaisseaux viscéraux | 39.8X.11 ↔ | Excision du corps carotidien et d'autres corps vasculaires |
| 39.79.87 ↔ | Fermeture d'artères par cathéter à radiofréquence, vaisseaux abdominaux et pelviens | 39.8X.21 ↔ | Révision sans remplacement de générateur d'impulsions pour activation du baroréflexe |
| 39.79.89 ↔ | Fermeture d'artères par cathéter à radiofréquence, autres vaisseaux, autre | 39.8X.22 ↔ | Ablation de générateur d'impulsions pour activation du baroréflexe |
| 39.79.91 ↔ | Embolisation sélective, vaisseaux membre supérieur, autre | 39.8X.31 ↔ | Révision sans remplacement d'électrode(s) pour activation du baroréflexe |
| 39.79.92 ↔ | Embolisation sélective, aorte, autre | 39.8X.32 ↔ | Ablation d'électrode(s) pour activation du baroréflexe |
| 39.79.94 ↔ | Embolisation sélective, vaisseaux thoraciques | 39.8X.99 ↔ | Opération du corps carotidien, du sinus carotidien et d'autres corps vasculaires, autre |
| 39.79.95 ↔ | Embolisation sélective, vaisseaux viscéraux, autre | 39.B1.09 ↔ | Implantation transluminale (percutanée) de stents sans libération de substance médicamenteuse, autre |
| 39.79.96 ↔ | Embolisation sélective, vaisseaux abdominaux et pelviens, autre | 39.B1.11 ↔ | Implantation transluminale (percutanée) de stents sans libération de substance médicamenteuse, vaisseaux intracrâniens |
| 39.79.97 ↔ | Embolisation sélective, vaisseaux du membre inférieur, autre | 39.B1.22 ↔ | Implantation transluminale (percutanée) de stents sans libération de substance médicamenteuse, artère carotide SAP |
| 39.79.98 ↔ | Embolisation sélective, vaisseaux rachidiens, autre | 39.B1.23 ↔ | Implantation transluminale (percutanée) de stents sans libération de substance médicamenteuse, artère carotide commune |
| 39.79.A0 ↔ | Embolisation sélective par plugs, autres vaisseaux, SAP | 39.B1.25 ↔ | Implantation transluminale (percutanée) de stents sans libération de substance médicamenteuse, artère carotide interne extracrânienne |
| 39.79.A1 ↔ | Embolisation sélective par plugs, vaisseaux du membre supérieur | 39.B1.26 ↔ | Implantation transluminale (percutanée) de stents sans libération de substance médicamenteuse, artère carotide interne extracrânienne avec artère carotide commune |
| 39.79.A2 ↔ | Embolisation sélective par plugs, aorte | 39.B1.27 ↔ | Implantation transluminale (percutanée) de stents sans libération de substance médicamenteuse, artère carotide externe |
| 39.79.A4 ↔ | Embolisation sélective par plugs, vaisseaux thoraciques | 39.B1.28 ↔ | Implantation transluminale (percutanée) de stents sans libération de substance médicamenteuse, artère vertébrale extracrânienne |
| 39.79.A5 ↔ | Embolisation sélective par plugs, vaisseaux viscéraux | 39.B1.31 ↔ | Implantation transluminale (percutanée) de stents sans libération de substance médicamenteuse, vaisseaux de l'épaule et du bras |
| 39.79.A6 ↔ | Embolisation sélective par plugs, vaisseaux abdominaux et pelviens | 39.B1.51 ↔ | Implantation transluminale (percutanée) de stents sans libération de substance médicamenteuse, vaisseaux de l'avant-bras |
| 39.79.A7 ↔ | Embolisation sélective par plugs, vaisseaux du membre inférieur | 39.B1.71 ↔ | Implantation transluminale (percutanée) de stents sans libération de substance médicamenteuse, aorte |
| 39.79.A8 ↔ | Embolisation sélective par plugs, vaisseaux rachidiens | 39.B1.74 ↔ | Implantation transluminale (percutanée) de stents sans libération de substance médicamenteuse, isthme aortique |
| 39.79.A9 ↔ | Embolisation sélective par plugs, autres vaisseaux, autre | 39.B1.81 ↔ | Implantation transluminale (percutanée) de stents sans libération de substance médicamenteuse, autres vaisseaux thoraciques |
| 39.79.B1 ↔ | Embolisation sélective par liquides embolisants, vaisseaux du membre supérieur | 39.B1.A4 ↔ | Implantation transluminale (percutanée) de stents sans libération de substance médicamenteuse, artère pulmonaire |
| 39.79.B2 ↔ | Embolisation sélective par liquides embolisants, aorte | 39.B1.C1 ↔ | Implantation transluminale (percutanée) de stents sans libération de substance médicamenteuse, autres artères abdominales et pelviennes |
| 39.79.B4 ↔ | Embolisation sélective par liquides embolisants, vaisseaux thoraciques | 39.B1.C3 ↔ | Implantation transluminale (percutanée) de stents sans libération de substance médicamenteuse, artère iliaque |
| 39.79.B5 ↔ | Embolisation sélective par liquides embolisants, vaisseaux viscéraux | 39.B1.D1 ↔ | Implantation transluminale (percutanée) de stents sans libération de substance médicamenteuse, vaisseaux viscéraux |
| 39.79.B6 ↔ | Embolisation sélective par liquides embolisants, vaisseaux abdominaux et pelviens | 39.B1.G1 ↔ | Implantation transluminale (percutanée) de stents sans libération de substance médicamenteuse, artères de la cuisse |
| 39.79.B7 ↔ | Embolisation sélective par liquides embolisants, vaisseaux du membre inférieur | 39.B1.H1 ↔ | Implantation transluminale (percutanée) de stents sans libération de substance médicamenteuse, vaisseaux de la jambe |
| 39.79.B8 ↔ | Embolisation sélective par liquides embolisants, vaisseaux rachidiens | | |
| 39.79.C1 ↔ | Embolisation sélective avec matériel embolisant adhésif, vaisseaux du membre supérieur | | |
| 39.79.C2 ↔ | Embolisation sélective avec matériel embolisant adhésif, aorte | | |
| 39.79.C4 ↔ | Embolisation sélective avec matériel embolisant adhésif, vaisseaux thoraciques | | |
| 39.79.C5 ↔ | Embolisation sélective avec matériel embolisant adhésif, vaisseaux viscéraux | | |
| 39.79.C6 ↔ | Embolisation sélective avec matériel embolisant adhésif, vaisseaux abdominaux et pelviens | | |
| 39.79.C7 ↔ | Embolisation sélective avec matériel embolisant adhésif, vaisseaux du membre inférieur | | |
| 39.79.C8 ↔ | Embolisation sélective avec matériel embolisant adhésif, vaisseaux rachidiens | | |
| 39.7A.22 ↔ | Implantation endovasculaire d'endoprothèses [stents grafts] dans l'artère du bassin, avec réparation d'une branche vasculaire par technique de greffe parallèle | | |
| 39.7A.31 ↔ | Implantation endovasculaire d'endoprothèses [stents grafts] dans la veine cave | | |
| 39.7A.32 ↔ | Implantation endovasculaire d'endoprothèses [stents grafts] dans la veine porte | | |
| 39.7A.41 ↔ | Implantation endovasculaire d'endoprothèses [stents grafts] dans des vaisseaux rénaux | | |

| | | | |
|------------|--|------------|---|
| 39.B1.J3 ↔ | Implantation transluminale (percutanée) de stents sans libération de substance médicamenteuse, veine pulmonaire | 39.B2.H1 ↔ | Implantation transluminale (percutanée) de stents avec libération de substance médicamenteuse, vaisseaux de la jambe |
| 39.B1.J7 ↔ | Implantation transluminale (percutanée) de stents sans libération de substance médicamenteuse, veine cave | 39.B2.J3 ↔ | Implantation transluminale (percutanée) de stents avec libération de substance médicamenteuse, veine pulmonaire |
| 39.B1.JB ↔ | Implantation transluminale (percutanée) de stents sans libération de substance médicamenteuse, autres veines abdominales et pelviennes | 39.B2.J7 ↔ | Implantation transluminale (percutanée) de stents avec libération de substance médicamenteuse, veine cave |
| 39.B1.JF ↔ | Implantation transluminale (percutanée) de stents sans libération de substance médicamenteuse, veines de la cuisse | 39.B2.JB ↔ | Implantation transluminale (percutanée) de stents avec libération de substance médicamenteuse, autres veines abdominales et pelviennes |
| 39.B1.JI ↔ | Implantation transluminale (percutanée) de stents sans libération de substance médicamenteuse, veine porte | 39.B2.JF ↔ | Implantation transluminale (percutanée) de stents avec libération de substance médicamenteuse, veines de la cuisse |
| 39.B1.L1 ↔ | Implantation transluminale (percutanée) de stents sans libération de substance médicamenteuse, vaisseaux rachidiens | 39.B2.JI ↔ | Implantation transluminale (percutanée) de stents avec libération de substance médicamenteuse, veine porte |
| 39.B2.09 ↔ | Implantation transluminale (percutanée) de stents avec libération de substance médicamenteuse, autre | 39.B2.L1 ↔ | Implantation transluminale (percutanée) de stents avec libération de substance médicamenteuse, vaisseaux rachidiens |
| 39.B2.11 ↔ | Implantation transluminale (percutanée) de stents avec libération de substance médicamenteuse, vaisseaux intracrâniens | 39.B3.09 ↔ | Implantation transluminale (percutanée) de stents couverts sans libération de substance médicamenteuse, autre |
| 39.B2.22 ↔ | Implantation transluminale (percutanée) de stents avec libération de substance médicamenteuse, artère carotide SAP | 39.B3.11 ↔ | Implantation transluminale (percutanée) de stents couverts sans libération de substance médicamenteuse, vaisseaux intracrâniens |
| 39.B2.23 ↔ | Implantation transluminale (percutanée) de stents avec libération de substance médicamenteuse, artère carotide commune | 39.B3.22 ↔ | Implantation transluminale (percutanée) de stents couverts sans libération de substance médicamenteuse, artère carotide SAP |
| 39.B2.25 ↔ | Implantation transluminale (percutanée) de stents avec libération de substance médicamenteuse, artère carotide interne extracrânienne | 39.B3.23 ↔ | Implantation transluminale (percutanée) de stents couverts sans libération de substance médicamenteuse, artère carotide commune |
| 39.B2.26 ↔ | Implantation transluminale (percutanée) de stents avec libération de substance médicamenteuse, artère carotide interne extracrânienne avec artère carotide commune | 39.B3.25 ↔ | Implantation transluminale (percutanée) de stents couverts sans libération de substance médicamenteuse, artère carotide interne extracrânienne |
| 39.B2.27 ↔ | Implantation transluminale (percutanée) de stents avec libération de substance médicamenteuse, artère carotide externe | 39.B3.26 ↔ | Implantation transluminale (percutanée) de stents couverts sans libération de substance médicamenteuse, artère carotide interne extracrânienne avec artère carotide commune |
| 39.B2.28 ↔ | Implantation transluminale (percutanée) de stents avec libération de substance médicamenteuse, artère vertébrale extracrânienne | 39.B3.27 ↔ | Implantation transluminale (percutanée) de stents couverts sans libération de substance médicamenteuse, artère carotide externe |
| 39.B2.31 ↔ | Implantation transluminale (percutanée) de stents avec libération de substance médicamenteuse, vaisseaux de l'épaule et du bras | 39.B3.28 ↔ | Implantation transluminale (percutanée) de stents couverts sans libération de substance médicamenteuse, artère vertébrale extracrânienne |
| 39.B2.51 ↔ | Implantation transluminale (percutanée) de stents avec libération de substance médicamenteuse, vaisseaux de l'avant-bras | 39.B3.31 ↔ | Implantation transluminale (percutanée) de stents couverts sans libération de substance médicamenteuse, vaisseaux de l'épaule et du bras |
| 39.B2.71 ↔ | Implantation transluminale (percutanée) de stents avec libération de substance médicamenteuse, aorte | 39.B3.51 ↔ | Implantation transluminale (percutanée) de stents couverts sans libération de substance médicamenteuse, vaisseaux de l'avant-bras |
| 39.B2.74 ↔ | Implantation transluminale (percutanée) de stents avec libération de substance médicamenteuse, isthme aortique | 39.B3.81 ↔ | Implantation transluminale (percutanée) de stents couverts par voie transluminale percutanée sans libération de substance médicamenteuse, autres vaisseaux thoraciques |
| 39.B2.81 ↔ | Implantation transluminale (percutanée) de stents avec libération de substance médicamenteuse, autres vaisseaux thoraciques | 39.B3.C1 ↔ | Implantation transluminale (percutanée) de stents couverts sans libération de substance médicamenteuse, autres artères abdominales et pelviennes |
| 39.B2.A4 ↔ | Implantation transluminale (percutanée) de stents avec libération de substance médicamenteuse, artère pulmonaire | 39.B3.C3 ↔ | Implantation transluminale (percutanée) de stents couverts sans libération de substance médicamenteuse, artère iliaque |
| 39.B2.C1 ↔ | Implantation transluminale (percutanée) de stents avec libération de substance médicamenteuse, autres artères abdominales et pelviennes | 39.B3.D1 ↔ | Implantation transluminale (percutanée) de stents couverts sans libération de substance médicamenteuse, vaisseaux viscéraux |
| 39.B2.C3 ↔ | Implantation transluminale (percutanée) de stents avec libération de substance médicamenteuse, artère iliaque | 39.B3.G1 ↔ | Implantation transluminale (percutanée) de stents couverts sans libération de substance médicamenteuse, artères de la cuisse |
| 39.B2.D1 ↔ | Implantation transluminale (percutanée) de stents avec libération de substance médicamenteuse, vaisseaux viscéraux | | |
| 39.B2.G1 ↔ | Implantation transluminale (percutanée) de stents avec libération de substance médicamenteuse, artères de la cuisse | | |

| | | | |
|------------|---|------------|--|
| 39.B3.H1 ↔ | Implantation transluminale (percutanée) de stents couverts sans libération de substance médicamenteuse, vaisseaux de la jambe | 39.B4.J7 ↔ | Implantation transluminale (percutanée) de stents couverts avec libération de substance médicamenteuse, veine cave |
| 39.B3.J7 ↔ | Implantation transluminale (percutanée) de stents couverts sans libération de substance médicamenteuse, veine cave | 39.B4.JB ↔ | Implantation transluminale (percutanée) de stents couverts avec libération de substance médicamenteuse, autres veines abdominales et pelviennes |
| 39.B3.JB ↔ | Implantation transluminale (percutanée) de stents couverts sans libération de substance médicamenteuse, autres veines abdominales et pelviennes | 39.B4.JF ↔ | Implantation transluminale (percutanée) de stents couverts avec libération de substance médicamenteuse, veines de la cuisse |
| 39.B3.JF ↔ | Implantation transluminale (percutanée) de stents couverts sans libération de substance médicamenteuse, veines de la cuisse | 39.B4.JI ↔ | Implantation transluminale (percutanée) de stents couverts avec libération de substance médicamenteuse, veine porte |
| 39.B3.JI ↔ | Implantation transluminale (percutanée) de stents couverts sans libération de substance médicamenteuse, veine porte | 39.B4.L1 ↔ | Implantation transluminale (percutanée) de stents couverts avec libération de substance médicamenteuse, vaisseaux rachidiens |
| 39.B3.L1 ↔ | Implantation transluminale (percutanée) de stents couverts sans libération de substance médicamenteuse, vaisseaux rachidiens | 39.B5.09 ↔ | Implantation transluminale (percutanée) de stents Cheatham-Platinum non couverts, autre |
| 39.B4.09 ↔ | Implantation transluminale (percutanée) de stents couverts avec libération de substance médicamenteuse, autre | 39.B5.11 ↔ | Implantation transluminale (percutanée) de stents Cheatham-Platinum non couverts, vaisseaux intracrâniens |
| 39.B4.11 ↔ | Implantation transluminale (percutanée) de stents couverts avec libération de substance médicamenteuse, vaisseaux intracrâniens | 39.B5.22 ↔ | Implantation transluminale (percutanée) de stents Cheatham-Platinum non couverts, artère carotide SAP |
| 39.B4.22 ↔ | Implantation transluminale (percutanée) de stents couverts avec libération de substance médicamenteuse, artère carotide SAP | 39.B5.23 ↔ | Implantation transluminale (percutanée) de stents Cheatham-Platinum non couverts, artère carotide commune |
| 39.B4.23 ↔ | Implantation transluminale (percutanée) de stents couverts avec libération de substance médicamenteuse, artère carotide commune | 39.B5.25 ↔ | Implantation transluminale (percutanée) de stents Cheatham-Platinum non couverts, artère carotide interne extracrânienne |
| 39.B4.25 ↔ | Implantation transluminale (percutanée) de stents couverts avec libération de substance médicamenteuse, artère carotide interne extracrânienne | 39.B5.26 ↔ | Implantation transluminale (percutanée) de stents Cheatham-Platinum non couverts, artère carotide interne extracrânienne avec artère carotide commune |
| 39.B4.26 ↔ | Implantation transluminale (percutanée) de stents couverts avec libération de substance médicamenteuse, artère carotide interne extracrânienne avec artère carotide commune | 39.B5.27 ↔ | Implantation transluminale (percutanée) de stents Cheatham-Platinum non couverts, artère carotide externe |
| 39.B4.27 ↔ | Implantation transluminale (percutanée) de stents couverts avec libération de substance médicamenteuse, artère carotide externe | 39.B5.31 ↔ | Implantation transluminale (percutanée) de stents Cheatham-Platinum non couverts avec libération de substance médicamenteuse, vaisseaux de l'épaule et du bras |
| 39.B4.28 ↔ | Implantation transluminale (percutanée) de stents couverts avec libération de substance médicamenteuse, artère vertébrale extracrânienne | 39.B5.51 ↔ | Implantation transluminale (percutanée) de stents Cheatham-Platinum non couverts avec libération de substance médicamenteuse, vaisseaux de l'avant-bras |
| 39.B4.31 ↔ | Implantation transluminale (percutanée) de stents couverts avec libération de substance médicamenteuse, vaisseaux de l'épaule et du bras | 39.B5.71 ↔ | Implantation transluminale (percutanée) de stents Cheatham-Platinum non couverts, aorte |
| 39.B4.51 ↔ | Implantation transluminale (percutanée) de stents couverts avec libération de substance médicamenteuse, vaisseaux de l'avant-bras | 39.B5.74 ↔ | Implantation transluminale (percutanée) de stents Cheatham-Platinum non couverts, isthme aortique |
| 39.B4.81 ↔ | Implantation transluminale (percutanée) de stents couverts avec libération de substance médicamenteuse, autres vaisseaux thoraciques | 39.B5.81 ↔ | Implantation transluminale (percutanée) de stents Cheatham-Platinum non couverts, autres vaisseaux thoraciques |
| 39.B4.C1 ↔ | Implantation transluminale (percutanée) de stents couverts avec libération de substance médicamenteuse, autres artères abdominales et pelviennes | 39.B5.C1 ↔ | Implantation transluminale (percutanée) de stents Cheatham-Platinum non couverts, autres artères abdominales et pelviennes |
| 39.B4.C3 ↔ | Implantation transluminale (percutanée) de stents couverts avec libération de substance médicamenteuse, artère iliaque | 39.B5.C3 ↔ | Implantation transluminale (percutanée) de stents Cheatham-Platinum non couverts, artère iliaque |
| 39.B4.D1 ↔ | Implantation transluminale (percutanée) de stents couverts avec libération de substance médicamenteuse, vaisseaux viscéraux | 39.B5.D1 ↔ | Implantation transluminale (percutanée) de stents Cheatham-Platinum non couverts, vaisseaux viscéraux |
| 39.B4.G1 ↔ | Implantation transluminale (percutanée) de stents couverts avec libération de substance médicamenteuse, artères de la cuisse | 39.B5.G1 ↔ | Implantation transluminale (percutanée) de stents Cheatham-Platinum non couverts, artères de la cuisse |
| 39.B4.H1 ↔ | Implantation transluminale (percutanée) de stents couverts avec libération de substance médicamenteuse, vaisseaux de la jambe | 39.B5.H1 ↔ | Implantation transluminale (percutanée) de stents Cheatham-Platinum non couverts, vaisseaux de la jambe |
| | | 39.B5.J7 ↔ | Implantation transluminale (percutanée) de stents Cheatham-Platinum non couverts, veine cave |
| | | 39.B5.JB ↔ | Implantation transluminale (percutanée) de stents Cheatham-Platinum non couverts, autres veines abdominales et pelviennes |

| | | | |
|------------|--|------------|---|
| 39.B5.JF ↔ | Implantation transluminale (percutanée) de stents Cheatham-Platinum non couverts, veines de la cuisse | 39.B7.23 ↔ | Implantation transluminale (percutanée) de stents à grand lumen non couverts, artère carotide commune |
| 39.B5.JI ↔ | Implantation transluminale (percutanée) de stents Cheatham-Platinum non couverts, veine porte | 39.B7.25 ↔ | Implantation transluminale (percutanée) de stents à grand lumen non couverts, artère carotide interne extracrânienne |
| 39.B5.L1 ↔ | Implantation transluminale (percutanée) de stents Cheatham-Platinum non couverts, vaisseaux rachidiens | 39.B7.26 ↔ | Implantation transluminale (percutanée) de stents à grand lumen non couverts, artère carotide interne extracrânienne avec artère carotide commune |
| 39.B6.09 ↔ | Implantation transluminale (percutanée) de stents Cheatham-Platinum couverts, autre | 39.B7.27 ↔ | Implantation transluminale (percutanée) de stents à grand lumen non couverts, artère carotide externe |
| 39.B6.11 ↔ | Implantation transluminale (percutanée) de stents Cheatham-Platinum couverts, vaisseaux intracrâniens | 39.B7.28 ↔ | Implantation transluminale (percutanée) de stents à grand lumen non couverts, artère vertébrale extracrânienne |
| 39.B6.22 ↔ | Implantation transluminale (percutanée) de stents Cheatham-Platinum couverts, artère carotide SAP | 39.B7.31 ↔ | Implantation transluminale (percutanée) de stents à grand lumen non couverts, vaisseaux de l'épaule et du bras |
| 39.B6.23 ↔ | Implantation transluminale (percutanée) de stents Cheatham-Platinum couverts, artère carotide commune | 39.B7.51 ↔ | Implantation transluminale (percutanée) de stents à grand lumen non couverts, vaisseaux de l'avant-bras |
| 39.B6.25 ↔ | Implantation transluminale (percutanée) de stents Cheatham-Platinum couverts, artère carotide interne extracrânienne | 39.B7.71 ↔ | Implantation transluminale (percutanée) de stents à grand lumen non couverts, aorte |
| 39.B6.26 ↔ | Implantation transluminale (percutanée) de stents Cheatham-Platinum couverts, artère carotide interne extracrânienne avec artère carotide commune | 39.B7.74 ↔ | Implantation transluminale (percutanée) de stents à grand lumen non couverts, isthme aortique |
| 39.B6.27 ↔ | Implantation transluminale (percutanée) de stents Cheatham-Platinum couverts, artère carotide externe | 39.B7.81 ↔ | Implantation transluminale (percutanée) de stents à grand lumen non couverts, autres vaisseaux thoraciques |
| 39.B6.31 ↔ | Implantation transluminale (percutanée) de stents Cheatham-Platinum couverts avec libération de substance médicamenteuse, vaisseaux de l'épaule et du bras | 39.B7.A4 ↔ | Implantation transluminale (percutanée) de stents à grand lumen non couverts, artère pulmonaire |
| 39.B6.51 ↔ | Implantation transluminale (percutanée) de stents Cheatham-Platinum couverts avec libération de substance médicamenteuse, vaisseaux de l'avant-bras | 39.B7.C1 ↔ | Implantation transluminale (percutanée) de stents à grand lumen non couverts, autres artères abdominales et pelviennes |
| 39.B6.71 ↔ | Implantation transluminale (percutanée) de stents Cheatham-Platinum couverts, aorte | 39.B7.C3 ↔ | Implantation transluminale (percutanée) de stents à grand lumen non couverts, artère iliaque |
| 39.B6.74 ↔ | Implantation transluminale (percutanée) de stents Cheatham-Platinum couverts, isthme aortique | 39.B7.D1 ↔ | Implantation transluminale (percutanée) de stents à grand lumen non couverts, vaisseaux viscéraux |
| 39.B6.81 ↔ | Implantation transluminale (percutanée) de stents Cheatham-Platinum couverts, autres vaisseaux thoraciques | 39.B7.G1 ↔ | Implantation transluminale (percutanée) de stents à grand lumen non couverts, artères de la cuisse |
| 39.B6.C1 ↔ | Implantation transluminale (percutanée) de stents Cheatham-Platinum couverts, autres artères abdominales et pelviennes | 39.B7.H1 ↔ | Implantation transluminale (percutanée) de stents à grand lumen non couverts, vaisseaux de la jambe |
| 39.B6.C3 ↔ | Implantation transluminale (percutanée) de stents Cheatham-Platinum couverts, artère iliaque | 39.B7.J3 ↔ | Implantation transluminale (percutanée) de stents à grand lumen non couverts, veine pulmonaire |
| 39.B6.D1 ↔ | Implantation transluminale (percutanée) de stents Cheatham-Platinum couverts, vaisseaux viscéraux | 39.B7.J7 ↔ | Implantation transluminale (percutanée) de stents à grand lumen non couverts, veine cave |
| 39.B6.G1 ↔ | Implantation transluminale (percutanée) de stents Cheatham-Platinum couverts, artères de la cuisse | 39.B7.JB ↔ | Implantation transluminale (percutanée) de stents à grand lumen non couverts, autres veines abdominales et pelviennes |
| 39.B6.H1 ↔ | Implantation transluminale (percutanée) de stents Cheatham-Platinum couverts, vaisseaux de la jambe | 39.B7.JF ↔ | Implantation transluminale (percutanée) de stents à grand lumen non couverts, veines de la cuisse |
| 39.B6.J7 ↔ | Implantation transluminale (percutanée) de stents Cheatham-Platinum couverts, veine cave | 39.B7.JI ↔ | Implantation transluminale (percutanée) de stents à grand lumen non couverts, veine porte |
| 39.B6.JB ↔ | Implantation transluminale (percutanée) de stents Cheatham-Platinum couverts, autres veines abdominales et pelviennes | 39.B7.L1 ↔ | Implantation transluminale (percutanée) de stents à grand lumen non couverts, vaisseaux rachidiens |
| 39.B6.JF ↔ | Implantation transluminale (percutanée) de stents Cheatham-Platinum couverts, veines de la cuisse | 39.B8.09 ↔ | Implantation transluminale (percutanée) de stents à grand lumen couverts, autre |
| 39.B6.JI ↔ | Implantation transluminale (percutanée) de stents Cheatham-Platinum couverts, veine porte | 39.B8.11 ↔ | Implantation transluminale (percutanée) de stents à grand lumen couverts, vaisseaux intracrâniens |
| 39.B6.L1 ↔ | Implantation transluminale (percutanée) de stents Cheatham-Platinum couverts, vaisseaux rachidiens | 39.B8.22 ↔ | Implantation transluminale (percutanée) de stents à grand lumen couverts, artère carotide SAP |
| 39.B7.09 ↔ | Implantation transluminale (percutanée) de stents à grand lumen non couverts, autre | 39.B8.23 ↔ | Implantation transluminale (percutanée) de stents à grand lumen couverts, artère carotide commune |
| 39.B7.11 ↔ | Implantation transluminale (percutanée) de stents à grand lumen non couverts, vaisseaux intracrâniens | 39.B8.25 ↔ | Implantation transluminale (percutanée) de stents à grand lumen couverts, artère carotide interne extracrânienne |
| 39.B7.22 ↔ | Implantation transluminale (percutanée) de stents à grand lumen non couverts, artère carotide SAP | 39.B8.26 ↔ | Implantation transluminale (percutanée) de stents à grand lumen couverts, artère carotide interne extracrânienne avec artère carotide commune |
| | | 39.B8.27 ↔ | Implantation transluminale (percutanée) de stents à grand lumen couverts, artère carotide externe |
| | | 39.B8.28 ↔ | Implantation transluminale (percutanée) de stents à grand lumen couverts, artère vertébrale extracrânienne |

| | | | |
|------------|--|------------|--|
| 39.B8.31 ↔ | Implantation transluminale (percutanée) de stents à grand lumen couverts, vaisseaux de l'épaule et du bras | 39.BG.C1 ↔ | Implantation transluminale (percutanée) de stents en nitinol à maillage monobrin, autres artères abdominales et pelviennes |
| 39.B8.51 ↔ | Implantation transluminale (percutanée) de stents à grand lumen couverts, vaisseaux de l'avant-bras | 39.BG.C3 ↔ | Implantation transluminale (percutanée) de stents en nitinol à maillage monobrin, artère iliaque |
| 39.B8.71 ↔ | Implantation transluminale (percutanée) de stents à grand lumen couverts, aorte | 39.BG.G1 ↔ | Implantation transluminale (percutanée) de stents en nitinol à maillage monobrin, artères de la cuisse |
| 39.B8.74 ↔ | Implantation transluminale (percutanée) de stents à grand lumen couverts, isthme aortique | 39.BG.H1 ↔ | Implantation transluminale (percutanée) de stents en nitinol à maillage monobrin, vaisseaux de la jambe |
| 39.B8.81 ↔ | Implantation transluminale (percutanée) de stents à grand lumen couverts, autres vaisseaux thoraciques | 39.BH.09 ↔ | Implantation transluminale (percutanée) de stents pour modulation du flux lors d'anévrismes, autre |
| 39.B8.A4 ↔ | Implantation transluminale (percutanée) de stents à grand lumen couverts, artère pulmonaire | 39.BH.11 ↔ | Implantation transluminale (percutanée) de stents pour modulation du flux lors d'anévrismes, vaisseaux intracrâniens |
| 39.B8.C1 ↔ | Implantation transluminale (percutanée) de stents à grand lumen couverts, autres artères abdominales et pelviennes | 39.BH.22 ↔ | Implantation transluminale (percutanée) de stents pour modulation du flux lors d'anévrismes, artère carotide SAP |
| 39.B8.C3 ↔ | Implantation transluminale (percutanée) de stents à grand lumen couverts, artère iliaque | 39.BH.23 ↔ | Implantation transluminale (percutanée) de stents pour modulation du flux lors d'anévrismes, artère carotide commune |
| 39.B8.D1 ↔ | Implantation transluminale (percutanée) de stents à grand lumen couverts, vaisseaux viscéaux | 39.BH.25 ↔ | Implantation transluminale (percutanée) de stents pour modulation du flux lors d'anévrismes, artère carotide interne extracrânienne |
| 39.B8.G1 ↔ | Implantation transluminale (percutanée) de stents à grand lumen couverts, artères de la cuisse | 39.BH.26 ↔ | Implantation transluminale (percutanée) de stents pour modulation du flux lors d'anévrismes, artère carotide interne extracrânienne avec artère carotide commune |
| 39.B8.H1 ↔ | Implantation transluminale (percutanée) de stents à grand lumen couverts, vaisseaux de la jambe | 39.BH.27 ↔ | Implantation transluminale (percutanée) de stents pour modulation du flux lors d'anévrismes, artère carotide externe |
| 39.B8.J3 ↔ | Implantation transluminale (percutanée) de stents à grand lumen couverts, veine pulmonaire | 39.BH.28 ↔ | Implantation transluminale (percutanée) de stents pour modulation du flux lors d'anévrismes, artère vertébrale extracrânienne |
| 39.B8.J7 ↔ | Implantation transluminale (percutanée) de stents à grand lumen couverts, veine cave | 39.BH.31 ↔ | Implantation transluminale (percutanée) de stents pour modulation du flux lors d'anévrismes, vaisseaux de l'épaule et du bras |
| 39.B8.JB ↔ | Implantation transluminale (percutanée) de stents à grand lumen couverts, autres veines abdominales et pelviennes | 39.BH.51 ↔ | Implantation transluminale (percutanée) de stents pour modulation du flux lors d'anévrismes, vaisseaux de l'avant-bras |
| 39.B8.JF ↔ | Implantation transluminale (percutanée) de stents à grand lumen couverts, veines de la cuisse | 39.BH.71 ↔ | Implantation transluminale (percutanée) de stents pour modulation du flux lors d'anévrismes, aorte |
| 39.B8.JI ↔ | Implantation transluminale (percutanée) de stents à grand lumen couverts, veine porte | 39.BH.74 ↔ | Implantation transluminale (percutanée) de stents pour modulation du flux lors d'anévrismes, isthme de l'aorte |
| 39.B8.L1 ↔ | Implantation transluminale (percutanée) de stents à grand lumen couverts, vaisseaux rachidiens | 39.BH.81 ↔ | Implantation transluminale (percutanée) de stents pour modulation du flux lors d'anévrismes, autres vaisseaux thoraciques |
| 39.BA.09 ↔ | Implantation transluminale (percutanée) de stents à potentiel de croissance non couverts, autre | 39.BH.C1 ↔ | Implantation transluminale (percutanée) de stents pour modulation du flux lors d'anévrismes, autres artères abdominales et pelviennes |
| 39.BA.A4 ↔ | Implantation transluminale (percutanée) de stents à potentiel de croissance non couverts, artère pulmonaire | 39.BH.C3 ↔ | Implantation transluminale (percutanée) de stents pour modulation du flux lors d'anévrismes, artère iliaque |
| 39.BA.J3 ↔ | Implantation transluminale (percutanée) de stents à potentiel de croissance non couverts, veine pulmonaire | 39.BH.D1 ↔ | Implantation transluminale (percutanée) de stents pour modulation du flux lors d'anévrismes, vaisseaux viscéaux |
| 39.BB.09 ↔ | Implantation transluminale (percutanée) de stents à potentiel de croissance couverts, autre | 39.BH.G1 ↔ | Implantation transluminale (percutanée) de stents pour modulation du flux lors d'anévrismes, artères de la cuisse |
| 39.BB.A4 ↔ | Implantation transluminale (percutanée) de stents à potentiel de croissance couverts, artère pulmonaire | 39.BH.H1 ↔ | Implantation transluminale (percutanée) de stents pour modulation du flux lors d'anévrismes, vaisseaux de la jambe |
| 39.BB.J3 ↔ | Implantation transluminale (percutanée) de stents à potentiel de croissance couverts, veine pulmonaire | 39.BH.J7 ↔ | Implantation transluminale (percutanée) de stents pour modulation du flux lors d'anévrismes, veine cave |
| 39.BE ↔ | Implantation transluminale (percutanée) d'un stent auto-expansible de bifurcation, intracrânienne | 39.BH.JB ↔ | Implantation transluminale (percutanée) de stents pour modulation du flux lors d'anévrismes, autres veines abdominales et pelviennes |
| 39.BF.09 ↔ | Implantation transluminale (percutanée) de micro-stents auto-expansibles, autre | 39.BH.JF ↔ | Implantation transluminale (percutanée) de stents pour modulation du flux lors d'anévrismes, veines de la cuisse |
| 39.BF.11 ↔ | Implantation transluminale (percutanée) de micro-stents auto-expansibles, vaisseaux intracrâniens | | |
| 39.BF.51 ↔ | Implantation transluminale (percutanée) de micro-stents auto-expansibles, vaisseaux de l'avant-bras | | |
| 39.BF.H1 ↔ | Implantation transluminale (percutanée) de micro-stents auto-expansibles, vaisseaux de la jambe | | |
| 39.BG.09 ↔ | Implantation transluminale (percutanée) de stents en nitinol à maillage monobrin, autre | | |
| 39.BG.31 ↔ | Implantation transluminale (percutanée) de stents en nitinol à maillage monobrin, vaisseaux de l'épaule et du bras | | |
| 39.BG.81 ↔ | Implantation transluminale (percutanée) de stents en nitinol à maillage monobrin, autres vaisseaux thoraciques | | |

| | | | |
|------------|---|------------|---|
| 39.BH.JI ↔ | Implantation transluminale (percutanée) de stents pour modulation du flux lors d'anévrismes, veine porte | 40.3X.16 ↔ | Lymphadénectomie régionale, indépendante d'autre intervention, région médiastinale et péribronchique |
| 39.BH.L1 ↔ | Implantation transluminale (percutanée) de stents pour modulation du flux lors d'anévrismes, vaisseaux rachidiens | 40.3X.19 ↔ | Lymphadénectomie régionale, indépendante d'autre intervention, autre |
| 40.11.10 ↔ | Biopsie ouverte (par incision) de ganglion lymphatique médiastinal, para-aortique, iliaque ou pelvien | 40.3X.21 ↔ | Lymphadénectomie régionale dans le cadre d'une autre intervention, région cervicale |
| 40.11.11 ↔ | Biopsie ouverte (par incision) de ganglion lymphatique cervical, supraclaviculaire, axillaire ou inguinal | 40.3X.22 ↔ | Lymphadénectomie régionale dans le cadre d'une autre intervention, région axillaire |
| 40.21.00 ↔ | Excision de ganglion lymphatique cervical profond, SAP | 40.3X.23 ↔ | Lymphadénectomie régionale dans le cadre d'une autre intervention, région para-aortique, pelvienne ou iliaque |
| 40.21.10 ↔ | Excision de ganglions et vaisseaux lymphatiques isolés, ganglion cervical non marqué | 40.3X.24 ↔ | Lymphadénectomie régionale dans le cadre d'une autre intervention, pour obturation |
| 40.21.11 ↔ | Excision de ganglions et vaisseaux lymphatiques isolés, ganglion cervical marqué à l'aide d'un radio-isotope ou d'un colorant (lymphadénectomie de ganglion sentinelle) | 40.3X.25 ↔ | Lymphadénectomie régionale dans le cadre d'une autre intervention, région inguinale |
| 40.21.99 ↔ | Excision de ganglion lymphatique cervical profond, autre | 40.3X.26 ↔ | Lymphadénectomie régionale dans le cadre d'une autre intervention, région médiastinale et péribronchique |
| 40.22.00 ↔ | Excision de ganglion lymphatique mammaire interne, SAP | 40.3X.29 ↔ | Lymphadénectomie régionale dans le cadre d'une autre intervention, autre |
| 40.22.10 ↔ | Excision de ganglion lymphatique mammaire interne, par thoroscopie | 40.71.11 ↔ | Anastomose lymphoveineuse microchirurgicale |
| 40.22.20 ↔ | Excision chirurgicale ouverte de ganglion lymphatique mammaire interne | 40.71.21 ↔ | Transplantation de ganglions lymphatiques avec anastomose microvasculaire |
| 40.22.99 ↔ | Excision de ganglion lymphatique mammaire interne, autre | 40.71.31 ↔ | Transplantation de vaisseaux lymphatiques périphériques avec anastomose microvasculaire |
| 40.23.00 ↔ | Excision de ganglion lymphatique axillaire, SAP | 40.79 ↔ | Réparation et transplantation de structures lymphatiques, autre |
| 40.23.10 ↔ | Excision de ganglion lymphatique axillaire, non marqué | 40.9X.20 ↔ | Incision de lymphocèle |
| 40.23.11 ↔ | Excision de ganglion lymphatique axillaire marqué à l'aide d'un radio-isotope ou d'un colorant (lymphadénectomie de ganglion sentinelle) | 42.09.11 ↔ | Autre incision chirurgicale ouverte de l'œsophage |
| 40.23.99 ↔ | Excision de ganglion lymphatique axillaire, autre | 42.09.12 ↔ | Autre incision laparoscopique de l'œsophage |
| 40.29.10 ↔ | Excision de ganglion lymphatique médiastinal, SAP | 42.10 ↔ | Œsophagostomie, SAP |
| 40.29.11 ↔ | Excision chirurgicale ouverte de ganglion lymphatique médiastinal | 42.11 ↔ | Œsophagostomie cervicale |
| 40.29.12 ↔ | Excision de ganglion lymphatique médiastinal, par thoroscopie | 42.12 ↔ | Extériorisation du sac œsophagien |
| 40.29.19 ↔ | Excision de ganglion lymphatique médiastinal, autre | 42.19 ↔ | Autre fistulisation externe de l'œsophage |
| 40.29.20 ↔ | Excision de ganglion lymphatique para-aortique | 42.25 ↔ | Biopsie de l'œsophage à ciel ouvert |
| 40.29.30 ↔ | Excision de ganglion lymphatique iliaque | 42.31 ↔ | Excision locale de diverticule œsophagien |
| 40.29.70 ↔ | Excision de lymphangiome ou d'hygroma kystique | 42.32 ↔ | Excision locale d'autre lésion ou tissu œsophagien |
| 40.29.80 ↔ | Excision d'adénopathie abdominale, excision de plusieurs ganglions (avec biopsie du foie), SAP | 42.39 ↔ | Autre destruction de lésion ou de tissu œsophagien |
| 40.29.81 ↔ | Excision d'adénopathie abdominale, excision de plusieurs ganglions (avec biopsie du foie), chirurgie ouverte [laparotomie de stadification] | 42.40 ↔ | Œsophagectomie, SAP |
| 40.29.82 ↔ | Excision d'adénopathie abdominale, excision de plusieurs ganglions (avec biopsie du foie), par laparoscopie [laparotomie de stadification] | 42.41.00 ↔ | Œsophagectomie partielle, SAP |
| 40.29.89 ↔ | Excision d'adénopathie abdominale, excision de plusieurs ganglions (avec biopsie du foie), autre | 42.41.10 ↔ | Œsophagectomie partielle, sans rétablissement de continuité |
| 40.29.99 ↔ | Excision simple d'autre structure lymphatique, autre | 42.41.20 ↔ | Œsophagectomie partielle, avec rétablissement de continuité |
| 40.3X.10 ↔ | Lymphadénectomie régionale, indépendante d'autre intervention, SAP | 42.41.99 ↔ | Œsophagectomie partielle, autre |
| 40.3X.11 ↔ | Lymphadénectomie régionale, indépendante d'autre intervention, région cervicale | 42.42.00 ↔ | Œsophagectomie totale, SAP |
| 40.3X.12 ↔ | Lymphadénectomie régionale, indépendante d'autre intervention, région axillaire | 42.42.10 ↔ | Œsophagectomie totale, sans rétablissement de la continuité |
| 40.3X.13 ↔ | Lymphadénectomie régionale, indépendante d'autre intervention, région para-aortique, pelvienne ou iliaque ou pour obturation | 42.42.20 ↔ | Œsophagectomie totale avec rétablissement de la continuité, par voie transmédiastinale |
| 40.3X.14 ↔ | Lymphadénectomie régionale, indépendante d'autre intervention, région inguinale, chirurgie ouverte | 42.42.21 ↔ | Œsophagectomie totale avec rétablissement de la continuité, par voie thoraco-abdominale |
| 40.3X.15 ↔ | Lymphadénectomie régionale, indépendante d'autre intervention, région inguinale, par laparoscopie | 42.42.29 ↔ | Œsophagectomie totale avec rétablissement de la continuité, par autre abord |
| | | 42.42.99 ↔ | Œsophagectomie totale, autre |
| | | 42.51.00 ↔ | Anastomose œsophago-œsophagienne intrathoracique, SAP |
| | | 42.51.10 ↔ | Anastomose œsophago-œsophagienne intrathoracique, correction d'atrésie pour rétablissement du transit pharyngo-œsophagien et réparation de fistule trachéo-œsophagienne congénitale |
| | | 42.51.99 ↔ | Anastomose œsophago-œsophagienne intrathoracique, autre |
| | | 42.52 ↔ | Anastomose œso-gastrique intrathoracique |
| | | 42.53 ↔ | Anastomose œsophagienne intrathoracique avec interposition d'intestin grêle |
| | | 42.54 ↔ | Autre anastomose œso-entérale intrathoracique |
| | | 42.55 ↔ | Anastomose œsophagienne intrathoracique avec interposition colique |
| | | 42.56 ↔ | Autre anastomose œso-colique intrathoracique |

| | | | |
|------------|--|------------|--|
| 42.58 ↔ | Anastomose œsophagienne intrathoracique avec autre interposition | 50.12.11 ↔ | Biopsie du foie, par excision, par chirurgie ouverte |
| 42.59 ↔ | Anastomose intrathoracique de l'œsophage, autre | 50.12.12 ↔ | Biopsie du foie, par biopsie à l'aiguille, par chirurgie ouverte |
| 42.61 ↔ | Œsophago-œsophagostomie anté sternale | 76.11.00 ↔ | Biopsie d'os de la face, SAP |
| 42.62 ↔ | Œsophago-gastrostomie anté sternale | 76.11.11 ↔ | Biopsie ouverte (par incision) d'os de la face |
| 42.63 ↔ | Anastomose œsophagienne anté sternale avec interposition d'intestin grêle | 76.11.99 ↔ | Biopsie d'os de la face, autre |
| 42.64 ↔ | Autre œsophago-entérostomie anté sternale | 76.19.11 ↔ | Biopsie ouverte (par incision) de l'articulation temporo-mandibulaire |
| 42.65 ↔ | Anastomose œsophagienne anté sternale avec interposition colique | 76.19.12 ↔ | Biopsie de l'articulation temporo-mandibulaire par arthroscopie |
| 42.66 ↔ | Autre œsophago-colostomie anté sternale | 76.5X.00 ↔ | Arthroplastie temporo-mandibulaire, SAP |
| 42.68 ↔ | Autre anastomose œsophagienne anté sternale avec interposition | 76.5X.10 ↔ | Condylectomie avec reconstruction de l'articulation temporo-mandibulaire |
| 42.69 ↔ | Anastomose œsophagienne anté sternale, autre | 76.5X.19 ↔ | Condylectomie sur l'articulation temporo-mandibulaire, autre |
| 42.7X.11 ↔ | Œsophagomyotomie chirurgicale ouverte | 76.5X.20 ↔ | Discoplastie avec reconstruction de l'articulation temporo-mandibulaire |
| 42.7X.12 ↔ | Œsophagomyotomie laparoscopique | 76.5X.29 ↔ | Discoplastie sur l'articulation temporo-mandibulaire, autre |
| 42.7X.21 ↔ | Œsophagomyotomie pharyngo-cervicale chirurgicale ouverte | 76.5X.30 ↔ | Extirpation du disque articulaire [dissectomie] avec reconstruction de l'articulation temporo-mandibulaire |
| 42.7X.22 ↔ | Œsophagomyotomie pharyngo-cervicale par laparoscopie | 76.5X.39 ↔ | Extirpation du disque articulaire [dissectomie] de l'articulation temporo-mandibulaire, autre |
| 42.7X.31 ↔ | Œsophago-gastromyotomie chirurgicale ouverte | 76.5X.40 ↔ | Résection du tubercule articulaire de l'articulation temporo-mandibulaire |
| 42.7X.32 ↔ | Œsophago-gastromyotomie laparoscopique | 76.5X.41 ↔ | Plastie de reconstruction de l'articulation temporo-mandibulaire |
| 42.81.20 ↔ | Insertion et remplacement de prothèse non auto-expansible (tube permanent) dans l'œsophage, par chirurgie ouverte | 76.5X.42 ↔ | Stabilisation (limitant la mobilité) de l'articulation temporo-mandibulaire |
| 42.81.21 ↔ | Insertion et remplacement de deux prothèses non auto-expansibles (tubes permanents) dans l'œsophage, par chirurgie ouverte | 76.5X.50 ↔ | Extraction arthroscopique de souris de l'articulation temporo-mandibulaire |
| 42.81.22 ↔ | Insertion et remplacement de plus de deux prothèses non auto-expansibles (tubes permanents) dans l'œsophage, par chirurgie ouverte | 76.5X.59 ↔ | Extraction de souris de l'articulation temporo-mandibulaire, autre |
| 42.81.30 ↔ | Insertion et remplacement de prothèse non auto-expansible (tube permanent) dans l'œsophage, par laparoscopie | 76.5X.60 ↔ | Implantation d'endoprothèse dans l'articulation temporo-mandibulaire |
| 42.81.31 ↔ | Insertion et remplacement de deux prothèses non auto-expansibles (tubes permanents) dans l'œsophage, par laparoscopie | 76.5X.61 ↔ | Remplacement d'endoprothèse dans l'articulation temporo-mandibulaire |
| 42.81.32 ↔ | Insertion et remplacement de plus de deux prothèses non auto-expansibles (tubes permanents) dans l'œsophage, par laparoscopie | 76.5X.90 ↔ | Autre arthroplastie ou discoplastie de l'articulation temporo-mandibulaire |
| 42.81.50 ↔ | Insertion et remplacement de prothèse auto-expansible (tube permanent) dans l'œsophage, par chirurgie ouverte | 76.5X.99 ↔ | Arthroplastie temporo-mandibulaire, autre |
| 42.81.51 ↔ | Insertion et remplacement de deux prothèses auto-expansibles (tubes permanents) dans l'œsophage, par chirurgie ouverte | 77.41.00 ↔ | Biopsie osseuse, clavicule, omoplate, côtes et sternum, SAP |
| 42.81.52 ↔ | Insertion et remplacement de plus de deux prothèses auto-expansibles (tubes permanents) dans l'œsophage, par chirurgie ouverte | 77.41.20 ↔ | Biopsie osseuse, clavicule, omoplate, côtes et sternum, biopsie ouverte |
| 42.81.60 ↔ | Insertion et remplacement de prothèse auto-expansible (tube permanent) dans l'œsophage, par laparoscopie | 77.41.99 ↔ | Biopsie osseuse, clavicule, omoplate, côtes et sternum, autre |
| 42.81.61 ↔ | Insertion et remplacement de deux prothèses auto-expansibles (tubes permanents) dans l'œsophage, par laparoscopie | 77.42.00 ↔ | Biopsie osseuse, humérus, SAP |
| 42.81.62 ↔ | Insertion et remplacement de plus de deux prothèses auto-expansibles (tubes permanents) dans l'œsophage, par laparoscopie | 77.42.20 ↔ | Biopsie osseuse, humérus, biopsie ouverte |
| 42.82 ↔ | Suture de lacération de l'œsophage | 77.42.99 ↔ | Biopsie osseuse, humérus, autre |
| 42.83 ↔ | Fermeture d'œsophagostomie | 77.43.00 ↔ | Biopsie osseuse, radius et cubitus, SAP |
| 42.85 ↔ | Réparation de sténose œsophagienne | 77.43.20 ↔ | Biopsie osseuse, radius et cubitus, biopsie ouverte |
| 42.87 ↔ | Autre greffe de l'œsophage | 77.43.99 ↔ | Biopsie osseuse, radius et cubitus, autre |
| 42.89 ↔ | Réparation de l'œsophage, autre | 77.44.00 ↔ | Biopsie osseuse, os du carpe et du métacarpe, SAP |
| 42.99.42 ↔ | Ligature par anse largable et clipping œsophagien, par chirurgie ouverte | 77.44.20 ↔ | Biopsie osseuse, os du carpe et du métacarpe, biopsie ouverte |
| 43.92 ↔ | Œsophago-duodénostomie ou œsophago-jéjunostomie avec gastrectomie complète | 77.44.99 ↔ | Biopsie osseuse, os du carpe et du métacarpe, autre |
| 44.44 ↔ | Embolisation par cathéter d'hémorragie gastrique ou duodénale | 77.45.00 ↔ | Biopsie osseuse, fémur, SAP |
| 50.12.00 ↔ | Biopsie ouverte du foie, SAP | 77.45.20 ↔ | Biopsie osseuse, fémur, biopsie ouverte |
| 50.12.09 ↔ | Biopsie ouverte du foie, autre | 77.45.99 ↔ | Biopsie osseuse, fémur, autre |
| | | 77.46.00 ↔ | Biopsie osseuse, rotule, SAP |
| | | 77.46.20 ↔ | Biopsie osseuse, rotule, biopsie ouverte |
| | | 77.46.99 ↔ | Biopsie osseuse, rotule, autre |
| | | 77.47.00 ↔ | Biopsie osseuse, tibia et péroné, SAP |
| | | 77.47.20 ↔ | Biopsie osseuse, tibia et péroné, biopsie ouverte |
| | | 77.47.99 ↔ | Biopsie osseuse, tibia et péroné, autre |
| | | 77.48.00 ↔ | Biopsie osseuse, os du tarse et du métatarse, SAP |
| | | 77.48.20 ↔ | Biopsie osseuse, os du tarse et du métatarse, biopsie ouverte |
| | | 77.48.99 ↔ | Biopsie osseuse, os du tarse et du métatarse, autre |

| | | | |
|------------|---|------------|---|
| 77.49.00 ↔ | Biopsie osseuse, autre site spécifié, sauf os de la face, SAP | 83.03.16 ↔ | Bursotomie, membre inférieur |
| 77.49.41 ↔ | Biopsie osseuse, autre site spécifié, sauf os de la face, biopsie osseuse de phalanges du pied, biopsie ouverte | 83.03.19 ↔ | Bursotomie, autre site |
| 77.49.91 ↔ | Biopsie osseuse, autre site spécifié, sauf os de la face, biopsie ouverte | 83.09.10 ↔ | Extraction de corps étranger de muscle, de tendon et de fascia, tête et cou |
| 77.49.99 ↔ | Biopsie osseuse, autre site spécifié, sauf os de la face, autre | 83.09.11 ↔ | Extraction de corps étranger de muscle, de tendon et de fascia, épaule et aisselle |
| 7A.11.12 ↔ | Biopsie osseuse, colonne vertébrale, par chirurgie ouverte | 83.09.12 ↔ | Extraction de corps étranger de muscle, de tendon et de fascia, bras et coude |
| 7A.12.21 ↔ | Biopsie articulaire de la colonne vertébrale | 83.09.13 ↔ | Extraction de corps étranger de muscle, de tendon et de fascia, avant-bras |
| 7A.23 ↔ | Incision osseuse de la colonne vertébrale | 83.09.14 ↔ | Extraction de corps étranger de muscle, de tendon et de fascia, paroi thoracique, abdomen et dos |
| 7A.25 ↔ | Excision locale de lésion ou de tissu osseux, vertèbre | 83.09.15 ↔ | Extraction de corps étranger de muscle, de tendon et de fascia, région inguino-génitale et fesses |
| 80.29.10 ↔ | Arthroscopie diagnostique de l'articulation temporo-mandibulaire | 83.09.16 ↔ | Extraction de corps étranger de muscle, de tendon et de fascia, membre inférieur |
| 80.31.00 ↔ | Biopsie d'articulation, ceinture scapulaire et épaule, SAP | 83.09.19 ↔ | Extraction de corps étranger de muscle, de tendon et de fascia, autre site |
| 80.31.20 ↔ | Biopsie articulaire de l'épaule sous arthroscopie | 83.11 ↔ | Ténotomie du tendon d'Achille |
| 80.31.30 ↔ | Biopsie articulaire ouverte de l'épaule | 83.12 ↔ | Ténotomie des adducteurs de la hanche |
| 80.31.99 ↔ | Biopsie d'articulation, ceinture scapulaire et épaule, autre | 83.13.10 ↔ | Incision de tendon, tête et cou |
| 80.32.00 ↔ | Biopsie d'articulation, coude, SAP | 83.13.11 ↔ | Incision de tendon, épaule et aisselle |
| 80.32.20 ↔ | Biopsie articulaire du coude sous arthroscopie | 83.13.12 ↔ | Incision de tendon, bras et coude |
| 80.32.30 ↔ | Biopsie articulaire ouverte du coude | 83.13.13 ↔ | Incision de tendon, avant-bras |
| 80.32.99 ↔ | Biopsie d'articulation, coude, autre | 83.13.14 ↔ | Incision de tendon, paroi thoracique, abdomen et dos |
| 80.33.00 ↔ | Biopsie d'articulation, poignet, SAP | 83.13.15 ↔ | Incision de tendon, région inguino-génitale et fesses |
| 80.33.20 ↔ | Biopsie articulaire du poignet sous arthroscopie | 83.13.16 ↔ | Incision de tendon, membre inférieur |
| 80.33.30 ↔ | Biopsie articulaire ouverte du poignet | 83.13.20 ↔ | Section de tendon, tête et cou |
| 80.33.99 ↔ | Biopsie d'articulation, poignet, autre | 83.13.21 ↔ | Section de tendon, épaule et aisselle |
| 80.34.00 ↔ | Biopsie d'articulation, main et doigt, SAP | 83.13.22 ↔ | Section de tendon, bras et coude |
| 80.34.20 ↔ | Biopsie articulaire de main et de doigt sous arthroscopie | 83.13.23 ↔ | Section de tendon, avant-bras |
| 80.34.30 ↔ | Biopsie articulaire ouverte de main et de doigt | 83.13.24 ↔ | Section de tendon, paroi thoracique, abdomen et dos |
| 80.34.99 ↔ | Biopsie d'articulation, main et doigt, autre | 83.13.25 ↔ | Section de tendon, région inguino-génitale et fesses |
| 80.36.00 ↔ | Biopsie d'articulation, genou, SAP | 83.13.26 ↔ | Section de tendon, membre inférieur |
| 80.36.20 ↔ | Biopsie articulaire du genou sous arthroscopie | 83.14.10 ↔ | Fasciotomie ou aponévrotomie, tête et cou |
| 80.36.30 ↔ | Biopsie articulaire ouverte du genou | 83.14.11 ↔ | Fasciotomie ou aponévrotomie, épaule et aisselle |
| 80.36.99 ↔ | Biopsie d'articulation, genou, autre | 83.14.12 ↔ | Fasciotomie ou aponévrotomie, bras et coude |
| 80.37.00 ↔ | Biopsie d'articulation, cheville, SAP | 83.14.13 ↔ | Fasciotomie ou aponévrotomie, avant-bras |
| 80.37.20 ↔ | Biopsie articulaire de la cheville sous arthroscopie | 83.14.14 ↔ | Fasciotomie ou aponévrotomie, paroi thoracique, abdomen et dos |
| 80.37.30 ↔ | Biopsie articulaire ouverte de la cheville | 83.14.15 ↔ | Fasciotomie ou aponévrotomie, région inguino-génitale et fesses |
| 80.37.99 ↔ | Biopsie d'articulation, cheville, autre | 83.14.16 ↔ | Fasciotomie ou aponévrotomie, membre inférieur |
| 80.38.00 ↔ | Biopsie d'articulation, pied et orteil, SAP | 83.19.10 ↔ | Section de muscle, tête et cou |
| 80.38.20 ↔ | Biopsie articulaire de pied et d'orteil sous arthroscopie | 83.19.11 ↔ | Section de muscle, épaule et aisselle |
| 80.38.30 ↔ | Biopsie articulaire ouverte de pied et d'orteil | 83.19.12 ↔ | Section de muscle, bras et coude |
| 80.38.99 ↔ | Biopsie d'articulation, pied et orteil, autre | 83.19.13 ↔ | Section de muscle, avant-bras |
| 80.39.00 ↔ | Biopsie d'articulation, autre site spécifié, SAP | 83.19.14 ↔ | Section de muscle, paroi thoracique, abdomen et dos |
| 80.39.21 ↔ | Biopsie de l'articulation sternoclaviculaire sous arthroscopie | 83.19.15 ↔ | Section de muscle, région inguino-génitale et fesses |
| 80.39.29 ↔ | Biopsie articulaire sous arthroscopie, autre site spécifié | 83.19.16 ↔ | Section de muscle, membre inférieur |
| 80.39.30 ↔ | Biopsie articulaire ouverte, autre site spécifié | 83.19.20 ↔ | Désinsertion de muscle, de tendon et de fascia, tête et cou |
| 80.39.99 ↔ | Biopsie d'articulation, autre site spécifié, autre | 83.19.21 ↔ | Désinsertion de muscle, de tendon et de fascia, épaule et aisselle |
| 82.72.21 ↔ | Grefte d'autre lambeau microvascularisé et anastomosé de muscle ou de fascia de la main | 83.19.22 ↔ | Désinsertion de muscle, de tendon et de fascia, bras et coude |
| 83.02.10 ↔ | Myotomie, tête et cou | 83.19.23 ↔ | Désinsertion de muscle, de tendon et de fascia, avant-bras |
| 83.02.11 ↔ | Myotomie, épaule et aisselle | 83.19.24 ↔ | Désinsertion de muscle, de tendon et de fascia, paroi thoracique, abdomen et dos |
| 83.02.12 ↔ | Myotomie, bras et coude | 83.19.25 ↔ | Désinsertion de muscle, de tendon et de fascia, région inguino-génitale et fesses |
| 83.02.13 ↔ | Myotomie, avant-bras | 83.19.26 ↔ | Désinsertion de muscle, de tendon et de fascia, membre inférieur |
| 83.02.14 ↔ | Myotomie, paroi thoracique, abdomen et dos | 83.21.21 ↔ | Biopsie ouverte de muscle |
| 83.02.15 ↔ | Myotomie, région inguino-génitale et fesses | 83.21.30 ↔ | Biopsie de tissu mou, biopsie de bourse séreuse |
| 83.02.16 ↔ | Myotomie, membre inférieur | 83.31.10 ↔ | Excision de lésion de gaine tendineuse, tête et cou |
| 83.02.19 ↔ | Myotomie, autre site | 83.31.11 ↔ | Excision de lésion de gaine tendineuse, épaule et aisselle |
| 83.03.10 ↔ | Bursotomie, tête et cou | 83.31.12 ↔ | Excision de lésion de gaine tendineuse, bras et coude |
| 83.03.11 ↔ | Bursotomie, épaule et aisselle | | |
| 83.03.12 ↔ | Bursotomie, bras et coude | | |
| 83.03.13 ↔ | Bursotomie, avant-bras | | |
| 83.03.14 ↔ | Bursotomie, paroi thoracique, abdomen et dos | | |
| 83.03.15 ↔ | Bursotomie, région inguino-génitale et fesses | | |

| | | | |
|------------|---|------------|--|
| 83.31.13 ↔ | Excision de lésion de gaine tendineuse, avant-bras | 83.49.15 ↔ | Excision de gaine tendineuse, région inguino-génitale et fesses |
| 83.31.14 ↔ | Excision de lésion de gaine tendineuse, paroi thoracique, abdomen et dos | 83.49.16 ↔ | Excision de gaine tendineuse, membre inférieur |
| 83.31.15 ↔ | Excision de lésion de gaine tendineuse, région inguino-génitale et fesses | 83.49.20 ↔ | Résection compartimentale, tête et cou |
| 83.31.16 ↔ | Excision de lésion de gaine tendineuse, membre inférieur | 83.49.21 ↔ | Résection compartimentale, épaule et aisselle |
| 83.32.10 ↔ | Excision de lésion de muscle, tête et cou | 83.49.22 ↔ | Résection compartimentale, bras et coude |
| 83.32.11 ↔ | Excision de lésion de muscle, épaule et bras | 83.49.23 ↔ | Résection compartimentale, avant-bras |
| 83.32.12 ↔ | Excision de lésion de muscle, paroi thoracique, abdomen et dos | 83.49.24 ↔ | Résection compartimentale, paroi thoracique, abdomen et dos |
| 83.32.13 ↔ | Excision de lésion de muscle, région inguino-génitale et fesses | 83.49.25 ↔ | Résection compartimentale, région inguino-génitale et fesses |
| 83.32.14 ↔ | Excision de lésion de muscle, membre inférieur | 83.49.26 ↔ | Résection compartimentale, membre inférieur |
| 83.32.19 ↔ | Excision de lésion de muscle, autre site | 83.49.29 ↔ | Résection compartimentale, autre site |
| 83.39.10 ↔ | Excision de lésion d'un tendon de la tête et du cou | 83.49.30 ↔ | Autre excision de tissu mou, tête et cou |
| 83.39.11 ↔ | Excision de lésion de tendon, épaule et bras | 83.49.31 ↔ | Autre excision de tissu mou, épaule et aisselle |
| 83.39.12 ↔ | Excision de lésion de tendon, paroi thoracique, abdomen et dos | 83.49.32 ↔ | Autre excision de tissu mou, bras et coude |
| 83.39.13 ↔ | Excision de lésion de tendon, région inguino-génitale et fesses | 83.49.33 ↔ | Autre excision de tissu mou, avant-bras |
| 83.39.14 ↔ | Excision de lésion de tendon, membre inférieur | 83.49.34 ↔ | Autre excision de tissu mou, paroi thoracique, abdomen et dos |
| 83.39.20 ↔ | Excision de lésion de fascia, tête et cou | 83.49.35 ↔ | Autre excision de tissu mou, région inguino-génitale et fesses |
| 83.39.21 ↔ | Excision de lésion de fascia, épaule et bras | 83.49.36 ↔ | Autre excision de tissu mou, membre inférieur |
| 83.39.22 ↔ | Excision de lésion de fascia, paroi thoracique, abdomen et dos | 83.49.39 ↔ | Autre excision de tissu mou, autre site |
| 83.39.23 ↔ | Excision de lésion de fascia, région inguino-génitale et fesses | 83.5X.10 ↔ | Bursectomie, tête et cou |
| 83.39.24 ↔ | Excision de lésion de fascia, membre inférieur | 83.5X.11 ↔ | Bursectomie, épaule et aisselle |
| 83.41 ↔ | Excision [prélèvement] de tendon pour greffe | 83.5X.12 ↔ | Bursectomie, bras et coude |
| 83.42.10 ↔ | Autre ténectomie, tête et cou | 83.5X.13 ↔ | Bursectomie, avant-bras |
| 83.42.11 ↔ | Autre ténectomie, épaule et aisselle | 83.5X.14 ↔ | Bursectomie, paroi thoracique, abdomen et dos |
| 83.42.12 ↔ | Autre ténectomie, bras et coude | 83.5X.15 ↔ | Bursectomie, région inguino-génitale et fesses |
| 83.42.13 ↔ | Autre ténectomie, avant-bras | 83.5X.16 ↔ | Bursectomie, membre inférieur |
| 83.42.14 ↔ | Autre ténectomie, paroi thoracique, abdomen et dos | 83.5X.19 ↔ | Bursectomie, autre site |
| 83.42.15 ↔ | Autre ténectomie, région inguino-génitale et fesses | 83.61.11 ↔ | Suture de gaine tendineuse, épaule et aisselle |
| 83.42.16 ↔ | Autre ténectomie, membre inférieur | 83.61.12 ↔ | Suture de gaine tendineuse, bras et coude |
| 83.42.19 ↔ | Autre ténectomie, autre site | 83.61.13 ↔ | Suture de gaine tendineuse, avant-bras |
| 83.43.10 ↔ | Prélèvement de lambeau myocutané pour greffe | 83.61.14 ↔ | Suture de gaine tendineuse, paroi thoracique, abdomen et dos |
| 83.43.11 ↔ | Prélèvement de lambeau ostéomyocutané ou ostéofasciocutané pour greffe | 83.61.15 ↔ | Suture de gaine tendineuse, région inguino-génitale et fesses |
| 83.43.12 ↔ | Prélèvement d'autre lambeau microvascularisé et anastomosé de muscle ou de fascia pour greffe | 83.61.16 ↔ | Suture de gaine tendineuse, membre inférieur |
| 83.43.99 ↔ | Excision [prélèvement] de muscle ou de fascia pour greffe, autre | 83.61.19 ↔ | Suture de gaine tendineuse, autre site |
| 83.44.00 ↔ | Autre fasciectomy, SAP | 83.62.10 ↔ | Suture différée de tendon, tête et cou |
| 83.44.10 ↔ | Autre fasciectomy, tête et cou | 83.62.11 ↔ | Suture différée de tendon, épaule et aisselle |
| 83.44.11 ↔ | Autre fasciectomy, épaule et aisselle | 83.62.12 ↔ | Suture différée de tendon, bras et coude |
| 83.44.12 ↔ | Autre fasciectomy, bras et coude | 83.62.13 ↔ | Suture différée de tendon, avant-bras |
| 83.44.13 ↔ | Autre fasciectomy, avant-bras | 83.62.14 ↔ | Suture différée de tendon, paroi thoracique, abdomen et dos |
| 83.44.14 ↔ | Autre fasciectomy, paroi thoracique, abdomen et dos | 83.62.15 ↔ | Suture différée de tendon, région inguino-génitale et fesses |
| 83.44.15 ↔ | Autre fasciectomy, région inguino-génitale et fesses | 83.62.16 ↔ | Suture différée de tendon, membre inférieur |
| 83.44.16 ↔ | Autre fasciectomy, membre inférieur | 83.62.19 ↔ | Suture différée de tendon, autre site |
| 83.44.19 ↔ | Autre fasciectomy, autre site | 83.64.10 ↔ | Autre suture de tendon, tête et cou |
| 83.44.99 ↔ | Autre fasciectomy, autre | 83.64.11 ↔ | Autre suture de tendon, épaule et aisselle |
| 83.45.10 ↔ | Autre myectomie, tête et cou | 83.64.12 ↔ | Autre suture de tendon, bras et coude |
| 83.45.11 ↔ | Autre myectomie, épaule et aisselle | 83.64.13 ↔ | Autre suture de tendon, avant-bras |
| 83.45.12 ↔ | Autre myectomie, bras et coude | 83.64.14 ↔ | Autre suture de tendon, paroi thoracique, abdomen et dos |
| 83.45.13 ↔ | Autre myectomie, avant-bras | 83.64.15 ↔ | Autre suture de tendon, région inguino-génitale et fesses |
| 83.45.14 ↔ | Autre myectomie, paroi thoracique, abdomen et dos | 83.64.16 ↔ | Autre suture de tendon, membre inférieur |
| 83.45.15 ↔ | Autre myectomie, région inguino-génitale et fesses | 83.64.19 ↔ | Autre suture de tendon, autre site |
| 83.45.16 ↔ | Autre myectomie, membre inférieur | 83.65.10 ↔ | Autre suture de muscle ou de fascia, tête et cou |
| 83.45.19 ↔ | Autre myectomie, autre site | 83.65.11 ↔ | Autre suture de muscle ou de fascia, épaule et aisselle |
| 83.49.10 ↔ | Excision de gaine tendineuse, tête et cou | 83.65.12 ↔ | Autre suture de muscle ou de fascia, bras et coude |
| 83.49.11 ↔ | Excision de gaine tendineuse, épaule et aisselle | 83.65.13 ↔ | Autre suture de muscle ou de fascia, avant-bras |
| 83.49.12 ↔ | Excision de gaine tendineuse, bras et coude | 83.65.14 ↔ | Autre suture de muscle ou de fascia, paroi thoracique, abdomen et dos |
| 83.49.13 ↔ | Excision de gaine tendineuse, avant-bras | 83.65.15 ↔ | Autre suture de muscle ou de fascia, région inguino-génitale et fesses |
| 83.49.14 ↔ | Excision de gaine tendineuse, paroi thoracique et dos | 83.65.16 ↔ | Autre suture de muscle ou de fascia, membre inférieur |

| | | | |
|------------|--|------------|---|
| 83.72.10 ↔ | Recul de tendon, tête et cou | 83.82.32 ↔ | Greffe de lambeau ostéomyocutané ou ostéofasciocutané, bras et coude |
| 83.72.11 ↔ | Recul de tendon, épaule et aisselle | 83.82.33 ↔ | Greffe de lambeau ostéomyocutané ou ostéofasciocutané, avant-bras |
| 83.72.12 ↔ | Recul de tendon, bras et coude | 83.82.34 ↔ | Greffe de lambeau ostéomyocutané ou ostéofasciocutané, paroi thoracique, abdomen et dos |
| 83.72.13 ↔ | Recul de tendon, avant-bras | 83.82.35 ↔ | Greffe de lambeau ostéomyocutané ou ostéofasciocutané, région inguino-génitale et fesses |
| 83.72.14 ↔ | Recul de tendon, paroi thoracique, abdomen et dos | 83.82.36 ↔ | Greffe de lambeau ostéomyocutané ou ostéofasciocutané, membre inférieur |
| 83.72.15 ↔ | Recul de tendon, région inguino-génitale et fesses | 83.82.39 ↔ | Greffe de lambeau ostéomyocutané ou ostéofasciocutané, autre site |
| 83.72.16 ↔ | Recul de tendon, membre inférieur | 83.82.40 ↔ | Greffe d'autre lambeau microvascularisé et anastomosé de muscle ou de fascia, tête et cou |
| 83.73.10 ↔ | Rattachement de tendon, tête et cou | 83.82.41 ↔ | Greffe d'autre lambeau microvascularisé et anastomosé de muscle ou de fascia, épaule et aisselle |
| 83.73.11 ↔ | Rattachement de tendon, épaule et aisselle | 83.82.42 ↔ | Greffe d'autre lambeau microvascularisé et anastomosé de muscle ou de fascia, bras et coude |
| 83.73.12 ↔ | Rattachement de tendon, bras et coude | 83.82.43 ↔ | Greffe d'autre lambeau microvascularisé et anastomosé de muscle ou de fascia, avant-bras |
| 83.73.13 ↔ | Rattachement de tendon, avant-bras | 83.82.44 ↔ | Greffe d'autre lambeau microvascularisé et anastomosé de muscle ou de fascia, paroi thoracique, abdomen et dos |
| 83.73.14 ↔ | Rattachement de tendon, paroi thoracique, abdomen et dos | 83.82.45 ↔ | Greffe d'autre lambeau microvascularisé et anastomosé de muscle ou de fascia, région inguino-génitale et fesses |
| 83.73.15 ↔ | Rattachement de tendon, région inguino-génitale et fesses | 83.82.46 ↔ | Greffe d'autre lambeau microvascularisé et anastomosé de muscle ou de fascia, membre inférieur |
| 83.73.16 ↔ | Rattachement de tendon, membre inférieur | 83.82.47 ↔ | Greffe d'autre lambeau microvascularisé et anastomosé de muscle ou de fascia, autre site |
| 83.73.19 ↔ | Rattachement de tendon, autre site | 83.85.10 ↔ | Rallongement de muscle ou de tendon, tête et cou |
| 83.74.10 ↔ | Rattachement de muscle, tête et cou | 83.85.11 ↔ | Rallongement de muscle ou de tendon, épaule et aisselle |
| 83.74.11 ↔ | Rattachement de muscle, épaule et aisselle | 83.85.12 ↔ | Rallongement de muscle ou de tendon, bras et coude |
| 83.74.12 ↔ | Rattachement de muscle, bras et coude | 83.85.13 ↔ | Rallongement de muscle ou de tendon, avant-bras |
| 83.74.13 ↔ | Rattachement de muscle, avant-bras | 83.85.14 ↔ | Rallongement de muscle ou de tendon, paroi thoracique, abdomen et dos |
| 83.74.14 ↔ | Rattachement de muscle, paroi thoracique, abdomen et dos | 83.85.15 ↔ | Rallongement de muscle ou de tendon, région inguino-génitale et fesses |
| 83.74.15 ↔ | Rattachement de muscle, région inguino-génitale et fesses | 83.85.16 ↔ | Rallongement de muscle ou de tendon, membre inférieur |
| 83.74.16 ↔ | Rattachement de muscle, membre inférieur | 83.85.19 ↔ | Rallongement de muscle ou de tendon, autre site |
| 83.74.19 ↔ | Rattachement de muscle, autre site | 83.85.20 ↔ | Raccourcissement de muscle ou de tendon, tête et cou |
| 83.77.10 ↔ | Transposition ou transplantation de muscle, tête et cou | 83.85.21 ↔ | Raccourcissement de muscle ou de tendon, épaule et aisselle |
| 83.77.11 ↔ | Transposition ou transplantation de muscle, épaule et aisselle | 83.85.22 ↔ | Raccourcissement de muscle ou de tendon, bras et coude |
| 83.77.12 ↔ | Transposition ou transplantation de muscle, bras et coude | 83.85.23 ↔ | Raccourcissement de muscle ou de tendon, avant-bras |
| 83.77.13 ↔ | Transposition ou transplantation de muscle, avant-bras | 83.85.24 ↔ | Raccourcissement de muscle ou de tendon, paroi thoracique, abdomen et dos |
| 83.77.14 ↔ | Transposition ou transplantation de muscle, paroi thoracique, abdomen et dos | 83.85.25 ↔ | Raccourcissement de muscle ou de tendon, région inguino-génitale et fesses |
| 83.77.15 ↔ | Transposition ou transplantation de muscle, région inguino-génitale et fesses | 83.85.26 ↔ | Raccourcissement de muscle ou de tendon, membre inférieur |
| 83.77.16 ↔ | Transposition ou transplantation de muscle, membre inférieur | 83.85.29 ↔ | Raccourcissement de muscle ou de tendon, autre site |
| 83.77.19 ↔ | Transposition ou transplantation de muscle, autre site | 83.86 ↔ | Plastie du quadriceps |
| 83.82.10 ↔ | Greffe de fascia, tête et cou | 83.87.10 ↔ | Plastie musculaire, tête et cou |
| 83.82.11 ↔ | Greffe de fascia, épaule et aisselle | 83.87.11 ↔ | Plastie musculaire, épaule et aisselle |
| 83.82.12 ↔ | Greffe de fascia, bras et coude | 83.87.12 ↔ | Plastie musculaire, bras et coude |
| 83.82.13 ↔ | Greffe de fascia, avant-bras | 83.87.13 ↔ | Plastie musculaire, avant-bras |
| 83.82.14 ↔ | Greffe de fascia, paroi thoracique, abdomen et dos | 83.87.14 ↔ | Plastie musculaire, paroi thoracique, abdomen et dos |
| 83.82.15 ↔ | Greffe de fascia, région inguino-génitale et fesses | 83.87.15 ↔ | Plastie musculaire, région inguino-génitale et fesses |
| 83.82.16 ↔ | Greffe de fascia, membre inférieur | 83.87.16 ↔ | Plastie musculaire, membre inférieur |
| 83.82.19 ↔ | Greffe de fascia, autre site | 83.88.10 ↔ | Plastie d'augmentation de tendon, tête et cou |
| 83.82.20 ↔ | Greffe de lambeau musculaire ou fascial local, tête et cou | 83.88.11 ↔ | Plastie d'augmentation de tendon, épaule et aisselle |
| 83.82.21 ↔ | Greffe de lambeau musculaire ou fascial local, épaule et aisselle | 83.88.12 ↔ | Plastie d'augmentation de tendon, bras et coude |
| 83.82.22 ↔ | Greffe de lambeau musculaire ou fascial local, bras et coude | | |
| 83.82.23 ↔ | Greffe de lambeau musculaire ou fascial local, avant-bras | | |
| 83.82.24 ↔ | Greffe de lambeau musculaire ou fascial local, paroi thoracique, abdomen et dos | | |
| 83.82.25 ↔ | Greffe de lambeau musculaire ou fascial local, région inguino-génitale et fesses | | |
| 83.82.26 ↔ | Greffe de lambeau musculaire ou fascial local, membre inférieur | | |
| 83.82.29 ↔ | Greffe de lambeau musculaire ou fascial local, autre site | | |
| 83.82.30 ↔ | Greffe de lambeau ostéomyocutané ou ostéofasciocutané, tête et cou | | |
| 83.82.31 ↔ | Greffe de lambeau ostéomyocutané ou ostéofasciocutané, épaule et aisselle | | |

| | | | |
|------------|--|------------|--|
| 83.88.13 ↔ | Plastie d'augmentation de tendon, avant-bras | 83.89.26 ↔ | Recouvrement de défaut de fascia, membre inférieur |
| 83.88.14 ↔ | Plastie d'augmentation de tendon, paroi thoracique, abdomen et dos | 83.89.90 ↔ | Autres opérations plastiques de fascia, tête et cou |
| 83.88.15 ↔ | Plastie d'augmentation de tendon, région inguino-génitale et fesses | 83.89.91 ↔ | Autres opérations plastiques de fascia, épaule et aisselle |
| 83.88.16 ↔ | Plastie d'augmentation de tendon, membre inférieur | 83.89.92 ↔ | Autres opérations plastiques de fascia, bras et coude |
| 83.88.19 ↔ | Plastie d'augmentation de tendon, autre site | 83.89.93 ↔ | Autres opérations plastiques de fascia, avant-bras |
| 83.88.20 ↔ | Plastie de remplacement de tendon, tête et cou | 83.89.94 ↔ | Autres opérations plastiques de fascia, paroi thoracique, abdomen et dos |
| 83.88.21 ↔ | Plastie de remplacement de tendon, épaule et aisselle | 83.89.95 ↔ | Autres opérations plastiques de fascia, région inguino-génitale et fesses |
| 83.88.22 ↔ | Plastie de remplacement de tendon, bras et coude | 83.89.96 ↔ | Autres opérations plastiques de fascia, membre inférieur |
| 83.88.23 ↔ | Plastie de remplacement de tendon, avant-bras | 83.8A.30 ↔ | Révision de toute autre plastie de lambeau musculaire ou fascial microvascularisé et anastomosé, tête et cou |
| 83.88.24 ↔ | Plastie de remplacement de tendon, paroi thoracique, abdomen et dos | 83.8A.31 ↔ | Révision de toute autre plastie de lambeau musculaire ou fascial microvascularisé et anastomosé, épaule et aisselle |
| 83.88.25 ↔ | Plastie de remplacement de tendon, région inguino-génitale et fesses | 83.8A.32 ↔ | Révision de toute autre plastie de lambeau musculaire ou fascial microvascularisé et anastomosé, bras et coude |
| 83.88.26 ↔ | Plastie de remplacement de tendon, membre inférieur | 83.8A.33 ↔ | Révision de toute autre plastie de lambeau musculaire ou fascial microvascularisé et anastomosé, avant-bras |
| 83.88.29 ↔ | Plastie de remplacement de tendon, autres sites | 83.8A.34 ↔ | Révision de toute autre plastie de lambeau musculaire ou fascial microvascularisé et anastomosé, paroi thoracique, abdomen et dos |
| 83.88.30 ↔ | Constitution de matériel de greffe, tête et cou | 83.8A.35 ↔ | Révision de toute autre plastie de lambeau musculaire ou fascial microvascularisé et anastomosé, région inguino-génitale et fesses |
| 83.88.31 ↔ | Constitution de matériel de greffe, épaule et aisselle | 83.8A.36 ↔ | Révision de toute autre plastie de lambeau musculaire ou fascial microvascularisé et anastomosé, membre inférieur |
| 83.88.32 ↔ | Constitution de matériel de greffe, bras et coude | 83.8A.39 ↔ | Révision de toute autre plastie de lambeau musculaire ou fascial microvascularisé et anastomosé, autre localisation |
| 83.88.33 ↔ | Constitution de matériel de greffe, avant-bras | 83.91.10 ↔ | Lyse d'adhérences de muscle, tendon, fascia et bourse, tête et cou |
| 83.88.34 ↔ | Constitution de matériel de greffe, paroi thoracique, abdomen et dos | 83.91.11 ↔ | Lyse d'adhérences de muscle, tendon, fascia et bourse, épaule et aisselle |
| 83.88.35 ↔ | Constitution de matériel de greffe, région inguino-génitale et fesses | 83.91.12 ↔ | Lyse d'adhérences de muscle, tendon, fascia et bourse, bras et coude |
| 83.88.36 ↔ | Constitution de matériel de greffe, membre inférieur | 83.91.13 ↔ | Lyse d'adhérences de muscle, tendon, fascia et bourse, avant-bras |
| 83.88.39 ↔ | Constitution de matériel de greffe, autres sites | 83.91.14 ↔ | Lyse d'adhérences de muscle, tendon, fascia et bourse, paroi thoracique, abdomen et dos |
| 83.88.40 ↔ | Ténodèse, tête et cou | 83.91.15 ↔ | Lyse d'adhérences de muscle, tendon, fascia et bourse, région inguino-génitale et fesses |
| 83.88.41 ↔ | Ténodèse, épaule et aisselle | 83.91.16 ↔ | Lyse d'adhérences de muscle, tendon, fascia et bourse, membre inférieur |
| 83.88.42 ↔ | Ténodèse, bras et coude | 83.92 ↔ | Insertion ou remplacement de stimulateur de muscle squelettique |
| 83.88.43 ↔ | Ténodèse, avant-bras | 83.99.10 ↔ | Autres opérations de tendon, tête et cou |
| 83.88.44 ↔ | Ténodèse, paroi thoracique, abdomen et dos | 83.99.11 ↔ | Autres opérations de tendon, épaule et aisselle |
| 83.88.45 ↔ | Ténodèse, région inguino-génitale et fesses | 83.99.12 ↔ | Autres opérations de tendon, bras et coude |
| 83.88.46 ↔ | Ténodèse, membre inférieur | 83.99.13 ↔ | Autres opérations de tendon, avant-bras |
| 83.88.49 ↔ | Ténodèse, autre site | 83.99.14 ↔ | Autres opérations de tendon, paroi thoracique, abdomen et dos |
| 83.88.90 ↔ | Autres opérations plastiques de tendon, tête et cou | 83.99.15 ↔ | Autres opérations de tendon, région inguino-génitale et fesses |
| 83.88.91 ↔ | Autres opérations plastiques de tendon, épaule et aisselle | 83.99.16 ↔ | Autres opérations de tendon, membre inférieur |
| 83.88.92 ↔ | Autres opérations plastiques de tendon, bras et coude | 83.99.20 ↔ | Autres opérations de muscle, fascia et bourse, tête et cou |
| 83.88.93 ↔ | Autres opérations plastiques de tendon, avant-bras | 83.99.21 ↔ | Autres opérations de muscle, fascia et bourse, épaule et aisselle |
| 83.88.94 ↔ | Autres opérations plastiques de tendon, paroi thoracique, abdomen et dos | 83.99.22 ↔ | Autres opérations de muscle, fascia et bourse, bras et coude |
| 83.88.95 ↔ | Autres opérations plastiques de tendon, région inguino-génitale et fesses | 83.99.23 ↔ | Autres opérations de muscle, fascia et bourse, avant-bras |
| 83.88.96 ↔ | Autres opérations plastiques de tendon, membre inférieur | 83.99.24 ↔ | Autres opérations de muscle, fascia et bourse, paroi thoracique, abdomen et dos |
| 83.89.10 ↔ | Allongement, raccourcissement et doublement de fascia, tête et cou | | |
| 83.89.11 ↔ | Allongement, raccourcissement et doublement de fascia, épaule et aisselle | | |
| 83.89.12 ↔ | Allongement, raccourcissement et doublement de fascia, bras et coude | | |
| 83.89.13 ↔ | Allongement, raccourcissement et doublement de fascia, avant-bras | | |
| 83.89.14 ↔ | Allongement, raccourcissement et doublement de fascia, paroi thoracique, abdomen et dos | | |
| 83.89.15 ↔ | Allongement, raccourcissement et doublement de fascia, région inguino-génitale et fesses | | |
| 83.89.16 ↔ | Allongement, raccourcissement et doublement de fascia, membre inférieur | | |
| 83.89.20 ↔ | Recouvrement de défaut de fascia, tête et cou | | |
| 83.89.21 ↔ | Recouvrement de défaut de fascia, épaule et aisselle | | |
| 83.89.22 ↔ | Recouvrement de défaut de fascia, bras et coude | | |
| 83.89.23 ↔ | Recouvrement de défaut de fascia, avant-bras | | |
| 83.89.24 ↔ | Recouvrement de défaut de fascia, paroi thoracique, abdomen et dos | | |
| 83.89.25 ↔ | Recouvrement de défaut de fascia, région inguino-génitale et fesses | | |

| | | | |
|------------|--|------------|--|
| 83.99.25 ↔ | Autres opérations de muscle, fascia et bourse, région inguino-génitale et fesses | 86.42.18 ↔ | Excision radicale et étendue de lésion ou de tissu cutané et sous-cutané, avec fermeture primaire de la plaie, à l'abdomen et à l'aîne |
| 83.99.26 ↔ | Autres opérations de muscle, fascia et bourse, membre inférieur | 86.42.1A ↔ | Excision radicale et étendue de lésion ou de tissu cutané et sous-cutané, avec fermeture primaire de la plaie, aux fesses |
| 83.99.30 ↔ | Révision sans remplacement de stimulateur de muscle squelettique | 86.42.1B ↔ | Excision radicale et étendue de lésion ou de tissu cutané et sous-cutané, avec fermeture primaire de la plaie, à la cuisse et au genou |
| 85.K6.13 ↔ | Révision de plasties de lambeaux myocutanés et dermo-adipeux du sein, avec création et révision d'anastomose vasculaire | 86.42.1C ↔ | Excision radicale et étendue de lésion ou de tissu cutané et sous-cutané, avec fermeture primaire de la plaie, à la jambe |
| 86.2A.31 ↔ | Débridement chirurgical, étendue grande, à la tête | 86.42.1D ↔ | Excision radicale et étendue de lésion ou de tissu cutané et sous-cutané, avec fermeture primaire de la plaie, au pied |
| 86.2A.36 ↔ | Débridement chirurgical, étendue grande, à la main | 86.43.11 ↔ | Excision radicale et étendue de lésion ou de tissu cutané et sous-cutané, avec recouvrement plastique, à la tête |
| 86.2A.3D ↔ | Débridement chirurgical, étendue grande, au pied | 86.43.12 ↔ | Excision radicale et étendue de lésion ou de tissu cutané et sous-cutané, avec recouvrement plastique, au cou |
| 86.2A.3E ↔ | Débridement chirurgical, étendue grande, autre site | 86.43.13 ↔ | Excision radicale et étendue de lésion ou de tissu cutané et sous-cutané, avec recouvrement plastique, à l'épaule et aisselle |
| 86.41.11 ↔ | Excision radicale et étendue de lésion ou de tissu cutané et sous-cutané, sans fermeture primaire de la plaie, à la tête | 86.43.14 ↔ | Excision radicale et étendue de lésion ou de tissu cutané et sous-cutané, avec recouvrement plastique, au bras et au coude |
| 86.41.12 ↔ | Excision radicale et étendue de lésion ou de tissu cutané et sous-cutané, sans fermeture primaire de la plaie, au cou | 86.43.15 ↔ | Excision radicale et étendue de lésion ou de tissu cutané et sous-cutané, avec recouvrement plastique, à l'avant-bras |
| 86.41.13 ↔ | Excision radicale et étendue de lésion ou de tissu cutané et sous-cutané, sans fermeture primaire de la plaie, à l'épaule et aisselle | 86.43.16 ↔ | Excision radicale et étendue de lésion ou de tissu cutané et sous-cutané, avec recouvrement plastique, à l'avant-bras |
| 86.41.14 ↔ | Excision radicale et étendue de lésion ou de tissu cutané et sous-cutané, sans fermeture primaire de la plaie, au bras et au coude | 86.43.17 ↔ | Excision radicale et étendue de lésion ou de tissu cutané et sous-cutané, avec recouvrement plastique, à la main |
| 86.41.15 ↔ | Excision radicale et étendue de lésion ou de tissu cutané et sous-cutané, sans fermeture primaire de la plaie, à l'avant-bras | 86.43.18 ↔ | Excision radicale et étendue de lésion ou de tissu cutané et sous-cutané, avec recouvrement plastique, à la paroi thoracique et au dos |
| 86.41.16 ↔ | Excision radicale et étendue de lésion ou de tissu cutané et sous-cutané, sans fermeture primaire de la plaie, à la main | 86.43.1A ↔ | Excision radicale et étendue de lésion ou de tissu cutané et sous-cutané, avec recouvrement plastique, à l'abdomen et l'aîne |
| 86.41.17 ↔ | Excision radicale et étendue de lésion ou de tissu cutané et sous-cutané, sans fermeture primaire de la plaie, à la paroi thoracique et au dos | 86.43.1B ↔ | Excision radicale et étendue de lésion ou de tissu cutané et sous-cutané, avec recouvrement plastique, aux fesses |
| 86.41.18 ↔ | Excision radicale et étendue de lésion ou de tissu cutané et sous-cutané, sans fermeture primaire de la plaie, à l'abdomen et l'aîne | 86.43.1C ↔ | Excision radicale et étendue de lésion ou de tissu cutané et sous-cutané, avec recouvrement plastique, à la cuisse/au genou |
| 86.41.1A ↔ | Excision radicale et étendue de lésion ou de tissu cutané et sous-cutané, sans fermeture primaire de la plaie, aux fesses | 86.43.1D ↔ | Excision radicale et étendue de lésion ou de tissu cutané et sous-cutané, avec recouvrement plastique, à la jambe |
| 86.41.1B ↔ | Excision radicale et étendue de lésion ou de tissu cutané et sous-cutané, sans fermeture primaire de la plaie, à la cuisse et au genou | 86.43.1D ↔ | Excision radicale et étendue de lésion ou de tissu cutané et sous-cutané, avec recouvrement plastique, au pied |
| 86.41.1C ↔ | Excision radicale et étendue de lésion ou de tissu cutané et sous-cutané, sans fermeture primaire de la plaie, à la jambe | 86.7A.B1 ↔ | Plastie en Z, étendue, à la tête |
| 86.41.1D ↔ | Excision radicale et étendue de lésion ou de tissu cutané et sous-cutané, sans fermeture primaire de la plaie, au pied | 86.7A.BD ↔ | Plastie en Z, étendue, au pied |
| 86.42.11 ↔ | Excision radicale et étendue de lésion ou de tissu cutané et sous-cutané, avec fermeture primaire de la plaie, à la tête | 86.7A.BE ↔ | Plastie en Z, étendue, autre site |
| 86.42.12 ↔ | Excision radicale et étendue de lésion ou de tissu cutané et sous-cutané, avec fermeture primaire de la plaie, au cou | 86.7A.D1 ↔ | Plastie en W, étendue, à la tête |
| 86.42.13 ↔ | Excision radicale et étendue de lésion ou de tissu cutané et sous-cutané, avec fermeture primaire de la plaie, à l'épaule et aisselle | 86.7A.DD ↔ | Plastie en W, étendue, au pied |
| 86.42.14 ↔ | Excision radicale et étendue de lésion ou de tissu cutané et sous-cutané, avec fermeture primaire de la plaie, au bras et au coude | 86.7A.DE ↔ | Plastie en W, étendue, autre site |
| 86.42.15 ↔ | Excision radicale et étendue de lésion ou de tissu cutané et sous-cutané, avec fermeture primaire de la plaie, à l'avant-bras | 86.7E.21 ↔ | Révision de plastie régionale à lambeau pédiculé, à la tête |
| 86.42.16 ↔ | Excision radicale et étendue de lésion ou de tissu cutané et sous-cutané, avec fermeture primaire de la plaie, à la main | 86.7E.26 ↔ | Révision de plastie régionale à lambeau pédiculé, à la main |
| 86.42.17 ↔ | Excision radicale et étendue de lésion ou de tissu cutané et sous-cutané, avec fermeture primaire de la plaie, à la paroi thoracique et au dos | 86.7E.2D ↔ | Révision de plastie régionale à lambeau pédiculé, au pied |
| | | 86.7E.2E ↔ | Révision de plastie régionale à lambeau pédiculé, autre site |
| | | 86.7E.31 ↔ | Révision de plastie de lambeau pédiculé à distance, à la tête |
| | | 86.7E.36 ↔ | Révision de plastie de lambeau pédiculé à distance, à la main |
| | | 86.7E.3D ↔ | Révision de plastie de lambeau pédiculé à distance, au pied |

| | |
|---|---|
| 86.7E.3E ↔ Révision de plastie de lambeau pédiculé à distance, autre site | 92.27.10 ↔ Implantation ou insertion d'élément radioactif (brachythérapie par des sources scellées de radionucléides), organes génitaux féminins, SAP |
| 86.7E.41 ↔ Révision de plastie à lambeau libre microvascularisé et anastomosé, à la tête | 92.27.11 ↔ Implantation ou insertion d'élément radioactif (brachythérapie par des sources scellées de radionucléides), intra-utérine |
| 86.7E.46 ↔ Révision de plastie à lambeau libre microvascularisé et anastomosé, à la main | 92.27.12 ↔ Implantation ou insertion d'élément radioactif (brachythérapie par des sources scellées de radionucléides), intravaginale |
| 86.7E.4D ↔ Révision de plastie avec lambeau libre microvascularisé et anastomosé, au pied | 92.27.13 ↔ Implantation ou insertion d'élément radioactif (brachythérapie par des sources scellées de radionucléides), intra-utérine et intravaginale combinée |
| 86.7E.4E ↔ Révision de plastie à lambeau libre microvascularisé et anastomosé, autre site | 92.27.21 ↔ Implantation ou insertion d'élément radioactif (brachythérapie par des sources scellées de radionucléides), surface corporelle |
| 86.81 ↔ Réparation pour hypotonie faciale | 92.27.22 ↔ Implantation ou insertion d'élément radioactif (brachythérapie par des sources scellées de radionucléides), intracavitaire |
| 86.82 ↔ Rhytidectomie faciale | 92.27.23 ↔ Implantation ou insertion d'élément radioactif (brachythérapie par des sources scellées de radionucléides), intraluminale |
| 86.83.11 ↔ Réduction de tissu adipeux, tête et cou | 92.27.30 ↔ Implantation ou insertion d'élément radioactif (brachythérapie par des sources scellées de radionucléides), vaisseau non spécifié |
| 86.83.12 ↔ Réduction de tissu adipeux, épaule et bras | 92.27.31 ↔ Implantation ou insertion d'élément radioactif (brachythérapie par des sources scellées de radionucléides), vaisseau coronaire |
| 86.83.13 ↔ Réduction de tissu adipeux, avant-bras | 92.27.39 ↔ Implantation ou insertion d'élément radioactif (brachythérapie par des sources scellées de radionucléides), autre vaisseau |
| 86.83.14 ↔ Réduction de tissu adipeux, main | 92.27.40 ↔ Implantation ou insertion peropérateurs d'élément radioactif (brachythérapie par des sources scellées de radionucléides) |
| 86.83.1A ↔ Réduction de tissu adipeux, région abdominale | 92.27.70 ↔ Moulages radioactifs, SAP |
| 86.83.1B ↔ Réduction de tissu adipeux, dos et flancs | 92.27.71 ↔ Moulages radioactifs: construction et application de moulage radioactif superficiel |
| 86.83.1C ↔ Réduction de tissu adipeux, région abdominale, flancs ainsi que dos simultanément | 92.27.72 ↔ Moulages radioactifs: construction et pose d'applicateur non utilisé sur la surface corporelle |
| 86.83.1D ↔ Réduction de tissu adipeux, région inguino-génitale | 92.27.73 ↔ Moulages radioactifs: construction et pose d'applicateur oculaire |
| 86.83.1E ↔ Réduction de tissu adipeux, fesses | 92.27.79 ↔ Autres moulages radioactifs |
| 86.83.1F ↔ Réduction de tissu adipeux, cuisses | 92.28.00 ↔ Injection, instillation ou administration orale de radio-isotope, SAP |
| 86.83.1G ↔ Réduction de tissu adipeux, jambe et pied | 92.28.09 ↔ Injection, instillation ou administration orale de radio-isotopes, autre |
| 86.84.21 ↔ Correction de cicatrice rétractile ou de bride cicatricielle, à la tête | 92.28.11 ↔ Thérapie de métastases osseuses par radionucléides libres |
| 86.84.26 ↔ Correction de cicatrice rétractile ou de bride cicatricielle, à la main | 92.28.14 ↔ Instillation d'un radionucléide libre dans l'articulation |
| 86.84.2D ↔ Correction de cicatrice rétractile ou de bride cicatricielle, au pied | 92.28.24 ↔ Radio-chimioembolisation intravasculaire sélective par le I-131-lipiodol |
| 86.84.2E ↔ Correction de cicatrice rétractile ou de bride cicatricielle, autre site | 92.28.25 ↔ Radiothérapie intravasculaire sélective [SIRT] par embolisation avec des microsphères marquées à l'yttrium-90 |
| 86.88.11 ↔ Pose ou remplacement chirurgical de système de thérapie par pression négative avec anesthésie régionale ou générale, à portée profonde, aux os et articulations des extrémités | 92.28.26 ↔ Radiothérapie intravasculaire sélective [SIRT] par embolisation avec des microsphères marquées à l'holmium-166 |
| 86.88.12 ↔ Pose ou remplacement chirurgical de système de thérapie par pression négative avec anesthésie régionale ou générale, à portée profonde, au thorax, au médiastin et au sternum | 92.28.33 ↔ Brachythérapie endovasculaire au rhénium-188 |
| 86.88.13 ↔ Pose ou remplacement chirurgical de système de thérapie par pression négative avec anesthésie régionale ou générale, à l'abdomen ouvert | 92.28.41 ↔ Traitement à l'iode radioactif, dose thérapeutique de I-131 jusqu'à 1,2 GBq, sans administration de thyrotropine recombinante [rh-TSH] |
| 86.88.14 ↔ Pose ou remplacement chirurgical de système de thérapie par pression négative avec anesthésie régionale ou générale, endorectale | 92.28.42 ↔ Traitement à l'iode radioactif, dose thérapeutique de I-131 jusqu'à 1,2 GBq, avec administration de thyrotropine recombinante [rh-TSH] |
| 86.88.15 ↔ Pose ou remplacement chirurgical de système de thérapie par pression négative avec anesthésie régionale ou générale, au tissu cutané et sous-cutané | 92.28.43 ↔ Traitement à l'iode radioactif, dose thérapeutique de I-131 de plus de 1,2 GBq à moins de 5 GBq, sans administration de thyrotropine recombinante [rh-TSH] |
| 86.88.16 ↔ Pose ou remplacement de système de thérapie par pression négative avec anesthésie régionale ou générale, autre site | |
| 86.88.17 ↔ Pose ou remplacement chirurgical d'un système de thérapie par pression négative avec anesthésie régionale ou générale, à portée profonde, dos (cervical à sacré) | |
| 86.88.18 ↔ Pose ou remplacement chirurgical d'un système de thérapie par pression négative avec anesthésie régionale ou générale, à portée profonde, bassin, vulve, périnée | |
| 86.91 ↔ Excision de peau pour greffe | |
| 86.93.09 ↔ Insertion d'expandeur tissulaire, autre | |
| 86.93.21 ↔ Insertion d'expandeur tissulaire, à la tête | |
| 86.93.26 ↔ Insertion d'expandeur tissulaire, à la main | |
| 86.93.2D ↔ Insertion d'expandeur tissulaire, au pied | |
| 86.93.2E ↔ Insertion d'expandeur tissulaire, autre site | |
| 92.27.00 ↔ Implantation ou insertion d'élément radioactif (brachythérapie par des sources scellées de radionucléides), surface corporelle, site d'application autre ou non spécifié | |

- 92.28.44 ↔ Traitement à l'iode radioactif, dose thérapeutique de I-131 de plus de 1,2 GBq à moins de 5 GBq, avec administration de thyrotropine recombinante [rh-TSH]
- 92.28.45 ↔ Traitement à l'iode radioactif, dose thérapeutique de I-131 de 5 GBq et plus, sans administration de thyrotropine recombinante [rh-TSH]
- 92.28.46 ↔ Traitement à l'iode radioactif, dose thérapeutique de I-131 de 5 GBq et plus, avec administration de thyrotropine recombinante [rh-TSH]
- 92.28.51 ↔ Radioimmunothérapie par 90Y-ibritumomab-tiuxétan, parentérale
- 92.28.52 ↔ Radioimmunothérapie par iode 131 [I-131] tositumomab, par voie parentérale
- 92.28.53 ↔ Radioimmunothérapie par autres anticorps, parentérale
- 92.28.64 ↔ Radiothérapie par ciblage de récepteurs avec l'analogue de la somatostatine TOC [octréotide] conjugué au DOTA
- 92.28.65 ↔ Radiothérapie par ciblage de récepteurs avec l'analogue de la somatostatine TATE [octréotate] conjugué au DOTA
- 92.28.66 ↔ Radiothérapie par ciblage de récepteurs par antagonistes de la somatostatine
- 92.28.69 ↔ Radiothérapie à petites molécules, autre
- 92.28.6B ↔ Radiothérapie par ciblage de récepteurs par ¹⁷⁷Lu-PSMA I&T [177Lu-ITG-PSMA-1]
- 92.28.6C ↔ Radiothérapie par ciblage de récepteurs par autres ligands du PSMA
- 92.28.71 ↔ Administration parentérale de I-131-MIBG [méta-iodobenzylguanidine marquée à l'iode-131]
- 92.29.11 ↔ Brachythérapie interstitielle par implantation de sources radioactives amovibles dans un seul plan, faible débit de dose
- 92.29.12 ↔ Brachythérapie interstitielle par implantation de sources radioactives amovibles dans un seul plan, débit de dose pulsé [pulsed dose rate]
- 92.29.13 ↔ Brachythérapie interstitielle par implantation de sources radioactives amovibles dans un seul plan, haut débit de dose
- 92.29.19 ↔ Brachythérapie interstitielle par implantation de sources radioactives amovibles dans un seul plan, autre
- 92.29.21 ↔ Brachythérapie interstitielle par implantation de sources radioactives amovibles en fonction du volume dans plusieurs plans, faible débit de dose
- 92.29.22 ↔ Brachythérapie interstitielle par implantation de sources radioactives amovibles en fonction du volume dans plusieurs plans, débit de dose pulsé [pulsed dose rate]
- 92.29.23 ↔ Brachythérapie interstitielle par implantation de sources radioactives amovibles en fonction du volume dans plusieurs plans, haut débit de dose
- 92.29.24 ↔ Brachythérapie par implantation peropératoire de sources radioactives amovibles dans plusieurs plans, haut débit de dose
- 92.29.29 ↔ Brachythérapie interstitielle par implantation de sources radioactives amovibles en fonction du volume dans plusieurs plans, autre
- 92.29.31 ↔ Brachythérapie interstitielle par implantation de sources radioactives permanentes, jusqu'à 10 sources
- 92.29.32 ↔ Brachythérapie interstitielle par implantation de sources radioactives permanentes, de 11 à 15 sources
- 92.29.33 ↔ Brachythérapie interstitielle par implantation de sources radioactives permanentes, de 16 à 20 sources
- 92.29.34 ↔ Brachythérapie interstitielle par implantation de sources radioactives permanentes, de 21 à 25 sources
- 92.29.35 ↔ Brachythérapie interstitielle par implantation de sources radioactives permanentes, de 26 à 30 sources
- 92.29.36 ↔ Brachythérapie interstitielle par implantation de sources radioactives permanentes, de 31 à 35 sources
- 92.29.37 ↔ Brachythérapie interstitielle par implantation de sources radioactives permanentes, de 36 à 40 sources
- 92.29.38 ↔ Brachythérapie interstitielle par implantation de sources radioactives permanentes, de 41 à 45 sources
- 92.29.39 ↔ Brachythérapie interstitielle par implantation de sources radioactives permanentes, de 46 à 50 sources
- 92.29.3A ↔ Brachythérapie interstitielle par implantation de sources radioactives permanentes, de 51 à 55 sources
- 92.29.3B ↔ Brachythérapie interstitielle par implantation de sources radioactives permanentes, de 56 à 60 sources
- 92.29.3C ↔ Brachythérapie interstitielle par implantation de sources radioactives permanentes, de 61 à 65 sources
- 92.29.3D ↔ Brachythérapie interstitielle par implantation de sources radioactives permanentes, de 66 à 70 sources
- 92.29.3E ↔ Brachythérapie interstitielle par implantation de sources radioactives permanentes, 71 sources et plus

Procédure D12-2

- 85.2C.12 †↔ Débridement chirurgical du sein par excision sous anesthésie locale par infiltration, régionale ou générale, étendu
- 85.2C.32 †↔ Débridement chirurgical du sein, sans excision, sous anesthésie locale par infiltration, régionale ou générale, étendu
- 86.2A.21 †↔ Débridement chirurgical, étendue modérée, à la tête
- 86.2A.26 †↔ Débridement chirurgical, étendue modérée, à la main
- 86.2A.2D †↔ Débridement chirurgical, étendue modérée, au pied
- 86.2A.2E †↔ Débridement chirurgical, étendue modérée, autre site

Procédure D12-3

86.0B.11 ‡↔ Implantation de réservoir médicamenteux dans la peau et le tissu sous-cutané

Procédure D12-4

| | | | |
|------------|---|------------|---|
| 00.4B.11 ↔ | ITPC sur artère du membre supérieur ou de l'épaule | 01.24.37 ↔ | Abord de la base du crâne, voie translabrynthique |
| 00.4B.12 ↔ | ITPC sur l'aorte | 01.24.38 ↔ | Abord de la base du crâne, voie transpyramidale |
| 00.4B.13 ↔ | ITPC sur des vaisseaux pulmonaires | 01.24.39 ↔ | Abord de la base du crâne, autre |
| 00.4B.14 ↔ | ITPC sur autre artère thoracique | 01.24.3A ↔ | Abord de la base du crâne, voie transcondyloire |
| 00.4B.15 ↔ | ITPC sur artère viscérale | 01.24.3B ↔ | Abord de la base du crâne, voie transorbitaire |
| 00.4B.16 ↔ | ITPC sur l'artère rénale | 01.24.3C ↔ | Abord de la base du crâne, avec ostéotomie type Le Fort I |
| 00.4B.17 ↔ | ITPC sur autre artère abdominale | 01.24.3D ↔ | Abord de la base du crâne, voie transnasale-transcribriforme |
| 00.4B.18 ↔ | ITPC sur artères de la cuisse et sur l'artère poplitée | 01.24.3E ↔ | Abord de la base du crâne, voie transnasale-transclivale |
| 00.4B.19 ↔ | ITPC sur artère d'autre site | 01.24.3F ↔ | Abord de la base du crâne, voie transorale-transclivale |
| 00.4B.1A ↔ | ITPC sur artère de la jambe | 01.24.3G ↔ | Abord de la base du crâne, voie transnasale-transptérygoïdienne |
| 00.4B.21 ↔ | ITPC sur veine du membre supérieur ou de l'épaule | 01.24.99 ↔ | Autre craniotomie, autre |
| 00.4B.22 ↔ | ITPC sur la veine cave | 01.25.00 ↔ | Autre craniectomie, SAP |
| 00.4B.23 ↔ | ITPC sur autre veine thoracique | 01.25.10 ↔ | Autre craniectomie avec décompression |
| 00.4B.24 ↔ | ITPC sur veine hépatique | 01.25.11 ↔ | Autre craniectomie pour évacuation d'hématome épidual |
| 00.4B.25 ↔ | ITPC sur veines viscérales | 01.25.12 ↔ | Autre craniectomie pour évacuation d'empyème épidual |
| 00.4B.26 ↔ | ITPC sur autre veine abdominale | 01.25.13 ↔ | Autre craniectomie, extraction de corps étranger des os crâniens ou de l'espace épidual |
| 00.4B.27 ↔ | ITPC sur veine de la cuisse | 01.25.14 ↔ | Autre craniectomie, insertion de matériel alloplastique ou de réservoir médicamenteux dans les os crâniens ou l'espace épidual |
| 00.4B.28 ↔ | ITPC sur veine de la jambe | 01.25.19 ↔ | Autre craniectomie pour drainage de liquide épidual ou pour d'autres raisons |
| 00.4B.29 ↔ | ITPC sur veine, autre | 01.25.20 ↔ | Autre craniectomie, recrianiectomie avec mise en place de drain |
| 00.4B.31 ↔ | ITPC sur la veine grande saphène | 01.25.21 ↔ | Autre craniotomie, recrianiectomie pour ablation de matériel alloplastique ou de réservoir médicamenteux des os crâniens ou de l'espace épidual |
| 00.4B.32 ↔ | ITPC sur la veine petite saphène | 01.25.99 ↔ | Autre craniectomie, autre |
| 00.4B.33 ↔ | ITPC sur rameaux latéraux épifasciaux de la jambe | 04.71 ↔ | Anastomose entre nerfs hypoglosse et facial |
| 00.4B.34 ↔ | ITPC sur veine épifasciale du bras | 04.72 ↔ | Anastomose entre nerf accessoire et facial |
| 00.4B.39 ↔ | ITPC sur veine épifasciale, autre | 04.74.00 ↔ | Autre anastomose de nerf crânien ou périphérique, SAP |
| 00.4B.41 ↔ | ITPC sur vaisseau artificiel du membre supérieur ou de l'épaule | 04.74.10 ↔ | Anastomose nerveuse facio-faciale |
| 00.4B.42 ↔ | ITPC sur shunts de dialyse veineux ou artificiel | 04.74.11 ↔ | Anastomose entre nerf intercostal et interfasciculaire |
| 00.4B.43 ↔ | ITPC sur vaisseau artificiel thoracique | 04.74.99 ↔ | Autre anastomose de nerf crânien ou périphérique, autre |
| 00.4B.44 ↔ | ITPC sur vaisseau artificiel abdominal | 05.21 ↔ | Excision de ganglion sphéno-palatinal |
| 00.4B.45 ↔ | ITPC sur vaisseau artificiel de cuisse et poplitée | 05.22 ↔ | Sympathectomie cervicale |
| 00.4B.46 ↔ | ITPC sur vaisseau artificiel de jambe | 05.25 ↔ | Sympathectomie périartérielle |
| 00.4B.49 ↔ | ITPC sur vaisseau artificiel d'autre site | 05.26 ↔ | Sympathectomie thoracique |
| 01.24.00 ↔ | Autre craniotomie, SAP | 05.29 ↔ | Autre sympathectomie et excision de ganglion |
| 01.24.10 ↔ | Autre craniotomie avec décompression | 16.63 ↔ | Révision de cavité d'énucléation avec greffe |
| 01.24.11 ↔ | Autre craniotomie pour évacuation d'hématome épidual | 16.64 ↔ | Autre révision de cavité d'énucléation |
| 01.24.12 ↔ | Autre craniotomie pour évacuation d'empyème épidual | 16.66 ↔ | Autre révision après exentération de cavité orbitaire |
| 01.24.13 ↔ | Autre craniotomie, insertion de matériel alloplastique ou de réservoir médicamenteux dans les os crâniens ou l'espace épidual | 16.81 ↔ | Réparation de lésion de l'orbite |
| 01.24.14 ↔ | Autre craniotomie, ablation de matériel alloplastique ou de réservoir médicamenteux des os crâniens ou de l'espace épidual | 29.31 ↔ | Myotomie crico-pharyngienne |
| 01.24.15 ↔ | Autre craniotomie, extraction de corps étranger des os crâniens ou de l'espace épidual | 34.03 ↔ | Réouverture de thoracotomie |
| 01.24.16 ↔ | Autre craniotomie pour autre drainage de liquide épidual ou pour d'autres raisons | 38.32.10 ↔ | Réséction d'artères extracrâniennes de la tête et du cou, avec anastomose |
| 01.24.20 ↔ | Craniotomie, abord par la calotte crânienne, SAP | 38.32.21 ↔ | Réséction de la veine jugulaire, avec anastomose |
| 01.24.21 ↔ | Trépanation de la calotte crânienne comme voie d'abord | 38.32.22 ↔ | Réséction de veines extracrâniennes superficielles de la tête et du cou, avec anastomose |
| 01.24.22 ↔ | Craniotomie stéréotaxique, abord par la calotte crânienne | 38.32.99 ↔ | Réséction d'autres vaisseaux de la tête et du cou, avec anastomose, autre |
| 01.24.29 ↔ | Craniotomie, abord par la calotte crânienne, autre | | |
| 01.24.30 ↔ | Abord de la base du crâne, SAP | | |
| 01.24.31 ↔ | Abord de la base du crâne, voie transorale | | |
| 01.24.32 ↔ | Abord de la base du crâne, voie transorale, avec division du voile du palais | | |
| 01.24.33 ↔ | Abord de la base du crâne, voie transorale, avec division du voile du palais ainsi que du palais osseux | | |
| 01.24.34 ↔ | Abord de la base du crâne, voie transsphénoïdale | | |
| 01.24.35 ↔ | Abord de la base du crâne, voie transthermoïdale | | |
| 01.24.36 ↔ | Abord de la base du crâne, voie transmastoiïdienne | | |

| | |
|--|--|
| 38.42 ↔ Résection d'autres vaisseaux de la tête et du cou, avec remplacement | 39.59.50 ↔ Autre réparation de vaisseaux thoraciques, SAP |
| 38.7X.21 ↔ Insertion d'un système de protection anti-embolie dans la veine cave, par voie transluminale percutanée | 39.59.51 ↔ Autre réparation de l'aorte thoracique |
| 39.49.30 ↔ Remplacement de conduit cardiaque | 39.59.52 ↔ Autre réparation de l'artère pulmonaire |
| 39.50.00 ↔ Angioplastie ou athérectomie d'autre(s) vaisseau(x) non-coronaire(s), SAP | 39.59.53 ↔ Autre réparation d'artères thoraciques, autre |
| 39.50.00 ↔ Angioplastie ou athérectomie d'autre(s) vaisseau(x) non-coronaire(s), SAP | 39.59.54 ↔ Autre réparation de la veine pulmonaire |
| 39.50.10 ↔ Angioplastie ou athérectomie d'autre(s) vaisseau(x) non-coronaire(s) par ballonnet, SAP | 39.59.55 ↔ Autre réparation de la veine cave supérieure |
| 39.50.10 ↔ Angioplastie ou athérectomie d'autre(s) vaisseau(x) non-coronaire(s) par ballonnet, SAP | 39.59.56 ↔ Autre réparation d'artères abdominales, SAP |
| 39.50.11 ↔ Angioplastie ou athérectomie d'autre(s) vaisseau(x) non-coronaire(s) par ballonnet simple | 39.59.61 ↔ Autre réparation de l'aorte abdominale |
| 39.50.11 ↔ Angioplastie ou athérectomie d'autre(s) vaisseau(x) non-coronaire(s) par ballonnet simple | 39.59.62 ↔ Autre réparation du tronc cœliaque |
| 39.50.12 ↔ Angioplastie ou athérectomie d'autre(s) vaisseau(x) non-coronaire(s) par ballonnet à lames | 39.59.63 ↔ Autre réparation de l'artère gastrique |
| 39.50.12 ↔ Angioplastie ou athérectomie d'autre(s) vaisseau(x) non-coronaire(s) par ballonnet à lames | 39.59.64 ↔ Autre réparation de l'artère hépatique |
| 39.50.13 ↔ Angioplastie ou athérectomie d'autre(s) vaisseau(x) non-coronaire(s) par ballonnet de cryoplastie | 39.59.65 ↔ Autre réparation de l'artère splénique |
| 39.50.13 ↔ Angioplastie ou athérectomie d'autre(s) vaisseau(x) non-coronaire(s) par ballonnet de cryoplastie | 39.59.66 ↔ Autre réparation de l'artère rénale |
| 39.50.14 ↔ Angioplastie ou athérectomie d'autre(s) vaisseau(x) non-coronaire(s) par ballonnet à élution médicamenteuse | 39.59.67 ↔ Autre réparation de l'artère mésentérique |
| 39.50.14 ↔ Angioplastie ou athérectomie d'autre(s) vaisseau(x) non-coronaire(s) par ballonnet à élution médicamenteuse | 39.59.68 ↔ Autre réparation de l'artère iliaque |
| 39.50.15 ↔ Angioplastie ou athérectomie d'autre(s) vaisseau(x) non-coronaire(s), par lithotripsie | 39.59.69 ↔ Autre réparation d'artères abdominales, autre |
| 39.50.15 ↔ Angioplastie ou athérectomie d'autre(s) vaisseau(x) non-coronaire(s), par lithotripsie | 39.59.70 ↔ Autre réparation de veines abdominales, SAP |
| 39.50.19 ↔ Angioplastie ou athérectomie d'autre(s) vaisseau(x) non-coronaire(s) par autre ballonnet | 39.59.71 ↔ Autre réparation de la veine cave inférieure |
| 39.50.19 ↔ Angioplastie ou athérectomie d'autre(s) vaisseau(x) non-coronaire(s) par autre ballonnet | 39.59.72 ↔ Autre réparation de la veine iliaque |
| 39.50.20 ↔ Angioplastie par laser à lame d'autre(s) vaisseau(x) non-coronaire(s) | 39.59.79 ↔ Autre réparation de veines abdominales, autre |
| 39.50.20 ↔ Angioplastie par laser à lame d'autre(s) vaisseau(x) non-coronaire(s) | 39.59.80 ↔ Autre réparation de vaisseaux de membre inférieur, SAP |
| 39.50.21 ↔ Angioplastie, thrombectomie d'autre(s) vaisseau(x) non-coronaire(s) | 39.59.81 ↔ Autre réparation d'artères de membre inférieur |
| 39.50.21 ↔ Angioplastie, thrombectomie d'autre(s) vaisseau(x) non-coronaire(s) | 39.59.82 ↔ Autre réparation de la veine fémorale |
| 39.50.99 ↔ Angioplastie ou athérectomie d'autre(s) vaisseau(x) non-coronaire(s), autre | 39.59.83 ↔ Autre réparation de la veine poplitée |
| 39.50.99 ↔ Angioplastie ou athérectomie d'autre(s) vaisseau(x) non-coronaire(s), autre | 39.59.88 ↔ Autre réparation d'autres veines profondes du membre inférieur |
| 39.52.99 ↔ Autre réparation d'anévrisme, autre | 39.59.89 ↔ Autre réparation de vaisseaux de membre inférieur, autre |
| 39.59.30 ↔ Autre réparation de vaisseaux de la tête et du cou, SAP | 39.59.90 ↔ Autre réparation de vaisseau, plastie de valves veineuses |
| 39.59.31 ↔ Autre réparation de vaisseaux intracrâniens | 39.71.00 ↔ Implantation endovasculaire d'une endoprothèse [stent graft] dans l'aorte abdominale, SAP |
| 39.59.32 ↔ Autre réparation d'artère vertébrale extracrânienne | 39.71.09 ↔ Implantation endovasculaire d'une endoprothèse [stent graft] dans l'aorte abdominale, autre |
| 39.59.33 ↔ Autre réparation d'artères extracrâniennes de la tête et du cou, autre | 39.71.21 ↔ Implantation endovasculaire d'endoprothèses [stent graft] dans l'aorte abdominale, sans ouverture |
| 39.59.34 ↔ Autre réparation de la veine jugulaire | 39.71.22 ↔ Implantation endovasculaire d'endoprothèses [stent graft] dans l'aorte abdominale, avec 1 ouverture |
| 39.59.39 ↔ Autre réparation de vaisseaux de la tête et du cou, autre | 39.71.23 ↔ Implantation endovasculaire d'endoprothèses [stent graft] dans l'aorte abdominale, avec 2 ouvertures |
| 39.59.40 ↔ Autre réparation de vaisseaux de membre supérieur, SAP | 39.71.24 ↔ Implantation endovasculaire d'endoprothèses [stent graft] dans l'aorte abdominale, avec 3 ouvertures |
| 39.59.41 ↔ Autre réparation d'artères de membre supérieur | 39.71.25 ↔ Implantation endovasculaire d'endoprothèses [stent graft] dans l'aorte abdominale, avec 4 ouvertures et plus |
| 39.59.42 ↔ Autre réparation de la veine sous-clavière, de la veine axillaire et de la veine brachio-céphalique | 39.71.31 ↔ Implantation endovasculaire d'endoprothèses [stent graft] dans l'aorte abdominale, avec réparation d'une branche vasculaire par technique de greffe parallèle |
| 39.59.48 ↔ Autre réparation d'autres veines profondes du membre supérieur | 39.71.32 ↔ Implantation endovasculaire d'endoprothèses [stents grafts] dans l'aorte abdominale, avec réparation de deux branches vasculaires ou plus par technique de greffe parallèle |
| 39.59.49 ↔ Autre réparation de vaisseaux de membre supérieur, autre | 39.72.00 ↔ Réparation ou occlusion endovasculaire des vaisseaux de la tête et du cou, SAP |
| | 39.72.09 ↔ Réparation ou occlusion endovasculaire des vaisseaux de la tête et du cou, autre |
| | 39.72.10 ↔ Embolisation sélective de vaisseaux intracrâniens, SAP |
| | 39.72.14 ↔ Embolisation sélective de vaisseaux intracrâniens, avec matériel embolisant adhésif |
| | 39.72.15 ↔ Embolisation sélective de vaisseaux intracrâniens par plugs |
| | 39.72.16 ↔ Embolisation sélective de vaisseaux intracrâniens avec coils |
| | 39.72.17 ↔ Embolisation sélective de vaisseaux intracrâniens avec particules |
| | 39.72.18 ↔ Embolisation sélective de vaisseaux intracrâniens avec liquides embolisants |

| | | | |
|------------|--|------------|--|
| 39.72.19 ↔ | Embolisation sélective de vaisseaux intracrâniens, autre | 39.73.47 ↔ | Implantation endovasculaire d'endoprothèses [stents grafts] dans l'aorte thoraco-abdominale, avec réparation de 2 branches vasculaires et plus par technique de greffe parallèle |
| 39.72.1A ↔ | Embolisation sélective de vaisseaux intracrâniens par ballonnets (détachables) embolisants | 39.75.01 ↔ | Intervention vasculaire percutanée transluminale, autres vaisseaux, ablation de corps étranger par cathéter d'extraction, à panier, etc. |
| 39.72.1B ↔ | Embolisation sélective de vaisseaux intracrâniens par filtres [parapluie] | 39.75.10 ↔ | Intervention vasculaire transluminale percutanée, autres vaisseaux, emploi de systèmes de cathéters pour recanalisation d'obstructions totales |
| 39.72.20 ↔ | Embolisation sélective de vaisseaux extracrâniens de la tête et du cou, SAP | 39.75.11 ↔ | Intervention vasculaire transluminale percutanée, autres vaisseaux, thrombectomie à lame rotative |
| 39.72.24 ↔ | Embolisation sélective de vaisseaux extracrâniens de la tête et du cou, avec matériel embolisant adhésif | 39.75.11 ↔ | Intervention vasculaire transluminale percutanée, autres vaisseaux, thrombectomie à lame rotative |
| 39.72.25 ↔ | Embolisation sélective de vaisseaux extracrâniens de la tête et du cou par plugs | 39.75.12 ↔ | Intervention vasculaire transluminale percutanée, autres vaisseaux, angioplastie au laser |
| 39.72.26 ↔ | Embolisation sélective de vaisseaux extracrâniens de la tête et du cou avec coils | 39.75.13 ↔ | Intervention vasculaire transluminale percutanée, autres vaisseaux, système de protection anti-embolie (vaisseaux périphériques ou viscéraux) |
| 39.72.27 ↔ | Embolisation sélective de vaisseaux extracrâniens de la tête et du cou avec particules | 39.75.14 ↔ | Intervention vasculaire transluminale percutanée, autres vaisseaux, athérectomie |
| 39.72.28 ↔ | Embolisation sélective de vaisseaux extracrâniens de la tête et du cou avec liquides embolisants | 39.75.15 ↔ | Intervention vasculaire transluminale percutanée, autres vaisseaux, thrombolyse sélective |
| 39.72.29 ↔ | Embolisation sélective de vaisseaux extracrâniens de la tête et du cou, autre | 39.75.16 ↔ | Intervention vasculaire transluminale percutanée, autres vaisseaux, thrombolyse sélective, assistance échographique |
| 39.72.2A ↔ | Embolisation sélective de vaisseaux extracrâniens de la tête et du cou avec liquides embolisants, ballonnets (détachables) | 39.75.30 ↔ | Augmentation de la perfusion cérébrale par clampage endoaortique partiel à ballonnet |
| 39.72.2B ↔ | Embolisation sélective de vaisseaux extracrâniens de la tête et du cou par filtres [parapluie] | 39.76.10 ↔ | Angioplastie percutanée à ballonnet de vaisseau(x) (extracrânien(s)) précérébral(aux) |
| 39.73.00 ↔ | Implantation endovasculaire d'une endoprothèse [stent graft] dans l'aorte thoracique et thoraco-abdominale, SAP | 39.76.11 ↔ | Angioplastie ou athérectomie percutanée de vaisseau(x) (extracrânien(s)) précérébral(aux) par lithotripsie |
| 39.73.09 ↔ | Implantation endovasculaire d'une endoprothèse [stent graft] dans l'aorte thoracique et thoraco-abdominale, autre | 39.76.20 ↔ | Angioplastie percutanée de vaisseau(x) (extracrânien(s)) précérébral(aux), système à lame rotative ou multilames |
| 39.73.31 ↔ | Implantation endovasculaire d'endoprothèses [stent graft] dans l'aorte thoracique, sans ouverture | 39.76.30 ↔ | Angioplastie percutanée au laser de vaisseau(x) (extracrânien(s)) précérébral(aux) |
| 39.73.32 ↔ | Implantation endovasculaire d'endoprothèses [stent graft] dans l'aorte thoracique, avec 1 ouverture | 39.76.40 ↔ | Athérectomie percutanée de vaisseau(x) (extracrânien(s)) précérébral(aux) |
| 39.73.33 ↔ | Implantation endovasculaire d'endoprothèses [stent graft] dans l'aorte thoracique, avec 3 ouvertures | 39.76.50 ↔ | Thrombolyse percutanée sélective de vaisseaux extracrâniens de la tête et du cou |
| 39.73.34 ↔ | Implantation endovasculaire d'endoprothèses [stent graft] dans l'aorte thoracique, avec 4 ouvertures | 39.76.61 ↔ | Thrombectomie percutanée à lame rotative de vaisseau(x) (extracrânien(s)) précérébral(aux) |
| 39.73.35 ↔ | Implantation endovasculaire d'endoprothèses [stent graft] dans l'aorte thoracique, avec 4 ouvertures et plus | 39.76.62 ↔ | Thrombectomie percutanée de vaisseau(x) extracrânien(s) assistée par stent |
| 39.73.36 ↔ | Implantation endovasculaire d'endoprothèses [stent graft] dans l'aorte thoracique, avec réparation d'une branche vasculaire par technique de greffe parallèle | 39.76.69 ↔ | Thrombectomie percutanée de vaisseau(x) (extracrânien(s)) précérébral(aux), autre |
| 39.73.37 ↔ | Implantation endovasculaire d'endoprothèses [stents grafts] dans l'aorte thoracique, avec réparation de 2 branches vasculaires et plus par technique de greffe parallèle | 39.76.70 ↔ | Extraction endovasculaire percutanée de corps étranger de vaisseaux extracrâniens de la tête et du cou |
| 39.73.41 ↔ | Implantation endovasculaire d'endoprothèses [stents grafts] dans l'aorte thoraco-abdominale, sans ouverture | 39.76.99 ↔ | Intervention endovasculaire transluminale percutanée sur vaisseau(x) (extracrânien(s)) précérébral(aux), autre |
| 39.73.42 ↔ | Implantation endovasculaire d'endoprothèses [stents grafts] dans l'aorte thoraco-abdominale, avec 1 ouverture | 39.77.50 ↔ | Thrombolyse percutanée sélective de vaisseau(x) intracrânien(s) |
| 39.73.43 ↔ | Implantation endovasculaire d'endoprothèses [stents grafts] dans l'aorte thoraco-abdominale, avec 2 ouvertures | 39.77.70 ↔ | Extraction endovasculaire percutanée de corps étranger de vaisseau(x) intracrânien(s) |
| 39.73.44 ↔ | Implantation endovasculaire d'endoprothèses [stents grafts] dans l'aorte thoraco-abdominale, avec 3 ouvertures | 39.79.21 ↔ | Embolisation ou occlusion par coils, vaisseaux du membre supérieur |
| 39.73.45 ↔ | Implantation endovasculaire d'endoprothèses [stents grafts] dans l'aorte thoraco-abdominale, avec 4 ouvertures et plus | 39.79.22 ↔ | Embolisation ou occlusion par coils, aorte |
| 39.73.46 ↔ | Implantation endovasculaire d'endoprothèses [stents grafts] dans l'aorte thoraco-abdominale, avec réparation d'une branche vasculaire par technique de greffe parallèle | 39.79.24 ↔ | Embolisation ou occlusion par coils, vaisseaux thoraciques |
| | | 39.79.25 ↔ | Embolisation ou occlusion par coils, vaisseaux viscéraux |
| | | 39.79.26 ↔ | Embolisation ou occlusion par coils, vaisseaux abdominaux et pelviens |
| | | 39.79.27 ↔ | Embolisation ou occlusion par coils, vaisseaux du membre inférieur |
| | | 39.79.28 ↔ | Embolisation ou occlusion par coils, vaisseaux rachidiens |

| | |
|--|--|
| 39.79.29 ↔ Embolisation ou occlusion par coils, autres vaisseaux, autre | 39.79.81 ↔ Fermeture d'artères par cathéter à radiofréquence, artères du membre supérieur |
| 39.79.40 ↔ Embolisation sélective par ballonnets détachables, autres vaisseaux, SAP | 39.79.82 ↔ Fermeture d'artères par cathéter à radiofréquence, aorte |
| 39.79.41 ↔ Embolisation sélective par ballonnets détachables, vaisseaux du membre supérieur | 39.79.84 ↔ Fermeture d'artères par cathéter à radiofréquence, vaisseaux thoraciques |
| 39.79.42 ↔ Embolisation sélective par ballonnets détachables, aorte | 39.79.85 ↔ Fermeture d'artères par cathéter à radiofréquence, vaisseaux du membre inférieur |
| 39.79.44 ↔ Embolisation sélective par ballonnets détachables, vaisseaux thoraciques | 39.79.86 ↔ Fermeture d'artères par cathéter à radiofréquence, vaisseaux viscéraux |
| 39.79.45 ↔ Embolisation sélective par ballonnets détachables, vaisseaux viscéraux | 39.79.87 ↔ Fermeture d'artères par cathéter à radiofréquence, vaisseaux abdominaux et pelviens |
| 39.79.46 ↔ Embolisation sélective par ballonnets détachables, vaisseaux abdominaux et pelviens | 39.79.89 ↔ Fermeture d'artères par cathéter à radiofréquence, autres vaisseaux, autre |
| 39.79.47 ↔ Embolisation sélective par ballonnets détachables, vaisseaux rachidiens | 39.79.91 ↔ Embolisation sélective, vaisseaux membre supérieur, autre |
| 39.79.48 ↔ Embolisation sélective par ballonnets détachables, vaisseaux du membre inférieur | 39.79.92 ↔ Embolisation sélective, aorte, autre |
| 39.79.49 ↔ Embolisation sélective par ballonnets détachables, autres vaisseaux, autre | 39.79.94 ↔ Embolisation sélective, vaisseaux thoraciques |
| 39.79.50 ↔ Embolisation sélective par filtres [parapluie], autres vaisseaux, SAP | 39.79.95 ↔ Embolisation sélective, vaisseaux viscéraux, autre |
| 39.79.51 ↔ Embolisation sélective par filtres [parapluie], vaisseaux du membre supérieur | 39.79.96 ↔ Embolisation sélective, vaisseaux abdominaux et pelviens, autre |
| 39.79.52 ↔ Embolisation sélective par filtres [parapluie], aorte | 39.79.97 ↔ Embolisation sélective, vaisseaux du membre inférieur, autre |
| 39.79.54 ↔ Embolisation sélective par filtres [parapluie], vaisseaux thoraciques | 39.79.98 ↔ Embolisation sélective, vaisseaux rachidiens, autre |
| 39.79.55 ↔ Embolisation sélective par filtres [parapluie], vaisseaux viscéraux | 39.79.A0 ↔ Embolisation sélective par plugs, autres vaisseaux, SAP |
| 39.79.56 ↔ Embolisation sélective par filtres [parapluie], vaisseaux abdominaux et pelviens | 39.79.A1 ↔ Embolisation sélective par plugs, vaisseaux du membre supérieur |
| 39.79.57 ↔ Embolisation sélective par filtres [parapluie], vaisseaux du membre inférieur | 39.79.A2 ↔ Embolisation sélective par plugs, aorte |
| 39.79.58 ↔ Embolisation sélective par filtres [parapluie], vaisseaux rachidiens | 39.79.A4 ↔ Embolisation sélective par plugs, vaisseaux thoraciques |
| 39.79.59 ↔ Embolisation sélective par filtres [parapluie], autres vaisseaux, autre | 39.79.A5 ↔ Embolisation sélective par plugs, vaisseaux viscéraux |
| 39.79.60 ↔ Embolisation sélective par particules, autres vaisseaux, SAP | 39.79.A6 ↔ Embolisation sélective par plugs, vaisseaux abdominaux et pelviens |
| 39.79.61 ↔ Embolisation sélective par particules, vaisseaux du membre supérieur | 39.79.A7 ↔ Embolisation sélective par plugs, vaisseaux du membre inférieur |
| 39.79.62 ↔ Embolisation sélective par particules, aorte | 39.79.A8 ↔ Embolisation sélective par plugs, vaisseaux rachidiens |
| 39.79.64 ↔ Embolisation sélective par particules, vaisseaux thoraciques | 39.79.A9 ↔ Embolisation sélective par plugs, autres vaisseaux, autre |
| 39.79.65 ↔ Embolisation sélective par particules, vaisseaux viscéraux | 39.79.B1 ↔ Embolisation sélective par liquides embolisants, vaisseaux du membre supérieur |
| 39.79.66 ↔ Embolisation sélective par particules, vaisseaux abdominaux et pelviens | 39.79.B2 ↔ Embolisation sélective par liquides embolisants, aorte |
| 39.79.67 ↔ Embolisation sélective par particules, vaisseaux du membre inférieur | 39.79.B4 ↔ Embolisation sélective par liquides embolisants, vaisseaux thoraciques |
| 39.79.68 ↔ Embolisation sélective par particules, vaisseaux rachidiens | 39.79.B5 ↔ Embolisation sélective par liquides embolisants, vaisseaux viscéraux |
| 39.79.69 ↔ Embolisation sélective par particules, autres vaisseaux, autre | 39.79.B6 ↔ Embolisation sélective par liquides embolisants, vaisseaux abdominaux et pelviens |
| 39.79.70 ↔ Fermeture d'artères par cathéter au laser, autres vaisseaux, SAP | 39.79.B7 ↔ Embolisation sélective par liquides embolisants, vaisseaux du membre inférieur |
| 39.79.71 ↔ Fermeture d'artères par cathéter au laser, artères du membre supérieur | 39.79.B8 ↔ Embolisation sélective par liquides embolisants, vaisseaux rachidiens |
| 39.79.72 ↔ Fermeture d'artères par cathéter au laser, aorte | 39.79.C1 ↔ Embolisation sélective avec matériel embolisant adhésif, vaisseaux du membre supérieur |
| 39.79.74 ↔ Fermeture d'artères par cathéter au laser, vaisseaux thoraciques | 39.79.C2 ↔ Embolisation sélective avec matériel embolisant adhésif, aorte |
| 39.79.75 ↔ Fermeture d'artères par cathéter au laser, vaisseaux du membre inférieur | 39.79.C4 ↔ Embolisation sélective avec matériel embolisant adhésif, vaisseaux thoraciques |
| 39.79.76 ↔ Fermeture d'artères par cathéter au laser, vaisseaux viscéraux | 39.79.C5 ↔ Embolisation sélective avec matériel embolisant adhésif, vaisseaux viscéraux |
| 39.79.77 ↔ Fermeture d'artères par cathéter au laser, vaisseaux abdominaux et pelviens | 39.79.C6 ↔ Embolisation sélective avec matériel embolisant adhésif, vaisseaux abdominaux et pelviens |
| 39.79.79 ↔ Fermeture d'artères par cathéter au laser, autres vaisseaux, autre | 39.79.C7 ↔ Embolisation sélective avec matériel embolisant adhésif, vaisseaux du membre inférieur |
| 39.79.80 ↔ Fermeture d'artères par cathéter à radiofréquence, autres vaisseaux, SAP | 39.79.C8 ↔ Embolisation sélective avec matériel embolisant adhésif, vaisseaux rachidiens |
| | 39.7A.22 ↔ Implantation endovasculaire d'endoprothèses [stents grafts] dans l'artère du bassin, avec réparation d'une branche vasculaire par technique de greffe parallèle |

| | | | |
|------------|--|------------|--|
| 39.7A.31 ↔ | Implantation endovasculaire d'endoprothèses [stents grafts] dans la veine cave | 39.B1.JF ↔ | Implantation transluminale (percutanée) de stents sans libération de substance médicamenteuse, veines de la cuisse |
| 39.7A.32 ↔ | Implantation endovasculaire d'endoprothèses [stents grafts] dans la veine porte | 39.B1.JI ↔ | Implantation transluminale (percutanée) de stents sans libération de substance médicamenteuse, veine porte |
| 39.7A.41 ↔ | Implantation endovasculaire d'endoprothèses [stents grafts] dans des vaisseaux rénaux | 39.B1.L1 ↔ | Implantation transluminale (percutanée) de stents sans libération de substance médicamenteuse, vaisseaux rachidiens |
| 39.B1.09 ↔ | Implantation transluminale (percutanée) de stents sans libération de substance médicamenteuse, autre | 39.B2.09 ↔ | Implantation transluminale (percutanée) de stents avec libération de substance médicamenteuse, autre |
| 39.B1.11 ↔ | Implantation transluminale (percutanée) de stents sans libération de substance médicamenteuse, vaisseaux intracrâniens | 39.B2.11 ↔ | Implantation transluminale (percutanée) de stents avec libération de substance médicamenteuse, vaisseaux intracrâniens |
| 39.B1.22 ↔ | Implantation transluminale (percutanée) de stents sans libération de substance médicamenteuse, artère carotide SAP | 39.B2.22 ↔ | Implantation transluminale (percutanée) de stents avec libération de substance médicamenteuse, artère carotide SAP |
| 39.B1.23 ↔ | Implantation transluminale (percutanée) de stents sans libération de substance médicamenteuse, artère carotide commune | 39.B2.23 ↔ | Implantation transluminale (percutanée) de stents avec libération de substance médicamenteuse, artère carotide commune |
| 39.B1.25 ↔ | Implantation transluminale (percutanée) de stents sans libération de substance médicamenteuse, artère carotide interne extracrânienne | 39.B2.25 ↔ | Implantation transluminale (percutanée) de stents avec libération de substance médicamenteuse, artère carotide interne extracrânienne |
| 39.B1.26 ↔ | Implantation transluminale (percutanée) de stents sans libération de substance médicamenteuse, artère carotide interne extracrânienne avec artère carotide commune | 39.B2.26 ↔ | Implantation transluminale (percutanée) de stents avec libération de substance médicamenteuse, artère carotide interne extracrânienne avec artère carotide commune |
| 39.B1.27 ↔ | Implantation transluminale (percutanée) de stents sans libération de substance médicamenteuse, artère carotide externe | 39.B2.27 ↔ | Implantation transluminale (percutanée) de stents avec libération de substance médicamenteuse, artère carotide externe |
| 39.B1.28 ↔ | Implantation transluminale (percutanée) de stents sans libération de substance médicamenteuse, artère vertébrale extracrânienne | 39.B2.28 ↔ | Implantation transluminale (percutanée) de stents avec libération de substance médicamenteuse, artère vertébrale extracrânienne |
| 39.B1.31 ↔ | Implantation transluminale (percutanée) de stents sans libération de substance médicamenteuse, vaisseaux de l'épaule et du bras | 39.B2.31 ↔ | Implantation transluminale (percutanée) de stents avec libération de substance médicamenteuse, vaisseaux de l'épaule et du bras |
| 39.B1.51 ↔ | Implantation transluminale (percutanée) de stents sans libération de substance médicamenteuse, vaisseaux de l'avant-bras | 39.B2.51 ↔ | Implantation transluminale (percutanée) de stents avec libération de substance médicamenteuse, vaisseaux de l'avant-bras |
| 39.B1.71 ↔ | Implantation transluminale (percutanée) de stents sans libération de substance médicamenteuse, aorte | 39.B2.71 ↔ | Implantation transluminale (percutanée) de stents avec libération de substance médicamenteuse, aorte |
| 39.B1.74 ↔ | Implantation transluminale (percutanée) de stents sans libération de substance médicamenteuse, isthme aortique | 39.B2.74 ↔ | Implantation transluminale (percutanée) de stents avec libération de substance médicamenteuse, isthme aortique |
| 39.B1.81 ↔ | Implantation transluminale (percutanée) de stents sans libération de substance médicamenteuse, autres vaisseaux thoraciques | 39.B2.81 ↔ | Implantation transluminale (percutanée) de stents avec libération de substance médicamenteuse, autres vaisseaux thoraciques |
| 39.B1.A4 ↔ | Implantation transluminale (percutanée) de stents sans libération de substance médicamenteuse, artère pulmonaire | 39.B2.A4 ↔ | Implantation transluminale (percutanée) de stents avec libération de substance médicamenteuse, artère pulmonaire |
| 39.B1.C1 ↔ | Implantation transluminale (percutanée) de stents sans libération de substance médicamenteuse, autres artères abdominales et pelviennes | 39.B2.C1 ↔ | Implantation transluminale (percutanée) de stents avec libération de substance médicamenteuse, autres artères abdominales et pelviennes |
| 39.B1.C3 ↔ | Implantation transluminale (percutanée) de stents sans libération de substance médicamenteuse, artère iliaque | 39.B2.C3 ↔ | Implantation transluminale (percutanée) de stents avec libération de substance médicamenteuse, artère iliaque |
| 39.B1.D1 ↔ | Implantation transluminale (percutanée) de stents sans libération de substance médicamenteuse, vaisseaux viscéraux | 39.B2.D1 ↔ | Implantation transluminale (percutanée) de stents avec libération de substance médicamenteuse, vaisseaux viscéraux |
| 39.B1.G1 ↔ | Implantation transluminale (percutanée) de stents sans libération de substance médicamenteuse, artères de la cuisse | 39.B2.G1 ↔ | Implantation transluminale (percutanée) de stents avec libération de substance médicamenteuse, artères de la cuisse |
| 39.B1.H1 ↔ | Implantation transluminale (percutanée) de stents sans libération de substance médicamenteuse, vaisseaux de la jambe | 39.B2.H1 ↔ | Implantation transluminale (percutanée) de stents avec libération de substance médicamenteuse, vaisseaux de la jambe |
| 39.B1.J3 ↔ | Implantation transluminale (percutanée) de stents sans libération de substance médicamenteuse, veine pulmonaire | 39.B2.J3 ↔ | Implantation transluminale (percutanée) de stents avec libération de substance médicamenteuse, veine pulmonaire |
| 39.B1.J7 ↔ | Implantation transluminale (percutanée) de stents sans libération de substance médicamenteuse, veine cave | 39.B2.J7 ↔ | Implantation transluminale (percutanée) de stents avec libération de substance médicamenteuse, veine cave |
| 39.B1.JB ↔ | Implantation transluminale (percutanée) de stents sans libération de substance médicamenteuse, autres veines abdominales et pelviennes | | |

- 39.B2.JB ↔ Implantation transluminale (percutanée) de stents couverts avec libération de substance médicamenteuse, autres veines abdominales et pelviennes
- 39.B2.JF ↔ Implantation transluminale (percutanée) de stents avec libération de substance médicamenteuse, veines de la cuisse
- 39.B2.JI ↔ Implantation transluminale (percutanée) de stents avec libération de substance médicamenteuse, veine porte
- 39.B2.L1 ↔ Implantation transluminale (percutanée) de stents avec libération de substance médicamenteuse, vaisseaux rachidiens
- 39.B3.09 ↔ Implantation transluminale (percutanée) de stents couverts sans libération de substance médicamenteuse, autre
- 39.B3.11 ↔ Implantation transluminale (percutanée) de stents couverts sans libération de substance médicamenteuse, vaisseaux intracrâniens
- 39.B3.22 ↔ Implantation transluminale (percutanée) de stents couverts sans libération de substance médicamenteuse, artère carotide SAP
- 39.B3.23 ↔ Implantation transluminale (percutanée) de stents couverts sans libération de substance médicamenteuse, artère carotide commune
- 39.B3.25 ↔ Implantation transluminale (percutanée) de stents couverts sans libération de substance médicamenteuse, artère carotide interne extracrânienne
- 39.B3.26 ↔ Implantation transluminale (percutanée) de stents couverts sans libération de substance médicamenteuse, artère carotide interne extracrânienne avec artère carotide commune
- 39.B3.27 ↔ Implantation transluminale (percutanée) de stents couverts sans libération de substance médicamenteuse, artère carotide externe
- 39.B3.28 ↔ Implantation transluminale (percutanée) de stents couverts sans libération de substance médicamenteuse, artère vertébrale extracrânienne
- 39.B3.31 ↔ Implantation transluminale (percutanée) de stents couverts sans libération de substance médicamenteuse, vaisseaux de l'épaule et du bras
- 39.B3.51 ↔ Implantation transluminale (percutanée) de stents couverts sans libération de substance médicamenteuse, vaisseaux de l'avant-bras
- 39.B3.81 ↔ Implantation transluminale (percutanée) de stents couverts par voie transluminale percutanée sans libération de substance médicamenteuse, autres vaisseaux thoraciques
- 39.B3.C1 ↔ Implantation transluminale (percutanée) de stents couverts sans libération de substance médicamenteuse, autres artères abdominales et pelviennes
- 39.B3.C3 ↔ Implantation transluminale (percutanée) de stents couverts sans libération de substance médicamenteuse, artère iliaque
- 39.B3.D1 ↔ Implantation transluminale (percutanée) de stents couverts sans libération de substance médicamenteuse, vaisseaux viscéraux
- 39.B3.G1 ↔ Implantation transluminale (percutanée) de stents couverts sans libération de substance médicamenteuse, artères de la cuisse
- 39.B3.H1 ↔ Implantation transluminale (percutanée) de stents couverts sans libération de substance médicamenteuse, vaisseaux de la jambe
- 39.B3.J7 ↔ Implantation transluminale (percutanée) de stents couverts sans libération de substance médicamenteuse, veine cave
- 39.B3.JB ↔ Implantation transluminale (percutanée) de stents couverts sans libération de substance médicamenteuse, autres veines abdominales et pelviennes
- 39.B3.JF ↔ Implantation transluminale (percutanée) de stents couverts sans libération de substance médicamenteuse, veines de la cuisse
- 39.B3.JI ↔ Implantation transluminale (percutanée) de stents couverts sans libération de substance médicamenteuse, veine porte
- 39.B3.L1 ↔ Implantation transluminale (percutanée) de stents couverts sans libération de substance médicamenteuse, vaisseaux rachidiens
- 39.B4.09 ↔ Implantation transluminale (percutanée) de stents couverts avec libération de substance médicamenteuse, autre
- 39.B4.11 ↔ Implantation transluminale (percutanée) de stents couverts avec libération de substance médicamenteuse, vaisseaux intracrâniens
- 39.B4.22 ↔ Implantation transluminale (percutanée) de stents couverts avec libération de substance médicamenteuse, artère carotide SAP
- 39.B4.23 ↔ Implantation transluminale (percutanée) de stents couverts avec libération de substance médicamenteuse, artère carotide commune
- 39.B4.25 ↔ Implantation transluminale (percutanée) de stents couverts avec libération de substance médicamenteuse, artère carotide interne extracrânienne
- 39.B4.26 ↔ Implantation transluminale (percutanée) de stents couverts avec libération de substance médicamenteuse, artère carotide interne extracrânienne avec artère carotide commune
- 39.B4.27 ↔ Implantation transluminale (percutanée) de stents couverts avec libération de substance médicamenteuse, artère carotide externe
- 39.B4.28 ↔ Implantation transluminale (percutanée) de stents couverts avec libération de substance médicamenteuse, artère vertébrale extracrânienne
- 39.B4.31 ↔ Implantation transluminale (percutanée) de stents couverts avec libération de substance médicamenteuse, vaisseaux de l'épaule et du bras
- 39.B4.51 ↔ Implantation transluminale (percutanée) de stents couverts avec libération de substance médicamenteuse, vaisseaux de l'avant-bras
- 39.B4.81 ↔ Implantation transluminale (percutanée) de stents couverts avec libération de substance médicamenteuse, autres vaisseaux thoraciques
- 39.B4.C1 ↔ Implantation transluminale (percutanée) de stents couverts avec libération de substance médicamenteuse, autres artères abdominales et pelviennes
- 39.B4.C3 ↔ Implantation transluminale (percutanée) de stents couverts avec libération de substance médicamenteuse, artère iliaque
- 39.B4.D1 ↔ Implantation transluminale (percutanée) de stents couverts avec libération de substance médicamenteuse, vaisseaux viscéraux
- 39.B4.G1 ↔ Implantation transluminale (percutanée) de stents couverts avec libération de substance médicamenteuse, artères de la cuisse
- 39.B4.H1 ↔ Implantation transluminale (percutanée) de stents couverts avec libération de substance médicamenteuse, vaisseaux de la jambe
- 39.B4.J7 ↔ Implantation transluminale (percutanée) de stents couverts avec libération de substance médicamenteuse, veine cave
- 39.B4.JB ↔ Implantation transluminale (percutanée) de stents couverts avec libération de substance médicamenteuse, autres veines abdominales et pelviennes
- 39.B4.JF ↔ Implantation transluminale (percutanée) de stents couverts avec libération de substance médicamenteuse, veines de la cuisse

| | | | |
|------------|--|------------|--|
| 39.B4.JI ↔ | Implantation transluminale (percutanée) de stents couverts avec libération de substance médicamenteuse, veine porte | 39.B6.11 ↔ | Implantation transluminale (percutanée) de stents Cheatham-Platinum couverts, vaisseaux intracrâniens |
| 39.B4.L1 ↔ | Implantation transluminale (percutanée) de stents couverts avec libération de substance médicamenteuse, vaisseaux rachidiens | 39.B6.22 ↔ | Implantation transluminale (percutanée) de stents Cheatham-Platinum couverts, artère carotide SAP |
| 39.B5.09 ↔ | Implantation transluminale (percutanée) de stents Cheatham-Platinum non couverts, autre | 39.B6.23 ↔ | Implantation transluminale (percutanée) de stents Cheatham-Platinum couverts, artère carotide commune |
| 39.B5.11 ↔ | Implantation transluminale (percutanée) de stents Cheatham-Platinum non couverts, vaisseaux intracrâniens | 39.B6.25 ↔ | Implantation transluminale (percutanée) de stents Cheatham-Platinum couverts, artère carotide interne extracrânienne |
| 39.B5.22 ↔ | Implantation transluminale (percutanée) de stents Cheatham-Platinum non couverts, artère carotide SAP | 39.B6.26 ↔ | Implantation transluminale (percutanée) de stents Cheatham-Platinum couverts, artère carotide interne extracrânienne avec artère carotide commune |
| 39.B5.23 ↔ | Implantation transluminale (percutanée) de stents Cheatham-Platinum non couverts, artère carotide commune | 39.B6.27 ↔ | Implantation transluminale (percutanée) de stents Cheatham-Platinum couverts, artère carotide externe |
| 39.B5.25 ↔ | Implantation transluminale (percutanée) de stents Cheatham-Platinum non couverts, artère carotide interne extracrânienne | 39.B6.31 ↔ | Implantation transluminale (percutanée) de stents Cheatham-Platinum couverts avec libération de substance médicamenteuse, vaisseaux de l'épaule et du bras |
| 39.B5.26 ↔ | Implantation transluminale (percutanée) de stents Cheatham-Platinum non couverts, artère carotide interne extracrânienne avec artère carotide commune | 39.B6.51 ↔ | Implantation transluminale (percutanée) de stents Cheatham-Platinum couverts avec libération de substance médicamenteuse, vaisseaux de l'avant-bras |
| 39.B5.27 ↔ | Implantation transluminale (percutanée) de stents Cheatham-Platinum non couverts, artère carotide externe | 39.B6.71 ↔ | Implantation transluminale (percutanée) de stents Cheatham-Platinum couverts, aorte |
| 39.B5.31 ↔ | Implantation transluminale (percutanée) de stents Cheatham-Platinum non couverts avec libération de substance médicamenteuse, vaisseaux de l'épaule et du bras | 39.B6.74 ↔ | Implantation transluminale (percutanée) de stents Cheatham-Platinum couverts, isthme aortique |
| 39.B5.51 ↔ | Implantation transluminale (percutanée) de stents Cheatham-Platinum non couverts avec libération de substance médicamenteuse, vaisseaux de l'avant-bras | 39.B6.81 ↔ | Implantation transluminale (percutanée) de stents Cheatham-Platinum couverts, autres vaisseaux thoraciques |
| 39.B5.71 ↔ | Implantation transluminale (percutanée) de stents Cheatham-Platinum non couverts, aorte | 39.B6.C1 ↔ | Implantation transluminale (percutanée) de stents Cheatham-Platinum couverts, autres artères abdominales et pelviennes |
| 39.B5.74 ↔ | Implantation transluminale (percutanée) de stents Cheatham-Platinum non couverts, isthme aortique | 39.B6.C3 ↔ | Implantation transluminale (percutanée) de stents Cheatham-Platinum couverts, artère iliaque |
| 39.B5.81 ↔ | Implantation transluminale (percutanée) de stents Cheatham-Platinum non couverts, autres vaisseaux thoraciques | 39.B6.D1 ↔ | Implantation transluminale (percutanée) de stents Cheatham-Platinum couverts, vaisseaux viscéraux |
| 39.B5.C1 ↔ | Implantation transluminale (percutanée) de stents Cheatham-Platinum non couverts, autres artères abdominales et pelviennes | 39.B6.G1 ↔ | Implantation transluminale (percutanée) de stents Cheatham-Platinum couverts, artères de la cuisse |
| 39.B5.C3 ↔ | Implantation transluminale (percutanée) de stents Cheatham-Platinum non couverts, artère iliaque | 39.B6.H1 ↔ | Implantation transluminale (percutanée) de stents Cheatham-Platinum couverts, vaisseaux de la jambe |
| 39.B5.D1 ↔ | Implantation transluminale (percutanée) de stents Cheatham-Platinum non couverts, vaisseaux viscéraux | 39.B6.J7 ↔ | Implantation transluminale (percutanée) de stents Cheatham-Platinum couverts, veine cave |
| 39.B5.G1 ↔ | Implantation transluminale (percutanée) de stents Cheatham-Platinum non couverts, artères de la cuisse | 39.B6.JB ↔ | Implantation transluminale (percutanée) de stents Cheatham-Platinum couverts, autres veines abdominales et pelviennes |
| 39.B5.H1 ↔ | Implantation transluminale (percutanée) de stents Cheatham-Platinum non couverts, vaisseaux de la jambe | 39.B6.JF ↔ | Implantation transluminale (percutanée) de stents Cheatham-Platinum couverts, veines de la cuisse |
| 39.B5.J7 ↔ | Implantation transluminale (percutanée) de stents Cheatham-Platinum non couverts, veine cave | 39.B6.JI ↔ | Implantation transluminale (percutanée) de stents Cheatham-Platinum couverts, veine porte |
| 39.B5.JB ↔ | Implantation transluminale (percutanée) de stents Cheatham-Platinum non couverts, autres veines abdominales et pelviennes | 39.B6.L1 ↔ | Implantation transluminale (percutanée) de stents Cheatham-Platinum couverts, vaisseaux rachidiens |
| 39.B5.JF ↔ | Implantation transluminale (percutanée) de stents Cheatham-Platinum non couverts, veines de la cuisse | 39.B7.09 ↔ | Implantation transluminale (percutanée) de stents à grand lumen non couverts, autre |
| 39.B5.JI ↔ | Implantation transluminale (percutanée) de stents Cheatham-Platinum non couverts, veine porte | 39.B7.11 ↔ | Implantation transluminale (percutanée) de stents à grand lumen non couverts, vaisseaux intracrâniens |
| 39.B5.L1 ↔ | Implantation transluminale (percutanée) de stents Cheatham-Platinum non couverts, vaisseaux rachidiens | 39.B7.22 ↔ | Implantation transluminale (percutanée) de stents à grand lumen non couverts, artère carotide SAP |
| 39.B6.09 ↔ | Implantation transluminale (percutanée) de stents Cheatham-Platinum couverts, autre | 39.B7.23 ↔ | Implantation transluminale (percutanée) de stents à grand lumen non couverts, artère carotide commune |
| | | 39.B7.25 ↔ | Implantation transluminale (percutanée) de stents à grand lumen non couverts, artère carotide interne extracrânienne |
| | | 39.B7.26 ↔ | Implantation transluminale (percutanée) de stents à grand lumen non couverts, artère carotide interne extracrânienne avec artère carotide commune |
| | | 39.B7.27 ↔ | Implantation transluminale (percutanée) de stents à grand lumen non couverts, artère carotide externe |

- 39.B7.28 ↔ Implantation transluminale (percutanée) de stents à grand lumen non couverts, artère vertébrale extracrânienne
- 39.B7.31 ↔ Implantation transluminale (percutanée) de stents à grand lumen non couverts, vaisseaux de l'épaule et du bras
- 39.B7.51 ↔ Implantation transluminale (percutanée) de stents à grand lumen non couverts, vaisseaux de l'avant-bras
- 39.B7.71 ↔ Implantation transluminale (percutanée) de stents à grand lumen non couverts, aorte
- 39.B7.74 ↔ Implantation transluminale (percutanée) de stents à grand lumen non couverts, isthme aortique
- 39.B7.81 ↔ Implantation transluminale (percutanée) de stents à grand lumen non couverts, autres vaisseaux thoraciques
- 39.B7.A4 ↔ Implantation transluminale (percutanée) de stents à grand lumen non couverts, artère pulmonaire
- 39.B7.C1 ↔ Implantation transluminale (percutanée) de stents à grand lumen non couverts, autres artères abdominales et pelviennes
- 39.B7.C3 ↔ Implantation transluminale (percutanée) de stents à grand lumen non couverts, artère iliaque
- 39.B7.D1 ↔ Implantation transluminale (percutanée) de stents à grand lumen non couverts, vaisseaux viscéraux
- 39.B7.G1 ↔ Implantation transluminale (percutanée) de stents à grand lumen non couverts, artères de la cuisse
- 39.B7.H1 ↔ Implantation transluminale (percutanée) de stents à grand lumen non couverts, vaisseaux de la jambe
- 39.B7.J3 ↔ Implantation transluminale (percutanée) de stents à grand lumen non couverts, veine pulmonaire
- 39.B7.J7 ↔ Implantation transluminale (percutanée) de stents à grand lumen non couverts, veine cave
- 39.B7.JB ↔ Implantation transluminale (percutanée) de stents à grand lumen non couverts, autres veines abdominales et pelviennes
- 39.B7.JF ↔ Implantation transluminale (percutanée) de stents à grand lumen non couverts, veines de la cuisse
- 39.B7.JI ↔ Implantation transluminale (percutanée) de stents à grand lumen non couverts, veine porte
- 39.B7.L1 ↔ Implantation transluminale (percutanée) de stents à grand lumen non couverts, vaisseaux rachidiens
- 39.B8.09 ↔ Implantation transluminale (percutanée) de stents à grand lumen couverts, autre
- 39.B8.11 ↔ Implantation transluminale (percutanée) de stents à grand lumen couverts, vaisseaux intracrâniens
- 39.B8.22 ↔ Implantation transluminale (percutanée) de stents à grand lumen couverts, artère carotide SAP
- 39.B8.23 ↔ Implantation transluminale (percutanée) de stents à grand lumen couverts, artère carotide commune
- 39.B8.25 ↔ Implantation transluminale (percutanée) de stents à grand lumen couverts, artère carotide interne extracrânienne
- 39.B8.26 ↔ Implantation transluminale (percutanée) de stents à grand lumen couverts, artère carotide interne extracrânienne avec artère carotide commune
- 39.B8.27 ↔ Implantation transluminale (percutanée) de stents à grand lumen couverts, artère carotide externe
- 39.B8.28 ↔ Implantation transluminale (percutanée) de stents à grand lumen couverts, artère vertébrale extracrânienne
- 39.B8.31 ↔ Implantation transluminale (percutanée) de stents à grand lumen couverts, vaisseaux de l'épaule et du bras
- 39.B8.51 ↔ Implantation transluminale (percutanée) de stents à grand lumen couverts, vaisseaux de l'avant-bras
- 39.B8.71 ↔ Implantation transluminale (percutanée) de stents à grand lumen couverts, aorte
- 39.B8.74 ↔ Implantation transluminale (percutanée) de stents à grand lumen couverts, isthme aortique
- 39.B8.81 ↔ Implantation transluminale (percutanée) de stents à grand lumen couverts, autres vaisseaux thoraciques
- 39.B8.A4 ↔ Implantation transluminale (percutanée) de stents à grand lumen couverts, artère pulmonaire
- 39.B8.C1 ↔ Implantation transluminale (percutanée) de stents à grand lumen couverts, autres artères abdominales et pelviennes
- 39.B8.C3 ↔ Implantation transluminale (percutanée) de stents à grand lumen couverts, artère iliaque
- 39.B8.D1 ↔ Implantation transluminale (percutanée) de stents à grand lumen couverts, vaisseaux viscéraux
- 39.B8.G1 ↔ Implantation transluminale (percutanée) de stents à grand lumen couverts, artères de la cuisse
- 39.B8.H1 ↔ Implantation transluminale (percutanée) de stents à grand lumen couverts, vaisseaux de la jambe
- 39.B8.J3 ↔ Implantation transluminale (percutanée) de stents à grand lumen couverts, veine pulmonaire
- 39.B8.J7 ↔ Implantation transluminale (percutanée) de stents à grand lumen couverts, veine cave
- 39.B8.JB ↔ Implantation transluminale (percutanée) de stents à grand lumen couverts, autres veines abdominales et pelviennes
- 39.B8.JF ↔ Implantation transluminale (percutanée) de stents à grand lumen couverts, veines de la cuisse
- 39.B8.JI ↔ Implantation transluminale (percutanée) de stents à grand lumen couverts, veine porte
- 39.B8.L1 ↔ Implantation transluminale (percutanée) de stents à grand lumen couverts, vaisseaux rachidiens
- 39.BA.09 ↔ Implantation transluminale (percutanée) de stents à potentiel de croissance non couverts, autre
- 39.BA.A4 ↔ Implantation transluminale (percutanée) de stents à potentiel de croissance non couverts, artère pulmonaire
- 39.BA.J3 ↔ Implantation transluminale (percutanée) de stents à potentiel de croissance non couverts, veine pulmonaire
- 39.BB.09 ↔ Implantation transluminale (percutanée) de stents à potentiel de croissance couverts, autre
- 39.BB.A4 ↔ Implantation transluminale (percutanée) de stents à potentiel de croissance couverts, artère pulmonaire
- 39.BB.J3 ↔ Implantation transluminale (percutanée) de stents à potentiel de croissance couverts, veine pulmonaire
- 39.BE ↔ Implantation transluminale (percutanée) d'un stent auto-expansible de bifurcation, intracrânienne
- 39.BF.09 ↔ Implantation transluminale (percutanée) de micro-stents auto-expansibles, autre
- 39.BF.11 ↔ Implantation transluminale (percutanée) de micro-stents auto-expansibles, vaisseaux intracrâniens
- 39.BF.51 ↔ Implantation transluminale (percutanée) de micro-stents auto-expansibles, vaisseaux de l'avant-bras
- 39.BF.H1 ↔ Implantation transluminale (percutanée) de micro-stents auto-expansibles, vaisseaux de la jambe
- 39.BG.09 ↔ Implantation transluminale (percutanée) de stents en nitinol à maillage monobrin, autre
- 39.BG.31 ↔ Implantation transluminale (percutanée) de stents en nitinol à maillage monobrin, vaisseaux de l'épaule et du bras
- 39.BG.81 ↔ Implantation transluminale (percutanée) de stents en nitinol à maillage monobrin, autres vaisseaux thoraciques
- 39.BG.C1 ↔ Implantation transluminale (percutanée) de stents en nitinol à maillage monobrin, autres artères abdominales et pelviennes
- 39.BG.C3 ↔ Implantation transluminale (percutanée) de stents en nitinol à maillage monobrin, artère iliaque
- 39.BG.G1 ↔ Implantation transluminale (percutanée) de stents en nitinol à maillage monobrin, artères de la cuisse
- 39.BG.H1 ↔ Implantation transluminale (percutanée) de stents en nitinol à maillage monobrin, vaisseaux de la jambe
- 39.BH.09 ↔ Implantation transluminale (percutanée) de stents pour modulation du flux lors d'anévrismes, autre

| | | | |
|------------|--|------------|---|
| 39.BH.11 ↔ | Implantation transluminale (percutanée) de stents pour modulation du flux lors d'anévrismes, vaisseaux intracrâniens | 40.3X.12 ↔ | Lymphadénectomie régionale, indépendante d'autre intervention, région axillaire |
| 39.BH.22 ↔ | Implantation transluminale (percutanée) de stents pour modulation du flux lors d'anévrismes, artère carotide SAP | 40.3X.13 ↔ | Lymphadénectomie régionale, indépendante d'autre intervention, région para-aortique, pelvienne ou iliaque ou pour obturation |
| 39.BH.23 ↔ | Implantation transluminale (percutanée) de stents pour modulation du flux lors d'anévrismes, artère carotide commune | 40.3X.14 ↔ | Lymphadénectomie régionale, indépendante d'autre intervention, région inguinale, chirurgie ouverte |
| 39.BH.25 ↔ | Implantation transluminale (percutanée) de stents pour modulation du flux lors d'anévrismes, artère carotide interne extracrânienne | 40.3X.15 ↔ | Lymphadénectomie régionale, indépendante d'autre intervention, région inguinale, par laparoscopie |
| 39.BH.26 ↔ | Implantation transluminale (percutanée) de stents pour modulation du flux lors d'anévrismes, artère carotide interne extracrânienne avec artère carotide commune | 40.3X.16 ↔ | Lymphadénectomie régionale, indépendante d'autre intervention, région médiastinale et péribronchique |
| 39.BH.27 ↔ | Implantation transluminale (percutanée) de stents pour modulation du flux lors d'anévrismes, artère carotide externe | 40.3X.19 ↔ | Lymphadénectomie régionale, indépendante d'autre intervention, autre |
| 39.BH.28 ↔ | Implantation transluminale (percutanée) de stents pour modulation du flux lors d'anévrismes, artère vertébrale extracrânienne | 40.3X.21 ↔ | Lymphadénectomie régionale dans le cadre d'une autre intervention, région cervicale |
| 39.BH.31 ↔ | Implantation transluminale (percutanée) de stents pour modulation du flux lors d'anévrismes, vaisseaux de l'épaule et du bras | 40.3X.22 ↔ | Lymphadénectomie régionale dans le cadre d'une autre intervention, région axillaire |
| 39.BH.51 ↔ | Implantation transluminale (percutanée) de stents pour modulation du flux lors d'anévrismes, vaisseaux de l'avant-bras | 40.3X.23 ↔ | Lymphadénectomie régionale dans le cadre d'une autre intervention, région para-aortique, pelvienne ou iliaque |
| 39.BH.71 ↔ | Implantation transluminale (percutanée) de stents pour modulation du flux lors d'anévrismes, aorte | 40.3X.24 ↔ | Lymphadénectomie régionale dans le cadre d'une autre intervention, pour obturation |
| 39.BH.74 ↔ | Implantation transluminale (percutanée) de stents pour modulation du flux lors d'anévrismes, isthme de l'aorte | 40.3X.25 ↔ | Lymphadénectomie régionale dans le cadre d'une autre intervention, région inguinale |
| 39.BH.81 ↔ | Implantation transluminale (percutanée) de stents pour modulation du flux lors d'anévrismes, autres vaisseaux thoraciques | 40.3X.26 ↔ | Lymphadénectomie régionale dans le cadre d'une autre intervention, région médiastinale et péribronchique |
| 39.BH.C1 ↔ | Implantation transluminale (percutanée) de stents pour modulation du flux lors d'anévrismes, autres artères abdominales et pelviennes | 40.3X.29 ↔ | Lymphadénectomie régionale dans le cadre d'une autre intervention, autre |
| 39.BH.C3 ↔ | Implantation transluminale (percutanée) de stents pour modulation du flux lors d'anévrismes, artère iliaque | 40.71.11 ↔ | Anastomose lymphoveineuse microchirurgicale |
| 39.BH.D1 ↔ | Implantation transluminale (percutanée) de stents pour modulation du flux lors d'anévrismes, vaisseaux viscéraux | 40.71.21 ↔ | Transplantation de ganglions lymphatiques avec anastomose microvasculaire |
| 39.BH.G1 ↔ | Implantation transluminale (percutanée) de stents pour modulation du flux lors d'anévrismes, artères de la cuisse | 40.71.31 ↔ | Transplantation de vaisseaux lymphatiques périphériques avec anastomose microvasculaire |
| 39.BH.H1 ↔ | Implantation transluminale (percutanée) de stents pour modulation du flux lors d'anévrismes, vaisseaux de la jambe | 40.79 ↔ | Réparation et transplantation de structures lymphatiques, autre |
| 39.BH.J7 ↔ | Implantation transluminale (percutanée) de stents pour modulation du flux lors d'anévrismes, veine cave | 40.9X.20 ↔ | Incision de lymphocèle |
| 39.BH.JB ↔ | Implantation transluminale (percutanée) de stents pour modulation du flux lors d'anévrismes, autres veines abdominales et pelviennes | 42.09.11 ↔ | Autre incision chirurgicale ouverte de l'œsophage |
| 39.BH.JF ↔ | Implantation transluminale (percutanée) de stents pour modulation du flux lors d'anévrismes, veines de la cuisse | 42.09.12 ↔ | Autre incision laparoscopique de l'œsophage |
| 39.BH.JI ↔ | Implantation transluminale (percutanée) de stents pour modulation du flux lors d'anévrismes, veine porte | 42.40 ↔ | Œsophagectomie, SAP |
| 39.BH.L1 ↔ | Implantation transluminale (percutanée) de stents pour modulation du flux lors d'anévrismes, vaisseaux rachidiens | 42.41.00 ↔ | Œsophagectomie partielle, SAP |
| 40.3X.10 ↔ | Lymphadénectomie régionale, indépendante d'autre intervention, SAP | 42.41.10 ↔ | Œsophagectomie partielle, sans rétablissement de continuité |
| 40.3X.11 ↔ | Lymphadénectomie régionale, indépendante d'autre intervention, région cervicale | 42.41.20 ↔ | Œsophagectomie partielle, avec rétablissement de continuité |
| | | 42.41.99 ↔ | Œsophagectomie partielle, autre |
| | | 42.42.00 ↔ | Œsophagectomie totale, SAP |
| | | 42.42.10 ↔ | Œsophagectomie totale, sans rétablissement de la continuité |
| | | 42.42.20 ↔ | Œsophagectomie totale avec rétablissement de la continuité, par voie transmédiastinale |
| | | 42.42.21 ↔ | Œsophagectomie totale avec rétablissement de la continuité, par voie thoraco-abdominale |
| | | 42.42.29 ↔ | Œsophagectomie totale avec rétablissement de la continuité, par autre abord |
| | | 42.42.99 ↔ | Œsophagectomie totale, autre |
| | | 42.51.00 ↔ | Anastomose œsophago-œsophagienne intrathoracique, SAP |
| | | 42.51.10 ↔ | Anastomose œsophago-œsophagienne intrathoracique, correction d'atrésie pour rétablissement du transit pharyngo-œsophagien et réparation de fistule trachéo-œsophagienne congénitale |
| | | 42.51.99 ↔ | Anastomose œsophago-œsophagienne intrathoracique, autre |
| | | 42.52 ↔ | Anastomose œso-gastrique intrathoracique |
| | | 42.53 ↔ | Anastomose œsophagienne intrathoracique avec interposition d'intestin grêle |
| | | 42.54 ↔ | Autre anastomose œso-entérale intrathoracique |
| | | 42.55 ↔ | Anastomose œsophagienne intrathoracique avec interposition colique |

| | | | |
|------------|---|------------|--|
| 42.56 ↔ | Autre anastomose œso-colique intrathoracique | 83.82.40 ↔ | Grefe d'autre lambeau microvascularisé et anastomosé de muscle ou de fascia, tête et cou |
| 42.58 ↔ | Anastomose œsophagienne intrathoracique avec autre interposition | 83.82.41 ↔ | Grefe d'autre lambeau microvascularisé et anastomosé de muscle ou de fascia, épaule et aisselle |
| 42.59 ↔ | Anastomose intrathoracique de l'œsophage, autre | 83.82.42 ↔ | Grefe d'autre lambeau microvascularisé et anastomosé de muscle ou de fascia, bras et coude |
| 42.61 ↔ | Œsophago-œsophagostomie anté sternale | 83.82.43 ↔ | Grefe d'autre lambeau microvascularisé et anastomosé de muscle ou de fascia, avant-bras |
| 42.62 ↔ | Œsophago-gastrostomie anté sternale | 83.82.44 ↔ | Grefe d'autre lambeau microvascularisé et anastomosé de muscle ou de fascia, paroi thoracique, abdomen et dos |
| 42.63 ↔ | Anastomose œsophagienne anté sternale avec interposition d'intestin grêle | 83.82.45 ↔ | Grefe d'autre lambeau microvascularisé et anastomosé de muscle ou de fascia, région inguino-génitale et fesses |
| 42.64 ↔ | Autre œsophago-entérostomie anté sternale | 83.82.46 ↔ | Grefe d'autre lambeau microvascularisé et anastomosé de muscle ou de fascia, membre inférieur |
| 42.65 ↔ | Anastomose œsophagienne anté sternale avec interposition colique | 83.82.47 ↔ | Grefe d'autre lambeau microvascularisé et anastomosé de muscle ou de fascia, autre site |
| 42.66 ↔ | Autre œsophago-colostomie anté sternale | 83.92 ↔ | Insertion ou remplacement de stimulateur de muscle squelettique |
| 42.68 ↔ | Autre anastomose œsophagienne anté sternale avec interposition | 86.41.11 ↔ | Excision radicale et étendue de lésion ou de tissu cutané et sous-cutané, sans fermeture primaire de la plaie, à la tête |
| 42.69 ↔ | Anastomose œsophagienne anté sternale, autre | 86.41.12 ↔ | Excision radicale et étendue de lésion ou de tissu cutané et sous-cutané, sans fermeture primaire de la plaie, au cou |
| 42.7X.11 ↔ | Œsophagomyotomie chirurgicale ouverte | 86.41.13 ↔ | Excision radicale et étendue de lésion ou de tissu cutané et sous-cutané, sans fermeture primaire de la plaie, à l'épaule et aisselle |
| 42.7X.12 ↔ | Œsophagomyotomie laparoscopique | 86.41.14 ↔ | Excision radicale et étendue de lésion ou de tissu cutané et sous-cutané, sans fermeture primaire de la plaie, au bras et au coude |
| 42.7X.21 ↔ | Œsophagomyotomie pharyngo-cervicale chirurgicale ouverte | 86.41.15 ↔ | Excision radicale et étendue de lésion ou de tissu cutané et sous-cutané, sans fermeture primaire de la plaie, à l'avant-bras |
| 42.7X.22 ↔ | Œsophagomyotomie pharyngo-cervicale par laparoscopie | 86.41.16 ↔ | Excision radicale et étendue de lésion ou de tissu cutané et sous-cutané, sans fermeture primaire de la plaie, à la main |
| 42.7X.31 ↔ | Œsophago-gastromyotomie chirurgicale ouverte | 86.41.17 ↔ | Excision radicale et étendue de lésion ou de tissu cutané et sous-cutané, sans fermeture primaire de la plaie, à la paroi thoracique et au dos |
| 42.7X.32 ↔ | Œsophago-gastromyotomie laparoscopique | 86.41.18 ↔ | Excision radicale et étendue de lésion ou de tissu cutané et sous-cutané, sans fermeture primaire de la plaie, à l'abdomen et l'aîne |
| 42.85 ↔ | Réparation de sténose œsophagienne | 86.41.1A ↔ | Excision radicale et étendue de lésion ou de tissu cutané et sous-cutané, sans fermeture primaire de la plaie, aux fesses |
| 42.87 ↔ | Autre greffe de l'œsophage | 86.41.1B ↔ | Excision radicale et étendue de lésion ou de tissu cutané et sous-cutané, sans fermeture primaire de la plaie, à la cuisse et au genou |
| 43.92 ↔ | Œsophago-duodénostomie ou œsophago-jéjunostomie avec gastrectomie complète | 86.41.1C ↔ | Excision radicale et étendue de lésion ou de tissu cutané et sous-cutané, sans fermeture primaire de la plaie, à la jambe |
| 44.44 ↔ | Embolisation par cathéter d'hémorragie gastrique ou duodénale | 86.41.1D ↔ | Excision radicale et étendue de lésion ou de tissu cutané et sous-cutané, sans fermeture primaire de la plaie, au pied |
| 82.72.21 ↔ | Grefe d'autre lambeau microvascularisé et anastomosé de muscle ou de fascia de la main | 86.42.11 ↔ | Excision radicale et étendue de lésion ou de tissu cutané et sous-cutané, avec fermeture primaire de la plaie, à la tête |
| 83.82.10 ↔ | Grefe de fascia, tête et cou | 86.42.12 ↔ | Excision radicale et étendue de lésion ou de tissu cutané et sous-cutané, avec fermeture primaire de la plaie, au cou |
| 83.82.11 ↔ | Grefe de fascia, épaule et aisselle | 86.42.13 ↔ | Excision radicale et étendue de lésion ou de tissu cutané et sous-cutané, avec fermeture primaire de la plaie, à l'épaule et aisselle |
| 83.82.12 ↔ | Grefe de fascia, bras et coude | 86.42.14 ↔ | Excision radicale et étendue de lésion ou de tissu cutané et sous-cutané, avec fermeture primaire de la plaie, au bras et au coude |
| 83.82.13 ↔ | Grefe de fascia, avant-bras | | |
| 83.82.14 ↔ | Grefe de fascia, paroi thoracique, abdomen et dos | | |
| 83.82.15 ↔ | Grefe de fascia, région inguino-génitale et fesses | | |
| 83.82.16 ↔ | Grefe de fascia, membre inférieur | | |
| 83.82.19 ↔ | Grefe de fascia, autre site | | |
| 83.82.20 ↔ | Grefe de lambeau musculaire ou fascial local, tête et cou | | |
| 83.82.21 ↔ | Grefe de lambeau musculaire ou fascial local, épaule et aisselle | | |
| 83.82.22 ↔ | Grefe de lambeau musculaire ou fascial local, bras et coude | | |
| 83.82.23 ↔ | Grefe de lambeau musculaire ou fascial local, avant-bras | | |
| 83.82.24 ↔ | Grefe de lambeau musculaire ou fascial local, paroi thoracique, abdomen et dos | | |
| 83.82.25 ↔ | Grefe de lambeau musculaire ou fascial local, région inguino-génitale et fesses | | |
| 83.82.26 ↔ | Grefe de lambeau musculaire ou fascial local, membre inférieur | | |
| 83.82.29 ↔ | Grefe de lambeau musculaire ou fascial local, autre site | | |
| 83.82.30 ↔ | Grefe de lambeau ostéomyocutané ou ostéofasciocutané, tête et cou | | |
| 83.82.31 ↔ | Grefe de lambeau ostéomyocutané ou ostéofasciocutané, épaule et aisselle | | |
| 83.82.32 ↔ | Grefe de lambeau ostéomyocutané ou ostéofasciocutané, bras et coude | | |
| 83.82.33 ↔ | Grefe de lambeau ostéomyocutané ou ostéofasciocutané, avant-bras | | |
| 83.82.34 ↔ | Grefe de lambeau ostéomyocutané ou ostéofasciocutané, paroi thoracique, abdomen et dos | | |
| 83.82.35 ↔ | Grefe de lambeau ostéomyocutané ou ostéofasciocutané, région inguino-génitale et fesses | | |
| 83.82.36 ↔ | Grefe de lambeau ostéomyocutané ou ostéofasciocutané, membre inférieur | | |
| 83.82.39 ↔ | Grefe de lambeau ostéomyocutané ou ostéofasciocutané, autre site | | |

| | | | |
|------------|--|------------|--|
| 86.42.15 ↔ | Excision radicale et étendue de lésion ou de tissu cutané et sous-cutané, avec fermeture primaire de la plaie, à l'avant-bras | 86.83.1E ↔ | Réduction de tissu adipeux, fesses |
| 86.42.16 ↔ | Excision radicale et étendue de lésion ou de tissu cutané et sous-cutané, avec fermeture primaire de la plaie, à la main | 86.83.1F ↔ | Réduction de tissu adipeux, cuisses |
| 86.42.17 ↔ | Excision radicale et étendue de lésion ou de tissu cutané et sous-cutané, avec fermeture primaire de la plaie, à la paroi thoracique et au dos | 86.83.1G ↔ | Réduction de tissu adipeux, jambe et pied |
| 86.42.18 ↔ | Excision radicale et étendue de lésion ou de tissu cutané et sous-cutané, avec fermeture primaire de la plaie, à l'abdomen et à l'aîne | 86.93.09 ↔ | Insertion d'expandeur tissulaire, autre |
| 86.42.1A ↔ | Excision radicale et étendue de lésion ou de tissu cutané et sous-cutané, avec fermeture primaire de la plaie, aux fesses | 86.93.21 ↔ | Insertion d'expandeur tissulaire, à la tête |
| 86.42.1B ↔ | Excision radicale et étendue de lésion ou de tissu cutané et sous-cutané, avec fermeture primaire de la plaie, à la cuisse et au genou | 86.93.26 ↔ | Insertion d'expandeur tissulaire, à la main |
| 86.42.1C ↔ | Excision radicale et étendue de lésion ou de tissu cutané et sous-cutané, avec fermeture primaire de la plaie, à la jambe | 86.93.2D ↔ | Insertion d'expandeur tissulaire, au pied |
| 86.42.1D ↔ | Excision radicale et étendue de lésion ou de tissu cutané et sous-cutané, avec fermeture primaire de la plaie, au pied | 86.93.2E ↔ | Insertion d'expandeur tissulaire, autre site |
| 86.43.11 ↔ | Excision radicale et étendue de lésion ou de tissu cutané et sous-cutané, avec recouvrement plastique, à la tête | 92.27.00 ↔ | Implantation ou insertion d'élément radioactif (brachythérapie par des sources scellées de radionucléides), surface corporelle, site d'application autre ou non spécifié |
| 86.43.12 ↔ | Excision radicale et étendue de lésion ou de tissu cutané et sous-cutané, avec recouvrement plastique, au cou | 92.27.10 ↔ | Implantation ou insertion d'élément radioactif (brachythérapie par des sources scellées de radionucléides), organes génitaux féminins, SAP |
| 86.43.13 ↔ | Excision radicale et étendue de lésion ou de tissu cutané et sous-cutané, avec recouvrement plastique, à l'épaule et aisselle | 92.27.11 ↔ | Implantation ou insertion d'élément radioactif (brachythérapie par des sources scellées de radionucléides), intra-utérine |
| 86.43.14 ↔ | Excision radicale et étendue de lésion ou de tissu cutané et sous-cutané, avec recouvrement plastique, au bras et au coude | 92.27.12 ↔ | Implantation ou insertion d'élément radioactif (brachythérapie par des sources scellées de radionucléides), intravaginale |
| 86.43.15 ↔ | Excision radicale et étendue de lésion ou de tissu cutané et sous-cutané, avec recouvrement plastique, à l'avant-bras | 92.27.13 ↔ | Implantation ou insertion d'élément radioactif (brachythérapie par des sources scellées de radionucléides), intra-utérine et intravaginale combinée |
| 86.43.16 ↔ | Excision radicale et étendue de lésion ou de tissu cutané et sous-cutané, avec recouvrement plastique, à la main | 92.27.21 ↔ | Implantation ou insertion d'élément radioactif (brachythérapie par des sources scellées de radionucléides), surface corporelle |
| 86.43.17 ↔ | Excision radicale et étendue de lésion ou de tissu cutané et sous-cutané, avec recouvrement plastique, à la paroi thoracique et au dos | 92.27.22 ↔ | Implantation ou insertion d'élément radioactif (brachythérapie par des sources scellées de radionucléides), intracavitaire |
| 86.43.18 ↔ | Excision radicale et étendue de lésion ou de tissu cutané et sous-cutané, avec recouvrement plastique, à l'abdomen et l'aîne | 92.27.23 ↔ | Implantation ou insertion d'élément radioactif (brachythérapie par des sources scellées de radionucléides), intraluminaire |
| 86.43.1A ↔ | Excision radicale et étendue de lésion ou de tissu cutané et sous-cutané, avec recouvrement plastique, aux fesses | 92.27.30 ↔ | Implantation ou insertion d'élément radioactif (brachythérapie par des sources scellées de radionucléides), vaisseau non spécifié |
| 86.43.1B ↔ | Excision radicale et étendue de lésion ou de tissu cutané et sous-cutané, avec recouvrement plastique, à la cuisse/au genou | 92.27.31 ↔ | Implantation ou insertion d'élément radioactif (brachythérapie par des sources scellées de radionucléides), vaisseau coronaire |
| 86.43.1C ↔ | Excision radicale et étendue de lésion ou de tissu cutané et sous-cutané, avec recouvrement plastique, à la jambe | 92.27.39 ↔ | Implantation ou insertion d'élément radioactif (brachythérapie par des sources scellées de radionucléides), autre vaisseau |
| 86.43.1D ↔ | Excision radicale et étendue de lésion ou de tissu cutané et sous-cutané, avec recouvrement plastique, au pied | 92.27.40 ↔ | Implantation ou insertion peropératoires d'élément radioactif (brachythérapie par des sources scellées de radionucléides) |
| 86.81 ↔ | Réparation pour hypotonie faciale | 92.27.70 ↔ | Moulages radioactifs, SAP |
| 86.82 ↔ | Rhytidectomie faciale | 92.27.71 ↔ | Moulages radioactifs: construction et application de moulage radioactif superficiel |
| 86.83.11 ↔ | Réduction de tissu adipeux, tête et cou | 92.27.72 ↔ | Moulages radioactifs: construction et pose d'applicateur non utilisé sur la surface corporelle |
| 86.83.12 ↔ | Réduction de tissu adipeux, épaule et bras | 92.27.73 ↔ | Moulages radioactifs: construction et pose d'applicateur oculaire |
| 86.83.13 ↔ | Réduction de tissu adipeux, avant-bras | 92.27.79 ↔ | Autres moulages radioactifs |
| 86.83.14 ↔ | Réduction de tissu adipeux, main | 92.28.00 ↔ | Injection, instillation ou administration orale de radio-isotope, SAP |
| 86.83.1A ↔ | Réduction de tissu adipeux, région abdominale | 92.28.09 ↔ | Injection, instillation ou administration orale de radio-isotopes, autre |
| 86.83.1B ↔ | Réduction de tissu adipeux, dos et flancs | 92.28.11 ↔ | Thérapie de métastases osseuses par radionucléides libres |
| 86.83.1C ↔ | Réduction de tissu adipeux, région abdominale, flancs ainsi que dos simultanément | 92.28.14 ↔ | Instillation d'un radionucléide libre dans l'articulation |
| 86.83.1D ↔ | Réduction de tissu adipeux, région inguino-génitale | 92.28.24 ↔ | Radio-chimioembolisation intravasculaire sélective par le I-131-lipiodol |
| | | 92.28.25 ↔ | Radiothérapie intravasculaire sélective [SIRT] par embolisation avec des microsphères marquées à l'yttrium-90 |
| | | 92.28.26 ↔ | Radiothérapie intravasculaire sélective [SIRT] par embolisation avec des microsphères marquées à l'holmium-166 |
| | | 92.28.33 ↔ | Brachythérapie endovasculaire au rhénium-188 |

- 92.28.41 ↔ Traitement à l'iode radioactif, dose thérapeutique de I-131 jusqu'à 1,2 GBq, sans administration de thyrotropine recombinante [rh-TSH]
- 92.28.42 ↔ Traitement à l'iode radioactif, dose thérapeutique de I-131 jusqu'à 1,2 GBq, avec administration de thyrotropine recombinante [rh-TSH]
- 92.28.43 ↔ Traitement à l'iode radioactif, dose thérapeutique de I-131 de plus de 1,2 GBq à moins de 5 GBq, sans administration de thyrotropine recombinante [rh-TSH]
- 92.28.44 ↔ Traitement à l'iode radioactif, dose thérapeutique de I-131 de plus de 1,2 GBq à moins de 5 GBq, avec administration de thyrotropine recombinante [rh-TSH]
- 92.28.45 ↔ Traitement à l'iode radioactif, dose thérapeutique de I-131 de 5 GBq et plus, sans administration de thyrotropine recombinante [rh-TSH]
- 92.28.46 ↔ Traitement à l'iode radioactif, dose thérapeutique de I-131 de 5 GBq et plus, avec administration de thyrotropine recombinante [rh-TSH]
- 92.28.51 ↔ Radioimmunothérapie par 90Y-ibritumomab-tiuxétan, parentérale
- 92.28.52 ↔ Radioimmunothérapie par iode 131 [I-131] tositumomab, par voie parentérale
- 92.28.53 ↔ Radioimmunothérapie par autres anticorps, parentérale
- 92.28.64 ↔ Radiothérapie par ciblage de récepteurs avec l'analogue de la somatostatine TOC [octréotide] conjugué au DOTA
- 92.28.65 ↔ Radiothérapie par ciblage de récepteurs avec l'analogue de la somatostatine TATE [octréotate] conjugué au DOTA
- 92.28.66 ↔ Radiothérapie par ciblage de récepteurs par antagonistes de la somatostatine
- 92.28.69 ↔ Radiothérapie à petites molécules, autre
- 92.28.6B ↔ Radiothérapie par ciblage de récepteurs par ¹⁷⁷Lu-PSMA I&T [¹⁷⁷Lu-ITG-PSMA-1]
- 92.28.6C ↔ Radiothérapie par ciblage de récepteurs par autres ligands du PSMA
- 92.28.71 ↔ Administration parentérale de I-131-MIBG [méta-iodobenzylguanidine marquée à l'iode-131]
- 92.29.11 ↔ Brachythérapie interstitielle par implantation de sources radioactives amovibles dans un seul plan, faible débit de dose
- 92.29.12 ↔ Brachythérapie interstitielle par implantation de sources radioactives amovibles dans un seul plan, débit de dose pulsé [pulsed dose rate]
- 92.29.13 ↔ Brachythérapie interstitielle par implantation de sources radioactives amovibles dans un seul plan, haut débit de dose
- 92.29.19 ↔ Brachythérapie interstitielle par implantation de sources radioactives amovibles dans un seul plan, autre
- 92.29.21 ↔ Brachythérapie interstitielle par implantation de sources radioactives amovibles en fonction du volume dans plusieurs plans, faible débit de dose
- 92.29.22 ↔ Brachythérapie interstitielle par implantation de sources radioactives amovibles en fonction du volume dans plusieurs plans, débit de dose pulsé [pulsed dose rate]
- 92.29.23 ↔ Brachythérapie interstitielle par implantation de sources radioactives amovibles en fonction du volume dans plusieurs plans, haut débit de dose
- 92.29.24 ↔ Brachythérapie par implantation peropératoire de sources radioactives amovibles dans plusieurs plans, haut débit de dose
- 92.29.29 ↔ Brachythérapie interstitielle par implantation de sources radioactives amovibles en fonction du volume dans plusieurs plans, autre
- 92.29.31 ↔ Brachythérapie interstitielle par implantation de sources radioactives permanentes, jusqu'à 10 sources
- 92.29.32 ↔ Brachythérapie interstitielle par implantation de sources radioactives permanentes, de 11 à 15 sources
- 92.29.33 ↔ Brachythérapie interstitielle par implantation de sources radioactives permanentes, de 16 à 20 sources
- 92.29.34 ↔ Brachythérapie interstitielle par implantation de sources radioactives permanentes, de 21 à 25 sources
- 92.29.35 ↔ Brachythérapie interstitielle par implantation de sources radioactives permanentes, de 26 à 30 sources
- 92.29.36 ↔ Brachythérapie interstitielle par implantation de sources radioactives permanentes, de 31 à 35 sources
- 92.29.37 ↔ Brachythérapie interstitielle par implantation de sources radioactives permanentes, de 36 à 40 sources
- 92.29.38 ↔ Brachythérapie interstitielle par implantation de sources radioactives permanentes, de 41 à 45 sources
- 92.29.39 ↔ Brachythérapie interstitielle par implantation de sources radioactives permanentes, de 46 à 50 sources
- 92.29.3A ↔ Brachythérapie interstitielle par implantation de sources radioactives permanentes, de 51 à 55 sources
- 92.29.3B ↔ Brachythérapie interstitielle par implantation de sources radioactives permanentes, de 56 à 60 sources
- 92.29.3C ↔ Brachythérapie interstitielle par implantation de sources radioactives permanentes, de 61 à 65 sources
- 92.29.3D ↔ Brachythérapie interstitielle par implantation de sources radioactives permanentes, de 66 à 70 sources
- 92.29.3E ↔ Brachythérapie interstitielle par implantation de sources radioactives permanentes, 71 sources et plus

ADRG D13**Tonsillectomie ou adénectomie sauf en cas de néoformation maligne**

Procédure dans le tableau D13-1

DRG D13A**Tonsillectomie ou adénectomie sauf en cas de néoformation maligne avec intervention en plusieurs temps**

Au moins deux traitements, qui sont séparés au moins d'un jour dans dans [au moins deux procédures dans le tableau D13-1]

DRG D13B**Contrôle d'hémorragie après tonsillectomie ou adénectomie ou tonsillectomie pour abcès, sauf en cas de néoformation maligne, âge < 16 ans**

Procédure dans le tableau D13-2 ou Âge < 16 ans

DRG D13C**Tonsillectomie ou adénectomie sauf en cas de néoformation maligne, âge > 15 ans****Procédure D13-1**

| | | | |
|------------|--|------------|--|
| 28.0 ↔ | Incision et drainage de structures amygdaliennes et périamygdaliennes | 28.4 ↔ | Excision de restes amygdaliens |
| 28.2X.00 ↔ | Amygdalectomie, sans excision de végétations adénoïdes [adénoïdectomie], SAP | 28.5X.00 ↔ | Excision d'amygdale linguale, SAP |
| 28.2X.10 ↔ | Réséction partielle d'amygdale, sans excision de végétations adénoïdes | 28.5X.10 ↔ | Excision d'amygdale linguale, par voie transorale |
| 28.2X.11 ↔ | Amygdalectomie totale, sans excision de végétations adénoïdes | 28.5X.11 ↔ | Excision d'amygdale linguale, par pharyngotomie |
| 28.2X.12 ↔ | Amygdalectomie pour abcès amygdalien | 28.5X.99 ↔ | Excision d'amygdale linguale, autre |
| 28.2X.99 ↔ | Amygdalectomie, sans excision de végétations adénoïdes, autre | 28.6 ↔ | Excision de végétations adénoïdes, sans amygdalectomie |
| 28.3X.00 ↔ | Amygdalectomie, avec excision de végétations adénoïdes, SAP | 28.7X.00 ↔ | Contrôle d'hémorragie après excision de végétations adénoïdes et amygdalectomie, SAP |
| 28.3X.10 ↔ | Réséction partielle d'amygdale [amygdalotomie], avec excision de végétations adénoïdes | 28.7X.10 ↔ | Contrôle d'hémorragie après amygdalectomie |
| 28.3X.11 ↔ | Amygdalectomie totale, avec excision de végétations adénoïdes | 28.7X.11 ↔ | Contrôle d'hémorragie après excision de végétations adénoïdes |
| 28.3X.12 ↔ | Amygdalectomie pour abcès amygdalien, avec excision de végétations adénoïdes | 28.7X.99 ↔ | Contrôle d'hémorragie après excision de végétations adénoïdes et amygdalectomie, autre |
| 28.3X.99 ↔ | Amygdalectomie, avec excision de végétations adénoïdes, autre | 28.91 ↔ | Ablation de corps étranger de l'amygdale et des végétations adénoïdes par incision |
| | | 28.92 ↔ | Excision de lésion des amygdales et des végétations adénoïdes |
| | | 28.99 ↔ | Autres opérations des amygdales et des végétations adénoïdes, autre |

Procédure D13-2

| | | | |
|------------|--|------------|--|
| 28.2X.12 ↔ | Amygdalectomie pour abcès amygdalien | 28.7X.11 ↔ | Contrôle d'hémorragie après excision de végétations adénoïdes |
| 28.7X.00 ↔ | Contrôle d'hémorragie après excision de végétations adénoïdes et amygdalectomie, SAP | 28.7X.99 ↔ | Contrôle d'hémorragie après excision de végétations adénoïdes et amygdalectomie, autre |
| 28.7X.10 ↔ | Contrôle d'hémorragie après amygdalectomie | | |

ADRG D15**Trachéostomie ou irradiation pour germes multirésistants ou traitement complexe en U-IMC > 196/184 points**

Procédure dans le tableau D15-1 ou (procédure dans le tableau D15-2 et procédure dans le tableau D15-3) ou au moins une procédure dans le tableau D15-4

DRG D15A**Trachéostomie ou irradiation et germes multirésistants, avec CC extrêmement sévères ou traitement complexe en U-IMC > 196/184 points et procédure opératoire complexe**

PCCL > 3

DRG D15B**Trachéostomie ou irradiation pour germes multirésistants ou traitement complexe en U-IMC > 196/184 points****Procédure D15-1**

| | | | |
|----------|----------------------------|-------------|---|
| 31.1 †↔ | Trachéostomie temporaire | 31.29 †↔ | Trachéostomie permanente, autre |
| 31.21 †↔ | Trachéostomie médiastinale | 31.79.10 †↔ | Plastie d'élargissement d'une trachéostomie |

Procédure D15-2

| | | | |
|------------|--|------------|--|
| 92.20 ↔ | Perfusion d'isotope radioactif liquide | 92.25.03 ↔ | Téléradiothérapie par électron, accélérateur linéaire, irradiation corporelle totale |
| 92.21.00 ↔ | Radiothérapie superficielle: SAP | 92.25.04 ↔ | Téléradiothérapie par électron, accélérateur linéaire, radiothérapie peropératoire |
| 92.21.01 ↔ | Radiothérapie superficielle: jusqu'à 2 champs d'irradiation | 92.25.09 ↔ | Téléradiothérapie par électron, accélérateur linéaire, autre |
| 92.21.02 ↔ | Radiothérapie superficielle: plus de 2 champs d'irradiation | 92.25.11 ↔ | Téléradiothérapie par électron, accélérateur linéaire, positionnement guidé par l'image |
| 92.22.00 ↔ | Radiothérapie en orthovoltage: SAP | 92.25.12 ↔ | Téléradiothérapie par électron, accélérateur linéaire, positionnement guidé par l'image, jusqu'à 2 champs d'irradiation |
| 92.22.01 ↔ | Radiothérapie en orthovoltage: jusqu'à 2 champs d'irradiation | 92.25.13 ↔ | Téléradiothérapie par électron, accélérateur linéaire, positionnement guidé par l'image, plus de 2 champs d'irradiation |
| 92.22.02 ↔ | Radiothérapie en orthovoltage: plus de 2 champs d'irradiation | 92.25.14 ↔ | Téléradiothérapie par électron, accélérateur linéaire, positionnement guidé par l'image, radiothérapie conformationnelle en 3D |
| 92.22.11 ↔ | Radiothérapie peropératoire par rayons X, jusqu'à 300 kV | 92.25.15 ↔ | Téléradiothérapie par électron, accélérateur linéaire, positionnement guidé par l'image, radiothérapie avec modulation d'intensité |
| 92.22.12 ↔ | Radiothérapie peropératoire par rayons X, 300 kV - < 1 MV | 92.25.21 ↔ | Téléradiothérapie par électron, accélérateur linéaire, sans guidage par l'image, jusqu'à 2 champs d'irradiation |
| 92.22.19 ↔ | Autre radiothérapie peropératoire par rayons X | 92.25.22 ↔ | Téléradiothérapie par électron, accélérateur linéaire, sans guidage par l'image, plus de 2 champs d'irradiation |
| 92.23.00 ↔ | Radiothérapie de haut voltage: SAP | 92.25.23 ↔ | Téléradiothérapie par électron, accélérateur linéaire, sans guidage par l'image, radiothérapie conformationnelle en 3D |
| 92.23.01 ↔ | Appareil de télécobalt, jusqu'à 2 champs d'irradiation | 92.25.24 ↔ | Téléradiothérapie par électron, accélérateur linéaire, sans guidage par l'image, radiothérapie avec modulation d'intensité |
| 92.23.02 ↔ | Appareil de télécobalt, 3 à 4 champs d'irradiation | 92.26.00 ↔ | Autre téléradiothérapie par particule radioactive, SAP |
| 92.23.03 ↔ | Appareil de télécobalt plus de 4 champs d'irradiation ou radiothérapie conformationnelle en 3D | 92.26.99 ↔ | Autre téléradiothérapie par particule radioactive, autre |
| 92.23.08 ↔ | Radiothérapie de haut voltage: autres isotopes | 92.27.00 ↔ | Implantation ou insertion d'élément radioactif (brachythérapie par des sources scellées de radionucléides), surface corporelle, site d'application autre ou non spécifié |
| 92.23.09 ↔ | Autre appareil de télécobalt | 92.27.10 ↔ | Implantation ou insertion d'élément radioactif (brachythérapie par des sources scellées de radionucléides), organes génitaux féminins, SAP |
| 92.24.00 ↔ | Téléradiothérapie à photons, accélérateur linéaire, SAP | 92.27.11 ↔ | Implantation ou insertion d'élément radioactif (brachythérapie par des sources scellées de radionucléides), intra-utérine |
| 92.24.01 ↔ | Téléradiothérapie à photons, accélérateur linéaire, irradiation large | 92.27.12 ↔ | Implantation ou insertion d'élément radioactif (brachythérapie par des sources scellées de radionucléides), intravaginale |
| 92.24.02 ↔ | Téléradiothérapie à photons, accélérateur linéaire, irradiation hémicorporelle | 92.27.13 ↔ | Implantation ou insertion d'élément radioactif (brachythérapie par des sources scellées de radionucléides), intra-utérine et intravaginale combinée |
| 92.24.03 ↔ | Téléradiothérapie à photons, accélérateur linéaire, irradiation corporelle totale | 92.27.21 ↔ | Implantation ou insertion d'élément radioactif (brachythérapie par des sources scellées de radionucléides), surface corporelle |
| 92.24.04 ↔ | Téléradiothérapie à photons, accélérateur linéaire, radiothérapie peropératoire | 92.27.22 ↔ | Implantation ou insertion d'élément radioactif (brachythérapie par des sources scellées de radionucléides), intracavitaire |
| 92.24.09 ↔ | Téléradiothérapie à photons, accélérateur linéaire, autre | 92.27.23 ↔ | Implantation ou insertion d'élément radioactif (brachythérapie par des sources scellées de radionucléides), intraluminaire |
| 92.24.11 ↔ | Téléradiothérapie à photons, accélérateur linéaire, positionnement guidé par l'image [IGRT], jusqu'à 2 champs d'irradiation | 92.27.30 ↔ | Implantation ou insertion d'élément radioactif (brachythérapie par des sources scellées de radionucléides), vaisseau non spécifié |
| 92.24.12 ↔ | Téléradiothérapie à photons, accélérateur linéaire, positionnement guidé par l'image [IGRT], plus de 2 champs d'irradiation | 92.27.31 ↔ | Implantation ou insertion d'élément radioactif (brachythérapie par des sources scellées de radionucléides), vaisseau coronaire |
| 92.24.13 ↔ | Téléradiothérapie à photons, accélérateur linéaire, positionnement guidé par l'image [IGRT], radiothérapie conformationnelle en 3D | | |
| 92.24.14 ↔ | Téléradiothérapie à photons, accélérateur linéaire, positionnement guidé par l'image [IGRT], radiothérapie avec modulation d'intensité | | |
| 92.24.21 ↔ | Téléradiothérapie à photons, accélérateur linéaire, sans guidage par l'image, jusqu'à 2 champs d'irradiation | | |
| 92.24.22 ↔ | Téléradiothérapie à photons, accélérateur linéaire, sans guidage par l'image, plus de 2 champs d'irradiation | | |
| 92.24.23 ↔ | Téléradiothérapie à photons, accélérateur linéaire, sans guidage par l'image, radiothérapie conformationnelle en 3D | | |
| 92.24.24 ↔ | Téléradiothérapie à photons, accélérateur linéaire, sans guidage par l'image, radiothérapie avec modulation d'intensité | | |
| 92.24.30 ↔ | Téléradiothérapie à photons: radiothérapie hautement complexe à l'aide d'équipements spécialisés | | |
| 92.25.00 ↔ | Téléradiothérapie par électron, accélérateur linéaire, SAP | | |
| 92.25.01 ↔ | Téléradiothérapie par électron, accélérateur linéaire, irradiation large | | |
| 92.25.02 ↔ | Téléradiothérapie par électron, accélérateur linéaire, irradiation hémicorporelle | | |

| | | | |
|------------|--|------------|---|
| 92.27.39 ↔ | Implantation ou insertion d'élément radioactif (brachythérapie par des sources scellées de radionucléides), autre vaisseau | 92.29.00 ↔ | Brachythérapie par des sources scellées de radionucléides, SAP |
| 92.27.40 ↔ | Implantation ou insertion peropératoires d'élément radioactif (brachythérapie par des sources scellées de radionucléides) | 92.29.09 ↔ | Autre brachythérapie par des sources scellées de radionucléides |
| 92.27.70 ↔ | Moulages radioactifs, SAP | 92.29.11 ↔ | Brachythérapie interstitielle par implantation de sources radioactives amovibles dans un seul plan, faible débit de dose |
| 92.27.71 ↔ | Moulages radioactifs: construction et application de moulage radioactif superficiel | 92.29.12 ↔ | Brachythérapie interstitielle par implantation de sources radioactives amovibles dans un seul plan, débit de dose pulsé [pulsed dose rate] |
| 92.27.72 ↔ | Moulages radioactifs: construction et pose d'applicateur non utilisé sur la surface corporelle | 92.29.13 ↔ | Brachythérapie interstitielle par implantation de sources radioactives amovibles dans un seul plan, haut débit de dose |
| 92.27.73 ↔ | Moulages radioactifs: construction et pose d'applicateur oculaire | 92.29.19 ↔ | Brachythérapie interstitielle par implantation de sources radioactives amovibles dans un seul plan, autre |
| 92.27.79 ↔ | Autres moulages radioactifs | 92.29.21 ↔ | Brachythérapie interstitielle par implantation de sources radioactives amovibles en fonction du volume dans plusieurs plans, faible débit de dose |
| 92.28.00 ↔ | Injection, instillation ou administration orale de radio-isotope, SAP | 92.29.22 ↔ | Brachythérapie interstitielle par implantation de sources radioactives amovibles en fonction du volume dans plusieurs plans, débit de dose pulsé [pulsed dose rate] |
| 92.28.09 ↔ | Injection, instillation ou administration orale de radio-isotopes, autre | 92.29.23 ↔ | Brachythérapie interstitielle par implantation de sources radioactives amovibles en fonction du volume dans plusieurs plans, haut débit de dose |
| 92.28.11 ↔ | Thérapie de métastases osseuses par radionucléides libres | 92.29.24 ↔ | Brachythérapie par implantation peropératoire de sources radioactives amovibles dans plusieurs plans, haut débit de dose |
| 92.28.14 ↔ | Instillation d'un radionucléide libre dans l'articulation | 92.29.29 ↔ | Brachythérapie interstitielle par implantation de sources radioactives amovibles en fonction du volume dans plusieurs plans, autre |
| 92.28.24 ↔ | Radio-chimioembolisation intravasculaire sélective par le I-131-lipiodol | 92.29.31 ↔ | Brachythérapie interstitielle par implantation de sources radioactives permanentes, jusqu'à 10 sources |
| 92.28.25 ↔ | Radiothérapie intravasculaire sélective [SIRT] par embolisation avec des microsphères marquées à l'yttrium-90 | 92.29.32 ↔ | Brachythérapie interstitielle par implantation de sources radioactives permanentes, de 11 à 15 sources |
| 92.28.26 ↔ | Radiothérapie intravasculaire sélective [SIRT] par embolisation avec des microsphères marquées à l'holmium-166 | 92.29.33 ↔ | Brachythérapie interstitielle par implantation de sources radioactives permanentes, de 16 à 20 sources |
| 92.28.33 ↔ | Brachythérapie endovasculaire au rhénium-188 | 92.29.34 ↔ | Brachythérapie interstitielle par implantation de sources radioactives permanentes, de 21 à 25 sources |
| 92.28.41 ↔ | Traitement à l'iode radioactif, dose thérapeutique de I-131 jusqu'à 1,2 GBq, sans administration de thyrotropine recombinante [rh-TSH] | 92.29.35 ↔ | Brachythérapie interstitielle par implantation de sources radioactives permanentes, de 26 à 30 sources |
| 92.28.42 ↔ | Traitement à l'iode radioactif, dose thérapeutique de I-131 jusqu'à 1,2 GBq, avec administration de thyrotropine recombinante [rh-TSH] | 92.29.36 ↔ | Brachythérapie interstitielle par implantation de sources radioactives permanentes, de 31 à 35 sources |
| 92.28.43 ↔ | Traitement à l'iode radioactif, dose thérapeutique de I-131 de plus de 1,2 GBq à moins de 5 GBq, sans administration de thyrotropine recombinante [rh-TSH] | 92.29.37 ↔ | Brachythérapie interstitielle par implantation de sources radioactives permanentes, de 36 à 40 sources |
| 92.28.44 ↔ | Traitement à l'iode radioactif, dose thérapeutique de I-131 de plus de 1,2 GBq à moins de 5 GBq, avec administration de thyrotropine recombinante [rh-TSH] | 92.29.38 ↔ | Brachythérapie interstitielle par implantation de sources radioactives permanentes, de 41 à 45 sources |
| 92.28.45 ↔ | Traitement à l'iode radioactif, dose thérapeutique de I-131 de 5 GBq et plus, sans administration de thyrotropine recombinante [rh-TSH] | 92.29.39 ↔ | Brachythérapie interstitielle par implantation de sources radioactives permanentes, de 46 à 50 sources |
| 92.28.46 ↔ | Traitement à l'iode radioactif, dose thérapeutique de I-131 de 5 GBq et plus, avec administration de thyrotropine recombinante [rh-TSH] | 92.29.3A ↔ | Brachythérapie interstitielle par implantation de sources radioactives permanentes, de 51 à 55 sources |
| 92.28.51 ↔ | Radioimmunothérapie par 90Y-ibritumomab-tiuxétan, parentérale | 92.29.3B ↔ | Brachythérapie interstitielle par implantation de sources radioactives permanentes, de 56 à 60 sources |
| 92.28.52 ↔ | Radioimmunothérapie par iode 131 [I-131] tositumomab, par voie parentérale | 92.29.3C ↔ | Brachythérapie interstitielle par implantation de sources radioactives permanentes, de 61 à 65 sources |
| 92.28.53 ↔ | Radioimmunothérapie par autres anticorps, parentérale | 92.29.3D ↔ | Brachythérapie interstitielle par implantation de sources radioactives permanentes, de 66 à 70 sources |
| 92.28.64 ↔ | Radiothérapie par ciblage de récepteurs avec l'analogue de la somatostatine TOC [octréotide] conjugué au DOTA | | |
| 92.28.65 ↔ | Radiothérapie par ciblage de récepteurs avec l'analogue de la somatostatine TATE [octréotate] conjugué au DOTA | | |
| 92.28.66 ↔ | Radiothérapie par ciblage de récepteurs par antagonistes de la somatostatine | | |
| 92.28.69 ↔ | Radiothérapie à petites molécules, autre | | |
| 92.28.6B ↔ | Radiothérapie par ciblage de récepteurs par ¹⁷⁷ Lu-PSMA I&T [¹⁷⁷ Lu-ITG-PSMA-1] | | |
| 92.28.6C ↔ | Radiothérapie par ciblage de récepteurs par autres ligands du PSMA | | |
| 92.28.71 ↔ | Administration parentérale de I-131-MIBG [méta-iodobenzylguanidine marquée à l'iode-131] | | |

| | |
|---|--|
| 92.29.3E ↔ Brachythérapie interstitielle par implantation de sources radioactives permanentes, 71 sources et plus | 92.33.00 ↔ Radiochirurgie aux particules, SAP |
| 92.29.40 ↔ Brachythérapie par applicateurs superficiels, SAP | 92.33.01 ↔ Autre radiothérapie de haut voltage: radiochirurgie stéréotaxique, en un temps, cérébrale |
| 92.29.49 ↔ Autre brachythérapie par applicateurs superficiels | 92.33.11 ↔ Autre radiothérapie de haut voltage: radiochirurgie stéréotaxique, en un temps, extracérébrale |
| 92.29.51 ↔ Enlèvement de sources scellées de radionucléides ou d'applicateurs inactifs sous anesthésie | 92.39.00 ↔ Autre radiochirurgie stéréotaxique, SAP |
| 92.30.00 ↔ Radiochirurgie stéréotaxique en un temps, SAP | 92.39.01 ↔ Autre radiothérapie de haut voltage, radiochirurgie stéréotaxique, fractionnée, cérébrale, SAP |
| 92.30.01 ↔ Radiochirurgie stéréotaxique, en un temps: cérébrale, SAP | 92.39.11 ↔ Autre radiothérapie de haut voltage, radiochirurgie stéréotaxique, fractionnée, extracérébrale, SAP |
| 92.30.02 ↔ Radiochirurgie stéréotaxique, en un temps: extracérébrale, SAP | 92.39.20 ↔ Autre radiothérapie de haut voltage, radiochirurgie stéréotaxique, fractionnée: cérébrale, radiothérapie à intensité modulée |
| 92.30.20 ↔ Radiochirurgie stéréotaxique, en un temps: cérébrale, radiothérapie à intensité modulée | 92.39.21 ↔ Autre radiothérapie de haut voltage, radiochirurgie stéréotaxique, fractionnée: cérébrale, Intensity Modulated Arc Therapy [IMAT]. |
| 92.30.21 ↔ Radiochirurgie stéréotaxique, en un temps: cérébrale, Intensity Modulated Arc Therapy [IMAT]. | 92.39.22 ↔ Autre radiothérapie de haut voltage, radiochirurgie stéréotaxique, fractionnée: cérébrale, guidée par l'image |
| 92.30.22 ↔ Radiochirurgie stéréotaxique, en un temps: cérébrale, guidée par l'image | 92.39.29 ↔ Autre radiothérapie de haut voltage, radiochirurgie stéréotaxique, fractionnée, cérébrale, autre |
| 92.30.30 ↔ Radiochirurgie stéréotaxique, en un temps: extracérébrale, radiothérapie avec modulation d'intensité | 92.39.30 ↔ Autre radiothérapie de haut voltage, radiochirurgie stéréotaxique, fractionnée: extracérébrale, radiothérapie avec modulation d'intensité |
| 92.30.31 ↔ Radiochirurgie stéréotaxique, en un temps: extracérébrale, Intensity Modulated Arc Therapy [IMAT]. | 92.39.31 ↔ Autre radiothérapie de haut voltage, radiochirurgie stéréotaxique, fractionnée: extracérébrale, Intensity Modulated Arc Therapy [IMAT]. |
| 92.30.32 ↔ Radiochirurgie stéréotaxique, en un temps: extracérébrale, guidée par l'image | 92.39.32 ↔ Autre radiothérapie de haut voltage, radiochirurgie stéréotaxique, fractionnée: extracérébrale, guidée par l'image |
| 92.30.99 ↔ Radiochirurgie stéréotaxique, en un temps, autre | 92.39.39 ↔ Autre radiothérapie de haut voltage, radiochirurgie stéréotaxique, fractionnée, extracérébrale, autre |
| 92.31.00 ↔ Radiochirurgie à photons non spécifiée, cérébrale | 92.41 ↔ Radiothérapie par électrons peropératoire |
| 92.31.10 ↔ Radiochirurgie à photons non spécifiée, extracérébrale | |
| 92.32.00 ↔ Radiochirurgie photonique multisources, SAP | |
| 92.32.01 ↔ Radiochirurgie photonique multisources: gamma-knife | |

Procédure D15-3

| | |
|--|--|
| 93.59.51 ‡↔ Traitement complexe de colonisation ou d'infection à agents infectieux multirésistants, d'au moins 7 à 13 jours de traitement | 93.59.53 ‡↔ Traitement complexe de colonisation ou d'infection à agents infectieux multirésistants, 21 jours et plus de traitement |
| 93.59.52 ‡↔ Traitement complexe de colonisation ou d'infection à agents infectieux multirésistants, d'au moins 14 à 20 jours de traitement | |

Procédure D15-4

| | |
|---|---|
| 99.B8.13 ‡↔ Traitement complexe en U-IMC chez l'adulte, 185 à 360 points de dépense | 99.B8.1G ‡↔ Traitement complexe en U-IMC chez l'adulte, 3681 à 4600 points de dépense |
| 99.B8.14 ‡↔ Traitement complexe en U-IMC chez l'adulte, 361 à 552 points de dépense | 99.B8.1H ‡↔ Traitement complexe en U-IMC chez l'adulte, 4601 à 5520 points de dépense |
| 99.B8.15 ‡↔ Traitement complexe en U-IMC chez l'adulte, 553 à 828 points de dépense | 99.B8.1I ‡↔ Traitement complexe en U-IMC chez l'adulte, 5521 à 7360 points de dépense |
| 99.B8.16 ‡↔ Traitement complexe en U-IMC chez l'adulte, 829 à 1104 points de dépense | 99.B8.1J ‡↔ Traitement complexe en U-IMC chez l'adulte, 7361 à 9200 points de dépense |
| 99.B8.17 ‡↔ Traitement complexe en U-IMC chez l'adulte, 1105 à 1380 points de dépense | 99.B8.1K ‡↔ Traitement complexe en U-IMC chez l'adulte, 9201 à 11040 points de dépense |
| 99.B8.18 ‡↔ Traitement complexe en U-IMC chez l'adulte, 1381 à 1656 points de dépense | 99.B8.1L ‡↔ Traitement complexe en U-IMC chez l'adulte, 11041 à 13800 points de dépense |
| 99.B8.1A ‡↔ Traitement complexe en U-IMC chez l'adulte, 1657 à 1932 points de dépense | 99.B8.1M ‡↔ Traitement complexe en U-IMC chez l'adulte, 13801 à 16560 points de dépense |
| 99.B8.1B ‡↔ Traitement complexe en U-IMC chez l'adulte, 1933 à 2208 points de dépense | 99.B8.1N ‡↔ Traitement complexe en U-IMC chez l'adulte, 16561 à 19320 points de dépense |
| 99.B8.1C ‡↔ Traitement complexe en U-IMC chez l'adulte, 2209 à 2484 points de dépense | 99.B8.1O ‡↔ Traitement complexe en U-IMC chez l'adulte, 19321 points de dépense et plus |
| 99.B8.1D ‡↔ Traitement complexe en U-IMC chez l'adulte, 2485 à 2760 points de dépense | 99.B8.44 ‡↔ Traitement complexe en U-IMC chez l'enfant, 197 à 392 points de dépense |
| 99.B8.1E ‡↔ Traitement complexe en U-IMC chez l'adulte, 2761 à 3220 points de dépense | 99.B8.45 ‡↔ Traitement complexe en U-IMC chez l'enfant, 393 à 588 points de dépense |
| 99.B8.1F ‡↔ Traitement complexe en U-IMC chez l'adulte, 3221 à 3680 points de dépense | 99.B8.46 ‡↔ Traitement complexe en U-IMC chez l'enfant, 589 à 784 points de dépense |

| | |
|--|--|
| 99.B8.47 †↔ Traitement complexe en U-IMC chez l'enfant, 785 à 980 points de dépense | 99.B8.56 †↔ Traitement complexe en U-IMC chez le nouveau-né, 589 à 784 points de dépense |
| 99.B8.48 †↔ Traitement complexe en U-IMC chez l'enfant, 981 à 1176 points de dépense | 99.B8.57 †↔ Traitement complexe en U-IMC chez le nouveau-né, 785 à 980 points de dépense |
| 99.B8.4A †↔ Traitement complexe en U-IMC chez l'enfant, 1177 à 1470 points de dépense | 99.B8.58 †↔ Traitement complexe en U-IMC chez le nouveau-né, 981 à 1176 points de dépense |
| 99.B8.4B †↔ Traitement complexe en U-IMC chez l'enfant, 1471 à 1764 points de dépense | 99.B8.5A †↔ Traitement complexe en U-IMC chez le nouveau-né, 1177 à 1470 points de dépense |
| 99.B8.4C †↔ Traitement complexe en U-IMC chez l'enfant, 1765 à 2058 points de dépense | 99.B8.5B †↔ Traitement complexe en U-IMC chez le nouveau-né, 1471 à 1764 points de dépense |
| 99.B8.4D †↔ Traitement complexe en U-IMC chez l'enfant, 2059 à 2352 points de dépense | 99.B8.5C †↔ Traitement complexe en U-IMC chez le nouveau-né, 1765 à 2058 points de dépense |
| 99.B8.4E †↔ Traitement complexe en U-IMC chez l'enfant, 2353 à 2646 points de dépense | 99.B8.5D †↔ Traitement complexe en U-IMC chez le nouveau-né, 2059 à 2352 points de dépense |
| 99.B8.4F †↔ Traitement complexe en U-IMC chez l'enfant, 2647 à 2940 points de dépense | 99.B8.5E †↔ Traitement complexe en U-IMC chez le nouveau-né, 2353 à 2646 points de dépense |
| 99.B8.4G †↔ Traitement complexe en U-IMC chez l'enfant, 2941 à 3430 points de dépense | 99.B8.5F †↔ Traitement complexe en U-IMC chez le nouveau-né, 2647 à 2940 points de dépense |
| 99.B8.4H †↔ Traitement complexe en U-IMC chez l'enfant, 3431 à 3920 points de dépense | 99.B8.5G †↔ Traitement complexe en U-IMC chez le nouveau-né, 2941 à 3430 points de dépense |
| 99.B8.4I †↔ Traitement complexe en U-IMC chez l'enfant, 3921 à 4410 points de dépense | 99.B8.5H †↔ Traitement complexe en U-IMC chez le nouveau-né, 3431 à 3920 points de dépense |
| 99.B8.4J †↔ Traitement complexe en U-IMC chez l'enfant, 4411 à 4900 points de dépense | 99.B8.5I †↔ Traitement complexe en U-IMC chez le nouveau-né, 3921 à 4410 points de dépense |
| 99.B8.4K †↔ Traitement complexe en U-IMC chez l'enfant, 4901 à 5880 points de dépense | 99.B8.5J †↔ Traitement complexe en U-IMC chez le nouveau-né, 4411 à 4900 points de dépense |
| 99.B8.4L †↔ Traitement complexe en U-IMC chez l'enfant, 5881 à 6860 points de dépense | 99.B8.5K †↔ Traitement complexe en U-IMC chez le nouveau-né, 4901 à 5880 points de dépense |
| 99.B8.4M †↔ Traitement complexe en U-IMC chez l'enfant, 6861 à 7840 points de dépense | 99.B8.5L †↔ Traitement complexe en U-IMC chez le nouveau-né, 5881 à 6860 points de dépense |
| 99.B8.4N †↔ Traitement complexe en U-IMC chez l'enfant, 7841 à 9800 points de dépense | 99.B8.5M †↔ Traitement complexe en U-IMC chez le nouveau-né, 6861 à 7840 points de dépense |
| 99.B8.4O †↔ Traitement complexe en U-IMC chez l'enfant, 9801 à 11760 points de dépense | 99.B8.5N †↔ Traitement complexe en U-IMC chez le nouveau-né, 7841 à 9800 points de dépense |
| 99.B8.4P †↔ Traitement complexe en U-IMC chez l'enfant, 11761 à 13720 points de dépense | 99.B8.5O †↔ Traitement complexe en U-IMC chez le nouveau-né, 9801 à 11760 points de dépense |
| 99.B8.4Q †↔ Traitement complexe en U-IMC chez l'enfant, 13721 à 16660 points de dépense | 99.B8.5P †↔ Traitement complexe en U-IMC chez le nouveau-né, 11761 à 13720 points de dépense |
| 99.B8.4R †↔ Traitement complexe en U-IMC chez l'enfant, 16661 à 19600 points de dépense | 99.B8.5Q †↔ Traitement complexe en U-IMC chez le nouveau-né, 13721 à 16660 points de dépense |
| 99.B8.4S †↔ Traitement complexe en U-IMC chez l'enfant, 19601 points de dépense et plus | 99.B8.5R †↔ Traitement complexe en U-IMC chez le nouveau-né, 16661 à 19600 points de dépense |
| 99.B8.54 †↔ Traitement complexe en U-IMC chez le nouveau-né, 197 à 392 points de dépense | 99.B8.5S †↔ Traitement complexe en U-IMC chez le nouveau-né, 19601 points de dépense et plus |
| 99.B8.55 †↔ Traitement complexe en U-IMC chez le nouveau-né, 393 à 588 points de dépense | |

ADRG D16**Ablation de matériel sur la mâchoire et le visage**

Procédure dans le tableau D16-1

DRG D16Z**Ablation de matériel sur la mâchoire et le visage****Procédure D16-1**

76.97 ↔ Ablation de matériel de fixation interne d'os de la face

ADRG D17**Plastie reconstructive du pavillon de l'oreille**

Procédure dans le tableau D17-1

DRG D17Z**Plastie reconstructive du pavillon de l'oreille****Procédure D17-1**

| | | | |
|------------|--|------------|--|
| 18.71.00 ↔ | Reconstruction du pavillon de l'oreille, SAP | 18.71.22 ↔ | Reconstruction du pavillon de l'oreille, totale, avec lambeau aponévrotique |
| 18.71.10 ↔ | Reconstruction du pavillon de l'oreille, partielle, SAP | 18.71.23 ↔ | Reconstruction du pavillon de l'oreille, totale, avec greffe de cartilage |
| 18.71.11 ↔ | Reconstruction du pavillon de l'oreille, partielle, avec expanseur tissulaire | 18.71.24 ↔ | Reconstruction du pavillon de l'oreille, totale, avec lambeau microvasculaire |
| 18.71.12 ↔ | Reconstruction du pavillon de l'oreille, partielle, avec lambeau aponévrotique | 18.71.29 ↔ | Reconstruction du pavillon de l'oreille, totale, autre |
| 18.71.13 ↔ | Reconstruction du pavillon de l'oreille, partielle, avec greffe de cartilage | 18.71.30 ↔ | Implantation de matériel alloplastique dans la reconstruction du pavillon de l'oreille |
| 18.71.14 ↔ | Reconstruction du pavillon de l'oreille, partielle, avec lambeau microvasculaire | 18.71.99 ↔ | Reconstruction du pavillon de l'oreille, autre |
| 18.71.19 ↔ | Reconstruction du pavillon de l'oreille, partielle, autre | 18.72 ↔ | Réimplantation d'oreille amputée |
| 18.71.20 ↔ | Reconstruction du pavillon de l'oreille, totale, SAP | 18.79 ↔ | Réparation plastique de l'oreille externe, autre |
| 18.71.21 ↔ | Reconstruction du pavillon de l'oreille, totale, avec expanseur tissulaire | | |

ADRG D20**Radiothérapie pour maladies et troubles de l'oreille, du nez, de la bouche et de la gorge**

Procédure dans le tableau D20-1 ou procédure dans le tableau D20-2

DRG D20Z**Radiothérapie pour maladies et troubles de l'oreille, du nez, de la bouche et de la gorge****Procédure D20-1**

| | | | |
|------------|--|------------|--|
| 92.20 ↔ | Perfusion d'isotope radioactif liquide | 92.24.04 ↔ | Téléradiothérapie à photons, accélérateur linéaire, radiothérapie peropératoire |
| 92.21.00 ↔ | Radiothérapie superficielle: SAP | 92.24.09 ↔ | Téléradiothérapie à photons, accélérateur linéaire, autre |
| 92.21.01 ↔ | Radiothérapie superficielle: jusqu'à 2 champs d'irradiation | 92.24.11 ↔ | Téléradiothérapie à photons, accélérateur linéaire, positionnement guidé par l'image [IGRT], jusqu'à 2 champs d'irradiation |
| 92.21.02 ↔ | Radiothérapie superficielle: plus de 2 champs d'irradiation | 92.24.12 ↔ | Téléradiothérapie à photons, accélérateur linéaire, positionnement guidé par l'image [IGRT], plus de 2 champs d'irradiation |
| 92.22.00 ↔ | Radiothérapie en orthovoltage: SAP | 92.24.13 ↔ | Téléradiothérapie à photons, accélérateur linéaire, positionnement guidé par l'image [IGRT], radiothérapie conformationnelle en 3D |
| 92.22.01 ↔ | Radiothérapie en orthovoltage: jusqu'à 2 champs d'irradiation | 92.24.14 ↔ | Téléradiothérapie à photons, accélérateur linéaire, positionnement guidé par l'image [IGRT], radiothérapie avec modulation d'intensité |
| 92.22.02 ↔ | Radiothérapie en orthovoltage: plus de 2 champs d'irradiation | 92.24.21 ↔ | Téléradiothérapie à photons, accélérateur linéaire, sans guidage par l'image, jusqu'à 2 champs d'irradiation |
| 92.22.11 ↔ | Radiothérapie peropératoire par rayons X, jusqu'à 300 kV | 92.24.22 ↔ | Téléradiothérapie à photons, accélérateur linéaire, sans guidage par l'image, plus de 2 champs d'irradiation |
| 92.22.12 ↔ | Radiothérapie peropératoire par rayons X, 300 kV - < 1 MV | 92.24.23 ↔ | Téléradiothérapie à photons, accélérateur linéaire, sans guidage par l'image, radiothérapie conformationnelle en 3D |
| 92.22.19 ↔ | Autre radiothérapie peropératoire par rayons X | 92.24.24 ↔ | Téléradiothérapie à photons, accélérateur linéaire, sans guidage par l'image, radiothérapie avec modulation d'intensité |
| 92.23.00 ↔ | Radiothérapie de haut voltage: SAP | 92.24.30 ↔ | Téléradiothérapie à photons: radiothérapie hautement complexe à l'aide d'équipements spécialisés |
| 92.23.01 ↔ | Appareil de télécobalt, jusqu'à 2 champs d'irradiation | | |
| 92.23.02 ↔ | Appareil de télécobalt, 3 à 4 champs d'irradiation | | |
| 92.23.03 ↔ | Appareil de télécobalt plus de 4 champs d'irradiation ou radiothérapie conformationnelle en 3D | | |
| 92.23.08 ↔ | Radiothérapie de haut voltage: autres isotopes | | |
| 92.23.09 ↔ | Autre appareil de télécobalt | | |
| 92.24.00 ↔ | Téléradiothérapie à photons, accélérateur linéaire, SAP | | |
| 92.24.01 ↔ | Téléradiothérapie à photons, accélérateur linéaire, irradiation large | | |
| 92.24.02 ↔ | Téléradiothérapie à photons, accélérateur linéaire, irradiation hémicorporelle | | |
| 92.24.03 ↔ | Téléradiothérapie à photons, accélérateur linéaire, irradiation corporelle totale | | |

| | | | |
|------------|--|------------|--|
| 92.25.00 ↔ | Téléradiothérapie par électron, accélérateur linéaire, SAP | 92.27.31 ↔ | Implantation ou insertion d'élément radioactif (brachythérapie par des sources scellées de radionucléides), vaisseau coronaire |
| 92.25.01 ↔ | Téléradiothérapie par électron, accélérateur linéaire, irradiation large | 92.27.39 ↔ | Implantation ou insertion d'élément radioactif (brachythérapie par des sources scellées de radionucléides), autre vaisseau |
| 92.25.02 ↔ | Téléradiothérapie par électron, accélérateur linéaire, irradiation hémicorporelle | 92.27.40 ↔ | Implantation ou insertion peropérateurs d'élément radioactif (brachythérapie par des sources scellées de radionucléides) |
| 92.25.03 ↔ | Téléradiothérapie par électron, accélérateur linéaire, irradiation corporelle totale | 92.27.70 ↔ | Moulages radioactifs, SAP |
| 92.25.04 ↔ | Téléradiothérapie par électron, accélérateur linéaire, radiothérapie peropérateur | 92.27.71 ↔ | Moulages radioactifs: construction et application de moulage radioactif superficiel |
| 92.25.09 ↔ | Téléradiothérapie par électron, accélérateur linéaire, autre | 92.27.72 ↔ | Moulages radioactifs: construction et pose d'applicateur non utilisé sur la surface corporelle |
| 92.25.11 ↔ | Téléradiothérapie par électron, accélérateur linéaire, positionnement guidé par l'image | 92.27.73 ↔ | Moulages radioactifs: construction et pose d'applicateur oculaire |
| 92.25.12 ↔ | Téléradiothérapie par électron, accélérateur linéaire, positionnement guidé par l'image, jusqu'à 2 champs d'irradiation | 92.27.79 ↔ | Autres moulages radioactifs |
| 92.25.13 ↔ | Téléradiothérapie par électron, accélérateur linéaire, positionnement guidé par l'image, plus de 2 champs d'irradiation | 92.28.00 ↔ | Injection, instillation ou administration orale de radio-isotope, SAP |
| 92.25.14 ↔ | Téléradiothérapie par électron, accélérateur linéaire, positionnement guidé par l'image, radiothérapie conformationnelle en 3D | 92.28.09 ↔ | Injection, instillation ou administration orale de radio-isotopes, autre |
| 92.25.15 ↔ | Téléradiothérapie par électron, accélérateur linéaire, positionnement guidé par l'image, radiothérapie avec modulation d'intensité | 92.28.11 ↔ | Thérapie de métastases osseuses par radionucléides libres |
| 92.25.21 ↔ | Téléradiothérapie par électron, accélérateur linéaire, sans guidage par l'image, jusqu'à 2 champs d'irradiation | 92.28.14 ↔ | Instillation d'un radionucléide libre dans l'articulation |
| 92.25.22 ↔ | Téléradiothérapie par électron, accélérateur linéaire, sans guidage par l'image, plus de 2 champs d'irradiation | 92.28.24 ↔ | Radio-chimioembolisation intravasculaire sélective par le I-131-lipiodol |
| 92.25.23 ↔ | Téléradiothérapie par électron, accélérateur linéaire, sans guidage par l'image, radiothérapie conformationnelle en 3D | 92.28.25 ↔ | Radiothérapie intravasculaire sélective [SIRT] par embolisation avec des microsphères marquées à l'yttrium-90 |
| 92.25.24 ↔ | Téléradiothérapie par électron, accélérateur linéaire, sans guidage par l'image, radiothérapie avec modulation d'intensité | 92.28.26 ↔ | Radiothérapie intravasculaire sélective [SIRT] par embolisation avec des microsphères marquées à l'holmium-166 |
| 92.26.00 ↔ | Autre téléradiothérapie par particule radioactive, SAP | 92.28.33 ↔ | Brachythérapie endovasculaire au rhénium-188 |
| 92.26.99 ↔ | Autre téléradiothérapie par particule radioactive, autre | 92.28.41 ↔ | Traitement à l'iode radioactif, dose thérapeutique de I-131 jusqu'à 1,2 GBq, sans administration de thyrotropine recombinante [rh-TSH] |
| 92.27.00 ↔ | Implantation ou insertion d'élément radioactif (brachythérapie par des sources scellées de radionucléides), surface corporelle, site d'application autre ou non spécifié | 92.28.42 ↔ | Traitement à l'iode radioactif, dose thérapeutique de I-131 jusqu'à 1,2 GBq, avec administration de thyrotropine recombinante [rh-TSH] |
| 92.27.10 ↔ | Implantation ou insertion d'élément radioactif (brachythérapie par des sources scellées de radionucléides), organes génitaux féminins, SAP | 92.28.43 ↔ | Traitement à l'iode radioactif, dose thérapeutique de I-131 de plus de 1,2 GBq à moins de 5 GBq, sans administration de thyrotropine recombinante [rh-TSH] |
| 92.27.11 ↔ | Implantation ou insertion d'élément radioactif (brachythérapie par des sources scellées de radionucléides), intra-utérine | 92.28.44 ↔ | Traitement à l'iode radioactif, dose thérapeutique de I-131 de plus de 1,2 GBq à moins de 5 GBq, avec administration de thyrotropine recombinante [rh-TSH] |
| 92.27.12 ↔ | Implantation ou insertion d'élément radioactif (brachythérapie par des sources scellées de radionucléides), intravaginale | 92.28.45 ↔ | Traitement à l'iode radioactif, dose thérapeutique de I-131 de 5 GBq et plus, sans administration de thyrotropine recombinante [rh-TSH] |
| 92.27.13 ↔ | Implantation ou insertion d'élément radioactif (brachythérapie par des sources scellées de radionucléides), intra-utérine et intravaginale combinée | 92.28.46 ↔ | Traitement à l'iode radioactif, dose thérapeutique de I-131 de 5 GBq et plus, avec administration de thyrotropine recombinante [rh-TSH] |
| 92.27.21 ↔ | Implantation ou insertion d'élément radioactif (brachythérapie par des sources scellées de radionucléides), surface corporelle | 92.28.51 ↔ | Radioimmunothérapie par 90Y-ibritumomab-tiuxétan, parentérale |
| 92.27.22 ↔ | Implantation ou insertion d'élément radioactif (brachythérapie par des sources scellées de radionucléides), intracavitaire | 92.28.52 ↔ | Radioimmunothérapie par iode 131 [I-131] tositumomab, par voie parentérale |
| 92.27.23 ↔ | Implantation ou insertion d'élément radioactif (brachythérapie par des sources scellées de radionucléides), intraluminaire | 92.28.53 ↔ | Radioimmunothérapie par autres anticorps, parentérale |
| 92.27.30 ↔ | Implantation ou insertion d'élément radioactif (brachythérapie par des sources scellées de radionucléides), vaisseau non spécifié | 92.28.64 ↔ | Radiothérapie par ciblage de récepteurs avec l'analogue de la somatostatine TOC [octréotide] conjugué au DOTA |
| | | 92.28.65 ↔ | Radiothérapie par ciblage de récepteurs avec l'analogue de la somatostatine TATE [octréotate] conjugué au DOTA |
| | | 92.28.66 ↔ | Radiothérapie par ciblage de récepteurs par antagonistes de la somatostatine |
| | | 92.28.69 ↔ | Radiothérapie à petites molécules, autre |
| | | 92.28.6B ↔ | Radiothérapie par ciblage de récepteurs par 177Lu-PSMA I&T [177Lu-ITG-PSMA-1] |

| | | | |
|------------|---|------------|---|
| 92.28.6C ↔ | Radiothérapie par ciblage de récepteurs par autres ligands du PSMA | 92.29.3C ↔ | Brachythérapie interstitielle par implantation de sources radioactives permanentes, de 61 à 65 sources |
| 92.28.71 ↔ | Administration parentérale de I-131-MIBG [méta-iodobenzylguanidine marquée à l'iode-131] | 92.29.3D ↔ | Brachythérapie interstitielle par implantation de sources radioactives permanentes, de 66 à 70 sources |
| 92.29.00 ↔ | Brachythérapie par des sources scellées de radionucléides, SAP | 92.29.3E ↔ | Brachythérapie interstitielle par implantation de sources radioactives permanentes, 71 sources et plus |
| 92.29.09 ↔ | Autre brachythérapie par des sources scellées de radionucléides | 92.29.40 ↔ | Brachythérapie par applicateurs superficiels, SAP |
| 92.29.11 ↔ | Brachythérapie interstitielle par implantation de sources radioactives amovibles dans un seul plan, faible débit de dose | 92.29.49 ↔ | Autre brachythérapie par applicateurs superficiels |
| 92.29.12 ↔ | Brachythérapie interstitielle par implantation de sources radioactives amovibles dans un seul plan, débit de dose pulsé [pulsed dose rate] | 92.29.51 ↔ | Enlèvement de sources scellées de radionucléides ou d'applicateurs inactifs sous anesthésie |
| 92.29.13 ↔ | Brachythérapie interstitielle par implantation de sources radioactives amovibles dans un seul plan, haut débit de dose | 92.30.00 ↔ | Radiochirurgie stéréotaxique en un temps, SAP |
| 92.29.19 ↔ | Brachythérapie interstitielle par implantation de sources radioactives amovibles dans un seul plan, autre | 92.30.01 ↔ | Radiochirurgie stéréotaxique, en un temps: cérébrale, SAP |
| 92.29.21 ↔ | Brachythérapie interstitielle par implantation de sources radioactives amovibles en fonction du volume dans plusieurs plans, faible débit de dose | 92.30.02 ↔ | Radiochirurgie stéréotaxique, en un temps: extracérébrale, SAP |
| 92.29.22 ↔ | Brachythérapie interstitielle par implantation de sources radioactives amovibles en fonction du volume dans plusieurs plans, débit de dose pulsé [pulsed dose rate] | 92.30.20 ↔ | Radiochirurgie stéréotaxique, en un temps: cérébrale, radiothérapie à intensité modulée |
| 92.29.23 ↔ | Brachythérapie interstitielle par implantation de sources radioactives amovibles en fonction du volume dans plusieurs plans, haut débit de dose | 92.30.21 ↔ | Radiochirurgie stéréotaxique, en un temps: cérébrale, Intensity Modulated Arc Therapy [IMAT]. |
| 92.29.24 ↔ | Brachythérapie par implantation peropératoire de sources radioactives amovibles dans plusieurs plans, haut débit de dose | 92.30.22 ↔ | Radiochirurgie stéréotaxique, en un temps: cérébrale, guidée par l'image |
| 92.29.29 ↔ | Brachythérapie interstitielle par implantation de sources radioactives amovibles en fonction du volume dans plusieurs plans, autre | 92.30.30 ↔ | Radiochirurgie stéréotaxique, en un temps: extracérébrale, radiothérapie avec modulation d'intensité |
| 92.29.31 ↔ | Brachythérapie interstitielle par implantation de sources radioactives permanentes, jusqu'à 10 sources | 92.30.31 ↔ | Radiochirurgie stéréotaxique, en un temps: extracérébrale, Intensity Modulated Arc Therapy [IMAT]. |
| 92.29.32 ↔ | Brachythérapie interstitielle par implantation de sources radioactives permanentes, de 11 à 15 sources | 92.30.32 ↔ | Radiochirurgie stéréotaxique, en un temps: extracérébrale, guidée par l'image |
| 92.29.33 ↔ | Brachythérapie interstitielle par implantation de sources radioactives permanentes, de 16 à 20 sources | 92.30.99 ↔ | Radiochirurgie stéréotaxique, en un temps, autre |
| 92.29.34 ↔ | Brachythérapie interstitielle par implantation de sources radioactives permanentes, de 21 à 25 sources | 92.31.00 ↔ | Radiochirurgie à photons non spécifiée, cérébrale |
| 92.29.35 ↔ | Brachythérapie interstitielle par implantation de sources radioactives permanentes, de 26 à 30 sources | 92.31.10 ↔ | Radiochirurgie à photons non spécifiée, extracérébrale |
| 92.29.36 ↔ | Brachythérapie interstitielle par implantation de sources radioactives permanentes, de 31 à 35 sources | 92.32.00 ↔ | Radiochirurgie photonique multisources, SAP |
| 92.29.37 ↔ | Brachythérapie interstitielle par implantation de sources radioactives permanentes, de 36 à 40 sources | 92.32.01 ↔ | Radiochirurgie photonique multisources: gamma-knife |
| 92.29.38 ↔ | Brachythérapie interstitielle par implantation de sources radioactives permanentes, de 41 à 45 sources | 92.33.00 ↔ | Radiochirurgie aux particules, SAP |
| 92.29.39 ↔ | Brachythérapie interstitielle par implantation de sources radioactives permanentes, de 46 à 50 sources | 92.33.01 ↔ | Autre radiothérapie de haut voltage: radiochirurgie stéréotaxique, en un temps, cérébrale |
| 92.29.3A ↔ | Brachythérapie interstitielle par implantation de sources radioactives permanentes, de 51 à 55 sources | 92.33.11 ↔ | Autre radiothérapie de haut voltage: radiochirurgie stéréotaxique, en un temps, extracérébrale |
| 92.29.3B ↔ | Brachythérapie interstitielle par implantation de sources radioactives permanentes, de 56 à 60 sources | 92.39.00 ↔ | Autre radiochirurgie stéréotaxique, SAP |
| | | 92.39.01 ↔ | Autre radiothérapie de haut voltage, radiochirurgie stéréotaxique, fractionnée, cérébrale, SAP |
| | | 92.39.11 ↔ | Autre radiothérapie de haut voltage, radiochirurgie stéréotaxique, fractionnée, extracérébrale, SAP |
| | | 92.39.20 ↔ | Autre radiothérapie de haut voltage, radiochirurgie stéréotaxique, fractionnée: cérébrale, radiothérapie à intensité modulée |
| | | 92.39.21 ↔ | Autre radiothérapie de haut voltage, radiochirurgie stéréotaxique, fractionnée: cérébrale, Intensity Modulated Arc Therapy [IMAT]. |
| | | 92.39.22 ↔ | Autre radiothérapie de haut voltage, radiochirurgie stéréotaxique, fractionnée: cérébrale, guidée par l'image |
| | | 92.39.29 ↔ | Autre radiothérapie de haut voltage, radiochirurgie stéréotaxique, fractionnée, cérébrale, autre |
| | | 92.39.30 ↔ | Autre radiothérapie de haut voltage, radiochirurgie stéréotaxique, fractionnée: extracérébrale, radiothérapie avec modulation d'intensité |
| | | 92.39.31 ↔ | Autre radiothérapie de haut voltage, radiochirurgie stéréotaxique, fractionnée: extracérébrale, Intensity Modulated Arc Therapy [IMAT]. |
| | | 92.39.32 ↔ | Autre radiothérapie de haut voltage, radiochirurgie stéréotaxique, fractionnée: extracérébrale, guidée par l'image |
| | | 92.39.39 ↔ | Autre radiothérapie de haut voltage, radiochirurgie stéréotaxique, fractionnée, extracérébrale, autre |

92.41 ↔ Radiothérapie par électrons peropératoire

Procédure D20-2

- 92.29.60 ‡↔ Construction et adaptation d'aides de fixation et d'aides thérapeutiques pour la radiothérapie, dispositif de fixation, SAP
- 92.29.61 ‡↔ Construction et adaptation d'aides de fixation et d'aides thérapeutiques pour la radiothérapie, dispositif de fixation, simple
- 92.29.62 ‡↔ Construction et adaptation d'aides de fixation et d'aides thérapeutiques pour la radiothérapie, dispositif de fixation, difficulté moyenne
- 92.29.63 ‡↔ Construction et adaptation d'aides de fixation et d'aides thérapeutiques pour la radiothérapie, dispositif de fixation, complexe
- 92.29.64 ‡↔ Construction et adaptation d'aides de fixation et d'aides thérapeutiques pour la radiothérapie, aides thérapeutiques
- 92.29.65 ‡↔ Construction et adaptation d'aides de fixation et d'aides thérapeutiques pour la radiothérapie, blocs individuels ou collimateur multilames [MLC]
- 92.29.69 ‡↔ Construction et adaptation d'aides de fixation et d'aides thérapeutiques pour la radiothérapie, autre
- 92.29.70 ‡↔ Simulation d'irradiation pour radiothérapie externe et brachythérapie, SAP
- 92.29.71 ‡↔ Simulation d'irradiation pour radiothérapie externe et brachythérapie: simulation guidée par CT pour la radiothérapie externe
- 92.29.72 ‡↔ Simulation d'irradiation pour radiothérapie externe et brachythérapie, simulation guidée par CT pour la brachythérapie
- 92.29.73 ‡↔ Simulation d'irradiation pour radiothérapie externe et brachythérapie, détermination du champ à l'aide d'un simulateur de radiothérapie, sans planification 3D
- 92.29.74 ‡↔ Simulation d'irradiation pour radiothérapie externe et brachythérapie, détermination du champ à l'aide d'un simulateur de radiothérapie, avec planification 3D
- 92.29.79 ‡↔ Simulation d'irradiation pour radiothérapie externe et brachythérapie, autre
- 92.29.80 ‡↔ Planification d'irradiation pour radiothérapie percutanée et brachythérapie, SAP
- 92.29.81 ‡↔ Planification d'irradiation pour radiothérapie percutanée et brachythérapie, planification pour radiothérapie avec modulation d'intensité
- 92.29.82 ‡↔ Planification d'irradiation pour radiothérapie percutanée et brachythérapie, planification pour radiothérapie avec fusion d'images CT/IRM
- 92.29.83 ‡↔ Planification d'irradiation pour radiothérapie percutanée et brachythérapie, planification pour brachythérapie, moyennement complexe
- 92.29.84 ‡↔ Planification d'irradiation pour radiothérapie percutanée et brachythérapie, planification pour brachythérapie, complexe
- 92.29.85 ‡↔ Planification d'irradiation pour radiothérapie percutanée et brachythérapie, sans planification dosimétrique individuelle
- 92.29.86 ‡↔ Planification d'irradiation pour radiothérapie percutanée et brachythérapie, planification pour radiothérapie percutanée, avec planification dosimétrique individuelle
- 92.29.87 ‡↔ Planification d'irradiation pour radiothérapie percutanée et brachythérapie, planification pour radiothérapie avec fusion d'images CT/TEP
- 92.29.88 ‡↔ Planification d'irradiation pour radiothérapie percutanée et brachythérapie, planification pour radiothérapie avec fusion d'images CT/IRM/TEP
- 92.29.89 ‡↔ Planification d'irradiation pour radiothérapie percutanée et brachythérapie, autre

ADRG D22**Interventions sur la cavité buccale et la bouche, sauf pour néoformation maligne**

Procédure dans le tableau D22-1

DRG D22Z**Interventions sur la cavité buccale et la bouche, sauf pour néoformation maligne****Procédure D22-1**

- 24.2X.10 ↔ Gingivoplastie avec greffe ou implant
- 24.2X.99 ↔ Gingivoplastie, autre
- 24.4X.00 ↔ Excision de lésion dentaire d'un maxillaire, SAP
- 24.4X.10 ↔ Excision de lésion dentaire d'un maxillaire par ouverture de l'antre maxillaire ou du plancher nasal
- 24.4X.11 ↔ Excision de lésion dentaire d'un maxillaire avec représentation du nerf
- 24.4X.99 ↔ Excision de lésion dentaire d'un maxillaire, autre
- 24.5X.00 ↔ Alvéoloplastie, SAP
- 24.5X.10 ↔ Alvéoloplastie avec greffe
- 24.5X.99 ↔ Alvéoloplastie, autre
- 24.91.10 ↔ Plastie vestibulaire
- 24.91.11 ↔ Abaissement du plancher buccal
- 24.91.99 ↔ Extension ou approfondissement du sillon buccolabial ou lingual, autre
- 25.02 ↔ Biopsie ouverte de la langue
- 25.1 ↔ Excision ou destruction de lésion ou tissu de la langue
- 25.59.00 ↔ Autres réparations et opérations plastiques de la langue, SAP
- 25.59.10 ↔ Reconstruction de la langue, SAP
- 25.59.99 ↔ Autres réparations et opérations plastiques de la langue, autre
- 25.93 ↔ Lyse d'adhérences de la langue
- 25.94 ↔ Autre glossotomie
- 27.1 ↔ Incision du palais
- 27.21.00 ↔ Biopsie du palais osseux, SAP
- 27.21.20 ↔ Biopsie ouverte (par incision) du palais osseux
- 27.21.99 ↔ Biopsie du palais osseux, autre
- 27.22.00 ↔ Biopsie de la luvette et du voile du palais, SAP
- 27.22.20 ↔ Biopsie ouverte (par incision) de la luvette et du voile du palais
- 27.22.99 ↔ Biopsie de la luvette et du voile du palais, autre
- 27.23.00 ↔ Biopsie de la lèvre, SAP
- 27.23.99 ↔ Biopsie de la lèvre, autre
- 27.24.00 ↔ Biopsie de la bouche, structure non précisée, SAP

| | | | |
|------------|--|------------|--|
| 27.24.20 ↔ | Biopsie ouverte (par incision) de la muqueuse de la joue, du plancher buccal et d'autres structures de la cavité buccale | 86.41.12 ↔ | Excision radicale et étendue de lésion ou de tissu cutané et sous-cutané, sans fermeture primaire de la plaie, au cou |
| 27.24.99 ↔ | Biopsie de la bouche, structure non précisée, autre | 86.41.13 ↔ | Excision radicale et étendue de lésion ou de tissu cutané et sous-cutané, sans fermeture primaire de la plaie, à l'épaule et aisselle |
| 27.31.00 ↔ | Excision ou destruction locale de lésion ou de tissu du palais osseux, SAP | 86.41.14 ↔ | Excision radicale et étendue de lésion ou de tissu cutané et sous-cutané, sans fermeture primaire de la plaie, au bras et au coude |
| 27.31.10 ↔ | Excision locale de lésion ou de tissu du palais osseux | 86.41.15 ↔ | Excision radicale et étendue de lésion ou de tissu cutané et sous-cutané, sans fermeture primaire de la plaie, à l'avant-bras |
| 27.31.20 ↔ | Excision partielle de lésion ou de tissu du palais osseux | 86.41.16 ↔ | Excision radicale et étendue de lésion ou de tissu cutané et sous-cutané, sans fermeture primaire de la plaie, à la main |
| 27.31.30 ↔ | Destruction de lésion ou de tissu du palais osseux | 86.41.17 ↔ | Excision radicale et étendue de lésion ou de tissu cutané et sous-cutané, sans fermeture primaire de la plaie, à la paroi thoracique et au dos |
| 27.31.99 ↔ | Excision ou destruction locale de lésion ou de tissu du palais osseux, autre | 86.41.18 ↔ | Excision radicale et étendue de lésion ou de tissu cutané et sous-cutané, sans fermeture primaire de la plaie, à l'abdomen et l'aîne |
| 27.32.00 ↔ | Excision ou destruction large de lésion ou de tissu du palais osseux, SAP | 86.41.1A ↔ | Excision radicale et étendue de lésion ou de tissu cutané et sous-cutané, sans fermeture primaire de la plaie, aux fesses |
| 27.32.10 ↔ | Extirpation totale transorale de lésion ou de tissu du palais osseux | 86.41.1B ↔ | Excision radicale et étendue de lésion ou de tissu cutané et sous-cutané, sans fermeture primaire de la plaie, à la cuisse et au genou |
| 27.32.11 ↔ | Excision radicale transmandibulaire [résection en bloc] de lésion ou de tissu du palais osseux | 86.41.1C ↔ | Excision radicale et étendue de lésion ou de tissu cutané et sous-cutané, sans fermeture primaire de la plaie, à la jambe |
| 27.32.12 ↔ | Excision radicale transfaciale [résection en bloc] de lésion ou de tissu du palais osseux | 86.41.1D ↔ | Excision radicale et étendue de lésion ou de tissu cutané et sous-cutané, sans fermeture primaire de la plaie, au pied |
| 27.32.99 ↔ | Excision ou destruction large de lésion ou de tissu du palais osseux, autre | 86.42.11 ↔ | Excision radicale et étendue de lésion ou de tissu cutané et sous-cutané, avec fermeture primaire de la plaie, à la tête |
| 27.42 ↔ | Excision large de lésion de la lèvre | 86.42.12 ↔ | Excision radicale et étendue de lésion ou de tissu cutané et sous-cutané, avec fermeture primaire de la plaie, au cou |
| 27.43.00 ↔ | Autre excision de lésion ou de tissu de la lèvre, SAP | 86.42.13 ↔ | Excision radicale et étendue de lésion ou de tissu cutané et sous-cutané, avec fermeture primaire de la plaie, à l'épaule et aisselle |
| 27.43.10 ↔ | Autre excision de lésion ou tissu de la lèvre, excision locale | 86.42.14 ↔ | Excision radicale et étendue de lésion ou de tissu cutané et sous-cutané, avec fermeture primaire de la plaie, au bras et au coude |
| 27.43.99 ↔ | Autre excision de lésion ou de tissu de la lèvre, autre | 86.42.15 ↔ | Excision radicale et étendue de lésion ou de tissu cutané et sous-cutané, avec fermeture primaire de la plaie, à l'avant-bras |
| 27.44.00 ↔ | Excision radicale de lésion de la lèvre, SAP | 86.42.16 ↔ | Excision radicale et étendue de lésion ou de tissu cutané et sous-cutané, avec fermeture primaire de la plaie, à la main |
| 27.44.11 ↔ | Excision radicale de lésion cutanée de la lèvre, sans greffe ou transposition de peau | 86.42.17 ↔ | Excision radicale et étendue de lésion ou de tissu cutané et sous-cutané, avec fermeture primaire de la plaie, à la paroi thoracique et au dos |
| 27.44.20 ↔ | Excision radicale de lésion cutanée de la lèvre, avec greffe ou transposition de peau | 86.42.18 ↔ | Excision radicale et étendue de lésion ou de tissu cutané et sous-cutané, avec fermeture primaire de la plaie, à l'abdomen et à l'aîne |
| 27.44.99 ↔ | Excision radicale de lésion de la lèvre, autre | 86.42.1A ↔ | Excision radicale et étendue de lésion ou de tissu cutané et sous-cutané, avec fermeture primaire de la plaie, aux fesses |
| 27.49.00 ↔ | Autre excision de la bouche, SAP | 86.42.1B ↔ | Excision radicale et étendue de lésion ou de tissu cutané et sous-cutané, avec fermeture primaire de la plaie, à la cuisse et au genou |
| 27.49.10 ↔ | Excision de la joue | 86.42.1C ↔ | Excision radicale et étendue de lésion ou de tissu cutané et sous-cutané, avec fermeture primaire de la plaie, à la jambe |
| 27.49.11 ↔ | Excision du plancher buccal | 86.42.1D ↔ | Excision radicale et étendue de lésion ou de tissu cutané et sous-cutané, avec fermeture primaire de la plaie, au pied |
| 27.49.99 ↔ | Autre excision de la bouche, autre | | |
| 27.54.00 ↔ | Réparation de fente labiale (congénitale), SAP | | |
| 27.54.99 ↔ | Réparation de fente labiale (congénitale), autre | | |
| 27.55.00 ↔ | Greffe de peau totale de la lèvre et de la bouche, SAP | | |
| 27.55.10 ↔ | Greffe de peau totale de la lèvre et de la bouche, non étendue | | |
| 27.55.20 ↔ | Greffe de peau totale de la lèvre et de la bouche, étendue | | |
| 27.55.99 ↔ | Greffe de peau totale de la lèvre et de la bouche, autre | | |
| 27.58 ↔ | Révision de lambeau pédiculé ou libre ou de greffe de peau libre à la lèvre et à la bouche | | |
| 27.59.20 ↔ | Couverture non étendue de tissu mou par des kératinocytes obtenus en culture, lèvre | | |
| 27.59.21 ↔ | Couverture étendue de tissu mou par des kératinocytes obtenus en culture, lèvre | | |
| 27.59.30 ↔ | Couverture temporaire, non étendue, de tissu mou par plusieurs techniques combinées, lèvre | | |
| 27.59.31 ↔ | Couverture temporaire, étendue, de tissu mou par plusieurs techniques combinées, lèvre | | |
| 27.59.41 ↔ | Autre réparation plastique de la lèvre et de la bouche avec lambeau pédiculé distal | | |
| 27.59.60 ↔ | Insertion d'panseur tissulaire au niveau de la lèvre | | |
| 27.59.99 ↔ | Autre réparation plastique de la lèvre et de la bouche, autre | | |
| 27.71 ↔ | Incision de la luette | | |
| 27.72 ↔ | Excision de la luette | | |
| 27.79 ↔ | Opérations de la luette, autre | | |
| 27.99 ↔ | Opérations de la cavité buccale, autre | | |
| 86.41.11 ↔ | Excision radicale et étendue de lésion ou de tissu cutané et sous-cutané, sans fermeture primaire de la plaie, à la tête | | |

| | | | |
|------------|--|------------|---|
| 86.43.11 ↔ | Excision radicale et étendue de lésion ou de tissu cutané et sous-cutané, avec recouvrement plastique, à la tête | 86.6B.17 ↔ | Grefe autologue de peau d'épaisseur partielle, non étendue, à la paroi thoracique et au dos |
| 86.43.12 ↔ | Excision radicale et étendue de lésion ou de tissu cutané et sous-cutané, avec recouvrement plastique, au cou | 86.6B.18 ↔ | Grefe autologue de peau d'épaisseur partielle, non étendue, à l'abdomen et à l'aîne |
| 86.43.13 ↔ | Excision radicale et étendue de lésion ou de tissu cutané et sous-cutané, avec recouvrement plastique, à l'épaule et aisselle | 86.6B.1A ↔ | Grefe autologue de peau d'épaisseur partielle, non étendue, aux fesses |
| 86.43.14 ↔ | Excision radicale et étendue de lésion ou de tissu cutané et sous-cutané, avec recouvrement plastique, au bras et au coude | 86.6B.1B ↔ | Grefe autologue de peau d'épaisseur partielle, non étendue, à la cuisse et au genou |
| 86.43.15 ↔ | Excision radicale et étendue de lésion ou de tissu cutané et sous-cutané, avec recouvrement plastique, à l'avant-bras | 86.6B.1C ↔ | Grefe autologue de peau d'épaisseur partielle, non étendue, à la jambe |
| 86.43.16 ↔ | Excision radicale et étendue de lésion ou de tissu cutané et sous-cutané, avec recouvrement plastique, à la main | 86.6B.1D ↔ | Grefe autologue de peau d'épaisseur partielle, non étendue, au pied |
| 86.43.17 ↔ | Excision radicale et étendue de lésion ou de tissu cutané et sous-cutané, avec recouvrement plastique, à la paroi thoracique et au dos | 86.6B.21 ↔ | Grefe autologue de peau d'épaisseur partielle, étendue, à la tête |
| 86.43.18 ↔ | Excision radicale et étendue de lésion ou de tissu cutané et sous-cutané, avec recouvrement plastique, à l'abdomen et l'aîne | 86.6B.22 ↔ | Grefe autologue de peau d'épaisseur partielle, étendue, au cou |
| 86.43.1A ↔ | Excision radicale et étendue de lésion ou de tissu cutané et sous-cutané, avec recouvrement plastique, aux fesses | 86.6B.23 ↔ | Grefe autologue de peau d'épaisseur partielle, étendue, à l'épaule et à l'aisselle |
| 86.43.1B ↔ | Excision radicale et étendue de lésion ou de tissu cutané et sous-cutané, avec recouvrement plastique, à la cuisse/au genou | 86.6B.24 ↔ | Grefe autologue de peau d'épaisseur partielle, étendue, au bras et au coude |
| 86.43.1C ↔ | Excision radicale et étendue de lésion ou de tissu cutané et sous-cutané, avec recouvrement plastique, à la jambe | 86.6B.25 ↔ | Grefe autologue de peau d'épaisseur partielle, étendue, à l'avant-bras |
| 86.43.1D ↔ | Excision radicale et étendue de lésion ou de tissu cutané et sous-cutané, avec recouvrement plastique, au pied | 86.6B.27 ↔ | Grefe autologue de peau d'épaisseur partielle, étendue, à la paroi thoracique et au dos |
| 86.6B.11 ↔ | Grefe autologue de peau d'épaisseur partielle, non étendue, à la tête | 86.6B.28 ↔ | Grefe autologue de peau d'épaisseur partielle, étendue, à l'abdomen et à l'aîne |
| 86.6B.12 ↔ | Grefe autologue de peau d'épaisseur partielle, non étendue, au cou | 86.6B.2A ↔ | Grefe autologue de peau d'épaisseur partielle, étendue, aux fesses |
| 86.6B.13 ↔ | Grefe autologue de peau d'épaisseur partielle, non étendue, à l'épaule et à l'aisselle | 86.6B.2B ↔ | Grefe autologue de peau d'épaisseur partielle, étendue, à la cuisse et au genou |
| 86.6B.14 ↔ | Grefe autologue de peau d'épaisseur partielle, non étendue, au bras et au coude | 86.6B.2C ↔ | Grefe autologue de peau d'épaisseur partielle, étendue, à la jambe |
| 86.6B.15 ↔ | Grefe autologue de peau d'épaisseur partielle, non étendue, à l'avant-bras | 86.6B.2D ↔ | Grefe autologue de peau d'épaisseur partielle, étendue, au pied |
| | | 86.83.11 ↔ | Réduction de tissu adipeux, tête et cou |
| | | 86.83.12 ↔ | Réduction de tissu adipeux, épaule et bras |
| | | 86.83.13 ↔ | Réduction de tissu adipeux, avant-bras |
| | | 86.83.14 ↔ | Réduction de tissu adipeux, main |
| | | 86.83.1A ↔ | Réduction de tissu adipeux, région abdominale |
| | | 86.83.1B ↔ | Réduction de tissu adipeux, dos et flancs |
| | | 86.83.1C ↔ | Réduction de tissu adipeux, région abdominale, flancs ainsi que dos simultanément |
| | | 86.83.1D ↔ | Réduction de tissu adipeux, région inguino-génitale |
| | | 86.83.1E ↔ | Réduction de tissu adipeux, fesses |
| | | 86.83.1F ↔ | Réduction de tissu adipeux, cuisses |
| | | 86.83.1G ↔ | Réduction de tissu adipeux, jambe et pied |

ADRG D23**Implantation d'un appareil auditif**

Procédure dans le tableau D23-1

DRG D23Z**Implantation d'un appareil acoustique****Procédure D23-1**

| | | | |
|------------|---|------------|---|
| 20.95.00 ↔ | Implantation d'aide auditive électromagnétique, SAP | 20.95.99 ↔ | Implantation d'aide auditive électromagnétique, autre |
| 20.95.10 ↔ | Implantation ou remplacement d'aide auditive active sans interruption de la chaîne des osselets | | |
| 20.95.11 ↔ | Implantation ou remplacement d'aide auditive active avec interruption de la chaîne des osselets | | |

ADRG D24**Plasties de la peau complexes et grandes interventions au niveau de la tête et de la gorge**

Au moins une procédure dans le tableau D24-1 ou (procédure dans le tableau D24-2 ou procédure dans le tableau D24-3) et (procédure dans le tableau D24-4 ou procédure dans le tableau D24-5)

DRG D24A**Plasties de la peau complexes et grandes interventions au niveau de la tête et de la gorge avec intervention complexe, ou laryngectomie radicale avec intervention combinée ou CC extrêmement sévères**

Procédure dans le tableau D24-3 ou (PCCL > 3 ou (procédure dans le tableau D24-6 ou procédure dans le tableau D24-7) et procédure dans le tableau D24-4 ou procédure dans le tableau D24-2 et (procédure dans le tableau D24-4 ou procédure dans le tableau D24-5) ou procédure dans le tableau D24-8) et (procédure dans le tableau D24-9)

DRG D24B**Plasties de la peau complexes et grandes interventions au niveau de la tête et de la gorge avec intervention combinée ou CC extrêmement sévères**

PCCL > 3 ou (procédure dans le tableau D24-6 ou procédure dans le tableau D24-7) et procédure dans le tableau D24-4 ou procédure dans le tableau D24-2 et (procédure dans le tableau D24-4 ou procédure dans le tableau D24-5) ou procédure dans le tableau D24-8

DRG D24C**Plasties de la peau complexes et grandes interventions au niveau de la tête et de la gorge****Procédure D24-1**

| | | | |
|------------|---|------------|--|
| 27.32.00 ↔ | Excision ou destruction large de lésion ou de tissu du palais osseux, SAP | 30.3X.99 ↔ | Laryngectomie complète, autre |
| 27.32.10 ↔ | Extirpation totale transorale de lésion ou de tissu du palais osseux | 30.4X.00 ↔ | Laryngectomie radicale, SAP |
| 27.32.11 ↔ | Excision radicale transmandibulaire [résection en bloc] de lésion ou de tissu du palais osseux | 30.4X.10 ↔ | Laryngectomie radicale avec pharyngectomie, sans reconstruction |
| 27.32.12 ↔ | Excision radicale transfaciale [résection en bloc] de lésion ou de tissu du palais osseux | 30.4X.11 ↔ | Laryngectomie radicale avec pharyngectomie, reconstruction avec lambeau muqueux local |
| 27.32.99 ↔ | Excision ou destruction large de lésion ou de tissu du palais osseux, autre | 30.4X.12 ↔ | Laryngectomie radicale avec pharyngectomie, reconstruction avec greffon non vascularisé |
| 27.57.10 ↔ | Attachement de greffon libre microvascularisé et anastomosé à la lèvre et à la bouche | 30.4X.13 ↔ | Laryngectomie radicale avec pharyngectomie, reconstruction avec lambeau pédiculé régional |
| 27.59.40 ↔ | Autre réparation plastique de la lèvre et de la bouche avec attachement de greffon libre microvascularisé et anastomosé | 30.4X.14 ↔ | Laryngectomie radicale avec pharyngectomie, reconstruction avec lambeau pédiculé |
| 29.33.11 ↔ | Pharyngectomie partielle, reconstruction par lambeau pédiculé régional ou distal | 30.4X.15 ↔ | Laryngectomie radicale avec pharyngectomie, reconstruction avec greffon libre microvascularisé et anastomosé |
| 29.33.12 ↔ | Pharyngectomie partielle, reconstruction avec greffon libre microvascularisé et anastomosé | 30.4X.16 ↔ | Laryngectomie radicale avec pharyngectomie, reconstruction avec greffon intestinal libre |
| 29.33.20 ↔ | Pharyngectomie totale, reconstruction par lambeau pédiculé régional ou distal | 30.4X.17 ↔ | Laryngectomie radicale avec pharyngectomie, reconstruction par anastomose œso-gastrique |
| 29.33.21 ↔ | Pharyngectomie totale, reconstruction avec greffon libre microvascularisé et anastomosé, greffon intestinal libre ou anastomose œso-gastrique | 30.4X.19 ↔ | Laryngectomie radicale avec pharyngectomie, autre reconstruction |
| 30.3X.00 ↔ | Laryngectomie complète, SAP | 30.4X.20 ↔ | Laryngectomie radicale avec pharyngectomie et résection thyroïdienne, sans reconstruction |
| 30.3X.10 ↔ | Laryngectomie complète, sans reconstruction | 30.4X.21 ↔ | Laryngectomie radicale avec pharyngectomie et résection thyroïdienne, reconstruction avec lambeau muqueux local |
| 30.3X.11 ↔ | Laryngectomie complète, reconstruction avec lambeau muqueux local | 30.4X.22 ↔ | Laryngectomie radicale avec pharyngectomie et résection thyroïdienne, reconstruction avec greffon non vascularisé |
| 30.3X.12 ↔ | Laryngectomie complète, reconstruction avec greffon non vascularisé | 30.4X.23 ↔ | Laryngectomie radicale avec pharyngectomie et résection thyroïdienne, reconstruction avec lambeau pédiculé régional |
| 30.3X.13 ↔ | Laryngectomie complète, reconstruction avec lambeau pédiculé régional | 30.4X.24 ↔ | Laryngectomie radicale avec pharyngectomie et résection thyroïdienne, reconstruction avec lambeau pédiculé |
| 30.3X.14 ↔ | Laryngectomie complète, reconstruction avec lambeau pédiculé distal | 30.4X.25 ↔ | Laryngectomie radicale avec pharyngectomie et résection thyroïdienne, reconstruction avec greffon libre microvascularisé et anastomosé |
| 30.3X.15 ↔ | Laryngectomie complète, reconstruction avec greffon libre microvascularisé et anastomosé | 30.4X.26 ↔ | Laryngectomie radicale avec pharyngectomie et résection thyroïdienne, reconstruction avec greffon intestinal libre |
| 30.3X.16 ↔ | Laryngectomie complète, reconstruction avec greffon intestinal libre | | |
| 30.3X.17 ↔ | Laryngectomie complète, reconstruction par anastomose œso-gastrique | | |
| 30.3X.19 ↔ | Laryngectomie complète, autre reconstruction | | |

| | | | |
|------------|--|------------|---|
| 30.4X.27 ↔ | Laryngectomie radicale avec pharyngectomie et résection thyroïdienne, reconstruction par anastomose œso-gastrique | 86.7A.61 ↔ | Plastie de transposition (VY), étendue, à la tête |
| 30.4X.29 ↔ | Laryngectomie radicale avec pharyngectomie et résection thyroïdienne, autre reconstruction | 86.7A.6D ↔ | Plastie de transposition (VY), étendue, au pied |
| 30.4X.99 ↔ | Laryngectomie radicale, autre | 86.7A.6E ↔ | Plastie de transposition (VY), étendue, autre site |
| 31.75 ↔ | Reconstruction de trachée et construction de larynx artificiel | 86.7A.71 ↔ | Plastie de lambeau insulaire, non étendue, à la tête |
| 40.40 ↔ | Dissection des ganglions lymphatiques cervicaux, SAP | 86.7A.7D ↔ | Plastie de lambeau insulaire, non étendue, au pied |
| 40.41.00 ↔ | Dissection radicale des ganglions lymphatiques cervicaux, SAP | 86.7A.7E ↔ | Plastie de lambeau insulaire, non étendue, autre site |
| 40.41.10 ↔ | Dissection sélective (fonctionnelle) des ganglions lymphatiques cervicaux, abord supraomohyoïde (régions I-III) | 86.7A.81 ↔ | Plastie de lambeau insulaire, étendue, à la tête |
| 40.41.11 ↔ | Dissection sélective (fonctionnelle) des ganglions lymphatiques cervicaux, abord latéral (régions II-IV) | 86.7A.8D ↔ | Plastie de lambeau insulaire, étendue, au pied |
| 40.41.12 ↔ | Dissection sélective (fonctionnelle) des ganglions lymphatiques cervicaux, abord antérolatéral (régions I-IV) | 86.7A.8E ↔ | Plastie de lambeau insulaire, étendue, autre site |
| 40.41.13 ↔ | Dissection sélective (fonctionnelle) des ganglions lymphatiques cervicaux, abord postérolatéral (régions II-V) | 86.7A.91 ↔ | Plastie de lambeau locale de peau et de tissu sous-cutané, autres, à la tête |
| 40.41.14 ↔ | Dissection sélective (fonctionnelle) des ganglions lymphatiques cervicaux, abord central (région VI) | 86.7A.9D ↔ | Plastie de lambeau locale de peau et de tissu sous-cutané, autres, au pied |
| 40.41.20 ↔ | Dissection radicale des ganglions lymphatiques cervicaux (incl. modification) | 86.7A.9E ↔ | Plastie de lambeau locale de peau et de tissu sous-cutané, autres, autre site |
| 40.41.21 ↔ | Dissection radicale étendue des ganglions lymphatiques cervicaux | 86.7B.11 ↔ | Plastie régionale à lambeau pédiculé, à la tête |
| 40.41.99 ↔ | Dissection radicale des ganglions lymphatiques cervicaux, autre | 86.7B.12 ↔ | Plastie régionale à lambeau pédiculé, au cou |
| 42.42.00 ↔ | Œsophagectomie totale, SAP | 86.7B.13 ↔ | Plastie régionale à lambeau pédiculé, à l'épaule et à l'aisselle |
| 42.42.10 ↔ | Œsophagectomie totale, sans rétablissement de la continuité | 86.7B.14 ↔ | Plastie régionale à lambeau pédiculé, au bras et au coude |
| 42.42.20 ↔ | Œsophagectomie totale avec rétablissement de la continuité, par voie transmédiastinale | 86.7B.15 ↔ | Plastie régionale à lambeau pédiculé, à l'avant-bras |
| 42.42.21 ↔ | Œsophagectomie totale avec rétablissement de la continuité, par voie thoraco-abdominale | 86.7B.17 ↔ | Plastie régionale à lambeau pédiculé, à la paroi thoracique et au dos |
| 42.42.29 ↔ | Œsophagectomie totale avec rétablissement de la continuité, par autre abord | 86.7B.18 ↔ | Plastie régionale à lambeau pédiculé, à l'abdomen et à l'aîne |
| 42.42.99 ↔ | Œsophagectomie totale, autre | 86.7B.1A ↔ | Plastie régionale à lambeau pédiculé, aux fesses |
| 76.31.20 ↔ | Mandibulectomie partielle et reconstruction avec transplant microvascularisé et anastomosé | 86.7B.1B ↔ | Plastie régionale à lambeau pédiculé, à la cuisse et au genou |
| 76.69.10 ↔ | Ostéotomie de déplacement du massif facial de type Le Fort II ou Le Fort III, sans distraction | 86.7B.1C ↔ | Plastie régionale à lambeau pédiculé, à la jambe |
| 76.69.20 ↔ | Ostéotomie de déplacement du massif facial de type Le Fort II, avec distraction | 86.7B.1D ↔ | Plastie régionale à lambeau pédiculé, au pied |
| 76.69.21 ↔ | Ostéotomie de déplacement du massif facial de type Le Fort II, combinée avec autre ostéotomie, avec distraction | 86.7C.11 ↔ | Plastie à lambeau pédiculé à distance, à la tête |
| 76.69.30 ↔ | Ostéotomie de déplacement du massif facial de type Le Fort III, avec distraction | 86.7C.12 ↔ | Plastie à lambeau pédiculé à distance, au cou |
| 76.69.40 ↔ | Ostéotomie de déplacement du massif facial de type Le Fort III, combinée avec ostéotomie de type Le Fort I, avec distraction | 86.7C.13 ↔ | Plastie à lambeau pédiculé à distance, à l'épaule et à l'aisselle |
| 76.91.11 ↔ | Grefte osseuse d'os de la face, fragment à pédicule vascularisé | 86.7C.14 ↔ | Plastie à lambeau pédiculé à distance, au bras et au coude |
| 86.7A.21 ↔ | Plastie d'avancement, étendue, à la tête | 86.7C.15 ↔ | Plastie à lambeau pédiculé à distance, à l'avant-bras |
| 86.7A.2D ↔ | Plastie d'avancement, étendue, au pied | 86.7C.17 ↔ | Plastie à lambeau pédiculé à distance, à la paroi thoracique et au dos |
| 86.7A.2E ↔ | Plastie d'avancement, étendue, autre site | 86.7C.18 ↔ | Plastie à lambeau pédiculé à distance, à l'abdomen et à l'aîne |
| 86.7A.31 ↔ | Plastie de glissement-rotation, non étendue, à la tête | 86.7C.1A ↔ | Plastie à lambeau pédiculé à distance, aux fesses |
| 86.7A.3D ↔ | Plastie de glissement-rotation, non étendue, au pied | 86.7C.1B ↔ | Plastie à lambeau pédiculé à distance, à la cuisse et au genou |
| 86.7A.3E ↔ | Plastie de glissement-rotation, non étendue, autre site | 86.7C.1C ↔ | Plastie à lambeau pédiculé à distance, à la jambe |
| 86.7A.41 ↔ | Plastie de glissement-rotation, étendue, à la tête | 86.7C.1D ↔ | Plastie à lambeau pédiculé à distance, au pied |
| 86.7A.4D ↔ | Plastie de glissement-rotation, étendue, au pied | 86.7D.11 ↔ | Plastie à lambeau libre microvascularisé et anastomosé, à la tête |
| 86.7A.4E ↔ | Plastie de glissement-rotation, étendue, autre site | 86.7D.12 ↔ | Plastie à lambeau libre microvascularisé et anastomosé, au cou |
| 86.7A.51 ↔ | Plastie de transposition (VY), non étendue, à la tête | 86.7D.13 ↔ | Plastie à lambeau libre microvascularisé et anastomosé, à l'épaule et à l'aisselle |
| 86.7A.5D ↔ | Plastie de transposition (VY), non étendue, au pied | 86.7D.14 ↔ | Plastie à lambeau libre microvascularisé et anastomosé, au bras et au coude |
| 86.7A.5E ↔ | Plastie de transposition (VY), non étendue, autre site | 86.7D.15 ↔ | Plastie à lambeau libre microvascularisé et anastomosé, à l'avant-bras |
| | | 86.7D.17 ↔ | Plastie à lambeau libre microvascularisé et anastomosé, à la paroi thoracique et au dos |
| | | 86.7D.18 ↔ | Plastie à lambeau libre microvascularisé et anastomosé, à l'abdomen et à l'aîne |
| | | 86.7D.1A ↔ | Plastie à lambeau libre microvascularisé et anastomosé, aux fesses |
| | | 86.7D.1B ↔ | Plastie à lambeau libre microvascularisé et anastomosé, à la cuisse et au genou |
| | | 86.7D.1C ↔ | Plastie à lambeau libre microvascularisé et anastomosé, à la jambe |
| | | 86.7D.1D ↔ | Plastie à lambeau libre microvascularisé et anastomosé, au pied |

Procédure D24-2

| | | | |
|------------|--|------------|--|
| 02.05.10 ↔ | Insertion d'un implant CAD au niveau des os de la boîte crânienne sans participation des os de la face, défaut simple | 25.2X.51 ↔ | Pelviglossomandibulectomie, sans reconstruction |
| 02.05.11 ↔ | Insertion d'un implant CAD au niveau des os de la boîte crânienne sans participation des os de la face, défaut important ou complexe | 25.2X.52 ↔ | Pelviglossomandibulectomie, reconstruction avec lambeau muqueux local |
| 02.05.20 ↔ | Insertion d'un implant CAD au niveau des os de la boîte crânienne avec participation orbitaire, temporale ou frontale, jusqu'à 2 régions | 25.2X.53 ↔ | Pelviglossomandibulectomie, reconstruction avec lambeau myocutané |
| 02.05.30 ↔ | Insertion d'un implant CAD au niveau des os de la boîte crânienne avec participation de plusieurs régions de la face, 3 régions et plus | 25.2X.54 ↔ | Pelviglossomandibulectomie, reconstruction avec greffon libre microvascularisé et anastomosé |
| 02.06.10 ↔ | Cranioplastie fronto-orbitaire pour transposition | 25.2X.59 ↔ | Pelviglossomandibulectomie, avec autre reconstruction |
| 02.06.30 ↔ | Reconstruction de la boîte crânienne et des os faciaux avec un implant simple (ciment osseux, matériau alloplastique) | 25.3X.00 ↔ | Glossectomie totale, SAP |
| 25.2X.00 ↔ | Glossectomie partielle, SAP | 25.3X.09 ↔ | Glossectomie totale, autre |
| 25.2X.09 ↔ | Glossectomie partielle, autre | 25.3X.10 ↔ | Glossectomie totale, par voie transorale, SAP |
| 25.2X.10 ↔ | Glossectomie partielle, par voie transorale, SAP | 25.3X.11 ↔ | Glossectomie totale, par voie transorale, sans reconstruction |
| 25.2X.11 ↔ | Glossectomie partielle, par voie transorale, sans reconstruction | 25.3X.12 ↔ | Glossectomie totale, par voie transorale, reconstruction avec lambeau muqueux local |
| 25.2X.12 ↔ | Glossectomie partielle, par voie transorale, reconstruction avec lambeau muqueux local | 25.3X.13 ↔ | Glossectomie totale, par voie transorale, reconstruction avec lambeau myocutané |
| 25.2X.13 ↔ | Glossectomie partielle, par voie transorale, reconstruction avec lambeau myocutané | 25.3X.14 ↔ | Glossectomie totale, par voie transorale, reconstruction avec greffon libre microvascularisé et anastomosé |
| 25.2X.14 ↔ | Glossectomie partielle, par voie transorale, reconstruction avec greffon libre microvascularisé et anastomosé | 25.3X.19 ↔ | Glossectomie totale, par voie transorale, autre reconstruction |
| 25.2X.19 ↔ | Glossectomie partielle, par voie transorale, autre reconstruction | 25.3X.20 ↔ | Glossectomie totale, par voie transmandibulaire, SAP |
| 25.2X.20 ↔ | Glossectomie partielle, par voie transmandibulaire, SAP | 25.3X.21 ↔ | Glossectomie totale, par voie transmandibulaire, sans reconstruction |
| 25.2X.21 ↔ | Glossectomie partielle, par voie transmandibulaire, sans reconstruction | 25.3X.22 ↔ | Glossectomie totale, par voie transmandibulaire, reconstruction avec lambeau muqueux local |
| 25.2X.22 ↔ | Glossectomie partielle, par voie transmandibulaire, reconstruction avec lambeau muqueux local | 25.3X.23 ↔ | Glossectomie totale, par voie transmandibulaire, reconstruction avec lambeau myocutané |
| 25.2X.23 ↔ | Glossectomie partielle, par voie transmandibulaire, reconstruction avec lambeau myocutané | 25.3X.24 ↔ | Glossectomie totale, par voie transmandibulaire, reconstruction avec greffon libre microvascularisé et anastomosé |
| 25.2X.24 ↔ | Glossectomie partielle, par voie transmandibulaire, reconstruction avec greffon libre microvascularisé et anastomosé | 25.3X.29 ↔ | Glossectomie totale, par voie transmandibulaire, autre reconstruction |
| 25.2X.29 ↔ | Glossectomie partielle, par voie transmandibulaire, autre reconstruction | 25.3X.30 ↔ | Pelviglossectomie totale, par voie transorale, SAP |
| 25.2X.30 ↔ | Pelviglossectomie, par voie transorale, SAP | 25.3X.31 ↔ | Pelviglossectomie totale, par voie transorale, sans reconstruction |
| 25.2X.31 ↔ | Pelviglossectomie, par voie transorale, sans reconstruction | 25.3X.32 ↔ | Pelviglossectomie totale, par voie transorale, reconstruction avec lambeau muqueux local |
| 25.2X.32 ↔ | Pelviglossectomie, par voie transorale, reconstruction avec lambeau muqueux local | 25.3X.33 ↔ | Pelviglossectomie totale, par voie transorale, reconstruction avec lambeau myocutané |
| 25.2X.33 ↔ | Pelviglossectomie, par voie transorale, reconstruction avec lambeau myocutané | 25.3X.34 ↔ | Pelviglossectomie totale, par voie transorale, reconstruction avec greffon libre microvascularisé et anastomosé |
| 25.2X.34 ↔ | Pelviglossectomie, par voie transorale, reconstruction avec greffon libre microvascularisé et anastomosé | 25.3X.39 ↔ | Pelviglossectomie totale, par voie transorale, autre reconstruction |
| 25.2X.39 ↔ | Pelviglossectomie, par voie transorale, autre reconstruction | 25.3X.40 ↔ | Pelviglossectomie totale, par voie transmandibulaire, SAP |
| 25.2X.40 ↔ | Pelviglossectomie, par voie transmandibulaire, SAP | 25.3X.41 ↔ | Pelviglossectomie totale, par voie transmandibulaire, sans reconstruction |
| 25.2X.41 ↔ | Pelviglossectomie, par voie transmandibulaire, sans reconstruction | 25.3X.42 ↔ | Pelviglossectomie totale, par voie transmandibulaire, reconstruction avec lambeau muqueux local |
| 25.2X.42 ↔ | Pelviglossectomie, par voie transmandibulaire, reconstruction avec lambeau muqueux local | 25.3X.43 ↔ | Pelviglossectomie totale, par voie mandibulaire, reconstruction avec lambeau myocutané |
| 25.2X.43 ↔ | Pelviglossectomie, par voie transmandibulaire, reconstruction avec lambeau myocutané | 25.3X.44 ↔ | Pelviglossectomie totale, par voie transmandibulaire, reconstruction avec greffon libre microvascularisé et anastomosé |
| 25.2X.44 ↔ | Pelviglossectomie, par voie transmandibulaire, reconstruction avec greffon libre microvascularisé et anastomosé | 25.3X.49 ↔ | Pelviglossectomie totale, par voie transmandibulaire, autre reconstruction |
| 25.2X.49 ↔ | Pelviglossectomie, par voie transmandibulaire, autre reconstruction | 25.3X.50 ↔ | Pelviglossomandibulectomie totale, SAP |
| 25.2X.50 ↔ | Pelviglossomandibulectomie, SAP | 25.3X.51 ↔ | Pelviglossomandibulectomie totale, sans reconstruction |
| | | 25.3X.52 ↔ | Pelviglossomandibulectomie totale, reconstruction avec lambeau muqueux local |
| | | 25.3X.53 ↔ | Pelviglossomandibulectomie totale, reconstruction avec lambeau myocutané |

- 25.3X.54 ↔ Pelviglossomandibulectomie totale, reconstruction avec greffon libre microvascularisé et anastomosé
- 25.3X.59 ↔ Pelviglossomandibulectomie totale, avec autre reconstruction
- 25.4X.00 ↔ Glossectomie radicale, SAP
- 25.4X.10 ↔ Glossectomie radicale, par voie transorale, SAP
- 25.4X.11 ↔ Glossectomie radicale, par voie transorale, sans reconstruction
- 25.4X.12 ↔ Glossectomie radicale, par voie transorale, reconstruction avec lambeau muqueux local
- 25.4X.13 ↔ Glossectomie radicale, par voie transorale, reconstruction avec lambeau myocutané
- 25.4X.14 ↔ Glossectomie radicale, par voie transorale, reconstruction avec greffon libre microvascularisé et anastomosé
- 25.4X.19 ↔ Glossectomie radicale, par voie transorale, autre reconstruction
- 25.4X.20 ↔ Glossectomie radicale, par voie transmandibulaire, SAP
- 25.4X.21 ↔ Glossectomie radicale, par voie transmandibulaire, sans reconstruction
- 25.4X.22 ↔ Glossectomie radicale, par voie transmandibulaire, reconstruction avec lambeau muqueux local
- 25.4X.23 ↔ Glossectomie radicale, par voie transmandibulaire, reconstruction avec lambeau myocutané
- 25.4X.24 ↔ Glossectomie radicale, par voie transmandibulaire, reconstruction avec greffon libre microvascularisé et anastomosé
- 25.4X.29 ↔ Glossectomie radicale, par voie transmandibulaire, autre reconstruction
- 25.4X.30 ↔ Pelviglossectomie radicale, par voie transorale, SAP
- 25.4X.31 ↔ Pelviglossectomie radicale, par voie transorale, sans reconstruction
- 25.4X.32 ↔ Pelviglossectomie radicale, par voie transorale, reconstruction avec lambeau muqueux local
- 25.4X.33 ↔ Pelviglossectomie radicale, par voie transorale, reconstruction avec lambeau myocutané
- 25.4X.34 ↔ Pelviglossectomie radicale, par voie transorale, reconstruction avec greffon libre microvascularisé et anastomosé
- 25.4X.39 ↔ Pelviglossectomie radicale, par voie transorale, autre reconstruction
- 25.4X.40 ↔ Pelviglossectomie radicale, par voie transmandibulaire, SAP
- 25.4X.41 ↔ Pelviglossectomie radicale, par voie transmandibulaire, sans reconstruction
- 25.4X.42 ↔ Pelviglossectomie radicale, par voie transmandibulaire, reconstruction avec lambeau muqueux local
- 25.4X.43 ↔ Pelviglossectomie radicale, par voie transmandibulaire, reconstruction avec lambeau myocutané
- 25.4X.44 ↔ Pelviglossectomie radicale, par voie transmandibulaire, reconstruction avec greffon libre microvascularisé et anastomosé
- 25.4X.49 ↔ Pelviglossectomie radicale, par voie transmandibulaire, autre reconstruction
- 25.4X.50 ↔ Pelviglossomandibulectomie radicale, SAP
- 25.4X.51 ↔ Pelviglossomandibulectomie radicale, sans reconstruction
- 25.4X.52 ↔ Pelviglossomandibulectomie radicale, reconstruction avec lambeau muqueux local
- 25.4X.53 ↔ Pelviglossomandibulectomie radicale, reconstruction avec lambeau myocutané
- 25.4X.54 ↔ Pelviglossomandibulectomie radicale, reconstruction avec greffon libre microvascularisé et anastomosé
- 25.4X.59 ↔ Pelviglossomandibulectomie radicale, avec autre reconstruction
- 25.4X.99 ↔ Glossectomie radicale, autre
- 76.41.00 ↔ Mandibulectomie totale avec reconstruction simultanée, SAP
- 76.41.99 ↔ Mandibulectomie totale avec reconstruction simultanée, autre
- 76.43.11 ↔ Insertion d'implant CAD pour réparer un défaut mandibulaire simple
- 76.43.12 ↔ Insertion d'implant CAD pour réparer un défaut mandibulaire important ou complexe
- 76.44.10 ↔ Ostectomie totale d'autre os de la face, reconstruction avec transplant microvascularisé et anastomosé
- 76.44.11 ↔ Ostectomie totale d'autre os de la face, reconstruction avec transplant non vascularisé
- 76.44.19 ↔ Ostectomie totale d'autre os de la face, avec autre reconstruction
- 76.44.99 ↔ Ostectomie totale d'autre os de la face avec reconstruction simultanée, autre
- 76.46.10 ↔ Autre reconstruction d'autre os de la face avec transplant microvascularisé et anastomosé
- 76.92.20 ↔ Insertion d'un implant CAD au niveau des os de la face, sans participation de la boîte crânienne, jusqu'à 2 régions
- 76.92.21 ↔ Insertion d'un implant CAD au niveau des os de la face, sans participation de la boîte crânienne, 3 régions et plus
- 76.92.30 ↔ Insertion d'implant CAD pour réparer un défaut maxillaire simple
- 76.92.31 ↔ Insertion d'implant CAD pour réparer un défaut maxillaire important ou complexe

Procédure D24-3

- 16.98.11 ↔ Réparation de paroi orbitaire par lambeau microvasculaire
- 18.71.14 ↔ Reconstruction du pavillon de l'oreille, partielle, avec lambeau microvasculaire
- 18.71.24 ↔ Reconstruction du pavillon de l'oreille, totale, avec lambeau microvasculaire
- 25.2X.14 ↔ Glossectomie partielle, par voie transorale, reconstruction avec greffon libre microvascularisé et anastomosé
- 25.2X.24 ↔ Glossectomie partielle, par voie transmandibulaire, reconstruction avec greffon libre microvascularisé et anastomosé
- 25.2X.34 ↔ Pelviglossectomie, par voie transorale, reconstruction avec greffon libre microvascularisé et anastomosé
- 25.2X.44 ↔ Pelviglossectomie, par voie transmandibulaire, reconstruction avec greffon libre microvascularisé et anastomosé
- 25.2X.54 ↔ Pelviglossomandibulectomie, reconstruction avec greffon libre microvascularisé et anastomosé
- 25.3X.14 ↔ Glossectomie totale, par voie transorale, reconstruction avec greffon libre microvascularisé et anastomosé
- 25.3X.24 ↔ Glossectomie totale, par voie transmandibulaire, reconstruction avec greffon libre microvascularisé et anastomosé
- 25.3X.34 ↔ Pelviglossectomie totale, par voie transorale, reconstruction avec greffon libre microvascularisé et anastomosé
- 25.3X.44 ↔ Pelviglossectomie totale, par voie transmandibulaire, reconstruction avec greffon libre microvascularisé et anastomosé
- 25.3X.54 ↔ Pelviglossomandibulectomie totale, reconstruction avec greffon libre microvascularisé et anastomosé

| | | | |
|------------|--|------------|---|
| 25.4X.14 ↔ | Glossectomie radicale, par voie transorale, reconstruction avec greffon libre microvascularisé et anastomosé | 78.08.10 ↔ | Grefe osseuse, os du tarse et du métatarse, fragment à pédicule vascularisé avec anastomoses microvasculaires |
| 25.4X.24 ↔ | Glossectomie radicale, par voie transmandibulaire, reconstruction avec greffon libre microvascularisé et anastomosé | 78.09.10 ↔ | Grefe osseuse, phalanges de la main, fragment à pédicule vascularisé avec anastomoses microvasculaires |
| 25.4X.34 ↔ | Pelviglossectomie radicale, par voie transorale, reconstruction avec greffon libre microvascularisé et anastomosé | 78.09.30 ↔ | Grefe osseuse, os du bassin, fragment à pédicule vascularisé avec anastomoses microvasculaires |
| 25.4X.44 ↔ | Pelviglossectomie radicale, par voie transmandibulaire, reconstruction avec greffon libre microvascularisé et anastomosé | 78.09.40 ↔ | Grefe osseuse, phalanges du pied, fragment à pédicule vascularisé avec anastomoses microvasculaires |
| 25.4X.54 ↔ | Pelviglossomandibulectomie radicale, reconstruction avec greffon libre microvascularisé et anastomosé | 78.09.90 ↔ | Grefe osseuse, autre site spécifié, sauf os de la face, fragment à pédicule vascularisé avec anastomoses microvasculaires |
| 27.57.10 ↔ | Attachement de greffon libre microvascularisé et anastomosé à la lèvre et à la bouche | 7A.51.12 ↔ | Grefe osseuse, colonne vertébrale, fragment à pédicule vascularisé avec anastomoses microvasculaires |
| 27.59.40 ↔ | Autre réparation plastique de la lèvre et de la bouche avec attachement de greffon libre microvascularisé et anastomosé | 82.72.21 ↔ | Grefe d'autre lambeau microvascularisé et anastomosé de muscle ou de fascia de la main |
| 29.33.12 ↔ | Pharyngectomie partielle, reconstruction avec greffon libre microvascularisé et anastomosé | 83.43.12 ↔ | Prélèvement d'autre lambeau microvascularisé et anastomosé de muscle ou de fascia pour greffe |
| 29.33.21 ↔ | Pharyngectomie totale, reconstruction avec greffon libre microvascularisé et anastomosé, greffon intestinal libre ou anastomose oeso-gastrique | 83.82.40 ↔ | Grefe d'autre lambeau microvascularisé et anastomosé de muscle ou de fascia, tête et cou |
| 29.4X.12 ↔ | Réparation plastique du pharynx, avec greffon microvascularisé et anastomosé, greffon intestinal ou anastomose oeso-gastrique | 83.82.41 ↔ | Grefe d'autre lambeau microvascularisé et anastomosé de muscle ou de fascia, épaule et aisselle |
| 30.3X.15 ↔ | Laryngectomie complète, reconstruction avec greffon libre microvascularisé et anastomosé | 83.82.42 ↔ | Grefe d'autre lambeau microvascularisé et anastomosé de muscle ou de fascia, bras et coude |
| 30.4X.15 ↔ | Laryngectomie radicale avec pharyngectomie, reconstruction avec greffon libre microvascularisé et anastomosé | 83.82.43 ↔ | Grefe d'autre lambeau microvascularisé et anastomosé de muscle ou de fascia, avant-bras |
| 30.4X.25 ↔ | Laryngectomie radicale avec pharyngectomie et résection thyroïdienne, reconstruction avec greffon libre microvascularisé et anastomosé | 83.82.44 ↔ | Grefe d'autre lambeau microvascularisé et anastomosé de muscle ou de fascia, paroi thoracique, abdomen et dos |
| 76.31.20 ↔ | Mandibulectomie partielle et reconstruction avec transplant microvascularisé et anastomosé | 83.82.45 ↔ | Grefe d'autre lambeau microvascularisé et anastomosé de muscle ou de fascia, région inguino-génitale et fesses |
| 76.39.10 ↔ | Ostectomie partielle d'autre os de la face, reconstruction avec transplant microvascularisé et anastomosé | 83.82.46 ↔ | Grefe d'autre lambeau microvascularisé et anastomosé de muscle ou de fascia, membre inférieur |
| 76.41.10 ↔ | Mandibulectomie totale et reconstruction simultanée, reconstruction avec transplant microvascularisé et anastomosé | 83.82.47 ↔ | Grefe d'autre lambeau microvascularisé et anastomosé de muscle ou de fascia, autre site |
| 76.43.10 ↔ | Autre reconstruction de la mandibule avec transplant microvascularisé et anastomosé | 85.K3.09 ↔ | Réparation du sein avec lambeau myocutané libre microvascularisé et anastomosé, autre |
| 76.44.10 ↔ | Ostectomie totale d'autre os de la face, reconstruction avec transplant microvascularisé et anastomosé | 85.K3.12 ↔ | Plastie de lambeau musculo-cutané de gracilis |
| 76.46.10 ↔ | Autre reconstruction d'autre os de la face avec transplant microvascularisé et anastomosé | 85.K4.09 ↔ | Réparation du sein avec lambeau dermo-adipeux libre microvascularisé et anastomosé, autre |
| 78.01.10 ↔ | Grefe osseuse, clavicule et omoplate, fragment à pédicule vascularisé avec anastomoses microvasculaires | 85.K4.11 ↔ | Mammoplastie par Lambeau perforateur épigastrique inférieur profond [DIEP] |
| 78.02.10 ↔ | Grefe osseuse, humérus, fragment à pédicule vascularisé avec anastomoses microvasculaires | 85.K4.12 ↔ | Lambeau de l'artère épigastrique inférieure superficielle [SIEA] |
| 78.03.10 ↔ | Grefe osseuse, radius et cubitus, fragment à pédicule vascularisé avec anastomoses microvasculaires | 85.K4.13 ↔ | Lambeau perforateur de l'artère glutéale supérieure [S-GAP] |
| 78.04.10 ↔ | Grefe osseuse, os du carpe et du métacarpe, fragment à pédicule vascularisé avec anastomoses microvasculaires | 85.K4.14 ↔ | Lambeau perforateur de l'artère glutéale inférieure [I-GAP] |
| 78.05.10 ↔ | Grefe osseuse, fémur, fragment à pédicule vascularisé avec anastomoses microvasculaires | 85.K4.15 ↔ | Mammoplastie avec lambeau perforateur de l'artère profonde [PAP] |
| 78.06.10 ↔ | Grefe osseuse, rotule, fragment à pédicule vascularisé avec anastomoses microvasculaires | 86.7D.11 ↔ | Plastie à lambeau libre microvascularisé et anastomosé, à la tête |
| 78.07.10 ↔ | Grefe osseuse, tibia, fragment à pédicule vascularisé avec anastomoses microvasculaires | 86.7D.12 ↔ | Plastie à lambeau libre microvascularisé et anastomosé, au cou |
| 78.07.20 ↔ | Grefe osseuse, péroné, fragment à pédicule vascularisé avec anastomoses microvasculaires | 86.7D.13 ↔ | Plastie à lambeau libre microvascularisé et anastomosé, à l'épaule et à l'aisselle |
| | | 86.7D.14 ↔ | Plastie à lambeau libre microvascularisé et anastomosé, au bras et au coude |
| | | 86.7D.15 ↔ | Plastie à lambeau libre microvascularisé et anastomosé, à l'avant-bras |
| | | 86.7D.16 ↔ | Plastie à lambeau libre microvascularisé et anastomosé, à la main |
| | | 86.7D.17 ↔ | Plastie à lambeau libre microvascularisé et anastomosé, à la paroi thoracique et au dos |

- 86.7D.18 ↔ Plastie à lambeau libre microvascularisé et anastomosé, à l'abdomen et à l'aîne
 86.7D.1A ↔ Plastie à lambeau libre microvascularisé et anastomosé, aux fesses
 86.7D.1B ↔ Plastie à lambeau libre microvascularisé et anastomosé, à la cuisse et au genou

- 86.7D.1C ↔ Plastie à lambeau libre microvascularisé et anastomosé, à la jambe
 86.7D.1D ↔ Plastie à lambeau libre microvascularisé et anastomosé, au pied

Procédure D24-4

- 40.41.00 ↔ Dissection radicale des ganglions lymphatiques cervicaux, SAP
 40.41.10 ↔ Dissection sélective (fonctionnelle) des ganglions lymphatiques cervicaux, abord supraomohyoïde (régions I-III)
 40.41.11 ↔ Dissection sélective (fonctionnelle) des ganglions lymphatiques cervicaux, abord latéral (régions II-IV)
 40.41.12 ↔ Dissection sélective (fonctionnelle) des ganglions lymphatiques cervicaux, abord antérolatéral (régions I-IV)
 40.41.13 ↔ Dissection sélective (fonctionnelle) des ganglions lymphatiques cervicaux, abord postérolatéral (régions II-V)
 40.41.14 ↔ Dissection sélective (fonctionnelle) des ganglions lymphatiques cervicaux, abord central (région VI)
 40.41.20 ↔ Dissection radicale des ganglions lymphatiques cervicaux (incl. modification)
 40.41.21 ↔ Dissection radicale étendue des ganglions lymphatiques cervicaux
 40.41.99 ↔ Dissection radicale des ganglions lymphatiques cervicaux, autre

Procédure D24-5

- 31.1 ‡↔ Trachéostomie temporaire
 31.21 ‡↔ Trachéostomie médiastinale
 31.29 ‡↔ Trachéostomie permanente, autre
 31.79.10 ‡↔ Plastie d'élargissement d'une trachéostomie

Procédure D24-6

- 27.57.10 ↔ Attachement de greffon libre microvascularisé et anastomosé à la lèvre et à la bouche
 27.57.11 ↔ Attachement de lambeau pédiculé à la lèvre et à la bouche
 86.7A.21 ↔ Plastie d'avancement, étendue, à la tête
 86.7A.2D ↔ Plastie d'avancement, étendue, au pied
 86.7A.41 ↔ Plastie de glissement-rotation, étendue, à la tête
 86.7A.4D ↔ Plastie de glissement-rotation, étendue, au pied
 86.7A.61 ↔ Plastie de transposition (VY), étendue, à la tête
 86.7A.6D ↔ Plastie de transposition (VY), étendue, au pied
 86.7A.81 ↔ Plastie de lambeau insulaire, étendue, à la tête
 86.7A.8D ↔ Plastie de lambeau insulaire, étendue, au pied
 86.7B.11 ↔ Plastie régionale à lambeau pédiculé, à la tête
 86.7B.12 ↔ Plastie régionale à lambeau pédiculé, au cou
 86.7B.13 ↔ Plastie régionale à lambeau pédiculé, à l'épaule et à l'aisselle
 86.7B.14 ↔ Plastie régionale à lambeau pédiculé, au bras et au coude
 86.7B.15 ↔ Plastie régionale à lambeau pédiculé, à l'avant-bras
 86.7B.17 ↔ Plastie régionale à lambeau pédiculé, à la paroi thoracique et au dos
 86.7B.18 ↔ Plastie régionale à lambeau pédiculé, à l'abdomen et à l'aîne
 86.7B.1A ↔ Plastie régionale à lambeau pédiculé, aux fesses
 86.7B.1B ↔ Plastie régionale à lambeau pédiculé, à la cuisse et au genou
 86.7B.1C ↔ Plastie régionale à lambeau pédiculé, à la jambe
 86.7B.1D ↔ Plastie régionale à lambeau pédiculé, au pied
 86.7C.11 ↔ Plastie à lambeau pédiculé à distance, à la tête
 86.7C.12 ↔ Plastie à lambeau pédiculé à distance, au cou
 86.7C.13 ↔ Plastie à lambeau pédiculé à distance, à l'épaule et à l'aisselle
 86.7C.14 ↔ Plastie à lambeau pédiculé à distance, au bras et au coude
 86.7C.15 ↔ Plastie à lambeau pédiculé à distance, à l'avant-bras
 86.7C.17 ↔ Plastie à lambeau pédiculé à distance, à la paroi thoracique et au dos
 86.7C.18 ↔ Plastie à lambeau pédiculé à distance, à l'abdomen et à l'aîne
 86.7C.1A ↔ Plastie à lambeau pédiculé à distance, aux fesses
 86.7C.1B ↔ Plastie à lambeau pédiculé à distance, à la cuisse et au genou
 86.7C.1C ↔ Plastie à lambeau pédiculé à distance, à la jambe
 86.7C.1D ↔ Plastie à lambeau pédiculé à distance, au pied
 86.7D.11 ↔ Plastie à lambeau libre microvascularisé et anastomosé, à la tête
 86.7D.12 ↔ Plastie à lambeau libre microvascularisé et anastomosé, au cou
 86.7D.13 ↔ Plastie à lambeau libre microvascularisé et anastomosé, à l'épaule et à l'aisselle
 86.7D.14 ↔ Plastie à lambeau libre microvascularisé et anastomosé, au bras et au coude
 86.7D.15 ↔ Plastie à lambeau libre microvascularisé et anastomosé, à l'avant-bras
 86.7D.17 ↔ Plastie à lambeau libre microvascularisé et anastomosé, à la paroi thoracique et au dos
 86.7D.18 ↔ Plastie à lambeau libre microvascularisé et anastomosé, à l'abdomen et à l'aîne
 86.7D.1A ↔ Plastie à lambeau libre microvascularisé et anastomosé, aux fesses
 86.7D.1B ↔ Plastie à lambeau libre microvascularisé et anastomosé, à la cuisse et au genou
 86.7D.1C ↔ Plastie à lambeau libre microvascularisé et anastomosé, à la jambe
 86.7D.1D ↔ Plastie à lambeau libre microvascularisé et anastomosé, au pied

Procédure D24-7

| | | | |
|------------|---|------------|---|
| 27.57.10 ↔ | Attachement de greffon libre microvascularisé et anastomosé à la lèvre et à la bouche | 86.7B.14 ↔ | Plastie régionale à lambeau pédiculé, au bras et au coude |
| 27.59.40 ↔ | Autre réparation plastique de la lèvre et de la bouche avec attachement de greffon libre microvascularisé et anastomosé | 86.7B.15 ↔ | Plastie régionale à lambeau pédiculé, à l'avant-bras |
| 29.33.11 ↔ | Pharyngectomie partielle, reconstruction par lambeau pédiculé régional ou distal | 86.7B.17 ↔ | Plastie régionale à lambeau pédiculé, à la paroi thoracique et au dos |
| 29.33.12 ↔ | Pharyngectomie partielle, reconstruction avec greffon libre microvascularisé et anastomosé | 86.7B.18 ↔ | Plastie régionale à lambeau pédiculé, à l'abdomen et à l'aîne |
| 29.33.20 ↔ | Pharyngectomie totale, reconstruction par lambeau pédiculé régional ou distal | 86.7B.1A ↔ | Plastie régionale à lambeau pédiculé, aux fesses |
| 29.33.21 ↔ | Pharyngectomie totale, reconstruction avec greffon libre microvascularisé et anastomosé, greffon intestinal libre ou anastomose œso-gastrique | 86.7B.1B ↔ | Plastie régionale à lambeau pédiculé, à la cuisse et au genou |
| 76.31.20 ↔ | Mandibulectomie partielle et reconstruction avec transplant microvascularisé et anastomosé | 86.7B.1C ↔ | Plastie régionale à lambeau pédiculé, à la jambe |
| 76.91.11 ↔ | Greffe osseuse d'os de la face, fragment à pédicule vascularisé | 86.7B.1D ↔ | Plastie régionale à lambeau pédiculé, au pied |
| 86.7A.21 ↔ | Plastie d'avancement, étendue, à la tête | 86.7C.11 ↔ | Plastie à lambeau pédiculé à distance, à la tête |
| 86.7A.2D ↔ | Plastie d'avancement, étendue, au pied | 86.7C.12 ↔ | Plastie à lambeau pédiculé à distance, au cou |
| 86.7A.2E ↔ | Plastie d'avancement, étendue, autre site | 86.7C.13 ↔ | Plastie à lambeau pédiculé à distance, à l'épaule et à l'aisselle |
| 86.7A.31 ↔ | Plastie de glissement-rotation, non étendue, à la tête | 86.7C.14 ↔ | Plastie à lambeau pédiculé à distance, au bras et au coude |
| 86.7A.3D ↔ | Plastie de glissement-rotation, non étendue, au pied | 86.7C.15 ↔ | Plastie à lambeau pédiculé à distance, à l'avant-bras |
| 86.7A.3E ↔ | Plastie de glissement-rotation, non étendue, autre site | 86.7C.17 ↔ | Plastie à lambeau pédiculé à distance, à la paroi thoracique et au dos |
| 86.7A.41 ↔ | Plastie de glissement-rotation, étendue, à la tête | 86.7C.18 ↔ | Plastie à lambeau pédiculé à distance, à l'abdomen et à l'aîne |
| 86.7A.4D ↔ | Plastie de glissement-rotation, étendue, au pied | 86.7C.1A ↔ | Plastie à lambeau pédiculé à distance, aux fesses |
| 86.7A.4E ↔ | Plastie de glissement-rotation, étendue, autre site | 86.7C.1B ↔ | Plastie à lambeau pédiculé à distance, à la cuisse et au genou |
| 86.7A.51 ↔ | Plastie de transposition (VY), non étendue, à la tête | 86.7C.1C ↔ | Plastie à lambeau pédiculé à distance, à la jambe |
| 86.7A.5D ↔ | Plastie de transposition (VY), non étendue, au pied | 86.7C.1D ↔ | Plastie à lambeau pédiculé à distance, au pied |
| 86.7A.5E ↔ | Plastie de transposition (VY), non étendue, autre site | 86.7D.11 ↔ | Plastie à lambeau libre microvascularisé et anastomosé, à la tête |
| 86.7A.61 ↔ | Plastie de transposition (VY), étendue, à la tête | 86.7D.12 ↔ | Plastie à lambeau libre microvascularisé et anastomosé, au cou |
| 86.7A.6D ↔ | Plastie de transposition (VY), étendue, au pied | 86.7D.13 ↔ | Plastie à lambeau libre microvascularisé et anastomosé, à l'épaule et à l'aisselle |
| 86.7A.6E ↔ | Plastie de transposition (VY), étendue, autre site | 86.7D.14 ↔ | Plastie à lambeau libre microvascularisé et anastomosé, au bras et au coude |
| 86.7A.71 ↔ | Plastie de lambeau insulaire, non étendue, à la tête | 86.7D.15 ↔ | Plastie à lambeau libre microvascularisé et anastomosé, à l'avant-bras |
| 86.7A.7D ↔ | Plastie de lambeau insulaire, non étendue, au pied | 86.7D.17 ↔ | Plastie à lambeau libre microvascularisé et anastomosé, à la paroi thoracique et au dos |
| 86.7A.7E ↔ | Plastie de lambeau insulaire, non étendue, autre site | 86.7D.18 ↔ | Plastie à lambeau libre microvascularisé et anastomosé, à l'abdomen et à l'aîne |
| 86.7A.81 ↔ | Plastie de lambeau insulaire, étendue, à la tête | 86.7D.1A ↔ | Plastie à lambeau libre microvascularisé et anastomosé, aux fesses |
| 86.7A.8D ↔ | Plastie de lambeau insulaire, étendue, au pied | 86.7D.1B ↔ | Plastie à lambeau libre microvascularisé et anastomosé, à la cuisse et au genou |
| 86.7A.8E ↔ | Plastie de lambeau insulaire, étendue, autre site | 86.7D.1C ↔ | Plastie à lambeau libre microvascularisé et anastomosé, à la jambe |
| 86.7A.91 ↔ | Plastie de lambeau locale de peau et de tissu sous-cutané, autres, à la tête | 86.7D.1D ↔ | Plastie à lambeau libre microvascularisé et anastomosé, au pied |
| 86.7A.9D ↔ | Plastie de lambeau locale de peau et de tissu sous-cutané, autres, au pied | | |
| 86.7A.9E ↔ | Plastie de lambeau locale de peau et de tissu sous-cutané, autres, autre site | | |
| 86.7B.11 ↔ | Plastie régionale à lambeau pédiculé, à la tête | | |
| 86.7B.12 ↔ | Plastie régionale à lambeau pédiculé, au cou | | |
| 86.7B.13 ↔ | Plastie régionale à lambeau pédiculé, à l'épaule et à l'aisselle | | |

Procédure D24-8

| | | | |
|------------|--|------------|---|
| 26.32.10 ↔ | Parotidectomie totale avec conservation du nerf facial, sans monitoring facial peropératoire | 30.3X.16 ↔ | Laryngectomie complète, reconstruction avec greffon intestinal libre |
| 26.32.11 ↔ | Parotidectomie totale avec conservation du nerf facial, avec monitoring facial peropératoire | 30.3X.17 ↔ | Laryngectomie complète, reconstruction par anastomose œso-gastrique |
| 26.32.20 ↔ | Parotidectomie totale avec résection et réparation du nerf facial | 30.3X.19 ↔ | Laryngectomie complète, autre reconstruction |
| 30.3X.10 ↔ | Laryngectomie complète, sans reconstruction | 30.4X.10 ↔ | Laryngectomie radicale avec pharyngectomie, sans reconstruction |
| 30.3X.11 ↔ | Laryngectomie complète, reconstruction avec lambeau muqueux local | 30.4X.11 ↔ | Laryngectomie radicale avec pharyngectomie, reconstruction avec lambeau muqueux local |
| 30.3X.12 ↔ | Laryngectomie complète, reconstruction avec greffon non vascularisé | 30.4X.12 ↔ | Laryngectomie radicale avec pharyngectomie, reconstruction avec greffon non vascularisé |
| 30.3X.13 ↔ | Laryngectomie complète, reconstruction avec lambeau pédiculé régional | 30.4X.13 ↔ | Laryngectomie radicale avec pharyngectomie, reconstruction avec lambeau pédiculé régional |
| 30.3X.14 ↔ | Laryngectomie complète, reconstruction avec lambeau pédiculé distal | 30.4X.14 ↔ | Laryngectomie radicale avec pharyngectomie, reconstruction avec lambeau pédiculé |

| | |
|--|--|
| 30.4X.16 ↔ Laryngectomie radicale avec pharyngectomie, reconstruction avec greffon intestinal libre | 30.4X.23 ↔ Laryngectomie radicale avec pharyngectomie et résection thyroïdienne, reconstruction avec lambeau pédiculé régional |
| 30.4X.17 ↔ Laryngectomie radicale avec pharyngectomie, reconstruction par anastomose œso-gastrique | 30.4X.24 ↔ Laryngectomie radicale avec pharyngectomie et résection thyroïdienne, reconstruction avec lambeau pédiculé |
| 30.4X.19 ↔ Laryngectomie radicale avec pharyngectomie, autre reconstruction | 30.4X.26 ↔ Laryngectomie radicale avec pharyngectomie et résection thyroïdienne, reconstruction avec greffon intestinal libre |
| 30.4X.20 ↔ Laryngectomie radicale avec pharyngectomie et résection thyroïdienne, sans reconstruction | 30.4X.27 ↔ Laryngectomie radicale avec pharyngectomie et résection thyroïdienne, reconstruction par anastomose œso-gastrique |
| 30.4X.21 ↔ Laryngectomie radicale avec pharyngectomie et résection thyroïdienne, reconstruction avec lambeau muqueux local | 30.4X.29 ↔ Laryngectomie radicale avec pharyngectomie et résection thyroïdienne, autre reconstruction |
| 30.4X.22 ↔ Laryngectomie radicale avec pharyngectomie et résection thyroïdienne, reconstruction avec greffon non vascularisé | |

Procédure D24-9

| | |
|--|--|
| 30.4X.00 ↔ Laryngectomie radicale, SAP | 30.4X.22 ↔ Laryngectomie radicale avec pharyngectomie et résection thyroïdienne, reconstruction avec greffon non vascularisé |
| 30.4X.10 ↔ Laryngectomie radicale avec pharyngectomie, sans reconstruction | 30.4X.23 ↔ Laryngectomie radicale avec pharyngectomie et résection thyroïdienne, reconstruction avec lambeau pédiculé régional |
| 30.4X.11 ↔ Laryngectomie radicale avec pharyngectomie, reconstruction avec lambeau muqueux local | 30.4X.24 ↔ Laryngectomie radicale avec pharyngectomie et résection thyroïdienne, reconstruction avec lambeau pédiculé |
| 30.4X.12 ↔ Laryngectomie radicale avec pharyngectomie, reconstruction avec greffon non vascularisé | 30.4X.26 ↔ Laryngectomie radicale avec pharyngectomie et résection thyroïdienne, reconstruction avec greffon intestinal libre |
| 30.4X.13 ↔ Laryngectomie radicale avec pharyngectomie, reconstruction avec lambeau pédiculé régional | 30.4X.27 ↔ Laryngectomie radicale avec pharyngectomie et résection thyroïdienne, reconstruction par anastomose œso-gastrique |
| 30.4X.14 ↔ Laryngectomie radicale avec pharyngectomie, reconstruction avec lambeau pédiculé | 30.4X.29 ↔ Laryngectomie radicale avec pharyngectomie et résection thyroïdienne, autre reconstruction |
| 30.4X.16 ↔ Laryngectomie radicale avec pharyngectomie, reconstruction avec greffon intestinal libre | 30.4X.99 ↔ Laryngectomie radicale, autre |
| 30.4X.17 ↔ Laryngectomie radicale avec pharyngectomie, reconstruction par anastomose œso-gastrique | |
| 30.4X.19 ↔ Laryngectomie radicale avec pharyngectomie, autre reconstruction | |
| 30.4X.20 ↔ Laryngectomie radicale avec pharyngectomie et résection thyroïdienne, sans reconstruction | |
| 30.4X.21 ↔ Laryngectomie radicale avec pharyngectomie et résection thyroïdienne, reconstruction avec lambeau muqueux local | |

ADRG D25

Interventions moyennement complexes au niveau de la tête et de la gorge, radiothérapie avec intervention opératoire ou CC extrêmement sévères

Au moins une procédure dans le tableau D25-1 ou procédure dans le tableau D25-2 et (au moins une procédure dans le tableau D25-3 ou PCCL > 3)

DRG D25A

Interventions moyennement complexes au niveau de la tête et de la gorge et CC extrêmement sévères ou radiothérapie avec intervention opératoire, ou intervention particulière

PCCL > 3 ou procédure dans le tableau D25-4 ou (procédure dans le tableau D25-2 et au moins une procédure dans le tableau D25-5)

DRG D25B

Interventions moyennement complexes au niveau de la tête et de la gorge pour néoformation maligne

Procédure D25-1

| | |
|--|---|
| 01.12.00 ↔ Biopsie de méninges cérébrales à ciel ouvert, SAP | 01.24.00 ↔ Autre craniotomie, SAP |
| 01.12.10 ↔ Biopsie stéréotaxique de méninges cérébrales, à ciel ouvert | 01.24.10 ↔ Autre craniotomie avec décompression |
| 01.12.99 ↔ Biopsie de méninges cérébrales à ciel ouvert, autre | 01.24.11 ↔ Autre craniotomie pour évacuation d'hématome épidural |
| 01.14.00 ↔ Biopsie du cerveau à ciel ouvert, SAP | 01.24.12 ↔ Autre craniotomie pour évacuation d'empyème épidural |
| 01.14.10 ↔ Biopsie stéréotaxique du cerveau à ciel ouvert | 01.24.13 ↔ Autre craniotomie, insertion de matériel alloplastique ou de réservoir médicamenteux dans les os crâniens ou l'espace épidural |
| 01.14.99 ↔ Biopsie du cerveau à ciel ouvert, autre | |
| 01.15 ↔ Biopsie du crâne | |
| 01.21 ↔ Incision et drainage de sinus crânien | |

| | | | |
|------------|---|------------|---|
| 01.24.14 ↔ | Autre craniotomie, ablation de matériel alloplastique ou de réservoir médicamenteux des os crâniens ou de l'espace épidural | 01.31.10 ↔ | Incision des méninges cérébrales pour évacuation d'un hématome sous-dural (hygrome) |
| 01.24.15 ↔ | Autre craniotomie, extraction de corps étranger des os crâniens ou de l'espace épidural | 01.31.11 ↔ | Incision des méninges cérébrales pour évacuation d'un empyème sous-dural |
| 01.24.16 ↔ | Autre craniotomie pour autre drainage de liquide épidural ou pour d'autres raisons | 01.31.20 ↔ | Incision des méninges cérébrales pour drainage de liquide sous-dural et sous-arachnoïdien |
| 01.24.20 ↔ | Craniotomie, abord par la calotte crânienne, SAP | 01.31.99 ↔ | Incision des méninges cérébrales, autre |
| 01.24.21 ↔ | Trépanation de la calotte crânienne comme voie d'abord | 01.39.00 ↔ | Autre incision du cerveau, SAP |
| 01.24.22 ↔ | Craniotomie stéréotaxique, abord par la calotte crânienne | 01.39.10 ↔ | Autre incision du cerveau pour évacuation d'hématome intracérébral |
| 01.24.29 ↔ | Craniotomie, abord par la calotte crânienne, autre | 01.39.11 ↔ | Autre incision du cerveau pour évacuation d'abcès intracérébral |
| 01.24.30 ↔ | Abord de la base du crâne, SAP | 01.39.19 ↔ | Autre incision du cerveau, évacuation d'autre liquide intracérébral |
| 01.24.31 ↔ | Abord de la base du crâne, voie transorale | 01.39.20 ↔ | Autre incision du cerveau, évacuation stéréotaxique d'hématome intracrânien |
| 01.24.32 ↔ | Abord de la base du crâne, voie transorale, avec division du voile du palais | 01.39.21 ↔ | Autre incision du cerveau, évacuation stéréotaxique d'abcès intracrânien |
| 01.24.33 ↔ | Abord de la base du crâne, voie transorale, avec division du voile du palais ainsi que du palais osseux | 01.39.29 ↔ | Autre incision du cerveau, évacuation stéréotaxique d'autre liquide intracrânien |
| 01.24.34 ↔ | Abord de la base du crâne, voie transsphénoïdale | 01.39.30 ↔ | Autre incision du cerveau, extraction de corps étranger intracérébral |
| 01.24.35 ↔ | Abord de la base du crâne, voie transtethmoïdale | 01.39.40 ↔ | Mise en place de dispositif de drainage externe de liquide céphalo-rachidien (ventriculaire, cisternal, sous-dural) |
| 01.24.36 ↔ | Abord de la base du crâne, voie transmastoiïdienne | 01.39.41 ↔ | Mise en place de réservoir de liquide céphalo-rachidien (ventriculaire, cisternal, sous-dural) |
| 01.24.37 ↔ | Abord de la base du crâne, voie translabyrinthique | 01.39.42 ↔ | Enlèvement de réservoir de liquide céphalo-rachidien (ventriculaire, cisternal, sous-dural) |
| 01.24.38 ↔ | Abord de la base du crâne, voie transpyramidale | 01.39.50 ↔ | Enlèvement d'implant intracrânien |
| 01.24.39 ↔ | Abord de la base du crâne, autre | 01.39.99 ↔ | Autre incision du cerveau, autre |
| 01.24.3A ↔ | Abord de la base du crâne, voie transcondyloïde | 01.41 ↔ | Opération du thalamus |
| 01.24.3B ↔ | Abord de la base du crâne, voie transorbitaire | 01.42 ↔ | Opération du globus pallidum |
| 01.24.3C ↔ | Abord de la base du crâne, avec ostéotomie type Le Fort I | 01.51.00 ↔ | Excision et destruction de lésion ou tissu du cerveau et des méninges cérébrales, SAP |
| 01.24.3D ↔ | Abord de la base du crâne, voie transnasale-transcribriforme | 01.51.10 ↔ | Excision de tissu tumoral des méninges cérébrales avec préparation de tissus adjacents infiltrés |
| 01.24.3E ↔ | Abord de la base du crâne, voie transnasale-transclivale | 01.51.19 ↔ | Excision de tissu ou de lésion méningée cérébrale, autre |
| 01.24.3F ↔ | Abord de la base du crâne, voie transorale-transclivale | 01.51.21 ↔ | Excision de tissu intracérébral de tumeur primaire |
| 01.24.3G ↔ | Abord de la base du crâne, voie transnasale-transptérygoïdienne | 01.51.22 ↔ | Excision de tissu intracérébral de tumeur d'origine non cérébrale |
| 01.24.99 ↔ | Autre craniotomie, autre | 01.51.29 ↔ | Excision de lésion ou tissu du cerveau, autre |
| 01.25.00 ↔ | Autre craniectomie, SAP | 01.51.31 ↔ | Destruction de lésion ou de tissu des méninges |
| 01.25.10 ↔ | Autre craniectomie avec décompression | 01.51.41 ↔ | Destruction de tissu intracérébral de tumeur primaire |
| 01.25.11 ↔ | Autre craniectomie pour évacuation d'hématome épidural | 01.51.42 ↔ | Destruction de tissu intracérébral de tumeur d'origine non cérébrale |
| 01.25.12 ↔ | Autre craniectomie pour évacuation d'empyème épidural | 01.51.49 ↔ | Destruction de tissus ou de lésion du cerveau, autre |
| 01.25.13 ↔ | Autre craniectomie, extraction de corps étranger des os crâniens ou de l'espace épidural | 01.52.00 ↔ | Hémisphérectomie, SAP |
| 01.25.14 ↔ | Autre craniectomie, insertion de matériel alloplastique ou de réservoir médicamenteux dans les os crâniens ou l'espace épidural | 01.52.10 ↔ | Hémisphérectomie, tissu intracérébral de tumeur cérébrale primaire |
| 01.25.19 ↔ | Autre craniectomie pour drainage de liquide épidural ou pour d'autres raisons | 01.52.11 ↔ | Hémisphérectomie, tissu intracérébral de tumeur cérébrale d'origine non cérébrale |
| 01.25.20 ↔ | Autre craniectomie, recraniectomie avec mise en place de drain | 01.52.99 ↔ | Hémisphérectomie, autre |
| 01.25.21 ↔ | Autre craniotomie, recraniectomie pour ablation de matériel alloplastique ou de réservoir médicamenteux des os crâniens ou de l'espace épidural | 01.53.00 ↔ | Lobectomie du cerveau, SAP |
| 01.25.99 ↔ | Autre craniectomie, autre | 01.53.10 ↔ | Lobectomie du cerveau, tissu intracérébral de tumeur cérébrale primaire |
| 01.26 ↔ | Insertion et remplacement de cathéter dans la cavité crânienne ou le tissu cérébral | 01.53.11 ↔ | Lobectomie du cerveau, tissu intracérébral de tumeur cérébrale d'origine non cérébrale |
| 01.28 ↔ | Insertion de cathéter(s) intracrâniens par trou(s) de trépan | 01.53.99 ↔ | Lobectomie du cerveau, autre |
| 01.29.00 ↔ | Révision sans remplacement de cathéter(s) de la cavité crânienne ou de tissu cérébral, SAP | 01.59 ↔ | Autre excision et destruction de tissus cérébraux ou méninges, autre |
| 01.29.10 ↔ | Révision stéréotaxique sans remplacement de cathéters intracérébraux pour perfusion intraventriculaire | 01.6X.10 ↔ | Excision et destruction de tissu tumoral de la base du crâne |
| 01.29.99 ↔ | Révision sans remplacement de cathéter(s) de la cavité crânienne ou de tissu cérébral, autre | 01.6X.11 ↔ | Excision et destruction de tissu tumoral de la calotte crânienne |
| 01.31.00 ↔ | Incision des méninges cérébrales, SAP | 01.6X.20 ↔ | Excision et destruction d'autre tissu pathologique de la base du crâne |
| | | 01.6X.21 ↔ | Excision et destruction d'autre tissu pathologique de la calotte crânienne |

| | | | |
|------------|--|------------|---|
| 01.6X.22 ↔ | Excision et destruction d'autre tissu pathologique de la base et de la calotte crâniennes avec méninges | 02.93.30 ↔ | Implantation ou remplacement d'électrodes pour neurostimulation intracrânienne, SAP |
| 02.01 ↔ | Ouverture de suture crânienne | 02.93.31 ↔ | Implantation ou remplacement de micro-électrodes temporaires de dérivation et de stimulation monoculaire |
| 02.02 ↔ | Élévation de fragments osseux résultant de fracture du crâne | 02.93.32 ↔ | Implantation ou remplacement de micro-électrodes temporaires de dérivation et de stimulation multiloculaire |
| 02.03 ↔ | Confection de volet osseux crânien | 02.93.33 ↔ | Implantation ou remplacement de micro-électrodes permanentes de dérivation et de stimulation monoculaire |
| 02.04.00 ↔ | Grefte d'os crânien, SAP | 02.93.34 ↔ | Implantation ou remplacement de micro-électrodes permanentes de dérivation et de stimulation multiloculaire |
| 02.04.10 ↔ | Grefte d'os crânien, voûte du crâne | 02.93.39 ↔ | Implantation ou remplacement d'électrodes pour neurostimulation intracrânienne, autre |
| 02.04.99 ↔ | Grefte d'os crânien, autre | 02.93.40 ↔ | Révision sans remplacement d'électrodes pour neurostimulation intracrânienne, SAP |
| 02.05.00 ↔ | Insertion de plaques osseuses crâniennes, SAP | 02.93.41 ↔ | Révision sans remplacement d'électrodes pour neurostimulation intracrânienne, stéréotaxique, système permanent à une électrode pour stimulation permanente |
| 02.05.10 ↔ | Insertion d'un implant CAD au niveau des os de la boîte crânienne sans participation des os de la face, défaut simple | 02.93.42 ↔ | Révision sans remplacement d'électrodes pour neurostimulation intracrânienne, stéréotaxique, système permanent à plusieurs électrodes pour stimulation permanente |
| 02.05.11 ↔ | Insertion d'un implant CAD au niveau des os de la boîte crânienne sans participation des os de la face, défaut important ou complexe | 02.93.49 ↔ | Révision sans remplacement d'électrodes pour neurostimulation intracrânienne, autre |
| 02.05.20 ↔ | Insertion d'un implant CAD au niveau des os de la boîte crânienne avec participation orbitaire, temporale ou frontale, jusqu'à 2 régions | 02.93.51 ↔ | Enlèvement des électrodes pour neurostimulation intracrânienne |
| 02.05.30 ↔ | Insertion d'un implant CAD au niveau des os de la boîte crânienne avec participation de plusieurs régions de la face, 3 régions et plus | 02.99.10 ↔ | Interventions stéréotaxiques au niveau du liquide céphalo-rachidien |
| 02.05.41 ↔ | Réinsertion de plaque osseuse autologue au niveau de la boîte crânienne | 02.99.11 ↔ | Implantation et explantation stéréotaxique de matériel radioactif en tant qu'intervention indépendante |
| 02.05.99 ↔ | Insertion de plaques osseuses crâniennes, autre | 02.99.12 ↔ | Implantation stéréotaxique de tissus dans le crâne, le cerveau et les méninges cérébrales |
| 02.06.00 ↔ | Autre ostéoplastie crânienne, SAP | 02.99.13 ↔ | Instillation stéréotaxique de médicaments en tant qu'intervention indépendante |
| 02.06.10 ↔ | Cranioplastie fronto-orbitaire pour transposition | 02.99.14 ↔ | Implantation, révision ou remplacement stéréotaxique de cathéter(s) intracérébral(aux) pour perfusion intraventriculaire |
| 02.06.20 ↔ | Reconstruction de la boîte crânienne sans participation des os faciaux, avec un implant simple (ciment osseux, matériau alloplastique) | 02.99.20 ↔ | Conversion d'une dérivation (drainage) de liquide céphalo-rachidien en une dérivation multiple |
| 02.06.30 ↔ | Reconstruction de la boîte crânienne et des os faciaux avec un implant simple (ciment osseux, matériau alloplastique) | 02.99.29 ↔ | Autre révision et enlèvement de dérivation de liquide céphalo-rachidien |
| 02.06.99 ↔ | Ostéoplastie crânienne, autre | 02.99.30 ↔ | Implantation ou remplacement de capteur de mesure intracrânien |
| 02.07 ↔ | Enlèvement de plaque crânienne | 02.99.31 ↔ | Révision sans remplacement de capteur de mesure intracrânien |
| 02.11 ↔ | Suture simple de la dure-mère cérébrale | 02.99.40 ↔ | Implantation ou remplacement de neuroprothèse |
| 02.12.00 ↔ | Autre réparation de méninges cérébrales, SAP | 02.99.41 ↔ | Révision sans remplacement de neuroprothèse |
| 02.12.10 ↔ | Autre réparation de méninges cérébrales sans cranioplastie | 02.99.50 ↔ | Implantation et enlèvement de système de cathéter à ballonnet pour brachythérapie intracérébrale |
| 02.12.20 ↔ | Autre réparation de méninges cérébrales avec cranioplastie | 02.99.90 ↔ | Autre opération stéréotaxique du crâne, du cerveau et des méninges cérébrales |
| 02.12.21 ↔ | Autre duroplastie avec cranioplastie de la convexité | 04.01.00 ↔ | Excision de neurinome du nerf auditif, SAP |
| 02.12.22 ↔ | Autre duroplastie avec cranioplastie de la charnière crânio-cervicale | 04.01.10 ↔ | Excision de neurinome du nerf auditif par craniotomie |
| 02.12.31 ↔ | Duroplastie fronto-basale avec lambeau pédiculé | 04.01.11 ↔ | Excision de neurinome du nerf auditif, par voie translabyrinthique |
| 02.12.99 ↔ | Autre réparation de méninges cérébrales, autre | 04.01.99 ↔ | Excision de neurinome du nerf auditif, autre |
| 02.13 ↔ | Ligature de vaisseaux méningés | 07.62 ↔ | Excision partielle de l'hypophyse, voie transsphénoïdale |
| 02.14 ↔ | Excision du plexus choroïde | 07.65 ↔ | Excision totale de l'hypophyse, voie transsphénoïdale |
| 02.2 ↔ | Ventriculostomie | 16.51.00 ↔ | Exentération d'orbite avec ablation de structure adjacente, SAP |
| 02.31 ↔ | Drainage ventriculaire vers les structures de la tête et du cou | 16.51.10 ↔ | Exentération d'orbite avec ablation de structure adjacente, avec conservation de la peau palpébrale |
| 02.32 ↔ | Drainage ventriculaire vers le système circulatoire | | |
| 02.33 ↔ | Drainage ventriculaire vers la cavité thoracique | | |
| 02.34 ↔ | Drainage ventriculaire vers la cavité et les organes abdominaux | | |
| 02.35 ↔ | Drainage ventriculaire vers le système urinaire | | |
| 02.39 ↔ | Autres drainages ventriculaires | | |
| 02.41.00 ↔ | Irrigation et exploration de drain ventriculaire, SAP | | |
| 02.41.10 ↔ | Irrigation et exploration de drain ventriculaire, partie centrale | | |
| 02.41.20 ↔ | Irrigation et exploration de drain ventriculaire, partie périphérique | | |
| 02.41.99 ↔ | Irrigation et exploration de drain ventriculaire, autre | | |
| 02.42.00 ↔ | Réinsertion de drain ventriculaire, SAP | | |
| 02.42.10 ↔ | Réinsertion de drain ventriculaire, partie centrale | | |
| 02.42.20 ↔ | Réinsertion de drain ventriculaire, partie périphérique | | |
| 02.42.99 ↔ | Réinsertion de drain ventriculaire, autre | | |
| 02.43 ↔ | Ablation de drain ventriculaire | | |
| 02.91 ↔ | Libération d'adhérences corticales | | |
| 02.92 ↔ | Réparation du cerveau | | |

| | | | |
|------------|--|------------|--|
| 16.51.11 ↔ | Exentération d'orbite avec ablation de structure adjacente, sans conservation de la peau palpébrale | 25.2X.44 ↔ | Pelviglossectomie, par voie transmandibulaire, reconstruction avec greffon libre microvascularisé et anastomosé |
| 16.51.99 ↔ | Exentération d'orbite avec ablation de structure adjacente, autre | 25.2X.49 ↔ | Pelviglossectomie, par voie transmandibulaire, autre reconstruction |
| 16.52.00 ↔ | Exentération d'orbite avec enlèvement thérapeutique d'os de l'orbite, SAP | 25.2X.50 ↔ | Pelviglossomandibulectomie, SAP |
| 16.52.10 ↔ | Exentération d'orbite avec enlèvement thérapeutique d'os de l'orbite, avec conservation de la peau palpébrale | 25.2X.51 ↔ | Pelviglossomandibulectomie, sans reconstruction |
| 16.52.11 ↔ | Exentération d'orbite avec enlèvement thérapeutique d'os de l'orbite, sans conservation de la peau palpébrale | 25.2X.52 ↔ | Pelviglossomandibulectomie, reconstruction avec lambeau muqueux local |
| 16.52.99 ↔ | Exentération d'orbite avec enlèvement thérapeutique d'os de l'orbite, autre | 25.2X.53 ↔ | Pelviglossomandibulectomie, reconstruction avec lambeau myocutané |
| 16.59.00 ↔ | Autre exentération d'orbite, SAP | 25.2X.54 ↔ | Pelviglossomandibulectomie, reconstruction avec greffon libre microvascularisé et anastomosé |
| 16.59.10 ↔ | Autre exentération d'orbite avec conservation de la peau palpébrale | 25.2X.59 ↔ | Pelviglossomandibulectomie, avec autre reconstruction |
| 16.59.11 ↔ | Autre exentération d'orbite sans conservation de la peau palpébrale | 25.3X.00 ↔ | Glossectomie totale, SAP |
| 16.59.99 ↔ | Autre exentération d'orbite, autre | 25.3X.09 ↔ | Glossectomie totale, autre |
| 22.79.00 ↔ | Autre réparation de sinus paranasal, SAP | 25.3X.10 ↔ | Glossectomie totale, par voie transorale, SAP |
| 22.79.10 ↔ | Réparation de l'os frontal | 25.3X.11 ↔ | Glossectomie totale, par voie transorale, sans reconstruction |
| 22.79.11 ↔ | Réparation ou cranialisation de paroi de sinus frontal | 25.3X.12 ↔ | Glossectomie totale, par voie transorale, reconstruction avec lambeau muqueux local |
| 22.79.19 ↔ | Autre réparation de sinus paranasal, autre | 25.3X.13 ↔ | Glossectomie totale, par voie transorale, reconstruction avec lambeau myocutané |
| 25.2X.00 ↔ | Glossectomie partielle, SAP | 25.3X.14 ↔ | Glossectomie totale, par voie transorale, reconstruction avec greffon libre microvascularisé et anastomosé |
| 25.2X.09 ↔ | Glossectomie partielle, autre | 25.3X.19 ↔ | Glossectomie totale, par voie transorale, autre reconstruction |
| 25.2X.10 ↔ | Glossectomie partielle, par voie transorale, SAP | 25.3X.20 ↔ | Glossectomie totale, par voie transmandibulaire, SAP |
| 25.2X.11 ↔ | Glossectomie partielle, par voie transorale, sans reconstruction | 25.3X.21 ↔ | Glossectomie totale, par voie transmandibulaire, sans reconstruction |
| 25.2X.12 ↔ | Glossectomie partielle, par voie transorale, reconstruction avec lambeau muqueux local | 25.3X.22 ↔ | Glossectomie totale, par voie transmandibulaire, reconstruction avec lambeau muqueux local |
| 25.2X.13 ↔ | Glossectomie partielle, par voie transorale, reconstruction avec lambeau myocutané | 25.3X.23 ↔ | Glossectomie totale, par voie transmandibulaire, reconstruction avec lambeau myocutané |
| 25.2X.14 ↔ | Glossectomie partielle, par voie transorale, reconstruction avec greffon libre microvascularisé et anastomosé | 25.3X.24 ↔ | Glossectomie totale, par voie transmandibulaire, reconstruction avec greffon libre microvascularisé et anastomosé |
| 25.2X.19 ↔ | Glossectomie partielle, par voie transorale, autre reconstruction | 25.3X.29 ↔ | Glossectomie totale, par voie transmandibulaire, autre reconstruction |
| 25.2X.20 ↔ | Glossectomie partielle, par voie transmandibulaire, SAP | 25.3X.30 ↔ | Pelviglossectomie totale, par voie transorale, SAP |
| 25.2X.21 ↔ | Glossectomie partielle, par voie transmandibulaire, sans reconstruction | 25.3X.31 ↔ | Pelviglossectomie totale, par voie transorale, sans reconstruction |
| 25.2X.22 ↔ | Glossectomie partielle, par voie transmandibulaire, reconstruction avec lambeau muqueux local | 25.3X.32 ↔ | Pelviglossectomie totale, par voie transorale, reconstruction avec lambeau muqueux local |
| 25.2X.23 ↔ | Glossectomie partielle, par voie transmandibulaire, reconstruction avec lambeau myocutané | 25.3X.33 ↔ | Pelviglossectomie totale, par voie transorale, reconstruction avec lambeau myocutané |
| 25.2X.24 ↔ | Glossectomie partielle, par voie transmandibulaire, reconstruction avec greffon libre microvascularisé et anastomosé | 25.3X.34 ↔ | Pelviglossectomie totale, par voie transorale, reconstruction avec greffon libre microvascularisé et anastomosé |
| 25.2X.29 ↔ | Glossectomie partielle, par voie transmandibulaire, autre reconstruction | 25.3X.39 ↔ | Pelviglossectomie totale, par voie transorale, autre reconstruction |
| 25.2X.30 ↔ | Pelviglossectomie, par voie transorale, SAP | 25.3X.40 ↔ | Pelviglossectomie totale, par voie transmandibulaire, SAP |
| 25.2X.31 ↔ | Pelviglossectomie, par voie transorale, sans reconstruction | 25.3X.41 ↔ | Pelviglossectomie totale, par voie transmandibulaire, sans reconstruction |
| 25.2X.32 ↔ | Pelviglossectomie, par voie transorale, reconstruction avec lambeau muqueux local | 25.3X.42 ↔ | Pelviglossectomie totale, par voie transmandibulaire, reconstruction avec lambeau muqueux local |
| 25.2X.33 ↔ | Pelviglossectomie, par voie transorale, reconstruction avec lambeau myocutané | 25.3X.43 ↔ | Pelviglossectomie totale, par voie mandibulaire, reconstruction avec lambeau myocutané |
| 25.2X.34 ↔ | Pelviglossectomie, par voie transorale, reconstruction avec greffon libre microvascularisé et anastomosé | 25.3X.44 ↔ | Pelviglossectomie totale, par voie transmandibulaire, reconstruction avec greffon libre microvascularisé et anastomosé |
| 25.2X.39 ↔ | Pelviglossectomie, par voie transorale, autre reconstruction | 25.3X.49 ↔ | Pelviglossectomie totale, par voie transmandibulaire, autre reconstruction |
| 25.2X.40 ↔ | Pelviglossectomie, par voie transmandibulaire, SAP | 25.3X.50 ↔ | Pelviglossomandibulectomie totale, SAP |
| 25.2X.41 ↔ | Pelviglossectomie, par voie transmandibulaire, sans reconstruction | 25.3X.51 ↔ | Pelviglossomandibulectomie totale, sans reconstruction |
| 25.2X.42 ↔ | Pelviglossectomie, par voie transmandibulaire, reconstruction avec lambeau muqueux local | 25.3X.52 ↔ | Pelviglossomandibulectomie totale, reconstruction avec lambeau muqueux local |
| 25.2X.43 ↔ | Pelviglossectomie, par voie transmandibulaire, reconstruction avec lambeau myocutané | | |

| | | | |
|------------|--|------------|---|
| 25.3X.53 ↔ | Pelviglossomandibulectomie totale, reconstruction avec lambeau myocutané | 25.59.11 ↔ | Plastie de réduction de la langue |
| 25.3X.54 ↔ | Pelviglossomandibulectomie totale, reconstruction avec greffon libre microvascularisé et anastomosé | 27.32.00 ↔ | Excision ou destruction large de lésion ou de tissu du palais osseux, SAP |
| 25.3X.59 ↔ | Pelviglossomandibulectomie totale, avec autre reconstruction | 27.32.10 ↔ | Extirpation totale transorale de lésion ou de tissu du palais osseux |
| 25.4X.00 ↔ | Glossectomie radicale, SAP | 27.32.11 ↔ | Excision radicale transmandibulaire [résection en bloc] de lésion ou de tissu du palais osseux |
| 25.4X.10 ↔ | Glossectomie radicale, par voie transorale, SAP | 27.32.12 ↔ | Excision radicale transfaciale [résection en bloc] de lésion ou de tissu du palais osseux |
| 25.4X.11 ↔ | Glossectomie radicale, par voie transorale, sans reconstruction | 27.32.99 ↔ | Excision ou destruction large de lésion ou de tissu du palais osseux, autre |
| 25.4X.12 ↔ | Glossectomie radicale, par voie transorale, reconstruction avec lambeau muqueux local | 27.56.10 ↔ | Greffe de peau d'épaisseur partielle de la lèvre et de la bouche, non étendue |
| 25.4X.13 ↔ | Glossectomie radicale, par voie transorale, reconstruction avec lambeau myocutané | 27.56.20 ↔ | Greffe de peau d'épaisseur partielle de la lèvre et de la bouche, étendue |
| 25.4X.14 ↔ | Glossectomie radicale, par voie transorale, reconstruction avec greffon libre microvascularisé et anastomosé | 27.56.30 ↔ | Hétérogreffe de peau à la lèvre, non étendue |
| 25.4X.19 ↔ | Glossectomie radicale, par voie transorale, autre reconstruction | 27.56.40 ↔ | Hétérogreffe de peau à la lèvre, étendue |
| 25.4X.20 ↔ | Glossectomie radicale, par voie transmandibulaire, SAP | 27.56.50 ↔ | Homogreffe de peau à la lèvre, non étendue |
| 25.4X.21 ↔ | Glossectomie radicale, par voie transmandibulaire, sans reconstruction | 27.56.60 ↔ | Homogreffe de peau à la lèvre, étendue |
| 25.4X.22 ↔ | Glossectomie radicale, par voie transmandibulaire, reconstruction avec lambeau muqueux local | 27.56.99 ↔ | Autre greffe de peau de la lèvre et de la bouche, autre |
| 25.4X.23 ↔ | Glossectomie radicale, par voie transmandibulaire, reconstruction avec lambeau myocutané | 27.57.10 ↔ | Attachement de greffon libre microvascularisé et anastomosé à la lèvre et à la bouche |
| 25.4X.24 ↔ | Glossectomie radicale, par voie transmandibulaire, reconstruction avec greffon libre microvascularisé et anastomosé | 27.57.11 ↔ | Attachement de lambeau pédiculé à la lèvre et à la bouche |
| 25.4X.29 ↔ | Glossectomie radicale, par voie transmandibulaire, autre reconstruction | 27.57.99 ↔ | Attachement de lambeau pédiculé ou libre à la lèvre et à la bouche, autre |
| 25.4X.30 ↔ | Pelviglossectomie radicale, par voie transorale, SAP | 27.59.40 ↔ | Autre réparation plastique de la lèvre et de la bouche avec attachement de greffon libre microvascularisé et anastomosé |
| 25.4X.31 ↔ | Pelviglossectomie radicale, par voie transorale, sans reconstruction | 29.33.00 ↔ | Pharyngectomie (partielle), SAP |
| 25.4X.32 ↔ | Pelviglossectomie radicale, par voie transorale, reconstruction avec lambeau muqueux local | 29.33.10 ↔ | Pharyngectomie partielle, sans reconstruction |
| 25.4X.33 ↔ | Pelviglossectomie radicale, par voie transorale, reconstruction avec lambeau myocutané | 29.33.11 ↔ | Pharyngectomie partielle, reconstruction par lambeau pédiculé régional ou distal |
| 25.4X.34 ↔ | Pelviglossectomie radicale, par voie transorale, reconstruction avec greffon libre microvascularisé et anastomosé | 29.33.12 ↔ | Pharyngectomie partielle, reconstruction avec greffon libre microvascularisé et anastomosé |
| 25.4X.39 ↔ | Pelviglossectomie radicale, par voie transorale, autre reconstruction | 29.33.20 ↔ | Pharyngectomie totale, reconstruction par lambeau pédiculé régional ou distal |
| 25.4X.40 ↔ | Pelviglossectomie radicale, par voie transmandibulaire, SAP | 29.33.21 ↔ | Pharyngectomie totale, reconstruction avec greffon libre microvascularisé et anastomosé, greffon intestinal libre ou anastomose œso-gastrique |
| 25.4X.41 ↔ | Pelviglossectomie radicale, par voie transmandibulaire, sans reconstruction | 29.33.99 ↔ | Pharyngectomie (partielle), autre |
| 25.4X.42 ↔ | Pelviglossectomie radicale, par voie transmandibulaire, reconstruction avec lambeau muqueux local | 29.4X.10 ↔ | Réparation plastique du pharynx, avec lambeau muqueux local ou cutané libre |
| 25.4X.43 ↔ | Pelviglossectomie radicale, par voie transmandibulaire, reconstruction avec lambeau myocutané | 29.4X.11 ↔ | Réparation plastique du pharynx, avec lambeau pédiculé myocutané |
| 25.4X.44 ↔ | Pelviglossectomie radicale, par voie transmandibulaire, reconstruction avec greffon libre microvascularisé et anastomosé | 29.4X.12 ↔ | Réparation plastique du pharynx, avec greffon microvascularisé et anastomosé, greffon intestinal ou anastomose œso-gastrique |
| 25.4X.49 ↔ | Pelviglossectomie radicale, par voie transmandibulaire, autre reconstruction | 29.4X.99 ↔ | Réparation plastique du pharynx, autre |
| 25.4X.50 ↔ | Pelviglossomandibulectomie radicale, SAP | 30.1X.00 ↔ | Hémilaryngectomie, SAP |
| 25.4X.51 ↔ | Pelviglossomandibulectomie radicale, sans reconstruction | 30.1X.10 ↔ | Hémilaryngectomie supraglottique, par voie horizontale |
| 25.4X.52 ↔ | Pelviglossomandibulectomie radicale, reconstruction avec lambeau muqueux local | 30.1X.11 ↔ | Hémilaryngectomie supraglottique, avec résection de la base de la langue |
| 25.4X.53 ↔ | Pelviglossomandibulectomie radicale, reconstruction avec lambeau myocutané | 30.1X.99 ↔ | Hémilaryngectomie, autre |
| 25.4X.54 ↔ | Pelviglossomandibulectomie radicale, reconstruction avec greffon libre microvascularisé et anastomosé | 31.61 ↔ | Suture de lacération du larynx |
| 25.4X.59 ↔ | Pelviglossomandibulectomie radicale, avec autre reconstruction | 31.62 ↔ | Fermeture de fistule du larynx |
| 25.4X.99 ↔ | Glossectomie radicale, autre | 31.63 ↔ | Révision de laryngostomie |
| | | 31.64 ↔ | Réparation de fracture laryngée |
| | | 31.71 ↔ | Suture de lacération de la trachée |
| | | 31.73 ↔ | Fermeture d'autre fistule de la trachée |
| | | 38.01 ↔ | Incision de vaisseaux intracrâniens |
| | | 38.31 ↔ | Résection de vaisseaux intracrâniens, avec anastomose |
| | | 38.61 ↔ | Autre excision de vaisseaux intracrâniens |
| | | 38.81 ↔ | Autre occlusion chirurgicale de vaisseaux intracrâniens |
| | | 76.01 ↔ | Séquestrectomie d'os de la face |
| | | 76.31.00 ↔ | Mandibulectomie partielle, SAP |
| | | 76.31.10 ↔ | Mandibulectomie partielle sans reconstruction |

| | | | |
|------------|--|------------|--|
| 76.31.20 ↔ | Mandibulectomie partielle et reconstruction avec transplant microvascularisé et anastomosé | 76.5X.60 ↔ | Implantation d'endoprothèse dans l'articulation temporo-mandibulaire |
| 76.31.21 ↔ | Mandibulectomie partielle avec interruption de continuité et reconstruction alloplastique | 76.5X.61 ↔ | Remplacement d'endoprothèse dans l'articulation temporo-mandibulaire |
| 76.31.29 ↔ | Mandibulectomie partielle avec autre reconstruction | 76.5X.90 ↔ | Autre arthroplastie ou discoplastie de l'articulation temporo-mandibulaire |
| 76.31.99 ↔ | Mandibulectomie partielle, autre | 76.5X.99 ↔ | Arthroplastie temporo-mandibulaire, autre |
| 76.39.00 ↔ | Ostectomie partielle d'autre os de la face, SAP | 76.63.00 ↔ | Ostéoplastie [ostéotomie] du corps de la mandibule, SAP |
| 76.39.10 ↔ | Ostectomie partielle d'autre os de la face, reconstruction avec transplant microvascularisé et anastomosé | 76.63.10 ↔ | Ostéoplastie [ostéotomie] de l'os maxillaire de la crête alvéolaire latérale ou avec interruption de continuité frontale, sans distraction |
| 76.39.11 ↔ | Ostectomie partielle d'autre os de la face, reconstruction des tissus mous et durs | 76.63.11 ↔ | Ostéoplastie [ostéotomie] de l'os maxillaire de la crête alvéolaire latérale ou avec interruption de continuité de la branche mandibulaire horizontale, sans distraction |
| 76.39.19 ↔ | Ostectomie partielle d'autre os de la face, autre réparation | 76.63.12 ↔ | Ostéoplastie [ostéotomie] pour déplacement du menton, sans distraction |
| 76.39.99 ↔ | Ostectomie partielle d'autre os de la face, autre | 76.63.20 ↔ | Déplacement du processus alvéolaire par distraction horizontale après ostéotomie |
| 76.41.00 ↔ | Mandibulectomie totale avec reconstruction simultanée, SAP | 76.63.21 ↔ | Déplacement de la mandibule par distraction après ostéotomie sur la branche mandibulaire horizontale |
| 76.41.10 ↔ | Mandibulectomie totale et reconstruction simultanée, reconstruction avec transplant microvascularisé et anastomosé | 76.63.99 ↔ | Ostéoplastie [ostéotomie] du corps de la mandibule, autre |
| 76.41.99 ↔ | Mandibulectomie totale avec reconstruction simultanée, autre | 76.67 ↔ | Génioplastie de réduction |
| 76.42 ↔ | Autre mandibulectomie totale | 76.68 ↔ | Génioplastie d'augmentation |
| 76.43.00 ↔ | Autre reconstruction de la mandibule, SAP | 76.69.10 ↔ | Ostéotomie de déplacement du massif facial de type Le Fort II ou Le Fort III, sans distraction |
| 76.43.10 ↔ | Autre reconstruction de la mandibule avec transplant microvascularisé et anastomosé | 76.69.20 ↔ | Ostéotomie de déplacement du massif facial de type Le Fort II, avec distraction |
| 76.43.11 ↔ | Insertion d'implant CAD pour réparer un défaut mandibulaire simple | 76.69.21 ↔ | Ostéotomie de déplacement du massif facial de type Le Fort II, combinée avec autre ostéotomie, avec distraction |
| 76.43.12 ↔ | Insertion d'implant CAD pour réparer un défaut mandibulaire important ou complexe | 76.69.30 ↔ | Ostéotomie de déplacement du massif facial de type Le Fort III, avec distraction |
| 76.43.99 ↔ | Autre reconstruction de la mandibule, autre | 76.69.40 ↔ | Ostéotomie de déplacement du massif facial de type Le Fort III, combinée avec ostéotomie de type Le Fort I, avec distraction |
| 76.44.00 ↔ | Ostectomie totale d'autre os de la face avec reconstruction simultanée, SAP | 76.69.90 ↔ | Autre ostéotomie de déplacement du massif facial |
| 76.44.10 ↔ | Ostectomie totale d'autre os de la face, reconstruction avec transplant microvascularisé et anastomosé | 76.91.00 ↔ | Grefte osseuse d'os de la face, SAP |
| 76.44.11 ↔ | Ostectomie totale d'autre os de la face, reconstruction avec transplant non vascularisé | 76.91.10 ↔ | Grefte osseuse d'os de la face |
| 76.44.19 ↔ | Ostectomie totale d'autre os de la face, avec autre reconstruction | 76.91.11 ↔ | Grefte osseuse d'os de la face, fragment à pédicule vascularisé |
| 76.44.99 ↔ | Ostectomie totale d'autre os de la face avec reconstruction simultanée, autre | 76.91.99 ↔ | Grefte osseuse d'os de la face, autre |
| 76.45 ↔ | Autre ostectomie totale d'os de la face | 76.92.20 ↔ | Insertion d'un implant CAD au niveau des os de la face, sans participation de la boîte crânienne, jusqu'à 2 régions |
| 76.46.00 ↔ | Autre reconstruction d'autre os de la face, SAP | 76.92.21 ↔ | Insertion d'un implant CAD au niveau des os de la face, sans participation de la boîte crânienne, 3 régions et plus |
| 76.46.10 ↔ | Autre reconstruction d'autre os de la face avec transplant microvascularisé et anastomosé | 76.92.30 ↔ | Insertion d'implant CAD pour réparer un défaut maxillaire simple |
| 76.46.99 ↔ | Autre reconstruction d'autre os de la face, autre | 76.92.31 ↔ | Insertion d'implant CAD pour réparer un défaut maxillaire important ou complexe |
| 76.5X.00 ↔ | Arthroplastie temporo-mandibulaire, SAP | 86.7A.21 ↔ | Plastie d'avancement, étendue, à la tête |
| 76.5X.10 ↔ | Condylectomie avec reconstruction de l'articulation temporo-mandibulaire | 86.7A.2D ↔ | Plastie d'avancement, étendue, au pied |
| 76.5X.19 ↔ | Condylectomie sur l'articulation temporo-mandibulaire, autre | 86.7A.2E ↔ | Plastie d'avancement, étendue, autre site |
| 76.5X.20 ↔ | Discoplastie avec reconstruction de l'articulation temporo-mandibulaire | 86.7A.31 ↔ | Plastie de glissement-rotation, non étendue, à la tête |
| 76.5X.29 ↔ | Discoplastie sur l'articulation temporo-mandibulaire, autre | 86.7A.3D ↔ | Plastie de glissement-rotation, non étendue, au pied |
| 76.5X.30 ↔ | Extirpation du disque articulaire [discectomie] avec reconstruction de l'articulation temporo-mandibulaire | 86.7A.3E ↔ | Plastie de glissement-rotation, non étendue, autre site |
| 76.5X.39 ↔ | Extirpation du disque articulaire [discectomie] de l'articulation temporo-mandibulaire, autre | 86.7A.41 ↔ | Plastie de glissement-rotation, étendue, à la tête |
| 76.5X.40 ↔ | Réséction du tubercule articulaire de l'articulation temporo-mandibulaire | 86.7A.4D ↔ | Plastie de glissement-rotation, étendue, au pied |
| 76.5X.41 ↔ | Plastie de reconstruction de l'articulation temporo-mandibulaire | 86.7A.4E ↔ | Plastie de glissement-rotation, étendue, autre site |
| 76.5X.42 ↔ | Stabilisation (limitant la mobilité) de l'articulation temporo-mandibulaire | 86.7A.51 ↔ | Plastie de transposition (VY), non étendue, à la tête |
| 76.5X.50 ↔ | Extraction arthroscopique de souris de l'articulation temporo-mandibulaire | 86.7A.5D ↔ | Plastie de transposition (VY), non étendue, au pied |
| 76.5X.59 ↔ | Extraction de souris de l'articulation temporo-mandibulaire, autre | 86.7A.5E ↔ | Plastie de transposition (VY), non étendue, autre site |
| | | 86.7A.61 ↔ | Plastie de transposition (VY), étendue, à la tête |
| | | 86.7A.6D ↔ | Plastie de transposition (VY), étendue, au pied |
| | | 86.7A.6E ↔ | Plastie de transposition (VY), étendue, autre site |
| | | 86.7A.71 ↔ | Plastie de lambeau insulaire, non étendue, à la tête |

| | | | |
|------------|---|------------|---|
| 86.7A.7D ↔ | Plastie de lambeau insulaire, non étendue, au pied | 86.7C.15 ↔ | Plastie à lambeau pédiculé à distance, à l'avant-bras |
| 86.7A.7E ↔ | Plastie de lambeau insulaire, non étendue, autre site | 86.7C.17 ↔ | Plastie à lambeau pédiculé à distance, à la paroi thoracique et au dos |
| 86.7A.81 ↔ | Plastie de lambeau insulaire, étendue, à la tête | 86.7C.18 ↔ | Plastie à lambeau pédiculé à distance, à l'abdomen et à l'aîne |
| 86.7A.8D ↔ | Plastie de lambeau insulaire, étendue, au pied | 86.7C.1A ↔ | Plastie à lambeau pédiculé à distance, aux fesses |
| 86.7A.8E ↔ | Plastie de lambeau insulaire, étendue, autre site | 86.7C.1B ↔ | Plastie à lambeau pédiculé à distance, à la cuisse et au genou |
| 86.7A.91 ↔ | Plastie de lambeau locale de peau et de tissu sous-cutané, autres, à la tête | 86.7C.1C ↔ | Plastie à lambeau pédiculé à distance, à la jambe |
| 86.7A.9D ↔ | Plastie de lambeau locale de peau et de tissu sous-cutané, autres, au pied | 86.7C.1D ↔ | Plastie à lambeau pédiculé à distance, au pied |
| 86.7A.9E ↔ | Plastie de lambeau locale de peau et de tissu sous-cutané, autres, autre site | 86.7D.11 ↔ | Plastie à lambeau libre microvascularisé et anastomosé, à la tête |
| 86.7B.11 ↔ | Plastie régionale à lambeau pédiculé, à la tête | 86.7D.12 ↔ | Plastie à lambeau libre microvascularisé et anastomosé, au cou |
| 86.7B.12 ↔ | Plastie régionale à lambeau pédiculé, au cou | 86.7D.13 ↔ | Plastie à lambeau libre microvascularisé et anastomosé, à l'épaule et à l'aisselle |
| 86.7B.13 ↔ | Plastie régionale à lambeau pédiculé, à l'épaule et à l'aisselle | 86.7D.14 ↔ | Plastie à lambeau libre microvascularisé et anastomosé, au bras et au coude |
| 86.7B.14 ↔ | Plastie régionale à lambeau pédiculé, au bras et au coude | 86.7D.15 ↔ | Plastie à lambeau libre microvascularisé et anastomosé, à l'avant-bras |
| 86.7B.15 ↔ | Plastie régionale à lambeau pédiculé, à l'avant-bras | 86.7D.17 ↔ | Plastie à lambeau libre microvascularisé et anastomosé, à la paroi thoracique et au dos |
| 86.7B.17 ↔ | Plastie régionale à lambeau pédiculé, à la paroi thoracique et au dos | 86.7D.18 ↔ | Plastie à lambeau libre microvascularisé et anastomosé, à l'abdomen et à l'aîne |
| 86.7B.18 ↔ | Plastie régionale à lambeau pédiculé, à l'abdomen et à l'aîne | 86.7D.1A ↔ | Plastie à lambeau libre microvascularisé et anastomosé, aux fesses |
| 86.7B.1A ↔ | Plastie régionale à lambeau pédiculé, aux fesses | 86.7D.1B ↔ | Plastie à lambeau libre microvascularisé et anastomosé, à la cuisse et au genou |
| 86.7B.1B ↔ | Plastie régionale à lambeau pédiculé, à la cuisse et au genou | 86.7D.1C ↔ | Plastie à lambeau libre microvascularisé et anastomosé, à la jambe |
| 86.7B.1C ↔ | Plastie régionale à lambeau pédiculé, à la jambe | 86.7D.1D ↔ | Plastie à lambeau libre microvascularisé et anastomosé, au pied |
| 86.7B.1D ↔ | Plastie régionale à lambeau pédiculé, au pied | | |
| 86.7C.11 ↔ | Plastie à lambeau pédiculé à distance, à la tête | | |
| 86.7C.12 ↔ | Plastie à lambeau pédiculé à distance, au cou | | |
| 86.7C.13 ↔ | Plastie à lambeau pédiculé à distance, à l'épaule et à l'aisselle | | |
| 86.7C.14 ↔ | Plastie à lambeau pédiculé à distance, au bras et au coude | | |

Procédure D25-2

| | | | |
|------------|--|------------|--|
| 92.20 ↔ | Perfusion d'isotope radioactif liquide | 92.24.09 ↔ | Téléradiothérapie à photons, accélérateur linéaire, autre |
| 92.21.00 ↔ | Radiothérapie superficielle: SAP | 92.24.11 ↔ | Téléradiothérapie à photons, accélérateur linéaire, positionnement guidé par l'image [IGRT], jusqu'à 2 champs d'irradiation |
| 92.21.01 ↔ | Radiothérapie superficielle: jusqu'à 2 champs d'irradiation | 92.24.12 ↔ | Téléradiothérapie à photons, accélérateur linéaire, positionnement guidé par l'image [IGRT], plus de 2 champs d'irradiation |
| 92.21.02 ↔ | Radiothérapie superficielle: plus de 2 champs d'irradiation | 92.24.13 ↔ | Téléradiothérapie à photons, accélérateur linéaire, positionnement guidé par l'image [IGRT], radiothérapie conformationnelle en 3D |
| 92.22.00 ↔ | Radiothérapie en orthovoltage: SAP | 92.24.14 ↔ | Téléradiothérapie à photons, accélérateur linéaire, positionnement guidé par l'image [IGRT], radiothérapie avec modulation d'intensité |
| 92.22.01 ↔ | Radiothérapie en orthovoltage: jusqu'à 2 champs d'irradiation | 92.24.21 ↔ | Téléradiothérapie à photons, accélérateur linéaire, sans guidage par l'image, jusqu'à 2 champs d'irradiation |
| 92.22.02 ↔ | Radiothérapie en orthovoltage: plus de 2 champs d'irradiation | 92.24.22 ↔ | Téléradiothérapie à photons, accélérateur linéaire, sans guidage par l'image, plus de 2 champs d'irradiation |
| 92.22.11 ↔ | Radiothérapie peropératoire par rayons X, jusqu'à 300 kV | 92.24.23 ↔ | Téléradiothérapie à photons, accélérateur linéaire, sans guidage par l'image, radiothérapie conformationnelle en 3D |
| 92.22.12 ↔ | Radiothérapie peropératoire par rayons X, 300 kV - < 1 MV | 92.24.24 ↔ | Téléradiothérapie à photons, accélérateur linéaire, sans guidage par l'image, radiothérapie avec modulation d'intensité |
| 92.22.19 ↔ | Autre radiothérapie peropératoire par rayons X | 92.24.30 ↔ | Téléradiothérapie à photons: radiothérapie hautement complexe à l'aide d'équipements spécialisés |
| 92.23.00 ↔ | Radiothérapie de haut voltage: SAP | 92.25.00 ↔ | Téléradiothérapie par électron, accélérateur linéaire, SAP |
| 92.23.01 ↔ | Appareil de télécobalt, jusqu'à 2 champs d'irradiation | 92.25.01 ↔ | Téléradiothérapie par électron, accélérateur linéaire, irradiation large |
| 92.23.02 ↔ | Appareil de télécobalt, 3 à 4 champs d'irradiation | | |
| 92.23.03 ↔ | Appareil de télécobalt plus de 4 champs d'irradiation ou radiothérapie conformationnelle en 3D | | |
| 92.23.08 ↔ | Radiothérapie de haut voltage: autres isotopes | | |
| 92.23.09 ↔ | Autre appareil de télécobalt | | |
| 92.24.00 ↔ | Téléradiothérapie à photons, accélérateur linéaire, SAP | | |
| 92.24.01 ↔ | Téléradiothérapie à photons, accélérateur linéaire, irradiation large | | |
| 92.24.02 ↔ | Téléradiothérapie à photons, accélérateur linéaire, irradiation hémicorporelle | | |
| 92.24.03 ↔ | Téléradiothérapie à photons, accélérateur linéaire, irradiation corporelle totale | | |
| 92.24.04 ↔ | Téléradiothérapie à photons, accélérateur linéaire, radiothérapie peropératoire | | |

| | | | |
|------------|--|------------|--|
| 92.25.02 ↔ | Téléradiothérapie par électron, accélérateur linéaire, irradiation hémicorporelle | 92.27.39 ↔ | Implantation ou insertion d'élément radioactif (brachythérapie par des sources scellées de radionucléides), autre vaisseau |
| 92.25.03 ↔ | Téléradiothérapie par électron, accélérateur linéaire, irradiation corporelle totale | 92.27.40 ↔ | Implantation ou insertion peropératoires d'élément radioactif (brachythérapie par des sources scellées de radionucléides) |
| 92.25.04 ↔ | Téléradiothérapie par électron, accélérateur linéaire, radiothérapie peropératoire | 92.27.70 ↔ | Moulages radioactifs, SAP |
| 92.25.09 ↔ | Téléradiothérapie par électron, accélérateur linéaire, autre | 92.27.71 ↔ | Moulages radioactifs: construction et application de moulage radioactif superficiel |
| 92.25.11 ↔ | Téléradiothérapie par électron, accélérateur linéaire, positionnement guidé par l'image | 92.27.72 ↔ | Moulages radioactifs: construction et pose d'applicateur non utilisé sur la surface corporelle |
| 92.25.12 ↔ | Téléradiothérapie par électron, accélérateur linéaire, positionnement guidé par l'image, jusqu'à 2 champs d'irradiation | 92.27.73 ↔ | Moulages radioactifs: construction et pose d'applicateur oculaire |
| 92.25.13 ↔ | Téléradiothérapie par électron, accélérateur linéaire, positionnement guidé par l'image, plus de 2 champs d'irradiation | 92.27.79 ↔ | Autres moulages radioactifs |
| 92.25.14 ↔ | Téléradiothérapie par électron, accélérateur linéaire, positionnement guidé par l'image, radiothérapie conformationnelle en 3D | 92.28.00 ↔ | Injection, instillation ou administration orale de radio-isotope, SAP |
| 92.25.15 ↔ | Téléradiothérapie par électron, accélérateur linéaire, positionnement guidé par l'image, radiothérapie avec modulation d'intensité | 92.28.09 ↔ | Injection, instillation ou administration orale de radio-isotopes, autre |
| 92.25.21 ↔ | Téléradiothérapie par électron, accélérateur linéaire, sans guidage par l'image, jusqu'à 2 champs d'irradiation | 92.28.11 ↔ | Thérapie de métastases osseuses par radionucléides libres |
| 92.25.22 ↔ | Téléradiothérapie par électron, accélérateur linéaire, sans guidage par l'image, plus de 2 champs d'irradiation | 92.28.14 ↔ | Instillation d'un radionucléide libre dans l'articulation |
| 92.25.23 ↔ | Téléradiothérapie par électron, accélérateur linéaire, sans guidage par l'image, radiothérapie conformationnelle en 3D | 92.28.24 ↔ | Radio-chimioembolisation intravasculaire sélective par le I-131-lipiodol |
| 92.25.24 ↔ | Téléradiothérapie par électron, accélérateur linéaire, sans guidage par l'image, radiothérapie avec modulation d'intensité | 92.28.25 ↔ | Radiothérapie intravasculaire sélective [SIRT] par embolisation avec des microsphères marquées à l'yttrium-90 |
| 92.26.00 ↔ | Autre téléradiothérapie par particule radioactive, SAP | 92.28.26 ↔ | Radiothérapie intravasculaire sélective [SIRT] par embolisation avec des microsphères marquées à l'holmium-166 |
| 92.26.99 ↔ | Autre téléradiothérapie par particule radioactive, autre | 92.28.33 ↔ | Brachythérapie endovasculaire au rhénium-188 |
| 92.27.00 ↔ | Implantation ou insertion d'élément radioactif (brachythérapie par des sources scellées de radionucléides), surface corporelle, site d'application autre ou non spécifié | 92.28.41 ↔ | Traitement à l'iode radioactif, dose thérapeutique de I-131 jusqu'à 1,2 GBq, sans administration de thyrotropine recombinante [rh-TSH] |
| 92.27.10 ↔ | Implantation ou insertion d'élément radioactif (brachythérapie par des sources scellées de radionucléides), organes génitaux féminins, SAP | 92.28.42 ↔ | Traitement à l'iode radioactif, dose thérapeutique de I-131 jusqu'à 1,2 GBq, avec administration de thyrotropine recombinante [rh-TSH] |
| 92.27.11 ↔ | Implantation ou insertion d'élément radioactif (brachythérapie par des sources scellées de radionucléides), intra-utérine | 92.28.43 ↔ | Traitement à l'iode radioactif, dose thérapeutique de I-131 de plus de 1,2 GBq à moins de 5 GBq, sans administration de thyrotropine recombinante [rh-TSH] |
| 92.27.12 ↔ | Implantation ou insertion d'élément radioactif (brachythérapie par des sources scellées de radionucléides), intravaginale | 92.28.44 ↔ | Traitement à l'iode radioactif, dose thérapeutique de I-131 de plus de 1,2 GBq à moins de 5 GBq, avec administration de thyrotropine recombinante [rh-TSH] |
| 92.27.13 ↔ | Implantation ou insertion d'élément radioactif (brachythérapie par des sources scellées de radionucléides), intra-utérine et intravaginale combinée | 92.28.45 ↔ | Traitement à l'iode radioactif, dose thérapeutique de I-131 de 5 GBq et plus, sans administration de thyrotropine recombinante [rh-TSH] |
| 92.27.21 ↔ | Implantation ou insertion d'élément radioactif (brachythérapie par des sources scellées de radionucléides), surface corporelle | 92.28.46 ↔ | Traitement à l'iode radioactif, dose thérapeutique de I-131 de 5 GBq et plus, avec administration de thyrotropine recombinante [rh-TSH] |
| 92.27.22 ↔ | Implantation ou insertion d'élément radioactif (brachythérapie par des sources scellées de radionucléides), intracavitaire | 92.28.51 ↔ | Radioimmunothérapie par 90Y-ibritumomab-tiuxétan, parentérale |
| 92.27.23 ↔ | Implantation ou insertion d'élément radioactif (brachythérapie par des sources scellées de radionucléides), intraluminale | 92.28.52 ↔ | Radioimmunothérapie par iode 131 [I-131] tositumomab, par voie parentérale |
| 92.27.30 ↔ | Implantation ou insertion d'élément radioactif (brachythérapie par des sources scellées de radionucléides), vaisseau non spécifié | 92.28.53 ↔ | Radioimmunothérapie par autres anticorps, parentérale |
| 92.27.31 ↔ | Implantation ou insertion d'élément radioactif (brachythérapie par des sources scellées de radionucléides), vaisseau coronaire | 92.28.64 ↔ | Radiothérapie par ciblage de récepteurs avec l'analogue de la somatostatine TOC [octréotide] conjugué au DOTA |
| | | 92.28.65 ↔ | Radiothérapie par ciblage de récepteurs avec l'analogue de la somatostatine TATE [octréotate] conjugué au DOTA |
| | | 92.28.66 ↔ | Radiothérapie par ciblage de récepteurs par antagonistes de la somatostatine |
| | | 92.28.69 ↔ | Radiothérapie à petites molécules, autre |
| | | 92.28.6B ↔ | Radiothérapie par ciblage de récepteurs par 177Lu-PSMA I&T [177Lu-ITG-PSMA-1] |
| | | 92.28.6C ↔ | Radiothérapie par ciblage de récepteurs par autres ligands du PSMA |
| | | 92.28.71 ↔ | Administration parentérale de I-131-MIBG [méta-iodobenzylguanidine marquée à l'iode-131] |

| | | | |
|------------|---|------------|---|
| 92.29.00 ↔ | Brachythérapie par des sources scellées de radionucléides, SAP | 92.29.3D ↔ | Brachythérapie interstitielle par implantation de sources radioactives permanentes, de 66 à 70 sources |
| 92.29.09 ↔ | Autre brachythérapie par des sources scellées de radionucléides | 92.29.3E ↔ | Brachythérapie interstitielle par implantation de sources radioactives permanentes, 71 sources et plus |
| 92.29.11 ↔ | Brachythérapie interstitielle par implantation de sources radioactives amovibles dans un seul plan, faible débit de dose | 92.29.40 ↔ | Brachythérapie par applicateurs superficiels, SAP |
| 92.29.12 ↔ | Brachythérapie interstitielle par implantation de sources radioactives amovibles dans un seul plan, débit de dose pulsé [pulsed dose rate] | 92.29.49 ↔ | Autre brachythérapie par applicateurs superficiels |
| 92.29.13 ↔ | Brachythérapie interstitielle par implantation de sources radioactives amovibles dans un seul plan, haut débit de dose | 92.29.51 ↔ | Enlèvement de sources scellées de radionucléides ou d'applicateurs inactifs sous anesthésie |
| 92.29.19 ↔ | Brachythérapie interstitielle par implantation de sources radioactives amovibles dans un seul plan, autre | 92.30.00 ↔ | Radiochirurgie stéréotaxique en un temps, SAP |
| 92.29.21 ↔ | Brachythérapie interstitielle par implantation de sources radioactives amovibles en fonction du volume dans plusieurs plans, faible débit de dose | 92.30.01 ↔ | Radiochirurgie stéréotaxique, en un temps: cérébrale, SAP |
| 92.29.22 ↔ | Brachythérapie interstitielle par implantation de sources radioactives amovibles en fonction du volume dans plusieurs plans, débit de dose pulsé [pulsed dose rate] | 92.30.02 ↔ | Radiochirurgie stéréotaxique, en un temps: extracérébrale, SAP |
| 92.29.23 ↔ | Brachythérapie interstitielle par implantation de sources radioactives amovibles en fonction du volume dans plusieurs plans, haut débit de dose | 92.30.20 ↔ | Radiochirurgie stéréotaxique, en un temps: cérébrale, radiothérapie à intensité modulée |
| 92.29.24 ↔ | Brachythérapie par implantation peropératoire de sources radioactives amovibles dans plusieurs plans, haut débit de dose | 92.30.21 ↔ | Radiochirurgie stéréotaxique, en un temps: cérébrale, Intensity Modulated Arc Therapy [IMAT]. |
| 92.29.29 ↔ | Brachythérapie interstitielle par implantation de sources radioactives amovibles en fonction du volume dans plusieurs plans, autre | 92.30.22 ↔ | Radiochirurgie stéréotaxique, en un temps: cérébrale, guidée par l'image |
| 92.29.31 ↔ | Brachythérapie interstitielle par implantation de sources radioactives permanentes, jusqu'à 10 sources | 92.30.30 ↔ | Radiochirurgie stéréotaxique, en un temps: extracérébrale, radiothérapie avec modulation d'intensité |
| 92.29.32 ↔ | Brachythérapie interstitielle par implantation de sources radioactives permanentes, de 11 à 15 sources | 92.30.31 ↔ | Radiochirurgie stéréotaxique, en un temps: extracérébrale, Intensity Modulated Arc Therapy [IMAT]. |
| 92.29.33 ↔ | Brachythérapie interstitielle par implantation de sources radioactives permanentes, de 16 à 20 sources | 92.30.32 ↔ | Radiochirurgie stéréotaxique, en un temps: extracérébrale, guidée par l'image |
| 92.29.34 ↔ | Brachythérapie interstitielle par implantation de sources radioactives permanentes, de 21 à 25 sources | 92.30.99 ↔ | Radiochirurgie stéréotaxique, en un temps, autre |
| 92.29.35 ↔ | Brachythérapie interstitielle par implantation de sources radioactives permanentes, de 26 à 30 sources | 92.31.00 ↔ | Radiochirurgie à photons non spécifiée, cérébrale |
| 92.29.36 ↔ | Brachythérapie interstitielle par implantation de sources radioactives permanentes, de 31 à 35 sources | 92.31.10 ↔ | Radiochirurgie à photons non spécifiée, extracérébrale |
| 92.29.37 ↔ | Brachythérapie interstitielle par implantation de sources radioactives permanentes, de 36 à 40 sources | 92.32.00 ↔ | Radiochirurgie photonique multisources, SAP |
| 92.29.38 ↔ | Brachythérapie interstitielle par implantation de sources radioactives permanentes, de 41 à 45 sources | 92.32.01 ↔ | Radiochirurgie photonique multisources: gamma-knife |
| 92.29.39 ↔ | Brachythérapie interstitielle par implantation de sources radioactives permanentes, de 46 à 50 sources | 92.33.00 ↔ | Radiochirurgie aux particules, SAP |
| 92.29.3A ↔ | Brachythérapie interstitielle par implantation de sources radioactives permanentes, de 51 à 55 sources | 92.33.01 ↔ | Autre radiothérapie de haut voltage: radiochirurgie stéréotaxique, en un temps, cérébrale |
| 92.29.3B ↔ | Brachythérapie interstitielle par implantation de sources radioactives permanentes, de 56 à 60 sources | 92.33.11 ↔ | Autre radiothérapie de haut voltage: radiochirurgie stéréotaxique, en un temps, extracérébrale |
| 92.29.3C ↔ | Brachythérapie interstitielle par implantation de sources radioactives permanentes, de 61 à 65 sources | 92.39.00 ↔ | Autre radiochirurgie stéréotaxique, SAP |
| | | 92.39.01 ↔ | Autre radiothérapie de haut voltage, radiochirurgie stéréotaxique, fractionnée, cérébrale, SAP |
| | | 92.39.11 ↔ | Autre radiothérapie de haut voltage, radiochirurgie stéréotaxique, fractionnée, extracérébrale, SAP |
| | | 92.39.20 ↔ | Autre radiothérapie de haut voltage, radiochirurgie stéréotaxique, fractionnée: cérébrale, radiothérapie à intensité modulée |
| | | 92.39.21 ↔ | Autre radiothérapie de haut voltage, radiochirurgie stéréotaxique, fractionnée: cérébrale, Intensity Modulated Arc Therapy [IMAT]. |
| | | 92.39.22 ↔ | Autre radiothérapie de haut voltage, radiochirurgie stéréotaxique, fractionnée: cérébrale, guidée par l'image |
| | | 92.39.29 ↔ | Autre radiothérapie de haut voltage, radiochirurgie stéréotaxique, fractionnée, cérébrale, autre |
| | | 92.39.30 ↔ | Autre radiothérapie de haut voltage, radiochirurgie stéréotaxique, fractionnée: extracérébrale, radiothérapie avec modulation d'intensité |
| | | 92.39.31 ↔ | Autre radiothérapie de haut voltage, radiochirurgie stéréotaxique, fractionnée: extracérébrale, Intensity Modulated Arc Therapy [IMAT]. |
| | | 92.39.32 ↔ | Autre radiothérapie de haut voltage, radiochirurgie stéréotaxique, fractionnée: extracérébrale, guidée par l'image |
| | | 92.39.39 ↔ | Autre radiothérapie de haut voltage, radiochirurgie stéréotaxique, fractionnée, extracérébrale, autre |
| | | 92.41 ↔ | Radiothérapie par électrons peropératoire |

Procédure D25-3

| | | | |
|------------|---|------------|---|
| 01.12.00 ↔ | Biopsie de méninges cérébrales à ciel ouvert, SAP | 01.25.19 ↔ | Autre craniectomie pour drainage de liquide épidural ou pour d'autres raisons |
| 01.12.10 ↔ | Biopsie stéréotaxique de méninges cérébrales, à ciel ouvert | 01.25.20 ↔ | Autre craniectomie, recraniectomie avec mise en place de drain |
| 01.12.99 ↔ | Biopsie de méninges cérébrales à ciel ouvert, autre | 01.25.21 ↔ | Autre craniotomie, recraniectomie pour ablation de matériel alloplastique ou de réservoir médicamenteux des os crâniens ou de l'espace épidural |
| 01.14.00 ↔ | Biopsie du cerveau à ciel ouvert, SAP | 01.25.99 ↔ | Autre craniectomie, autre |
| 01.14.10 ↔ | Biopsie stéréotaxique du cerveau à ciel ouvert | 01.26 ↔ | Insertion et remplacement de cathéter dans la cavité crânienne ou le tissu cérébral |
| 01.14.99 ↔ | Biopsie du cerveau à ciel ouvert, autre | 01.28 ↔ | Insertion de cathéter(s) intracrâniens par trou(s) de trépan |
| 01.15 ↔ | Biopsie du crâne | 01.29.00 ↔ | Révision sans remplacement de cathéter(s) de la cavité crânienne ou de tissu cérébral, SAP |
| 01.21 ↔ | Incision et drainage de sinus crânien | 01.29.10 ↔ | Révision stéréotaxique sans remplacement de cathéters intracérébraux pour perfusion intraventriculaire |
| 01.24.00 ↔ | Autre craniotomie, SAP | 01.29.99 ↔ | Révision sans remplacement de cathéter(s) de la cavité crânienne ou de tissu cérébral, autre |
| 01.24.10 ↔ | Autre craniotomie avec décompression | 01.31.00 ↔ | Incision des méninges cérébrales, SAP |
| 01.24.11 ↔ | Autre craniotomie pour évacuation d'hématome épidural | 01.31.10 ↔ | Incision des méninges cérébrales pour évacuation d'un hématome sous-dural (hygrome) |
| 01.24.12 ↔ | Autre craniotomie pour évacuation d'empyème épidural | 01.31.11 ↔ | Incision des méninges cérébrales pour évacuation d'un empyème sous-dural |
| 01.24.13 ↔ | Autre craniotomie, insertion de matériel alloplastique ou de réservoir médicamenteux dans les os crâniens ou l'espace épidural | 01.31.20 ↔ | Incision des méninges cérébrales pour drainage de liquide sous-dural et sous-arachnoïdien |
| 01.24.14 ↔ | Autre craniotomie, ablation de matériel alloplastique ou de réservoir médicamenteux des os crâniens ou de l'espace épidural | 01.31.99 ↔ | Incision des méninges cérébrales, autre |
| 01.24.15 ↔ | Autre craniotomie, extraction de corps étranger des os crâniens ou de l'espace épidural | 01.39.00 ↔ | Autre incision du cerveau, SAP |
| 01.24.16 ↔ | Autre craniotomie pour autre drainage de liquide épidural ou pour d'autres raisons | 01.39.10 ↔ | Autre incision du cerveau pour évacuation d'hématome intracérébral |
| 01.24.20 ↔ | Craniotomie, abord par la calotte crânienne, SAP | 01.39.11 ↔ | Autre incision du cerveau pour évacuation d'abcès intracérébral |
| 01.24.21 ↔ | Trépanation de la calotte crânienne comme voie d'abord | 01.39.19 ↔ | Autre incision du cerveau, évacuation d'autre liquide intracérébral |
| 01.24.22 ↔ | Craniotomie stéréotaxique, abord par la calotte crânienne | 01.39.20 ↔ | Autre incision du cerveau, évacuation stéréotaxique d'hématome intracrânien |
| 01.24.29 ↔ | Craniotomie, abord par la calotte crânienne, autre | 01.39.21 ↔ | Autre incision du cerveau, évacuation stéréotaxique d'abcès intracrânien |
| 01.24.30 ↔ | Abord de la base du crâne, SAP | 01.39.29 ↔ | Autre incision du cerveau, évacuation stéréotaxique d'autre liquide intracrânien |
| 01.24.31 ↔ | Abord de la base du crâne, voie transorale | 01.39.30 ↔ | Autre incision du cerveau, extraction de corps étranger intracérébral |
| 01.24.32 ↔ | Abord de la base du crâne, voie transorale, avec division du voile du palais | 01.39.40 ↔ | Mise en place de dispositif de drainage externe de liquide céphalo-rachidien (ventriculaire, cisternal, sous-dural) |
| 01.24.33 ↔ | Abord de la base du crâne, voie transorale, avec division du voile du palais ainsi que du palais osseux | 01.39.41 ↔ | Mise en place de réservoir de liquide céphalo-rachidien (ventriculaire, cisternal, sous-dural) |
| 01.24.34 ↔ | Abord de la base du crâne, voie transsphénoïdale | 01.39.42 ↔ | Enlèvement de réservoir de liquide céphalo-rachidien (ventriculaire, cisternal, sous-dural) |
| 01.24.35 ↔ | Abord de la base du crâne, voie transtethmoïdale | 01.39.50 ↔ | Enlèvement d'implant intracrânien |
| 01.24.36 ↔ | Abord de la base du crâne, voie transmastoïdienne | 01.39.99 ↔ | Autre incision du cerveau, autre |
| 01.24.37 ↔ | Abord de la base du crâne, voie translabyrinthique | 01.41 ↔ | Opération du thalamus |
| 01.24.38 ↔ | Abord de la base du crâne, voie transpyramidale | 01.42 ↔ | Opération du globus pallidum |
| 01.24.39 ↔ | Abord de la base du crâne, autre | 01.51.00 ↔ | Excision et destruction de lésion ou tissu du cerveau et des méninges cérébrales, SAP |
| 01.24.3A ↔ | Abord de la base du crâne, voie transcondyloire | 01.51.10 ↔ | Excision de tissu tumoral des méninges cérébrales avec préparation de tissus adjacents infiltrés |
| 01.24.3B ↔ | Abord de la base du crâne, voie transorbitaire | 01.51.19 ↔ | Excision de tissu ou de lésion méningée cérébrale, autre |
| 01.24.3C ↔ | Abord de la base du crâne, avec ostéotomie type Le Fort I | 01.51.21 ↔ | Excision de tissu intracérébral de tumeur primaire |
| 01.24.3D ↔ | Abord de la base du crâne, voie transnasale-transcribriforme | 01.51.22 ↔ | Excision de tissu intracérébral de tumeur d'origine non cérébrale |
| 01.24.3E ↔ | Abord de la base du crâne, voie transnasale-transclivale | 01.51.29 ↔ | Excision de lésion ou tissu du cerveau, autre |
| 01.24.3F ↔ | Abord de la base du crâne, voie transorale-transclivale | 01.51.31 ↔ | Destruction de lésion ou de tissu des méninges |
| 01.24.3G ↔ | Abord de la base du crâne, voie transnasale-transptérygoïdienne | 01.51.41 ↔ | Destruction de tissu intracérébral de tumeur primaire |
| 01.24.99 ↔ | Autre craniotomie, autre | | |
| 01.25.00 ↔ | Autre craniectomie, SAP | | |
| 01.25.10 ↔ | Autre craniectomie avec décompression | | |
| 01.25.11 ↔ | Autre craniectomie pour évacuation d'hématome épidural | | |
| 01.25.12 ↔ | Autre craniectomie pour évacuation d'empyème épidural | | |
| 01.25.13 ↔ | Autre craniectomie, extraction de corps étranger des os crâniens ou de l'espace épidural | | |
| 01.25.14 ↔ | Autre craniectomie, insertion de matériel alloplastique ou de réservoir médicamenteux dans les os crâniens ou l'espace épidural | | |

| | | | |
|------------|--|------------|---|
| 01.51.42 ↔ | Destruction de tissu intracérébral de tumeur d'origine non cérébrale | 02.35 ↔ | Drainage ventriculaire vers le système urinaire |
| 01.51.49 ↔ | Destruction de tissus ou de lésion du cerveau, autre | 02.39 ↔ | Autres drainages ventriculaires |
| 01.52.00 ↔ | Hémisphérectomie, SAP | 02.41.00 ↔ | Irrigation et exploration de drain ventriculaire, SAP |
| 01.52.10 ↔ | Hémisphérectomie, tissu intracérébral de tumeur cérébrale primaire | 02.41.10 ↔ | Irrigation et exploration de drain ventriculaire, partie centrale |
| 01.52.11 ↔ | Hémisphérectomie, tissu intracérébral de tumeur cérébrale d'origine non cérébrale | 02.41.20 ↔ | Irrigation et exploration de drain ventriculaire, partie périphérique |
| 01.52.99 ↔ | Hémisphérectomie, autre | 02.41.99 ↔ | Irrigation et exploration de drain ventriculaire, autre |
| 01.53.00 ↔ | Lobectomie du cerveau, SAP | 02.42.00 ↔ | Réinsertion de drain ventriculaire, SAP |
| 01.53.10 ↔ | Lobectomie du cerveau, tissu intracérébral de tumeur cérébrale primaire | 02.42.10 ↔ | Réinsertion de drain ventriculaire, partie centrale |
| 01.53.11 ↔ | Lobectomie du cerveau, tissu intracérébral de tumeur cérébrale d'origine non cérébrale | 02.42.20 ↔ | Réinsertion de drain ventriculaire, partie périphérique |
| 01.53.99 ↔ | Lobectomie du cerveau, autre | 02.42.99 ↔ | Réinsertion de drain ventriculaire, autre |
| 01.59 ↔ | Autre excision et destruction de tissus cérébraux ou méninges, autre | 02.43 ↔ | Ablation de drain ventriculaire |
| 01.6X.10 ↔ | Excision et destruction de tissu tumoral de la base du crâne | 02.91 ↔ | Libération d'adhérences corticales |
| 01.6X.11 ↔ | Excision et destruction de tissu tumoral de la calotte crânienne | 02.92 ↔ | Réparation du cerveau |
| 01.6X.20 ↔ | Excision et destruction d'autre tissu pathologique de la base du crâne | 02.93.30 ↔ | Implantation ou remplacement d'électrodes pour neurostimulation intracrânienne, SAP |
| 01.6X.21 ↔ | Excision et destruction d'autre tissu pathologique de la calotte crânienne | 02.93.31 ↔ | Implantation ou remplacement de micro-électrodes temporaires de dérivation et de stimulation monoloculaire |
| 01.6X.22 ↔ | Excision et destruction d'autre tissu pathologique de la base et de la calotte crâniennes avec méninges | 02.93.32 ↔ | Implantation ou remplacement de micro-électrodes temporaires de dérivation et de stimulation multiloculaire |
| 02.01 ↔ | Ouverture de suture crânienne | 02.93.33 ↔ | Implantation ou remplacement de micro-électrodes permanentes de dérivation et de stimulation monoloculaire |
| 02.02 ↔ | Élévation de fragments osseux résultant de fracture du crâne | 02.93.34 ↔ | Implantation ou remplacement de micro-électrodes permanentes de dérivation et de stimulation multiloculaire |
| 02.03 ↔ | Confection de volet osseux crânien | 02.93.39 ↔ | Implantation ou remplacement d'électrodes pour neurostimulation intracrânienne, autre |
| 02.04.00 ↔ | Grefte d'os crânien, SAP | 02.93.40 ↔ | Révision sans remplacement d'électrodes pour neurostimulation intracrânienne, SAP |
| 02.04.10 ↔ | Grefte d'os crânien, voûte du crâne | 02.93.41 ↔ | Révision sans remplacement d'électrodes pour neurostimulation intracrânienne, stéréotaxique, système permanent à une électrode pour stimulation permanente |
| 02.04.99 ↔ | Grefte d'os crânien, autre | 02.93.42 ↔ | Révision sans remplacement d'électrodes pour neurostimulation intracrânienne, stéréotaxique, système permanent à plusieurs électrodes pour stimulation permanente |
| 02.05.00 ↔ | Insertion de plaques osseuses crâniennes, SAP | 02.93.49 ↔ | Révision sans remplacement d'électrodes pour neurostimulation intracrânienne, autre |
| 02.05.10 ↔ | Insertion d'un implant CAD au niveau des os de la boîte crânienne sans participation des os de la face, défaut simple | 02.93.51 ↔ | Enlèvement des électrodes pour neurostimulation intracrânienne |
| 02.05.41 ↔ | Réinsertion de plaque osseuse autologue au niveau de la boîte crânienne | 02.99.10 ↔ | Interventions stéréotaxiques au niveau du liquide céphalo-rachidien |
| 02.05.99 ↔ | Insertion de plaques osseuses crâniennes, autre | 02.99.11 ↔ | Implantation et explantation stéréotaxique de matériel radioactif en tant qu'intervention indépendante |
| 02.06.00 ↔ | Autre ostéoplastie crânienne, SAP | 02.99.12 ↔ | Implantation stéréotaxique de tissus dans le crâne, le cerveau et les méninges cérébrales |
| 02.06.10 ↔ | Cranioplastie fronto-orbitaire pour transposition | 02.99.13 ↔ | Instillation stéréotaxique de médicaments en tant qu'intervention indépendante |
| 02.06.20 ↔ | Reconstruction de la boîte crânienne sans participation des os faciaux, avec un implant simple (ciment osseux, matériau alloplastique) | 02.99.14 ↔ | Implantation, révision ou remplacement stéréotaxique de cathéter(s) intracérébral(aux) pour perfusion intraventriculaire |
| 02.06.30 ↔ | Reconstruction de la boîte crânienne et des os faciaux avec un implant simple (ciment osseux, matériau alloplastique) | 02.99.20 ↔ | Conversion d'une dérivation (drainage) de liquide céphalo-rachidien en une dérivation multiple |
| 02.06.99 ↔ | Ostéoplastie crânienne, autre | 02.99.29 ↔ | Autre révision et enlèvement de dérivation de liquide céphalo-rachidien |
| 02.07 ↔ | Enlèvement de plaque crânienne | 02.99.30 ↔ | Implantation ou remplacement de capteur de mesure intracrânien |
| 02.11 ↔ | Suture simple de la dure-mère cérébrale | 02.99.31 ↔ | Révision sans remplacement de capteur de mesure intracrânien |
| 02.12.00 ↔ | Autre réparation de méninges cérébrales, SAP | 02.99.40 ↔ | Implantation ou remplacement de neuroprothèse |
| 02.12.10 ↔ | Autre réparation de méninges cérébrales sans cranioplastie | 02.99.41 ↔ | Révision sans remplacement de neuroprothèse |
| 02.12.20 ↔ | Autre réparation de méninges cérébrales avec cranioplastie | 02.99.50 ↔ | Implantation et enlèvement de système de cathéter à ballonnet pour brachythérapie intracérébrale |
| 02.12.21 ↔ | Autre duroplastie avec cranioplastie de la convexité | | |
| 02.12.22 ↔ | Autre duroplastie avec cranioplastie de la charnière crânio-cervicale | | |
| 02.12.31 ↔ | Duroplastie fronto-basale avec lambeau pédiculé | | |
| 02.12.99 ↔ | Autre réparation de méninges cérébrales, autre | | |
| 02.13 ↔ | Ligature de vaisseaux méningés | | |
| 02.14 ↔ | Excision du plexus choroïde | | |
| 02.2 ↔ | Ventriculostomie | | |
| 02.31 ↔ | Drainage ventriculaire vers les structures de la tête et du cou | | |
| 02.32 ↔ | Drainage ventriculaire vers le système circulatoire | | |
| 02.33 ↔ | Drainage ventriculaire vers la cavité thoracique | | |
| 02.34 ↔ | Drainage ventriculaire vers la cavité et les organes abdominaux | | |

| | | | |
|------------|---|------------|--|
| 02.99.90 ↔ | Autre opération stéréotaxique du crâne, du cerveau et des méninges cérébrales | 16.52.11 ↔ | Exentération d'orbite avec enlèvement thérapeutique d'os de l'orbite, sans conservation de la peau palpébrale |
| 04.01.00 ↔ | Excision de neurinome du nerf auditif, SAP | 16.52.99 ↔ | Exentération d'orbite avec enlèvement thérapeutique d'os de l'orbite, autre |
| 04.01.10 ↔ | Excision de neurinome du nerf auditif par craniotomie | 16.52.99 ↔ | Exentération d'orbite avec enlèvement thérapeutique d'os de l'orbite, autre |
| 04.01.11 ↔ | Excision de neurinome du nerf auditif, par voie translabyrinthique | 16.59.00 ↔ | Autre exentération d'orbite, SAP |
| 04.01.99 ↔ | Excision de neurinome du nerf auditif, autre | 16.59.00 ↔ | Autre exentération d'orbite, SAP |
| 04.76 ↔ | Réparation de traumatisme ancien de nerf crânien et périphérique | 16.59.10 ↔ | Autre exentération d'orbite avec conservation de la peau palpébrale |
| 04.79.09 ↔ | Autre plastie de nerf, autre | 16.59.10 ↔ | Autre exentération d'orbite avec conservation de la peau palpébrale |
| 04.79.10 ↔ | Transplantation ainsi que transposition de nerf cérébral extracrânien avec suture épineurale | 16.59.11 ↔ | Autre exentération d'orbite sans conservation de la peau palpébrale |
| 04.79.11 ↔ | Transplantation ainsi que transposition du plexus brachial avec suture épineurale | 16.59.11 ↔ | Autre exentération d'orbite sans conservation de la peau palpébrale |
| 04.79.12 ↔ | Transplantation ainsi que transposition de nerf de l'épaule avec suture épineurale | 16.59.99 ↔ | Autre exentération d'orbite, autre |
| 04.79.13 ↔ | Transplantation ainsi que transposition de nerf du bras et de la main avec suture épineurale | 16.59.99 ↔ | Autre exentération d'orbite, autre |
| 04.79.14 ↔ | Transplantation ainsi que transposition de nerf du tronc et du membre inférieur avec suture épineurale | 21.72 ↔ | Réduction ouverte de fracture du nez |
| 04.79.19 ↔ | Transplantation ainsi que transposition d'autre nerf avec suture épineurale | 22.79.00 ↔ | Autre réparation de sinus paranasal, SAP |
| 04.79.20 ↔ | Transplantation ainsi que transposition de nerf avec suture interfasciculaire | 22.79.10 ↔ | Réparation de l'os frontal |
| 04.79.21 ↔ | Transplantation ainsi que transposition de nerf cérébral extracrânien avec suture interfasciculaire | 22.79.11 ↔ | Réparation ou cranialisation de paroi de sinus frontal |
| 04.79.22 ↔ | Transplantation ainsi que transposition du plexus brachial avec suture interfasciculaire | 22.79.19 ↔ | Autre réparation de sinus paranasal, autre |
| 04.79.23 ↔ | Transplantation ainsi que transposition de nerf de l'épaule avec suture interfasciculaire | 24.2X.10 ↔ | Gingivoplastie avec greffe ou implant |
| 04.79.24 ↔ | Transplantation ainsi que transposition de nerf du bras et de la main avec suture interfasciculaire | 24.2X.99 ↔ | Gingivoplastie, autre |
| 04.79.25 ↔ | Transplantation ainsi que transposition de nerf du tronc et du membre inférieur avec suture interfasciculaire | 24.4X.00 ↔ | Excision de lésion dentaire d'un maxillaire, SAP |
| 04.79.29 ↔ | Transplantation ainsi que transposition d'autre nerf avec suture interfasciculaire | 24.4X.10 ↔ | Excision de lésion dentaire d'un maxillaire par ouverture de l'antré maxillaire ou du plancher nasal |
| 07.62 ↔ | Excision partielle de l'hypophyse, voie transsphénoïdale | 24.4X.11 ↔ | Excision de lésion dentaire d'un maxillaire avec représentation du nerf |
| 07.65 ↔ | Excision totale de l'hypophyse, voie transsphénoïdale | 24.4X.99 ↔ | Excision de lésion dentaire d'un maxillaire, autre |
| 16.51.00 ↔ | Exentération d'orbite avec ablation de structure adjacente, SAP | 24.5X.00 ↔ | Alvéoloplastie, SAP |
| 16.51.00 ↔ | Exentération d'orbite avec ablation de structure adjacente, SAP | 24.5X.10 ↔ | Alvéoloplastie avec greffe |
| 16.51.10 ↔ | Exentération d'orbite avec ablation de structure adjacente, avec conservation de la peau palpébrale | 24.5X.99 ↔ | Alvéoloplastie, autre |
| 16.51.10 ↔ | Exentération d'orbite avec ablation de structure adjacente, avec conservation de la peau palpébrale | 24.91.10 ↔ | Plastie vestibulaire |
| 16.51.11 ↔ | Exentération d'orbite avec ablation de structure adjacente, sans conservation de la peau palpébrale | 24.91.11 ↔ | Abaissement du plancher buccal |
| 16.51.11 ↔ | Exentération d'orbite avec ablation de structure adjacente, sans conservation de la peau palpébrale | 24.91.99 ↔ | Extension ou approfondissement du sillon buccolabial ou lingual, autre |
| 16.51.99 ↔ | Exentération d'orbite avec ablation de structure adjacente, autre | 25.02 ↔ | Biopsie ouverte de la langue |
| 16.51.99 ↔ | Exentération d'orbite avec ablation de structure adjacente, autre | 25.1 ↔ | Excision ou destruction de lésion ou tissu de la langue |
| 16.52.00 ↔ | Exentération d'orbite avec enlèvement thérapeutique d'os de l'orbite, SAP | 25.2X.00 ↔ | Glossectomie partielle, SAP |
| 16.52.00 ↔ | Exentération d'orbite avec enlèvement thérapeutique d'os de l'orbite, SAP | 25.2X.09 ↔ | Glossectomie partielle, autre |
| 16.52.10 ↔ | Exentération d'orbite avec enlèvement thérapeutique d'os de l'orbite, avec conservation de la peau palpébrale | 25.2X.10 ↔ | Glossectomie partielle, par voie transorale, SAP |
| 16.52.10 ↔ | Exentération d'orbite avec enlèvement thérapeutique d'os de l'orbite, avec conservation de la peau palpébrale | 25.2X.11 ↔ | Glossectomie partielle, par voie transorale, sans reconstruction |
| 16.52.10 ↔ | Exentération d'orbite avec enlèvement thérapeutique d'os de l'orbite, avec conservation de la peau palpébrale | 25.2X.12 ↔ | Glossectomie partielle, par voie transorale, reconstruction avec lambeau muqueux local |
| 16.52.11 ↔ | Exentération d'orbite avec enlèvement thérapeutique d'os de l'orbite, sans conservation de la peau palpébrale | 25.2X.13 ↔ | Glossectomie partielle, par voie transorale, reconstruction avec lambeau myocutané |
| 16.52.11 ↔ | Exentération d'orbite avec enlèvement thérapeutique d'os de l'orbite, sans conservation de la peau palpébrale | 25.2X.14 ↔ | Glossectomie partielle, par voie transorale, reconstruction avec greffon libre microvascularisé et anastomosé |
| 16.52.11 ↔ | Exentération d'orbite avec enlèvement thérapeutique d'os de l'orbite, sans conservation de la peau palpébrale | 25.2X.19 ↔ | Glossectomie partielle, par voie transorale, autre reconstruction |
| | | 25.2X.20 ↔ | Glossectomie partielle, par voie transmandibulaire, SAP |
| | | 25.2X.21 ↔ | Glossectomie partielle, par voie transmandibulaire, sans reconstruction |
| | | 25.2X.22 ↔ | Glossectomie partielle, par voie transmandibulaire, reconstruction avec lambeau muqueux local |
| | | 25.2X.23 ↔ | Glossectomie partielle, par voie transmandibulaire, reconstruction avec lambeau myocutané |
| | | 25.2X.24 ↔ | Glossectomie partielle, par voie transmandibulaire, reconstruction avec greffon libre microvascularisé et anastomosé |
| | | 25.2X.29 ↔ | Glossectomie partielle, par voie transmandibulaire, autre reconstruction |
| | | 25.2X.30 ↔ | Pelviglossectomie, par voie transorale, SAP |

| | |
|--|---|
| 25.2X.31 ↔ Pelviglossectomie, par voie transorale, sans reconstruction | 25.3X.40 ↔ Pelviglossectomie totale, par voie transmandibulaire, SAP |
| 25.2X.32 ↔ Pelviglossectomie, par voie transorale, reconstruction avec lambeau muqueux local | 25.3X.41 ↔ Pelviglossectomie totale, par voie transmandibulaire, sans reconstruction |
| 25.2X.33 ↔ Pelviglossectomie, par voie transorale, reconstruction avec lambeau myocutané | 25.3X.42 ↔ Pelviglossectomie totale, par voie transmandibulaire, reconstruction avec lambeau muqueux local |
| 25.2X.34 ↔ Pelviglossectomie, par voie transorale, reconstruction avec greffon libre microvascularisé et anastomosé | 25.3X.43 ↔ Pelviglossectomie totale, par voie mandibulaire, reconstruction avec lambeau myocutané |
| 25.2X.39 ↔ Pelviglossectomie, par voie transorale, autre reconstruction | 25.3X.44 ↔ Pelviglossectomie totale, par voie transmandibulaire, reconstruction avec greffon libre microvascularisé et anastomosé |
| 25.2X.40 ↔ Pelviglossectomie, par voie transmandibulaire, SAP | 25.3X.49 ↔ Pelviglossectomie totale, par voie transmandibulaire, autre reconstruction |
| 25.2X.41 ↔ Pelviglossectomie, par voie transmandibulaire, sans reconstruction | 25.3X.50 ↔ Pelviglossomandibulectomie totale, SAP |
| 25.2X.42 ↔ Pelviglossectomie, par voie transmandibulaire, reconstruction avec lambeau muqueux local | 25.3X.51 ↔ Pelviglossomandibulectomie totale, sans reconstruction |
| 25.2X.43 ↔ Pelviglossectomie, par voie transmandibulaire, reconstruction avec lambeau myocutané | 25.3X.52 ↔ Pelviglossomandibulectomie totale, reconstruction avec lambeau muqueux local |
| 25.2X.44 ↔ Pelviglossectomie, par voie transmandibulaire, reconstruction avec greffon libre microvascularisé et anastomosé | 25.3X.53 ↔ Pelviglossomandibulectomie totale, reconstruction avec lambeau myocutané |
| 25.2X.49 ↔ Pelviglossectomie, par voie transmandibulaire, autre reconstruction | 25.3X.54 ↔ Pelviglossomandibulectomie totale, reconstruction avec greffon libre microvascularisé et anastomosé |
| 25.2X.50 ↔ Pelviglossomandibulectomie, SAP | 25.3X.59 ↔ Pelviglossomandibulectomie totale, avec autre reconstruction |
| 25.2X.51 ↔ Pelviglossomandibulectomie, sans reconstruction | 25.4X.00 ↔ Glossectomie radicale, SAP |
| 25.2X.52 ↔ Pelviglossomandibulectomie, reconstruction avec lambeau muqueux local | 25.4X.10 ↔ Glossectomie radicale, par voie transorale, SAP |
| 25.2X.53 ↔ Pelviglossomandibulectomie, reconstruction avec lambeau myocutané | 25.4X.11 ↔ Glossectomie radicale, par voie transorale, sans reconstruction |
| 25.2X.54 ↔ Pelviglossomandibulectomie, reconstruction avec greffon libre microvascularisé et anastomosé | 25.4X.12 ↔ Glossectomie radicale, par voie transorale, reconstruction avec lambeau muqueux local |
| 25.2X.59 ↔ Pelviglossomandibulectomie, avec autre reconstruction | 25.4X.13 ↔ Glossectomie radicale, par voie transorale, reconstruction avec lambeau myocutané |
| 25.3X.00 ↔ Glossectomie totale, SAP | 25.4X.14 ↔ Glossectomie radicale, par voie transorale, reconstruction avec greffon libre microvascularisé et anastomosé |
| 25.3X.09 ↔ Glossectomie totale, autre | 25.4X.19 ↔ Glossectomie radicale, par voie transorale, autre reconstruction |
| 25.3X.10 ↔ Glossectomie totale, par voie transorale, SAP | 25.4X.20 ↔ Glossectomie radicale, par voie transmandibulaire, SAP |
| 25.3X.11 ↔ Glossectomie totale, par voie transorale, sans reconstruction | 25.4X.21 ↔ Glossectomie radicale, par voie transmandibulaire, sans reconstruction |
| 25.3X.12 ↔ Glossectomie totale, par voie transorale, reconstruction avec lambeau muqueux local | 25.4X.22 ↔ Glossectomie radicale, par voie transmandibulaire, reconstruction avec lambeau muqueux local |
| 25.3X.13 ↔ Glossectomie totale, par voie transorale, reconstruction avec lambeau myocutané | 25.4X.23 ↔ Glossectomie radicale, par voie transmandibulaire, reconstruction avec lambeau myocutané |
| 25.3X.14 ↔ Glossectomie totale, par voie transorale, reconstruction avec greffon libre microvascularisé et anastomosé | 25.4X.24 ↔ Glossectomie radicale, par voie transmandibulaire, reconstruction avec greffon libre microvascularisé et anastomosé |
| 25.3X.19 ↔ Glossectomie totale, par voie transorale, autre reconstruction | 25.4X.29 ↔ Glossectomie radicale, par voie transmandibulaire, autre reconstruction |
| 25.3X.20 ↔ Glossectomie totale, par voie transmandibulaire, SAP | 25.4X.30 ↔ Pelviglossectomie radicale, par voie transorale, SAP |
| 25.3X.21 ↔ Glossectomie totale, par voie transmandibulaire, sans reconstruction | 25.4X.31 ↔ Pelviglossectomie radicale, par voie transorale, sans reconstruction |
| 25.3X.22 ↔ Glossectomie totale, par voie transmandibulaire, reconstruction avec lambeau muqueux local | 25.4X.32 ↔ Pelviglossectomie radicale, par voie transorale, reconstruction avec lambeau muqueux local |
| 25.3X.23 ↔ Glossectomie totale, par voie transmandibulaire, reconstruction avec lambeau myocutané | 25.4X.33 ↔ Pelviglossectomie radicale, par voie transorale, reconstruction avec lambeau myocutané |
| 25.3X.24 ↔ Glossectomie totale, par voie transmandibulaire, reconstruction avec greffon libre microvascularisé et anastomosé | 25.4X.34 ↔ Pelviglossectomie radicale, par voie transorale, reconstruction avec greffon libre microvascularisé et anastomosé |
| 25.3X.29 ↔ Glossectomie totale, par voie transmandibulaire, autre reconstruction | 25.4X.39 ↔ Pelviglossectomie radicale, par voie transorale, autre reconstruction |
| 25.3X.30 ↔ Pelviglossectomie totale, par voie transorale, SAP | 25.4X.40 ↔ Pelviglossectomie radicale, par voie transmandibulaire, SAP |
| 25.3X.31 ↔ Pelviglossectomie totale, par voie transorale, sans reconstruction | 25.4X.41 ↔ Pelviglossectomie radicale, par voie transmandibulaire, sans reconstruction |
| 25.3X.32 ↔ Pelviglossectomie totale, par voie transorale, reconstruction avec lambeau muqueux local | 25.4X.42 ↔ Pelviglossectomie radicale, par voie transmandibulaire, reconstruction avec lambeau muqueux local |
| 25.3X.33 ↔ Pelviglossectomie totale, par voie transorale, reconstruction avec lambeau myocutané | |
| 25.3X.34 ↔ Pelviglossectomie totale, par voie transorale, reconstruction avec greffon libre microvascularisé et anastomosé | |
| 25.3X.39 ↔ Pelviglossectomie totale, par voie transorale, autre reconstruction | |

| | | | |
|------------|--|------------|--|
| 25.4X.43 ↔ | Pelviglossectomie radicale, par voie transmandibulaire, reconstruction avec lambeau myocutané | 27.32.12 ↔ | Excision radicale transfaciale [résection en bloc] de lésion ou de tissu du palais osseux |
| 25.4X.44 ↔ | Pelviglossectomie radicale, par voie transmandibulaire, reconstruction avec greffon libre microvascularisé et anastomosé | 27.32.12 ↔ | Excision radicale transfaciale [résection en bloc] de lésion ou de tissu du palais osseux |
| 25.4X.49 ↔ | Pelviglossectomie radicale, par voie transmandibulaire, autre reconstruction | 27.32.99 ↔ | Excision ou destruction large de lésion ou de tissu du palais osseux, autre |
| 25.4X.50 ↔ | Pelviglossomandibulectomie radicale, SAP | 27.32.99 ↔ | Excision ou destruction large de lésion ou de tissu du palais osseux, autre |
| 25.4X.51 ↔ | Pelviglossomandibulectomie radicale, sans reconstruction | 27.42 ↔ | Excision large de lésion de la lèvre |
| 25.4X.52 ↔ | Pelviglossomandibulectomie radicale, reconstruction avec lambeau muqueux local | 27.43.00 ↔ | Autre excision de lésion ou de tissu de la lèvre, SAP |
| 25.4X.53 ↔ | Pelviglossomandibulectomie radicale, reconstruction avec lambeau myocutané | 27.43.10 ↔ | Autre excision de lésion ou tissu de la lèvre, excision locale |
| 25.4X.54 ↔ | Pelviglossomandibulectomie radicale, reconstruction avec greffon libre microvascularisé et anastomosé | 27.43.99 ↔ | Autre excision de lésion ou de tissu de la lèvre, autre |
| 25.4X.59 ↔ | Pelviglossomandibulectomie radicale, avec autre reconstruction | 27.44.00 ↔ | Excision radicale de lésion de la lèvre, SAP |
| 25.4X.99 ↔ | Glossectomie radicale, autre | 27.44.11 ↔ | Excision radicale de lésion cutanée de la lèvre, sans greffe ou transposition de peau |
| 25.59.00 ↔ | Autres réparations et opérations plastiques de la langue, SAP | 27.44.20 ↔ | Excision radicale de lésion cutanée de la lèvre, avec greffe ou transposition de peau |
| 25.59.10 ↔ | Reconstruction de la langue, SAP | 27.44.99 ↔ | Excision radicale de lésion de la lèvre, autre |
| 25.59.11 ↔ | Plastie de réduction de la langue | 27.49.00 ↔ | Autre excision de la bouche, SAP |
| 25.59.99 ↔ | Autres réparations et opérations plastiques de la langue, autre | 27.49.10 ↔ | Excision de la joue |
| 25.93 ↔ | Lyse d'adhérences de la langue | 27.49.11 ↔ | Excision du plancher buccal |
| 25.94 ↔ | Autre glossotomie | 27.49.99 ↔ | Autre excision de la bouche, autre |
| 27.1 ↔ | Incision du palais | 27.54.00 ↔ | Réparation de fente labiale (congénitale), SAP |
| 27.21.00 ↔ | Biopsie du palais osseux, SAP | 27.54.99 ↔ | Réparation de fente labiale (congénitale), autre |
| 27.21.20 ↔ | Biopsie ouverte (par incision) du palais osseux | 27.55.00 ↔ | Grefe de peau totale de la lèvre et de la bouche, SAP |
| 27.21.99 ↔ | Biopsie du palais osseux, autre | 27.55.10 ↔ | Grefe de peau totale de la lèvre et de la bouche, non étendue |
| 27.22.00 ↔ | Biopsie de la luette et du voile du palais, SAP | 27.55.20 ↔ | Grefe de peau totale de la lèvre et de la bouche, étendue |
| 27.22.20 ↔ | Biopsie ouverte (par incision) de la luette et du voile du palais | 27.55.99 ↔ | Grefe de peau totale de la lèvre et de la bouche, autre |
| 27.22.99 ↔ | Biopsie de la luette et du voile du palais, autre | 27.56.10 ↔ | Grefe de peau d'épaisseur partielle de la lèvre et de la bouche, non étendue |
| 27.23.00 ↔ | Biopsie de la lèvre, SAP | 27.56.10 ↔ | Grefe de peau d'épaisseur partielle de la lèvre et de la bouche, non étendue |
| 27.23.99 ↔ | Biopsie de la lèvre, autre | 27.56.20 ↔ | Grefe de peau d'épaisseur partielle de la lèvre et de la bouche, étendue |
| 27.24.00 ↔ | Biopsie de la bouche, structure non précisée, SAP | 27.56.20 ↔ | Grefe de peau d'épaisseur partielle de la lèvre et de la bouche, étendue |
| 27.24.20 ↔ | Biopsie ouverte (par incision) de la muqueuse de la joue, du plancher buccal et d'autres structures de la cavité buccale | 27.56.30 ↔ | Hétéogrefe de peau à la lèvre, non étendue |
| 27.24.99 ↔ | Biopsie de la bouche, structure non précisée, autre | 27.56.30 ↔ | Hétéogrefe de peau à la lèvre, non étendue |
| 27.31.00 ↔ | Excision ou destruction locale de lésion ou de tissu du palais osseux, SAP | 27.56.40 ↔ | Hétéogrefe de peau à la lèvre, étendue |
| 27.31.10 ↔ | Excision locale de lésion ou de tissu du palais osseux | 27.56.40 ↔ | Hétéogrefe de peau à la lèvre, étendue |
| 27.31.20 ↔ | Excision partielle de lésion ou de tissu du palais osseux | 27.56.50 ↔ | Homogrefe de peau à la lèvre, non étendue |
| 27.31.30 ↔ | Destruction de lésion ou de tissu du palais osseux | 27.56.50 ↔ | Homogrefe de peau à la lèvre, non étendue |
| 27.31.99 ↔ | Excision ou destruction locale de lésion ou de tissu du palais osseux, autre | 27.56.60 ↔ | Homogrefe de peau à la lèvre, étendue |
| 27.32.00 ↔ | Excision ou destruction large de lésion ou de tissu du palais osseux, SAP | 27.56.60 ↔ | Homogrefe de peau à la lèvre, étendue |
| 27.32.00 ↔ | Excision ou destruction large de lésion ou de tissu du palais osseux, SAP | 27.56.99 ↔ | Autre greffe de peau de la lèvre et de la bouche, autre |
| 27.32.00 ↔ | Excision ou destruction large de lésion ou de tissu du palais osseux, SAP | 27.56.99 ↔ | Autre greffe de peau de la lèvre et de la bouche, autre |
| 27.32.10 ↔ | Extirpation totale transorale de lésion ou de tissu du palais osseux | 27.57.11 ↔ | Attachement de lambeau pédiculé à la lèvre et à la bouche |
| 27.32.10 ↔ | Extirpation totale transorale de lésion ou de tissu du palais osseux | 27.57.99 ↔ | Attachement de lambeau pédiculé ou libre à la lèvre et à la bouche, autre |
| 27.32.10 ↔ | Extirpation totale transorale de lésion ou de tissu du palais osseux | 27.58 ↔ | Révision de lambeau pédiculé ou libre ou de greffe de peau libre à la lèvre et à la bouche |
| 27.32.11 ↔ | Excision radicale transmandibulaire [résection en bloc] de lésion ou de tissu du palais osseux | 27.59.20 ↔ | Couverture non étendue de tissu mou par des kératinocytes obtenus en culture, lèvre |
| 27.32.11 ↔ | Excision radicale transmandibulaire [résection en bloc] de lésion ou de tissu du palais osseux | 27.59.21 ↔ | Couverture étendue de tissu mou par des kératinocytes obtenus en culture, lèvre |
| 27.32.11 ↔ | Excision radicale transmandibulaire [résection en bloc] de lésion ou de tissu du palais osseux | 27.59.30 ↔ | Couverture temporaire, non étendue, de tissu mou par plusieurs techniques combinées, lèvre |
| 27.32.12 ↔ | Excision radicale transfaciale [résection en bloc] de lésion ou de tissu du palais osseux | 27.59.31 ↔ | Couverture temporaire, étendue, de tissu mou par plusieurs techniques combinées, lèvre |
| | | 27.59.41 ↔ | Autre réparation plastique de la lèvre et de la bouche avec lambeau pédiculé distal |

| | | | |
|-------------|--|------------|--|
| 27.59.60 ↔ | Insertion d'expasseur tissulaire au niveau de la lèvre | 40.41.11 ↔ | Dissection sélective (fonctionnelle) des ganglions lymphatiques cervicaux, abord latéral (régions II-IV) |
| 27.59.99 ↔ | Autre réparation plastique de la lèvre et de la bouche, autre | 40.41.12 ↔ | Dissection sélective (fonctionnelle) des ganglions lymphatiques cervicaux, abord antérolatéral (régions I-IV) |
| 27.71 ↔ | Incision de la luette | 40.41.12 ↔ | Dissection sélective (fonctionnelle) des ganglions lymphatiques cervicaux, abord antérolatéral (régions I-IV) |
| 27.72 ↔ | Excision de la luette | 40.41.12 ↔ | Dissection sélective (fonctionnelle) des ganglions lymphatiques cervicaux, abord antérolatéral (régions I-IV) |
| 27.79 ↔ | Opérations de la luette, autre | 40.41.13 ↔ | Dissection sélective (fonctionnelle) des ganglions lymphatiques cervicaux, abord postérolatéral (régions II-V) |
| 27.99 ↔ | Opérations de la cavité buccale, autre | 40.41.13 ↔ | Dissection sélective (fonctionnelle) des ganglions lymphatiques cervicaux, abord postérolatéral (régions II-V) |
| 29.33.00 ↔ | Pharyngectomie (partielle), SAP | 40.41.14 ↔ | Dissection sélective (fonctionnelle) des ganglions lymphatiques cervicaux, abord central (région VI) |
| 29.33.10 ↔ | Pharyngectomie partielle, sans reconstruction | 40.41.14 ↔ | Dissection sélective (fonctionnelle) des ganglions lymphatiques cervicaux, abord central (région VI) |
| 29.33.99 ↔ | Pharyngectomie (partielle), autre | 40.41.20 ↔ | Dissection radicale des ganglions lymphatiques cervicaux (incl. modification) |
| 29.4X.10 ↔ | Réparation plastique du pharynx, avec lambeau muqueux local ou cutané libre | 40.41.20 ↔ | Dissection radicale des ganglions lymphatiques cervicaux (incl. modification) |
| 29.4X.11 ↔ | Réparation plastique du pharynx, avec lambeau pédiculé myocutané | 40.41.21 ↔ | Dissection radicale étendue des ganglions lymphatiques cervicaux |
| 29.4X.12 ↔ | Réparation plastique du pharynx, avec greffon microvascularisé et anastomosé, greffon intestinal ou anastomose œso-gastrique | 40.41.21 ↔ | Dissection radicale étendue des ganglions lymphatiques cervicaux |
| 29.4X.99 ↔ | Réparation plastique du pharynx, autre | 40.41.99 ↔ | Dissection radicale des ganglions lymphatiques cervicaux, autre |
| 30.1X.00 ↔ | Hémilaryngectomie, SAP | 40.41.99 ↔ | Dissection radicale des ganglions lymphatiques cervicaux, autre |
| 30.1X.10 ↔ | Hémilaryngectomie supraglottique, par voie horizontale | 76.01 ↔ | Séquestrectomie d'os de la face |
| 30.1X.11 ↔ | Hémilaryngectomie supraglottique, avec résection de la base de la langue | 76.09.10 ↔ | Réostéotomie après réduction de fracture d'os de la face |
| 30.1X.99 ↔ | Hémilaryngectomie, autre | 76.2X.00 ↔ | Excision ou destruction locale de lésion et de tissu d'os de la face, SAP |
| 30.29.00 ↔ | Autre laryngectomie partielle, SAP | 76.2X.10 ↔ | Décortication d'os de la face |
| 30.29.10 ↔ | Crico-hyoïdo-épiglottopexie [CHEP] | 76.2X.11 ↔ | Excision de tissu périostique d'os de la face |
| 30.29.11 ↔ | Cricohyoïdopexie [CHP] | 76.2X.12 ↔ | Résection (ostectomie modelante) d'os de la face |
| 30.29.20 ↔ | Résection laryngo-pharyngée partielle | 76.2X.20 ↔ | Destruction de lésion et de tissu d'os de la face |
| 30.29.21 ↔ | Laryngectomie partielle frontale (Huet) | 76.2X.31 ↔ | Excision d'os pour greffe, os de la face |
| 30.29.22 ↔ | Laryngectomie partielle frontolatérale (Leroux-Robert) | 76.2X.99 ↔ | Excision ou destruction locale de lésion et de tissu d'os de la face, autre |
| 30.29.30 ↔ | Arytenoïdectomie | 76.31.00 ↔ | Mandibulectomie partielle, SAP |
| 30.29.99 ↔ | Autre laryngectomie partielle, autre | 76.31.10 ↔ | Mandibulectomie partielle sans reconstruction |
| 31.1 †↔ | Trachéostomie temporaire | 76.31.21 ↔ | Mandibulectomie partielle avec interruption de continuité et reconstruction alloplastique |
| 31.21 †↔ | Trachéostomie médiastinale | 76.31.29 ↔ | Mandibulectomie partielle avec autre reconstruction |
| 31.29 †↔ | Trachéostomie permanente, autre | 76.31.99 ↔ | Mandibulectomie partielle, autre |
| 31.69.10 ↔ | Laryngoplastie, SAP | 76.39.00 ↔ | Ostectomie partielle d'autre os de la face, SAP |
| 31.69.11 ↔ | Médialisation de laryngoplastie, SAP | 76.39.10 ↔ | Ostectomie partielle d'autre os de la face, reconstruction avec transplant microvascularisé et anastomosé |
| 31.69.12 ↔ | Médialisation de laryngoplastie, thyroplastie de type I | 76.39.11 ↔ | Ostectomie partielle d'autre os de la face, reconstruction des tissus mous et durs |
| 31.69.14 ↔ | Médialisation de laryngoplastie, par voie externe | 76.39.19 ↔ | Ostectomie partielle d'autre os de la face, autre réparation |
| 31.69.20 ↔ | Plastie d'élargissement de la glotte (endolaryngée) | 76.39.99 ↔ | Ostectomie partielle d'autre os de la face, autre |
| 31.69.30 ↔ | Crico-thyroïdopexie | 76.41.00 ↔ | Mandibulectomie totale avec reconstruction simultanée, SAP |
| 31.69.31 ↔ | Arythénoïdopexie | 76.41.10 ↔ | Mandibulectomie totale et reconstruction simultanée, reconstruction avec transplant microvascularisé et anastomosé |
| 31.69.40 ↔ | Construction / révision de néoglote | 76.41.99 ↔ | Mandibulectomie totale avec reconstruction simultanée, autre |
| 31.69.41 ↔ | Réparation du larynx | 76.42 ↔ | Autre mandibulectomie totale |
| 31.69.42 ↔ | Réparation de corde vocale | 76.43.00 ↔ | Autre reconstruction de la mandibule, SAP |
| 31.69.99 ↔ | Autre réparation du larynx, autre | 76.43.10 ↔ | Autre reconstruction de la mandibule avec transplant microvascularisé et anastomosé |
| 31.79.10 †↔ | Plastie d'élargissement d'une trachéostomie | 76.43.11 ↔ | Insertion d'implant CAD pour réparer un défaut mandibulaire simple |
| 38.01 ↔ | Incision de vaisseaux intracrâniens | 76.43.99 ↔ | Autre reconstruction de la mandibule, autre |
| 38.31 ↔ | Résection de vaisseaux intracrâniens, avec anastomose | | |
| 38.61 ↔ | Autre excision de vaisseaux intracrâniens | | |
| 38.81 ↔ | Autre occlusion chirurgicale de vaisseaux intracrâniens | | |
| 40.40 ↔ | Dissection des ganglions lymphatiques cervicaux, SAP | | |
| 40.40 ↔ | Dissection des ganglions lymphatiques cervicaux, SAP | | |
| 40.41.00 ↔ | Dissection radicale des ganglions lymphatiques cervicaux, SAP | | |
| 40.41.00 ↔ | Dissection radicale des ganglions lymphatiques cervicaux, SAP | | |
| 40.41.10 ↔ | Dissection sélective (fonctionnelle) des ganglions lymphatiques cervicaux, abord supraomohyoïde (régions I-III) | | |
| 40.41.10 ↔ | Dissection sélective (fonctionnelle) des ganglions lymphatiques cervicaux, abord supraomohyoïde (régions I-III) | | |
| 40.41.11 ↔ | Dissection sélective (fonctionnelle) des ganglions lymphatiques cervicaux, abord latéral (régions II-IV) | | |

| | | | |
|------------|--|------------|--|
| 76.44.00 ↔ | Ostectomie totale d'autre os de la face avec reconstruction simultanée, SAP | 76.5X.90 ↔ | Autre arthroplastie ou discoplastie de l'articulation temporo-mandibulaire |
| 76.44.10 ↔ | Ostectomie totale d'autre os de la face, reconstruction avec transplant microvascularisé et anastomosé | 76.5X.99 ↔ | Arthroplastie temporo-mandibulaire, autre |
| 76.44.11 ↔ | Ostectomie totale d'autre os de la face, reconstruction avec transplant non vascularisé | 76.5X.99 ↔ | Arthroplastie temporo-mandibulaire, autre |
| 76.44.19 ↔ | Ostectomie totale d'autre os de la face, avec autre reconstruction | 76.61.00 ↔ | Ostéoplastie fermée [ostéotomie] de branche mandibulaire, SAP |
| 76.44.99 ↔ | Ostectomie totale d'autre os de la face avec reconstruction simultanée, autre | 76.61.10 ↔ | Ostéoplastie fermée [ostéotomie] de branche mandibulaire, sans distraction |
| 76.45 ↔ | Autre ostectomie totale d'os de la face | 76.61.20 ↔ | Ostéoplastie fermée [ostéotomie] de branche mandibulaire, avec distraction |
| 76.46.00 ↔ | Autre reconstruction d'autre os de la face, SAP | 76.61.99 ↔ | Ostéoplastie fermée [ostéotomie] de branche mandibulaire, autre |
| 76.46.10 ↔ | Autre reconstruction d'autre os de la face avec transplant microvascularisé et anastomosé | 76.62.00 ↔ | Ostéoplastie ouverte [ostéotomie] de branche mandibulaire, SAP |
| 76.46.99 ↔ | Autre reconstruction d'autre os de la face, autre | 76.62.10 ↔ | Ostéoplastie ouverte [ostéotomie] de branche mandibulaire, sans distraction |
| 76.5X.00 ↔ | Arthroplastie temporo-mandibulaire, SAP | 76.62.20 ↔ | Ostéoplastie ouverte [ostéotomie] de branche mandibulaire, avec distraction |
| 76.5X.00 ↔ | Arthroplastie temporo-mandibulaire, SAP | 76.62.99 ↔ | Ostéoplastie ouverte [ostéotomie] de branche mandibulaire, autre |
| 76.5X.10 ↔ | Condylectomie avec reconstruction de l'articulation temporo-mandibulaire | 76.63.00 ↔ | Ostéoplastie [ostéotomie] du corps de la mandibule, SAP |
| 76.5X.10 ↔ | Condylectomie avec reconstruction de l'articulation temporo-mandibulaire | 76.63.00 ↔ | Ostéoplastie [ostéotomie] du corps de la mandibule, SAP |
| 76.5X.19 ↔ | Condylectomie sur l'articulation temporo-mandibulaire, autre | 76.63.10 ↔ | Ostéoplastie [ostéotomie] de l'os maxillaire de la crête alvéolaire latérale ou avec interruption de continuité frontale, sans distraction |
| 76.5X.19 ↔ | Condylectomie sur l'articulation temporo-mandibulaire, autre | 76.63.10 ↔ | Ostéoplastie [ostéotomie] de l'os maxillaire de la crête alvéolaire latérale ou avec interruption de continuité frontale, sans distraction |
| 76.5X.20 ↔ | Discoplastie avec reconstruction de l'articulation temporo-mandibulaire | 76.63.11 ↔ | Ostéoplastie [ostéotomie] de l'os maxillaire de la crête alvéolaire latérale ou avec interruption de continuité de la branche mandibulaire horizontale, sans distraction |
| 76.5X.20 ↔ | Discoplastie avec reconstruction de l'articulation temporo-mandibulaire | 76.63.11 ↔ | Ostéoplastie [ostéotomie] de l'os maxillaire de la crête alvéolaire latérale ou avec interruption de continuité de la branche mandibulaire horizontale, sans distraction |
| 76.5X.29 ↔ | Discoplastie sur l'articulation temporo-mandibulaire, autre | 76.63.12 ↔ | Ostéoplastie [ostéotomie] pour déplacement du menton, sans distraction |
| 76.5X.29 ↔ | Discoplastie sur l'articulation temporo-mandibulaire, autre | 76.63.12 ↔ | Ostéoplastie [ostéotomie] pour déplacement du menton, sans distraction |
| 76.5X.30 ↔ | Extirpation du disque articulaire [discectomie] avec reconstruction de l'articulation temporo-mandibulaire | 76.63.20 ↔ | Déplacement du processus alvéolaire par distraction horizontale après ostéotomie |
| 76.5X.30 ↔ | Extirpation du disque articulaire [discectomie] avec reconstruction de l'articulation temporo-mandibulaire | 76.63.20 ↔ | Déplacement du processus alvéolaire par distraction horizontale après ostéotomie |
| 76.5X.39 ↔ | Extirpation du disque articulaire [discectomie] de l'articulation temporo-mandibulaire, autre | 76.63.21 ↔ | Déplacement de la mandibule par distraction après ostéotomie sur la branche mandibulaire horizontale |
| 76.5X.39 ↔ | Extirpation du disque articulaire [discectomie] de l'articulation temporo-mandibulaire, autre | 76.63.21 ↔ | Déplacement de la mandibule par distraction après ostéotomie sur la branche mandibulaire horizontale |
| 76.5X.40 ↔ | Réséction du tubercule articulaire de l'articulation temporo-mandibulaire | 76.63.99 ↔ | Ostéoplastie [ostéotomie] du corps de la mandibule, autre |
| 76.5X.40 ↔ | Réséction du tubercule articulaire de l'articulation temporo-mandibulaire | 76.63.99 ↔ | Ostéoplastie [ostéotomie] du corps de la mandibule, autre |
| 76.5X.41 ↔ | Plastie de reconstruction de l'articulation temporo-mandibulaire | 76.64 ↔ | Autre chirurgie orthognathique de la mandibule |
| 76.5X.41 ↔ | Plastie de reconstruction de l'articulation temporo-mandibulaire | 76.65.00 ↔ | Ostéoplastie [ostéotomie] segmentaire de l'os maxillaire, SAP |
| 76.5X.42 ↔ | Stabilisation (limitant la mobilité) de l'articulation temporo-mandibulaire | 76.65.10 ↔ | Ostéoplastie [ostéotomie] segmentaire de l'os maxillaire, sans distraction |
| 76.5X.42 ↔ | Stabilisation (limitant la mobilité) de l'articulation temporo-mandibulaire | 76.65.20 ↔ | Ostéotomie de l'os maxillaire de la crête alvéolaire frontale, avec distraction |
| 76.5X.50 ↔ | Extraction arthroscopique de souris de l'articulation temporo-mandibulaire | 76.65.21 ↔ | Ostéotomie de l'os maxillaire de la crête alvéolaire latérale, avec distraction |
| 76.5X.50 ↔ | Extraction arthroscopique de souris de l'articulation temporo-mandibulaire | 76.65.22 ↔ | Ostéotomie de l'os maxillaire de la crête alvéolaire frontale et latérale en plusieurs segments, avec distraction |
| 76.5X.59 ↔ | Extraction de souris de l'articulation temporo-mandibulaire, autre | 76.65.99 ↔ | Ostéoplastie [ostéotomie] segmentaire de l'os maxillaire, autre |
| 76.5X.59 ↔ | Extraction de souris de l'articulation temporo-mandibulaire, autre | 76.66.00 ↔ | Ostéoplastie [ostéotomie] totale de l'os maxillaire, SAP |
| 76.5X.60 ↔ | Implantation d'endoprothèse dans l'articulation temporo-mandibulaire | | |
| 76.5X.61 ↔ | Remplacement d'endoprothèse dans l'articulation temporo-mandibulaire | | |
| 76.5X.90 ↔ | Autre arthroplastie ou discoplastie de l'articulation temporo-mandibulaire | | |

| | | | |
|------------|--|------------|--|
| 76.66.10 ↔ | Ostéoplastie [ostéotomie] totale de l'os maxillaire, sans distraction | 76.79.11 ↔ | Autre réduction ouverte de fracture de paroi orbitaire latérale |
| 76.66.20 ↔ | Ostéotomie de l'os maxillaire de type Le Fort I d'un seul tenant, avec distraction | 76.79.19 ↔ | Autre réduction ouverte d'autre fracture orbitaire |
| 76.66.21 ↔ | Ostéotomie de l'os maxillaire de type Le Fort I en deux segments, avec distraction | 76.79.20 ↔ | Autre réduction ouverte de fracture de paroi de sinus frontal |
| 76.66.22 ↔ | Ostéotomie de l'os maxillaire de type Le Fort I en trois ou quatre segments, avec distraction | 76.79.30 ↔ | Autre réduction ouverte de fracture naso-ethmoïdale |
| 76.66.30 ↔ | Reconstruction et plastie d'augmentation de l'os maxillaire par greffe d'os total | 76.79.31 ↔ | Autre réduction ouverte de fracture centrolatérale du massif facial |
| 76.66.99 ↔ | Ostéoplastie [ostéotomie] totale de l'os maxillaire, autre | 76.79.39 ↔ | Autre réduction ouverte d'autre fracture latérale du massif facial |
| 76.67 ↔ | Génioplastie de réduction | 76.79.40 ↔ | Autre réduction ouverte de fractures multiples du massif facial |
| 76.68 ↔ | Génioplastie d'augmentation | 76.79.40 ↔ | Autre réduction ouverte de fractures multiples du massif facial |
| 76.69.10 ↔ | Ostéotomie de déplacement du massif facial de type Le Fort II ou Le Fort III, sans distraction | 76.79.99 ↔ | Autre réduction ouverte de fracture d'os de la face, autre |
| 76.69.10 ↔ | Ostéotomie de déplacement du massif facial de type Le Fort II ou Le Fort III, sans distraction | 76.91.00 ↔ | Greffe osseuse d'os de la face, SAP |
| 76.69.20 ↔ | Ostéotomie de déplacement du massif facial de type Le Fort II, avec distraction | 76.91.10 ↔ | Greffe osseuse d'os de la face |
| 76.69.20 ↔ | Ostéotomie de déplacement du massif facial de type Le Fort II, avec distraction | 76.91.99 ↔ | Greffe osseuse d'os de la face, autre |
| 76.69.21 ↔ | Ostéotomie de déplacement du massif facial de type Le Fort II, combinée avec autre ostéotomie, avec distraction | 76.92.30 ↔ | Insertion d'implant CAD pour réparer un défaut maxillaire simple |
| 76.69.21 ↔ | Ostéotomie de déplacement du massif facial de type Le Fort II, combinée avec autre ostéotomie, avec distraction | 76.94 ↔ | Réduction ouverte de luxation temporo-mandibulaire |
| 76.69.21 ↔ | Ostéotomie de déplacement du massif facial de type Le Fort II, combinée avec autre ostéotomie, avec distraction | 78.19.90 ↔ | Réduction fermée de fracture osseuse, autre site spécifié, stabilisation par fixateur externe |
| 76.69.30 ↔ | Ostéotomie de déplacement du massif facial de type Le Fort III, avec distraction | 78.19.91 ↔ | Réduction ouverte de fracture osseuse, autre site spécifié, stabilisation par fixateur externe |
| 76.69.30 ↔ | Ostéotomie de déplacement du massif facial de type Le Fort III, avec distraction | 78.59.00 ↔ | Fixation interne de l'os sans réduction de fracture, autre site spécifié, sauf os de la face, SAP |
| 76.69.40 ↔ | Ostéotomie de déplacement du massif facial de type Le Fort III, combinée avec ostéotomie de type Le Fort I, avec distraction | 78.59.90 ↔ | Révision sans remplacement de matériel d'ostéosynthèse, autre site spécifié, sauf os de la face |
| 76.69.40 ↔ | Ostéotomie de déplacement du massif facial de type Le Fort III, combinée avec ostéotomie de type Le Fort I, avec distraction | 78.59.99 ↔ | Fixation interne de l'os sans réduction de fracture, autre site spécifié, sauf os de la face, autre |
| 76.69.90 ↔ | Autre ostéotomie de déplacement du massif facial | 84.53.00 ↔ | Implantation de dispositif interne d'allongement de membres avec traction cinétique, SAP |
| 76.70 ↔ | Réduction de fracture d'os de la face, SAP | 84.53.10 ↔ | Implantation de dispositif interne d'allongement ou de transport osseux, système non motorisé |
| 76.72 ↔ | Réduction ouverte de fracture de l'os malaire et de l'arcade zygomatique | 84.53.11 ↔ | Implantation de dispositif interne d'allongement ou de transport osseux, système motorisé |
| 76.74 ↔ | Réduction ouverte de fracture du maxillaire | 84.53.99 ↔ | Implantation de dispositif interne d'allongement de membres avec traction cinétique, autre |
| 76.76.00 ↔ | Réduction ouverte de fracture de la mandibule, SAP | 84.54 ↔ | Implantation d'autre dispositif interne d'allongement de membres |
| 76.76.10 ↔ | Réduction ouverte de fracture simple du corps mandibulaire | 86.41.11 ↔ | Excision radicale et étendue de lésion ou de tissu cutané et sous-cutané, sans fermeture primaire de la plaie, à la tête |
| 76.76.11 ↔ | Réduction ouverte de fracture multiple du corps mandibulaire | 86.41.12 ↔ | Excision radicale et étendue de lésion ou de tissu cutané et sous-cutané, sans fermeture primaire de la plaie, au cou |
| 76.76.20 ↔ | Réduction ouverte (abord externe) de fracture unique ou multiple de branche mandibulaire | 86.41.13 ↔ | Excision radicale et étendue de lésion ou de tissu cutané et sous-cutané, sans fermeture primaire de la plaie, à l'épaule et aisselle |
| 76.76.21 ↔ | Réduction ouverte (abord transoral) de fracture unique ou multiple de branche mandibulaire | 86.41.14 ↔ | Excision radicale et étendue de lésion ou de tissu cutané et sous-cutané, sans fermeture primaire de la plaie, au bras et au coude |
| 76.76.30 ↔ | Réduction ouverte (abord transoral ou externe) de fracture de processus articulaire de la mandibule | 86.41.15 ↔ | Excision radicale et étendue de lésion ou de tissu cutané et sous-cutané, sans fermeture primaire de la plaie, à l'avant-bras |
| 76.76.99 ↔ | Réduction ouverte de fracture de la mandibule, autre | 86.41.16 ↔ | Excision radicale et étendue de lésion ou de tissu cutané et sous-cutané, sans fermeture primaire de la plaie, à la main |
| 76.77.00 ↔ | Réduction ouverte de fracture alvéolo-dentaire, SAP | 86.41.17 ↔ | Excision radicale et étendue de lésion ou de tissu cutané et sous-cutané, sans fermeture primaire de la plaie, à la paroi thoracique et au dos |
| 76.77.10 ↔ | Réduction ouverte de fracture alvéolo-dentaire de l'os maxillaire | 86.41.18 ↔ | Excision radicale et étendue de lésion ou de tissu cutané et sous-cutané, sans fermeture primaire de la plaie, à l'abdomen et l'aîne |
| 76.77.11 ↔ | Réduction ouverte de fracture alvéolo-dentaire de la mandibule | | |
| 76.77.99 ↔ | Réduction ouverte de fracture alvéolo-dentaire, autre | | |
| 76.78.11 ↔ | Réduction endoscopique de fracture de paroi antérieure de sinus frontal | | |
| 76.78.20 ↔ | Réduction fermée de fracture orbitaire | | |
| 76.78.21 ↔ | Réduction endoscopique de fracture orbitaire | | |
| 76.79.00 ↔ | Autre réduction ouverte de fracture d'os de la face, SAP | | |
| 76.79.10 ↔ | Autre réduction ouverte de fracture de toit de l'orbite | | |

| | | | |
|------------|--|------------|--|
| 86.41.1A ↔ | Excision radicale et étendue de lésion ou de tissu cutané et sous-cutané, sans fermeture primaire de la plaie, aux fesses | 86.43.18 ↔ | Excision radicale et étendue de lésion ou de tissu cutané et sous-cutané, avec recouvrement plastique, à l'abdomen et à l'aîne |
| 86.41.1B ↔ | Excision radicale et étendue de lésion ou de tissu cutané et sous-cutané, sans fermeture primaire de la plaie, à la cuisse et au genou | 86.43.1A ↔ | Excision radicale et étendue de lésion ou de tissu cutané et sous-cutané, avec recouvrement plastique, aux fesses |
| 86.41.1C ↔ | Excision radicale et étendue de lésion ou de tissu cutané et sous-cutané, sans fermeture primaire de la plaie, à la jambe | 86.43.1B ↔ | Excision radicale et étendue de lésion ou de tissu cutané et sous-cutané, avec recouvrement plastique, à la cuisse/au genou |
| 86.41.1D ↔ | Excision radicale et étendue de lésion ou de tissu cutané et sous-cutané, sans fermeture primaire de la plaie, au pied | 86.43.1C ↔ | Excision radicale et étendue de lésion ou de tissu cutané et sous-cutané, avec recouvrement plastique, à la jambe |
| 86.42.11 ↔ | Excision radicale et étendue de lésion ou de tissu cutané et sous-cutané, avec fermeture primaire de la plaie, à la tête | 86.43.1D ↔ | Excision radicale et étendue de lésion ou de tissu cutané et sous-cutané, avec recouvrement plastique, au pied |
| 86.42.12 ↔ | Excision radicale et étendue de lésion ou de tissu cutané et sous-cutané, avec fermeture primaire de la plaie, au cou | 86.6B.11 ↔ | Grefe autologue de peau d'épaisseur partielle, non étendue, à la tête |
| 86.42.13 ↔ | Excision radicale et étendue de lésion ou de tissu cutané et sous-cutané, avec fermeture primaire de la plaie, à l'épaule et aisselle | 86.6B.12 ↔ | Grefe autologue de peau d'épaisseur partielle, non étendue, au cou |
| 86.42.14 ↔ | Excision radicale et étendue de lésion ou de tissu cutané et sous-cutané, avec fermeture primaire de la plaie, au bras et au coude | 86.6B.13 ↔ | Grefe autologue de peau d'épaisseur partielle, non étendue, à l'épaule et à l'aisselle |
| 86.42.15 ↔ | Excision radicale et étendue de lésion ou de tissu cutané et sous-cutané, avec fermeture primaire de la plaie, à l'avant-bras | 86.6B.14 ↔ | Grefe autologue de peau d'épaisseur partielle, non étendue, au bras et au coude |
| 86.42.16 ↔ | Excision radicale et étendue de lésion ou de tissu cutané et sous-cutané, avec fermeture primaire de la plaie, à la main | 86.6B.15 ↔ | Grefe autologue de peau d'épaisseur partielle, non étendue, à l'avant-bras |
| 86.42.17 ↔ | Excision radicale et étendue de lésion ou de tissu cutané et sous-cutané, avec fermeture primaire de la plaie, à la paroi thoracique et au dos | 86.6B.17 ↔ | Grefe autologue de peau d'épaisseur partielle, non étendue, à la paroi thoracique et au dos |
| 86.42.18 ↔ | Excision radicale et étendue de lésion ou de tissu cutané et sous-cutané, avec fermeture primaire de la plaie, à l'abdomen et à l'aîne | 86.6B.18 ↔ | Grefe autologue de peau d'épaisseur partielle, non étendue, à l'abdomen et à l'aîne |
| 86.42.1A ↔ | Excision radicale et étendue de lésion ou de tissu cutané et sous-cutané, avec fermeture primaire de la plaie, aux fesses | 86.6B.1A ↔ | Grefe autologue de peau d'épaisseur partielle, non étendue, aux fesses |
| 86.42.1B ↔ | Excision radicale et étendue de lésion ou de tissu cutané et sous-cutané, avec fermeture primaire de la plaie, à la cuisse et au genou | 86.6B.1B ↔ | Grefe autologue de peau d'épaisseur partielle, non étendue, à la cuisse et au genou |
| 86.42.1C ↔ | Excision radicale et étendue de lésion ou de tissu cutané et sous-cutané, avec fermeture primaire de la plaie, à la jambe | 86.6B.1C ↔ | Grefe autologue de peau d'épaisseur partielle, non étendue, à la jambe |
| 86.42.1D ↔ | Excision radicale et étendue de lésion ou de tissu cutané et sous-cutané, avec fermeture primaire de la plaie, au pied | 86.6B.1D ↔ | Grefe autologue de peau d'épaisseur partielle, non étendue, au pied |
| 86.43.11 ↔ | Excision radicale et étendue de lésion ou de tissu cutané et sous-cutané, avec recouvrement plastique, à la tête | 86.6B.21 ↔ | Grefe autologue de peau d'épaisseur partielle, étendue, à la tête |
| 86.43.12 ↔ | Excision radicale et étendue de lésion ou de tissu cutané et sous-cutané, avec recouvrement plastique, au cou | 86.6B.22 ↔ | Grefe autologue de peau d'épaisseur partielle, étendue, au cou |
| 86.43.13 ↔ | Excision radicale et étendue de lésion ou de tissu cutané et sous-cutané, avec recouvrement plastique, à l'épaule et aisselle | 86.6B.23 ↔ | Grefe autologue de peau d'épaisseur partielle, étendue, à l'épaule et à l'aisselle |
| 86.43.14 ↔ | Excision radicale et étendue de lésion ou de tissu cutané et sous-cutané, avec recouvrement plastique, au bras et au coude | 86.6B.24 ↔ | Grefe autologue de peau d'épaisseur partielle, étendue, au bras et au coude |
| 86.43.15 ↔ | Excision radicale et étendue de lésion ou de tissu cutané et sous-cutané, avec recouvrement plastique, à l'avant-bras | 86.6B.25 ↔ | Grefe autologue de peau d'épaisseur partielle, étendue, à l'avant-bras |
| 86.43.16 ↔ | Excision radicale et étendue de lésion ou de tissu cutané et sous-cutané, avec recouvrement plastique, à la main | 86.6B.27 ↔ | Grefe autologue de peau d'épaisseur partielle, étendue, à la paroi thoracique et au dos |
| 86.43.17 ↔ | Excision radicale et étendue de lésion ou de tissu cutané et sous-cutané, avec recouvrement plastique, à la paroi thoracique et au dos | 86.6B.28 ↔ | Grefe autologue de peau d'épaisseur partielle, étendue, à l'abdomen et à l'aîne |
| | | 86.6B.2A ↔ | Grefe autologue de peau d'épaisseur partielle, étendue, aux fesses |
| | | 86.6B.2B ↔ | Grefe autologue de peau d'épaisseur partielle, étendue, à la cuisse et au genou |
| | | 86.6B.2C ↔ | Grefe autologue de peau d'épaisseur partielle, étendue, à la jambe |
| | | 86.6B.2D ↔ | Grefe autologue de peau d'épaisseur partielle, étendue, au pied |
| | | 86.83.11 ↔ | Réduction de tissu adipeux, tête et cou |
| | | 86.83.12 ↔ | Réduction de tissu adipeux, épaule et bras |
| | | 86.83.13 ↔ | Réduction de tissu adipeux, avant-bras |
| | | 86.83.14 ↔ | Réduction de tissu adipeux, main |
| | | 86.83.1A ↔ | Réduction de tissu adipeux, région abdominale |
| | | 86.83.1B ↔ | Réduction de tissu adipeux, dos et flancs |
| | | 86.83.1C ↔ | Réduction de tissu adipeux, région abdominale, flancs ainsi que dos simultanément |
| | | 86.83.1D ↔ | Réduction de tissu adipeux, région inguino-génitale |
| | | 86.83.1E ↔ | Réduction de tissu adipeux, fesses |
| | | 86.83.1F ↔ | Réduction de tissu adipeux, cuisses |
| | | 86.83.1G ↔ | Réduction de tissu adipeux, jambe et pied |

Procédure D25-4

| | | | |
|------------|--|------------|---|
| 02.05.11 ↔ | Insertion d'un implant CAD au niveau des os de la boîte crânienne sans participation des os de la face, défaut important ou complexe | 76.92.20 ↔ | Insertion d'un implant CAD au niveau des os de la face, sans participation de la boîte crânienne, jusqu'à 2 régions |
| 02.05.20 ↔ | Insertion d'un implant CAD au niveau des os de la boîte crânienne avec participation orbitaire, temporale ou frontale, jusqu'à 2 régions | 76.92.21 ↔ | Insertion d'un implant CAD au niveau des os de la face, sans participation de la boîte crânienne, 3 régions et plus |
| 02.05.30 ↔ | Insertion d'un implant CAD au niveau des os de la boîte crânienne avec participation de plusieurs régions de la face, 3 régions et plus | 76.92.31 ↔ | Insertion d'implant CAD pour réparer un défaut maxillaire important ou complexe |
| 76.43.12 ↔ | Insertion d'implant CAD pour réparer un défaut mandibulaire important ou complexe | | |

Procédure D25-5

| | | | |
|------------|---|------------|---|
| 01.12.00 ↔ | Biopsie de méninges cérébrales à ciel ouvert, SAP | 01.24.3G ↔ | Abord de la base du crâne, voie transnasale-transptérygoïdienne |
| 01.12.10 ↔ | Biopsie stéréotaxique de méninges cérébrales, à ciel ouvert | 01.24.99 ↔ | Autre craniotomie, autre |
| 01.12.99 ↔ | Biopsie de méninges cérébrales à ciel ouvert, autre | 01.25.00 ↔ | Autre craniectomie, SAP |
| 01.14.00 ↔ | Biopsie du cerveau à ciel ouvert, SAP | 01.25.10 ↔ | Autre craniectomie avec décompression |
| 01.14.10 ↔ | Biopsie stéréotaxique du cerveau à ciel ouvert | 01.25.11 ↔ | Autre craniectomie pour évacuation d'hématome épidual |
| 01.14.99 ↔ | Biopsie du cerveau à ciel ouvert, autre | 01.25.12 ↔ | Autre craniectomie pour évacuation d'empyème épidual |
| 01.15 ↔ | Biopsie du crâne | 01.25.13 ↔ | Autre craniectomie, extraction de corps étranger des os crâniens ou de l'espace épidual |
| 01.21 ↔ | Incision et drainage de sinus crânien | 01.25.14 ↔ | Autre craniectomie, insertion de matériel alloplastique ou de réservoir médicamenteux dans les os crâniens ou l'espace épidual |
| 01.24.00 ↔ | Autre craniotomie, SAP | 01.25.19 ↔ | Autre craniectomie pour drainage de liquide épidual ou pour d'autres raisons |
| 01.24.10 ↔ | Autre craniotomie avec décompression | 01.25.20 ↔ | Autre craniectomie, retranscraniectomie avec mise en place de drain |
| 01.24.11 ↔ | Autre craniotomie pour évacuation d'hématome épidual | 01.25.21 ↔ | Autre craniotomie, retranscraniectomie pour ablation de matériel alloplastique ou de réservoir médicamenteux des os crâniens ou de l'espace épidual |
| 01.24.12 ↔ | Autre craniotomie pour évacuation d'empyème épidual | 01.25.99 ↔ | Autre craniectomie, autre |
| 01.24.13 ↔ | Autre craniotomie, insertion de matériel alloplastique ou de réservoir médicamenteux dans les os crâniens ou l'espace épidual | 01.26 ↔ | Insertion et remplacement de cathéter dans la cavité crânienne ou le tissu cérébral |
| 01.24.14 ↔ | Autre craniotomie, ablation de matériel alloplastique ou de réservoir médicamenteux des os crâniens ou de l'espace épidual | 01.28 ↔ | Insertion de cathéter(s) intracrâniens par trou(s) de trépan |
| 01.24.15 ↔ | Autre craniotomie, extraction de corps étranger des os crâniens ou de l'espace épidual | 01.29.00 ↔ | Révision sans remplacement de cathéter(s) de la cavité crânienne ou de tissu cérébral, SAP |
| 01.24.16 ↔ | Autre craniotomie pour autre drainage de liquide épidual ou pour d'autres raisons | 01.29.10 ↔ | Révision stéréotaxique sans remplacement de cathéters intracérébraux pour perfusion intraventriculaire |
| 01.24.20 ↔ | Craniotomie, abord par la calotte crânienne, SAP | 01.29.99 ↔ | Révision sans remplacement de cathéter(s) de la cavité crânienne ou de tissu cérébral, autre |
| 01.24.21 ↔ | Trépanation de la calotte crânienne comme voie d'abord | 01.31.00 ↔ | Incision des méninges cérébrales, SAP |
| 01.24.22 ↔ | Craniotomie stéréotaxique, abord par la calotte crânienne | 01.31.10 ↔ | Incision des méninges cérébrales pour évacuation d'un hématome sous-dural (hygrome) |
| 01.24.29 ↔ | Craniotomie, abord par la calotte crânienne, autre | 01.31.11 ↔ | Incision des méninges cérébrales pour évacuation d'un empyème sous-dural |
| 01.24.30 ↔ | Abord de la base du crâne, SAP | 01.31.20 ↔ | Incision des méninges cérébrales pour drainage de liquide sous-dural et sous-arachnoïdien |
| 01.24.31 ↔ | Abord de la base du crâne, voie transorale | 01.31.99 ↔ | Incision des méninges cérébrales, autre |
| 01.24.32 ↔ | Abord de la base du crâne, voie transorale, avec division du voile du palais | 01.39.00 ↔ | Autre incision du cerveau, SAP |
| 01.24.33 ↔ | Abord de la base du crâne, voie transorale, avec division du voile du palais ainsi que du palais osseux | 01.39.10 ↔ | Autre incision du cerveau pour évacuation d'hématome intracérébral |
| 01.24.34 ↔ | Abord de la base du crâne, voie transsphénoïdale | 01.39.11 ↔ | Autre incision du cerveau pour évacuation d'abcès intracérébral |
| 01.24.35 ↔ | Abord de la base du crâne, voie transethmoïdale | 01.39.19 ↔ | Autre incision du cerveau, évacuation d'autre liquide intracérébral |
| 01.24.36 ↔ | Abord de la base du crâne, voie transmastoïdienne | 01.39.20 ↔ | Autre incision du cerveau, évacuation stéréotaxique d'hématome intracrânien |
| 01.24.37 ↔ | Abord de la base du crâne, voie translabyrinthique | 01.39.21 ↔ | Autre incision du cerveau, évacuation stéréotaxique d'abcès intracrânien |
| 01.24.38 ↔ | Abord de la base du crâne, voie transpyramidale | | |
| 01.24.39 ↔ | Abord de la base du crâne, autre | | |
| 01.24.3A ↔ | Abord de la base du crâne, voie transcondyloïde | | |
| 01.24.3B ↔ | Abord de la base du crâne, voie transorbitaire | | |
| 01.24.3C ↔ | Abord de la base du crâne, avec ostéotomie type Le Fort I | | |
| 01.24.3D ↔ | Abord de la base du crâne, voie transnasale-transcribriforme | | |
| 01.24.3E ↔ | Abord de la base du crâne, voie transnasale-transclivale | | |
| 01.24.3F ↔ | Abord de la base du crâne, voie transorale-transclivale | | |

| | | | |
|------------|---|------------|---|
| 01.39.29 ↔ | Autre incision du cerveau, évacuation stéréotaxique d'autre liquide intracrânien | 02.06.20 ↔ | Reconstruction de la boîte crânienne sans participation des os faciaux, avec un implant simple (ciment osseux, matériau alloplastique) |
| 01.39.30 ↔ | Autre incision du cerveau, extraction de corps étranger intracérébral | 02.06.30 ↔ | Reconstruction de la boîte crânienne et des os faciaux avec un implant simple (ciment osseux, matériau alloplastique) |
| 01.39.40 ↔ | Mise en place de dispositif de drainage externe de liquide céphalo-rachidien (ventriculaire, cisternal, sous-dural) | 02.06.99 ↔ | Ostéoplastie crânienne, autre |
| 01.39.41 ↔ | Mise en place de réservoir de liquide céphalo-rachidien (ventriculaire, cisternal, sous-dural) | 02.07 ↔ | Enlèvement de plaque crânienne |
| 01.39.42 ↔ | Enlèvement de réservoir de liquide céphalo-rachidien (ventriculaire, cisternal, sous-dural) | 02.11 ↔ | Suture simple de la dure-mère cérébrale |
| 01.39.50 ↔ | Enlèvement d'implant intracrânien | 02.12.00 ↔ | Autre réparation de méninges cérébrales, SAP |
| 01.39.99 ↔ | Autre incision du cerveau, autre | 02.12.10 ↔ | Autre réparation de méninges cérébrales sans cranioplastie |
| 01.41 ↔ | Opération du thalamus | 02.12.20 ↔ | Autre réparation de méninges cérébrales avec cranioplastie |
| 01.42 ↔ | Opération du globus pallidum | 02.12.21 ↔ | Autre duroplastie avec cranioplastie de la convexité |
| 01.51.00 ↔ | Excision et destruction de lésion ou tissu du cerveau et des méninges cérébrales, SAP | 02.12.22 ↔ | Autre duroplastie avec cranioplastie de la charnière crânio-cervicale |
| 01.51.10 ↔ | Excision de tissu tumoral des méninges cérébrales avec préparation de tissus adjacents infiltrés | 02.12.31 ↔ | Duroplastie fronto-basale avec lambeau pédiculé |
| 01.51.19 ↔ | Excision de tissu ou de lésion méningée cérébrale, autre | 02.12.99 ↔ | Autre réparation de méninges cérébrales, autre |
| 01.51.21 ↔ | Excision de tissu intracérébral de tumeur primaire | 02.13 ↔ | Ligature de vaisseaux méningés |
| 01.51.22 ↔ | Excision de tissu intracérébral de tumeur d'origine non cérébrale | 02.14 ↔ | Excision du plexus choroïde |
| 01.51.29 ↔ | Excision de lésion ou tissu du cerveau, autre | 02.2 ↔ | Ventriculostomie |
| 01.51.31 ↔ | Destruction de lésion ou de tissu des méninges | 02.31 ↔ | Drainage ventriculaire vers les structures de la tête et du cou |
| 01.51.41 ↔ | Destruction de tissu intracérébral de tumeur primaire | 02.32 ↔ | Drainage ventriculaire vers le système circulatoire |
| 01.51.42 ↔ | Destruction de tissu intracérébral de tumeur d'origine non cérébrale | 02.33 ↔ | Drainage ventriculaire vers la cavité thoracique |
| 01.51.49 ↔ | Destruction de tissus ou de lésion du cerveau, autre | 02.34 ↔ | Drainage ventriculaire vers la cavité et les organes abdominaux |
| 01.52.00 ↔ | Hémisphérectomie, SAP | 02.35 ↔ | Drainage ventriculaire vers le système urinaire |
| 01.52.10 ↔ | Hémisphérectomie, tissu intracérébral de tumeur cérébrale primaire | 02.39 ↔ | Autres drainages ventriculaires |
| 01.52.11 ↔ | Hémisphérectomie, tissu intracérébral de tumeur cérébrale d'origine non cérébrale | 02.41.00 ↔ | Irrigation et exploration de drain ventriculaire, SAP |
| 01.52.99 ↔ | Hémisphérectomie, autre | 02.41.10 ↔ | Irrigation et exploration de drain ventriculaire, partie centrale |
| 01.53.00 ↔ | Lobectomie du cerveau, SAP | 02.41.20 ↔ | Irrigation et exploration de drain ventriculaire, partie périphérique |
| 01.53.10 ↔ | Lobectomie du cerveau, tissu intracérébral de tumeur cérébrale primaire | 02.41.99 ↔ | Irrigation et exploration de drain ventriculaire, autre |
| 01.53.11 ↔ | Lobectomie du cerveau, tissu intracérébral de tumeur cérébrale d'origine non cérébrale | 02.42.00 ↔ | Réinsertion de drain ventriculaire, SAP |
| 01.53.99 ↔ | Lobectomie du cerveau, autre | 02.42.10 ↔ | Réinsertion de drain ventriculaire, partie centrale |
| 01.59 ↔ | Autre excision et destruction de tissus cérébraux ou méninges, autre | 02.42.20 ↔ | Réinsertion de drain ventriculaire, partie périphérique |
| 01.6X.10 ↔ | Excision et destruction de tissu tumoral de la base du crâne | 02.42.99 ↔ | Réinsertion de drain ventriculaire, autre |
| 01.6X.11 ↔ | Excision et destruction de tissu tumoral de la calotte crânienne | 02.43 ↔ | Ablation de drain ventriculaire |
| 01.6X.20 ↔ | Excision et destruction d'autre tissu pathologique de la base du crâne | 02.91 ↔ | Libération d'adhérences corticales |
| 01.6X.21 ↔ | Excision et destruction d'autre tissu pathologique de la calotte crânienne | 02.92 ↔ | Réparation du cerveau |
| 01.6X.22 ↔ | Excision et destruction d'autre tissu pathologique de la base et de la calotte crâniennes avec méninges | 02.93.30 ↔ | Implantation ou remplacement d'électrodes pour neurostimulation intracrânienne, SAP |
| 02.01 ↔ | Ouverture de suture crânienne | 02.93.31 ↔ | Implantation ou remplacement de micro-électrodes temporaires de dérivation et de stimulation monoculaire |
| 02.02 ↔ | Élévation de fragments osseux résultant de fracture du crâne | 02.93.32 ↔ | Implantation ou remplacement de micro-électrodes temporaires de dérivation et de stimulation multiloculaire |
| 02.03 ↔ | Confection de volet osseux crânien | 02.93.33 ↔ | Implantation ou remplacement de micro-électrodes permanentes de dérivation et de stimulation monoculaire |
| 02.04.00 ↔ | Grefte d'os crânien, SAP | 02.93.34 ↔ | Implantation ou remplacement de micro-électrodes permanentes de dérivation et de stimulation multiloculaire |
| 02.04.10 ↔ | Grefte d'os crânien, voûte du crâne | 02.93.39 ↔ | Implantation ou remplacement d'électrodes pour neurostimulation intracrânienne, autre |
| 02.04.99 ↔ | Grefte d'os crânien, autre | 02.93.40 ↔ | Révision sans remplacement d'électrodes pour neurostimulation intracrânienne, SAP |
| 02.05.00 ↔ | Insertion de plaques osseuses crâniennes, SAP | 02.93.41 ↔ | Révision sans remplacement d'électrodes pour neurostimulation intracrânienne, stéréotaxique, système permanent à une électrode pour stimulation permanente |
| 02.05.10 ↔ | Insertion d'un implant CAD au niveau des os de la boîte crânienne sans participation des os de la face, défaut simple | 02.93.42 ↔ | Révision sans remplacement d'électrodes pour neurostimulation intracrânienne, stéréotaxique, système permanent à plusieurs électrodes pour stimulation permanente |
| 02.05.41 ↔ | Réinsertion de plaque osseuse autologue au niveau de la boîte crânienne | | |
| 02.05.99 ↔ | Insertion de plaques osseuses crâniennes, autre | | |
| 02.06.00 ↔ | Autre ostéoplastie crânienne, SAP | | |
| 02.06.10 ↔ | Cranioplastie fronto-orbitaire pour transposition | | |

| | |
|---|--|
| 02.93.49 ↔ Révision sans remplacement d'électrodes pour neurostimulation intracrânienne, autre | 16.51.00 ↔ Exentération d'orbite avec ablation de structure adjacente, SAP |
| 02.93.51 ↔ Enlèvement des électrodes pour neurostimulation intracrânienne | 16.51.00 ↔ Exentération d'orbite avec ablation de structure adjacente, SAP |
| 02.99.10 ↔ Interventions stéréotaxiques au niveau du liquide céphalo-rachidien | 16.51.10 ↔ Exentération d'orbite avec ablation de structure adjacente, avec conservation de la peau palpébrale |
| 02.99.11 ↔ Implantation et explantation stéréotaxique de matériel radioactif en tant qu'intervention indépendante | 16.51.10 ↔ Exentération d'orbite avec ablation de structure adjacente, avec conservation de la peau palpébrale |
| 02.99.12 ↔ Implantation stéréotaxique de tissus dans le crâne, le cerveau et les méninges cérébrales | 16.51.11 ↔ Exentération d'orbite avec ablation de structure adjacente, sans conservation de la peau palpébrale |
| 02.99.13 ↔ Instillation stéréotaxique de médicaments en tant qu'intervention indépendante | 16.51.11 ↔ Exentération d'orbite avec ablation de structure adjacente, sans conservation de la peau palpébrale |
| 02.99.14 ↔ Implantation, révision ou remplacement stéréotaxique de cathéter(s) intracérébral(aux) pour perfusion intraventriculaire | 16.51.99 ↔ Exentération d'orbite avec ablation de structure adjacente, autre |
| 02.99.20 ↔ Conversion d'une dérivation (drainage) de liquide céphalo-rachidien en une dérivation multiple | 16.51.99 ↔ Exentération d'orbite avec ablation de structure adjacente, autre |
| 02.99.29 ↔ Autre révision et enlèvement de dérivation de liquide céphalo-rachidien | 16.52.00 ↔ Exentération d'orbite avec enlèvement thérapeutique d'os de l'orbite, SAP |
| 02.99.30 ↔ Implantation ou remplacement de capteur de mesure intracrânien | 16.52.00 ↔ Exentération d'orbite avec enlèvement thérapeutique d'os de l'orbite, SAP |
| 02.99.31 ↔ Révision sans remplacement de capteur de mesure intracrânien | 16.52.10 ↔ Exentération d'orbite avec enlèvement thérapeutique d'os de l'orbite, avec conservation de la peau palpébrale |
| 02.99.40 ↔ Implantation ou remplacement de neuroprothèse | 16.52.10 ↔ Exentération d'orbite avec enlèvement thérapeutique d'os de l'orbite, avec conservation de la peau palpébrale |
| 02.99.41 ↔ Révision sans remplacement de neuroprothèse | 16.52.11 ↔ Exentération d'orbite avec enlèvement thérapeutique d'os de l'orbite, sans conservation de la peau palpébrale |
| 02.99.50 ↔ Implantation et enlèvement de système de cathéter à ballonnet pour brachythérapie intracérébrale | 16.52.11 ↔ Exentération d'orbite avec enlèvement thérapeutique d'os de l'orbite, sans conservation de la peau palpébrale |
| 02.99.90 ↔ Autre opération stéréotaxique du crâne, du cerveau et des méninges cérébrales | 16.52.11 ↔ Exentération d'orbite avec enlèvement thérapeutique d'os de l'orbite, sans conservation de la peau palpébrale |
| 04.01.00 ↔ Excision de neurinome du nerf auditif, SAP | 16.52.99 ↔ Exentération d'orbite avec enlèvement thérapeutique d'os de l'orbite, autre |
| 04.01.10 ↔ Excision de neurinome du nerf auditif par craniotomie | 16.52.99 ↔ Exentération d'orbite avec enlèvement thérapeutique d'os de l'orbite, autre |
| 04.01.11 ↔ Excision de neurinome du nerf auditif, par voie translabrynthique | 16.59.00 ↔ Autre exentération d'orbite, SAP |
| 04.01.99 ↔ Excision de neurinome du nerf auditif, autre | 16.59.00 ↔ Autre exentération d'orbite, SAP |
| 04.76 ↔ Réparation de traumatisme ancien de nerf crânien et périphérique | 16.59.10 ↔ Autre exentération d'orbite avec conservation de la peau palpébrale |
| 04.79.09 ↔ Autre plastie de nerf, autre | 16.59.10 ↔ Autre exentération d'orbite avec conservation de la peau palpébrale |
| 04.79.10 ↔ Transplantation ainsi que transposition de nerf cérébral extracrânien avec suture épineurale | 16.59.11 ↔ Autre exentération d'orbite sans conservation de la peau palpébrale |
| 04.79.11 ↔ Transplantation ainsi que transposition du plexus brachial avec suture épineurale | 16.59.11 ↔ Autre exentération d'orbite sans conservation de la peau palpébrale |
| 04.79.12 ↔ Transplantation ainsi que transposition de nerf de l'épaule avec suture épineurale | 16.59.99 ↔ Autre exentération d'orbite, autre |
| 04.79.13 ↔ Transplantation ainsi que transposition de nerf du bras et de la main avec suture épineurale | 16.59.99 ↔ Autre exentération d'orbite, autre |
| 04.79.14 ↔ Transplantation ainsi que transposition de nerf du tronc et du membre inférieur avec suture épineurale | 21.72 ↔ Réduction ouverte de fracture du nez |
| 04.79.19 ↔ Transplantation ainsi que transposition d'autre nerf avec suture épineurale | 22.79.00 ↔ Autre réparation de sinus paranasal, SAP |
| 04.79.20 ↔ Transplantation ainsi que transposition de nerf avec suture interfasciculaire | 22.79.10 ↔ Réparation de l'os frontal |
| 04.79.21 ↔ Transplantation ainsi que transposition de nerf cérébral extracrânien avec suture interfasciculaire | 22.79.11 ↔ Réparation ou cranialisation de paroi de sinus frontal |
| 04.79.22 ↔ Transplantation ainsi que transposition du plexus brachial avec suture interfasciculaire | 22.79.19 ↔ Autre réparation de sinus paranasal, autre |
| 04.79.23 ↔ Transplantation ainsi que transposition de nerf de l'épaule avec suture interfasciculaire | 24.2X.10 ↔ Gingivoplastie avec greffe ou implant |
| 04.79.24 ↔ Transplantation ainsi que transposition de nerf du bras et de la main avec suture interfasciculaire | 24.2X.99 ↔ Gingivoplastie, autre |
| 04.79.25 ↔ Transplantation ainsi que transposition de nerf du tronc et du membre inférieur avec suture interfasciculaire | 24.4X.00 ↔ Excision de lésion dentaire d'un maxillaire, SAP |
| 04.79.29 ↔ Transplantation ainsi que transposition d'autre nerf avec suture interfasciculaire | 24.4X.10 ↔ Excision de lésion dentaire d'un maxillaire par ouverture de l'antré maxillaire ou du plancher nasal |
| 07.62 ↔ Excision partielle de l'hypophyse, voie transphénoïdale | 24.4X.11 ↔ Excision de lésion dentaire d'un maxillaire avec représentation du nerf |
| 07.65 ↔ Excision totale de l'hypophyse, voie transphénoïdale | 24.4X.99 ↔ Excision de lésion dentaire d'un maxillaire, autre |
| | 24.5X.00 ↔ Alvéoloplastie, SAP |
| | 24.5X.10 ↔ Alvéoloplastie avec greffe |
| | 24.5X.99 ↔ Alvéoloplastie, autre |
| | 24.91.10 ↔ Plastie vestibulaire |
| | 24.91.11 ↔ Abaissement du plancher buccal |
| | 24.91.99 ↔ Extension ou approfondissement du sillon buccolabial ou lingual, autre |
| | 25.02 ↔ Biopsie ouverte de la langue |
| | 25.1 ↔ Excision ou destruction de lésion ou tissu de la langue |

| | |
|---|---|
| 25.2X.00 ↔ Glossectomie partielle, SAP | 25.3X.14 ↔ Glossectomie totale, par voie transorale, reconstruction avec greffon libre microvascularisé et anastomosé |
| 25.2X.09 ↔ Glossectomie partielle, autre | 25.3X.19 ↔ Glossectomie totale, par voie transorale, autre reconstruction |
| 25.2X.10 ↔ Glossectomie partielle, par voie transorale, SAP | 25.3X.20 ↔ Glossectomie totale, par voie transmandibulaire, SAP |
| 25.2X.11 ↔ Glossectomie partielle, par voie transorale, sans reconstruction | 25.3X.21 ↔ Glossectomie totale, par voie transmandibulaire, sans reconstruction |
| 25.2X.12 ↔ Glossectomie partielle, par voie transorale, reconstruction avec lambeau muqueux local | 25.3X.22 ↔ Glossectomie totale, par voie transmandibulaire, reconstruction avec lambeau muqueux local |
| 25.2X.13 ↔ Glossectomie partielle, par voie transorale, reconstruction avec lambeau myocutané | 25.3X.23 ↔ Glossectomie totale, par voie transmandibulaire, reconstruction avec lambeau myocutané |
| 25.2X.14 ↔ Glossectomie partielle, par voie transorale, reconstruction avec greffon libre microvascularisé et anastomosé | 25.3X.24 ↔ Glossectomie totale, par voie transmandibulaire, reconstruction avec greffon libre microvascularisé et anastomosé |
| 25.2X.19 ↔ Glossectomie partielle, par voie transorale, autre reconstruction | 25.3X.29 ↔ Glossectomie totale, par voie transmandibulaire, autre reconstruction |
| 25.2X.20 ↔ Glossectomie partielle, par voie transmandibulaire, SAP | 25.3X.30 ↔ Pelviglossectomie totale, par voie transorale, SAP |
| 25.2X.21 ↔ Glossectomie partielle, par voie transmandibulaire, sans reconstruction | 25.3X.31 ↔ Pelviglossectomie totale, par voie transorale, sans reconstruction |
| 25.2X.22 ↔ Glossectomie partielle, par voie transmandibulaire, reconstruction avec lambeau muqueux local | 25.3X.32 ↔ Pelviglossectomie totale, par voie transorale, reconstruction avec lambeau muqueux local |
| 25.2X.23 ↔ Glossectomie partielle, par voie transmandibulaire, reconstruction avec lambeau myocutané | 25.3X.33 ↔ Pelviglossectomie totale, par voie transorale, reconstruction avec lambeau myocutané |
| 25.2X.24 ↔ Glossectomie partielle, par voie transmandibulaire, reconstruction avec greffon libre microvascularisé et anastomosé | 25.3X.34 ↔ Pelviglossectomie totale, par voie transorale, reconstruction avec greffon libre microvascularisé et anastomosé |
| 25.2X.29 ↔ Glossectomie partielle, par voie transmandibulaire, autre reconstruction | 25.3X.39 ↔ Pelviglossectomie totale, par voie transorale, autre reconstruction |
| 25.2X.30 ↔ Pelviglossectomie, par voie transorale, SAP | 25.3X.40 ↔ Pelviglossectomie totale, par voie transmandibulaire, SAP |
| 25.2X.31 ↔ Pelviglossectomie, par voie transorale, sans reconstruction | 25.3X.41 ↔ Pelviglossectomie totale, par voie transmandibulaire, sans reconstruction |
| 25.2X.32 ↔ Pelviglossectomie, par voie transorale, reconstruction avec lambeau muqueux local | 25.3X.42 ↔ Pelviglossectomie totale, par voie transmandibulaire, reconstruction avec lambeau muqueux local |
| 25.2X.33 ↔ Pelviglossectomie, par voie transorale, reconstruction avec lambeau myocutané | 25.3X.43 ↔ Pelviglossectomie totale, par voie mandibulaire, reconstruction avec lambeau myocutané |
| 25.2X.34 ↔ Pelviglossectomie, par voie transorale, reconstruction avec greffon libre microvascularisé et anastomosé | 25.3X.44 ↔ Pelviglossectomie totale, par voie transmandibulaire, reconstruction avec greffon libre microvascularisé et anastomosé |
| 25.2X.39 ↔ Pelviglossectomie, par voie transorale, autre reconstruction | 25.3X.49 ↔ Pelviglossectomie totale, par voie transmandibulaire, autre reconstruction |
| 25.2X.40 ↔ Pelviglossectomie, par voie transmandibulaire, SAP | 25.3X.50 ↔ Pelviglossomandibulectomie totale, SAP |
| 25.2X.41 ↔ Pelviglossectomie, par voie transmandibulaire, sans reconstruction | 25.3X.51 ↔ Pelviglossomandibulectomie totale, sans reconstruction |
| 25.2X.42 ↔ Pelviglossectomie, par voie transmandibulaire, reconstruction avec lambeau muqueux local | 25.3X.52 ↔ Pelviglossomandibulectomie totale, reconstruction avec lambeau muqueux local |
| 25.2X.43 ↔ Pelviglossectomie, par voie transmandibulaire, reconstruction avec lambeau myocutané | 25.3X.53 ↔ Pelviglossomandibulectomie totale, reconstruction avec lambeau myocutané |
| 25.2X.44 ↔ Pelviglossectomie, par voie transmandibulaire, reconstruction avec greffon libre microvascularisé et anastomosé | 25.3X.54 ↔ Pelviglossomandibulectomie totale, reconstruction avec greffon libre microvascularisé et anastomosé |
| 25.2X.49 ↔ Pelviglossectomie, par voie transmandibulaire, autre reconstruction | 25.3X.59 ↔ Pelviglossomandibulectomie totale, avec autre reconstruction |
| 25.2X.50 ↔ Pelviglossomandibulectomie, SAP | 25.4X.00 ↔ Glossectomie radicale, SAP |
| 25.2X.51 ↔ Pelviglossomandibulectomie, sans reconstruction | 25.4X.10 ↔ Glossectomie radicale, par voie transorale, SAP |
| 25.2X.52 ↔ Pelviglossomandibulectomie, reconstruction avec lambeau muqueux local | 25.4X.11 ↔ Glossectomie radicale, par voie transorale, sans reconstruction |
| 25.2X.53 ↔ Pelviglossomandibulectomie, reconstruction avec lambeau myocutané | 25.4X.12 ↔ Glossectomie radicale, par voie transorale, reconstruction avec lambeau muqueux local |
| 25.2X.54 ↔ Pelviglossomandibulectomie, reconstruction avec greffon libre microvascularisé et anastomosé | 25.4X.13 ↔ Glossectomie radicale, par voie transorale, reconstruction avec lambeau myocutané |
| 25.2X.59 ↔ Pelviglossomandibulectomie, avec autre reconstruction | 25.4X.14 ↔ Glossectomie radicale, par voie transorale, reconstruction avec greffon libre microvascularisé et anastomosé |
| 25.3X.00 ↔ Glossectomie totale, SAP | 25.4X.19 ↔ Glossectomie radicale, par voie transorale, autre reconstruction |
| 25.3X.09 ↔ Glossectomie totale, autre | 25.4X.20 ↔ Glossectomie radicale, par voie transmandibulaire, SAP |
| 25.3X.10 ↔ Glossectomie totale, par voie transorale, SAP | 25.4X.21 ↔ Glossectomie radicale, par voie transmandibulaire, sans reconstruction |
| 25.3X.11 ↔ Glossectomie totale, par voie transorale, sans reconstruction | |
| 25.3X.12 ↔ Glossectomie totale, par voie transorale, reconstruction avec lambeau muqueux local | |
| 25.3X.13 ↔ Glossectomie totale, par voie transorale, reconstruction avec lambeau myocutané | |

| | | | |
|------------|--|------------|--|
| 25.4X.22 ↔ | Glossectomie radicale, par voie transmandibulaire, reconstruction avec lambeau muqueux local | 27.31.00 ↔ | Excision ou destruction locale de lésion ou de tissu du palais osseux, SAP |
| 25.4X.23 ↔ | Glossectomie radicale, par voie transmandibulaire, reconstruction avec lambeau myocutané | 27.31.10 ↔ | Excision locale de lésion ou de tissu du palais osseux |
| 25.4X.24 ↔ | Glossectomie radicale, par voie transmandibulaire, reconstruction avec greffon libre microvascularisé et anastomosé | 27.31.20 ↔ | Excision partielle de lésion ou de tissu du palais osseux |
| 25.4X.29 ↔ | Glossectomie radicale, par voie transmandibulaire, autre reconstruction | 27.31.30 ↔ | Destruction de lésion ou de tissu du palais osseux |
| 25.4X.30 ↔ | Pelviglossectomie radicale, par voie transorale, SAP | 27.31.99 ↔ | Excision ou destruction locale de lésion ou de tissu du palais osseux, autre |
| 25.4X.31 ↔ | Pelviglossectomie radicale, par voie transorale, sans reconstruction | 27.32.00 ↔ | Excision ou destruction large de lésion ou de tissu du palais osseux, SAP |
| 25.4X.32 ↔ | Pelviglossectomie radicale, par voie transorale, reconstruction avec lambeau muqueux local | 27.32.00 ↔ | Excision ou destruction large de lésion ou de tissu du palais osseux, SAP |
| 25.4X.33 ↔ | Pelviglossectomie radicale, par voie transorale, reconstruction avec lambeau myocutané | 27.32.10 ↔ | Extirpation totale transorale de lésion ou de tissu du palais osseux |
| 25.4X.34 ↔ | Pelviglossectomie radicale, par voie transorale, reconstruction avec greffon libre microvascularisé et anastomosé | 27.32.10 ↔ | Extirpation totale transorale de lésion ou de tissu du palais osseux |
| 25.4X.39 ↔ | Pelviglossectomie radicale, par voie transorale, autre reconstruction | 27.32.10 ↔ | Extirpation totale transorale de lésion ou de tissu du palais osseux |
| 25.4X.40 ↔ | Pelviglossectomie radicale, par voie transmandibulaire, SAP | 27.32.11 ↔ | Excision radicale transmandibulaire [résection en bloc] de lésion ou de tissu du palais osseux |
| 25.4X.41 ↔ | Pelviglossectomie radicale, par voie transmandibulaire, sans reconstruction | 27.32.11 ↔ | Excision radicale transmandibulaire [résection en bloc] de lésion ou de tissu du palais osseux |
| 25.4X.42 ↔ | Pelviglossectomie radicale, par voie transmandibulaire, reconstruction avec lambeau muqueux local | 27.32.11 ↔ | Excision radicale transmandibulaire [résection en bloc] de lésion ou de tissu du palais osseux |
| 25.4X.43 ↔ | Pelviglossectomie radicale, par voie transmandibulaire, reconstruction avec lambeau myocutané | 27.32.12 ↔ | Excision radicale transfaciale [résection en bloc] de lésion ou de tissu du palais osseux |
| 25.4X.44 ↔ | Pelviglossectomie radicale, par voie transmandibulaire, reconstruction avec greffon libre microvascularisé et anastomosé | 27.32.12 ↔ | Excision radicale transfaciale [résection en bloc] de lésion ou de tissu du palais osseux |
| 25.4X.49 ↔ | Pelviglossectomie radicale, par voie transmandibulaire, autre reconstruction | 27.32.99 ↔ | Excision ou destruction large de lésion ou de tissu du palais osseux, autre |
| 25.4X.50 ↔ | Pelviglossomandibulectomie radicale, SAP | 27.32.99 ↔ | Excision ou destruction large de lésion ou de tissu du palais osseux, autre |
| 25.4X.51 ↔ | Pelviglossomandibulectomie radicale, sans reconstruction | 27.42 ↔ | Excision large de lésion de la lèvre |
| 25.4X.52 ↔ | Pelviglossomandibulectomie radicale, reconstruction avec lambeau muqueux local | 27.43.00 ↔ | Autre excision de lésion ou de tissu de la lèvre, SAP |
| 25.4X.53 ↔ | Pelviglossomandibulectomie radicale, reconstruction avec lambeau myocutané | 27.43.10 ↔ | Autre excision de lésion ou tissu de la lèvre, excision locale |
| 25.4X.54 ↔ | Pelviglossomandibulectomie radicale, reconstruction avec greffon libre microvascularisé et anastomosé | 27.43.99 ↔ | Autre excision de lésion ou de tissu de la lèvre, autre |
| 25.4X.59 ↔ | Pelviglossomandibulectomie radicale, avec autre reconstruction | 27.44.00 ↔ | Excision radicale de lésion de la lèvre, SAP |
| 25.4X.99 ↔ | Glossectomie radicale, autre | 27.44.11 ↔ | Excision radicale de lésion cutanée de la lèvre, sans greffe ou transposition de peau |
| 25.59.00 ↔ | Autres réparations et opérations plastiques de la langue, SAP | 27.44.20 ↔ | Excision radicale de lésion cutanée de la lèvre, avec greffe ou transposition de peau |
| 25.59.10 ↔ | Reconstruction de la langue, SAP | 27.44.99 ↔ | Excision radicale de lésion de la lèvre, autre |
| 25.59.11 ↔ | Plastie de réduction de la langue | 27.49.00 ↔ | Autre excision de la bouche, SAP |
| 25.59.99 ↔ | Autres réparations et opérations plastiques de la langue, autre | 27.49.10 ↔ | Excision de la joue |
| 25.93 ↔ | Lyse d'adhérences de la langue | 27.49.11 ↔ | Excision du plancher buccal |
| 25.94 ↔ | Autre glossotomie | 27.49.99 ↔ | Autre excision de la bouche, autre |
| 27.1 ↔ | Incision du palais | 27.54.00 ↔ | Réparation de fente labiale (congénitale), SAP |
| 27.21.00 ↔ | Biopsie du palais osseux, SAP | 27.54.99 ↔ | Réparation de fente labiale (congénitale), autre |
| 27.21.20 ↔ | Biopsie ouverte (par incision) du palais osseux | 27.55.00 ↔ | Grefe de peau totale de la lèvre et de la bouche, SAP |
| 27.21.99 ↔ | Biopsie du palais osseux, autre | 27.55.10 ↔ | Grefe de peau totale de la lèvre et de la bouche, non étendue |
| 27.22.00 ↔ | Biopsie de la lèvre et du voile du palais, SAP | 27.55.20 ↔ | Grefe de peau totale de la lèvre et de la bouche, étendue |
| 27.22.20 ↔ | Biopsie ouverte (par incision) de la lèvre et du voile du palais | 27.55.99 ↔ | Grefe de peau totale de la lèvre et de la bouche, autre |
| 27.22.99 ↔ | Biopsie de la lèvre et du voile du palais, autre | 27.56.10 ↔ | Grefe de peau d'épaisseur partielle de la lèvre et de la bouche, non étendue |
| 27.23.00 ↔ | Biopsie de la lèvre, SAP | 27.56.10 ↔ | Grefe de peau d'épaisseur partielle de la lèvre et de la bouche, non étendue |
| 27.23.99 ↔ | Biopsie de la lèvre, autre | 27.56.20 ↔ | Grefe de peau d'épaisseur partielle de la lèvre et de la bouche, étendue |
| 27.24.00 ↔ | Biopsie de la bouche, structure non précisée, SAP | 27.56.20 ↔ | Grefe de peau d'épaisseur partielle de la lèvre et de la bouche, étendue |
| 27.24.20 ↔ | Biopsie ouverte (par incision) de la muqueuse de la joue, du plancher buccal et d'autres structures de la cavité buccale | 27.56.20 ↔ | Grefe de peau d'épaisseur partielle de la lèvre et de la bouche, étendue |
| 27.24.99 ↔ | Biopsie de la bouche, structure non précisée, autre | | |

| | | | |
|------------|---|-------------|---|
| 27.56.30 ↔ | Hétérogreffe de peau à la lèvre, non étendue | 30.29.22 ↔ | Laryngectomie partielle frontolatérale (Leroux-Robert) |
| 27.56.30 ↔ | Hétérogreffe de peau à la lèvre, non étendue | 30.29.30 ↔ | Arytenoïdectomie |
| 27.56.40 ↔ | Hétérogreffe de peau à la lèvre, étendue | 30.29.99 ↔ | Autre laryngectomie partielle, autre |
| 27.56.40 ↔ | Hétérogreffe de peau à la lèvre, étendue | 31.1 ‡↔ | Trachéostomie temporaire |
| 27.56.50 ↔ | Homogreffe de peau à la lèvre, non étendue | 31.21 ‡↔ | Trachéostomie médiastinale |
| 27.56.50 ↔ | Homogreffe de peau à la lèvre, non étendue | 31.29 ‡↔ | Trachéostomie permanente, autre |
| 27.56.60 ↔ | Homogreffe de peau à la lèvre, étendue | 31.69.10 ↔ | Laryngoplastie, SAP |
| 27.56.60 ↔ | Homogreffe de peau à la lèvre, étendue | 31.69.11 ↔ | Médialisation de laryngoplastie, SAP |
| 27.56.99 ↔ | Autre greffe de peau de la lèvre et de la bouche, autre | 31.69.12 ↔ | Médialisation de laryngoplastie, thyroplastie de type I |
| 27.56.99 ↔ | Autre greffe de peau de la lèvre et de la bouche, autre | 31.69.14 ↔ | Médialisation de laryngoplastie, par voie externe |
| 27.57.10 ↔ | Attachement de greffon libre microvascularisé et anastomosé à la lèvre et à la bouche | 31.69.20 ↔ | Plastie d'élargissement de la glotte (endolaryngée) |
| 27.57.11 ↔ | Attachement de lambeau pédiculé à la lèvre et à la bouche | 31.69.30 ↔ | Crico-thyroïdopexie |
| 27.57.99 ↔ | Attachement de lambeau pédiculé ou libre à la lèvre et à la bouche, autre | 31.69.31 ↔ | Arythénoïdopexie |
| 27.58 ↔ | Révision de lambeau pédiculé ou libre ou de greffe de peau libre à la lèvre et à la bouche | 31.69.40 ↔ | Construction / révision de néoglote |
| 27.59.20 ↔ | Couverture non étendue de tissu mou par des kératinocytes obtenus en culture, lèvre | 31.69.41 ↔ | Réparation du larynx |
| 27.59.21 ↔ | Couverture étendue de tissu mou par des kératinocytes obtenus en culture, lèvre | 31.69.42 ↔ | Réparation de corde vocale |
| 27.59.30 ↔ | Couverture temporaire, non étendue, de tissu mou par plusieurs techniques combinées, lèvre | 31.69.99 ↔ | Autre réparation du larynx, autre |
| 27.59.31 ↔ | Couverture temporaire, étendue, de tissu mou par plusieurs techniques combinées, lèvre | 31.79.10 ‡↔ | Plastie d'élargissement d'une trachéostomie |
| 27.59.40 ↔ | Autre réparation plastique de la lèvre et de la bouche avec attachement de greffon libre microvascularisé et anastomosé | 38.01 ↔ | Incision de vaisseaux intracrâniens |
| 27.59.41 ↔ | Autre réparation plastique de la lèvre et de la bouche avec lambeau pédiculé distal | 38.31 ↔ | Résection de vaisseaux intracrâniens, avec anastomose |
| 27.59.60 ↔ | Insertion d'expansur tissulaire au niveau de la lèvre | 38.61 ↔ | Autre excision de vaisseaux intracrâniens |
| 27.59.99 ↔ | Autre réparation plastique de la lèvre et de la bouche, autre | 38.81 ↔ | Autre occlusion chirurgicale de vaisseaux intracrâniens |
| 27.71 ↔ | Incision de la luette | 40.40 ↔ | Dissection des ganglions lymphatiques cervicaux, SAP |
| 27.72 ↔ | Excision de la luette | 40.40 ↔ | Dissection des ganglions lymphatiques cervicaux, SAP |
| 27.79 ↔ | Opérations de la luette, autre | 40.41.00 ↔ | Dissection radicale des ganglions lymphatiques cervicaux, SAP |
| 27.99 ↔ | Opérations de la cavité buccale, autre | 40.41.00 ↔ | Dissection radicale des ganglions lymphatiques cervicaux, SAP |
| 29.33.00 ↔ | Pharyngectomie (partielle), SAP | 40.41.10 ↔ | Dissection sélective (fonctionnelle) des ganglions lymphatiques cervicaux, abord supraomohyoïde (régions I-III) |
| 29.33.10 ↔ | Pharyngectomie partielle, sans reconstruction | 40.41.10 ↔ | Dissection sélective (fonctionnelle) des ganglions lymphatiques cervicaux, abord supraomohyoïde (régions I-III) |
| 29.33.11 ↔ | Pharyngectomie partielle, reconstruction par lambeau pédiculé régional ou distal | 40.41.11 ↔ | Dissection sélective (fonctionnelle) des ganglions lymphatiques cervicaux, abord latéral (régions II-IV) |
| 29.33.12 ↔ | Pharyngectomie partielle, reconstruction avec greffon libre microvascularisé et anastomosé | 40.41.11 ↔ | Dissection sélective (fonctionnelle) des ganglions lymphatiques cervicaux, abord latéral (régions II-IV) |
| 29.33.20 ↔ | Pharyngectomie totale, reconstruction par lambeau pédiculé régional ou distal | 40.41.12 ↔ | Dissection sélective (fonctionnelle) des ganglions lymphatiques cervicaux, abord antérolatéral (régions I-IV) |
| 29.33.21 ↔ | Pharyngectomie totale, reconstruction avec greffon libre microvascularisé et anastomosé, greffon intestinal libre ou anastomose œso-gastrique | 40.41.12 ↔ | Dissection sélective (fonctionnelle) des ganglions lymphatiques cervicaux, abord antérolatéral (régions I-IV) |
| 29.33.99 ↔ | Pharyngectomie (partielle), autre | 40.41.13 ↔ | Dissection sélective (fonctionnelle) des ganglions lymphatiques cervicaux, abord postérolatéral (régions II-V) |
| 29.4X.10 ↔ | Réparation plastique du pharynx, avec lambeau muqueux local ou cutané libre | 40.41.13 ↔ | Dissection sélective (fonctionnelle) des ganglions lymphatiques cervicaux, abord postérolatéral (régions II-V) |
| 29.4X.11 ↔ | Réparation plastique du pharynx, avec lambeau pédiculé myocutané | 40.41.14 ↔ | Dissection sélective (fonctionnelle) des ganglions lymphatiques cervicaux, abord central (région VI) |
| 29.4X.12 ↔ | Réparation plastique du pharynx, avec greffon microvascularisé et anastomosé, greffon intestinal ou anastomose œso-gastrique | 40.41.14 ↔ | Dissection sélective (fonctionnelle) des ganglions lymphatiques cervicaux, abord central (région VI) |
| 29.4X.99 ↔ | Réparation plastique du pharynx, autre | 40.41.20 ↔ | Dissection radicale des ganglions lymphatiques cervicaux (incl. modification) |
| 30.1X.00 ↔ | Hémilaryngectomie, SAP | 40.41.20 ↔ | Dissection radicale des ganglions lymphatiques cervicaux (incl. modification) |
| 30.1X.10 ↔ | Hémilaryngectomie supraglottique, par voie horizontale | 40.41.21 ↔ | Dissection radicale étendue des ganglions lymphatiques cervicaux |
| 30.1X.11 ↔ | Hémilaryngectomie supraglottique, avec résection de la base de la langue | 40.41.21 ↔ | Dissection radicale étendue des ganglions lymphatiques cervicaux |
| 30.1X.99 ↔ | Hémilaryngectomie, autre | 40.41.99 ↔ | Dissection radicale des ganglions lymphatiques cervicaux, autre |
| 30.29.00 ↔ | Autre laryngectomie partielle, SAP | | |
| 30.29.10 ↔ | Crico-hyoïdo-épiglottopexie [CHEP] | | |
| 30.29.11 ↔ | Cricohyoïdopexie [CHP] | | |
| 30.29.20 ↔ | Résection laryngo-pharyngée partielle | | |
| 30.29.21 ↔ | Laryngectomie partielle frontale (Huet) | | |

| | | | |
|------------|--|------------|--|
| 40.41.99 ↔ | Dissection radicale des ganglions lymphatiques cervicaux, autre | 76.5X.20 ↔ | Discoplastie avec reconstruction de l'articulation temporo-mandibulaire |
| 76.01 ↔ | Séquestrectomie d'os de la face | 76.5X.20 ↔ | Discoplastie avec reconstruction de l'articulation temporo-mandibulaire |
| 76.09.10 ↔ | Réostéotomie après réduction de fracture d'os de la face | 76.5X.29 ↔ | Discoplastie sur l'articulation temporo-mandibulaire, autre |
| 76.2X.00 ↔ | Excision ou destruction locale de lésion et de tissu d'os de la face, SAP | 76.5X.29 ↔ | Discoplastie sur l'articulation temporo-mandibulaire, autre |
| 76.2X.10 ↔ | Décortication d'os de la face | 76.5X.30 ↔ | Extirpation du disque articulaire [discectomie] avec reconstruction de l'articulation temporo-mandibulaire |
| 76.2X.11 ↔ | Excision de tissu périostique d'os de la face | 76.5X.30 ↔ | Extirpation du disque articulaire [discectomie] avec reconstruction de l'articulation temporo-mandibulaire |
| 76.2X.12 ↔ | Réséction (ostectomie modelante) d'os de la face | 76.5X.39 ↔ | Extirpation du disque articulaire [discectomie] de l'articulation temporo-mandibulaire, autre |
| 76.2X.20 ↔ | Destruction de lésion et de tissu d'os de la face | 76.5X.39 ↔ | Extirpation du disque articulaire [discectomie] de l'articulation temporo-mandibulaire, autre |
| 76.2X.31 ↔ | Excision d'os pour greffe, os de la face | 76.5X.40 ↔ | Réséction du tubercule articulaire de l'articulation temporo-mandibulaire |
| 76.2X.99 ↔ | Excision ou destruction locale de lésion et de tissu d'os de la face, autre | 76.5X.40 ↔ | Réséction du tubercule articulaire de l'articulation temporo-mandibulaire |
| 76.31.00 ↔ | Mandibulectomie partielle, SAP | 76.5X.41 ↔ | Plastie de reconstruction de l'articulation temporo-mandibulaire |
| 76.31.10 ↔ | Mandibulectomie partielle sans reconstruction | 76.5X.41 ↔ | Plastie de reconstruction de l'articulation temporo-mandibulaire |
| 76.31.20 ↔ | Mandibulectomie partielle et reconstruction avec transplant microvascularisé et anastomosé | 76.5X.42 ↔ | Stabilisation (limitant la mobilité) de l'articulation temporo-mandibulaire |
| 76.31.21 ↔ | Mandibulectomie partielle avec interruption de continuité et reconstruction alloplastique | 76.5X.42 ↔ | Stabilisation (limitant la mobilité) de l'articulation temporo-mandibulaire |
| 76.31.29 ↔ | Mandibulectomie partielle avec autre reconstruction | 76.5X.50 ↔ | Extraction arthroscopique de souris de l'articulation temporo-mandibulaire |
| 76.31.99 ↔ | Mandibulectomie partielle, autre | 76.5X.50 ↔ | Extraction arthroscopique de souris de l'articulation temporo-mandibulaire |
| 76.39.00 ↔ | Ostectomie partielle d'autre os de la face, SAP | 76.5X.59 ↔ | Extraction de souris de l'articulation temporo-mandibulaire, autre |
| 76.39.10 ↔ | Ostectomie partielle d'autre os de la face, reconstruction avec transplant microvascularisé et anastomosé | 76.5X.59 ↔ | Extraction de souris de l'articulation temporo-mandibulaire, autre |
| 76.39.11 ↔ | Ostectomie partielle d'autre os de la face, reconstruction des tissus mous et durs | 76.5X.60 ↔ | Implantation d'endoprothèse dans l'articulation temporo-mandibulaire |
| 76.39.19 ↔ | Ostectomie partielle d'autre os de la face, autre réparation | 76.5X.61 ↔ | Remplacement d'endoprothèse dans l'articulation temporo-mandibulaire |
| 76.39.99 ↔ | Ostectomie partielle d'autre os de la face, autre | 76.5X.90 ↔ | Autre arthroplastie ou discoplastie de l'articulation temporo-mandibulaire |
| 76.41.00 ↔ | Mandibulectomie totale avec reconstruction simultanée, SAP | 76.5X.90 ↔ | Autre arthroplastie ou discoplastie de l'articulation temporo-mandibulaire |
| 76.41.10 ↔ | Mandibulectomie totale et reconstruction simultanée, reconstruction avec transplant microvascularisé et anastomosé | 76.5X.99 ↔ | Arthroplastie temporo-mandibulaire, autre |
| 76.41.99 ↔ | Mandibulectomie totale avec reconstruction simultanée, autre | 76.5X.99 ↔ | Arthroplastie temporo-mandibulaire, autre |
| 76.42 ↔ | Autre mandibulectomie totale | 76.61.00 ↔ | Ostéoplastie fermée [ostéotomie] de branche mandibulaire, SAP |
| 76.43.00 ↔ | Autre reconstruction de la mandibule, SAP | 76.61.10 ↔ | Ostéoplastie fermée [ostéotomie] de branche mandibulaire, sans distraction |
| 76.43.10 ↔ | Autre reconstruction de la mandibule avec transplant microvascularisé et anastomosé | 76.61.20 ↔ | Ostéoplastie fermée [ostéotomie] de branche mandibulaire, avec distraction |
| 76.43.11 ↔ | Insertion d'implant CAD pour réparer un défaut mandibulaire simple | 76.61.99 ↔ | Ostéoplastie fermée [ostéotomie] de branche mandibulaire, autre |
| 76.43.99 ↔ | Autre reconstruction de la mandibule, autre | 76.62.00 ↔ | Ostéoplastie ouverte [ostéotomie] de branche mandibulaire, SAP |
| 76.44.00 ↔ | Ostectomie totale d'autre os de la face avec reconstruction simultanée, SAP | 76.62.10 ↔ | Ostéoplastie ouverte [ostéotomie] de branche mandibulaire, sans distraction |
| 76.44.10 ↔ | Ostectomie totale d'autre os de la face, reconstruction avec transplant microvascularisé et anastomosé | 76.62.20 ↔ | Ostéoplastie ouverte [ostéotomie] de branche mandibulaire, avec distraction |
| 76.44.11 ↔ | Ostectomie totale d'autre os de la face, reconstruction avec transplant non vascularisé | 76.62.99 ↔ | Ostéoplastie ouverte [ostéotomie] de branche mandibulaire, autre |
| 76.44.19 ↔ | Ostectomie totale d'autre os de la face, avec autre reconstruction | 76.63.00 ↔ | Ostéoplastie [ostéotomie] du corps de la mandibule, SAP |
| 76.44.99 ↔ | Ostectomie totale d'autre os de la face avec reconstruction simultanée, autre | 76.63.00 ↔ | Ostéoplastie [ostéotomie] du corps de la mandibule, SAP |
| 76.45 ↔ | Autre ostectomie totale d'os de la face | 76.63.10 ↔ | Ostéoplastie [ostéotomie] de l'os maxillaire de la crête alvéolaire latérale ou avec interruption de continuité frontale, sans distraction |
| 76.46.00 ↔ | Autre reconstruction d'autre os de la face, SAP | | |
| 76.46.10 ↔ | Autre reconstruction d'autre os de la face avec transplant microvascularisé et anastomosé | | |
| 76.46.99 ↔ | Autre reconstruction d'autre os de la face, autre | | |
| 76.5X.00 ↔ | Arthroplastie temporo-mandibulaire, SAP | | |
| 76.5X.00 ↔ | Arthroplastie temporo-mandibulaire, SAP | | |
| 76.5X.10 ↔ | Condylectomie avec reconstruction de l'articulation temporo-mandibulaire | | |
| 76.5X.10 ↔ | Condylectomie avec reconstruction de l'articulation temporo-mandibulaire | | |
| 76.5X.19 ↔ | Condylectomie sur l'articulation temporo-mandibulaire, autre | | |
| 76.5X.19 ↔ | Condylectomie sur l'articulation temporo-mandibulaire, autre | | |

| | | | |
|------------|--|------------|--|
| 76.63.10 ↔ | Ostéoplastie [ostéotomie] de l'os maxillaire de la crête alvéolaire latérale ou avec interruption de continuité frontale, sans distraction | 76.69.30 ↔ | Ostéotomie de déplacement du massif facial de type Le Fort III, avec distraction |
| 76.63.11 ↔ | Ostéoplastie [ostéotomie] de l'os maxillaire de la crête alvéolaire latérale ou avec interruption de continuité de la branche mandibulaire horizontale, sans distraction | 76.69.30 ↔ | Ostéotomie de déplacement du massif facial de type Le Fort III, avec distraction |
| 76.63.11 ↔ | Ostéoplastie [ostéotomie] de l'os maxillaire de la crête alvéolaire latérale ou avec interruption de continuité de la branche mandibulaire horizontale, sans distraction | 76.69.40 ↔ | Ostéotomie de déplacement du massif facial de type Le Fort III, combinée avec ostéotomie de type Le Fort I, avec distraction |
| 76.63.12 ↔ | Ostéoplastie [ostéotomie] pour déplacement du menton, sans distraction | 76.69.40 ↔ | Ostéotomie de déplacement du massif facial de type Le Fort III, combinée avec ostéotomie de type Le Fort I, avec distraction |
| 76.63.12 ↔ | Ostéoplastie [ostéotomie] pour déplacement du menton, sans distraction | 76.69.90 ↔ | Autre ostéotomie de déplacement du massif facial |
| 76.63.20 ↔ | Déplacement du processus alvéolaire par distraction horizontale après ostéotomie | 76.70 ↔ | Réduction de fracture d'os de la face, SAP |
| 76.63.20 ↔ | Déplacement du processus alvéolaire par distraction horizontale après ostéotomie | 76.72 ↔ | Réduction ouverte de fracture de l'os malaire et de l'arcade zygomatique |
| 76.63.21 ↔ | Déplacement de la mandibule par distraction après ostéotomie sur la branche mandibulaire horizontale | 76.74 ↔ | Réduction ouverte de fracture du maxillaire |
| 76.63.21 ↔ | Déplacement de la mandibule par distraction après ostéotomie sur la branche mandibulaire horizontale | 76.76.00 ↔ | Réduction ouverte de fracture de la mandibule, SAP |
| 76.63.99 ↔ | Ostéoplastie [ostéotomie] du corps de la mandibule, autre | 76.76.10 ↔ | Réduction ouverte de fracture simple du corps mandibulaire |
| 76.63.99 ↔ | Ostéoplastie [ostéotomie] du corps de la mandibule, autre | 76.76.11 ↔ | Réduction ouverte de fracture multiple du corps mandibulaire |
| 76.64 ↔ | Autre chirurgie orthognathique de la mandibule | 76.76.20 ↔ | Réduction ouverte (abord externe) de fracture unique ou multiple de branche mandibulaire |
| 76.65.00 ↔ | Ostéoplastie [ostéotomie] segmentaire de l'os maxillaire, SAP | 76.76.21 ↔ | Réduction ouverte (abord transoral) de fracture unique ou multiple de branche mandibulaire |
| 76.65.10 ↔ | Ostéoplastie [ostéotomie] segmentaire de l'os maxillaire, sans distraction | 76.76.30 ↔ | Réduction ouverte (abord transoral ou externe) de fracture de processus articulaire de la mandibule |
| 76.65.20 ↔ | Ostéotomie de l'os maxillaire de la crête alvéolaire frontale, avec distraction | 76.76.99 ↔ | Réduction ouverte de fracture de la mandibule, autre |
| 76.65.21 ↔ | Ostéotomie de l'os maxillaire de la crête alvéolaire latérale, avec distraction | 76.77.00 ↔ | Réduction ouverte de fracture alvéolo-dentaire, SAP |
| 76.65.22 ↔ | Ostéotomie de l'os maxillaire de la crête alvéolaire frontale et latérale en plusieurs segments, avec distraction | 76.77.10 ↔ | Réduction ouverte de fracture alvéolo-dentaire de l'os maxillaire |
| 76.65.99 ↔ | Ostéoplastie [ostéotomie] segmentaire de l'os maxillaire, autre | 76.77.11 ↔ | Réduction ouverte de fracture alvéolo-dentaire de la mandibule |
| 76.66.00 ↔ | Ostéoplastie [ostéotomie] totale de l'os maxillaire, SAP | 76.77.99 ↔ | Réduction ouverte de fracture alvéolo-dentaire, autre |
| 76.66.10 ↔ | Ostéoplastie [ostéotomie] totale de l'os maxillaire, sans distraction | 76.78.11 ↔ | Réduction endoscopique de fracture de paroi antérieure de sinus frontal |
| 76.66.20 ↔ | Ostéotomie de l'os maxillaire de type Le Fort I d'un seul tenant, avec distraction | 76.78.20 ↔ | Réduction fermée de fracture orbitaire |
| 76.66.21 ↔ | Ostéotomie de l'os maxillaire de type Le Fort I en deux segments, avec distraction | 76.78.21 ↔ | Réduction endoscopique de fracture orbitaire |
| 76.66.22 ↔ | Ostéotomie de l'os maxillaire de type Le Fort I en trois ou quatre segments, avec distraction | 76.79.00 ↔ | Autre réduction ouverte de fracture d'os de la face, SAP |
| 76.66.30 ↔ | Reconstruction et plastie d'augmentation de l'os maxillaire par greffe d'os total | 76.79.10 ↔ | Autre réduction ouverte de fracture de toit de l'orbite |
| 76.66.99 ↔ | Ostéoplastie [ostéotomie] totale de l'os maxillaire, autre | 76.79.11 ↔ | Autre réduction ouverte de fracture de paroi orbitaire latérale |
| 76.67 ↔ | Génioplastie de réduction | 76.79.19 ↔ | Autre réduction ouverte d'autre fracture orbitaire |
| 76.68 ↔ | Génioplastie d'augmentation | 76.79.20 ↔ | Autre réduction ouverte de fracture de paroi de sinus frontal |
| 76.69.10 ↔ | Ostéotomie de déplacement du massif facial de type Le Fort II ou Le Fort III, sans distraction | 76.79.30 ↔ | Autre réduction ouverte de fracture naso-ethmoïdale |
| 76.69.10 ↔ | Ostéotomie de déplacement du massif facial de type Le Fort II ou Le Fort III, sans distraction | 76.79.31 ↔ | Autre réduction ouverte de fracture centrolatérale du massif facial |
| 76.69.20 ↔ | Ostéotomie de déplacement du massif facial de type Le Fort II, avec distraction | 76.79.39 ↔ | Autre réduction ouverte d'autre fracture latérale du massif facial |
| 76.69.20 ↔ | Ostéotomie de déplacement du massif facial de type Le Fort II, avec distraction | 76.79.40 ↔ | Autre réduction ouverte de fractures multiples du massif facial |
| 76.69.21 ↔ | Ostéotomie de déplacement du massif facial de type Le Fort II, combinée avec autre ostéotomie, avec distraction | 76.79.40 ↔ | Autre réduction ouverte de fractures multiples du massif facial |
| 76.69.21 ↔ | Ostéotomie de déplacement du massif facial de type Le Fort II, combinée avec autre ostéotomie, avec distraction | 76.79.99 ↔ | Autre réduction ouverte de fracture d'os de la face, autre |
| | | 76.91.00 ↔ | Greffe osseuse d'os de la face, SAP |
| | | 76.91.10 ↔ | Greffe osseuse d'os de la face |
| | | 76.91.11 ↔ | Greffe osseuse d'os de la face, fragment à pédicule vascularisé |
| | | 76.91.99 ↔ | Greffe osseuse d'os de la face, autre |
| | | 76.92.30 ↔ | Insertion d'implant CAD pour réparer un défaut maxillaire simple |
| | | 76.94 ↔ | Réduction ouverte de luxation temporo-mandibulaire |
| | | 78.19.90 ↔ | Réduction fermée de fracture osseuse, autre site spécifié, stabilisation par fixateur externe |

| | |
|---|---|
| 78.19.91 ↔ Réduction ouverte de fracture osseuse, autre site spécifié, stabilisation par fixateur externe | 86.42.16 ↔ Excision radicale et étendue de lésion ou de tissu cutané et sous-cutané, avec fermeture primaire de la plaie, à la main |
| 78.59.00 ↔ Fixation interne de l'os sans réduction de fracture, autre site spécifié, sauf os de la face, SAP | 86.42.17 ↔ Excision radicale et étendue de lésion ou de tissu cutané et sous-cutané, avec fermeture primaire de la plaie, à la paroi thoracique et au dos |
| 78.59.90 ↔ Révision sans remplacement de matériel d'ostéosynthèse, autre site spécifié, sauf os de la face | 86.42.18 ↔ Excision radicale et étendue de lésion ou de tissu cutané et sous-cutané, avec fermeture primaire de la plaie, à l'abdomen et à l'aîne |
| 78.59.99 ↔ Fixation interne de l'os sans réduction de fracture, autre site spécifié, sauf os de la face, autre | 86.42.1A ↔ Excision radicale et étendue de lésion ou de tissu cutané et sous-cutané, avec fermeture primaire de la plaie, aux fesses |
| 84.53.00 ↔ Implantation de dispositif interne d'allongement de membres avec traction cinétique, SAP | 86.42.1B ↔ Excision radicale et étendue de lésion ou de tissu cutané et sous-cutané, avec fermeture primaire de la plaie, à la cuisse et au genou |
| 84.53.10 ↔ Implantation de dispositif interne d'allongement ou de transport osseux, système non motorisé | 86.42.1C ↔ Excision radicale et étendue de lésion ou de tissu cutané et sous-cutané, avec fermeture primaire de la plaie, à la jambe |
| 84.53.11 ↔ Implantation de dispositif interne d'allongement ou de transport osseux, système motorisé | 86.42.1D ↔ Excision radicale et étendue de lésion ou de tissu cutané et sous-cutané, avec fermeture primaire de la plaie, au pied |
| 84.53.99 ↔ Implantation de dispositif interne d'allongement de membres avec traction cinétique, autre | 86.43.11 ↔ Excision radicale et étendue de lésion ou de tissu cutané et sous-cutané, avec recouvrement plastique, à la tête |
| 84.54 ↔ Implantation d'autre dispositif interne d'allongement de membres | 86.43.12 ↔ Excision radicale et étendue de lésion ou de tissu cutané et sous-cutané, avec recouvrement plastique, au cou |
| 86.41.11 ↔ Excision radicale et étendue de lésion ou de tissu cutané et sous-cutané, sans fermeture primaire de la plaie, à la tête | 86.43.13 ↔ Excision radicale et étendue de lésion ou de tissu cutané et sous-cutané, avec recouvrement plastique, à l'épaule et aisselle |
| 86.41.12 ↔ Excision radicale et étendue de lésion ou de tissu cutané et sous-cutané, sans fermeture primaire de la plaie, au cou | 86.43.14 ↔ Excision radicale et étendue de lésion ou de tissu cutané et sous-cutané, avec recouvrement plastique, au bras et au coude |
| 86.41.13 ↔ Excision radicale et étendue de lésion ou de tissu cutané et sous-cutané, sans fermeture primaire de la plaie, à l'épaule et aisselle | 86.43.15 ↔ Excision radicale et étendue de lésion ou de tissu cutané et sous-cutané, avec recouvrement plastique, à l'avant-bras |
| 86.41.14 ↔ Excision radicale et étendue de lésion ou de tissu cutané et sous-cutané, sans fermeture primaire de la plaie, au bras et au coude | 86.43.16 ↔ Excision radicale et étendue de lésion ou de tissu cutané et sous-cutané, avec recouvrement plastique, à la main |
| 86.41.15 ↔ Excision radicale et étendue de lésion ou de tissu cutané et sous-cutané, sans fermeture primaire de la plaie, à l'avant-bras | 86.43.17 ↔ Excision radicale et étendue de lésion ou de tissu cutané et sous-cutané, avec recouvrement plastique, à la paroi thoracique et au dos |
| 86.41.16 ↔ Excision radicale et étendue de lésion ou de tissu cutané et sous-cutané, sans fermeture primaire de la plaie, à la main | 86.43.18 ↔ Excision radicale et étendue de lésion ou de tissu cutané et sous-cutané, avec recouvrement plastique, à l'abdomen et l'aîne |
| 86.41.17 ↔ Excision radicale et étendue de lésion ou de tissu cutané et sous-cutané, sans fermeture primaire de la plaie, à la paroi thoracique et au dos | 86.43.1A ↔ Excision radicale et étendue de lésion ou de tissu cutané et sous-cutané, avec recouvrement plastique, aux fesses |
| 86.41.18 ↔ Excision radicale et étendue de lésion ou de tissu cutané et sous-cutané, sans fermeture primaire de la plaie, à l'abdomen et l'aîne | 86.43.1B ↔ Excision radicale et étendue de lésion ou de tissu cutané et sous-cutané, avec recouvrement plastique, à la cuisse/au genou |
| 86.41.1A ↔ Excision radicale et étendue de lésion ou de tissu cutané et sous-cutané, sans fermeture primaire de la plaie, aux fesses | 86.43.1C ↔ Excision radicale et étendue de lésion ou de tissu cutané et sous-cutané, avec recouvrement plastique, à la jambe |
| 86.41.1B ↔ Excision radicale et étendue de lésion ou de tissu cutané et sous-cutané, sans fermeture primaire de la plaie, à la cuisse et au genou | 86.43.1D ↔ Excision radicale et étendue de lésion ou de tissu cutané et sous-cutané, avec recouvrement plastique, au pied |
| 86.41.1C ↔ Excision radicale et étendue de lésion ou de tissu cutané et sous-cutané, sans fermeture primaire de la plaie, à la jambe | 86.6B.11 ↔ Greffe autologue de peau d'épaisseur partielle, non étendue, à la tête |
| 86.41.1D ↔ Excision radicale et étendue de lésion ou de tissu cutané et sous-cutané, sans fermeture primaire de la plaie, au pied | 86.6B.12 ↔ Greffe autologue de peau d'épaisseur partielle, non étendue, au cou |
| 86.42.11 ↔ Excision radicale et étendue de lésion ou de tissu cutané et sous-cutané, avec fermeture primaire de la plaie, à la tête | 86.6B.13 ↔ Greffe autologue de peau d'épaisseur partielle, non étendue, à l'épaule et à l'aisselle |
| 86.42.12 ↔ Excision radicale et étendue de lésion ou de tissu cutané et sous-cutané, avec fermeture primaire de la plaie, au cou | 86.6B.14 ↔ Greffe autologue de peau d'épaisseur partielle, non étendue, au bras et au coude |
| 86.42.13 ↔ Excision radicale et étendue de lésion ou de tissu cutané et sous-cutané, avec fermeture primaire de la plaie, à l'épaule et aisselle | 86.6B.15 ↔ Greffe autologue de peau d'épaisseur partielle, non étendue, à l'avant-bras |
| 86.42.14 ↔ Excision radicale et étendue de lésion ou de tissu cutané et sous-cutané, avec fermeture primaire de la plaie, au bras et au coude | 86.6B.17 ↔ Greffe autologue de peau d'épaisseur partielle, non étendue, à la paroi thoracique et au dos |
| 86.42.15 ↔ Excision radicale et étendue de lésion ou de tissu cutané et sous-cutané, avec fermeture primaire de la plaie, à l'avant-bras | 86.6B.18 ↔ Greffe autologue de peau d'épaisseur partielle, non étendue, à l'abdomen et à l'aîne |

| | |
|---|--|
| 86.6B.1A ↔ Greffe autologue de peau d'épaisseur partielle, non étendue, aux fesses | 86.7B.14 ↔ Plastie régionale à lambeau pédiculé, au bras et au coude |
| 86.6B.1B ↔ Greffe autologue de peau d'épaisseur partielle, non étendue, à la cuisse et au genou | 86.7B.15 ↔ Plastie régionale à lambeau pédiculé, à l'avant-bras |
| 86.6B.1C ↔ Greffe autologue de peau d'épaisseur partielle, non étendue, à la jambe | 86.7B.17 ↔ Plastie régionale à lambeau pédiculé, à la paroi thoracique et au dos |
| 86.6B.1D ↔ Greffe autologue de peau d'épaisseur partielle, non étendue, au pied | 86.7B.18 ↔ Plastie régionale à lambeau pédiculé, à l'abdomen et à l'aîne |
| 86.6B.21 ↔ Greffe autologue de peau d'épaisseur partielle, étendue, à la tête | 86.7B.1A ↔ Plastie régionale à lambeau pédiculé, aux fesses |
| 86.6B.22 ↔ Greffe autologue de peau d'épaisseur partielle, étendue, au cou | 86.7B.1B ↔ Plastie régionale à lambeau pédiculé, à la cuisse et au genou |
| 86.6B.23 ↔ Greffe autologue de peau d'épaisseur partielle, étendue, à l'épaule et à l'aisselle | 86.7B.1C ↔ Plastie régionale à lambeau pédiculé, à la jambe |
| 86.6B.24 ↔ Greffe autologue de peau d'épaisseur partielle, étendue, au bras et au coude | 86.7B.1D ↔ Plastie régionale à lambeau pédiculé, au pied |
| 86.6B.25 ↔ Greffe autologue de peau d'épaisseur partielle, étendue, à l'avant-bras | 86.7C.11 ↔ Plastie à lambeau pédiculé à distance, à la tête |
| 86.6B.27 ↔ Greffe autologue de peau d'épaisseur partielle, étendue, à la paroi thoracique et au dos | 86.7C.12 ↔ Plastie à lambeau pédiculé à distance, au cou |
| 86.6B.28 ↔ Greffe autologue de peau d'épaisseur partielle, étendue, à l'abdomen et à l'aîne | 86.7C.13 ↔ Plastie à lambeau pédiculé à distance, à l'épaule et à l'aisselle |
| 86.6B.2A ↔ Greffe autologue de peau d'épaisseur partielle, étendue, aux fesses | 86.7C.14 ↔ Plastie à lambeau pédiculé à distance, au bras et au coude |
| 86.6B.2B ↔ Greffe autologue de peau d'épaisseur partielle, étendue, à la cuisse et au genou | 86.7C.15 ↔ Plastie à lambeau pédiculé à distance, à l'avant-bras |
| 86.6B.2C ↔ Greffe autologue de peau d'épaisseur partielle, étendue, à la jambe | 86.7C.17 ↔ Plastie à lambeau pédiculé à distance, à la paroi thoracique et au dos |
| 86.6B.2D ↔ Greffe autologue de peau d'épaisseur partielle, étendue, au pied | 86.7C.18 ↔ Plastie à lambeau pédiculé à distance, à l'abdomen et à l'aîne |
| 86.7A.21 ↔ Plastie d'avancement, étendue, à la tête | 86.7C.1A ↔ Plastie à lambeau pédiculé à distance, aux fesses |
| 86.7A.2D ↔ Plastie d'avancement, étendue, au pied | 86.7C.1B ↔ Plastie à lambeau pédiculé à distance, à la cuisse et au genou |
| 86.7A.2E ↔ Plastie d'avancement, étendue, autre site | 86.7C.1C ↔ Plastie à lambeau pédiculé à distance, à la jambe |
| 86.7A.31 ↔ Plastie de glissement-rotation, non étendue, à la tête | 86.7C.1D ↔ Plastie à lambeau pédiculé à distance, au pied |
| 86.7A.3D ↔ Plastie de glissement-rotation, non étendue, au pied | 86.7D.11 ↔ Plastie à lambeau libre microvascularisé et anastomosé, à la tête |
| 86.7A.3E ↔ Plastie de glissement-rotation, non étendue, autre site | 86.7D.12 ↔ Plastie à lambeau libre microvascularisé et anastomosé, au cou |
| 86.7A.41 ↔ Plastie de glissement-rotation, étendue, à la tête | 86.7D.13 ↔ Plastie à lambeau libre microvascularisé et anastomosé, à l'épaule et à l'aisselle |
| 86.7A.4D ↔ Plastie de glissement-rotation, étendue, au pied | 86.7D.14 ↔ Plastie à lambeau libre microvascularisé et anastomosé, au bras et au coude |
| 86.7A.4E ↔ Plastie de glissement-rotation, étendue, autre site | 86.7D.15 ↔ Plastie à lambeau libre microvascularisé et anastomosé, à l'avant-bras |
| 86.7A.51 ↔ Plastie de transposition (VY), non étendue, à la tête | 86.7D.17 ↔ Plastie à lambeau libre microvascularisé et anastomosé, à la paroi thoracique et au dos |
| 86.7A.5D ↔ Plastie de transposition (VY), non étendue, au pied | 86.7D.18 ↔ Plastie à lambeau libre microvascularisé et anastomosé, à l'abdomen et à l'aîne |
| 86.7A.5E ↔ Plastie de transposition (VY), non étendue, autre site | 86.7D.1A ↔ Plastie à lambeau libre microvascularisé et anastomosé, aux fesses |
| 86.7A.61 ↔ Plastie de transposition (VY), étendue, à la tête | 86.7D.1B ↔ Plastie à lambeau libre microvascularisé et anastomosé, à la cuisse et au genou |
| 86.7A.6D ↔ Plastie de transposition (VY), étendue, au pied | 86.7D.1C ↔ Plastie à lambeau libre microvascularisé et anastomosé, à la jambe |
| 86.7A.6E ↔ Plastie de transposition (VY), étendue, autre site | 86.7D.1D ↔ Plastie à lambeau libre microvascularisé et anastomosé, au pied |
| 86.7A.71 ↔ Plastie de lambeau insulaire, non étendue, à la tête | 86.83.11 ↔ Réduction de tissu adipeux, tête et cou |
| 86.7A.7D ↔ Plastie de lambeau insulaire, non étendue, autre site | 86.83.12 ↔ Réduction de tissu adipeux, épaule et bras |
| 86.7A.81 ↔ Plastie de lambeau insulaire, étendue, à la tête | 86.83.13 ↔ Réduction de tissu adipeux, avant-bras |
| 86.7A.8D ↔ Plastie de lambeau insulaire, étendue, au pied | 86.83.14 ↔ Réduction de tissu adipeux, main |
| 86.7A.8E ↔ Plastie de lambeau insulaire, étendue, autre site | 86.83.1A ↔ Réduction de tissu adipeux, région abdominale |
| 86.7A.91 ↔ Plastie de lambeau locale de peau et de tissu sous-cutané, autres, à la tête | 86.83.1B ↔ Réduction de tissu adipeux, dos et flancs |
| 86.7A.9D ↔ Plastie de lambeau locale de peau et de tissu sous-cutané, autres, au pied | 86.83.1C ↔ Réduction de tissu adipeux, région abdominale, flancs ainsi que dos simultanément |
| 86.7A.9E ↔ Plastie de lambeau locale de peau et de tissu sous-cutané, autres, autre site | 86.83.1D ↔ Réduction de tissu adipeux, région inguino-génitale |
| 86.7B.11 ↔ Plastie régionale à lambeau pédiculé, à la tête | 86.83.1E ↔ Réduction de tissu adipeux, fesses |
| 86.7B.12 ↔ Plastie régionale à lambeau pédiculé, au cou | 86.83.1F ↔ Réduction de tissu adipeux, cuisses |
| 86.7B.13 ↔ Plastie régionale à lambeau pédiculé, à l'épaule et à l'aisselle | 86.83.1G ↔ Réduction de tissu adipeux, jambe et pied |

ADRG D28**Ostéotomie sur une mâchoire et interventions complexes sur la tête et la gorge ou autres interventions sur la tête et la gorge pour néoformation maligne**

(Diagnostic principal dans le tableau D28-1 ou procédure dans le tableau D28-2) et procédure dans le tableau D28-3

DRG D28Z**Ostéotomie sur une mâchoire et interventions complexes au niveau de la tête et de la gorge ou autres interventions au niveau de la tête et de la gorge pour néoformation maligne****Diagnostic D28-1**

| | | | |
|-------|--|--------|--|
| C00.0 | Tumeur maligne: Lèvre supérieure, bord libre | C10.1 | Tumeur maligne: Face antérieure de l'épiglotte |
| C00.1 | Tumeur maligne: Lèvre inférieure, bord libre | C10.2 | Tumeur maligne: Paroi latérale de l'oropharynx |
| C00.2 | Tumeur maligne: Lèvre, sans précision, bord libre | C10.3 | Tumeur maligne: Paroi postérieure de l'oropharynx |
| C00.3 | Tumeur maligne: Lèvre supérieure, face interne | C10.4 | Tumeur maligne: Fente branchiale |
| C00.4 | Tumeur maligne: Lèvre inférieure, face interne | C10.8 | Tumeur maligne: Lésion à localisations contiguës de l'oropharynx |
| C00.5 | Tumeur maligne: Lèvre, sans précision, face interne | C10.9 | Tumeur maligne: Oropharynx, sans précision |
| C00.6 | Tumeur maligne: Commissure des lèvres | C11.0 | Tumeur maligne: Paroi supérieure du rhinopharynx |
| C00.8 | Tumeur maligne: Lésion à localisations contiguës de la lèvre | C11.1 | Tumeur maligne: Paroi postérieure du rhinopharynx |
| C00.9 | Tumeur maligne: Lèvre, sans précision | C11.2 | Tumeur maligne: Paroi latérale du rhinopharynx |
| C01 | Tumeur maligne de la base de la langue | C11.3 | Tumeur maligne: Paroi antérieure du rhinopharynx |
| C02.0 | Tumeur maligne: Face dorsale de la langue | C11.8 | Tumeur maligne: Lésion à localisations contiguës de rhinopharynx |
| C02.1 | Tumeur maligne: Pointe et bords latéraux de la langue | C11.9 | Tumeur maligne: Rhinopharynx, sans précision |
| C02.2 | Tumeur maligne: Face inférieure de la langue | C12 | Tumeur maligne: du sinus piriforme |
| C02.3 | Tumeur maligne: Deux tiers antérieurs de la langue, sans précision | C13.0 | Tumeur maligne: Région rétro-cricoïdienne |
| C02.4 | Tumeur maligne: Amygdale linguale | C13.1 | Tumeur maligne: Repli ary-épiglottique, versant hypopharyngé |
| C02.8 | Tumeur maligne: Lésion à localisations contiguës de la langue | C13.2 | Tumeur maligne: Paroi postérieure de l'hypopharynx |
| C02.9 | Tumeur maligne: Langue, sans précision | C13.8 | Tumeur maligne: Lésion à localisations contiguës de l'hypopharynx |
| C03.0 | Tumeur maligne: Gencive supérieure | C13.9 | Tumeur maligne: Hypopharynx, sans précision |
| C03.1 | Tumeur maligne: Gencive inférieure | C14.0 | Tumeur maligne: Pharynx, sans précision |
| C03.9 | Tumeur maligne: Gencive, sans précision | C14.2 | Tumeur maligne: Anneau de Waldeyer |
| C04.0 | Tumeur maligne: Plancher antérieur de la bouche | C14.8 | Tumeur maligne: Lésion à localisations contiguës de la lèvre, de la cavité buccale et du pharynx |
| C04.1 | Tumeur maligne: Plancher latéral de la bouche | C30.0 | Tumeur maligne: Fosses nasales |
| C04.8 | Tumeur maligne: Lésion à localisations contiguës du plancher de la bouche | C30.1 | Tumeur maligne: Oreille moyenne |
| C04.9 | Tumeur maligne: Plancher de la bouche, sans précision | C31.0 | Tumeur maligne: Sinus maxillaire |
| C05.0 | Tumeur maligne: Voûte palatine | C31.1 | Tumeur maligne: Sinus ethmoïdal |
| C05.1 | Tumeur maligne: Voile du palais | C31.2 | Tumeur maligne: Sinus frontal |
| C05.2 | Tumeur maligne: Luette | C31.3 | Tumeur maligne: Sinus sphénoïdal |
| C05.8 | Tumeur maligne: Lésion à localisations contiguës du palais | C31.8 | Tumeur maligne: Lésion à localisations contiguës des sinus de la face |
| C05.9 | Tumeur maligne: Palais, sans précision | C31.9 | Tumeur maligne: Sinus de la face, sans précision |
| C06.0 | Tumeur maligne: Muqueuse de la joue | C32.0 | Tumeur maligne: Glotte |
| C06.1 | Tumeur maligne: Vestibule de la bouche | C32.1 | Tumeur maligne: Etage sus-glottique |
| C06.2 | Tumeur maligne: Région rétromolaire | C32.2 | Tumeur maligne: Etage sous-glottique |
| C06.8 | Tumeur maligne: Lésion à localisations contiguës de la bouche, parties autres et non précisées | C32.3 | Tumeur maligne: Cartilage laryngé |
| C06.9 | Tumeur maligne: Bouche, sans précision | C32.8 | Tumeur maligne: Lésion à localisations contiguës du larynx |
| C07 | Tumeur maligne de la glande parotide | C32.9 | Tumeur maligne: Larynx, sans précision |
| C08.0 | Tumeur maligne: Glande sous-mandibulaire | C39.0 | Tumeur maligne: Voies respiratoires supérieures, partie non précisée |
| C08.1 | Tumeur maligne: Glande sublinguale | C41.01 | Tumeur maligne: Kraniofazial |
| C08.8 | Tumeur maligne: Lésion à localisations contiguës des glandes salivaires principales | C41.02 | Tumeur maligne: Maxillofazial |
| C08.9 | Tumeur maligne: Glande salivaire principale, sans précision | C41.1 | Tumeur maligne: Mandibule |
| C09.0 | Tumeur maligne: Fosse amygdalienne | C46.2 | Sarcome de Kaposi du palais |
| C09.1 | Tumeur maligne: Pilier de l'amygdale (antérieur) (postérieur) | C76.0 | Tumeur maligne: Tête, face et cou |
| C09.8 | Tumeur maligne: Lésion à localisations contiguës de l'amygdale | D00.0 | Carcinoma in situ: Lèvre, cavité buccale et pharynx |
| C09.9 | Tumeur maligne: Amygdale, sans précision | D02.0 | Carcinoma in situ: Larynx |
| C10.0 | Tumeur maligne: Sillon glosso-épiglottique | D37.0 | Tumeurs à évolution imprévisible ou inconnue: Lèvre, cavité buccale et pharynx |
| | | D38.0 | Tumeurs à évolution imprévisible ou inconnue: Larynx |
| | | H60.2 | Otite externe maligne |

Procédure D28-2

| | | | |
|------------|---|------------|---|
| 04.76 ↔ | Réparation de traumatisme ancien de nerf crânien et périphérique | 30.29.21 ↔ | Laryngectomie partielle frontale (Huet) |
| 04.79.09 ↔ | Autre plastie de nerf, autre | 30.29.22 ↔ | Laryngectomie partielle frontolatérale (Leroux-Robert) |
| 04.79.10 ↔ | Transplantation ainsi que transposition de nerf cérébral extracrânien avec suture épineurale | 30.29.30 ↔ | Aryténoïdectomie |
| 04.79.11 ↔ | Transplantation ainsi que transposition du plexus brachial avec suture épineurale | 30.29.99 ↔ | Autre laryngectomie partielle, autre |
| 04.79.12 ↔ | Transplantation ainsi que transposition de nerf de l'épaule avec suture épineurale | 31.69.10 ↔ | Laryngoplastie, SAP |
| 04.79.13 ↔ | Transplantation ainsi que transposition de nerf du bras et de la main avec suture épineurale | 31.69.11 ↔ | Médialisation de laryngoplastie, SAP |
| 04.79.14 ↔ | Transplantation ainsi que transposition de nerf du tronc et du membre inférieur avec suture épineurale | 31.69.12 ↔ | Médialisation de laryngoplastie, thyroplastie de type I |
| 04.79.19 ↔ | Transplantation ainsi que transposition d'autre nerf avec suture épineurale | 31.69.14 ↔ | Médialisation de laryngoplastie, par voie externe |
| 04.79.20 ↔ | Transplantation ainsi que transposition de nerf avec suture interfasciculaire | 31.69.20 ↔ | Plastie d'élargissement de la glotte (endolaryngée) |
| 04.79.21 ↔ | Transplantation ainsi que transposition de nerf cérébral extracrânien avec suture interfasciculaire | 31.69.30 ↔ | Crico-thyroïdopexie |
| 04.79.22 ↔ | Transplantation ainsi que transposition du plexus brachial avec suture interfasciculaire | 31.69.31 ↔ | Arythénoïdopexie |
| 04.79.23 ↔ | Transplantation ainsi que transposition de nerf de l'épaule avec suture interfasciculaire | 31.69.40 ↔ | Construction / révision de néoglote |
| 04.79.24 ↔ | Transplantation ainsi que transposition de nerf du bras et de la main avec suture interfasciculaire | 31.69.41 ↔ | Réparation du larynx |
| 04.79.25 ↔ | Transplantation ainsi que transposition de nerf du tronc et du membre inférieur avec suture interfasciculaire | 31.69.42 ↔ | Réparation de corde vocale |
| 04.79.29 ↔ | Transplantation ainsi que transposition d'autre nerf avec suture interfasciculaire | 31.69.99 ↔ | Autre réparation du larynx, autre |
| 16.51.00 ↔ | Exentération d'orbite avec ablation de structure adjacente, SAP | 40.40 ↔ | Dissection des ganglions lymphatiques cervicaux, SAP |
| 16.51.10 ↔ | Exentération d'orbite avec ablation de structure adjacente, avec conservation de la peau palpébrale | 40.41.00 ↔ | Dissection radicale des ganglions lymphatiques cervicaux, SAP |
| 16.51.11 ↔ | Exentération d'orbite avec ablation de structure adjacente, sans conservation de la peau palpébrale | 40.41.10 ↔ | Dissection sélective (fonctionnelle) des ganglions lymphatiques cervicaux, abord supraomohyoïde (régions I-III) |
| 16.51.99 ↔ | Exentération d'orbite avec ablation de structure adjacente, autre | 40.41.11 ↔ | Dissection sélective (fonctionnelle) des ganglions lymphatiques cervicaux, abord latéral (régions II-IV) |
| 16.52.00 ↔ | Exentération d'orbite avec enlèvement thérapeutique d'os de l'orbite, SAP | 40.41.12 ↔ | Dissection sélective (fonctionnelle) des ganglions lymphatiques cervicaux, abord antérolatéral (régions I-IV) |
| 16.52.10 ↔ | Exentération d'orbite avec enlèvement thérapeutique d'os de l'orbite, avec conservation de la peau palpébrale | 40.41.13 ↔ | Dissection sélective (fonctionnelle) des ganglions lymphatiques cervicaux, abord postérolatéral (régions II-V) |
| 16.52.11 ↔ | Exentération d'orbite avec enlèvement thérapeutique d'os de l'orbite, sans conservation de la peau palpébrale | 40.41.14 ↔ | Dissection sélective (fonctionnelle) des ganglions lymphatiques cervicaux, abord central (région VI) |
| 16.52.99 ↔ | Exentération d'orbite avec enlèvement thérapeutique d'os de l'orbite, autre | 40.41.20 ↔ | Dissection radicale des ganglions lymphatiques cervicaux (incl. modification) |
| 16.59.00 ↔ | Autre exentération d'orbite, SAP | 40.41.21 ↔ | Dissection radicale étendue des ganglions lymphatiques cervicaux |
| 16.59.10 ↔ | Autre exentération d'orbite avec conservation de la peau palpébrale | 40.41.99 ↔ | Dissection radicale des ganglions lymphatiques cervicaux, autre |
| 16.59.11 ↔ | Autre exentération d'orbite sans conservation de la peau palpébrale | 76.5X.00 ↔ | Arthroplastie temporo-mandibulaire, SAP |
| 16.59.99 ↔ | Autre exentération d'orbite, autre | 76.5X.10 ↔ | Condylectomie avec reconstruction de l'articulation temporo-mandibulaire |
| 27.56.10 ↔ | Grefe de peau d'épaisseur partielle de la lèvre et de la bouche, non étendue | 76.5X.19 ↔ | Condylectomie sur l'articulation temporo-mandibulaire, autre |
| 27.56.20 ↔ | Grefe de peau d'épaisseur partielle de la lèvre et de la bouche, étendue | 76.5X.20 ↔ | Discoplastie avec reconstruction de l'articulation temporo-mandibulaire |
| 27.56.30 ↔ | Hétéogrefe de peau à la lèvre, non étendue | 76.5X.29 ↔ | Discoplastie sur l'articulation temporo-mandibulaire, autre |
| 27.56.40 ↔ | Hétéogrefe de peau à la lèvre, étendue | 76.5X.30 ↔ | Extirpation du disque articulaire [dissectomie] avec reconstruction de l'articulation temporo-mandibulaire |
| 27.56.50 ↔ | Homogrefe de peau à la lèvre, non étendue | 76.5X.39 ↔ | Extirpation du disque articulaire [dissectomie] de l'articulation temporo-mandibulaire, autre |
| 27.56.60 ↔ | Homogrefe de peau à la lèvre, étendue | 76.5X.40 ↔ | Réséction du tubercule articulaire de l'articulation temporo-mandibulaire |
| 27.56.99 ↔ | Autre greffe de peau de la lèvre et de la bouche, autre | 76.5X.41 ↔ | Plastie de reconstruction de l'articulation temporo-mandibulaire |
| 30.29.00 ↔ | Autre laryngectomie partielle, SAP | 76.5X.42 ↔ | Stabilisation (limitant la mobilité) de l'articulation temporo-mandibulaire |
| 30.29.10 ↔ | Crico-hyoïdo-épiglottopexie [CHEP] | 76.5X.50 ↔ | Extraction arthroscopique de souris de l'articulation temporo-mandibulaire |
| 30.29.11 ↔ | Cricohyoïdopexie [CHP] | 76.5X.59 ↔ | Extraction de souris de l'articulation temporo-mandibulaire, autre |
| 30.29.20 ↔ | Réséction laryngo-pharyngée partielle | 76.5X.60 ↔ | Implantation d'endoprothèse dans l'articulation temporo-mandibulaire |
| | | 76.5X.61 ↔ | Remplacement d'endoprothèse dans l'articulation temporo-mandibulaire |

| | |
|---|---|
| 76.5X.90 ↔ Autre arthroplastie ou discoplastie de l'articulation temporo-mandibulaire | 76.66.30 ↔ Reconstruction et plastie d'augmentation de l'os maxillaire par greffe d'os total |
| 76.5X.99 ↔ Arthroplastie temporo-mandibulaire, autre | 76.66.99 ↔ Ostéoplastie [ostéotomie] totale de l'os maxillaire, autre |
| 76.61.00 ↔ Ostéoplastie fermée [ostéotomie] de branche mandibulaire, SAP | 76.74 ↔ Réduction ouverte de fracture du maxillaire |
| 76.61.10 ↔ Ostéoplastie fermée [ostéotomie] de branche mandibulaire, sans distraction | 76.76.00 ↔ Réduction ouverte de fracture de la mandibule, SAP |
| 76.61.20 ↔ Ostéoplastie fermée [ostéotomie] de branche mandibulaire, avec distraction | 76.76.10 ↔ Réduction ouverte de fracture simple du corps mandibulaire |
| 76.61.99 ↔ Ostéoplastie fermée [ostéotomie] de branche mandibulaire, autre | 76.76.11 ↔ Réduction ouverte de fracture multiple du corps mandibulaire |
| 76.62.00 ↔ Ostéoplastie ouverte [ostéotomie] de branche mandibulaire, SAP | 76.76.20 ↔ Réduction ouverte (abord externe) de fracture unique ou multiple de branche mandibulaire |
| 76.62.10 ↔ Ostéoplastie ouverte [ostéotomie] de branche mandibulaire, sans distraction | 76.76.21 ↔ Réduction ouverte (abord transoral) de fracture unique ou multiple de branche mandibulaire |
| 76.62.20 ↔ Ostéoplastie ouverte [ostéotomie] de branche mandibulaire, avec distraction | 76.76.30 ↔ Réduction ouverte (abord transoral ou externe) de fracture de processus articulaire de la mandibule |
| 76.62.99 ↔ Ostéoplastie ouverte [ostéotomie] de branche mandibulaire, autre | 76.76.99 ↔ Réduction ouverte de fracture de la mandibule, autre |
| 76.63.00 ↔ Ostéoplastie [ostéotomie] du corps de la mandibule, SAP | 76.79.00 ↔ Autre réduction ouverte de fracture d'os de la face, SAP |
| 76.63.10 ↔ Ostéoplastie [ostéotomie] de l'os maxillaire de la crête alvéolaire latérale ou avec interruption de continuité frontale, sans distraction | 76.79.10 ↔ Autre réduction ouverte de fracture de toit de l'orbite |
| 76.63.11 ↔ Ostéoplastie [ostéotomie] de l'os maxillaire de la crête alvéolaire latérale ou avec interruption de continuité de la branche mandibulaire horizontale, sans distraction | 76.79.11 ↔ Autre réduction ouverte de fracture de paroi orbitaire latérale |
| 76.63.12 ↔ Ostéoplastie [ostéotomie] pour déplacement du menton, sans distraction | 76.79.19 ↔ Autre réduction ouverte d'autre fracture orbitaire |
| 76.63.20 ↔ Déplacement du processus alvéolaire par distraction horizontale après ostéotomie | 76.79.20 ↔ Autre réduction ouverte de fracture de paroi de sinus frontal |
| 76.63.21 ↔ Déplacement de la mandibule par distraction après ostéotomie sur la branche mandibulaire horizontale | 76.79.30 ↔ Autre réduction ouverte de fracture naso-ethmoïdale |
| 76.63.99 ↔ Ostéoplastie [ostéotomie] du corps de la mandibule, autre | 76.79.31 ↔ Autre réduction ouverte de fracture centrolatérale du massif facial |
| 76.64 ↔ Autre chirurgie orthognathique de la mandibule | 76.79.39 ↔ Autre réduction ouverte d'autre fracture latérale du massif facial |
| 76.65.00 ↔ Ostéoplastie [ostéotomie] segmentaire de l'os maxillaire, SAP | 76.79.40 ↔ Autre réduction ouverte de fractures multiples du massif facial |
| 76.65.10 ↔ Ostéoplastie [ostéotomie] segmentaire de l'os maxillaire, sans distraction | 76.79.99 ↔ Autre réduction ouverte de fracture d'os de la face, autre |
| 76.65.20 ↔ Ostéotomie de l'os maxillaire de la crête alvéolaire frontale, avec distraction | 78.19.90 ↔ Réduction fermée de fracture osseuse, autre site spécifié, stabilisation par fixateur externe |
| 76.65.21 ↔ Ostéotomie de l'os maxillaire de la crête alvéolaire latérale, avec distraction | 78.19.91 ↔ Réduction ouverte de fracture osseuse, autre site spécifié, stabilisation par fixateur externe |
| 76.65.22 ↔ Ostéotomie de l'os maxillaire de la crête alvéolaire frontale et latérale en plusieurs segments, avec distraction | 78.19.99 ↔ Application de fixateur externe, autre site spécifié, sauf os de la face (inclus réduction de fracture), autre |
| 76.65.99 ↔ Ostéoplastie [ostéotomie] segmentaire de l'os maxillaire, autre | 78.59.00 ↔ Fixation interne de l'os sans réduction de fracture, autre site spécifié, sauf os de la face, SAP |
| 76.66.00 ↔ Ostéoplastie [ostéotomie] totale de l'os maxillaire, SAP | 78.59.90 ↔ Révision sans remplacement de matériel d'ostéosynthèse, autre site spécifié, sauf os de la face |
| 76.66.10 ↔ Ostéoplastie [ostéotomie] totale de l'os maxillaire, sans distraction | 78.59.99 ↔ Fixation interne de l'os sans réduction de fracture, autre site spécifié, sauf os de la face, autre |
| 76.66.20 ↔ Ostéotomie de l'os maxillaire de type Le Fort I d'un seul tenant, avec distraction | 84.53.00 ↔ Implantation de dispositif interne d'allongement de membres avec traction cinétique, SAP |
| 76.66.21 ↔ Ostéotomie de l'os maxillaire de type Le Fort I en deux segments, avec distraction | 84.53.10 ↔ Implantation de dispositif interne d'allongement ou de transport osseux, système non motorisé |
| 76.66.22 ↔ Ostéotomie de l'os maxillaire de type Le Fort I en trois ou quatre segments, avec distraction | 84.53.11 ↔ Implantation de dispositif interne d'allongement ou de transport osseux, système motorisé |
| | 84.53.99 ↔ Implantation de dispositif interne d'allongement de membres avec traction cinétique, autre |
| | 84.54 ↔ Implantation d'autre dispositif interne d'allongement de membres |

Procédure D28-3

| | | | |
|------------|---|------------|---|
| 04.76 ↔ | Réparation de traumatisme ancien de nerf crânien et périphérique | 30.29.20 ↔ | Résection laryngo-pharyngée partielle |
| 04.79.09 ↔ | Autre plastie de nerf, autre | 30.29.21 ↔ | Laryngectomie partielle frontale (Huet) |
| 04.79.10 ↔ | Transplantation ainsi que transposition de nerf cérébral extracrânien avec suture épineurale | 30.29.22 ↔ | Laryngectomie partielle frontolatérale (Leroux-Robert) |
| 04.79.11 ↔ | Transplantation ainsi que transposition du plexus brachial avec suture épineurale | 30.29.30 ↔ | Arytenoïdectomie |
| 04.79.12 ↔ | Transplantation ainsi que transposition de nerf de l'épaule avec suture épineurale | 30.29.99 ↔ | Autre laryngectomie partielle, autre |
| 04.79.13 ↔ | Transplantation ainsi que transposition de nerf du bras et de la main avec suture épineurale | 31.69.10 ↔ | Laryngoplastie, SAP |
| 04.79.14 ↔ | Transplantation ainsi que transposition de nerf du tronc et du membre inférieur avec suture épineurale | 31.69.11 ↔ | Médialisation de laryngoplastie, SAP |
| 04.79.19 ↔ | Transplantation ainsi que transposition d'autre nerf avec suture épineurale | 31.69.12 ↔ | Médialisation de laryngoplastie, thyroplastie de type I |
| 04.79.20 ↔ | Transplantation ainsi que transposition de nerf avec suture interfasciculaire | 31.69.14 ↔ | Médialisation de laryngoplastie, par voie externe |
| 04.79.21 ↔ | Transplantation ainsi que transposition de nerf cérébral extracrânien avec suture interfasciculaire | 31.69.20 ↔ | Plastie d'élargissement de la glotte (endolaryngée) |
| 04.79.22 ↔ | Transplantation ainsi que transposition du plexus brachial avec suture interfasciculaire | 31.69.30 ↔ | Crico-thyroïdopexie |
| 04.79.23 ↔ | Transplantation ainsi que transposition de nerf de l'épaule avec suture interfasciculaire | 31.69.31 ↔ | Arythénoïdopexie |
| 04.79.24 ↔ | Transplantation ainsi que transposition de nerf du bras et de la main avec suture interfasciculaire | 31.69.40 ↔ | Construction / révision de néoglottes |
| 04.79.25 ↔ | Transplantation ainsi que transposition de nerf du tronc et du membre inférieur avec suture interfasciculaire | 31.69.41 ↔ | Réparation du larynx |
| 04.79.29 ↔ | Transplantation ainsi que transposition d'autre nerf avec suture interfasciculaire | 31.69.42 ↔ | Réparation de corde vocale |
| 16.51.00 ↔ | Exentération d'orbite avec ablation de structure adjacente, SAP | 31.69.99 ↔ | Autre réparation du larynx, autre |
| 16.51.10 ↔ | Exentération d'orbite avec ablation de structure adjacente, avec conservation de la peau palpébrale | 40.40 ↔ | Dissection des ganglions lymphatiques cervicaux, SAP |
| 16.51.11 ↔ | Exentération d'orbite avec ablation de structure adjacente, sans conservation de la peau palpébrale | 40.41.00 ↔ | Dissection radicale des ganglions lymphatiques cervicaux, SAP |
| 16.51.99 ↔ | Exentération d'orbite avec ablation de structure adjacente, autre | 40.41.10 ↔ | Dissection sélective (fonctionnelle) des ganglions lymphatiques cervicaux, abord supraomohyoïde (régions I-III) |
| 16.52.00 ↔ | Exentération d'orbite avec enlèvement thérapeutique d'os de l'orbite, SAP | 40.41.11 ↔ | Dissection sélective (fonctionnelle) des ganglions lymphatiques cervicaux, abord latéral (régions II-IV) |
| 16.52.10 ↔ | Exentération d'orbite avec enlèvement thérapeutique d'os de l'orbite, avec conservation de la peau palpébrale | 40.41.12 ↔ | Dissection sélective (fonctionnelle) des ganglions lymphatiques cervicaux, abord antérolatéral (régions I-IV) |
| 16.52.11 ↔ | Exentération d'orbite avec enlèvement thérapeutique d'os de l'orbite, sans conservation de la peau palpébrale | 40.41.13 ↔ | Dissection sélective (fonctionnelle) des ganglions lymphatiques cervicaux, abord postérolatéral (régions II-V) |
| 16.52.99 ↔ | Exentération d'orbite avec enlèvement thérapeutique d'os de l'orbite, autre | 40.41.14 ↔ | Dissection sélective (fonctionnelle) des ganglions lymphatiques cervicaux, abord central (région VI) |
| 16.59.00 ↔ | Autre exentération d'orbite, SAP | 40.41.20 ↔ | Dissection radicale des ganglions lymphatiques cervicaux (incl. modification) |
| 16.59.10 ↔ | Autre exentération d'orbite avec conservation de la peau palpébrale | 40.41.21 ↔ | Dissection radicale étendue des ganglions lymphatiques cervicaux |
| 16.59.11 ↔ | Autre exentération d'orbite sans conservation de la peau palpébrale | 40.41.99 ↔ | Dissection radicale des ganglions lymphatiques cervicaux, autre |
| 16.59.99 ↔ | Autre exentération d'orbite, autre | 76.09.10 ↔ | Réostéotomie après réduction de fracture d'os de la face |
| 21.72 ↔ | Réduction ouverte de fracture du nez | 76.2X.00 ↔ | Excision ou destruction locale de lésion et de tissu d'os de la face, SAP |
| 27.56.10 ↔ | Greffe de peau d'épaisseur partielle de la lèvre et de la bouche, non étendue | 76.2X.10 ↔ | Décortication d'os de la face |
| 27.56.20 ↔ | Greffe de peau d'épaisseur partielle de la lèvre et de la bouche, étendue | 76.2X.11 ↔ | Excision de tissu périostique d'os de la face |
| 27.56.30 ↔ | Hétérogreffe de peau à la lèvre, non étendue | 76.2X.12 ↔ | Résection (ostectomie modelante) d'os de la face |
| 27.56.40 ↔ | Hétérogreffe de peau à la lèvre, étendue | 76.2X.20 ↔ | Destruction de lésion et de tissu d'os de la face |
| 27.56.50 ↔ | Homogreffe de peau à la lèvre, non étendue | 76.2X.31 ↔ | Excision d'os pour greffe, os de la face |
| 27.56.60 ↔ | Homogreffe de peau à la lèvre, étendue | 76.2X.99 ↔ | Excision ou destruction locale de lésion et de tissu d'os de la face, autre |
| 27.56.99 ↔ | Autre greffe de peau de la lèvre et de la bouche, autre | 76.5X.00 ↔ | Arthroplastie temporo-mandibulaire, SAP |
| 30.29.00 ↔ | Autre laryngectomie partielle, SAP | 76.5X.10 ↔ | Condylectomie avec reconstruction de l'articulation temporo-mandibulaire |
| 30.29.10 ↔ | Crico-hyoïdo-épiglottopexie [CHEP] | 76.5X.19 ↔ | Condylectomie sur l'articulation temporo-mandibulaire, autre |
| 30.29.11 ↔ | Cricohyoïdopexie [CHP] | 76.5X.20 ↔ | Discoplastie avec reconstruction de l'articulation temporo-mandibulaire |
| | | 76.5X.29 ↔ | Discoplastie sur l'articulation temporo-mandibulaire, autre |
| | | 76.5X.30 ↔ | Extirpation du disque articulaire [dissectomie] avec reconstruction de l'articulation temporo-mandibulaire |
| | | 76.5X.39 ↔ | Extirpation du disque articulaire [dissectomie] de l'articulation temporo-mandibulaire, autre |
| | | 76.5X.40 ↔ | Résection du tubercule articulaire de l'articulation temporo-mandibulaire |

| | | | |
|------------|--|------------|---|
| 76.5X.41 ↔ | Plastie de reconstruction de l'articulation temporo-mandibulaire | 76.66.99 ↔ | Ostéoplastie [ostéotomie] totale de l'os maxillaire, autre |
| 76.5X.42 ↔ | Stabilisation (limitant la mobilité) de l'articulation temporo-mandibulaire | 76.70 ↔ | Réduction de fracture d'os de la face, SAP |
| 76.5X.50 ↔ | Extraction arthroscopique de souris de l'articulation temporo-mandibulaire | 76.72 ↔ | Réduction ouverte de fracture de l'os malaire et de l'arcade zygomatique |
| 76.5X.59 ↔ | Extraction de souris de l'articulation temporo-mandibulaire, autre | 76.74 ↔ | Réduction ouverte de fracture du maxillaire |
| 76.5X.90 ↔ | Autre arthroplastie ou discoplastie de l'articulation temporo-mandibulaire | 76.76.00 ↔ | Réduction ouverte de fracture de la mandibule, SAP |
| 76.5X.99 ↔ | Arthroplastie temporo-mandibulaire, autre | 76.76.10 ↔ | Réduction ouverte de fracture simple du corps mandibulaire |
| 76.61.00 ↔ | Ostéoplastie fermée [ostéotomie] de branche mandibulaire, SAP | 76.76.11 ↔ | Réduction ouverte de fracture multiple du corps mandibulaire |
| 76.61.10 ↔ | Ostéoplastie fermée [ostéotomie] de branche mandibulaire, sans distraction | 76.76.20 ↔ | Réduction ouverte (abord externe) de fracture unique ou multiple de branche mandibulaire |
| 76.61.20 ↔ | Ostéoplastie fermée [ostéotomie] de branche mandibulaire, avec distraction | 76.76.21 ↔ | Réduction ouverte (abord transoral) de fracture unique ou multiple de branche mandibulaire |
| 76.61.99 ↔ | Ostéoplastie fermée [ostéotomie] de branche mandibulaire, autre | 76.76.30 ↔ | Réduction ouverte (abord transoral ou externe) de fracture de processus articulaire de la mandibule |
| 76.62.00 ↔ | Ostéoplastie ouverte [ostéotomie] de branche mandibulaire, SAP | 76.76.99 ↔ | Réduction ouverte de fracture de la mandibule, autre |
| 76.62.10 ↔ | Ostéoplastie ouverte [ostéotomie] de branche mandibulaire, sans distraction | 76.77.00 ↔ | Réduction ouverte de fracture alvéolo-dentaire, SAP |
| 76.62.20 ↔ | Ostéoplastie ouverte [ostéotomie] de branche mandibulaire, avec distraction | 76.77.10 ↔ | Réduction ouverte de fracture alvéolo-dentaire de l'os maxillaire |
| 76.62.99 ↔ | Ostéoplastie ouverte [ostéotomie] de branche mandibulaire, autre | 76.77.11 ↔ | Réduction ouverte de fracture alvéolo-dentaire de la mandibule |
| 76.63.00 ↔ | Ostéoplastie [ostéotomie] du corps de la mandibule, SAP | 76.77.99 ↔ | Réduction ouverte de fracture alvéolo-dentaire, autre |
| 76.63.10 ↔ | Ostéoplastie [ostéotomie] de l'os maxillaire de la crête alvéolaire latérale ou avec interruption de continuité frontale, sans distraction | 76.78.11 ↔ | Réduction endoscopique de fracture de paroi antérieure de sinus frontal |
| 76.63.11 ↔ | Ostéoplastie [ostéotomie] de l'os maxillaire de la crête alvéolaire latérale ou avec interruption de continuité de la branche mandibulaire horizontale, sans distraction | 76.78.20 ↔ | Réduction fermée de fracture orbitaire |
| 76.63.12 ↔ | Ostéoplastie [ostéotomie] pour déplacement du menton, sans distraction | 76.78.21 ↔ | Réduction endoscopique de fracture orbitaire |
| 76.63.20 ↔ | Déplacement du processus alvéolaire par distraction horizontale après ostéotomie | 76.79.00 ↔ | Autre réduction ouverte de fracture d'os de la face, SAP |
| 76.63.21 ↔ | Déplacement de la mandibule par distraction après ostéotomie sur la branche mandibulaire horizontale | 76.79.10 ↔ | Autre réduction ouverte de fracture de toit de l'orbite |
| 76.63.99 ↔ | Ostéoplastie [ostéotomie] du corps de la mandibule, autre | 76.79.11 ↔ | Autre réduction ouverte de fracture de paroi orbitaire latérale |
| 76.64 ↔ | Autre chirurgie orthognathique de la mandibule | 76.79.19 ↔ | Autre réduction ouverte d'autre fracture orbitaire |
| 76.65.00 ↔ | Ostéoplastie [ostéotomie] segmentaire de l'os maxillaire, SAP | 76.79.20 ↔ | Autre réduction ouverte de fracture de paroi de sinus frontal |
| 76.65.10 ↔ | Ostéoplastie [ostéotomie] segmentaire de l'os maxillaire, sans distraction | 76.79.30 ↔ | Autre réduction ouverte de fracture naso-ethmoïdale |
| 76.65.20 ↔ | Ostéotomie de l'os maxillaire de la crête alvéolaire frontale, avec distraction | 76.79.31 ↔ | Autre réduction ouverte de fracture centrolatérale du massif facial |
| 76.65.21 ↔ | Ostéotomie de l'os maxillaire de la crête alvéolaire latérale, avec distraction | 76.79.39 ↔ | Autre réduction ouverte d'autre fracture latérale du massif facial |
| 76.65.22 ↔ | Ostéotomie de l'os maxillaire de la crête alvéolaire frontale et latérale en plusieurs segments, avec distraction | 76.79.40 ↔ | Autre réduction ouverte de fractures multiples du massif facial |
| 76.65.99 ↔ | Ostéoplastie [ostéotomie] segmentaire de l'os maxillaire, autre | 76.79.99 ↔ | Autre réduction ouverte de fracture d'os de la face, autre |
| 76.66.00 ↔ | Ostéoplastie [ostéotomie] totale de l'os maxillaire, SAP | 76.94 ↔ | Réduction ouverte de luxation temporo-mandibulaire |
| 76.66.10 ↔ | Ostéoplastie [ostéotomie] totale de l'os maxillaire, sans distraction | 78.19.90 ↔ | Réduction fermée de fracture osseuse, autre site spécifié, stabilisation par fixateur externe |
| 76.66.20 ↔ | Ostéotomie de l'os maxillaire de type Le Fort I d'un seul tenant, avec distraction | 78.19.91 ↔ | Réduction ouverte de fracture osseuse, autre site spécifié, stabilisation par fixateur externe |
| 76.66.21 ↔ | Ostéotomie de l'os maxillaire de type Le Fort I en deux segments, avec distraction | 78.59.00 ↔ | Fixation interne de l'os sans réduction de fracture, autre site spécifié, sauf os de la face, SAP |
| 76.66.22 ↔ | Ostéotomie de l'os maxillaire de type Le Fort I en trois ou quatre segments, avec distraction | 78.59.90 ↔ | Révision sans remplacement de matériel d'ostéosynthèse, autre site spécifié, sauf os de la face |
| 76.66.30 ↔ | Reconstruction et plastie d'augmentation de l'os maxillaire par greffe d'os total | 78.59.99 ↔ | Fixation interne de l'os sans réduction de fracture, autre site spécifié, sauf os de la face, autre |
| | | 84.53.00 ↔ | Implantation de dispositif interne d'allongement de membres avec traction cinétique, SAP |
| | | 84.53.10 ↔ | Implantation de dispositif interne d'allongement ou de transport osseux, système non motorisé |
| | | 84.53.11 ↔ | Implantation de dispositif interne d'allongement ou de transport osseux, système motorisé |
| | | 84.53.99 ↔ | Implantation de dispositif interne d'allongement de membres avec traction cinétique, autre |
| | | 84.54 ↔ | Implantation d'autre dispositif interne d'allongement de membres |

ADRG D29**Opérations sur la mâchoire et autres interventions au niveau de la tête et de la gorge
sauf en cas de néoformation maligne**

Procédure dans le tableau D29-1

DRG D29Z**Opérations sur la mâchoire et autres interventions au niveau de la tête et de la gorge
sauf en cas de néoformation maligne****Procédure D29-1**

| | | | |
|------------|---|------------|---|
| 04.76 ↔ | Réparation de traumatisme ancien de nerf crânien et périphérique | 27.56.20 ↔ | Grefe de peau d'épaisseur partielle de la lèvre et de la bouche, étendue |
| 04.79.09 ↔ | Autre plastie de nerf, autre | 27.56.30 ↔ | Hétérogrefe de peau à la lèvre, non étendue |
| 04.79.10 ↔ | Transplantation ainsi que transposition de nerf cérébral extracrânien avec suture épineurale | 27.56.40 ↔ | Hétérogrefe de peau à la lèvre, étendue |
| 04.79.11 ↔ | Transplantation ainsi que transposition du plexus brachial avec suture épineurale | 27.56.50 ↔ | Homogrefe de peau à la lèvre, non étendue |
| 04.79.12 ↔ | Transplantation ainsi que transposition de nerf de l'épaule avec suture épineurale | 27.56.60 ↔ | Homogrefe de peau à la lèvre, étendue |
| 04.79.13 ↔ | Transplantation ainsi que transposition de nerf du bras et de la main avec suture épineurale | 27.56.99 ↔ | Autre greffe de peau de la lèvre et de la bouche, autre |
| 04.79.14 ↔ | Transplantation ainsi que transposition de nerf du tronc et du membre inférieur avec suture épineurale | 30.29.00 ↔ | Autre laryngectomie partielle, SAP |
| 04.79.19 ↔ | Transplantation ainsi que transposition d'autre nerf avec suture épineurale | 30.29.10 ↔ | Crico-hyoïdo-épiglottopexie [CHEP] |
| 04.79.20 ↔ | Transplantation ainsi que transposition de nerf avec suture interfasciculaire | 30.29.11 ↔ | Cricohyoïdopexie [CHP] |
| 04.79.21 ↔ | Transplantation ainsi que transposition de nerf cérébral extracrânien avec suture interfasciculaire | 30.29.20 ↔ | Réséction laryngo-pharyngée partielle |
| 04.79.22 ↔ | Transplantation ainsi que transposition du plexus brachial avec suture interfasciculaire | 30.29.21 ↔ | Laryngectomie partielle frontale (Huet) |
| 04.79.23 ↔ | Transplantation ainsi que transposition de nerf de l'épaule avec suture interfasciculaire | 30.29.22 ↔ | Laryngectomie partielle frontolatérale (Leroux-Robert) |
| 04.79.24 ↔ | Transplantation ainsi que transposition de nerf du bras et de la main avec suture interfasciculaire | 30.29.30 ↔ | Aryténoïdectomie |
| 04.79.25 ↔ | Transplantation ainsi que transposition de nerf du tronc et du membre inférieur avec suture interfasciculaire | 30.29.99 ↔ | Autre laryngectomie partielle, autre |
| 04.79.29 ↔ | Transplantation ainsi que transposition d'autre nerf avec suture interfasciculaire | 31.69.10 ↔ | Laryngoplastie, SAP |
| 16.51.00 ↔ | Exentération d'orbite avec ablation de structure adjacente, SAP | 31.69.11 ↔ | Médialisation de laryngoplastie, SAP |
| 16.51.10 ↔ | Exentération d'orbite avec ablation de structure adjacente, avec conservation de la peau palpébrale | 31.69.12 ↔ | Médialisation de laryngoplastie, thyroplastie de type I |
| 16.51.11 ↔ | Exentération d'orbite avec ablation de structure adjacente, sans conservation de la peau palpébrale | 31.69.14 ↔ | Médialisation de laryngoplastie, par voie externe |
| 16.51.99 ↔ | Exentération d'orbite avec ablation de structure adjacente, autre | 31.69.20 ↔ | Plastie d'élargissement de la glotte (endolaryngée) |
| 16.52.00 ↔ | Exentération d'orbite avec enlèvement thérapeutique d'os de l'orbite, SAP | 31.69.30 ↔ | Crico-thyroïdopexie |
| 16.52.10 ↔ | Exentération d'orbite avec enlèvement thérapeutique d'os de l'orbite, avec conservation de la peau palpébrale | 31.69.31 ↔ | Arythénoïdopexie |
| 16.52.11 ↔ | Exentération d'orbite avec enlèvement thérapeutique d'os de l'orbite, sans conservation de la peau palpébrale | 31.69.40 ↔ | Construction / révision de néoglote |
| 16.52.99 ↔ | Exentération d'orbite avec enlèvement thérapeutique d'os de l'orbite, autre | 31.69.41 ↔ | Réparation du larynx |
| 16.59.00 ↔ | Autre exentération d'orbite, SAP | 31.69.42 ↔ | Réparation de corde vocale |
| 16.59.10 ↔ | Autre exentération d'orbite avec conservation de la peau palpébrale | 31.69.99 ↔ | Autre réparation du larynx, autre |
| 16.59.11 ↔ | Autre exentération d'orbite sans conservation de la peau palpébrale | 40.40 ↔ | Dissection des ganglions lymphatiques cervicaux, SAP |
| 16.59.99 ↔ | Autre exentération d'orbite, autre | 40.41.00 ↔ | Dissection radicale des ganglions lymphatiques cervicaux, SAP |
| 21.72 ↔ | Réduction ouverte de fracture du nez | 40.41.10 ↔ | Dissection sélective (fonctionnelle) des ganglions lymphatiques cervicaux, abord supraomohyoïde (régions I-III) |
| 27.56.10 ↔ | Grefe de peau d'épaisseur partielle de la lèvre et de la bouche, non étendue | 40.41.11 ↔ | Dissection sélective (fonctionnelle) des ganglions lymphatiques cervicaux, abord latéral (régions II-IV) |
| | | 40.41.12 ↔ | Dissection sélective (fonctionnelle) des ganglions lymphatiques cervicaux, abord antérolatéral (régions I-IV) |
| | | 40.41.13 ↔ | Dissection sélective (fonctionnelle) des ganglions lymphatiques cervicaux, abord postérolatéral (régions II-V) |
| | | 40.41.14 ↔ | Dissection sélective (fonctionnelle) des ganglions lymphatiques cervicaux, abord central (région VI) |
| | | 40.41.20 ↔ | Dissection radicale des ganglions lymphatiques cervicaux (incl. modification) |
| | | 40.41.21 ↔ | Dissection radicale étendue des ganglions lymphatiques cervicaux |
| | | 40.41.99 ↔ | Dissection radicale des ganglions lymphatiques cervicaux, autre |
| | | 76.09.10 ↔ | Réostéotomie après réduction de fracture d'os de la face |
| | | 76.2X.00 ↔ | Excision ou destruction locale de lésion et de tissu d'os de la face, SAP |
| | | 76.2X.10 ↔ | Décortication d'os de la face |
| | | 76.2X.11 ↔ | Excision de tissu périostique d'os de la face |

| | |
|---|--|
| 76.2X.12 ↔ Résection (ostectomie modelante) d'os de la face | 76.65.20 ↔ Ostéotomie de l'os maxillaire de la crête alvéolaire frontale, avec distraction |
| 76.2X.20 ↔ Destruction de lésion et de tissu d'os de la face | 76.65.21 ↔ Ostéotomie de l'os maxillaire de la crête alvéolaire latérale, avec distraction |
| 76.2X.31 ↔ Excision d'os pour greffe, os de la face | 76.65.22 ↔ Ostéotomie de l'os maxillaire de la crête alvéolaire frontale et latérale en plusieurs segments, avec distraction |
| 76.2X.99 ↔ Excision ou destruction locale de lésion et de tissu d'os de la face, autre | 76.65.99 ↔ Ostéoplastie [ostéotomie] segmentaire de l'os maxillaire, autre |
| 76.5X.00 ↔ Arthroplastie temporo-mandibulaire, SAP | 76.66.00 ↔ Ostéoplastie [ostéotomie] totale de l'os maxillaire, SAP |
| 76.5X.10 ↔ Condylectomie avec reconstruction de l'articulation temporo-mandibulaire | 76.66.10 ↔ Ostéoplastie [ostéotomie] totale de l'os maxillaire, sans distraction |
| 76.5X.19 ↔ Condylectomie sur l'articulation temporo-mandibulaire, autre | 76.66.20 ↔ Ostéotomie de l'os maxillaire de type Le Fort I d'un seul tenant, avec distraction |
| 76.5X.20 ↔ Discoplastie avec reconstruction de l'articulation temporo-mandibulaire | 76.66.21 ↔ Ostéotomie de l'os maxillaire de type Le Fort I en deux segments, avec distraction |
| 76.5X.29 ↔ Discoplastie sur l'articulation temporo-mandibulaire, autre | 76.66.22 ↔ Ostéotomie de l'os maxillaire de type Le Fort I en trois ou quatre segments, avec distraction |
| 76.5X.30 ↔ Extirpation du disque articulaire [dissectomie] avec reconstruction de l'articulation temporo-mandibulaire | 76.66.30 ↔ Reconstruction et plastie d'augmentation de l'os maxillaire par greffe d'os total |
| 76.5X.39 ↔ Extirpation du disque articulaire [dissectomie] de l'articulation temporo-mandibulaire, autre | 76.66.99 ↔ Ostéoplastie [ostéotomie] totale de l'os maxillaire, autre |
| 76.5X.40 ↔ Résection du tubercule articulaire de l'articulation temporo-mandibulaire | 76.70 ↔ Réduction de fracture d'os de la face, SAP |
| 76.5X.41 ↔ Plastie de reconstruction de l'articulation temporo-mandibulaire | 76.72 ↔ Réduction ouverte de fracture de l'os malaire et de l'arcade zygomatique |
| 76.5X.42 ↔ Stabilisation (limitant la mobilité) de l'articulation temporo-mandibulaire | 76.74 ↔ Réduction ouverte de fracture du maxillaire |
| 76.5X.50 ↔ Extraction arthroscopique de souris de l'articulation temporo-mandibulaire | 76.76.00 ↔ Réduction ouverte de fracture de la mandibule, SAP |
| 76.5X.59 ↔ Extraction de souris de l'articulation temporo-mandibulaire, autre | 76.76.10 ↔ Réduction ouverte de fracture simple du corps mandibulaire |
| 76.5X.90 ↔ Autre arthroplastie ou discoplastie de l'articulation temporo-mandibulaire | 76.76.11 ↔ Réduction ouverte de fracture multiple du corps mandibulaire |
| 76.5X.99 ↔ Arthroplastie temporo-mandibulaire, autre | 76.76.20 ↔ Réduction ouverte (abord externe) de fracture unique ou multiple de branche mandibulaire |
| 76.61.00 ↔ Ostéoplastie fermée [ostéotomie] de branche mandibulaire, SAP | 76.76.21 ↔ Réduction ouverte (abord transoral) de fracture unique ou multiple de branche mandibulaire |
| 76.61.10 ↔ Ostéoplastie fermée [ostéotomie] de branche mandibulaire, sans distraction | 76.76.30 ↔ Réduction ouverte (abord transoral ou externe) de fracture de processus articulaire de la mandibule |
| 76.61.20 ↔ Ostéoplastie fermée [ostéotomie] de branche mandibulaire, avec distraction | 76.76.99 ↔ Réduction ouverte de fracture de la mandibule, autre |
| 76.61.99 ↔ Ostéoplastie fermée [ostéotomie] de branche mandibulaire, autre | 76.77.00 ↔ Réduction ouverte de fracture alvéolo-dentaire, SAP |
| 76.62.00 ↔ Ostéoplastie ouverte [ostéotomie] de branche mandibulaire, SAP | 76.77.10 ↔ Réduction ouverte de fracture alvéolo-dentaire de l'os maxillaire |
| 76.62.10 ↔ Ostéoplastie ouverte [ostéotomie] de branche mandibulaire, sans distraction | 76.77.11 ↔ Réduction ouverte de fracture alvéolo-dentaire de la mandibule |
| 76.62.20 ↔ Ostéoplastie ouverte [ostéotomie] de branche mandibulaire, avec distraction | 76.77.99 ↔ Réduction ouverte de fracture alvéolo-dentaire, autre |
| 76.62.99 ↔ Ostéoplastie ouverte [ostéotomie] de branche mandibulaire, autre | 76.78.11 ↔ Réduction endoscopique de fracture de paroi antérieure de sinus frontal |
| 76.63.00 ↔ Ostéoplastie [ostéotomie] du corps de la mandibule, SAP | 76.78.20 ↔ Réduction fermée de fracture orbitaire |
| 76.63.10 ↔ Ostéoplastie [ostéotomie] de l'os maxillaire de la crête alvéolaire latérale ou avec interruption de continuité frontale, sans distraction | 76.78.21 ↔ Réduction endoscopique de fracture orbitaire |
| 76.63.11 ↔ Ostéoplastie [ostéotomie] de l'os maxillaire de la crête alvéolaire latérale ou avec interruption de continuité de la branche mandibulaire horizontale, sans distraction | 76.79.00 ↔ Autre réduction ouverte de fracture d'os de la face, SAP |
| 76.63.12 ↔ Ostéoplastie [ostéotomie] pour déplacement du menton, sans distraction | 76.79.10 ↔ Autre réduction ouverte de fracture de toit de l'orbite |
| 76.63.20 ↔ Déplacement du processus alvéolaire par distraction horizontale après ostéotomie | 76.79.11 ↔ Autre réduction ouverte de fracture de paroi orbitaire latérale |
| 76.63.21 ↔ Déplacement de la mandibule par distraction après ostéotomie sur la branche mandibulaire horizontale | 76.79.19 ↔ Autre réduction ouverte d'autre fracture orbitaire |
| 76.63.99 ↔ Ostéoplastie [ostéotomie] du corps de la mandibule, autre | 76.79.20 ↔ Autre réduction ouverte de fracture de paroi de sinus frontal |
| 76.64 ↔ Autre chirurgie orthognathique de la mandibule | 76.79.30 ↔ Autre réduction ouverte de fracture naso-ethmoïdale |
| 76.65.00 ↔ Ostéoplastie [ostéotomie] segmentaire de l'os maxillaire, SAP | 76.79.31 ↔ Autre réduction ouverte de fracture centrolatérale du massif facial |
| 76.65.10 ↔ Ostéoplastie [ostéotomie] segmentaire de l'os maxillaire, sans distraction | 76.79.39 ↔ Autre réduction ouverte d'autre fracture latérale du massif facial |
| | 76.79.40 ↔ Autre réduction ouverte de fractures multiples du massif facial |
| | 76.79.99 ↔ Autre réduction ouverte de fracture d'os de la face, autre |
| | 76.94 ↔ Réduction ouverte de luxation temporo-mandibulaire |

| | | | |
|------------|---|------------|---|
| 78.19.90 ↔ | Réduction fermée de fracture osseuse, autre site spécifié, stabilisation par fixateur externe | 84.53.00 ↔ | Implantation de dispositif interne d'allongement de membres avec traction cinétique, SAP |
| 78.19.91 ↔ | Réduction ouverte de fracture osseuse, autre site spécifié, stabilisation par fixateur externe | 84.53.10 ↔ | Implantation de dispositif interne d'allongement ou de transport osseux, système non motorisé |
| 78.59.00 ↔ | Fixation interne de l'os sans réduction de fracture, autre site spécifié, sauf os de la face, SAP | 84.53.11 ↔ | Implantation de dispositif interne d'allongement ou de transport osseux, système motorisé |
| 78.59.90 ↔ | Révision sans remplacement de matériel d'ostéosynthèse, autre site spécifié, sauf os de la face | 84.53.99 ↔ | Implantation de dispositif interne d'allongement de membres avec traction cinétique, autre |
| 78.59.99 ↔ | Fixation interne de l'os sans réduction de fracture, autre site spécifié, sauf os de la face, autre | 84.54 ↔ | Implantation d'autre dispositif interne d'allongement de membres |

ADRG D30**Diverses interventions sur l'oreille, le nez, la bouche et la gorge sauf pour néoformation maligne, sans plastie du plancher buccal ni plastie vestibulaire avec âge < 3 ans**

Procédure dans le tableau D30-1 ou (procédure dans le tableau D30-2 et Âge < 3 ans)

DRG D30A**Diverses interv. sur l'oreille, le nez, la bouche et la gorge avec CC extr. sévères, avec interv. coûteuse ou interventions sur la cav. bucc. et la bouche sauf pour néof. maligne, sans plastie du pl. bucc. ni plastie vestibul. avec âge < 3 ans**

Procédure dans le tableau D30-3 ou (procédure dans le tableau D30-2 et Âge < 3 ans) ou PCCL > 3

DRG D30B**Diverses interventions sur l'oreille, le nez, la bouche et la gorge avec procédure particulière ou âge < 16 ans**

Âge < 16 ans ou procédure dans le tableau D30-4

DRG D30C**Diverses interventions sur l'oreille, le nez, la bouche et la gorge, âge > 15 ans****Procédure D30-1**

| | | | |
|------------|--|------------|--|
| 06.09.00 ↔ | Autre incision du champ thyroïdien, SAP | 18.71.12 ↔ | Reconstruction du pavillon de l'oreille, partielle, avec lambeau aponévrotique |
| 06.09.10 ↔ | Autre incision du champ thyroïdien, sans autres mesures | 18.71.13 ↔ | Reconstruction du pavillon de l'oreille, partielle, avec greffe de cartilage |
| 06.09.11 ↔ | Autre incision du champ thyroïdien, drainage | 18.71.14 ↔ | Reconstruction du pavillon de l'oreille, partielle, avec lambeau microvasculaire |
| 06.09.99 ↔ | Autre incision du champ thyroïdien, autre | 18.71.19 ↔ | Reconstruction du pavillon de l'oreille, partielle, autre |
| 06.91 ↔ | Section de l'isthme de la thyroïde | 18.71.20 ↔ | Reconstruction du pavillon de l'oreille, totale, SAP |
| 09.3 ↔ | Autres opérations de glande lacrymale | 18.71.21 ↔ | Reconstruction du pavillon de l'oreille, totale, avecpanseur tissulaire |
| 09.6 ↔ | Excision de voie lacrymale et de sac lacrymal | 18.71.22 ↔ | Reconstruction du pavillon de l'oreille, totale, avec lambeau aponévrotique |
| 09.81 ↔ | Dacryocysto-rhinostomie | 18.71.23 ↔ | Reconstruction du pavillon de l'oreille, totale, avec greffe de cartilage |
| 09.99 ↔ | Autre opération du système lacrymal, autre | 18.71.24 ↔ | Reconstruction du pavillon de l'oreille, totale, avec lambeau microvasculaire |
| 16.23.00 ↔ | Biopsie de l'orbite et du globe oculaire, SAP | 18.71.29 ↔ | Reconstruction du pavillon de l'oreille, totale, autre |
| 16.23.12 ↔ | Biopsie de l'orbite, voie transnasale | 18.71.30 ↔ | Implantation de matériel alloplastique dans la reconstruction du pavillon de l'oreille |
| 18.01 ↔ | Perforation du lobe de l'oreille | 18.71.99 ↔ | Reconstruction du pavillon de l'oreille, autre |
| 18.09 ↔ | Incision de l'oreille externe, autre | 18.72 ↔ | Réimplantation d'oreille amputée |
| 18.21 ↔ | Excision de fistule préauriculaire ou de sinus préauriculaire | 18.79 ↔ | Réparation plastique de l'oreille externe, autre |
| 18.29.12 ↔ | Excision d'autre lésion de l'oreille externe ou du conduit auditif externe | 19.0 ↔ | Mobilisation de l'étrier |
| 18.31 ↔ | Excision radicale de lésion de l'oreille externe | 19.11 ↔ | Stapédectomie et plastie de l'étrier avec mise en place et ajustement d'une prothèse de l'étrier |
| 18.32 ↔ | Réséction du pavillon, totale | 19.19.00 ↔ | Autre stapédectomie et plastie de l'étrier, SAP |
| 18.33 ↔ | Excision de cartilage de l'oreille externe pour transplantation | 19.19.10 ↔ | Stapédectomie, avec remplacement de l'étrier par implant autologue |
| 18.5 ↔ | Correction chirurgicale d'oreille décollée | 19.19.11 ↔ | Stapédectomie, avec remplacement de l'étrier par implant alloplastique |
| 18.6X.00 ↔ | Reconstruction du conduit auditif externe, SAP | 19.19.12 ↔ | Malléostapédotomie |
| 18.6X.10 ↔ | Élargissement du conduit auditif externe | 19.19.99 ↔ | Autre stapédectomie et plastie de l'étrier, autre |
| 18.6X.20 ↔ | Reconstruction du conduit auditif externe (existant) | | |
| 18.6X.30 ↔ | Construction d'un conduit auditif externe (non-existant) | | |
| 18.6X.99 ↔ | Reconstruction du conduit auditif externe, autre | | |
| 18.71.00 ↔ | Reconstruction du pavillon de l'oreille, SAP | | |
| 18.71.10 ↔ | Reconstruction du pavillon de l'oreille, partielle, SAP | | |
| 18.71.11 ↔ | Reconstruction du pavillon de l'oreille, partielle, avecpanseur tissulaire | | |

| | | | |
|------------|---|------------|--|
| 19.21 ↔ | Révision de stapédotomie, de stapédoctomie et de plastie de l'étrier, avec remplacement de l'enclume | 20.62.99 ↔ | Révision de fenestration de l'oreille interne, autre |
| 19.29.00 ↔ | Autre révision de stapédotomie, de stapédoctomie et de plastie de l'étrier, SAP | 20.8 ↔ | Opération de la trompe d'Eustache |
| 19.29.10 ↔ | Autre révision de stapédotomie et de stapédoctomie avec prothèse de l'étrier | 20.91 ↔ | Tympanosympathectomie |
| 19.29.11 ↔ | Autre révision de stapédotomie et de stapédoctomie avec prothèse de l'étrier par implant autologue | 20.99.10 ↔ | Implantation d'ancrages osseux dans l'os pétreux, l'oreille moyenne ou interne |
| 19.29.12 ↔ | Autre révision de stapédotomie et de stapédoctomie avec prothèse de l'étrier par implant alloplastique | 20.99.20 ↔ | Fermeture de fistule labyrinthique |
| 19.29.13 ↔ | Autre révision de stapédoctomie avec plastie de l'étrier (sans remplacement de l'enclume) | 20.99.30 ↔ | Enlèvement d'implant cochléaire ou d'aide auditive implantable |
| 19.29.99 ↔ | Autre révision de stapédotomie, de stapédoctomie et de plastie de l'étrier, autre | 20.99.99 ↔ | Autres opérations de l'oreille moyenne et interne, autre |
| 19.3 ↔ | Autre opération de la chaîne ossiculaire | 21.07 ↔ | Contrôle d'épistaxis, par excision de muqueuse nasale et greffe cutanée de septum et de la paroi latérale du nez |
| 19.4 ↔ | Myringoplastie | 21.31.10 ↔ | Excision locale de lésion intranasale, par abord intranasal |
| 19.6 ↔ | Révision de tympanoplastie | 21.31.12 ↔ | Destruction de lésion intranasale |
| 19.9X.11 ↔ | Réduction d'une cavité d'évidement après excision radicale | 21.32 ↔ | Excision et destruction locale d'autre lésion du nez |
| 19.9X.12 ↔ | Reconstruction de l'oreille moyenne, réimplantation / reconstruction de la paroi postérieure du conduit auditif | 21.5 ↔ | Résection submuqueuse du septum nasal |
| 19.9X.13 ↔ | Reconstruction de l'oreille moyenne | 21.82 ↔ | Fermeture de fistule du nez |
| 19.9X.14 ↔ | Fermeture de fistule mastoïdienne | 21.91 ↔ | Lyse d'adhérences du nez |
| 19.9X.19 ↔ | Opération microchirurgicale de l'oreille moyenne, autre | 30.01 ↔ | Marsupialisation de kyste du larynx |
| 19.9X.99 ↔ | Autre réparation de l'oreille moyenne, autre | 30.09.00 ↔ | Autre excision ou destruction de lésion ou de tissu du larynx, SAP |
| 20.01 ↔ | Myringotomie avec insertion d'un drain | 30.09.10 ↔ | Excision ou destruction de lésion ou de tissu du larynx, sans thyroïdotomie |
| 20.21 ↔ | Incision de mastoïde | 30.09.11 ↔ | Décortication / stripping de corde vocale, sans thyroïdotomie |
| 20.22 ↔ | Incision de la pyramide pétreuse | 30.09.20 ↔ | Excision ou destruction de lésion ou de tissu du larynx par thyroïdotomie |
| 20.23.00 ↔ | Incision de l'oreille moyenne, SAP | 30.09.21 ↔ | Décortication / stripping de corde vocale par thyroïdotomie |
| 20.23.10 ↔ | Antrotomie | 30.09.99 ↔ | Autre excision ou destruction de lésion ou de tissu du larynx, autre |
| 20.23.11 ↔ | Atticotomie | 30.21 ↔ | Épiglottectomie |
| 20.23.12 ↔ | Tympanotomie avec scellement de la membrane de la fenêtre ronde et/ou ovale | 30.22.00 ↔ | Cordectomie, SAP |
| 20.23.13 ↔ | Tympanotomie exploratrice | 30.22.10 ↔ | Cordectomie endolaryngée |
| 20.23.99 ↔ | Incision de l'oreille moyenne, autre | 30.22.11 ↔ | Cordectomie par thyroïdotomie |
| 20.32.00 ↔ | Biopsie de l'oreille moyenne et interne, SAP | 30.22.99 ↔ | Cordectomie, autre |
| 20.32.01 ↔ | Biopsie de l'oreille moyenne | 31.3 ↔ | Autre incision du larynx et de la trachée |
| 20.32.02 ↔ | Biopsie de l'oreille interne | 31.45 ↔ | Biopsie ouverte de larynx ou de la trachée |
| 20.32.99 ↔ | Biopsie de l'oreille moyenne et interne, autre | 31.51 ↔ | Excision locale de lésion ou de tissu de la trachée, par chirurgie ouverte |
| 20.51.10 ↔ | Excision de lésion de la cavité tympanique | 31.61 ↔ | Suture de lacération du larynx |
| 20.51.11 ↔ | Excision de lésion de l'apex pyramidal | 31.62 ↔ | Fermeture de fistule du larynx |
| 20.51.12 ↔ | Excision de lésion de la base de l'oreille | 31.63 ↔ | Révision de laryngostomie |
| 20.51.99 ↔ | Excision de lésion de l'oreille moyenne, autre | 31.64 ↔ | Réparation de fracture laryngée |
| 20.59 ↔ | Autre excision de l'oreille moyenne, autre | 31.75 ↔ | Reconstruction de trachée et construction de larynx artificiel |
| 20.61.00 ↔ | Fenestration (initiale) de l'oreille interne, SAP | 31.92 ↔ | Lyse d'adhérences de trachée et de larynx |
| 20.61.10 ↔ | Fenestration de l'oreille interne, sans implantation de prothèse (procédure initiale) | 31.98 ↔ | Autres opérations du larynx |
| 20.61.99 ↔ | Fenestration (initiale) de l'oreille interne, autre | | |
| 20.62.00 ↔ | Révision de fenestration de l'oreille interne, SAP | | |
| 20.62.10 ↔ | Révision de fenestration de l'oreille interne, sans implantation de prothèse | | |

Procédure D30-2

| | | | |
|------------|--|------------|--|
| 24.2X.10 ↔ | Gingivoplastie avec greffe ou implant | 24.91.99 ↔ | Extension ou approfondissement du sillon buccolabial ou lingual, autre |
| 24.2X.99 ↔ | Gingivoplastie, autre | 25.02 ↔ | Biopsie ouverte de la langue |
| 24.4X.00 ↔ | Excision de lésion dentaire d'un maxillaire, SAP | 25.1 ↔ | Excision ou destruction de lésion ou tissu de la langue |
| 24.4X.10 ↔ | Excision de lésion dentaire d'un maxillaire par ouverture de l'antre maxillaire ou du plancher nasal | 25.59.00 ↔ | Autres réparations et opérations plastiques de la langue, SAP |
| 24.4X.11 ↔ | Excision de lésion dentaire d'un maxillaire avec représentation du nerf | 25.59.10 ↔ | Reconstruction de la langue, SAP |
| 24.4X.99 ↔ | Excision de lésion dentaire d'un maxillaire, autre | 25.59.99 ↔ | Autres réparations et opérations plastiques de la langue, autre |
| 24.5X.00 ↔ | Alvéoloplastie, SAP | 25.93 ↔ | Lyse d'adhérences de la langue |
| 24.5X.10 ↔ | Alvéoloplastie avec greffe | 25.94 ↔ | Autre glossotomie |
| 24.5X.99 ↔ | Alvéoloplastie, autre | 27.1 ↔ | Incision du palais |
| 24.91.10 ↔ | Plastie vestibulaire | 27.21.00 ↔ | Biopsie du palais osseux, SAP |
| 24.91.11 ↔ | Abaissement du plancher buccal | | |

| | | | |
|------------|--|------------|--|
| 27.21.20 ↔ | Biopsie ouverte (par incision) du palais osseux | 27.71 ↔ | Incision de la lchette |
| 27.21.99 ↔ | Biopsie du palais osseux, autre | 27.72 ↔ | Excision de la lchette |
| 27.22.00 ↔ | Biopsie de la lchette et du voile du palais, SAP | 27.79 ↔ | Opérations de la lchette, autre |
| 27.22.20 ↔ | Biopsie ouverte (par incision) de la lchette et du voile du palais | 27.99 ↔ | Opérations de la cavité buccale, autre |
| 27.22.99 ↔ | Biopsie de la lchette et du voile du palais, autre | 86.41.11 ↔ | Excision radicale et étendue de lésion ou de tissu cutané et sous-cutané, sans fermeture primaire de la plaie, à la tête |
| 27.23.00 ↔ | Biopsie de la lèvre, SAP | 86.41.12 ↔ | Excision radicale et étendue de lésion ou de tissu cutané et sous-cutané, sans fermeture primaire de la plaie, au cou |
| 27.23.99 ↔ | Biopsie de la lèvre, autre | 86.41.13 ↔ | Excision radicale et étendue de lésion ou de tissu cutané et sous-cutané, sans fermeture primaire de la plaie, à l'épaule et aisselle |
| 27.24.00 ↔ | Biopsie de la bouche, structure non précisée, SAP | 86.41.14 ↔ | Excision radicale et étendue de lésion ou de tissu cutané et sous-cutané, sans fermeture primaire de la plaie, au bras et au coude |
| 27.24.20 ↔ | Biopsie ouverte (par incision) de la muqueuse de la joue, du plancher buccal et d'autres structures de la cavité buccale | 86.41.15 ↔ | Excision radicale et étendue de lésion ou de tissu cutané et sous-cutané, sans fermeture primaire de la plaie, à l'avant-bras |
| 27.24.99 ↔ | Biopsie de la bouche, structure non précisée, autre | 86.41.16 ↔ | Excision radicale et étendue de lésion ou de tissu cutané et sous-cutané, sans fermeture primaire de la plaie, à la main |
| 27.31.00 ↔ | Excision ou destruction locale de lésion ou de tissu du palais osseux, SAP | 86.41.17 ↔ | Excision radicale et étendue de lésion ou de tissu cutané et sous-cutané, sans fermeture primaire de la plaie, à la paroi thoracique et au dos |
| 27.31.10 ↔ | Excision locale de lésion ou de tissu du palais osseux | 86.41.18 ↔ | Excision radicale et étendue de lésion ou de tissu cutané et sous-cutané, sans fermeture primaire de la plaie, à l'abdomen et l'aîne |
| 27.31.20 ↔ | Excision partielle de lésion ou de tissu du palais osseux | 86.41.1A ↔ | Excision radicale et étendue de lésion ou de tissu cutané et sous-cutané, sans fermeture primaire de la plaie, aux fesses |
| 27.31.30 ↔ | Destruction de lésion ou de tissu du palais osseux | 86.41.1B ↔ | Excision radicale et étendue de lésion ou de tissu cutané et sous-cutané, sans fermeture primaire de la plaie, à la cuisse et au genou |
| 27.31.99 ↔ | Excision ou destruction locale de lésion ou de tissu du palais osseux, autre | 86.41.1C ↔ | Excision radicale et étendue de lésion ou de tissu cutané et sous-cutané, sans fermeture primaire de la plaie, à la jambe |
| 27.32.00 ↔ | Excision ou destruction large de lésion ou de tissu du palais osseux, SAP | 86.41.1D ↔ | Excision radicale et étendue de lésion ou de tissu cutané et sous-cutané, sans fermeture primaire de la plaie, au pied |
| 27.32.10 ↔ | Extirpation totale transorale de lésion ou de tissu du palais osseux | 86.42.11 ↔ | Excision radicale et étendue de lésion ou de tissu cutané et sous-cutané, avec fermeture primaire de la plaie, à la tête |
| 27.32.11 ↔ | Excision radicale transmandibulaire [résection en bloc] de lésion ou de tissu du palais osseux | 86.42.12 ↔ | Excision radicale et étendue de lésion ou de tissu cutané et sous-cutané, avec fermeture primaire de la plaie, au cou |
| 27.32.12 ↔ | Excision radicale transfaciale [résection en bloc] de lésion ou de tissu du palais osseux | 86.42.13 ↔ | Excision radicale et étendue de lésion ou de tissu cutané et sous-cutané, avec fermeture primaire de la plaie, à l'épaule et aisselle |
| 27.32.99 ↔ | Excision ou destruction large de lésion ou de tissu du palais osseux, autre | 86.42.14 ↔ | Excision radicale et étendue de lésion ou de tissu cutané et sous-cutané, avec fermeture primaire de la plaie, au bras et au coude |
| 27.42 ↔ | Excision large de lésion de la lèvre | 86.42.15 ↔ | Excision radicale et étendue de lésion ou de tissu cutané et sous-cutané, avec fermeture primaire de la plaie, à l'avant-bras |
| 27.43.00 ↔ | Autre excision de lésion ou de tissu de la lèvre, SAP | 86.42.16 ↔ | Excision radicale et étendue de lésion ou de tissu cutané et sous-cutané, avec fermeture primaire de la plaie, à la main |
| 27.43.10 ↔ | Autre excision de lésion ou tissu de la lèvre, excision locale | 86.42.17 ↔ | Excision radicale et étendue de lésion ou de tissu cutané et sous-cutané, avec fermeture primaire de la plaie, à la paroi thoracique et au dos |
| 27.43.99 ↔ | Autre excision de lésion ou de tissu de la lèvre, autre | 86.42.18 ↔ | Excision radicale et étendue de lésion ou de tissu cutané et sous-cutané, avec fermeture primaire de la plaie, à l'abdomen et à l'aîne |
| 27.44.00 ↔ | Excision radicale de lésion de la lèvre, SAP | 86.42.1A ↔ | Excision radicale et étendue de lésion ou de tissu cutané et sous-cutané, avec fermeture primaire de la plaie, aux fesses |
| 27.44.11 ↔ | Excision radicale de lésion cutanée de la lèvre, sans greffe ou transposition de peau | 86.42.1B ↔ | Excision radicale et étendue de lésion ou de tissu cutané et sous-cutané, avec fermeture primaire de la plaie, à la cuisse et au genou |
| 27.44.20 ↔ | Excision radicale de lésion cutanée de la lèvre, avec greffe ou transposition de peau | | |
| 27.44.99 ↔ | Excision radicale de lésion de la lèvre, autre | | |
| 27.49.00 ↔ | Autre excision de la bouche, SAP | | |
| 27.49.10 ↔ | Excision de la joue | | |
| 27.49.11 ↔ | Excision du plancher buccal | | |
| 27.49.99 ↔ | Autre excision de la bouche, autre | | |
| 27.54.00 ↔ | Réparation de fente labiale (congénitale), SAP | | |
| 27.54.99 ↔ | Réparation de fente labiale (congénitale), autre | | |
| 27.55.00 ↔ | Greffe de peau totale de la lèvre et de la bouche, SAP | | |
| 27.55.10 ↔ | Greffe de peau totale de la lèvre et de la bouche, non étendue | | |
| 27.55.20 ↔ | Greffe de peau totale de la lèvre et de la bouche, étendue | | |
| 27.55.99 ↔ | Greffe de peau totale de la lèvre et de la bouche, autre | | |
| 27.58 ↔ | Révision de lambeau pédiculé ou libre ou de greffe de peau libre à la lèvre et à la bouche | | |
| 27.59.20 ↔ | Couverture non étendue de tissu mou par des kératinocytes obtenus en culture, lèvre | | |
| 27.59.21 ↔ | Couverture étendue de tissu mou par des kératinocytes obtenus en culture, lèvre | | |
| 27.59.30 ↔ | Couverture temporaire, non étendue, de tissu mou par plusieurs techniques combinées, lèvre | | |
| 27.59.31 ↔ | Couverture temporaire, étendue, de tissu mou par plusieurs techniques combinées, lèvre | | |
| 27.59.41 ↔ | Autre réparation plastique de la lèvre et de la bouche avec lambeau pédiculé distal | | |
| 27.59.60 ↔ | Insertion d'expansur tissulaire au niveau de la lèvre | | |
| 27.59.99 ↔ | Autre réparation plastique de la lèvre et de la bouche, autre | | |

| | | | |
|------------|--|------------|---|
| 86.42.1C ↔ | Excision radicale et étendue de lésion ou de tissu cutané et sous-cutané, avec fermeture primaire de la plaie, à la jambe | 86.6B.15 ↔ | Grefe autologue de peau d'épaisseur partielle, non étendue, à l'avant-bras |
| 86.42.1D ↔ | Excision radicale et étendue de lésion ou de tissu cutané et sous-cutané, avec fermeture primaire de la plaie, au pied | 86.6B.17 ↔ | Grefe autologue de peau d'épaisseur partielle, non étendue, à la paroi thoracique et au dos |
| 86.43.11 ↔ | Excision radicale et étendue de lésion ou de tissu cutané et sous-cutané, avec recouvrement plastique, à la tête | 86.6B.18 ↔ | Grefe autologue de peau d'épaisseur partielle, non étendue, à l'abdomen et à l'aîne |
| 86.43.12 ↔ | Excision radicale et étendue de lésion ou de tissu cutané et sous-cutané, avec recouvrement plastique, au cou | 86.6B.1A ↔ | Grefe autologue de peau d'épaisseur partielle, non étendue, aux fesses |
| 86.43.13 ↔ | Excision radicale et étendue de lésion ou de tissu cutané et sous-cutané, avec recouvrement plastique, à l'épaule et aisselle | 86.6B.1B ↔ | Grefe autologue de peau d'épaisseur partielle, non étendue, à la cuisse et au genou |
| 86.43.14 ↔ | Excision radicale et étendue de lésion ou de tissu cutané et sous-cutané, avec recouvrement plastique, au bras et au coude | 86.6B.1C ↔ | Grefe autologue de peau d'épaisseur partielle, non étendue, à la jambe |
| 86.43.15 ↔ | Excision radicale et étendue de lésion ou de tissu cutané et sous-cutané, avec recouvrement plastique, à l'avant-bras | 86.6B.1D ↔ | Grefe autologue de peau d'épaisseur partielle, non étendue, au pied |
| 86.43.16 ↔ | Excision radicale et étendue de lésion ou de tissu cutané et sous-cutané, avec recouvrement plastique, à la main | 86.6B.21 ↔ | Grefe autologue de peau d'épaisseur partielle, étendue, à la tête |
| 86.43.17 ↔ | Excision radicale et étendue de lésion ou de tissu cutané et sous-cutané, avec recouvrement plastique, à la paroi thoracique et au dos | 86.6B.22 ↔ | Grefe autologue de peau d'épaisseur partielle, étendue, au cou |
| 86.43.18 ↔ | Excision radicale et étendue de lésion ou de tissu cutané et sous-cutané, avec recouvrement plastique, à l'abdomen et l'aîne | 86.6B.23 ↔ | Grefe autologue de peau d'épaisseur partielle, étendue, à l'épaule et à l'aisselle |
| 86.43.1A ↔ | Excision radicale et étendue de lésion ou de tissu cutané et sous-cutané, avec recouvrement plastique, aux fesses | 86.6B.24 ↔ | Grefe autologue de peau d'épaisseur partielle, étendue, au bras et au coude |
| 86.43.1B ↔ | Excision radicale et étendue de lésion ou de tissu cutané et sous-cutané, avec recouvrement plastique, à la cuisse/au genou | 86.6B.25 ↔ | Grefe autologue de peau d'épaisseur partielle, étendue, à l'avant-bras |
| 86.43.1C ↔ | Excision radicale et étendue de lésion ou de tissu cutané et sous-cutané, avec recouvrement plastique, à la jambe | 86.6B.27 ↔ | Grefe autologue de peau d'épaisseur partielle, étendue, à la paroi thoracique et au dos |
| 86.43.1D ↔ | Excision radicale et étendue de lésion ou de tissu cutané et sous-cutané, avec recouvrement plastique, au pied | 86.6B.28 ↔ | Grefe autologue de peau d'épaisseur partielle, étendue, à l'abdomen et à l'aîne |
| 86.6B.11 ↔ | Grefe autologue de peau d'épaisseur partielle, non étendue, à la tête | 86.6B.2A ↔ | Grefe autologue de peau d'épaisseur partielle, étendue, aux fesses |
| 86.6B.12 ↔ | Grefe autologue de peau d'épaisseur partielle, non étendue, au cou | 86.6B.2B ↔ | Grefe autologue de peau d'épaisseur partielle, étendue, à la cuisse et au genou |
| 86.6B.13 ↔ | Grefe autologue de peau d'épaisseur partielle, non étendue, à l'épaule et à l'aisselle | 86.6B.2C ↔ | Grefe autologue de peau d'épaisseur partielle, étendue, à la jambe |
| 86.6B.14 ↔ | Grefe autologue de peau d'épaisseur partielle, non étendue, au bras et au coude | 86.6B.2D ↔ | Grefe autologue de peau d'épaisseur partielle, étendue, au pied |
| | | 86.83.11 ↔ | Réduction de tissu adipeux, tête et cou |
| | | 86.83.12 ↔ | Réduction de tissu adipeux, épaule et bras |
| | | 86.83.13 ↔ | Réduction de tissu adipeux, avant-bras |
| | | 86.83.14 ↔ | Réduction de tissu adipeux, main |
| | | 86.83.1A ↔ | Réduction de tissu adipeux, région abdominale |
| | | 86.83.1B ↔ | Réduction de tissu adipeux, dos et flancs |
| | | 86.83.1C ↔ | Réduction de tissu adipeux, région abdominale, flancs ainsi que dos simultanément |
| | | 86.83.1D ↔ | Réduction de tissu adipeux, région inguino-génitale |
| | | 86.83.1E ↔ | Réduction de tissu adipeux, fesses |
| | | 86.83.1F ↔ | Réduction de tissu adipeux, cuisses |
| | | 86.83.1G ↔ | Réduction de tissu adipeux, jambe et pied |

Procédure D30-3

| | | | |
|------------|---|------------|--|
| 06.09.00 ↔ | Autre incision du champ thyroïdien, SAP | 18.6X.30 ↔ | Construction d'un conduit auditif externe (non-existant) |
| 06.09.10 ↔ | Autre incision du champ thyroïdien, sans autres mesures | 18.6X.99 ↔ | Reconstruction du conduit auditif externe, autre |
| 06.09.11 ↔ | Autre incision du champ thyroïdien, drainage | 18.71.00 ↔ | Reconstruction du pavillon de l'oreille, SAP |
| 06.09.99 ↔ | Autre incision du champ thyroïdien, autre | 18.71.10 ↔ | Reconstruction du pavillon de l'oreille, partielle, SAP |
| 06.91 ↔ | Section de l'isthme de la thyroïde | 18.71.11 ↔ | Reconstruction du pavillon de l'oreille, partielle, avec expanseur tissulaire |
| 09.3 ↔ | Autres opérations de glande lacrymale | 18.71.12 ↔ | Reconstruction du pavillon de l'oreille, partielle, avec lambeau aponévrotique |
| 09.6 ↔ | Excision de voie lacrymale et de sac lacrymal | 18.71.13 ↔ | Reconstruction du pavillon de l'oreille, partielle, avec greffe de cartilage |
| 09.81 ↔ | Dacryocysto-rhinostomie | 18.71.14 ↔ | Reconstruction du pavillon de l'oreille, partielle, avec lambeau microvasculaire |
| 18.21 ↔ | Excision de fistule préauriculaire ou de sinus préauriculaire | 18.71.19 ↔ | Reconstruction du pavillon de l'oreille, partielle, autre |
| 18.31 ↔ | Excision radicale de lésion de l'oreille externe | 18.71.20 ↔ | Reconstruction du pavillon de l'oreille, totale, SAP |
| 18.33 ↔ | Excision de cartilage de l'oreille externe pour transplantation | | |
| 18.6X.00 ↔ | Reconstruction du conduit auditif externe, SAP | | |
| 18.6X.10 ↔ | Élargissement du conduit auditif externe | | |
| 18.6X.20 ↔ | Reconstruction du conduit auditif externe (existant) | | |

| | | | |
|------------|---|------------|---|
| 18.71.21 ↔ | Reconstruction du pavillon de l'oreille, totale, avecpanseur tissulaire | 20.51.11 ↔ | Excision de lésion de l'apex pyramidal |
| 18.71.22 ↔ | Reconstruction du pavillon de l'oreille, totale, avec lambeau aponévrotique | 20.51.12 ↔ | Excision de lésion de la base de l'oreille |
| 18.71.23 ↔ | Reconstruction du pavillon de l'oreille, totale, avec greffe de cartilage | 20.51.99 ↔ | Excision de lésion de l'oreille moyenne, autre |
| 18.71.24 ↔ | Reconstruction du pavillon de l'oreille, totale, avec lambeau microvasculaire | 20.61.00 ↔ | Fenestration (initiale) de l'oreille interne, SAP |
| 18.71.29 ↔ | Reconstruction du pavillon de l'oreille, totale, autre | 20.61.10 ↔ | Fenestration de l'oreille interne, sans implantation de prothèse (procédure initiale) |
| 18.71.30 ↔ | Implantation de matériel alloplastique dans la reconstruction du pavillon de l'oreille | 20.61.99 ↔ | Fenestration (initiale) de l'oreille interne, autre |
| 18.71.99 ↔ | Reconstruction du pavillon de l'oreille, autre | 20.62.00 ↔ | Révision de fenestration de l'oreille interne, SAP |
| 18.72 ↔ | Réimplantation d'oreille amputée | 20.62.10 ↔ | Révision de fenestration de l'oreille interne, sans implantation de prothèse |
| 19.0 ↔ | Mobilisation de l'étrier | 20.62.99 ↔ | Révision de fenestration de l'oreille interne, autre |
| 19.11 ↔ | Stapédectomie et plastie de l'étrier avec mise en place et ajustement d'une prothèse de l'étrier | 20.8 ↔ | Opération de la trompe d'Eustache |
| 19.21 ↔ | Révision de stapédotomie, de stapédectomie et de plastie de l'étrier, avec remplacement de l'enclume | 20.91 ↔ | Tympanosympathectomie |
| 19.4 ↔ | Myringoplastie | 20.99.10 ↔ | Implantation d'ancrages osseux dans l'os pétreux, l'oreille moyenne ou interne |
| 19.6 ↔ | Révision de tympanoplastie | 20.99.20 ↔ | Fermeture de fistule labyrinthique |
| 19.9X.11 ↔ | Réduction d'une cavité d'évidement après excision radicale | 20.99.30 ↔ | Enlèvement d'implant cochléaire ou d'aide auditive implantable |
| 19.9X.12 ↔ | Reconstruction de l'oreille moyenne, réimplantation / reconstruction de la paroi postérieure du conduit auditif | 20.99.99 ↔ | Autres opérations de l'oreille moyenne et interne, autre |
| 19.9X.13 ↔ | Reconstruction de l'oreille moyenne | 30.21 ↔ | Épiglottectomie |
| 19.9X.14 ↔ | Fermeture de fistule mastoïdienne | 31.45 ↔ | Biopsie ouverte de larynx ou de la trachée |
| 19.9X.19 ↔ | Opération microchirurgicale de l'oreille moyenne, autre | 31.51 ↔ | Excision locale de lésion ou de tissu de la trachée, par chirurgie ouverte |
| 19.9X.99 ↔ | Autre réparation de l'oreille moyenne, autre | 31.61 ↔ | Suture de lacération du larynx |
| 20.51.10 ↔ | Excision de lésion de la cavité tympanique | 31.62 ↔ | Fermeture de fistule du larynx |
| | | 31.63 ↔ | Révision de laryngostomie |
| | | 31.64 ↔ | Réparation de fracture laryngée |
| | | 31.75 ↔ | Reconstruction de trachée et construction de larynx artificiel |

Procédure D30-4

| | | | |
|------------|--|------------|---|
| 19.19.10 ↔ | Stapédectomie, avec remplacement de l'étrier par implant autologue | 19.19.12 ↔ | Malléostapédotomie |
| 19.19.11 ↔ | Stapédectomie, avec remplacement de l'étrier par implant alloplastique | 19.19.99 ↔ | Autre stapédectomie et plastie de l'étrier, autre |
| | | 28.2X.12 ↔ | Amygdalectomie pour abcès amygdalien |

ADRG D35**Interventions sur le nez et les sinus nasaux pour néoformation maligne**

Diagnostic principal dans le tableau D35-1 et procédure dans le tableau D35-2

DRG D35Z**Interventions sur le nez et les sinus nasaux pour néoformation maligne****Diagnostic D35-1**

| | | | |
|-------|----------------------------------|-------|---|
| C30.0 | Tumeur maligne: Fosses nasales | C31.3 | Tumeur maligne: Sinus sphénoïdal |
| C30.1 | Tumeur maligne: Oreille moyenne | C31.8 | Tumeur maligne: Lésion à localisations contiguës des sinus de la face |
| C31.0 | Tumeur maligne: Sinus maxillaire | C31.9 | Tumeur maligne: Sinus de la face, sans précision |
| C31.1 | Tumeur maligne: Sinus ethmoïdal | | |
| C31.2 | Tumeur maligne: Sinus frontal | | |

Procédure D35-2

| | | | |
|------------|---|------------|---|
| 21.31.10 ↔ | Excision locale de lésion intranasale, par abord intranasal | 21.83.11 ↔ | Septorhinoplastie avec correction de cartilage ou d'os, avec transplant autologue distal ou transplant allogène ou xénogène |
| 21.31.12 ↔ | Destruction de lésion intranasale | 21.83.12 ↔ | Septorhinoplastie avec correction d'os et de cartilage |
| 21.32 ↔ | Excision et destruction locale d'autre lésion du nez | 21.83.20 ↔ | Reconstruction totale du nez, avec implantation de matériel alloplastique |
| 21.4X.00 ↔ | Réséction du nez, SAP | 21.83.99 ↔ | Reconstruction totale du nez, autre |
| 21.4X.12 ↔ | Réséction du nez, partielle | 21.84 ↔ | Révision de rhinoplastie |
| 21.4X.22 ↔ | Réséction du nez, subtotal | 21.85 ↔ | Rhinoplastie d'augmentation |
| 21.4X.32 ↔ | Réséction du nez, totale | 21.86.00 ↔ | Rhinoplastie limitée, SAP |
| 21.4X.99 ↔ | Réséction du nez, autre | 21.86.10 ↔ | Rhinoplastie limitée, nez externe |
| 21.83.00 ↔ | Reconstruction totale du nez, SAP | 21.86.11 ↔ | Rhinoplastie avec lambeau local ou distal |
| 21.83.10 ↔ | Septorhinoplastie avec correction de cartilage ou d'os, avec transplant autologue local | | |

| | | | |
|------------|--|------------|--|
| 21.86.99 ↔ | Rhinoplastie limitée, autre | 21.88.14 ↔ | Septoplastie, réparation de septum nasal avec transplant autologue local (plastie d'échange) |
| 21.87 ↔ | Autre rhinoplastie | 21.88.15 ↔ | Septoplastie, réparation de septum nasal avec transplant autologue distal ou transplant allogène ou xénogène |
| 21.88.00 ↔ | Autre septoplastie, SAP | 21.88.99 ↔ | Autre septoplastie, autre |
| 21.88.10 ↔ | Septoplastie, doublure | 21.89 ↔ | Réparation et opération plastique du nez, autre |
| 21.88.11 ↔ | Septoplastie, réparation de perforation du septum nasal avec lambeau muqueux de glissement | | |
| 21.88.12 ↔ | Septoplastie, correction sans résection | | |
| 21.88.13 ↔ | Septoplastie, correction avec résection | | |

ADRG D37**Maladies et troubles de l'oreille, du nez, de la bouche et de la gorge avec traitement complexe de médecine intensive > 196/184 points**

Au moins une procédure dans le tableau D37-1

DRG D37A**Maladies et troubles de l'oreille, du nez, de la bouche et de la gorge avec traitement complexe de médecine intensive > 196/184 points et procédure opératoire complexe**

Procédures opératoires complexes

DRG D37B**Maladies et troubles de l'oreille, du nez, de la bouche et de la gorge avec traitement complexe de médecine intensive > 196/184 points****Procédure D37-1**

| | | | |
|-------------|--|-------------|--|
| 99.B7.13 †↔ | Traitement complexe de médecine intensive, 185 à 360 points de dépense | 99.B7.44 †↔ | Traitement complexe de médecine intensive chez l'enfant (procédure de base), 197 à 392 points de dépense |
| 99.B7.14 †↔ | Traitement complexe de médecine intensive, 361 à 552 points de dépense | 99.B7.45 †↔ | Traitement complexe de médecine intensive chez l'enfant (procédure de base), 393 à 588 points de dépense |
| 99.B7.15 †↔ | Traitement complexe de médecine intensive, 553 à 828 points de dépense | 99.B7.46 †↔ | Traitement complexe de médecine intensive chez l'enfant (procédure de base), 589 à 784 points de dépense |
| 99.B7.16 †↔ | Traitement complexe de médecine intensive, 829 à 1104 points de dépense | 99.B7.47 †↔ | Traitement complexe de médecine intensive chez l'enfant (procédure de base), 785 à 980 points de dépense |
| 99.B7.17 †↔ | Traitement complexe de médecine intensive, 1105 à 1380 points de dépense | 99.B7.48 †↔ | Traitement complexe de médecine intensive chez l'enfant (procédure de base), 981 à 1176 points de dépense |
| 99.B7.18 †↔ | Traitement complexe de médecine intensive, 1381 à 1656 points de dépense | 99.B7.4A †↔ | Traitement complexe de médecine intensive chez l'enfant (procédure de base), 1177 à 1470 points de dépense |
| 99.B7.1A †↔ | Traitement complexe de médecine intensive, 1657 à 1932 points de dépense | 99.B7.4B †↔ | Traitement complexe de médecine intensive chez l'enfant (procédure de base), 1471 à 1764 points de dépense |
| 99.B7.1B †↔ | Traitement complexe de médecine intensive, 1933 à 2208 points de dépense | 99.B7.4C †↔ | Traitement complexe de médecine intensive chez l'enfant (procédure de base), 1765 à 2058 points de dépense |
| 99.B7.1C †↔ | Traitement complexe de médecine intensive, 2209 à 2484 points de dépense | 99.B7.4D †↔ | Traitement complexe de médecine intensive chez l'enfant (procédure de base), 2059 à 2352 points de dépense |
| 99.B7.1D †↔ | Traitement complexe de médecine intensive, 2485 à 2760 points de dépense | 99.B7.4E †↔ | Traitement complexe de médecine intensive chez l'enfant (procédure de base), 2353 à 2646 points de dépense |
| 99.B7.1E †↔ | Traitement complexe de médecine intensive, 2761 à 3220 points de dépense | 99.B7.4F †↔ | Traitement complexe de médecine intensive chez l'enfant (procédure de base), 2647 à 2940 points de dépense |
| 99.B7.1F †↔ | Traitement complexe de médecine intensive, 3221 à 3680 points de dépense | 99.B7.4G †↔ | Traitement complexe de médecine intensive chez l'enfant (procédure de base), 2941 à 3430 points de dépense |
| 99.B7.1G †↔ | Traitement complexe de médecine intensive, 3681 à 4600 points de dépense | 99.B7.4H †↔ | Traitement complexe de médecine intensive chez l'enfant (procédure de base), 3431 à 3920 points de dépense |
| 99.B7.1H †↔ | Traitement complexe de médecine intensive, 4601 à 5520 points de dépense | 99.B7.4I †↔ | Traitement complexe de médecine intensive chez l'enfant (procédure de base), 3921 à 4410 points de dépense |
| 99.B7.1I †↔ | Traitement complexe de médecine intensive, 5521 à 7360 points de dépense | | |
| 99.B7.1J †↔ | Traitement complexe de médecine intensive, 7361 à 9200 points de dépense | | |
| 99.B7.1K †↔ | Traitement complexe de médecine intensive, 9201 à 11040 points de dépense | | |
| 99.B7.1L †↔ | Traitement complexe de médecine intensive, 11041 à 13800 points de dépense | | |
| 99.B7.1M †↔ | Traitement complexe de médecine intensive, 13801 à 16560 points de dépense | | |
| 99.B7.1N †↔ | Traitement complexe de médecine intensive, 16561 à 19320 points de dépense | | |
| 99.B7.1O †↔ | Traitement complexe de médecine intensive, 19321 points de dépense et plus | | |

| | | | |
|-------------|---|-------------|---|
| 99.B7.4J †↔ | Traitement complexe de médecine intensive chez l'enfant (procédure de base), 4411 à 4900 points de dépense | 99.B7.5I †↔ | Traitement complexe de médecine intensive chez le nouveau-né (procédure de base), 3921 à 4410 points de dépense |
| 99.B7.4K †↔ | Traitement complexe de médecine intensive chez l'enfant (procédure de base), 4901 à 5880 points de dépense | 99.B7.5J †↔ | Traitement complexe de médecine intensive chez le nouveau-né (procédure de base), 4411 à 4900 points de dépense |
| 99.B7.4L †↔ | Traitement complexe de médecine intensive chez l'enfant (procédure de base), 5881 à 6860 points de dépense | 99.B7.5K †↔ | Traitement complexe de médecine intensive chez le nouveau-né (procédure de base), 4901 à 5880 points de dépense |
| 99.B7.4M †↔ | Traitement complexe de médecine intensive chez l'enfant (procédure de base), 6861 à 7840 points de dépense | 99.B7.5L †↔ | Traitement complexe de médecine intensive chez le nouveau-né (procédure de base), 5881 à 6860 points de dépense |
| 99.B7.4N †↔ | Traitement complexe de médecine intensive chez l'enfant (procédure de base), 7841 à 9800 points de dépense | 99.B7.5M †↔ | Traitement complexe de médecine intensive chez le nouveau-né (procédure de base), 6861 à 7840 points de dépense |
| 99.B7.4O †↔ | Traitement complexe de médecine intensive chez l'enfant (procédure de base), 9801 à 11760 points de dépense | 99.B7.5N †↔ | Traitement complexe de médecine intensive chez le nouveau-né (procédure de base), 7841 à 9800 points de dépense |
| 99.B7.4P †↔ | Traitement complexe de médecine intensive chez l'enfant (procédure de base), 11761 à 13720 points de dépense | 99.B7.5O †↔ | Traitement complexe de médecine intensive chez le nouveau-né (procédure de base), 9801 à 11760 points de dépense |
| 99.B7.4Q †↔ | Traitement complexe de médecine intensive chez l'enfant (procédure de base), 13721 à 16660 points de dépense | 99.B7.5P †↔ | Traitement complexe de médecine intensive chez le nouveau-né (procédure de base), 11761 à 13720 points de dépense |
| 99.B7.4R †↔ | Traitement complexe de médecine intensive chez l'enfant (procédure de base), 16661 à 19600 points de dépense | 99.B7.5Q †↔ | Traitement complexe de médecine intensive chez le nouveau-né (procédure de base), 13721 à 16660 points de dépense |
| 99.B7.4S †↔ | Traitement complexe de médecine intensive chez l'enfant (procédure de base), 19601 points de dépense et plus | 99.B7.5R †↔ | Traitement complexe de médecine intensive chez le nouveau-né (procédure de base), 16661 à 19600 points de dépense |
| 99.B7.54 †↔ | Traitement complexe de médecine intensive chez le nouveau-né (procédure de base), 197 à 392 points de dépense | 99.B7.5S †↔ | Traitement complexe de médecine intensive chez le nouveau-né (procédure de base), 19601 points de dépense et plus |
| 99.B7.55 †↔ | Traitement complexe de médecine intensive chez le nouveau-né (procédure de base), 393 à 588 points de dépense | 99.B8.13 †↔ | Traitement complexe en U-IMC chez l'adulte, 185 à 360 points de dépense |
| 99.B7.56 †↔ | Traitement complexe de médecine intensive chez le nouveau-né (procédure de base), 589 à 784 points de dépense | 99.B8.14 †↔ | Traitement complexe en U-IMC chez l'adulte, 361 à 552 points de dépense |
| 99.B7.57 †↔ | Traitement complexe de médecine intensive chez le nouveau-né (procédure de base), 785 à 980 points de dépense | 99.B8.15 †↔ | Traitement complexe en U-IMC chez l'adulte, 553 à 828 points de dépense |
| 99.B7.58 †↔ | Traitement complexe de médecine intensive chez le nouveau-né (procédure de base), 981 à 1176 points de dépense | 99.B8.16 †↔ | Traitement complexe en U-IMC chez l'adulte, 829 à 1104 points de dépense |
| 99.B7.5A †↔ | Traitement complexe de médecine intensive chez le nouveau-né (procédure de base), 1177 à 1470 points de dépense | 99.B8.17 †↔ | Traitement complexe en U-IMC chez l'adulte, 1105 à 1380 points de dépense |
| 99.B7.5B †↔ | Traitement complexe de médecine intensive chez le nouveau-né (procédure de base), 1471 à 1764 points de dépense | 99.B8.18 †↔ | Traitement complexe en U-IMC chez l'adulte, 1381 à 1656 points de dépense |
| 99.B7.5C †↔ | Traitement complexe de médecine intensive chez le nouveau-né (procédure de base), 1765 à 2058 points de dépense | 99.B8.1A †↔ | Traitement complexe en U-IMC chez l'adulte, 1657 à 1932 points de dépense |
| 99.B7.5D †↔ | Traitement complexe de médecine intensive chez le nouveau-né (procédure de base), 2059 à 2352 points de dépense | 99.B8.1B †↔ | Traitement complexe en U-IMC chez l'adulte, 1933 à 2208 points de dépense |
| 99.B7.5E †↔ | Traitement complexe de médecine intensive chez le nouveau-né (procédure de base), 2353 à 2646 points de dépense | 99.B8.1C †↔ | Traitement complexe en U-IMC chez l'adulte, 2209 à 2484 points de dépense |
| 99.B7.5F †↔ | Traitement complexe de médecine intensive chez le nouveau-né (procédure de base), 2647 à 2940 points de dépense | 99.B8.1D †↔ | Traitement complexe en U-IMC chez l'adulte, 2485 à 2760 points de dépense |
| 99.B7.5G †↔ | Traitement complexe de médecine intensive chez le nouveau-né (procédure de base), 2941 à 3430 points de dépense | 99.B8.1E †↔ | Traitement complexe en U-IMC chez l'adulte, 2761 à 3220 points de dépense |
| 99.B7.5H †↔ | Traitement complexe de médecine intensive chez le nouveau-né (procédure de base), 3431 à 3920 points de dépense | 99.B8.1F †↔ | Traitement complexe en U-IMC chez l'adulte, 3221 à 3680 points de dépense |
| | | 99.B8.1G †↔ | Traitement complexe en U-IMC chez l'adulte, 3681 à 4600 points de dépense |
| | | 99.B8.1H †↔ | Traitement complexe en U-IMC chez l'adulte, 4601 à 5520 points de dépense |
| | | 99.B8.1I †↔ | Traitement complexe en U-IMC chez l'adulte, 5521 à 7360 points de dépense |
| | | 99.B8.1J †↔ | Traitement complexe en U-IMC chez l'adulte, 7361 à 9200 points de dépense |
| | | 99.B8.1K †↔ | Traitement complexe en U-IMC chez l'adulte, 9201 à 11040 points de dépense |
| | | 99.B8.1L †↔ | Traitement complexe en U-IMC chez l'adulte, 11041 à 13800 points de dépense |
| | | 99.B8.1M †↔ | Traitement complexe en U-IMC chez l'adulte, 13801 à 16560 points de dépense |

| | |
|---|--|
| 99.B8.1N †↔ Traitement complexe en U-IMC chez l'adulte, 16561 à 19320 points de dépense | 99.B8.4S †↔ Traitement complexe en U-IMC chez l'enfant, 19601 points de dépense et plus |
| 99.B8.1O †↔ Traitement complexe en U-IMC chez l'adulte, 19321 points de dépense et plus | 99.B8.54 †↔ Traitement complexe en U-IMC chez le nouveau-né, 197 à 392 points de dépense |
| 99.B8.44 †↔ Traitement complexe en U-IMC chez l'enfant, 197 à 392 points de dépense | 99.B8.55 †↔ Traitement complexe en U-IMC chez le nouveau-né, 393 à 588 points de dépense |
| 99.B8.45 †↔ Traitement complexe en U-IMC chez l'enfant, 393 à 588 points de dépense | 99.B8.56 †↔ Traitement complexe en U-IMC chez le nouveau-né, 589 à 784 points de dépense |
| 99.B8.46 †↔ Traitement complexe en U-IMC chez l'enfant, 589 à 784 points de dépense | 99.B8.57 †↔ Traitement complexe en U-IMC chez le nouveau-né, 785 à 980 points de dépense |
| 99.B8.47 †↔ Traitement complexe en U-IMC chez l'enfant, 785 à 980 points de dépense | 99.B8.58 †↔ Traitement complexe en U-IMC chez le nouveau-né, 981 à 1176 points de dépense |
| 99.B8.48 †↔ Traitement complexe en U-IMC chez l'enfant, 981 à 1176 points de dépense | 99.B8.5A †↔ Traitement complexe en U-IMC chez le nouveau-né, 1177 à 1470 points de dépense |
| 99.B8.4A †↔ Traitement complexe en U-IMC chez l'enfant, 1177 à 1470 points de dépense | 99.B8.5B †↔ Traitement complexe en U-IMC chez le nouveau-né, 1471 à 1764 points de dépense |
| 99.B8.4B †↔ Traitement complexe en U-IMC chez l'enfant, 1471 à 1764 points de dépense | 99.B8.5C †↔ Traitement complexe en U-IMC chez le nouveau-né, 1765 à 2058 points de dépense |
| 99.B8.4C †↔ Traitement complexe en U-IMC chez l'enfant, 1765 à 2058 points de dépense | 99.B8.5D †↔ Traitement complexe en U-IMC chez le nouveau-né, 2059 à 2352 points de dépense |
| 99.B8.4D †↔ Traitement complexe en U-IMC chez l'enfant, 2059 à 2352 points de dépense | 99.B8.5E †↔ Traitement complexe en U-IMC chez le nouveau-né, 2353 à 2646 points de dépense |
| 99.B8.4E †↔ Traitement complexe en U-IMC chez l'enfant, 2353 à 2646 points de dépense | 99.B8.5F †↔ Traitement complexe en U-IMC chez le nouveau-né, 2647 à 2940 points de dépense |
| 99.B8.4F †↔ Traitement complexe en U-IMC chez l'enfant, 2647 à 2940 points de dépense | 99.B8.5G †↔ Traitement complexe en U-IMC chez le nouveau-né, 2941 à 3430 points de dépense |
| 99.B8.4G †↔ Traitement complexe en U-IMC chez l'enfant, 2941 à 3430 points de dépense | 99.B8.5H †↔ Traitement complexe en U-IMC chez le nouveau-né, 3431 à 3920 points de dépense |
| 99.B8.4H †↔ Traitement complexe en U-IMC chez l'enfant, 3431 à 3920 points de dépense | 99.B8.5I †↔ Traitement complexe en U-IMC chez le nouveau-né, 3921 à 4410 points de dépense |
| 99.B8.4I †↔ Traitement complexe en U-IMC chez l'enfant, 3921 à 4410 points de dépense | 99.B8.5J †↔ Traitement complexe en U-IMC chez le nouveau-né, 4411 à 4900 points de dépense |
| 99.B8.4J †↔ Traitement complexe en U-IMC chez l'enfant, 4411 à 4900 points de dépense | 99.B8.5K †↔ Traitement complexe en U-IMC chez le nouveau-né, 4901 à 5880 points de dépense |
| 99.B8.4K †↔ Traitement complexe en U-IMC chez l'enfant, 4901 à 5880 points de dépense | 99.B8.5L †↔ Traitement complexe en U-IMC chez le nouveau-né, 5881 à 6860 points de dépense |
| 99.B8.4L †↔ Traitement complexe en U-IMC chez l'enfant, 5881 à 6860 points de dépense | 99.B8.5M †↔ Traitement complexe en U-IMC chez le nouveau-né, 6861 à 7840 points de dépense |
| 99.B8.4M †↔ Traitement complexe en U-IMC chez l'enfant, 6861 à 7840 points de dépense | 99.B8.5N †↔ Traitement complexe en U-IMC chez le nouveau-né, 7841 à 9800 points de dépense |
| 99.B8.4N †↔ Traitement complexe en U-IMC chez l'enfant, 7841 à 9800 points de dépense | 99.B8.5O †↔ Traitement complexe en U-IMC chez le nouveau-né, 9801 à 11760 points de dépense |
| 99.B8.4O †↔ Traitement complexe en U-IMC chez l'enfant, 9801 à 11760 points de dépense | 99.B8.5P †↔ Traitement complexe en U-IMC chez le nouveau-né, 11761 à 13720 points de dépense |
| 99.B8.4P †↔ Traitement complexe en U-IMC chez l'enfant, 11761 à 13720 points de dépense | 99.B8.5Q †↔ Traitement complexe en U-IMC chez le nouveau-né, 13721 à 16660 points de dépense |
| 99.B8.4Q †↔ Traitement complexe en U-IMC chez l'enfant, 13721 à 16660 points de dépense | 99.B8.5R †↔ Traitement complexe en U-IMC chez le nouveau-né, 16661 à 19600 points de dépense |
| 99.B8.4R †↔ Traitement complexe en U-IMC chez l'enfant, 16661 à 19600 points de dépense | 99.B8.5S †↔ Traitement complexe en U-IMC chez le nouveau-né, 19601 points de dépense et plus |

ADRG D38**Interventions complexes et très complexes sur le nez**

Au moins une procédure dans le tableau D38-1

DRG D38A**Interventions très complexes sur le nez**

Procédure dans le tableau D38-2

DRG D38B**Interventions complexes sur le nez****Procédure D38-1**

| | | | |
|------------|--|------------|---------------------------------------|
| 21.07 ↔ | Contrôle d'épistaxis, par excision de muqueuse nasale et greffe cutanée de septum et de la paroi latérale du nez | 21.4X.00 ↔ | Résection du nez, SAP |
| 21.31.10 ↔ | Excision locale de lésion intranasale, par abord intranasal | 21.4X.12 ↔ | Résection du nez, partielle |
| 21.31.12 ↔ | Destruction de lésion intranasale | 21.4X.22 ↔ | Résection du nez, subtotale |
| | | 21.4X.32 ↔ | Résection du nez, totale |
| | | 21.4X.99 ↔ | Résection du nez, autre |
| | | 21.5 ↔ | Résection submuqueuse du septum nasal |

| | | | |
|------------|---|------------|--|
| 21.82 ↔ | Fermeture de fistule du nez | 21.87 ↔ | Autre rhinoplastie |
| 21.83.00 ↔ | Reconstruction totale du nez, SAP | 21.88.00 ↔ | Autre septoplastie, SAP |
| 21.83.10 ↔ | Septorhinoplastie avec correction de cartilage ou d'os, avec transplant autologue local | 21.88.10 ↔ | Septoplastie, doublure |
| 21.83.11 ↔ | Septorhinoplastie avec correction de cartilage ou d'os, avec transplant autologue distal ou transplant allogène ou xénogène | 21.88.11 ↔ | Septoplastie, réparation de perforation du septum nasal avec lambeau muqueux de glissement |
| 21.83.12 ↔ | Septorhinoplastie avec correction d'os et de cartilage | 21.88.12 ↔ | Septoplastie, correction sans résection |
| 21.83.20 ↔ | Reconstruction totale du nez, avec implantation de matériel alloplastique | 21.88.13 ↔ | Septoplastie, correction avec résection |
| 21.83.99 ↔ | Reconstruction totale du nez, autre | 21.88.14 ↔ | Septoplastie, réparation de septum nasal avec transplant autologue local (plastie d'échange) |
| 21.84 ↔ | Révision de rhinoplastie | 21.88.15 ↔ | Septoplastie, réparation de septum nasal avec transplant autologue distal ou transplant allogène ou xénogène |
| 21.85 ↔ | Rhinoplastie d'augmentation | 21.88.99 ↔ | Autre septoplastie, autre |
| 21.86.00 ↔ | Rhinoplastie limitée, SAP | 21.99.10 ↔ | Résection unilatérale d'atrésie des choanes, transnasale, par endoscopie |
| 21.86.10 ↔ | Rhinoplastie limitée, nez externe | 21.99.20 ↔ | Résection bilatérale d'atrésie des choanes, transnasale, par endoscopie |
| 21.86.11 ↔ | Rhinoplastie avec lambeau local ou distal | | |
| 21.86.99 ↔ | Rhinoplastie limitée, autre | | |

Procédure D38-2

| | | | |
|------------|---|------------|---|
| 21.31.10 ↔ | Excision locale de lésion intranasale, par abord intranasal | 21.83.11 ↔ | Septorhinoplastie avec correction de cartilage ou d'os, avec transplant autologue distal ou transplant allogène ou xénogène |
| 21.31.12 ↔ | Destruction de lésion intranasale | 21.83.12 ↔ | Septorhinoplastie avec correction d'os et de cartilage |
| 21.4X.00 ↔ | Résection du nez, SAP | 21.83.20 ↔ | Reconstruction totale du nez, avec implantation de matériel alloplastique |
| 21.4X.12 ↔ | Résection du nez, partielle | 21.83.99 ↔ | Reconstruction totale du nez, autre |
| 21.4X.22 ↔ | Résection du nez, subtotale | 21.84 ↔ | Révision de rhinoplastie |
| 21.4X.32 ↔ | Résection du nez, totale | 21.85 ↔ | Rhinoplastie d'augmentation |
| 21.4X.99 ↔ | Résection du nez, autre | 21.87 ↔ | Autre rhinoplastie |
| 21.83.00 ↔ | Reconstruction totale du nez, SAP | | |
| 21.83.10 ↔ | Septorhinoplastie avec correction de cartilage ou d'os, avec transplant autologue local | | |

ADRG D39**Autres interventions sur le nez**

Procédure dans le tableau D39-1

DRG D39Z**Autres interventions sur le nez****Procédure D39-1**

| | | | |
|------------|--|------------|---|
| 21.1 ↔ | Incision du nez | 21.69.99 ↔ | Autre turbinectomie, autre |
| 21.32 ↔ | Excision et destruction locale d'autre lésion du nez | 21.89 ↔ | Réparation et opération plastique du nez, autre |
| 21.61 ↔ | Cautérisation turbinaire par diathermie ou cryochirurgie | 21.91 ↔ | Lyse d'adhérences du nez |
| 21.62 ↔ | Fracture d'os turbiné | 21.99.00 ↔ | Autre opération du nez, SAP |
| 21.69.00 ↔ | Autre turbinectomie, SAP | 21.99.99 ↔ | Autre opération du nez, autre |
| 21.69.10 ↔ | Turbinotomie et ablation des extrémités postérieures | 29.12.00 ↔ | Biopsie du pharynx, SAP |
| 21.69.11 ↔ | Résection submuqueuse (turbinoplastie) | 29.12.20 ↔ | Biopsie ouverte de l'hypopharynx |
| 21.69.12 ↔ | Autres opérations du cornet nasal inférieur | 29.12.30 ↔ | Biopsie ouverte du rhinopharynx |
| | | 29.12.99 ↔ | Biopsie du pharynx, autre |

ADRG D40**Extraction et réparation dentaire**

Diagnostic principal dans le tableau D40-1 et procédure dans le tableau D40-2

DRG D40Z**Extraction et réparation dentaire****Diagnostic D40-1**

| | | | |
|-------|---|-------|---|
| B00.2 | Gingivo-stomatite et pharyngo-amygdalite due au virus de l'herpès | D10.3 | Tumeur bénigne: Parties de la bouche, autres et non précisées |
| B37.0 | Stomatite à Candida | D16.5 | Tumeur bénigne: Maxillaire inférieur |
| D10.0 | Tumeur bénigne: Lèvre | K00.0 | Anodontie |
| D10.1 | Tumeur bénigne: Langue | K00.1 | Dents surnuméraires |
| D10.2 | Tumeur bénigne: Plancher de la bouche | K00.2 | Anomalies de volume et de forme des dents |
| | | K00.3 | Dents tachetées |

| | | | |
|--------|---|--------|---|
| K00.4 | Troubles de la formation des dents | K08.88 | Autres affections précisées des dents et de l'appareil alvéolaire |
| K00.5 | Anomalies héréditaires de la structure dentaire, non classées ailleurs | K08.9 | Affection des dents et du parodonte, sans précision |
| K00.6 | Troubles de l'éruption dentaire | K09.0 | Kystes dentaires liés au développement (odontogènes) |
| K00.7 | Syndrome d'éruption dentaire | K09.1 | Kystes de la région buccale non liés au développement dentaire |
| K00.8 | Autres troubles de l'odontogénèse | K09.2 | Autres kystes de la mâchoire |
| K00.9 | Troubles de l'odontogénèse, sans précision | K09.8 | Autres kystes de la région buccale, non classés ailleurs |
| K01.0 | Dents incluses | K09.9 | Kyste de la région buccale, sans précision |
| K01.1 | Dents enclavées | K10.0 | Maladies liées au développement des mâchoires |
| K02.0 | Carie limitée à l'émail | K10.1 | Granulome à cellules géantes, central |
| K02.1 | Carie de la dentine | K10.20 | Abcès maxillaire sans indication d'extension rétromaxillaire ou dans la fosse canine |
| K02.2 | Carie du ciment | K10.21 | Abcès maxillaire avec indication d'extension rétromaxillaire ou dans la fosse canine |
| K02.3 | Carie dentaire stabilisée | K10.28 | Autres états inflammatoires précisés de la mâchoire |
| K02.4 | Odontoclasie | K10.29 | État inflammatoire de la mâchoire, sans autre précision |
| K02.5 | Carie avec exposition de la pulpe | K10.3 | Alvéolite des mâchoires |
| K02.8 | Autres caries dentaires | K10.8 | Autres maladies précisées des mâchoires |
| K02.9 | Carie dentaire, sans précision | K10.9 | Maladie des mâchoires, sans précision |
| K03.0 | Attrition excessive des dents | K12.0 | Aphtes buccaux récidivants |
| K03.1 | Abrasion des dents | K12.1 | Autres formes de stomatite |
| K03.2 | Érosion des dents | K12.20 | Phlegmon de la bouche (plancher) |
| K03.3 | Résorption pathologique des dents | K12.21 | Abcès sousmandibulaire sans indication d'extension médiastinale, parapharyngée ou cervicale |
| K03.4 | Hypercémentose | K12.22 | Abcès sousmandibulaire avec indication d'extension médiastinale, parapharyngée ou cervicale |
| K03.5 | Ankylose dentaire | K12.23 | Abcès de la joue |
| K03.6 | Dépôts [accrétions] sur les dents | K12.28 | Autres phlegmon ou abcès buccal |
| K03.7 | Modification de la teinte des tissus dentaires durs après l'éruption | K12.29 | Phlegmon et abcès de la bouche, sans autre précision |
| K03.8 | Autres maladies précisées des tissus dentaires durs | K12.3 | Mucosite orale (ulcéreuse) |
| K03.9 | Maladie des tissus dentaires durs, sans précision | K13.0 | Maladies des lèvres |
| K04.0 | Pulpite | K13.1 | Morsure de la joue et de la lèvre |
| K04.1 | Nécrose pulpaire | K13.2 | Leucoplasie et autres anomalies de l'épithélium buccal, y compris la langue |
| K04.2 | Dégénérescence pulpaire | K13.3 | Tricholeucoplasie |
| K04.3 | Formation anormale de tissus dentaires durs dans la pulpe | K13.4 | Granulome et lésions pseudo-granulomateuses de la muqueuse buccale |
| K04.4 | Périodontite apicale aiguë d'origine pulpaire | K13.5 | Fibrose sous-muqueuse de la bouche |
| K04.5 | Périodontite apicale chronique | K13.6 | Hyperplasie inflammatoire de la muqueuse buccale |
| K04.6 | Abcès périapical avec fistule | K13.7 | Lésions de la muqueuse buccale, autres et sans précision |
| K04.7 | Abcès périapical sans fistule | K14.0 | Glossite |
| K04.8 | Kyste radiculaire | K14.1 | Langue géographique |
| K04.9 | Maladies de la pulpe et des tissus périapicaux, autres et sans précision | K14.2 | Glossite losangique médiane |
| K05.0 | Gingivite aiguë | K14.3 | Hypertrophie des papilles linguales |
| K05.1 | Gingivite chronique | K14.4 | Atrophie des papilles de la langue |
| K05.2 | Périodontite aiguë | K14.5 | Langue plicaturée |
| K05.3 | Périodontite chronique | K14.6 | Glossodynie |
| K05.4 | Parodontose | K14.8 | Autres maladies de la langue |
| K05.5 | Autres maladies périodontales | K14.9 | Maladie de la langue, sans précision |
| K05.6 | Maladie périodontale, sans précision | Q18.4 | Macrostomie |
| K06.0 | Rétraction gingivale | Q18.5 | Microstomie |
| K06.1 | Hyperplasie gingivale | Q18.6 | Macrocheilie |
| K06.2 | Lésions gingivales et de la crête alvéolaire édentée, associées à un traumatisme | Q18.7 | Microcheilie |
| K06.8 | Autres affections précisées de la gencive et de la crête alvéolaire édentée | Q35.1 | Fente de la voûte du palais |
| K06.9 | Affection de la gencive et de la crête alvéolaire édentée, sans précision | Q35.3 | Fente du voile du palais |
| K07.0 | Anomalies importantes de dimension des mâchoires | Q35.5 | Fente de la voûte et du voile du palais |
| K07.1 | Anomalies de rapport entre les mâchoires et la base du crâne | Q35.7 | Fente de la lèvre |
| K07.2 | Anomalies de rapport entre les arcades dentaires | Q35.9 | Fente du palais, sans précision |
| K07.3 | Malposition des dents | Q36.0 | Fente labiale bilatérale |
| K07.4 | Malocclusion, sans précision | Q36.1 | Fente labiale médiane |
| K07.5 | Anomalies dento-faciales fonctionnelles | Q36.9 | Fente labiale unilatérale |
| K07.6 | Lésions de l'articulation temporo-mandibulaire | Q37.0 | Fente de la voûte du palais avec fente labiale bilatérale |
| K07.8 | Autres anomalies dento-faciales | Q37.1 | Fente de la voûte du palais avec fente labiale unilatérale |
| K07.9 | Anomalie dento-faciale, sans précision | | |
| K08.0 | Exfoliation dentaire due à des causes générales | | |
| K08.1 | Perte de dents consécutive à accident, extraction ou affection périodontale localisée | | |
| K08.2 | Atrophie de la crête alvéolaire édentée | | |
| K08.3 | Racine dentaire laissée en place | | |
| K08.81 | Fracture pathologique de dent | | |

| | | | |
|--------|---|--------|---|
| Q37.2 | Fente du voile du palais avec fente labiale bilatérale | S01.53 | Plaie ouverte de la lèvre et de la cavité buccale: Gencive (processus alvéolaire) |
| Q37.3 | Fente du voile du palais avec fente labiale unilatérale | | |
| Q37.4 | Fente de la voûte et du voile du palais avec fente labiale bilatérale | S01.54 | Plaie ouverte de la lèvre et de la cavité buccale: Langue et plancher de la bouche |
| Q37.5 | Fente de la voûte et du voile du palais avec fente labiale unilatérale | S01.55 | Plaie ouverte de la lèvre et de la cavité buccale: Palais |
| Q37.8 | Fente palatine, sans précision, avec fente labiale bilatérale | S01.59 | Plaie ouverte de la lèvre et de la cavité buccale: Autres parties et parties multiples des lèvres et de la cavité buccale |
| Q37.9 | Fente palatine, sans précision, avec fente labiale unilatérale | S02.4 | Fracture des os malaire et maxillaires |
| Q38.0 | Malformations congénitales des lèvres, non classées ailleurs | S02.5 | Fracture dentaire |
| Q38.1 | Ankyloglossie | S02.60 | Fracture du maxillaire inférieur: Partie non précisée |
| Q38.2 | Macroglossie (congénitale) | S02.61 | Fracture du maxillaire inférieur: Apophyse condylienne |
| Q38.3 | Autres malformations congénitales de la langue | S02.62 | Fracture du maxillaire inférieur: Sub-condylienne |
| Q38.4 | Malformations congénitales des glandes et des canaux salivaires | S02.63 | Fracture du maxillaire inférieur: Apophyse coronéide |
| Q38.5 | Malformations congénitales du palais, non classées ailleurs | S02.64 | Fracture du maxillaire inférieur: Branche maxillaire, SAI |
| Q38.6 | Autres malformations congénitales de la bouche | S02.65 | Fracture du maxillaire inférieur: Angle maxillaire |
| S01.42 | Plaie ouverte de la joue et de la région temporo-maxillaire: Région maxillaire supérieure | S02.66 | Fracture du maxillaire inférieur: Symphyse maxillaire |
| S01.43 | Plaie ouverte de la joue et de la région temporo-maxillaire: Région maxillaire inférieure | S02.67 | Fracture du maxillaire inférieur: Partie alvéolaire |
| S01.50 | Plaie ouverte de la lèvre et de la cavité buccale: Bouche, partie non précisée | S02.68 | Fracture du maxillaire inférieur: Maxillaire, autre partie ou partie non précisée |
| S01.51 | Plaie ouverte de la lèvre et de la cavité buccale: Lèvre | S02.69 | Fracture du maxillaire inférieur: Parties multiples |
| S01.52 | Plaie ouverte de la lèvre et de la cavité buccale: Muqueuse de la joue | S03.0 | Luxation de la mâchoire |
| | | S03.2 | Luxation dentaire |
| | | S03.4 | Entorse et foulure de la mâchoire |
| | | T18.0 | Corps étranger dans la bouche |

Procédure D40-2

| | | | |
|-------------|--|-------------|--|
| 23.02 †↔ | Extraction dentaire avec un davier, 1 ou plusieurs dents d'un quadrant | 23.81.11 †↔ | Réimplantation de dents, 1 à 4 dents |
| 23.04 †↔ | Extraction dentaire avec un davier, 1 ou plusieurs dents de plusieurs quadrants | 23.81.12 †↔ | Réimplantation de dents, 5 dents et plus |
| 23.10 †↔ | Extraction chirurgicale de dents, SAP | 23.82.11 †↔ | Transplantation de dents, 1 à 2 dents |
| 23.12.11 †↔ | Extraction chirurgicale de dents profondément détériorées, 1 ou plusieurs dents d'un quadrant | 23.82.12 †↔ | Transplantation de dents, 3 dents et plus |
| 23.12.12 †↔ | Extraction chirurgicale de dents profondément détériorées, 1 ou plusieurs dents de plusieurs quadrants | 23.89 †↔ | Réimplantation et transplantation de dents, autre |
| 23.13.11 †↔ | Extraction chirurgicale de dents incluses et déplacées, enclavées, 1 à 4 dents | 23.A0 †↔ | Implantation et enlèvement d'implants dentaires, SAP |
| 23.13.12 †↔ | Extraction chirurgicale de dents incluses et déplacées, enclavées, 5 dents et plus | 23.A1.11 †↔ | Implantation d'implants dentaires endo-osseux, 1 à 2 implants |
| 23.19 †↔ | Extraction chirurgicale de dents, autre | 23.A1.12 †↔ | Implantation d'implants dentaires endo-osseux, 3 à 4 implants |
| 23.70 †↔ | Réséction et restauration sur l'apex et le canal radiculaire, SAP | 23.A1.13 †↔ | Implantation d'implants dentaires endo-osseux, 5 implants et plus |
| 23.73.11 †↔ | Réséction apicale, 1 à 3 racines | 24.99.00 †↔ | Autres opérations sur les dents, SAP |
| 23.73.12 †↔ | Réséction apicale, 4 racines et plus | 24.99.10 †↔ | Libération d'implant endo-osseux avec pose d'une entretoise |
| 23.79 †↔ | Réséction et restauration sur l'apex et le canal radiculaire, autre | 24.99.11 †↔ | Stabilisation d'une dent |
| 23.80 †↔ | Réimplantation et transplantation de dents, SAP | 24.99.20 †↔ | Reconstruction de maxillaire par emploi d'un distracteur intraoral |
| | | 24.99.99 †↔ | Autres opérations sur les dents, autre |
| | | 27.0 †↔ | Drainage de la face et du plancher buccal |

ADRG D60

Néoplasmes malins de l'oreille, du nez, de la bouche et de la gorge

Diagnostic principal dans le tableau D60-1

DRG D60A**Néoplasmes malins à l'oreille, au nez, à la bouche et dans la gorge, plus d'un jour d'hospitalisation avec CC sévères**

Durée de séjour > 1 jour et PCCL > 2

DRG D60B**Néoplasmes malins à l'oreille, au nez, à la bouche et dans la gorge****Diagnostic D60-1**

| | | | |
|-------|--|--------|--|
| C00.0 | Tumeur maligne: Lèvre supérieure, bord libre | C10.1 | Tumeur maligne: Face antérieure de l'épiglotte |
| C00.1 | Tumeur maligne: Lèvre inférieure, bord libre | C10.2 | Tumeur maligne: Paroi latérale de l'oropharynx |
| C00.2 | Tumeur maligne: Lèvre, sans précision, bord libre | C10.3 | Tumeur maligne: Paroi postérieure de l'oropharynx |
| C00.3 | Tumeur maligne: Lèvre supérieure, face interne | C10.4 | Tumeur maligne: Fente branchiale |
| C00.4 | Tumeur maligne: Lèvre inférieure, face interne | C10.8 | Tumeur maligne: Lésion à localisations contiguës de l'oropharynx |
| C00.5 | Tumeur maligne: Lèvre, sans précision, face interne | C10.9 | Tumeur maligne: Oropharynx, sans précision |
| C00.6 | Tumeur maligne: Commissure des lèvres | C11.0 | Tumeur maligne: Paroi supérieure du rhinopharynx |
| C00.8 | Tumeur maligne: Lésion à localisations contiguës de la lèvre | C11.1 | Tumeur maligne: Paroi postérieure du rhinopharynx |
| C00.9 | Tumeur maligne: Lèvre, sans précision | C11.2 | Tumeur maligne: Paroi latérale du rhinopharynx |
| C01 | Tumeur maligne de la base de la langue | C11.3 | Tumeur maligne: Paroi antérieure du rhinopharynx |
| C02.0 | Tumeur maligne: Face dorsale de la langue | C11.8 | Tumeur maligne: Lésion à localisations contiguës de rhinopharynx |
| C02.1 | Tumeur maligne: Pointe et bords latéraux de la langue | C11.9 | Tumeur maligne: Rhinopharynx, sans précision |
| C02.2 | Tumeur maligne: Face inférieure de la langue | C12 | Tumeur maligne du sinus piriforme |
| C02.3 | Tumeur maligne: Deux tiers antérieurs de la langue, sans précision | C13.0 | Tumeur maligne: Région rétro-cricoïdienne |
| C02.4 | Tumeur maligne: Amygdale linguale | C13.1 | Tumeur maligne: Repli ary-épiglottique, versant hypopharyngé |
| C02.8 | Tumeur maligne: Lésion à localisations contiguës de la langue | C13.2 | Tumeur maligne: Paroi postérieure de l'hypopharynx |
| C02.9 | Tumeur maligne: Langue, sans précision | C13.8 | Tumeur maligne: Lésion à localisations contiguës de l'hypopharynx |
| C03.0 | Tumeur maligne: Gencive supérieure | C13.9 | Tumeur maligne: Hypopharynx, sans précision |
| C03.1 | Tumeur maligne: Gencive inférieure | C14.0 | Tumeur maligne: Pharynx, sans précision |
| C03.9 | Tumeur maligne: Gencive, sans précision | C14.2 | Tumeur maligne: Anneau de Waldeyer |
| C04.0 | Tumeur maligne: Plancher antérieur de la bouche | C14.8 | Tumeur maligne: Lésion à localisations contiguës de la lèvre, de la cavité buccale et du pharynx |
| C04.1 | Tumeur maligne: Plancher latéral de la bouche | C30.0 | Tumeur maligne: Fosses nasales |
| C04.8 | Tumeur maligne: Lésion à localisations contiguës du plancher de la bouche | C30.1 | Tumeur maligne: Oreille moyenne |
| C04.9 | Tumeur maligne: Plancher de la bouche, sans précision | C31.0 | Tumeur maligne: Sinus maxillaire |
| C05.0 | Tumeur maligne: Voûte palatine | C31.1 | Tumeur maligne: Sinus ethmoïdal |
| C05.1 | Tumeur maligne: Voile du palais | C31.2 | Tumeur maligne: Sinus frontal |
| C05.2 | Tumeur maligne: Luette | C31.3 | Tumeur maligne: Sinus sphénoïdal |
| C05.8 | Tumeur maligne: Lésion à localisations contiguës du palais | C31.8 | Tumeur maligne: Lésion à localisations contiguës des sinus de la face |
| C05.9 | Tumeur maligne: Palais, sans précision | C31.9 | Tumeur maligne: Sinus de la face, sans précision |
| C06.0 | Tumeur maligne: Muqueuse de la joue | C32.0 | Tumeur maligne: Glotte |
| C06.1 | Tumeur maligne: Vestibule de la bouche | C32.1 | Tumeur maligne: Etage sus-glottique |
| C06.2 | Tumeur maligne: Région rétromolaire | C32.2 | Tumeur maligne: Etage sous-glottique |
| C06.8 | Tumeur maligne: Lésion à localisations contiguës de la bouche, parties autres et non précisées | C32.3 | Tumeur maligne: Cartilage laryngé |
| C06.9 | Tumeur maligne: Bouche, sans précision | C32.8 | Tumeur maligne: Lésion à localisations contiguës du larynx |
| C07 | Tumeur maligne de la glande parotïde | C32.9 | Tumeur maligne: Larynx, sans précision |
| C08.0 | Tumeur maligne: Glande sous-mandibulaire | C39.0 | Tumeur maligne: Voies respiratoires supérieures, partie non précisée |
| C08.1 | Tumeur maligne: Glande sublinguale | C41.01 | Tumeur maligne: Kraniofazial |
| C08.8 | Tumeur maligne: Lésion à localisations contiguës des glandes salivaires principales | C41.02 | Tumeur maligne: Maxillofazial |
| C08.9 | Tumeur maligne: Glande salivaire principale, sans précision | C41.1 | Tumeur maligne: Mandibule |
| C09.0 | Tumeur maligne: Fosse amygdalienne | C46.2 | Sarcome de Kaposi du palais |
| C09.1 | Tumeur maligne: Pilier de l'amygdale (antérieur) (postérieur) | C76.0 | Tumeur maligne: Tête, face et cou |
| C09.8 | Tumeur maligne: Lésion à localisations contiguës de l'amygdale | D00.0 | Carcinoma in situ: Lèvre, cavité buccale et pharynx |
| C09.9 | Tumeur maligne: Amygdale, sans précision | D02.0 | Carcinoma in situ: Larynx |
| C10.0 | Tumeur maligne: Sillon glosso-épiglottique | D37.0 | Tumeurs à évolution imprévisible ou inconnue: Lèvre, cavité buccale et pharynx |
| | | D38.0 | Tumeurs à évolution imprévisible ou inconnue: Larynx |
| | | H60.2 | Otite externe maligne |

ADRГ D61**Troubles de l'équilibre (vertige), plus d'un jour d'hospitalisation**

Diagnostic principal dans le tableau D61-1

DRГ D61A**Troubles de l'équilibre (vertiges) avec acte diagnostique neurologique complexe ou CC extrêmement sévères avec plus d'un jour d'hospitalisation**

Procédure dans le tableau D61-2 ou Durée de séjour > 1 jour et PCCL > 3

DRГ D61B**Troubles de l'équilibre (vertige), plus d'un jour d'hospitalisation****Diagnostic D61-1**

| | | | |
|-------|--|-------|--|
| H81.0 | Maladie de Ménière | H83.2 | Troubles des fonctions labyrinthiques |
| H81.1 | Vertige bénin paroxystique | H91.0 | Perte de l'audition par ototoxicité |
| H81.2 | Neurite vestibulaire | H91.2 | Surdité brusque idiopathique |
| H81.3 | Autres vertiges périphériques | H93.1 | Acouphènes |
| H81.4 | Vertige d'origine centrale | H93.3 | Affections du nerf auditif [nerf crânien VIII] |
| H81.8 | Autres atteintes des fonctions vestibulaires | R42 | Étourdissements et éblouissements |
| H81.9 | Atteinte des fonctions vestibulaires, sans précision | T70.0 | Barotraumatisme de l'oreille |
| H83.0 | Labyrinthite | T70.1 | Barotraumatisme des sinus |

Procédure D61-2

| | | | |
|-------------|---|-------------|--|
| 99.A6.11 ‡↔ | Diagnostic neurologique complexe, avec diagnostic de laboratoire neurométabolique et/ou des processus infectieux/troubles inflammatoires autoimmuns | 99.A6.13 ‡↔ | Diagnostic neurologique complexe, avec diagnostic de laboratoire neurométabolique et/ou des processus infectieux/troubles inflammatoires autoimmuns, avec diagnostic génétique |
| 99.A6.12 ‡↔ | Diagnostic neurologique complexe, avec diagnostic génétique | 99.A7 ‡↔ | Diagnostic complexe de l'AVC aigu en stroke unit ou stroke center, jusqu'à 24 heures maximum |

ADRГ D62**Epistaxis ou otite moyenne/infections des voies respiratoires supérieures et âge > 2 ans, plus d'un jour d'hospitalisation**

Diagnostic principal dans le tableau D62-1 ou (diagnostic principal dans le tableau D62-2 et Âge > 2 ans)

DRГ D62A**Épistaxis ou otite moyenne ou infections des voies respiratoires supérieures et âge > 2 ans et âge < 12 ans ou procédures de complication ou diagnostic particulier, plus d'un jour d'hospitalisation**

Âge < 12 ans ou Procédures de complications ou diagnostic dans le tableau D62-3 ou PCCL > 2

DRГ D62B**Épistaxis ou otite moyenne ou infections des voies respiratoires supérieures et âge > 2 ans, plus d'un jour d'hospitalisation****Diagnostic D62-1**

| | | | |
|-------|-----------|-------|------------------------|
| R04.0 | Epistaxis | R04.1 | Hémorragie de la gorge |
|-------|-----------|-------|------------------------|

Diagnostic D62-2

| | | | |
|-------|--|-------|--|
| A54.5 | Pharyngite gonococcique | H66.1 | Otite moyenne suppurée chronique tubo-tympanique |
| A56.4 | Infection à Chlamydia du pharynx | H66.2 | Otite moyenne chronique attico-antrale suppurée |
| A69.0 | Stomatite ulcéro-nécrotique | H66.3 | Autres otites moyennes suppurées chroniques |
| A69.1 | Autres infections dites de Vincent | H66.4 | Otite moyenne suppurée, sans précision |
| B05.3 | Rougeole compliquée d'une otite moyenne {H67.1} | H66.9 | Otite moyenne, sans précision |
| B08.5 | Pharyngite vésiculaire due à un entérovirus | H68.0 | Salpingite de la trompe d'Eustache |
| H65.0 | Otite moyenne séreuse aiguë | H70.0 | Mastoïdite aiguë |
| H65.1 | Autres otites moyennes aiguës, non suppurées | H70.1 | Mastoïdite chronique |
| H65.2 | Otite moyenne séreuse chronique | H70.2 | Apexite [pétrosite] |
| H65.3 | Otite moyenne mucoïde chronique | H70.9 | Mastoïdite, sans précision |
| H65.4 | Autres otites moyennes chroniques, non suppurées | H73.0 | Myringite aiguë |
| H65.9 | Otite moyenne non suppurée, sans précision | H73.1 | Myringite chronique |
| H66.0 | Otite moyenne aiguë suppurée | J00 | Rhinopharyngite aiguë [rhume banal] |

| | | | |
|-------|--|--------|--|
| J01.0 | Sinusite maxillaire aiguë | J30.1 | Rhinopathie allergique due au pollen |
| J01.1 | Sinusite frontale aiguë | J30.2 | Autres rhinopathies allergiques saisonnières |
| J01.2 | Sinusite ethmoïdale aiguë | J30.3 | Autres rhinopathie allergiques |
| J01.3 | Sinusite sphénoïdale aiguë | J30.4 | Rhinopathie allergique, sans précision |
| J01.4 | Pansinusite aiguë | J31.0 | Rhinite chronique |
| J01.8 | Autres sinusites aiguës | J31.1 | Rhinopharyngite chronique |
| J01.9 | Sinusite aiguë, sans précision | J31.2 | Pharyngite chronique |
| J02.0 | Pharyngite à streptocoques | J32.0 | Sinusite maxillaire chronique |
| J02.8 | Pharyngite aiguë due à d'autres micro-organismes précisés | J32.1 | Sinusite frontale chronique |
| J02.9 | Pharyngite aiguë, sans précision | J32.2 | Sinusite ethmoïdale chronique |
| J03.0 | Amygdalite à streptocoques | J32.3 | Sinusite sphénoïdale chronique |
| J03.8 | Amygdalite aiguë due à d'autres micro-organismes précisés | J32.4 | Pansinusite chronique |
| J03.9 | Amygdalite aiguë, sans précision | J32.8 | Autres sinusites chroniques |
| J04.0 | Laryngite aiguë | J32.9 | Sinusite chronique, sans précision |
| J06.0 | Laryngo-pharyngite aiguë | J35.0 | Amygdalite chronique |
| J06.8 | Autres infections aiguës des voies respiratoires supérieures, à localisations multiples | J36 | Abcès périamygdalien |
| J06.9 | Infection des voies respiratoires supérieures, sans précision | J37.0 | Laryngite chronique |
| J10.1 | Grippe avec d'autres manifestations respiratoires, virus d'influenza saisonnière identifié | J37.1 | Laryngo-trachéite chronique |
| J11.1 | Grippe avec d'autres manifestations respiratoires, virus non identifié | J39.0 | Abcès parapharyngé et rétropharyngé |
| J30.0 | Rhinopathie vasomotrice | J39.3 | Réaction d'hypersensibilité des voies respiratoires supérieures, localisation non précisée |
| | | J39.80 | Sténose trachéale acquise |
| | | J39.88 | Autres maladies précisées des voies respiratoires supérieures |
| | | J39.9 | Maladie des voies respiratoires supérieures, sans précision |

Diagnostic D62-3

| | | | |
|--------|---|--------|--|
| B95.0 | Streptocoques, groupe A, cause de maladies classées dans d'autres chapitres | B95.90 | Autres micro-organismes aérobies Gram positif précisés, cause de maladies classées dans d'autres chapitres |
| B95.1 | Streptocoques, groupe B, cause de maladies classées dans d'autres chapitres | B95.91 | Autres micro-organismes anaérobies Gram positif non sporulants non précisés, cause de maladies classées dans d'autres chapitres |
| B95.2 | Streptocoques de groupe D et entérocoques, cause de maladies classées dans d'autres chapitres | B96.0 | Mycoplasma et Ureaplasma, cause de maladies classées dans d'autres chapitres |
| B95.3 | Streptococcus pneumoniae, cause de maladies classées dans d'autres chapitres | B96.2 | Escherichia coli [E. coli] et autres enterobacterales, cause de maladies classées dans d'autres chapitres |
| B95.41 | Streptocoques, groupe C, cause de maladies classées dans d'autres chapitres | B96.3 | Haemophilus influenzae et Moraxella, cause de maladies classées dans d'autres chapitres |
| B95.42 | Streptocoques, groupe G, cause de maladies classées dans d'autres chapitres | B96.5 | Pseudomonas et autres bacilles non fermentants cause de maladies classées dans d'autres chapitres |
| B95.48 | Autres streptocoques spécifiés, cause de maladies classées dans d'autres chapitres | B96.6 | Bacillus fragilis et autres micro-organismes anaérobies Gram négatif, cause de maladies classées dans d'autres chapitres |
| B95.5 | Streptocoques non précisés, cause de maladies classées dans d'autres chapitres | B96.7 | Clostridium perfringens et autres micro-organismes anaérobies sporulants Gram positif, causes de maladies classées dans d'autres chapitres |
| B95.6 | Staphylococcus aureus, cause de maladies classées dans d'autres chapitres | J10.1 | Grippe avec d'autres manifestations respiratoires, virus d'influenza saisonnière identifié |
| B95.7 | Autres staphylocoques, cause de maladies classées dans d'autres chapitres | | |
| B95.8 | Staphylocoque non précisé, cause de maladies classées dans d'autres chapitres | | |

ADRG D63**Otite moyenne ou infections des voies respiratoires supérieures, âge < 3 ans, plus d'un jour d'hospitalisation**

Diagnostic principal dans le tableau D63-1 et Âge < 3 ans

DRG D63Z**Otite moyenne ou infections des voies respiratoires supérieures, âge < 3 ans, plus d'un jour d'hospitalisation****Diagnostic D63-1**

| | | | |
|-------|---|-------|--|
| A54.5 | Pharyngite gonococcique | B08.5 | Pharyngite vésiculaire due à un entérovirus |
| A56.4 | Infection à Chlamydia du pharynx | H65.0 | Otite moyenne séreuse aiguë |
| A69.0 | Stomatite ulcéro-nécrotique | H65.1 | Autres otites moyennes aiguës, non suppurées |
| A69.1 | Autres infections dites de Vincent | H65.2 | Otite moyenne séreuse chronique |
| B05.3 | Rougeole compliquée d'une otite moyenne {H67.1} | H65.3 | Otite moyenne mucoïde chronique |

| | | | |
|-------|---|--------|--|
| H65.4 | Autres otites moyennes chroniques, non suppurées | J06.9 | Infection des voies respiratoires supérieures, sans précision |
| H65.9 | Otite moyenne non suppurée, sans précision | | |
| H66.0 | Otite moyenne aiguë suppurée | J10.1 | Grippe avec d'autres manifestations respiratoires, virus d'influenza saisonnière identifié |
| H66.1 | Otite moyenne suppurée chronique tubo-tympanique | J11.1 | Grippe avec d'autres manifestations respiratoires, virus non identifié |
| H66.2 | Otite moyenne chronique attico-antrale suppurée | J30.0 | Rhinopathie vasomotrice |
| H66.3 | Autres otites moyennes suppurées chroniques | J30.1 | Rhinopathie allergique due au pollen |
| H66.4 | Otite moyenne suppurée, sans précision | J30.2 | Autres rhinopathies allergiques saisonnières |
| H66.9 | Otite moyenne, sans précision | J30.3 | Autres rhinopathies allergiques |
| H68.0 | Salpingite de la trompe d'Eustache | J30.4 | Rhinopathie allergique, sans précision |
| H70.0 | Mastoïdite aiguë | J31.0 | Rhinite chronique |
| H70.1 | Mastoïdite chronique | J31.1 | Rhinopharyngite chronique |
| H70.2 | Apexite [pétrosite] | J31.2 | Pharyngite chronique |
| H70.9 | Mastoïdite, sans précision | J32.0 | Sinusite maxillaire chronique |
| H73.0 | Myringite aiguë | J32.1 | Sinusite frontale chronique |
| H73.1 | Myringite chronique | J32.2 | Sinusite ethmoïdale chronique |
| J00 | Rhinopharyngite aiguë [rhume banal] | J32.3 | Sinusite sphénoïdale chronique |
| J01.0 | Sinusite maxillaire aiguë | J32.4 | Pansinusite chronique |
| J01.1 | Sinusite frontale aiguë | J32.8 | Autres sinusites chroniques |
| J01.2 | Sinusite ethmoïdale aiguë | J32.9 | Sinusite chronique, sans précision |
| J01.3 | Sinusite sphénoïdale aiguë | J35.0 | Amygdalite chronique |
| J01.4 | Pansinusite aiguë | J36 | Abcès périamygdalien |
| J01.8 | Autres sinusites aiguës | J37.0 | Laryngite chronique |
| J01.9 | Sinusite aiguë, sans précision | J37.1 | Laryngo-trachéite chronique |
| J02.0 | Pharyngite à streptocoques | J39.0 | Abcès parapharyngé et rétropharyngé |
| J02.8 | Pharyngite aiguë due à d'autres micro-organismes précisés | J39.3 | Réaction d'hypersensibilité des voies respiratoires supérieures, localisation non précisée |
| J02.9 | Pharyngite aiguë, sans précision | | |
| J03.0 | Amygdalite à streptocoques | J39.80 | Sténose trachéale acquise |
| J03.8 | Amygdalite aiguë due à d'autres micro-organismes précisés | J39.88 | Autres maladies précisées des voies respiratoires supérieures |
| J03.9 | Amygdalite aiguë, sans précision | J39.9 | Maladie des voies respiratoires supérieures, sans précision |
| J04.0 | Laryngite aiguë | | |
| J06.0 | Laryngo-pharyngite aiguë | | |
| J06.8 | Autres infections aiguës des voies respiratoires supérieures, à localisations multiples | | |

ADRG D64**Laryngotrachéite et épiglottite, plus d'un jour d'hospitalisation**

Diagnostic principal dans le tableau D64-1

DRG D64Z**Laryngotrachéite et épiglottite, plus d'un jour d'hospitalisation****Diagnostic D64-1**

| | | | |
|-------|-------------------------------------|-------|-------------------|
| J04.2 | Laryngo-trachéite aiguë | J05.1 | Epiglottite aiguë |
| J05.0 | Laryngite obstructive aiguë [croup] | | |

ADRG D65**Blessure et difformité du nez, plus d'un jour d'hospitalisation**

Diagnostic principal dans le tableau D65-1

DRG D65Z**Blessure et difformité du nez, plus d'un jour d'hospitalisation****Diagnostic D65-1**

| | | | |
|--------|---|--------|-------------------------------------|
| J34.2 | Déviation de la cloison nasale | S01.22 | Plaie ouverte du nez: Orifice nasal |
| M95.0 | Déformation acquise du nez | S02.2 | Fracture des os du nez |
| S01.20 | Plaie ouverte du nez: Partie non précisée | T17.0 | Corps étranger dans un sinus nasal |
| S01.21 | Plaie ouverte du nez: Peau externe du nez | T17.1 | Corps étranger dans une narine |

ADR G D66**Autres maladies de l'oreille, du nez, de la bouche et la gorge, plus d'un jour d'hospitalisation**

Diagnostic principal dans le tableau D66-1

DRG D66A**Autres maladies de l'oreille, du nez, de la bouche et la gorge avec CC sévères, plus d'un jour d'hospitalisation**

PCCL > 2

DRG D66B**Autres maladies de l'oreille, du nez, de la bouche et la gorge, plus d'un jour d'hospitalisation****Diagnostic D66-1**

| | | | |
|--------|--|-------|--|
| A18.6 | Tuberculose de l'oreille | H74.9 | Affection de l'oreille moyenne et de l'apophyse mastoïde, sans précision |
| A36.0 | Diphtérie pharyngée | | |
| A36.1 | Diphtérie rhinopharyngée | H80.0 | Otosclérose intéressant la fenêtre ovale, non oblitérante |
| A36.2 | Diphtérie laryngée | | |
| A66.5 | Gangosa | H80.1 | Otosclérose intéressant la fenêtre ovale, oblitérante |
| D10.4 | Tumeur bénigne: Amygdale | H80.2 | Otosclérose cochléaire |
| D10.5 | Tumeur bénigne: Autres parties de l'oropharynx | H80.8 | Autres otoscléroses |
| D10.6 | Tumeur bénigne: Rhinopharynx | H80.9 | Otosclérose, sans précision |
| D10.7 | Tumeur bénigne: Hypopharynx | H83.1 | Fistule labyrinthique |
| D10.9 | Tumeur bénigne: Pharynx, sans précision | H83.3 | Conséquences du bruit sur l'oreille interne |
| D11.0 | Tumeur bénigne: Glande parotide | H83.8 | Autres maladies précisées de l'oreille interne |
| D11.7 | Tumeur bénigne: Autres glandes salivaires principales | H83.9 | Maladie de l'oreille interne, sans précision |
| D11.9 | Tumeur bénigne: Glande salivaire principale, sans précision | H90.0 | Surdité bilatérale de transmission |
| | | H90.1 | Surdité unilatérale de transmission sans altération de l'audition de l'autre oreille |
| D14.0 | Tumeur bénigne: Oreille moyenne, fosses nasales et sinus de la face | H90.2 | Surdité de transmission, sans précision |
| | | H90.3 | Surdité neurosensorielle bilatérale |
| D14.1 | Tumeur bénigne: Larynx | H90.4 | Surdité neurosensorielle unilatérale sans altération de l'audition de l'autre oreille |
| D18.05 | Hémangiome: Oreille, nez, bouche et gorge | | |
| H60.0 | Abcès de l'oreille externe | H90.5 | Surdité neurosensorielle, sans précision |
| H60.1 | Cellulite phlegmoneuse de l'oreille externe | H90.6 | Surdité bilatérale mixte de transmission et neurosensorielle |
| H60.3 | Autres otites externes infectieuses | | |
| H60.4 | Cholestéatome de l'oreille externe | H90.7 | Surdité unilatérale mixte de transmission et neurosensorielle sans altération de l'audition de l'autre oreille |
| H60.5 | Otite externe aiguë, non infectieuse | | |
| H60.8 | Autres otites externes | | |
| H60.9 | Otite externe, sans précision | H90.8 | Surdité mixte de transmission et neurosensorielle, sans précision |
| H61.0 | Périchondrite de l'oreille externe | | |
| H61.1 | Affections non infectieuses du pavillon de l'oreille | H91.1 | Presbycusie |
| H61.2 | Bouchon de cérumen | H91.3 | Surdi-mutité, non classée ailleurs |
| H61.3 | Sténose acquise du conduit auditif externe | H91.8 | Autres pertes précisées de l'audition |
| H61.8 | Autres affections précisées de l'oreille externe | H91.9 | Perte de l'audition, sans précision |
| H61.9 | Affection de l'oreille externe, sans précision | H92.0 | Otalgie |
| H68.1 | Obstruction de la trompe d'Eustache | H92.1 | Otorrhée |
| H69.0 | Distension de la trompe d'Eustache | H92.2 | Otorragie |
| H69.8 | Autres affections précisées de la trompe d'Eustache | H93.0 | Affections vasculaires et dégénératives de l'oreille |
| H69.9 | Affection de la trompe d'Eustache, sans précision | H93.2 | Autres perceptions auditives anormales |
| H70.8 | Autres mastoïdites et affections apparentées | H93.8 | Autres affections précisées de l'oreille |
| H71 | Cholestéatome de l'oreille moyenne | H93.9 | Affection de l'oreille, sans précision |
| H72.0 | Perforation centrale du tympan | H95.0 | Cholestéatome récidivant après mastoïdectomie |
| H72.1 | Perforation du tympan, partie attique | H95.1 | Autres affections survenant après mastoïdectomie |
| H72.2 | Autres perforations marginales du tympan | H95.8 | Autres affections de l'oreille et de l'apophyse mastoïde après des actes médicaux |
| H72.8 | Autres perforations du tympan | | |
| H72.9 | Perforation du tympan, sans précision | H95.9 | Affection de l'oreille et de l'apophyse mastoïde après des actes médicaux, sans précision |
| H73.8 | Autres affections précisées du tympan | | |
| H73.9 | Affection du tympan, sans précision | J33.0 | Polype des fosses nasales |
| H74.0 | Tympanosclérose | J33.1 | Polypose rhino-sinusienne déformante |
| H74.1 | Maladie adhésive de l'oreille moyenne | J33.8 | Autres polypes des sinus |
| H74.2 | Dissociation et dislocation des osselets | J33.9 | Polype nasal, sans précision |
| H74.3 | Autres anomalies acquises des osselets | J34.0 | Abcès, furoncle et anthrax du nez |
| H74.4 | Polype de l'oreille moyenne | J34.1 | Kyste et mucocèle du nez et des sinus du nez |
| H74.8 | Autres affections précisées de l'oreille moyenne et de l'apophyse mastoïde | J34.3 | Hypertrophie des cornets du nez |
| | | J34.8 | Autres maladies précisées du nez et des sinus du nez |
| | | J35.1 | Hypertrophie des amygdales |

| | | | |
|--------|---|--------|--|
| J35.2 | Hypertrophie des végétations adénoïdes | Q31.1 | Sténose sous-glottique congénitale |
| J35.3 | Hypertrophie des amygdales et des végétations adénoïdes | Q31.2 | Hypoplasie du larynx |
| J35.8 | Autres maladies chroniques des amygdales et des végétations adénoïdes | Q31.3 | Laryngocèle |
| J35.9 | Maladie chronique des amygdales et des végétations adénoïdes, sans précision | Q31.5 | Laryngomalacie congénitale |
| J38.00 | Paralysie des cordes vocales et du larynx: Non précisée | Q31.8 | Autres malformations congénitales du larynx |
| J38.01 | Paralysie des cordes vocales et du larynx: Unilatérale, partielle | Q31.9 | Malformation congénitale du larynx, sans précision |
| J38.02 | Paralysie des cordes vocales et du larynx: Unilatérale, totale | Q32.0 | Trachéomalacie congénitale |
| J38.03 | Paralysie des cordes vocales et du larynx: Bilatérale, partielle | Q32.1 | Autres malformations congénitales de la trachée |
| J38.1 | Polype des cordes vocales et du larynx | Q32.2 | Bronchomalacie congénitale |
| J38.2 | Nodules des cordes vocales | Q32.3 | Sténose bronchique congénitale |
| J38.3 | Autres maladies des cordes vocales | Q32.4 | Autres malformations congénitales des bronches |
| J38.4 | Œdème du larynx | Q38.7 | Poche pharyngée |
| J38.5 | Spasme laryngé | Q38.8 | Autres malformations congénitales du pharynx |
| J38.6 | Sténose du larynx | Q67.0 | Asymétrie faciale |
| J38.7 | Autres maladies du larynx | Q67.1 | Anomalie morphologique faciale par compression |
| J39.1 | Autres abcès du pharynx | Q67.2 | Dolichocéphalie |
| J39.2 | Autres maladies du pharynx | Q67.3 | Plagiocéphalie |
| K11.0 | Atrophie des glandes salivaires | Q67.4 | Autres anomalies morphologiques congénitales du crâne, de la face et de la mâchoire |
| K11.1 | Hypertrophie des glandes salivaires | R06.5 | Respiration par la bouche |
| K11.2 | Sialoadénite | R06.7 | Eternuement |
| K11.3 | Abcès des glandes salivaires | R07.0 | Douleur de la gorge |
| K11.4 | Fistule des glandes salivaires | R19.6 | Haleine fétide |
| K11.5 | Sialolithiase | R49.0 | Dysphonie |
| K11.6 | Mucocèle des glandes salivaires | R49.1 | Aphonie |
| K11.7 | Troubles de la sécrétion salivaire | R49.2 | Hypernasalité et hyponasalité |
| K11.8 | Autres maladies des glandes salivaires | R49.8 | Troubles de la voix, autres et non précisés |
| K11.9 | Maladie des glandes salivaires, sans précision | R68.2 | Sécheresse de la bouche, sans précision |
| M95.1 | Oreille «en chou-fleur» | S01.23 | Plaie ouverte du nez: Septum nasal |
| Q16.0 | Absence congénitale du pavillon de l'oreille | S01.29 | Plaie ouverte du nez: Autres parties ou parties multiples du nez |
| Q16.1 | Absence, atrésie et rétrécissement congénitaux du conduit auditif (externe) | S01.30 | Plaie ouverte de l'oreille et de l'appareil auditif: Partie non précisée |
| Q16.2 | Absence de trompe d'Eustache | S01.31 | Plaie ouverte de l'oreille et de l'appareil auditif: Pavillon de l'oreille |
| Q16.3 | Malformation congénitale des osselets | S01.33 | Plaie ouverte de l'oreille et de l'appareil auditif: Tragus |
| Q16.4 | Autres malformations congénitales de l'oreille moyenne | S01.34 | Plaie ouverte de l'oreille et de l'appareil auditif: Canal auditif externe |
| Q16.5 | Malformation congénitale de l'oreille interne | S01.35 | Plaie ouverte de l'oreille et de l'appareil auditif: Canal auditif |
| Q16.9 | Malformation congénitale de l'oreille avec atteinte de l'audition, sans précision | S01.36 | Plaie ouverte de l'oreille et de l'appareil auditif: Osselets |
| Q17.0 | Pavillon surnuméraire | S01.37 | Plaie ouverte de l'oreille et de l'appareil auditif: Tympan |
| Q17.1 | Macrotye | S01.38 | Plaie ouverte de l'oreille et de l'appareil auditif: Oreille interne |
| Q17.2 | Microtye | S01.39 | Plaie ouverte de l'oreille et de l'appareil auditif: Autres parties et parties multiples de l'oreille et de l'appareil auditif |
| Q17.3 | Autres déformations de l'oreille | S04.6 | Lésion traumatique du nerf auditif |
| Q17.4 | Anomalie de position de l'oreille | S08.1 | Amputation traumatique de l'oreille |
| Q17.5 | Oreilles proéminentes | S09.2 | Rupture traumatique du tympan |
| Q17.8 | Autres malformations congénitales précisées de l'oreille | S11.01 | Trachée thoracique: Larynx |
| Q17.9 | Malformation congénitale de l'oreille, sans précision | S11.21 | Plaie ouverte avec atteinte du pharynx et de l'œsophage cervical: Pharynx |
| Q18.0 | Fissure, fistule et kyste d'origine branchiale | S11.22 | Plaie ouverte avec atteinte du pharynx et de l'œsophage cervical: Œsophage cervical |
| Q18.1 | Fistule et kyste préauriculaires | S12.8 | Fracture d'autres parties du cou |
| Q18.2 | Autres malformations d'origine branchiale | T16 | Corps étranger dans l'oreille |
| Q18.8 | Autres malformations congénitales précisées de la face et du cou | T17.2 | Corps étranger dans le pharynx |
| Q30.0 | Atrésie des choanes | T17.3 | Corps étranger dans le larynx |
| Q30.1 | Agénésie et hypoplasie du nez | T28.0 | Brûlure de la bouche et du pharynx |
| Q30.2 | Fissure, échancre et fente nasales | T28.5 | Corrosion de la bouche et du pharynx |
| Q30.3 | Perforation congénitale de la cloison nasale | T75.3 | Cinétose |
| Q30.8 | Autres malformations congénitales du nez | | |
| Q30.9 | Malformation congénitale du nez, sans précision | | |
| Q31.0 | Ptérygion du larynx | | |

ADRG D67**Maladies des dents et de la cavité buccale sans extraction ni réparation dentaires, plus d'un jour d'hospitalisation**

Diagnostic principal dans le tableau D67-1

DRG D67A**Maladies des dents et de la cavité buccale sans extraction ni réparation dentaires, pour état après transplantation ou CC sévères et plus d'un jour d'hospitalisation**

Diagnostic dans le tableau D67-2 ou PCCL > 2 et Durée de séjour > 1 jour

DRG D67B**Maladies des dents et de la cavité buccale sans extraction ni réparation dentaires, plus d'un jour d'hospitalisation****Diagnostic D67-1**

| | | | |
|-------|--|--------|---|
| B00.2 | Gingivo-stomatite et pharyngo-amygdalite due au virus de l'herpès | K05.0 | Gingivite aiguë |
| B37.0 | Stomatite à Candida | K05.1 | Gingivite chronique |
| D10.0 | Tumeur bénigne: Lèvre | K05.2 | Périodontite aiguë |
| D10.1 | Tumeur bénigne: Langue | K05.3 | Périodontite chronique |
| D10.2 | Tumeur bénigne: Plancher de la bouche | K05.4 | Parodontose |
| D10.3 | Tumeur bénigne: Parties de la bouche, autres et non précisées | K05.5 | Autres maladies périodontales |
| D16.5 | Tumeur bénigne: Maxillaire inférieur | K05.6 | Maladie périodontale, sans précision |
| K00.0 | Anodontie | K06.0 | Rétraction gingivale |
| K00.1 | Dents surnuméraires | K06.1 | Hyperplasie gingivale |
| K00.2 | Anomalies de volume et de forme des dents | K06.2 | Lésions gingivales et de la crête alvéolaire édentée, associées à un traumatisme |
| K00.3 | Dents tachetées | K06.8 | Autres affections précisées de la gencive et de la crête alvéolaire édentée |
| K00.4 | Troubles de la formation des dents | K06.9 | Affection de la gencive et de la crête alvéolaire édentée, sans précision |
| K00.5 | Anomalies héréditaires de la structure dentaire, non classées ailleurs | K07.0 | Anomalies importantes de dimension des mâchoires |
| K00.6 | Troubles de l'éruption dentaire | K07.1 | Anomalies de rapport entre les mâchoires et la base du crâne |
| K00.7 | Syndrome d'éruption dentaire | K07.2 | Anomalies de rapport entre les arcades dentaires |
| K00.8 | Autres troubles de l'odontogénèse | K07.3 | Malposition des dents |
| K00.9 | Troubles de l'odontogénèse, sans précision | K07.4 | Malocclusion, sans précision |
| K01.0 | Dents incluses | K07.5 | Anomalies dento-faciales fonctionnelles |
| K01.1 | Dents enclavées | K07.6 | Lésions de l'articulation temporo-mandibulaire |
| K02.0 | Carie limitée à l'émail | K07.8 | Autres anomalies dento-faciales |
| K02.1 | Carie de la dentine | K07.9 | Anomalie dento-faciale, sans précision |
| K02.2 | Carie du ciment | K08.0 | Exfoliation dentaire due à des causes générales |
| K02.3 | Carie dentaire stabilisée | K08.1 | Perte de dents consécutive à accident, extraction ou affection périodontale localisée |
| K02.4 | Odontoclasie | K08.2 | Atrophie de la crête alvéolaire édentée |
| K02.5 | Carie avec exposition de la pulpe | K08.3 | Racine dentaire laissée en place |
| K02.8 | Autres caries dentaires | K08.81 | Fracture pathologique de dent |
| K02.9 | Carie dentaire, sans précision | K08.88 | Autres affections précisées des dents et de l'appareil alvéolaire |
| K03.0 | Attrition excessive des dents | K08.9 | Affection des dents et du parodonte, sans précision |
| K03.1 | Abrasion des dents | K09.0 | Kystes dentaires liés au développement (odontogènes) |
| K03.2 | Érosion des dents | K09.1 | Kystes de la région buccale non liés au développement dentaire |
| K03.3 | Résorption pathologique des dents | K09.2 | Autres kystes de la mâchoire |
| K03.4 | Hypercémentose | K09.8 | Autres kystes de la région buccale, non classés ailleurs |
| K03.5 | Ankylose dentaire | K09.9 | Kyste de la région buccale, sans précision |
| K03.6 | Dépôts [accrétions] sur les dents | K10.0 | Maladies liées au développement des mâchoires |
| K03.7 | Modification de la teinte des tissus dentaires durs après l'éruption | K10.1 | Granulome à cellules géantes, central |
| K03.8 | Autres maladies précisées des tissus dentaires durs | K10.20 | Abcès maxillaire sans indication d'extension rétromaxillaire ou dans la fosse canine |
| K03.9 | Maladie des tissus dentaires durs, sans précision | K10.21 | Abcès maxillaire avec indication d'extension rétromaxillaire ou dans la fosse canine |
| K04.0 | Pulpite | K10.28 | Autres états inflammatoires précisés de la mâchoire |
| K04.1 | Nécrose pulpaire | K10.29 | État inflammatoire de la mâchoire, sans autre précision |
| K04.2 | Dégénérescence pulpaire | K10.3 | Alvéolite des mâchoires |
| K04.3 | Formation anormale de tissus dentaires durs dans la pulpe | K10.8 | Autres maladies précisées des mâchoires |
| K04.4 | Périodontite apicale aiguë d'origine pulpaire | | |
| K04.5 | Périodontite apicale chronique | | |
| K04.6 | Abcès périapical avec fistule | | |
| K04.7 | Abcès périapical sans fistule | | |
| K04.8 | Kyste radiculaire | | |
| K04.9 | Maladies de la pulpe et des tissus périapicaux, autres et sans précision | | |

| | | | |
|--------|---|--------|---|
| K10.9 | Maladie des mâchoires, sans précision | Q37.8 | Fente palatine, sans précision, avec fente labiale bilatérale |
| K12.0 | Aphtes buccaux récidivants | | |
| K12.1 | Autres formes de stomatite | Q37.9 | Fente palatine, sans précision, avec fente labiale unilatérale |
| K12.20 | Phlegmon de la bouche (plancher) | | |
| K12.21 | Abcès sousmandibulaire sans indication d'extension médiastinale, parapharyngée ou cervicale | Q38.0 | Malformations congénitales des lèvres, non classées ailleurs |
| K12.22 | Abcès sousmandibulaire avec indication d'extension médiastinale, parapharyngée ou cervicale | Q38.1 | Ankyloglossie |
| K12.23 | Abcès de la joue | Q38.2 | Macroglossie (congénitale) |
| K12.28 | Autres phlegmon ou abcès buccal | Q38.3 | Autres malformations congénitales de la langue |
| K12.29 | Phlegmon et abcès de la bouche, sans autre précision | Q38.4 | Malformations congénitales des glandes et des canaux salivaires |
| K12.3 | Mucosite orale (ulcéreuse) | Q38.5 | Malformations congénitales du palais, non classées ailleurs |
| K13.0 | Maladies des lèvres | Q38.6 | Autres malformations congénitales de la bouche |
| K13.1 | Morsure de la joue et de la lèvre | S01.42 | Plaie ouverte de la joue et de la région temporo-maxillaire: Région maxillaire supérieure |
| K13.2 | Leucoplasie et autres anomalies de l'épithélium buccal, y compris la langue | S01.43 | Plaie ouverte de la joue et de la région temporo-maxillaire: Région maxillaire inférieure |
| K13.3 | Tricholeucoplasie | | |
| K13.4 | Granulome et lésions pseudo-granulomateuses de la muqueuse buccale | S01.50 | Plaie ouverte de la lèvre et de la cavité buccale: Bouche, partie non précisée |
| K13.5 | Fibrose sous-muqueuse de la bouche | S01.51 | Plaie ouverte de la lèvre et de la cavité buccale: Lèvre |
| K13.6 | Hyperplasie inflammatoire de la muqueuse buccale | | |
| K13.7 | Lésions de la muqueuse buccale, autres et sans précision | S01.52 | Plaie ouverte de la lèvre et de la cavité buccale: Muqueuse de la joue |
| K14.0 | Glossite | S01.53 | Plaie ouverte de la lèvre et de la cavité buccale: Gencive (processus alvéolaire) |
| K14.1 | Langue géographique | | |
| K14.2 | Glossite losangique médiane | S01.54 | Plaie ouverte de la lèvre et de la cavité buccale: Langue et plancher de la bouche |
| K14.3 | Hypertrophie des papilles linguales | | |
| K14.4 | Atrophie des papilles de la langue | S01.55 | Plaie ouverte de la lèvre et de la cavité buccale: Palais |
| K14.5 | Langue plicaturée | | |
| K14.6 | Glossodynie | S01.59 | Plaie ouverte de la lèvre et de la cavité buccale: Autres parties et parties multiples des lèvres et de la cavité buccale |
| K14.8 | Autres maladies de la langue | | |
| K14.9 | Maladie de la langue, sans précision | | |
| Q18.4 | Macrostomie | S02.4 | Fracture des os malaire et maxillaires |
| Q18.5 | Microstomie | S02.5 | Fracture dentaire |
| Q18.6 | Macrocheilie | S02.60 | Fracture du maxillaire inférieur: Partie non précisée |
| Q18.7 | Microcheilie | S02.61 | Fracture du maxillaire inférieur: Apophyse condylienne |
| Q35.1 | Fente de la voûte du palais | | |
| Q35.3 | Fente du voile du palais | S02.62 | Fracture du maxillaire inférieur: Sub-condylienne |
| Q35.5 | Fente de la voûte et du voile du palais | S02.63 | Fracture du maxillaire inférieur: Apophyse coronoidé |
| Q35.7 | Fente de la luette | S02.64 | Fracture du maxillaire inférieur: Branche maxillaire, SAI |
| Q35.9 | Fente du palais, sans précision | | |
| Q36.0 | Fente labiale bilatérale | S02.65 | Fracture du maxillaire inférieur: Angle maxillaire |
| Q36.1 | Fente labiale médiane | S02.66 | Fracture du maxillaire inférieur: Symphyse maxillaire |
| Q36.9 | Fente labiale unilatérale | S02.67 | Fracture du maxillaire inférieur: Partie alvéolaire |
| Q37.0 | Fente de la voûte du palais avec fente labiale bilatérale | S02.68 | Fracture du maxillaire inférieur: Maxillaire, autre partie ou partie non précisée |
| Q37.1 | Fente de la voûte du palais avec fente labiale unilatérale | S02.69 | Fracture du maxillaire inférieur: Parties multiples |
| Q37.2 | Fente du voile du palais avec fente labiale bilatérale | S03.0 | Luxation de la mâchoire |
| Q37.3 | Fente du voile du palais avec fente labiale unilatérale | S03.2 | Luxation dentaire |
| Q37.4 | Fente de la voûte et du voile du palais avec fente labiale bilatérale | S03.4 | Entorse et foulure de la mâchoire |
| Q37.5 | Fente de la voûte et du voile du palais avec fente labiale unilatérale | T18.0 | Corps étranger dans la bouche |

Diagnostic D67-2

| | | | |
|-------|--------------------------------------|--------|---|
| Z94.0 | Status post greffe de rein | Z94.4 | Status post greffe de foie |
| Z94.1 | Status post greffe du cœur | Z94.81 | État consécutif à une transplantation de cellules-souches hématopoïétique avec immunosuppression actuelle |
| Z94.2 | Status post greffe de poumon | | |
| Z94.3 | Status post greffe de cœur et poumon | | |

ADRG D86**Maladies et troubles de l'oreille, du nez, de la bouche et de la gorge, un jour d'hospitalisation**

Durée de séjour est égale 1 jour

DRG D86Z**Maladies et troubles de l'oreille, du nez, de la bouche et de la gorge, un jour d'hospitalisation****ADRG D87****Maladies et troubles de l'oreille, du nez, de la bouche et de la gorge avec traitement complexe de médecine intensive/traitement complexe en unité de soins intermédiaires > 119 points**

Au moins une procédure dans le tableau D87-1

DRG D87Z**Maladies et troubles de l'oreille, du nez, de la bouche et de la gorge avec traitement complexe de médecine intensive/traitement complexe en unité de soins intermédiaires > 119 points****Procédure D87-1**

| | | | |
|-------------|--|-------------|---|
| 99.B7.12 †↔ | Traitement complexe de médecine intensive, 120 à 184 points de dépense | 99.B8.12 †↔ | Traitement complexe en U-IMC chez l'adulte, 120 à 184 points de dépense |
| 99.B7.13 †↔ | Traitement complexe de médecine intensive, 185 à 360 points de dépense | 99.B8.13 †↔ | Traitement complexe en U-IMC chez l'adulte, 185 à 360 points de dépense |
| 99.B7.14 †↔ | Traitement complexe de médecine intensive, 361 à 552 points de dépense | 99.B8.14 †↔ | Traitement complexe en U-IMC chez l'adulte, 361 à 552 points de dépense |
| 99.B7.15 †↔ | Traitement complexe de médecine intensive, 553 à 828 points de dépense | 99.B8.15 †↔ | Traitement complexe en U-IMC chez l'adulte, 553 à 828 points de dépense |
| 99.B7.16 †↔ | Traitement complexe de médecine intensive, 829 à 1104 points de dépense | 99.B8.16 †↔ | Traitement complexe en U-IMC chez l'adulte, 829 à 1104 points de dépense |
| 99.B7.17 †↔ | Traitement complexe de médecine intensive, 1105 à 1380 points de dépense | 99.B8.17 †↔ | Traitement complexe en U-IMC chez l'adulte, 1105 à 1380 points de dépense |
| 99.B7.18 †↔ | Traitement complexe de médecine intensive, 1381 à 1656 points de dépense | 99.B8.18 †↔ | Traitement complexe en U-IMC chez l'adulte, 1381 à 1656 points de dépense |
| 99.B7.1A †↔ | Traitement complexe de médecine intensive, 1657 à 1932 points de dépense | 99.B8.1A †↔ | Traitement complexe en U-IMC chez l'adulte, 1657 à 1932 points de dépense |
| 99.B7.1B †↔ | Traitement complexe de médecine intensive, 1933 à 2208 points de dépense | 99.B8.1B †↔ | Traitement complexe en U-IMC chez l'adulte, 1933 à 2208 points de dépense |
| 99.B7.1C †↔ | Traitement complexe de médecine intensive, 2209 à 2484 points de dépense | 99.B8.1C †↔ | Traitement complexe en U-IMC chez l'adulte, 2209 à 2484 points de dépense |
| 99.B7.1D †↔ | Traitement complexe de médecine intensive, 2485 à 2760 points de dépense | 99.B8.1D †↔ | Traitement complexe en U-IMC chez l'adulte, 2485 à 2760 points de dépense |
| 99.B7.1E †↔ | Traitement complexe de médecine intensive, 2761 à 3220 points de dépense | 99.B8.1E †↔ | Traitement complexe en U-IMC chez l'adulte, 2761 à 3220 points de dépense |
| 99.B7.1F †↔ | Traitement complexe de médecine intensive, 3221 à 3680 points de dépense | 99.B8.1F †↔ | Traitement complexe en U-IMC chez l'adulte, 3221 à 3680 points de dépense |
| 99.B7.1G †↔ | Traitement complexe de médecine intensive, 3681 à 4600 points de dépense | 99.B8.1G †↔ | Traitement complexe en U-IMC chez l'adulte, 3681 à 4600 points de dépense |
| 99.B7.1H †↔ | Traitement complexe de médecine intensive, 4601 à 5520 points de dépense | 99.B8.1H †↔ | Traitement complexe en U-IMC chez l'adulte, 4601 à 5520 points de dépense |
| 99.B7.1I †↔ | Traitement complexe de médecine intensive, 5521 à 7360 points de dépense | 99.B8.1I †↔ | Traitement complexe en U-IMC chez l'adulte, 5521 à 7360 points de dépense |
| 99.B7.1J †↔ | Traitement complexe de médecine intensive, 7361 à 9200 points de dépense | 99.B8.1J †↔ | Traitement complexe en U-IMC chez l'adulte, 7361 à 9200 points de dépense |
| 99.B7.1K †↔ | Traitement complexe de médecine intensive, 9201 à 11040 points de dépense | 99.B8.1K †↔ | Traitement complexe en U-IMC chez l'adulte, 9201 à 11040 points de dépense |
| 99.B7.1L †↔ | Traitement complexe de médecine intensive, 11041 à 13800 points de dépense | 99.B8.1L †↔ | Traitement complexe en U-IMC chez l'adulte, 11041 à 13800 points de dépense |
| 99.B7.1M †↔ | Traitement complexe de médecine intensive, 13801 à 16560 points de dépense | 99.B8.1M †↔ | Traitement complexe en U-IMC chez l'adulte, 13801 à 16560 points de dépense |
| 99.B7.1N †↔ | Traitement complexe de médecine intensive, 16561 à 19320 points de dépense | 99.B8.1N †↔ | Traitement complexe en U-IMC chez l'adulte, 16561 à 19320 points de dépense |
| 99.B7.1O †↔ | Traitement complexe de médecine intensive, 19321 points de dépense et plus | 99.B8.1O †↔ | Traitement complexe en U-IMC chez l'adulte, 19321 points de dépense et plus |

ADRG 901, 902

Procédure OR sans rapport

Procédure OR sans rapport

DRGs 901A, 901B, 901C, 901D, 902Z

MDC 04

Maladies et troubles des organes respiratoires

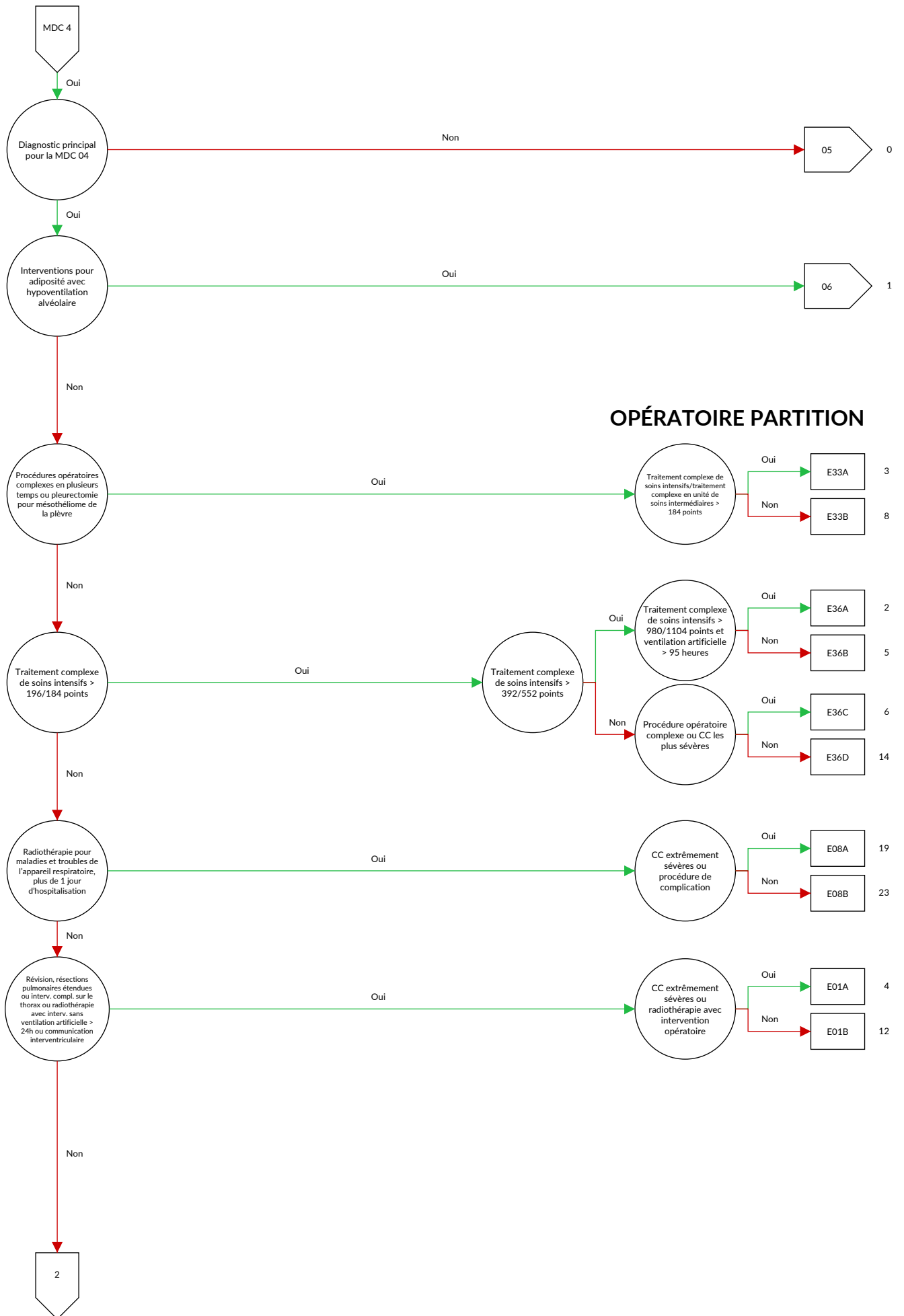

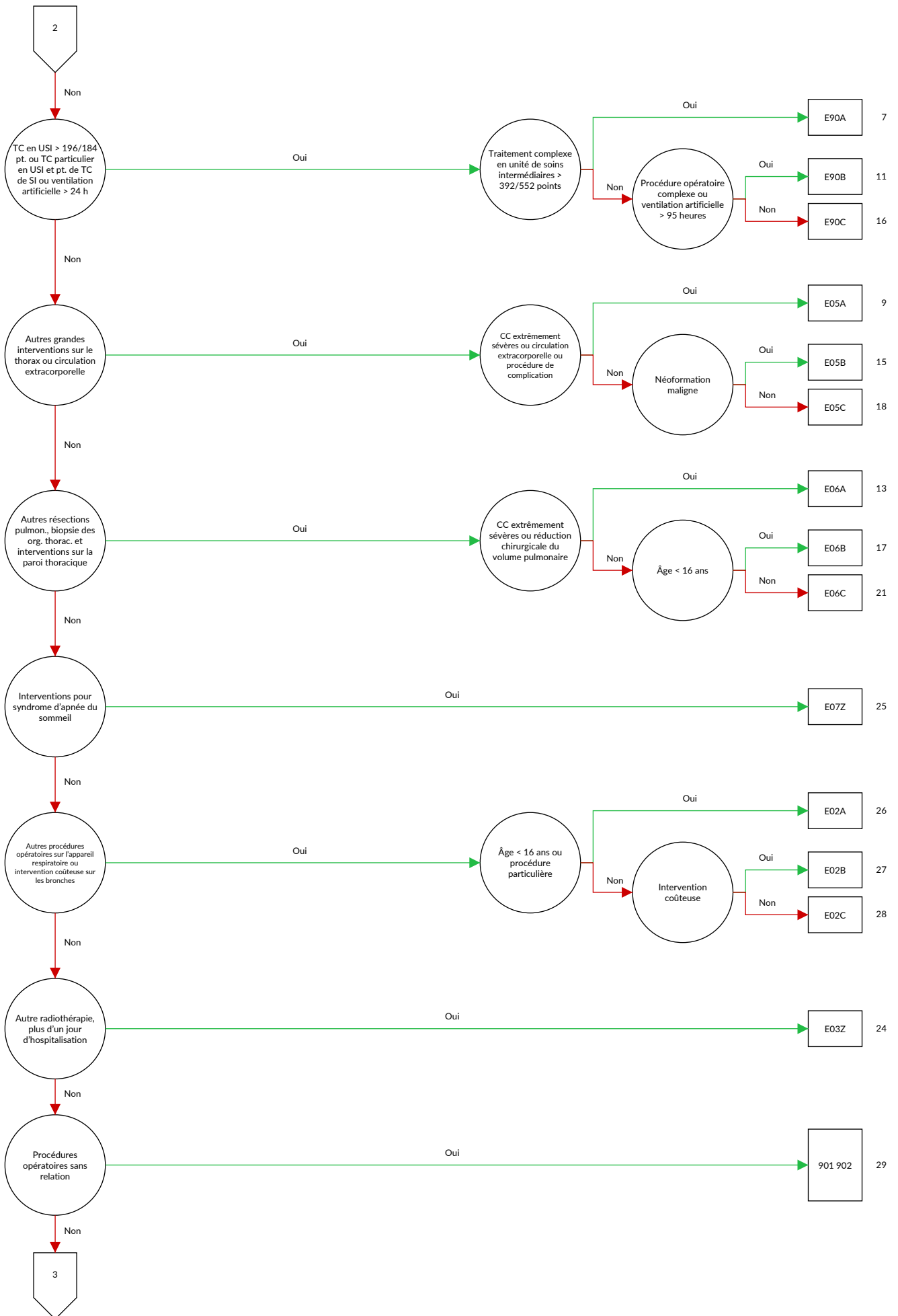

MÉDICALE PARTITION

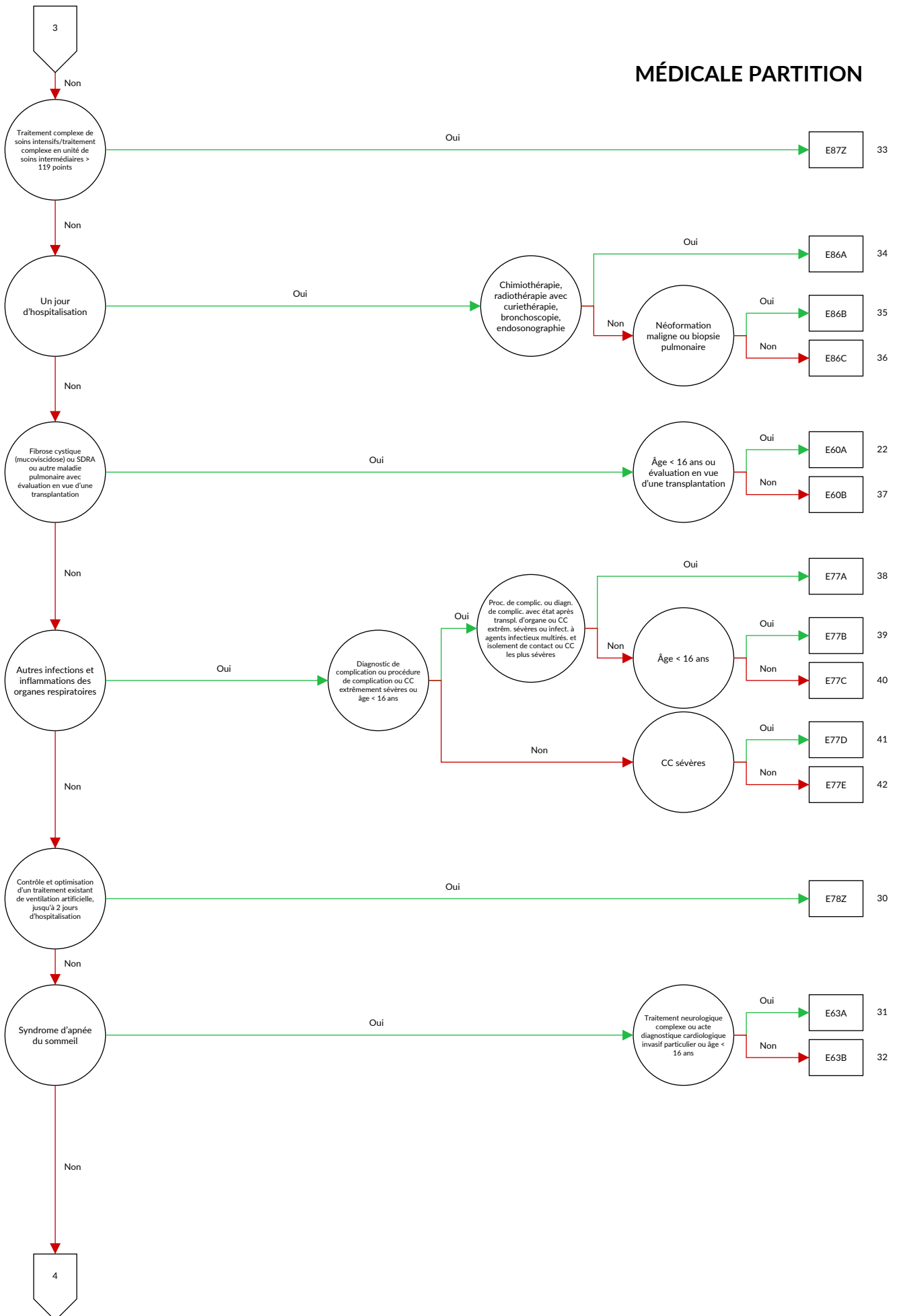

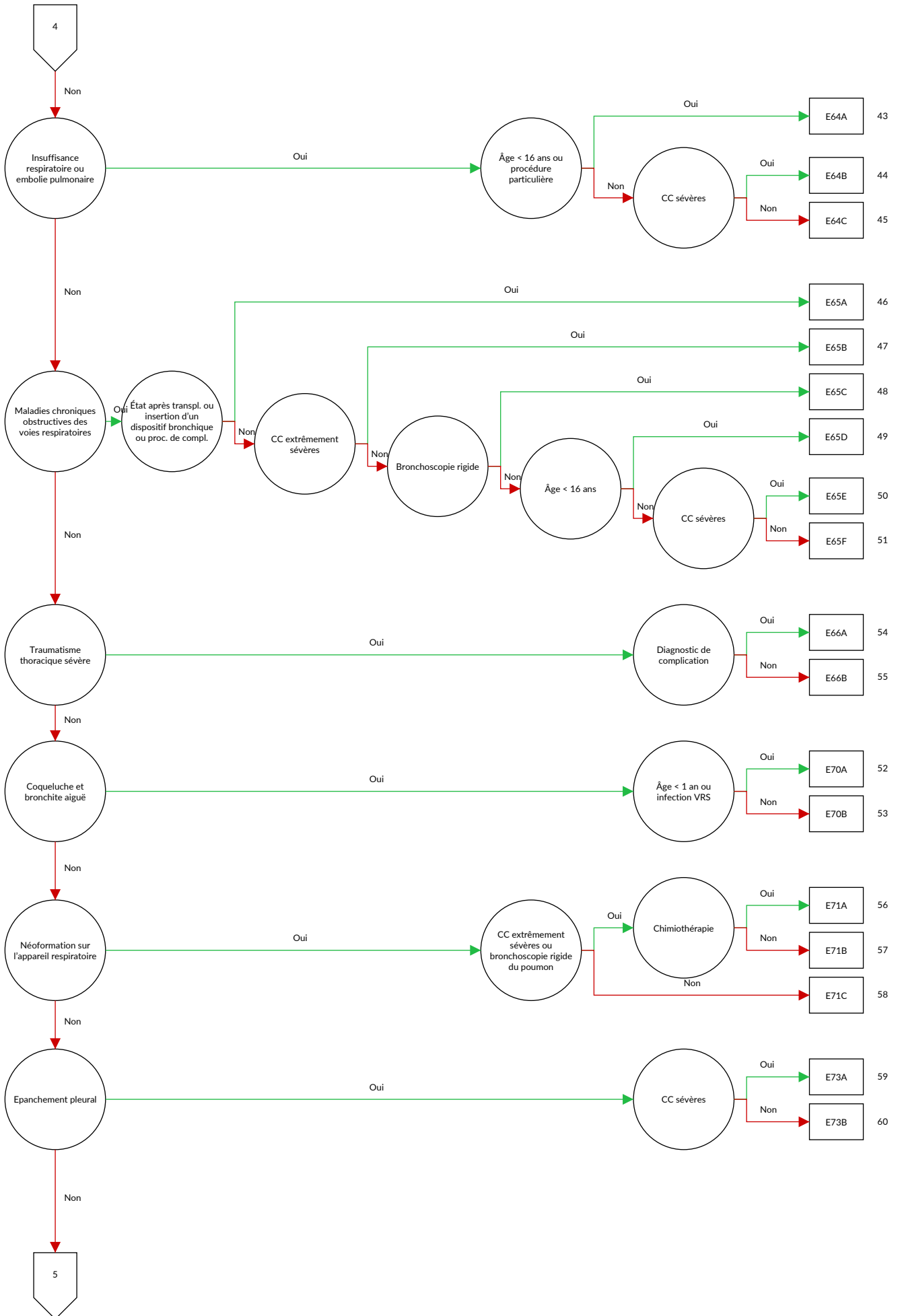

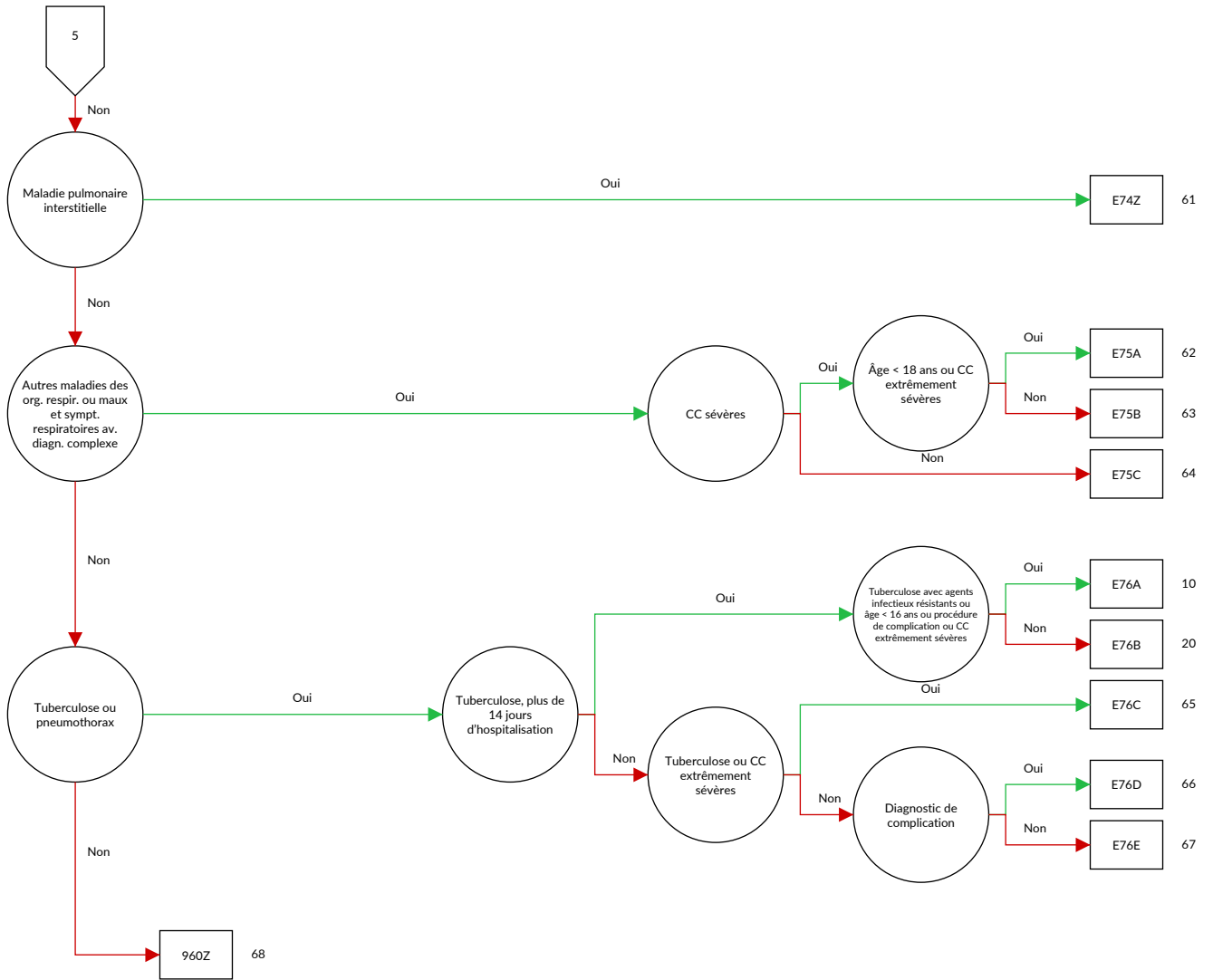

Logique décisionnelle MDC 04 Maladies et troubles des organes respiratoires

Diagnostic principal dans le tableau MDC04-0 ou MDC égale 04 et définition du DRG de base E36 ou diagnostic dans le tableau MDC04-1 et aucun(e) procédure opératoire et aucun(e) diagnostic principal dans tableau MDC04-2 et durée de séjour > 14 jours ou durée de séjour < 3 jours et procédure dans le tableau MDC04-4 et âge > 15 années et aucun(e) procédure opératoire ou durée de séjour < 3 jours et procédure dans le tableau MDC04-5 et aucun diagnostic principal dans le tableau MDC04-3 et procédure pas dans le tableau MDC04-6 et âge > 15 années et aucun(e) procédure opératoire

Diagnostic MDC04-0

| | | | |
|-------|---|-------|--|
| A06.5 | Abcès amibien du poumon | A19.0 | Tuberculose miliaire aiguë, localisation unique et précisée |
| A15.0 | Tuberculose pulmonaire, confirmée par examen microscopique de l'expectoration, avec ou sans culture ou par procédé de biologie moléculaire | A19.1 | Tuberculose miliaire aiguë, sièges multiples |
| A15.1 | Tuberculose pulmonaire, confirmée par culture seulement | A19.2 | Tuberculose miliaire aiguë, sans précision |
| A15.2 | Tuberculose pulmonaire, avec confirmation histologique | A19.8 | Autres tuberculoses miliaires |
| A15.3 | Tuberculose pulmonaire, avec confirmation, moyen autre et non précisé | A19.9 | Tuberculose miliaire, sans précision |
| A15.4 | Tuberculose des ganglions intrathoraciques, avec confirmation bactériologique, par biologie moléculaire ou histologique | A20.2 | Peste pulmonaire |
| A15.5 | Tuberculose du larynx, de la trachée et des bronches, avec confirmation bactériologique, par biologie moléculaire ou histologique | A21.2 | Tularémie pulmonaire |
| A15.6 | Pleurésie tuberculeuse, avec confirmation bactériologique, par biologie moléculaire ou histologique | A22.1 | Charbon pulmonaire |
| A15.7 | Primo-infection tuberculeuse de l'appareil respiratoire, avec confirmation bactériologique, par biologie moléculaire ou histologique | A31.0 | Infection pulmonaire à Mycobacterium |
| A15.8 | Autres formes de tuberculose de l'appareil respiratoire, avec confirmation, bactériologique, par biologie moléculaire ou histologique | A37.0 | Coqueluche à Bordetella pertussis |
| A15.9 | Tuberculose de l'appareil respiratoire sans précision, avec confirmation bactériologique, par biologie moléculaire et histologique | A37.1 | Coqueluche à Bordetella parapertussis |
| A16.0 | Tuberculose pulmonaire, sans confirmation bactériologique, par biologie moléculaire ou histologique | A37.8 | Coqueluche due à d'autres espèces de Bordetella |
| A16.1 | Tuberculose pulmonaire, sans examen bactériologique, par biologie moléculaire et histologique | A37.9 | Coqueluche, sans précision |
| A16.2 | Tuberculose pulmonaire, sans mention de confirmation bactériologique, par biologie moléculaire ou histologique | A42.0 | Actinomyose pulmonaire |
| A16.3 | Tuberculose des ganglions intrathoraciques, sans mention de confirmation, bactériologique, par biologie moléculaire ou histologique | A43.0 | Nocardiose pulmonaire |
| A16.4 | Tuberculose du larynx, de la trachée et des bronches, sans mention de confirmation bactériologique, par biologie moléculaire ou histologique | A48.1 | Maladie des légionnaires avec pneumonie |
| A16.5 | Pleurésie tuberculeuse, sans mention de confirmation bactériologique, par biologie moléculaire ou histologique | A48.2 | Maladie des légionnaires, sans signes pulmonaires [fièvre de Pontiac] |
| A16.7 | Primo-infection tuberculeuse de l'appareil respiratoire, sans mention de confirmation bactériologique, par biologie moléculaire ou histologique | A70 | Infection à Chlamydia psittaci |
| A16.8 | Autres formes de tuberculose de l'appareil respiratoire, sans mention de confirmation bactériologique, par biologie moléculaire ou histologique | B01.2 | Pneumonie varicelleuse {J17.1} |
| A16.9 | Tuberculose de l'appareil respiratoire sans précision, sans mention de confirmation bactériologique, par biologie moléculaire ou histologique | B05.2 | Rougeole compliquée d'une pneumonie {J17.1} |
| A18.2 | Adénopathie tuberculeuse périphérique | B25.0 | Pneumonie à cytomégalovirus {J17.1} |
| A18.8 | Tuberculose d'autres organes précisés | B33.0 | Myalgie épidémique |
| | | B37.1 | Candidose pulmonaire |
| | | B38.0 | Coccidioïdomycose pulmonaire aiguë |
| | | B38.1 | Coccidioïdomycose pulmonaire chronique |
| | | B38.2 | Coccidioïdomycose pulmonaire, sans précision |
| | | B39.0 | Histoplasmosse pulmonaire aiguë à Histoplasma capsulatum |
| | | B39.1 | Histoplasmosse pulmonaire chronique à Histoplasma capsulatum |
| | | B39.2 | Histoplasmosse pulmonaire à Histoplasma capsulatum, sans précision |
| | | B40.0 | Blastomycose pulmonaire aiguë |
| | | B40.1 | Blastomycose pulmonaire chronique |
| | | B40.2 | Blastomycose pulmonaire, sans précision |
| | | B42.0 | Sporotrichose pulmonaire {J99.8} |
| | | B44.0 | Aspergillose pulmonaire invasive |
| | | B44.1 | Autres aspergilloses pulmonaires |
| | | B45.0 | Cryptococcose pulmonaire |
| | | B46.0 | Mucormycose pulmonaire |
| | | B48.5 | Pneumocystose {J17.2} |
| | | B58.3 | Toxoplasmose pulmonaire {J17.3} |
| | | B66.4 | Paragonimiasse |
| | | B67.1 | Infection pulmonaire à Echinococcus granulosus [echinococcose kystique] |
| | | B90.9 | Séquelles de tuberculose des voies respiratoires et sans précision |
| | | C33 | Tumeur maligne de la trachée |
| | | C34.0 | Tumeur maligne: Bronche souche |
| | | C34.1 | Tumeur maligne: Lobe supérieur, bronches ou poumon |
| | | C34.2 | Tumeur maligne: Lobe moyen, bronches ou poumon |
| | | C34.3 | Tumeur maligne: Lobe inférieur, bronches ou poumon |
| | | C34.8 | Tumeur maligne: Lésion à localisations contiguës des bronches et du poumon |
| | | C34.9 | Tumeur maligne: Bronche ou poumon, sans précision |
| | | C38.1 | Tumeur maligne: Médiastin antérieur |
| | | C38.2 | Tumeur maligne: Médiastin postérieur |

| | | | |
|--------|---|--------|---|
| C38.3 | Tumeur maligne: Médiastin, partie non précisée | E66.24 | Obésité extrême avec hypoventilation alvéolaire: |
| C38.4 | Tumeur maligne: Plèvre | | Obésité chez les enfants et les adolescents de 3 ans |
| C38.8 | Tumeur maligne: Lésion à localisations contiguës du cœur, du médiastin et de la plèvre | E66.25 | à moins de 18 ans |
| C39.8 | Tumeur maligne: Lésion à localisations contiguës des organes respiratoires et intrathoraciques | | Obésité extrême avec hypoventilation alvéolaire: |
| C39.9 | Tumeur maligne: sièges mal définis de l'appareil respiratoire | E66.26 | Obésité extrême chez les enfants et les adolescents de 3 ans à moins de 18 ans |
| C45.0 | Mésothéliome de la plèvre | | Obésité extrême avec hypoventilation alvéolaire: |
| C47.3 | Tumeur maligne: Nerfs périphériques du thorax | | Obésité grade III (OMS) chez les patients de 18 ans et plus, indice de masse corporelle [IMC] entre 40 et moins de 50 |
| C49.3 | Tumeur maligne: Tissu conjonctif et autres tissus mous du thorax | E66.27 | Obésité extrême avec hypoventilation alvéolaire: |
| C76.1 | Tumeur maligne: Thorax | | Obésité grade III (OMS) chez les patients de 18 ans et plus, indice de masse corporelle [IMC] entre 50 et moins de 60 |
| C78.0 | Tumeur maligne secondaire du poumon | | Obésité extrême avec hypoventilation alvéolaire: |
| C78.1 | Tumeur maligne secondaire du médiastin | E66.28 | Obésité grade III (OMS) chez les patients de 18 ans et plus, indice de masse corporelle [IMC] de 60 et plus |
| C78.2 | Tumeur maligne secondaire de la plèvre | | Obésité extrême avec hypoventilation alvéolaire: |
| C78.3 | Tumeur maligne secondaire des organes respiratoires, autres et non précisés | | Grade ou degré de l'obésité sans autre précision |
| D02.1 | Carcinoma in situ: Trachée | E66.29 | Fibrose kystique avec manifestations pulmonaires |
| D02.2 | Carcinoma in situ: Bronches et poumon | | Mucoviscidose à manifestation pulmonaire et intestinale |
| D02.3 | Carcinoma in situ: Autres parties de l'appareil respiratoire | E84.0 | |
| D02.4 | Carcinoma in situ: Appareil respiratoire, sans précision | E84.80 | Mucoviscidose avec autres manifestations multiples |
| D14.2 | Tumeur bénigne: Trachée | E84.88 | Mucoviscidose avec autres manifestations |
| D14.3 | Tumeur bénigne: Bronches et poumon | E84.9 | Fibrose kystique, sans précision |
| D14.4 | Tumeur bénigne: Appareil respiratoire, sans précision | F45.33 | Dysfonctionnement neurovégétatif somatoform: Système respiratoire |
| D15.2 | Tumeur bénigne: Médiastin | G47.30 | Syndrome d'apnée du sommeil central |
| D15.7 | Tumeur bénigne: Autres organes intrathoraciques précisés | G47.31 | Syndrome d'apnée du sommeil obstructif |
| D15.9 | Tumeur bénigne: Organe intrathoracique, sans précision | G47.32 | Syndrome d'hypoventilation du sommeil |
| D16.70 | Tumeur bénigne des os et du cartilage articulaire: côtes | G47.38 | Autres apnées du sommeil |
| D16.71 | Tumeur bénigne des os et du cartilage articulaire: sternum | G47.39 | Apnée du sommeil, non précisée |
| D16.72 | Tumeur bénigne des os et du cartilage articulaire: clavicule | I26.0 | Embolie pulmonaire, avec mention de cœur pulmonaire aigu |
| D17.4 | Tumeur lipomateuse bénigne des organes intrathoraciques | I26.9 | Embolie pulmonaire, sans mention de cœur pulmonaire aigu |
| D19.0 | Tumeur bénigne: Tissu mésothélial de la plèvre | J04.1 | Trachéite aiguë |
| D21.3 | Tumeur bénigne: Tissu conjonctif et autres tissus mous du thorax | J09 | Grippe à virus d'influenza zoonotique ou pandémique identifié |
| D38.1 | Tumeurs à évolution imprévisible ou inconnue: Trachée, bronches et poumon | J10.0 | Grippe avec pneumonie, virus d'influenza saisonnière identifié |
| D38.2 | Tumeurs à évolution imprévisible ou inconnue: Plèvre | J11.0 | Grippe avec pneumonie, virus non identifié |
| D38.3 | Tumeurs à évolution imprévisible ou inconnue: Médiastin | J12.0 | Pneumonie adénovirale |
| D38.4 | Tumeurs à évolution imprévisible ou inconnue: Thymus | J12.1 | Pneumonie due au virus respiratoire syncytial [VRS] |
| D38.5 | Tumeurs à évolution imprévisible ou inconnue: Autres organes respiratoires | J12.2 | Pneumonie due aux virus paragrippaux |
| D38.6 | Tumeurs à évolution imprévisible ou inconnue: Appareil respiratoire, sans précision | J12.3 | Pneumonie due au Metapneumovirus humain |
| D86.0 | Sarcoïdose du poumon | J12.8 | Autres pneumonie virales |
| D86.1 | Sarcoïdose des ganglions lymphatiques | J12.9 | Pneumonie virale, sans précision |
| D86.2 | Sarcoïdose du poumon avec sarcoïdose des ganglions lymphatiques | J13 | Pneumonie due à Streptococcus pneumoniae |
| D86.3 | Sarcoïdose de la peau | J14 | Pneumonie due à Haemophilus influenzae |
| D86.8 | Sarcoïdose de localisations autres et associées | J15.0 | Pneumonie due à Klebsiella pneumoniae |
| D86.9 | Sarcoïdose, sans précision | J15.1 | Pneumonie due à Pseudomonas |
| E66.20 | Obésité extrême avec hypoventilation alvéolaire: Obésité grade I (OMS) chez les patients de 18 ans et plus | J15.2 | Pneumonie due à des staphylocoques |
| E66.21 | Obésité extrême avec hypoventilation alvéolaire: Obésité grade II (OMS) chez les patients de 18 ans et plus | J15.3 | Pneumonie due à des streptocoques, groupe B |
| | | J15.4 | Pneumonie due à d'autres streptocoques |
| | | J15.5 | Pneumonie due à Escherichia coli |
| | | J15.6 | Pneumonie due à d'autres bactéries à Gram négatif |
| | | J15.7 | Pneumonie due à Mycoplasma pneumoniae |
| | | J15.8 | Autres pneumonies bactériennes |
| | | J15.9 | Pneumonie bactérienne, sans précision |
| | | J16.0 | Pneumonie due à Chlamydia |
| | | J16.8 | Pneumonie due à d'autres micro-organismes infectieux |
| | | J17.0 | Pneumonie au cours de maladies bactériennes classées ailleurs |
| | | J17.1 | Pneumonie au cours de maladies virales classées ailleurs |
| | | J17.2 | Pneumonie au cours de mycoses |
| | | J17.3 | Pneumonie au cours de maladies parasitaires |

| | | | |
|--------|---|--------|--|
| J17.8 | Pneumonie au cours d'autres maladies classées ailleurs | J44.82 | Autres maladies pulmonaires obstructives chroniques précisées: VEF1 \geq 50 % et $<$ 70 % de la norme |
| J18.0 | Bronchopneumonie, sans précision | | |
| J18.1 | Pneumonie lobaire, sans précision | J44.83 | Autres maladies pulmonaires obstructives chroniques précisées: VEF1 \geq 70 % de la norme |
| J18.2 | Pneumonie hypostatique, sans précision | | |
| J18.8 | Autres pneumonies, micro-organisme non précisé | J44.89 | Autres maladies pulmonaires obstructives chroniques précisées: VEF1 non précisé |
| J18.9 | Pneumonies, sans précision | | |
| J20.0 | Bronchite aiguë due à Mycoplasma pneumoniae | J44.90 | Maladie pulmonaire obstructive chronique, sans précision: VEF1 $<$ 35 % de la norme |
| J20.1 | Bronchite aiguë due à Haemophilus influenzae | | |
| J20.2 | Bronchite aiguë due à des streptocoques | J44.91 | Maladie pulmonaire obstructive chronique, sans précision: VEF1 \geq 35 % et $<$ 50 % de la norme |
| J20.3 | Bronchite aiguë due au virus Coxsackie | | |
| J20.4 | Bronchite aiguë due aux virus paragrippaux | J44.92 | Maladie pulmonaire obstructive chronique, sans précision: VEF1 \geq 50 % et $<$ 70 % de la norme |
| J20.5 | Bronchite aiguë due au virus respiratoire syncytial [VRS] | J44.93 | Maladie pulmonaire obstructive chronique, sans précision: VEF1 \geq 70 % de la norme |
| J20.6 | Bronchite aiguë due à des rhinovirus | | |
| J20.7 | Bronchite aiguë due à des virus ECHO | J44.99 | Maladie pulmonaire obstructive chronique, sans précision: VEF1 non précisé |
| J20.8 | Bronchite aiguë due à d'autres micro-organismes précisés | J45.0 | Asthme à prédominance allergique |
| J20.9 | Bronchite aiguë, sans précision | J45.1 | Asthme non allergique |
| J21.0 | Bronchiolite aiguë due au virus respiratoire syncytial [VRS] | J45.8 | Asthme associé |
| | | J45.9 | Asthme, sans précision |
| J21.1 | Bronchiolite aiguë au Metapneumovirus humain | J46 | État de mal asthmatique |
| J21.8 | Bronchiolite aiguë due à d'autres micro-organismes précisés | J47 | Bronchectasie |
| J21.9 | Bronchiolite aiguë, sans précision | J60 | Pneumoconiose des mineurs de charbon |
| J22 | Infections aiguës des voies respiratoires inférieures, sans précision | J61 | Pneumoconiose due à l'amiante et à d'autres fibres minérales |
| J40 | Bronchite, non précisée comme aiguë ou chronique | J62.0 | Pneumoconiose due à la poussière de talc |
| J41.0 | Bronchite chronique simple | J62.8 | Pneumoconiose due à d'autres poussières de silice |
| J41.1 | Bronchite chronique mucopurulente | J63.0 | Aluminose (du poumon) |
| J41.8 | Bronchite chronique simple et mucopurulente | J63.1 | Fibrose (du poumon) due à la bauxite |
| J42 | Bronchite chronique, sans précision | J63.2 | Bérylliose |
| J43.0 | Syndrome de MacLeod | J63.3 | Fibrose (du poumon) due au graphite |
| J43.1 | Emphysème panlobulaire | J63.4 | Sidérose |
| J43.2 | Emphysème centro-lobulaire | J63.5 | Stannose |
| J43.8 | Autres emphysèmes | J63.8 | Pneumoconiose due à d'autres poussières inorganiques précisées |
| J43.9 | Emphysème, sans précision | J64 | Pneumoconiose, sans précision |
| J44.00 | Maladie pulmonaire obstructive chronique avec infection aiguë des voies respiratoires inférieures: VEF1 $<$ 35 % de la norme | J65 | Pneumoconiose associée à la tuberculose |
| J44.01 | Maladie pulmonaire obstructive chronique avec infection aiguë des voies respiratoires inférieures: VEF1 \geq 35 % et $<$ 50 % de la norme | J66.0 | Byssinose |
| J44.02 | Maladie pulmonaire obstructive chronique avec infection aiguë des voies respiratoires inférieures: VEF1 \geq 50 % et $<$ 70 % de la norme | J66.1 | Maladie des apprêteurs du lin |
| J44.03 | Maladie pulmonaire obstructive chronique avec infection aiguë des voies respiratoires inférieures: VEF1 \geq 70 % de la norme | J66.2 | Cannabinose |
| J44.09 | Maladie pulmonaire obstructive chronique avec infection aiguë des voies respiratoires inférieures: VEF1 non précisé | J66.8 | Affection des voies aériennes due à d'autres poussières organiques précisées |
| J44.10 | Maladie pulmonaire obstructive chronique avec épisodes aigus, sans précision: VEF1 $<$ 35 % de la norme | J67.0 | Poumon de fermier |
| J44.11 | Maladie pulmonaire obstructive chronique avec épisodes aigus, sans précision: VEF1 \geq 35 % et $<$ 50 % de la norme | J67.1 | Bagassose |
| J44.12 | Maladie pulmonaire obstructive chronique avec épisodes aigus, sans précision: VEF1 \geq 50 % et $<$ 70 % de la norme | J67.2 | Poumon des oiseleurs |
| J44.13 | Maladie pulmonaire obstructive chronique avec épisodes aigus, sans précision: VEF1 \geq 70 % de la norme | J67.3 | Subérose |
| J44.19 | Maladie pulmonaire obstructive chronique avec épisodes aigus, sans précision: VEF1 non précisé | J67.4 | Poumon des malteurs |
| J44.80 | Autres maladies pulmonaires obstructives chroniques précisées: VEF1 $<$ 35 % de la norme | J67.5 | Poumon des champignonnistes |
| J44.81 | Autres maladies pulmonaires obstructives chroniques précisées: VEF1 \geq 35 % et $<$ 50 % de la norme | J67.6 | Poumon des écorceurs d'érables |
| | | J67.7 | Maladie pulmonaire due aux systèmes de conditionnement et d'humidification de l'air |
| | | J67.8 | Alvéolite allergique due à autres poussières organiques |
| | | J67.9 | Alvéolite allergique due aux poussières organiques, sans précision |
| | | J68.0 | Bronchite et pneumonie dues à des agents chimiques, des émanations, des fumées et des gaz |
| | | J68.1 | Œdème du poumon dû à des agents chimiques, des émanations, des fumées et des gaz |
| | | J68.2 | Inflammation des voies respiratoires supérieures due à des agents chimiques, des émanations, des fumées et des gaz, non classée ailleurs |
| | | J68.3 | Autres affections respiratoires aiguës et subaiguës dues à des agents chimiques, des émanations, des fumées et des gaz |
| | | J68.4 | Affections respiratoires chroniques dues à des agents chimiques, des émanations, des fumées et des gaz |
| | | J68.8 | Autres affections respiratoires dues à des agents chimiques, des émanations, des fumées et des gaz |

| | | | |
|--------|--|--------|--|
| J68.9 | Affection respiratoire due à des agents chimiques, des émanations, des fumées et des gaz, sans précision | J95.82 | Insuffisances d'anastomoses et sutures après opérations de la trachée, des bronches et des poumons |
| J69.0 | Pneumonie due à des aliments et des vomissements | J95.88 | Autres maladies des voies respiratoires après des actes médicaux |
| J69.1 | Pneumonie due à des huiles et des essences | J95.9 | Trouble respiratoire après des actes médicaux, sans précision |
| J69.8 | Pneumonie due à d'autres substances solides et liquides | J96.00 | Insuffisance respiratoire aiguë, non classée ailleurs: Type I [hypoxique] |
| J70.0 | Affections pulmonaires aiguës dues à une irradiation | J96.01 | Insuffisance respiratoire aiguë, non classée ailleurs: Type II [hypercapnique] |
| J70.1 | Affections pulmonaires chroniques et autres dues à une irradiation | J96.09 | Insuffisance respiratoire aiguë, non classée ailleurs: Type non précisé |
| J70.2 | Affections pulmonaires interstitielles aiguës, médicamenteuses | J96.10 | Insuffisance respiratoire chronique, non classée ailleurs: Type I [hypoxique] |
| J70.3 | Affections pulmonaires interstitielles chroniques, médicamenteuses | J96.11 | Insuffisance respiratoire chronique, non classée ailleurs: Type II [hypercapnique] |
| J70.4 | Affection pulmonaire interstitielle, médicamenteuse, sans précision | J96.19 | Insuffisance respiratoire chronique, non classée ailleurs: Type non précisé |
| J70.8 | Affections respiratoires dues à d'autres agents externes précisés | J96.90 | Insuffisance respiratoire, sans précision: Type I [hypoxique] |
| J70.9 | Affection respiratoire due à un agent externe, sans précision | J96.91 | Insuffisance respiratoire, sans précision: Type II [hypercapnique] |
| J80.01 | Syndrome de détresse respiratoire de l'adulte [SDRA]: Syndrome de détresse respiratoire [SDRA] léger chez l'adulte | J96.99 | Insuffisance respiratoire, sans précision: Type non précisé |
| J80.02 | Syndrome de détresse respiratoire de l'adulte [SDRA]: Syndrome de détresse respiratoire [SDRA] modéré chez l'adulte | J98.0 | Affections des bronches, non classées ailleurs |
| J80.03 | Syndrome de détresse respiratoire de l'adulte [SDRA]: Syndrome de détresse respiratoire [SDRA] sévère chez l'adulte | J98.10 | Dystélectasie |
| J80.09 | Syndrome de détresse respiratoire de l'adulte [SDRA]: Syndrome de détresse respiratoire [SDRA] sans précision du degré de sévérité | J98.11 | Atélectasie partielle |
| J82 | Eosinophilie pulmonaire, non classée ailleurs | J98.12 | Atélectasie totale |
| J84.0 | Pneumonies alvéolaires et pariéto-alvéolaires | J98.18 | Collapsus du poumon, autre et non précisé |
| J84.1 | Autres affections pulmonaires interstitielles avec fibrose | J98.2 | Emphysème interstitiel |
| J84.8 | Autres affections pulmonaires interstitielles précisées | J98.3 | Emphysème compensateur |
| J84.9 | Affection pulmonaire interstitielle, sans précision | J98.4 | Autres affections pulmonaires |
| J85.0 | Gangrène et nécrose du poumon | J98.50 | Médiastinite |
| J85.1 | Abcès du poumon avec pneumonie | J98.58 | Autres maladies du médiastin, non classées ailleurs |
| J85.2 | Abcès du poumon sans pneumonie | J98.6 | Maladies du diaphragme |
| J85.3 | Abcès du médiastin | J98.7 | Infection des voies respiratoires, non classée ailleurs |
| J86.0 | Pyothorax avec fistule | J98.8 | Autres troubles respiratoires précisés |
| J86.9 | Pyothorax sans fistule | J98.9 | Trouble respiratoire, sans précision |
| J90 | Epanchement pleural, non classé ailleurs | J99.0 | Maladie pulmonaire lors d'arthrite rhumatoïde séropositive chronique {M05.1-} |
| J91 | Epanchement pleural au cours de maladies classées ailleurs | J99.1 | Troubles respiratoires au cours d'autres affections disséminées du tissu conjonctif |
| J92.0 | Plaque pleurale avec asbestose | J99.21 | Stade 1 de la maladie GVH pulmonaire chronique {T86.06} |
| J92.9 | Plaque pleurale sans asbestose | J99.22 | Stade 2 de la maladie GVH pulmonaire chronique {T86.07} |
| J93.0 | Pneumothorax spontané avec pression positive | J99.23 | Stade 3 de la maladie GVH pulmonaire chronique {T86.07} |
| J93.1 | Autres pneumothorax spontanés | J99.8 | Troubles respiratoires au cours d'autres maladies classées ailleurs |
| J93.8 | Autres pneumothorax | M05.10 | Maladie pulmonaire rhumatoïde {J99.0}: Sièges multiples |
| J93.9 | Pneumothorax, sans précision | M05.11 | Maladie pulmonaire rhumatoïde {J99.0}: Région scapulaire |
| J94.0 | Epanchement chyleux | M05.12 | Maladie pulmonaire rhumatoïde {J99.0}: Bras |
| J94.1 | Fibrothorax | M05.13 | Maladie pulmonaire rhumatoïde {J99.0}: Avant-bras |
| J94.2 | Hémothorax | M05.14 | Maladie pulmonaire rhumatoïde {J99.0}: Main |
| J94.8 | Autres affections pleurales précisées | M05.15 | Maladie pulmonaire rhumatoïde {J99.0}: Région pelvienne et cuisse |
| J94.9 | Affection pleurale, sans précision | M05.16 | Maladie pulmonaire rhumatoïde {J99.0}: Jambe |
| J95.0 | Fonctionnement défectueux d'un trachéostome | M05.17 | Maladie pulmonaire rhumatoïde {J99.0}: Cheville et pied |
| J95.1 | Insuffisance pulmonaire aiguë consécutive à une intervention chirurgicale thoracique | M05.18 | Maladie pulmonaire rhumatoïde {J99.0}: Autres |
| J95.2 | Insuffisance pulmonaire aiguë consécutive à une intervention chirurgicale non thoracique | M05.19 | Maladie pulmonaire rhumatoïde {J99.0}: Localisations non précisées |
| J95.3 | Insuffisance pulmonaire chronique consécutive à une intervention chirurgicale | M94.0 | Syndrome des articulations chondro-costales [Tietze] |
| J95.4 | Syndrome de Mendelson | M96.81 | Thorax instable après intervention chirurgicale thoracique |
| J95.5 | Sténose sous-glottique après des actes médicaux | P22.8 | Autres détresses respiratoires du nouveau-né |
| J95.80 | Pneumothorax iatrogène | P22.9 | Détresse respiratoire du nouveau-né, sans précision |
| J95.81 | Sténose trachéale après des actes médicaux | | |

| | | | |
|--------|---|--------|---|
| P24.0 | Aspiration néonatale de méconium | S22.41 | Fractures multiples de côtes: Avec fracture de la 1ère côte |
| P27.0 | Syndrome de Wilson-Mikity | | |
| P27.1 | Dysplasie broncho-pulmonaire survenant pendant la période périnatale | S22.42 | Fractures multiples de côtes: Avec fractures de deux côtes |
| P27.8 | Autres maladies respiratoires chroniques survenant pendant la période périnatale | S22.43 | Fractures multiples de côtes: Avec fractures de trois côtes |
| P27.9 | Maladie respiratoire chronique non précisée survenant pendant la période périnatale | S22.44 | Fractures multiples de côtes: Avec fractures de quatre côtes ou plus |
| P28.2 | Crises de cyanose du nouveau-né | S22.5 | Volet costal |
| P28.3 | Apnée primitive du sommeil chez le nouveau-né | S23.2 | Luxation de parties autres et non précisées du thorax |
| P28.4 | Autres apnées du nouveau-né | | |
| P28.5 | Insuffisance respiratoire du nouveau-né | S23.4 | Entorse et foulure des côtes et du sternum |
| P28.8 | Autres affections respiratoires précisées chez le nouveau-né | S27.0 | Pneumothorax traumatique |
| Q33.0 | Poumon kystique congénital | S27.1 | Hémothorax traumatique |
| Q33.1 | Lobe pulmonaire surnuméraire | S27.2 | Hémopneumothorax traumatique |
| Q33.2 | Séquestration pulmonaire (congénitale) | S27.31 | Contusion et hématome du poumon |
| Q33.3 | Agénésie du poumon | S27.32 | Déchirure du poumon |
| Q33.4 | Bronchectasie congénitale | S27.38 | Lésion traumatique autre et sans précision |
| Q33.5 | Tissu ectopique intrapulmonaire (congénital) | S27.4 | Lésion traumatique des bronches |
| Q33.6 | Hypoplasie et dysplasie du poumon | S27.5 | Lésion traumatique de la trachée thoracique |
| Q33.8 | Autres malformations congénitales du poumon | S27.6 | Lésion traumatique de la plèvre |
| Q33.9 | Malformation congénitale du poumon, sans précision | S27.81 | Lésion traumatique d'autres organes et structures intrathoraciques précisés: Diaphragme |
| Q34.0 | Anomalie de la plèvre | S27.82 | Lésion traumatique d'autres organes et structures intrathoraciques précisés: Canal thoracique |
| Q34.1 | Kyste congénital du médiastin | | |
| Q34.8 | Autres malformations congénitales précisées de l'appareil respiratoire | S27.84 | Lésion traumatique d'autres organes et structures intrathoraciques précisés: Thymus |
| Q34.9 | Malformation congénitale de l'appareil respiratoire, sans précision | S27.88 | Lésion traumatique d'autres organes et structures intrathoraciques précisés: Autres organes et structures intrathoraciques précisées |
| Q67.6 | Thorax en entonnoir congénital | | |
| Q67.7 | Thorax en carène congénital | S43.6 | Entorse et foulure de l'articulation sterno-claviculaire |
| Q76.6 | Autres malformations congénitales des côtes | T17.4 | Corps étranger dans la trachée |
| Q76.7 | Anomalies congénitales du sternum | T17.5 | Corps étranger dans les bronches |
| Q79.0 | Hernie diaphragmatique congénitale | T17.8 | Corps étranger de localisations autres et multiples dans les voies respiratoires |
| Q79.1 | Autres malformations congénitales du diaphragme | | |
| R04.2 | Hémoptysie | T17.9 | Corps étranger dans les voies respiratoires, partie non précisée |
| R04.8 | Hémorragie d'autres parties des voies respiratoires | | |
| R04.9 | Hémorragie des voies respiratoires, sans précision | T27.0 | Brûlure du larynx et de la trachée |
| R05 | Toux | T27.1 | Brûlure comprenant le larynx et la trachée avec les poumons |
| R06.0 | Dyspnée | | |
| R06.1 | Stridor | T27.4 | Corrosion du larynx et de la trachée |
| R06.2 | Sifflement | T27.5 | Corrosion comprenant le larynx et la trachée avec les poumons |
| R06.3 | Respiration périodique | | |
| R06.4 | Hyperventilation | T79.0 | Embolie gazeuse (traumatique) |
| R06.6 | Hoquet | T79.1 | Embolie graisseuse (traumatique) |
| R06.80 | Événement aigu constituant un risque vital chez le nourrisson | T79.7 | Emphysème sous-cutané d'origine traumatique |
| R06.88 | Anomalies respiratoires autres et non précisées | T80.0 | Embolie gazeuse consécutive à une injection thérapeutique, une perfusion et une transfusion |
| R07.1 | Douleur thoracique respiratoire | T86.81 | Echec et rejet d'autres organes et tissus greffés: Greffe de poumon |
| R09.0 | Asphyxie | | |
| R09.1 | Inflammation de la plèvre | U04.9 | Syndrome respiratoire aigu sévère [SRAS], sans précision |
| R09.2 | Arrêt respiratoire | | |
| R09.3 | Expectoration anormale | U07.1 | COVID-19, virus identifié |
| R09.8 | Autres symptômes et signes précisés relatifs aux appareils circulatoire et respiratoire | U07.2 | COVID-19, virus non identifié |
| R68.3 | Hippocratisme digital | U69.01 | Pneumonie acquise à l'hôpital, classée ailleurs, survenue plus de 48 heures après l'admission |
| R76.1 | Réaction anormale au test à la tuberculine | U69.02 | Pneumonie acquise à l'hôpital, classée ailleurs, soit présente à l'admission, soit survenue dans un délai de 48 heures après l'admission, lors d'une hospitalisation connue datant de jusqu'à 28 jours |
| R91 | Résultats anormaux d'imagerie diagnostique du poumon | | |
| R94.2 | Résultats anormaux d'explorations fonctionnelles pulmonaires | U69.03 | Pneumonie acquise à l'hôpital, classée ailleurs, soit présente à l'admission, soit survenue dans un délai de 48 heures après l'admission, lors d'une hospitalisation connue datant de 29 jusqu'à 90 jours |
| S11.02 | Trachée thoracique: trachée cervicale, partie cervicale | | |
| S22.20 | Fracture du sternum: sans autre précision | | |
| S22.21 | Fracture du sternum: Manubrium sterni | U69.20 | Influenza A/H1N1, pandémie de 2009 [grippe porcine] |
| S22.22 | Fracture du sternum: Corpus sterni | | |
| S22.23 | Fracture du sternum: Processus xiphoïdeus | U69.21 | Influenza A/H5N1, épidémie de 2009 [grippe aviaire] |
| S22.31 | Fracture de la 1ère côte | | |
| S22.32 | Fracture d'une autre côte | U69.6 | Code secondaire permettant de spécifier si la toux est chronique idiopathique ou chronique réfractaire |
| S22.40 | Fractures multiples de côtes: SAI | | |

| | | | |
|-------|--|-------|---------------------------------------|
| U99.0 | Procédures spéciales pour le dépistage du SARS-CoV-2 | Z43.0 | Surveillance de trachéostomie |
| Z03.0 | Mise en observation pour suspicion de tuberculose | Z90.2 | Absence acquise de poumon [partie de] |
| Z22.7 | Tuberculose latente | Z94.2 | Status post greffe de poumon |
| | | Z94.3 | Status post greffe de cœur et poumon |

Diagnostic MDC04-1

| | | | |
|-------|--|-------|---|
| A15.0 | Tuberculose pulmonaire, confirmée par examen microscopique de l'expectoration, avec ou sans culture ou par procédé de biologie moléculaire | A15.7 | Primo-infection tuberculeuse de l'appareil respiratoire, avec confirmation bactériologique, par biologie moléculaire ou histologique |
| A15.1 | Tuberculose pulmonaire, confirmée par culture seulement | A15.8 | Autres formes de tuberculose de l'appareil respiratoire, avec confirmation, bactériologique, par biologie moléculaire ou histologique |
| A15.2 | Tuberculose pulmonaire, avec confirmation histologique | A15.9 | Tuberculose de l'appareil respiratoire sans précision, avec confirmation bactériologique, par biologie moléculaire et histologique |
| A15.3 | Tuberculose pulmonaire, avec confirmation, moyen autre et non précisé | A19.0 | Tuberculose miliaire aiguë, localisation unique et précisée |
| A15.4 | Tuberculose des ganglions intrathoraciques, avec confirmation bactériologique, par biologie moléculaire ou histologique | A19.1 | Tuberculose miliaire aiguë, sièges multiples |
| A15.5 | Tuberculose du larynx, de la trachée et des bronches, avec confirmation bactériologique, par biologie moléculaire ou histologique | A19.2 | Tuberculose miliaire aiguë, sans précision |
| A15.6 | Pleurésie tuberculeuse, avec confirmation bactériologique, par biologie moléculaire ou histologique | | |

Diagnostic MDC04-2

| | | | |
|--------|---|-------|---|
| C26.1 | Tumeur maligne: Rate | C81.3 | Lymphome de Hodgkin (classique) à déplétion lymphocytaire |
| C37 | Tumeur maligne du thymus | C81.4 | Lymphome de Hodgkin (classique) riche en lymphocytes |
| C46.3 | Sarcome de Kaposi des ganglions lymphatiques | C81.7 | Autres formes de lymphome de Hodgkin (classique) |
| C76.4 | Tumeur maligne: Membre supérieur | C81.9 | Lymphome de Hodgkin, sans précision |
| C76.5 | Tumeur maligne: Membre inférieur | C82.0 | Lymphome folliculaire de grade I |
| C76.7 | Tumeur maligne: Autres sièges mal définis | C82.1 | Lymphome folliculaire de grade II |
| C76.8 | Tumeur maligne: Lésion à localisations contiguës de sièges autres et mal définis | C82.2 | Lymphome folliculaire de grade III, sans précision |
| C77.0 | Tumeur maligne: Ganglions lymphatiques de la tête, de la face et du cou | C82.3 | Lymphome folliculaire de grade IIIa |
| C77.1 | Tumeur maligne: Ganglions lymphatiques intrathoraciques | C82.4 | Lymphome folliculaire de grade IIIb |
| C77.2 | Tumeur maligne: Ganglions lymphatiques intra-abdominaux | C82.5 | Lymphome centrofolliculaire diffus |
| C77.3 | Tumeur maligne: Ganglions lymphatiques de l'aisselle et du membre supérieur | C82.6 | Lymphome centrofolliculaire cutané |
| C77.4 | Tumeur maligne: Ganglions lymphatiques inguinaux et du membre inférieur | C82.7 | Autres formes de lymphome, folliculaire |
| C77.5 | Tumeur maligne: Ganglions lymphatiques intrapelviens | C82.9 | Lymphome folliculaire, sans précision |
| C77.8 | Tumeur maligne: Ganglions lymphatiques de sièges multiples | C83.0 | Lymphome à petites cellules B |
| C77.9 | Tumeur maligne: Ganglion lymphatique, sans précision | C83.1 | Lymphome à cellules du manteau |
| C79.83 | Tumeur maligne secondaire du péricarde | C83.3 | Lymphome diffus à grandes cellules B |
| C79.85 | Tumeur maligne secondaire du tissu conjonctif et d'autres tissus mous du cou | C83.5 | Lymphome lymphoblastique |
| C79.86 | Tumeur maligne secondaire du tissu conjonctif et d'autres tissus mous des membres | C83.7 | Lymphome de Burkitt |
| C79.88 | Autres tumeurs secondaires malignes d'autres localisations précisées | C83.8 | Autres lymphomes non folliculaires |
| C79.9 | Tumeur maligne secondaire de siège non précisé | C83.9 | Lymphome non folliculaire, sans précision |
| C80.0 | Tumeur maligne, siège primitif inconnu, ainsi précisée | C84.0 | Mycosis fongoïde |
| C80.9 | Tumeur maligne, sans précision | C84.1 | Réticulose de Sézary |
| C81.0 | Lymphome de Hodgkin nodulaire à prédominance lymphocytaire | C84.4 | Lymphome périphérique à cellules T, non spécifié |
| C81.1 | Lymphome de Hodgkin (classique) avec sclérose nodulaire | C84.5 | Autres lymphomes à cellules T/NK matures |
| C81.2 | Lymphome de Hodgkin (classique) à cellularité mixte | C84.6 | Lymphome anaplasique à grandes cellules, ALK positif |
| | | C84.7 | Lymphome anaplasique à grandes cellules, ALK négatif |
| | | C84.8 | Lymphome cutané à cellules T, sans précision |
| | | C84.9 | Lymphome à cellules T/NK matures, sans précision |
| | | C85.1 | Lymphomes à cellules B, sans précision |
| | | C85.2 | Lymphome médiastinal (thymique) à grandes cellules B |
| | | C85.7 | Autres types précisés de lymphome non hodgkinien |
| | | C85.9 | Lymphome non hodgkinien, non précisé |
| | | C86.0 | Lymphome extranodal à cellules T/NK, type nasal |
| | | C86.1 | Lymphome hépatosplénique à cellules T |
| | | C86.2 | Lymphome à cellules T de type entéropathique |

| | | | |
|--------|--|--------|--|
| C86.3 | Lymphome sous-cutané à cellules T de type panniculite | C91.70 | Autres leucémies lymphoïdes: Sans mention de rémission complète |
| C86.4 | Lymphome blastique à cellules NK | C91.71 | Autres leucémies lymphoïdes: En rémission complète |
| C86.5 | Lymphome angio-immunoblastique à cellules T | C91.80 | LLA-B à cellules matures de type Burkitt: Sans mention de rémission complète |
| C86.6 | Syndrome lymphoprolifératif cutané primitif à cellules T, CD30 positif | C91.81 | LLA-B à cellules matures de type Burkitt: En rémission complète |
| C88.00 | Macroglobulinémie de Waldenström: Sans mention de rémission complète | C91.90 | Leucémie lymphoïde, sans précision: Sans mention de rémission complète |
| C88.01 | Macroglobulinémie de Waldenström: En rémission complète | C91.91 | Leucémie lymphoïde, sans précision: En rémission complète |
| C88.20 | Autre maladie des chaînes lourdes: Sans mention de rémission complète | C92.00 | Leucémie myéloblastique aiguë [LMA]: Sans mention de rémission complète |
| C88.21 | Autre maladie des chaînes lourdes: En rémission complète | C92.01 | Leucémie myéloblastique aiguë [LMA]: En rémission complète |
| C88.30 | Maladie immunoproliférative de l'intestin grêle: Sans mention de rémission complète | C92.10 | Leucémie myéloïde chronique [LMC], BCR/ABL positive: Sans mention de rémission complète |
| C88.31 | Maladie immunoproliférative de l'intestin grêle: En rémission complète | C92.11 | Leucémie myéloïde chronique [LMC], BCR/ABL positive: En rémission complète |
| C88.40 | Lymphome extranodal de la zone marginale à cellules B, lymphome des tissus lymphoïdes associés aux muqueuses [lymphome MALT]: Sans mention de rémission complète | C92.20 | Leucémie myéloïde chronique atypique, BCR/ABL négative: Sans mention de rémission complète |
| C88.41 | Lymphome extranodal de la zone marginale à cellules B, lymphome des tissus lymphoïdes associés aux muqueuses [lymphome MALT]: En rémission complète | C92.21 | Leucémie myéloïde chronique atypique, BCR/ABL négative: En rémission complète |
| C88.70 | Autres maladies immunoprolifératives malignes: Sans mention de rémission complète | C92.30 | Sarcome myéloïde: Sans mention de rémission complète |
| C88.71 | Autres maladies immunoprolifératives malignes: En rémission complète | C92.31 | Sarcome myéloïde: En rémission complète |
| C88.90 | Maladie immunoproliférative maligne, sans précision: Sans mention de rémission complète | C92.40 | Leucémie promyélocytaire aiguë: Sans mention de rémission complète |
| C88.91 | Maladie immunoproliférative maligne, sans précision: En rémission complète | C92.41 | Leucémie promyélocytaire aiguë: En rémission complète |
| C90.00 | Myélome multiple: Sans mention de rémission complète | C92.50 | Leucémie myélomonocytaire aiguë: Sans mention de rémission complète |
| C90.01 | Myélome multiple: En rémission complète | C92.51 | Leucémie myélomonocytaire aiguë: En rémission complète |
| C90.10 | Leucémie à plasmocytes: Sans mention de rémission complète | C92.60 | Leucémie myéloïde aiguë avec anomalie 11q23: Sans mention de rémission complète |
| C90.11 | Leucémie à plasmocytes: En rémission complète | C92.61 | Leucémie myéloïde aiguë avec anomalie 11q23: En rémission complète |
| C90.20 | Plasmocytome extramédullaire: Sans mention de rémission complète | C92.70 | Autres leucémies myéloïdes: Sans mention de rémission complète |
| C90.21 | Plasmocytome extramédullaire: En rémission complète | C92.71 | Autres leucémies myéloïdes: En rémission complète |
| C90.30 | Plasmocytome solitaire: Sans mention de rémission complète | C92.80 | Leucémie myéloïde aiguë avec dysplasie multilinéaire: Sans mention de rémission complète |
| C90.31 | Plasmocytome solitaire: En rémission complète | C92.81 | Leucémie myéloïde aiguë avec dysplasie multilinéaire: En rémission complète |
| C91.00 | Leucémie lymphoïde aiguë [LLA]: Sans mention de rémission complète | C92.90 | Leucémie myéloïde, sans précision: Sans mention de rémission complète |
| C91.01 | Leucémie lymphoïde aiguë [LLA]: En rémission complète | C92.91 | Leucémie myéloïde, sans précision: En rémission complète |
| C91.10 | Leucémie lymphoïde chronique [LLC] à cellules B: Sans mention de rémission complète | C93.00 | Leucémie monoblastique/monocytaire aiguë: Sans mention de rémission complète |
| C91.11 | Leucémie lymphoïde chronique [LLC] à cellules B: En rémission complète | C93.01 | Leucémie monoblastique/monocytaire aiguë: En rémission complète |
| C91.30 | Leucémie prolymphocytaire à cellules B: Sans mention de rémission complète | C93.10 | Leucémie myélomonocytaire chronique: Sans mention de rémission complète |
| C91.31 | Leucémie prolymphocytaire à cellules B: En rémission complète | C93.11 | Leucémie myélomonocytaire chronique: En rémission complète |
| C91.40 | Leucémie à tricholeucocytes: Sans mention de rémission complète | C93.30 | Leucémie myélomonocytaire juvénile: Sans mention de rémission complète |
| C91.41 | Leucémie à tricholeucocytes: En rémission complète | C93.31 | Leucémie myélomonocytaire juvénile: En rémission complète |
| C91.50 | Lymphome/leucémie à cellules T de l'adulte (associé(e) au HTLV-1): Sans mention de rémission complète | C93.70 | Autres leucémies monocytaires: Sans mention de rémission complète |
| C91.51 | Lymphome/leucémie à cellules T de l'adulte (associé(e) au HTLV-1): En rémission complète | C93.71 | Autres leucémies monocytaires: En rémission complète |
| C91.60 | Leucémie prolymphocytaire à cellules T: Sans mention de rémission complète | C93.90 | Leucémie monocytaire, sans précision: Sans mention de rémission complète |
| C91.61 | Leucémie prolymphocytaire à cellules T: En rémission complète | C93.91 | Leucémie monocytaire, sans précision: En rémission complète |
| | | C94.00 | Polyglobulie primitive aiguë et érythroleucose: Sans mention de rémission complète |

| | | | |
|--------|---|--------|---|
| C94.01 | Polyglobulie primitive aiguë et érythroleucose: En rémission complète | D47.0 | Tumeurs à histiocytes et mastocytes à évolution imprévisible et inconnue |
| C94.20 | Leucémie aiguë à mégacaryocytes: Sans mention de rémission complète | D47.1 | Maladie myéloproliférative chronique |
| C94.21 | Leucémie aiguë à mégacaryocytes: En rémission complète | D47.3 | Thrombocytémie essentielle (hémorragique) |
| C94.30 | Leucémie à mastocytes: Sans mention de rémission complète | D47.4 | Ostéomyélofibrose |
| C94.31 | Leucémie à mastocytes: En rémission complète | D47.5 | Leucémie chronique à éosinophiles [syndrome hyperéosinophilique] |
| C94.40 | Panmyélose aiguë avec myélofibrose: Sans mention de rémission complète | D47.7 | Autres tumeurs précisées des tissus lymphoïde, hématopoïétique et apparentés à évolution imprévisible ou inconnue |
| C94.41 | Panmyélose aiguë avec myélofibrose: En rémission complète | D47.9 | Tumeur des tissus lymphoïde, hématopoïétique et apparentés à évolution imprévisible ou inconnue, sans précision |
| C94.60 | Maladie myélodysplasique et myéloproliférative, non classifiable: Sans mention de rémission complète | D48.7 | Tumeurs à évolution imprévisible ou inconnue: Autres sièges précisés |
| C94.61 | Maladie myélodysplasique et myéloproliférative, non classifiable: En rémission complète | D48.9 | Tumeur à évolution imprévisible ou inconnue, sans précision |
| C94.70 | Autres leucémies précisées: Sans mention de rémission complète | D76.1 | Lymphohistiocytose hémophagocytaire |
| C94.71 | Autres leucémies précisées: En rémission complète | D76.2 | Syndrome hémophagocytaire associé à une infection |
| C94.8 | Crise blastique au cours d'une leucémie myéloïde chronique [LMC] | D76.4 | Syndrome de libération de cytokines [cytokine release syndrome] |
| C95.00 | Leucémie aiguë à cellules non précisées: Sans mention de rémission complète | D89.1 | Cryoglobulinémie |
| C95.01 | Leucémie aiguë à cellules non précisées: En rémission complète | Q85.8 | Autres phacomatoses, non classées ailleurs |
| C95.10 | Leucémie chronique à cellules non précisées: Sans mention de rémission complète | Q85.9 | Phacomatose, sans précision |
| C95.11 | Leucémie chronique à cellules non précisées: En rémission complète | R77.0 | Anomalie de l'albumine |
| C95.70 | Autres leucémies à cellules non précisées: Sans mention de rémission complète | R77.1 | Anomalie de la globuline |
| C95.71 | Autres leucémies à cellules non précisées: En rémission complète | R77.2 | Anomalie de l'alpha-fœtoprotéine |
| C95.90 | Leucémie, sans précision: Sans mention de rémission complète | R77.80 | Modification du taux d'antigène spécifique de la prostate [PSA] |
| C95.91 | Leucémie, sans précision: En rémission complète | R77.88 | Autres modifications précisées des taux de protéines plasmatiques |
| C96.0 | Histiocytose à cellules de Langerhans multifocale et multisystémique (disséminée) [Maladie d'Abt-Letterer-Siwe] | R77.9 | Anomalie des protéines plasmatiques, sans précision |
| C96.2 | Tumeur maligne à mastocytes | U69.50 | Ganglions lymphatiques de la tête, de la face et du cou |
| C96.4 | Sarcome à cellules dendritiques (cellules accessoires) | U69.51 | Ganglions lymphatiques intrathoraciques |
| C96.7 | Autres tumeurs malignes précisées des tissus lymphoïde, hématopoïétique et apparentés | U69.52 | Ganglions lymphatiques intra-abdominaux |
| C96.8 | Sarcome histiocytaire | U69.53 | Ganglions lymphatiques de l'aisselle et du membre supérieur |
| C96.9 | Tumeur maligne des tissus lymphoïde, hématopoïétique et apparentés, sans précision | U69.54 | Ganglions lymphatiques inguinaux et du membre inférieur |
| C97 | Tumeurs malignes de sièges multiples indépendants (primitifs) | U69.55 | Ganglions lymphatiques intrapelviens |
| D09.3 | Carcinoma in situ: Thyroïde et autres glandes endocrines | Z03.1 | Mise en observation pour suspicion de tumeur maligne |
| D09.7 | Carcinome in situ d'autres sièges précisés | Z51.0 | Séance de radiothérapie |
| D09.9 | Carcinome in situ, sans précision | Z51.1 | Séance de chimiothérapie pour tumeur maligne |
| D19.7 | Tumeur bénigne: Tissu mésothélial d'autres sièges | Z51.2 | Autres formes de chimiothérapie |
| D19.9 | Tumeur bénigne: Tissu mésothélial, sans précision | Z51.82 | Cure combinée de radiothérapie et chimiothérapie pour une néoplasie maligne |
| D36.7 | Tumeur bénigne: Autres sièges précisés | Z85.0 | Antécédents personnels de tumeur maligne des organes digestifs |
| D36.9 | Tumeur bénigne de siège non précisé | Z85.1 | Antécédents personnels de tumeur maligne de la trachée, des bronches et des poumons |
| D45 | Polyglobulie essentielle | Z85.2 | Antécédents personnels de tumeur maligne d'autres organes respiratoires et intrathoraciques |
| D46.0 | Anémie réfractaire non sidéroblastique, ainsi précisée | Z85.3 | Antécédents personnels de tumeur maligne du sein |
| D46.1 | Anémie réfractaire à sidéroblastes en couronne | Z85.4 | Antécédents personnels de tumeur maligne des organes génitaux |
| D46.2 | Anémie réfractaire avec excès de blastes [AREB] | Z85.5 | Antécédents personnels de tumeur maligne des voies urinaires |
| D46.4 | Anémie réfractaire, non précisée | Z85.6 | Antécédents personnels de leucémie |
| D46.5 | Anémie réfractaire avec dysplasie multilignée | Z85.7 | Antécédents personnels d'autres tumeurs malignes des tissus lymphoïde, hématopoïétique et apparentés |
| D46.6 | Syndrome myélodysplasique avec délétion isolée du chromosome 5 [del(5q)] | Z85.8 | Antécédents personnels de tumeurs malignes d'autres organes et systèmes |
| D46.7 | Autres syndromes myélodysplasiques | Z85.9 | Antécédents personnels de tumeur maligne, sans précision |
| D46.9 | Syndrome myélodysplasique, sans précision | | |

Diagnostic MDC04-3

| | | | |
|-------|--|-------|---|
| C33 | Tumeur maligne de la trachée | C76.1 | Tumeur maligne: Thorax |
| C34.0 | Tumeur maligne: Bronche souche | C78.0 | Tumeur maligne secondaire du poumon |
| C34.1 | Tumeur maligne: Lobe supérieur, bronches ou poumon | C78.1 | Tumeur maligne secondaire du médiastin |
| C34.2 | Tumeur maligne: Lobe moyen, bronches ou poumon | C78.2 | Tumeur maligne secondaire de la plèvre |
| C34.3 | Tumeur maligne: Lobe inférieur, bronches ou poumon | C78.3 | Tumeur maligne secondaire des organes respiratoires, autres et non précisés |
| C34.8 | Tumeur maligne: Lésion à localisations contiguës des bronches et du poumon | D02.1 | Carcinoma in situ: Trachée |
| C34.9 | Tumeur maligne: Bronche ou poumon, sans précision | D02.2 | Carcinoma in situ: Bronches et poumon |
| C38.1 | Tumeur maligne: Médiastin antérieur | D02.3 | Carcinoma in situ: Autres parties de l'appareil respiratoire |
| C38.2 | Tumeur maligne: Médiastin postérieur | D02.4 | Carcinoma in situ: Appareil respiratoire, sans précision |
| C38.3 | Tumeur maligne: Médiastin, partie non précisée | D38.1 | Tumeurs à évolution imprévisible ou inconnue: Trachée, bronches et poumon |
| C38.4 | Tumeur maligne: Plèvre | D38.2 | Tumeurs à évolution imprévisible ou inconnue: Plèvre |
| C38.8 | Tumeur maligne: Lésion à localisations contiguës du cœur, du médiastin et de la plèvre | D38.3 | Tumeurs à évolution imprévisible ou inconnue: Médiastin |
| C39.8 | Tumeur maligne: Lésion à localisations contiguës des organes respiratoires et intrathoraciques | D38.4 | Tumeurs à évolution imprévisible ou inconnue: Thymus |
| C39.9 | Tumeur maligne: sièges mal définis de l'appareil respiratoire | D38.5 | Tumeurs à évolution imprévisible ou inconnue: Autres organes respiratoires |
| C45.0 | Mésothéliome de la plèvre | D38.6 | Tumeurs à évolution imprévisible ou inconnue: Appareil respiratoire, sans précision |
| C47.3 | Tumeur maligne: Nerfs périphériques du thorax | | |
| C49.3 | Tumeur maligne: Tissu conjonctif et autres tissus mous du thorax | | |

Procédure MDC04-4

| | | | |
|----------|---|----------|--|
| 93.9G.21 | Traitement par pression positive au masque, CPAP, contrôle et optimisation d'un réglage existant, en l'espace de 3 jours | 93.9G.41 | Traitement par pression positive au masque, BiPAP, contrôle et optimisation d'un réglage existant, en l'espace de 3 jours |
| 93.9G.22 | Traitement par pression positive au masque, CPAP, contrôle et optimisation d'un réglage existant, pendant plus de 3 jours | 93.9G.42 | Traitement par pression positive au masque, BiPAP, contrôle et optimisation d'un réglage existant, pendant plus de 3 jours |

Procédure MDC04-5

| | | | |
|----------|------------------|----------|--------------------------------|
| 89.17.10 | Polysomnographie | 89.17.11 | Polygraphie cardiorespiratoire |
|----------|------------------|----------|--------------------------------|

Procédure MDC04-6

| | | | |
|----------|---|----------|---|
| 33.22 | Trachéo-bronchoscopie souple | 33.26.11 | Biopsie pulmonaire transthoracique [TTL], avec aspiration à l'aiguille fine |
| 33.23.11 | Trachéo-bronchoscopie rigide | 33.26.12 | Biopsie pulmonaire transthoracique [TTL], biopsie au trocart, sans marquage du site par un clip |
| 33.23.13 | Trachéo-bronchoscopie en fluorescence | 33.26.13 | Biopsie pulmonaire transthoracique [TTL], biopsie au trocart, avec marquage du site par un clip |
| 33.23.14 | Trachéo-bronchoscopie avec cathéter à ballonnet pour mesure de la ventilation collatérale | 33.26.99 | Biopsie pulmonaire fermée [percutanée] [à l'aiguille], autre |
| 33.23.99 | Autre trachéo-bronchoscopie, autre | 33.94.00 | Implantation d'un marqueur ou d'un traceur dans les poumons ou les bronches, SAP |
| 33.24.00 | Biopsie bronchique fermée [par voie endoscopique], SAP | 33.94.09 | Implantation d'un marqueur ou d'un traceur dans les poumons ou les bronches, autre |
| 33.24.10 | Trachéo-bronchoscopie (flexible) (rigide) avec brossage pour prélèvement de sécrétions ou d'autres échantillons | 33.94.11 | Implantation d'un marqueur ou d'un traceur pour localisation ou guidage de l'intervention thérapeutique dans les poumons ou les bronches, par voie percutanée |
| 33.24.11 | Trachéo-bronchoscopie (flexible) (rigide) avec lavage broncho-alvéolaire | 33.94.12 | Implantation d'un marqueur ou d'un traceur pour localisation ou guidage de l'intervention thérapeutique dans les poumons ou les bronches, sous bronchoscopie |
| 33.24.12 | Trachéo-bronchoscopie (flexible) (rigide) avec brossage pour prélèvement cytologique | 88.73.20 | Endosonographie transbronchique |
| 33.24.13 | Trachéo-bronchoscopie (flexible) (rigide) avec biopsie (excisionnelle) | | |
| 33.24.14 | Trachéo-bronchoscopie (flexible) (rigide) avec aspiration transbronchique à l'aiguille | | |
| 33.24.16 | Trachéo-bronchoscopie avec cryobiopsie | | |
| 33.24.99 | Biopsie bronchique fermée [par voie endoscopique], autre | | |
| 33.26.00 | Biopsie pulmonaire fermée [percutanée] [à l'aiguille], SAP | | |

DRG E01**Interventions de révision, lobectomie bilatérale, radiothérapie avec intervention opératoire ou avec ventilation artificielle > 24 heures, ou fermeture de communication interauriculaire**

Au moins une procédure dans le tableau E01-1 ou procédure bilatérale dans le tableau E01-2 ou (procédure dans le tableau E01-3 et au moins une procédure dans le tableau E01-4) ou (procédure dans le tableau E01-3 et Durée de la ventilation artificielle > 24 heures) ou procédure dans le tableau E01-5

DRG E01A**Interventions de révision, lobectomie bilatérale avec CC extrêmement sévères ou radiothérapie avec intervention opératoire**

PCCL > 3 ou (procédure dans le tableau E01-3 et au moins une procédure dans le tableau E01-4)

DRG E01B**Interventions de révision, lobectomie bilatérale, radiothérapie avec ventilation artificielle > 24 heures, fermeture de communication interauriculaire****Procédure E01-1**

- | | |
|--|--|
| 32.41.16 ↔ Lobectomie pulmonaire, par voie thoracoscopique, avec élargissement par bronchoplastie | 32.44.14 ↔ Bilobectomie pulmonaire, par voie thoracoscopique, avec élargissement par bronchoplastie ainsi que par angioplastie |
| 32.41.18 ↔ Lobectomie pulmonaire, par voie thoracoscopique, avec élargissement par bronchoplastie ainsi que par angioplastie | 32.44.22 ↔ Bilobectomie pulmonaire, chirurgicale ouverte, avec élargissement par bronchoplastie |
| 32.42.16 ↔ Lobectomie pulmonaire, chirurgicale ouverte, avec élargissement par bronchoplastie | 32.44.24 ↔ Bilobectomie pulmonaire, chirurgicale ouverte, avec élargissement par bronchoplastie ainsi que par angioplastie |
| 32.42.18 ↔ Lobectomie pulmonaire, chirurgicale ouverte, avec élargissement par bronchoplastie ainsi que par angioplastie | 32.6 ↔ Dissection thoracique radicale |
| 32.44.12 ↔ Bilobectomie pulmonaire, par voie thoracoscopique, avec élargissement par bronchoplastie | 34.03 ↔ Réouverture de thoracotomie |

Procédure E01-2

- | | |
|---|--|
| 32.31.11 ↔ Résection pulmonaire segmentaire anatomique, par voie thoracoscopique, sans élargissement par bronchoplastie ainsi que sans élargissement par angioplastie | 32.41.17 ↔ Lobectomie pulmonaire, par voie thoracoscopique, avec élargissement par angioplastie |
| 32.31.12 ↔ Résection pulmonaire segmentaire anatomique, par voie thoracoscopique, avec élargissement par bronchoplastie | 32.41.18 ↔ Lobectomie pulmonaire, par voie thoracoscopique, avec élargissement par bronchoplastie ainsi que par angioplastie |
| 32.31.13 ↔ Résection pulmonaire segmentaire anatomique, par voie thoracoscopique, avec élargissement par angioplastie | 32.42.15 ↔ Lobectomie pulmonaire, chirurgicale ouverte, sans élargissement par bronchoplastie ainsi que sans élargissement par angioplastie |
| 32.31.14 ↔ Résection pulmonaire segmentaire anatomique, par voie thoracoscopique, avec élargissement par bronchoplastie ainsi que par angioplastie | 32.42.16 ↔ Lobectomie pulmonaire, chirurgicale ouverte, avec élargissement par bronchoplastie |
| 32.32.11 ↔ Résection pulmonaire segmentaire anatomique, chirurgicale ouverte, sans élargissement par bronchoplastie ainsi que sans élargissement par angioplastie | 32.42.17 ↔ Lobectomie pulmonaire, chirurgicale ouverte, avec élargissement par angioplastie |
| 32.32.12 ↔ Résection pulmonaire segmentaire anatomique, chirurgicale ouverte, avec élargissement par bronchoplastie | 32.42.18 ↔ Lobectomie pulmonaire, chirurgicale ouverte, avec élargissement par bronchoplastie ainsi que par angioplastie |
| 32.32.13 ↔ Résection pulmonaire segmentaire anatomique, chirurgicale ouverte, avec élargissement par angioplastie | 32.43.11 ↔ Lobectomie pulmonaire avec élargissement, par voie thoracoscopique, sans élargissement par bronchoplastie ainsi que sans élargissement par angioplastie |
| 32.32.14 ↔ Résection pulmonaire segmentaire anatomique, chirurgicale ouverte, avec élargissement par bronchoplastie ainsi que par angioplastie | 32.43.12 ↔ Lobectomie pulmonaire avec élargissement, par voie thoracoscopique, avec élargissement par bronchoplastie |
| 32.39 ↔ Résection pulmonaire segmentaire anatomique autre et non spécifiée | 32.43.13 ↔ Lobectomie pulmonaire avec élargissement, par voie thoracoscopique, avec élargissement par angioplastie |
| 32.40 ↔ Lobectomie pulmonaire, SAP | 32.43.14 ↔ Lobectomie pulmonaire avec élargissement, par voie thoracoscopique, avec élargissement par bronchoplastie ainsi que par angioplastie |
| 32.41.15 ↔ Lobectomie pulmonaire, par voie thoracoscopique, sans élargissement par bronchoplastie ainsi que sans élargissement par angioplastie | 32.43.21 ↔ Lobectomie pulmonaire avec élargissement, chirurgicale ouverte, sans élargissement par bronchoplastie ainsi que sans élargissement par angioplastie |
| 32.41.16 ↔ Lobectomie pulmonaire, par voie thoracoscopique, avec élargissement par bronchoplastie | |

- 32.43.22 ↔ Lobectomie pulmonaire avec élargissement, chirurgicale ouverte, avec élargissement par bronchoplastie
- 32.43.23 ↔ Lobectomie pulmonaire avec élargissement, chirurgicale ouverte, avec élargissement par angioplastie
- 32.43.24 ↔ Lobectomie pulmonaire avec élargissement, chirurgicale ouverte, avec élargissement par bronchoplastie ainsi que par angioplastie
- 32.44.11 ↔ Bilobectomie pulmonaire, par voie thoracoscopique, sans élargissement par bronchoplastie ainsi que sans élargissement par angioplastie
- 32.44.12 ↔ Bilobectomie pulmonaire, par voie thoracoscopique, avec élargissement par bronchoplastie
- 32.44.13 ↔ Bilobectomie pulmonaire, par voie thoracoscopique, avec élargissement par angioplastie
- 32.44.14 ↔ Bilobectomie pulmonaire, par voie thoracoscopique, avec élargissement par bronchoplastie ainsi que par angioplastie
- 32.44.21 ↔ Bilobectomie pulmonaire, chirurgicale ouverte, sans élargissement par bronchoplastie ainsi que sans élargissement par angioplastie
- 32.44.22 ↔ Bilobectomie pulmonaire, chirurgicale ouverte, avec élargissement par bronchoplastie
- 32.44.23 ↔ Bilobectomie pulmonaire, chirurgicale ouverte, avec élargissement par angioplastie
- 32.44.24 ↔ Bilobectomie pulmonaire, chirurgicale ouverte, avec élargissement par bronchoplastie ainsi que par angioplastie
- 32.49 ↔ Lobectomie pulmonaire, autre

Procédure E01-3

- 92.20 ↔ Perfusion d'isotope radioactif liquide
- 92.21.00 ↔ Radiothérapie superficielle: SAP
- 92.21.01 ↔ Radiothérapie superficielle: jusqu'à 2 champs d'irradiation
- 92.21.02 ↔ Radiothérapie superficielle: plus de 2 champs d'irradiation
- 92.22.00 ↔ Radiothérapie en orthovoltage: SAP
- 92.22.01 ↔ Radiothérapie en orthovoltage: jusqu'à 2 champs d'irradiation
- 92.22.02 ↔ Radiothérapie en orthovoltage: plus de 2 champs d'irradiation
- 92.22.11 ↔ Radiothérapie peropératoire par rayons X, jusqu'à 300 kV
- 92.22.12 ↔ Radiothérapie peropératoire par rayons X, 300 kV - < 1 MV
- 92.22.19 ↔ Autre radiothérapie peropératoire par rayons X
- 92.23.00 ↔ Radiothérapie de haut voltage: SAP
- 92.23.01 ↔ Appareil de télécobalt, jusqu'à 2 champs d'irradiation
- 92.23.02 ↔ Appareil de télécobalt, 3 à 4 champs d'irradiation
- 92.23.03 ↔ Appareil de télécobalt plus de 4 champs d'irradiation ou radiothérapie conformationnelle en 3D
- 92.23.08 ↔ Radiothérapie de haut voltage: autres isotopes
- 92.23.09 ↔ Autre appareil de télécobalt
- 92.24.00 ↔ Téléradiothérapie à photons, accélérateur linéaire, SAP
- 92.24.01 ↔ Téléradiothérapie à photons, accélérateur linéaire, irradiation large
- 92.24.02 ↔ Téléradiothérapie à photons, accélérateur linéaire, irradiation hémicorporelle
- 92.24.03 ↔ Téléradiothérapie à photons, accélérateur linéaire, irradiation corporelle totale
- 92.24.04 ↔ Téléradiothérapie à photons, accélérateur linéaire, radiothérapie peropératoire
- 92.24.09 ↔ Téléradiothérapie à photons, accélérateur linéaire, autre
- 92.24.11 ↔ Téléradiothérapie à photons, accélérateur linéaire, positionnement guidé par l'image [IGRT], jusqu'à 2 champs d'irradiation
- 92.24.12 ↔ Téléradiothérapie à photons, accélérateur linéaire, positionnement guidé par l'image [IGRT], plus de 2 champs d'irradiation
- 92.24.13 ↔ Téléradiothérapie à photons, accélérateur linéaire, positionnement guidé par l'image [IGRT], radiothérapie conformationnelle en 3D
- 92.24.14 ↔ Téléradiothérapie à photons, accélérateur linéaire, positionnement guidé par l'image [IGRT], radiothérapie avec modulation d'intensité
- 92.24.21 ↔ Téléradiothérapie à photons, accélérateur linéaire, sans guidage par l'image, jusqu'à 2 champs d'irradiation
- 92.24.22 ↔ Téléradiothérapie à photons, accélérateur linéaire, sans guidage par l'image, plus de 2 champs d'irradiation
- 92.24.23 ↔ Téléradiothérapie à photons, accélérateur linéaire, sans guidage par l'image, radiothérapie conformationnelle en 3D
- 92.24.24 ↔ Téléradiothérapie à photons, accélérateur linéaire, sans guidage par l'image, radiothérapie avec modulation d'intensité
- 92.25.00 ↔ Téléradiothérapie par électron, accélérateur linéaire, SAP
- 92.25.01 ↔ Téléradiothérapie par électron, accélérateur linéaire, irradiation large
- 92.25.02 ↔ Téléradiothérapie par électron, accélérateur linéaire, irradiation hémicorporelle
- 92.25.03 ↔ Téléradiothérapie par électron, accélérateur linéaire, irradiation corporelle totale
- 92.25.04 ↔ Téléradiothérapie par électron, accélérateur linéaire, radiothérapie peropératoire
- 92.25.09 ↔ Téléradiothérapie par électron, accélérateur linéaire, autre
- 92.25.11 ↔ Téléradiothérapie par électron, accélérateur linéaire, positionnement guidé par l'image
- 92.25.12 ↔ Téléradiothérapie par électron, accélérateur linéaire, positionnement guidé par l'image, jusqu'à 2 champs d'irradiation
- 92.25.13 ↔ Téléradiothérapie par électron, accélérateur linéaire, positionnement guidé par l'image, plus de 2 champs d'irradiation
- 92.25.14 ↔ Téléradiothérapie par électron, accélérateur linéaire, positionnement guidé par l'image, radiothérapie conformationnelle en 3D
- 92.25.15 ↔ Téléradiothérapie par électron, accélérateur linéaire, positionnement guidé par l'image, radiothérapie avec modulation d'intensité
- 92.25.21 ↔ Téléradiothérapie par électron, accélérateur linéaire, sans guidage par l'image, jusqu'à 2 champs d'irradiation
- 92.25.22 ↔ Téléradiothérapie par électron, accélérateur linéaire, sans guidage par l'image, plus de 2 champs d'irradiation
- 92.25.23 ↔ Téléradiothérapie par électron, accélérateur linéaire, sans guidage par l'image, radiothérapie conformationnelle en 3D
- 92.25.24 ↔ Téléradiothérapie par électron, accélérateur linéaire, sans guidage par l'image, radiothérapie avec modulation d'intensité

- 92.26.00 ↔ Autre téléradiothérapie par particule radioactive, SAP
- 92.26.99 ↔ Autre téléradiothérapie par particule radioactive, autre
- 92.27.00 ↔ Implantation ou insertion d'élément radioactif (brachythérapie par des sources scellées de radionucléides), surface corporelle, site d'application autre ou non spécifié
- 92.27.10 ↔ Implantation ou insertion d'élément radioactif (brachythérapie par des sources scellées de radionucléides), organes génitaux féminins, SAP
- 92.27.11 ↔ Implantation ou insertion d'élément radioactif (brachythérapie par des sources scellées de radionucléides), intra-utérine
- 92.27.12 ↔ Implantation ou insertion d'élément radioactif (brachythérapie par des sources scellées de radionucléides), intravaginale
- 92.27.13 ↔ Implantation ou insertion d'élément radioactif (brachythérapie par des sources scellées de radionucléides), intra-utérine et intravaginale combinée
- 92.27.21 ↔ Implantation ou insertion d'élément radioactif (brachythérapie par des sources scellées de radionucléides), surface corporelle
- 92.27.22 ↔ Implantation ou insertion d'élément radioactif (brachythérapie par des sources scellées de radionucléides), intracavitaire
- 92.27.23 ↔ Implantation ou insertion d'élément radioactif (brachythérapie par des sources scellées de radionucléides), intraluminaire
- 92.27.30 ↔ Implantation ou insertion d'élément radioactif (brachythérapie par des sources scellées de radionucléides), vaisseau non spécifié
- 92.27.31 ↔ Implantation ou insertion d'élément radioactif (brachythérapie par des sources scellées de radionucléides), vaisseau coronaire
- 92.27.39 ↔ Implantation ou insertion d'élément radioactif (brachythérapie par des sources scellées de radionucléides), autre vaisseau
- 92.27.40 ↔ Implantation ou insertion peropératoire d'élément radioactif (brachythérapie par des sources scellées de radionucléides)
- 92.27.70 ↔ Moulages radioactifs, SAP
- 92.27.71 ↔ Moulages radioactifs: construction et application de moulage radioactif superficiel
- 92.27.72 ↔ Moulages radioactifs: construction et pose d'applicateur non utilisé sur la surface corporelle
- 92.27.73 ↔ Moulages radioactifs: construction et pose d'applicateur oculaire
- 92.27.79 ↔ Autres moulages radioactifs
- 92.28.00 ↔ Injection, instillation ou administration orale de radio-isotope, SAP
- 92.28.09 ↔ Injection, instillation ou administration orale de radio-isotopes, autre
- 92.28.11 ↔ Thérapie de métastases osseuses par radionucléides libres
- 92.28.14 ↔ Instillation d'un radionucléide libre dans l'articulation
- 92.28.24 ↔ Radio-chimioembolisation intravasculaire sélective par le I-131-lipiodol
- 92.28.25 ↔ Radiothérapie intravasculaire sélective [SIRT] par embolisation avec des microsphères marquées à l'yttrium-90
- 92.28.26 ↔ Radiothérapie intravasculaire sélective [SIRT] par embolisation avec des microsphères marquées à l'holmium-166
- 92.28.33 ↔ Brachythérapie endovasculaire au rhénium-188
- 92.28.41 ↔ Traitement à l'iode radioactif, dose thérapeutique de I-131 jusqu'à 1,2 GBq, sans administration de thyrotropine recombinante [rh-TSH]
- 92.28.42 ↔ Traitement à l'iode radioactif, dose thérapeutique de I-131 jusqu'à 1,2 GBq, avec administration de thyrotropine recombinante [rh-TSH]
- 92.28.43 ↔ Traitement à l'iode radioactif, dose thérapeutique de I-131 de plus de 1,2 GBq à moins de 5 GBq, sans administration de thyrotropine recombinante [rh-TSH]
- 92.28.44 ↔ Traitement à l'iode radioactif, dose thérapeutique de I-131 de plus de 1,2 GBq à moins de 5 GBq, avec administration de thyrotropine recombinante [rh-TSH]
- 92.28.45 ↔ Traitement à l'iode radioactif, dose thérapeutique de I-131 de 5 GBq et plus, sans administration de thyrotropine recombinante [rh-TSH]
- 92.28.46 ↔ Traitement à l'iode radioactif, dose thérapeutique de I-131 de 5 GBq et plus, avec administration de thyrotropine recombinante [rh-TSH]
- 92.28.51 ↔ Radioimmunothérapie par 90Y-ibritumomab-tiuxétan, parentérale
- 92.28.52 ↔ Radioimmunothérapie par iode 131 [I-131] tositumomab, par voie parentérale
- 92.28.53 ↔ Radioimmunothérapie par autres anticorps, parentérale
- 92.28.64 ↔ Radiothérapie par ciblage de récepteurs avec l'analogue de la somatostatine TOC [octréotide] conjugué au DOTA
- 92.28.65 ↔ Radiothérapie par ciblage de récepteurs avec l'analogue de la somatostatine TATE [octréotate] conjugué au DOTA
- 92.28.66 ↔ Radiothérapie par ciblage de récepteurs par antagonistes de la somatostatine
- 92.28.69 ↔ Radiothérapie à petites molécules, autre
- 92.28.6B ↔ Radiothérapie par ciblage de récepteurs par ¹⁷⁷Lu-PSMA I&T [¹⁷⁷Lu-ITG-PSMA-1]
- 92.28.6C ↔ Radiothérapie par ciblage de récepteurs par autres ligands du PSMA
- 92.28.71 ↔ Administration parentérale de I-131-MIBG [méta-iodobenzylguanidine marquée à l'iode-131]
- 92.29.00 ↔ Brachythérapie par des sources scellées de radionucléides, SAP
- 92.29.09 ↔ Autre brachythérapie par des sources scellées de radionucléides
- 92.29.11 ↔ Brachythérapie interstitielle par implantation de sources radioactives amovibles dans un seul plan, faible débit de dose
- 92.29.12 ↔ Brachythérapie interstitielle par implantation de sources radioactives amovibles dans un seul plan, débit de dose pulsé [pulsed dose rate]
- 92.29.13 ↔ Brachythérapie interstitielle par implantation de sources radioactives amovibles dans un seul plan, haut débit de dose
- 92.29.19 ↔ Brachythérapie interstitielle par implantation de sources radioactives amovibles dans un seul plan, autre
- 92.29.21 ↔ Brachythérapie interstitielle par implantation de sources radioactives amovibles en fonction du volume dans plusieurs plans, faible débit de dose
- 92.29.22 ↔ Brachythérapie interstitielle par implantation de sources radioactives amovibles en fonction du volume dans plusieurs plans, débit de dose pulsé [pulsed dose rate]
- 92.29.23 ↔ Brachythérapie interstitielle par implantation de sources radioactives amovibles en fonction du volume dans plusieurs plans, haut débit de dose
- 92.29.24 ↔ Brachythérapie par implantation peropératoire de sources radioactives amovibles dans plusieurs plans, haut débit de dose
- 92.29.29 ↔ Brachythérapie interstitielle par implantation de sources radioactives amovibles en fonction du volume dans plusieurs plans, autre

- 92.29.31 ↔ Brachythérapie interstitielle par implantation de sources radioactives permanentes, jusqu'à 10 sources
- 92.29.32 ↔ Brachythérapie interstitielle par implantation de sources radioactives permanentes, de 11 à 15 sources
- 92.29.33 ↔ Brachythérapie interstitielle par implantation de sources radioactives permanentes, de 16 à 20 sources
- 92.29.34 ↔ Brachythérapie interstitielle par implantation de sources radioactives permanentes, de 21 à 25 sources
- 92.29.35 ↔ Brachythérapie interstitielle par implantation de sources radioactives permanentes, de 26 à 30 sources
- 92.29.36 ↔ Brachythérapie interstitielle par implantation de sources radioactives permanentes, de 31 à 35 sources
- 92.29.37 ↔ Brachythérapie interstitielle par implantation de sources radioactives permanentes, de 36 à 40 sources
- 92.29.38 ↔ Brachythérapie interstitielle par implantation de sources radioactives permanentes, de 41 à 45 sources
- 92.29.39 ↔ Brachythérapie interstitielle par implantation de sources radioactives permanentes, de 46 à 50 sources
- 92.29.3A ↔ Brachythérapie interstitielle par implantation de sources radioactives permanentes, de 51 à 55 sources
- 92.29.3B ↔ Brachythérapie interstitielle par implantation de sources radioactives permanentes, de 56 à 60 sources
- 92.29.3C ↔ Brachythérapie interstitielle par implantation de sources radioactives permanentes, de 61 à 65 sources
- 92.29.3D ↔ Brachythérapie interstitielle par implantation de sources radioactives permanentes, de 66 à 70 sources
- 92.29.3E ↔ Brachythérapie interstitielle par implantation de sources radioactives permanentes, 71 sources et plus
- 92.29.40 ↔ Brachythérapie par applicateurs superficiels, SAP
- 92.29.49 ↔ Autre brachythérapie par applicateurs superficiels
- 92.29.51 ↔ Enlèvement de sources scellées de radionucléides ou d'applicateurs inactifs sous anesthésie
- 92.30.00 ↔ Radiochirurgie stéréotaxique en un temps, SAP
- 92.30.01 ↔ Radiochirurgie stéréotaxique, en un temps: cérébrale, SAP
- 92.30.02 ↔ Radiochirurgie stéréotaxique, en un temps: extracérébrale, SAP
- 92.30.20 ↔ Radiochirurgie stéréotaxique, en un temps: cérébrale, radiothérapie à intensité modulée
- 92.30.21 ↔ Radiochirurgie stéréotaxique, en un temps: cérébrale, Intensity Modulated Arc Therapy [IMAT].
- 92.30.22 ↔ Radiochirurgie stéréotaxique, en un temps: cérébrale, guidée par l'image
- 92.30.30 ↔ Radiochirurgie stéréotaxique, en un temps: extracérébrale, radiothérapie avec modulation d'intensité
- 92.30.31 ↔ Radiochirurgie stéréotaxique, en un temps: extracérébrale, Intensity Modulated Arc Therapy [IMAT].
- 92.30.32 ↔ Radiochirurgie stéréotaxique, en un temps: extracérébrale, guidée par l'image
- 92.30.99 ↔ Radiochirurgie stéréotaxique, en un temps, autre
- 92.31.00 ↔ Radiochirurgie à photons non spécifiée, cérébrale
- 92.31.10 ↔ Radiochirurgie à photons non spécifiée, extracérébrale
- 92.32.00 ↔ Radiochirurgie photonique multisources, SAP
- 92.32.01 ↔ Radiochirurgie photonique multisources: gamma-knife
- 92.33.00 ↔ Radiochirurgie aux particules, SAP
- 92.33.01 ↔ Autre radiothérapie de haut voltage: radiochirurgie stéréotaxique, en un temps, cérébrale
- 92.33.11 ↔ Autre radiothérapie de haut voltage: radiochirurgie stéréotaxique, en un temps, extracérébrale
- 92.39.00 ↔ Autre radiochirurgie stéréotaxique, SAP
- 92.39.01 ↔ Autre radiothérapie de haut voltage, radiochirurgie stéréotaxique, fractionnée, cérébrale, SAP
- 92.39.11 ↔ Autre radiothérapie de haut voltage, radiochirurgie stéréotaxique, fractionnée, extracérébrale, SAP
- 92.39.20 ↔ Autre radiothérapie de haut voltage, radiochirurgie stéréotaxique, fractionnée: cérébrale, radiothérapie à intensité modulée
- 92.39.21 ↔ Autre radiothérapie de haut voltage, radiochirurgie stéréotaxique, fractionnée: cérébrale, Intensity Modulated Arc Therapy [IMAT].
- 92.39.22 ↔ Autre radiothérapie de haut voltage, radiochirurgie stéréotaxique, fractionnée: cérébrale, guidée par l'image
- 92.39.29 ↔ Autre radiothérapie de haut voltage, radiochirurgie stéréotaxique, fractionnée, cérébrale, autre
- 92.39.30 ↔ Autre radiothérapie de haut voltage, radiochirurgie stéréotaxique, fractionnée: extracérébrale, radiothérapie avec modulation d'intensité
- 92.39.31 ↔ Autre radiothérapie de haut voltage, radiochirurgie stéréotaxique, fractionnée: extracérébrale, Intensity Modulated Arc Therapy [IMAT].
- 92.39.32 ↔ Autre radiothérapie de haut voltage, radiochirurgie stéréotaxique, fractionnée: extracérébrale, guidée par l'image
- 92.39.39 ↔ Autre radiothérapie de haut voltage, radiochirurgie stéréotaxique, fractionnée, extracérébrale, autre
- 92.41 ↔ Radiothérapie par électrons peropératoire

Procédure E01-4

- 07.16.00 ↔ Biopsie du thymus, SAP
- 07.16.11 ↔ Biopsie ouverte du thymus
- 07.16.99 ↔ Biopsie du thymus, autre
- 07.80 ↔ Thymectomie, SAP
- 07.81 ↔ Autre excision partielle du thymus
- 07.82 ↔ Autre excision totale du thymus
- 07.83 ↔ Excision partielle du thymus par voie thoroscopique
- 07.84 ↔ Excision totale du thymus par voie thoroscopique
- 07.91 ↔ Exploration de l'aire du thymus
- 07.92 ↔ Autre incision du thymus
- 07.93 ↔ Réparation du thymus
- 07.95 ↔ Incision du thymus par voie thoroscopique
- 07.98 ↔ Opération autre et non spécifiée du thymus par voie thoroscopique
- 07.99 ↔ Opération autre et non spécifiée du thymus
- 31.73 ↔ Fermeture d'autre fistule de la trachée
- 32.09.00 ↔ Autre excision ou destruction de lésion ou de tissu de bronche, SAP
- 32.09.10 ↔ Autre excision ou destruction locale de lésion ou de tissu de bronche, par thoracotomie
- 32.09.20 ↔ Autre excision ou destruction locale de lésion ou de tissu de bronche, par thoracoscopie
- 32.09.99 ↔ Autre excision ou destruction de lésion ou de tissu de bronche, autre
- 32.1X.10 ↔ Autre excision de bronche, résection de bifurcation bronchique

| | | | |
|------------|--|------------|---|
| 32.1X.20 ↔ | Autre excision de bronche, révision d'insuffisance du moignon bronchique | 32.43.14 ↔ | Lobectomie pulmonaire avec élargissement, par voie thoracoscopique, avec élargissement par bronchoplastie ainsi que par angioplastie |
| 32.21 ↔ | Plicature de bulles d'emphysème | 32.43.21 ↔ | Lobectomie pulmonaire avec élargissement, chirurgicale ouverte, sans élargissement par bronchoplastie ainsi que sans élargissement par angioplastie |
| 32.22 ↔ | Réduction chirurgicale du volume pulmonaire | 32.43.22 ↔ | Lobectomie pulmonaire avec élargissement, chirurgicale ouverte, avec élargissement par bronchoplastie |
| 32.2A.09 ↔ | Excision et destruction locale de lésion ou de tissu de poumon, autre | 32.43.23 ↔ | Lobectomie pulmonaire avec élargissement, chirurgicale ouverte, avec élargissement par angioplastie |
| 32.2A.11 ↔ | Excision et destruction locale de lésion ou de tissu de poumon, chirurgicale ouverte | 32.43.24 ↔ | Lobectomie pulmonaire avec élargissement, chirurgicale ouverte, avec élargissement par bronchoplastie ainsi que par angioplastie |
| 32.2A.12 ↔ | Excision et destruction locale de lésion ou de tissu de poumon, par voie thoracoscopique | 32.44.11 ↔ | Bilobectomie pulmonaire, par voie thoracoscopique, sans élargissement par bronchoplastie ainsi que sans élargissement par angioplastie |
| 32.31.11 ↔ | Résection pulmonaire segmentaire anatomique, par voie thoracoscopique, sans élargissement par bronchoplastie ainsi que sans élargissement par angioplastie | 32.44.12 ↔ | Bilobectomie pulmonaire, par voie thoracoscopique, avec élargissement par bronchoplastie |
| 32.31.12 ↔ | Résection pulmonaire segmentaire anatomique, par voie thoracoscopique, avec élargissement par bronchoplastie | 32.44.13 ↔ | Bilobectomie pulmonaire, par voie thoracoscopique, avec élargissement par angioplastie |
| 32.31.13 ↔ | Résection pulmonaire segmentaire anatomique, par voie thoracoscopique, avec élargissement par angioplastie | 32.44.14 ↔ | Bilobectomie pulmonaire, par voie thoracoscopique, avec élargissement par bronchoplastie ainsi que par angioplastie |
| 32.31.14 ↔ | Résection pulmonaire segmentaire anatomique, par voie thoracoscopique, avec élargissement par bronchoplastie ainsi que par angioplastie | 32.44.21 ↔ | Bilobectomie pulmonaire, chirurgicale ouverte, sans élargissement par bronchoplastie ainsi que sans élargissement par angioplastie |
| 32.32.11 ↔ | Résection pulmonaire segmentaire anatomique, chirurgicale ouverte, sans élargissement par bronchoplastie ainsi que sans élargissement par angioplastie | 32.44.22 ↔ | Bilobectomie pulmonaire, chirurgicale ouverte, avec élargissement par bronchoplastie |
| 32.32.12 ↔ | Résection pulmonaire segmentaire anatomique, chirurgicale ouverte, avec élargissement par bronchoplastie | 32.44.23 ↔ | Bilobectomie pulmonaire, chirurgicale ouverte, avec élargissement par angioplastie |
| 32.32.13 ↔ | Résection pulmonaire segmentaire anatomique, chirurgicale ouverte, avec élargissement par angioplastie | 32.44.24 ↔ | Bilobectomie pulmonaire, chirurgicale ouverte, avec élargissement par bronchoplastie ainsi que par angioplastie |
| 32.32.14 ↔ | Résection pulmonaire segmentaire anatomique, chirurgicale ouverte, avec élargissement par bronchoplastie ainsi que par angioplastie | 32.49 ↔ | Lobectomie pulmonaire, autre |
| 32.39 ↔ | Résection pulmonaire segmentaire anatomique autre et non spécifiée | 32.50.11 ↔ | Pneumonectomie, par voie thoracoscopique, sans élargissement par bronchoplastie ainsi que sans élargissement par angioplastie |
| 32.40 ↔ | Lobectomie pulmonaire, SAP | 32.50.12 ↔ | Pneumonectomie, par voie thoracoscopique, avec élargissement par bronchoplastie |
| 32.41.15 ↔ | Lobectomie pulmonaire, par voie thoracoscopique, sans élargissement par bronchoplastie ainsi que sans élargissement par angioplastie | 32.50.13 ↔ | Pneumonectomie, par voie thoracoscopique, avec élargissement par angioplastie |
| 32.41.16 ↔ | Lobectomie pulmonaire, par voie thoracoscopique, avec élargissement par bronchoplastie | 32.50.14 ↔ | Pneumonectomie, par voie thoracoscopique, avec élargissement par bronchoplastie ainsi que par angioplastie |
| 32.41.17 ↔ | Lobectomie pulmonaire, par voie thoracoscopique, avec élargissement par angioplastie | 32.51.15 ↔ | Pneumonectomie, chirurgicale ouverte, sans élargissement par bronchoplastie ainsi que sans élargissement par angioplastie |
| 32.41.18 ↔ | Lobectomie pulmonaire, par voie thoracoscopique, avec élargissement par bronchoplastie ainsi que par angioplastie | 32.51.16 ↔ | Pneumonectomie, chirurgicale ouverte, avec élargissement par bronchoplastie |
| 32.42.15 ↔ | Lobectomie pulmonaire, chirurgicale ouverte, sans élargissement par bronchoplastie ainsi que sans élargissement par angioplastie | 32.51.17 ↔ | Pneumonectomie, chirurgicale ouverte, avec élargissement par angioplastie |
| 32.42.16 ↔ | Lobectomie pulmonaire, chirurgicale ouverte, avec élargissement par bronchoplastie | 32.51.18 ↔ | Pneumonectomie, chirurgicale ouverte, avec élargissement par bronchoplastie ainsi que par angioplastie |
| 32.42.17 ↔ | Lobectomie pulmonaire, chirurgicale ouverte, avec élargissement par angioplastie | 32.52.11 ↔ | Pneumonectomie, étendue, chirurgicale ouverte, sans élargissement par bronchoplastie ainsi que sans élargissement par angioplastie |
| 32.42.18 ↔ | Lobectomie pulmonaire, chirurgicale ouverte, avec élargissement par bronchoplastie ainsi que par angioplastie | 32.52.12 ↔ | Pneumonectomie, étendue, chirurgicale ouverte, avec élargissement par bronchoplastie |
| 32.43.11 ↔ | Lobectomie pulmonaire avec élargissement, par voie thoracoscopique, sans élargissement par bronchoplastie ainsi que sans élargissement par angioplastie | 32.52.13 ↔ | Pneumonectomie, étendue, chirurgicale ouverte, avec élargissement par angioplastie |
| 32.43.12 ↔ | Lobectomie pulmonaire avec élargissement, par voie thoracoscopique, avec élargissement par bronchoplastie | 32.52.14 ↔ | Pneumonectomie, étendue, chirurgicale ouverte, avec élargissement par bronchoplastie ainsi que par angioplastie |
| 32.43.13 ↔ | Lobectomie pulmonaire avec élargissement, par voie thoracoscopique, avec élargissement par angioplastie | 32.59 ↔ | Pneumonectomie, autre et non spécifiée |
| | | 33.20 ↔ | Biopsie pulmonaire par voie thoracoscopique |
| | | 33.25 ↔ | Biopsie bronchique ouverte |
| | | 33.28 ↔ | Biopsie de poumon à ciel ouvert |

| | | | |
|------------|---|------------|---|
| 33.34.10 ↔ | Thoracoplastie partielle | 34.52.12 ↔ | Pleurectomie radicale et décortication du poumon et de la paroi thoracique, avec résection du péricarde, thoracoscopique |
| 33.34.20 ↔ | Thoracoplastie complète | 34.52.13 ↔ | Pleurectomie radicale et décortication du poumon et de la paroi thoracique, avec résection du diaphragme, thoracoscopique |
| 33.34.99 ↔ | Thoracoplastie, autre | 34.52.14 ↔ | Pleurectomie radicale et décortication du poumon et de la paroi thoracique, avec résection du péricarde ainsi que du diaphragme, thoracoscopique |
| 33.39 ↔ | Collapsothérapie chirurgicale de poumon, autre | 34.52.15 ↔ | Pleurectomie partielle et décortication pulmonaire, thoracoscopique |
| 33.41 ↔ | Suture de lacération de bronche | 34.52.16 ↔ | Pleurectomie subtotale et décortication pulmonaire, thoracoscopique |
| 33.42 ↔ | Fermeture de fistule bronchique | 34.52.99 ↔ | Pleurectomie et décortication pulmonaire, thoracoscopique, autre |
| 33.43 ↔ | Suture de lacération pulmonaire | 34.59.10 ↔ | Autre excision de la plèvre, pleurectomie sous thoracoscopie |
| 33.92 ↔ | Ligature de bronche | 34.59.20 ↔ | Autre excision de la plèvre, pleurectomie chirurgicale ouverte |
| 34.02 ↔ | Thoracotomie exploratrice | 34.71 ↔ | Suture de lacération de la paroi thoracique |
| 34.27.00 ↔ | Biopsie du diaphragme, SAP | 34.72 ↔ | Fermeture de thoracostomie |
| 34.27.20 ↔ | Biopsie ouverte du diaphragme | 34.73 ↔ | Fermeture d'autres fistules thoraciques |
| 34.27.99 ↔ | Biopsie du diaphragme, autre | 34.74 ↔ | Réparation des déformations thoraciques |
| 34.3X.10 ↔ | Excision de lésion ou de tissu du médiastin | 34.75 ↔ | Fermeture secondaire de thoracotomie et sternotomie |
| 34.3X.21 ↔ | Résection de lésion ou de tissu du médiastin, sans résection d'organe médiastinal | 34.76 ↔ | Réparation pour stabilisation de la paroi thoracique, par chirurgie ouverte |
| 34.3X.22 ↔ | Résection de lésion ou de tissu du médiastin, avec résection de la paroi thoracique | 34.77 ↔ | Grefe osseuse et transposition osseuse, paroi thoracique |
| 34.3X.23 ↔ | Résection de lésion ou de tissu du médiastin, avec résection partielle du péricarde | 34.79 ↔ | Réparation de la paroi thoracique, autre |
| 34.3X.24 ↔ | Résection de lésion ou de tissu du médiastin, avec endoprothèse vasculaire | 34.81 ↔ | Excision de lésion ou de tissu du diaphragme |
| 34.3X.25 ↔ | Résection de lésion ou de tissu du médiastin, avec résection pulmonaire et endoprothèse vasculaire | 34.82 ↔ | Suture d'une déchirure du diaphragme |
| 34.3X.26 ↔ | Résection de lésion ou de tissu du médiastin, avec résection pulmonaire et résection partielle du péricarde | 34.83 ↔ | Fermeture de fistule trans-diaphragmatique |
| 34.3X.27 ↔ | Résection de lésion ou de tissu du médiastin, avec résection partielle du péricarde et endoprothèse vasculaire | 34.84 ↔ | Autre réparation du diaphragme |
| 34.3X.28 ↔ | Résection de lésion ou de tissu du médiastin, avec résection partielle du poumon et du péricarde et endoprothèse vasculaire | 36.32 ↔ | Autre revascularisation transmyocardique |
| 34.3X.29 ↔ | Résection de lésion ou de tissu du médiastin, autre | 36.33 ↔ | Revascularisation transmyocardique endoscopique |
| 34.3X.30 ↔ | Destruction de lésion ou de tissu du médiastin | 37.12.00 ↔ | Péricardiectomie, SAP |
| 34.3X.99 ↔ | Excision ou destruction de lésion ou de tissu du médiastin, autre | 37.12.09 ↔ | Péricardiectomie, autre |
| 34.4X.10 ↔ | Excision de lésion de la paroi thoracique | 37.12.11 ↔ | Péricardiectomie, par chirurgie ouverte |
| 34.4X.21 ↔ | Résection partielle de lésion de la paroi thoracique, sans réparation | 37.12.12 ↔ | Péricardiectomie, par thoracoscopie |
| 34.4X.22 ↔ | Résection partielle de lésion de la paroi thoracique, avec réparation | 37.24.00 ↔ | Biopsie du péricarde, SAP |
| 34.4X.31 ↔ | Résection de lésion de la paroi thoracique, résection complète du sternum, sans réparation | 37.24.20 ↔ | Biopsie ouverte du péricarde |
| 34.4X.32 ↔ | Résection de lésion de la paroi thoracique, résection complète du sternum, avec réparation | 37.24.99 ↔ | Biopsie du péricarde, autre |
| 34.51.00 ↔ | Pleurectomie et décortication pulmonaire chirurgicale ouverte, SAP | 37.25.00 ↔ | Biopsie du cœur, SAP |
| 34.51.11 ↔ | Pleurectomie radicale et décortication du poumon et de la paroi thoracique, sans résection du péricarde ou du diaphragme, chirurgicale ouverte | 37.25.20 ↔ | Biopsie transvasculaire de l'endocarde, du myocarde et de l'endomyocarde |
| 34.51.12 ↔ | Pleurectomie radicale et décortication du poumon et de la paroi thoracique, avec résection du péricarde, chirurgicale ouverte | 37.25.30 ↔ | Biopsie ouverte du cœur |
| 34.51.13 ↔ | Pleurectomie radicale et décortication du poumon et de la paroi thoracique, avec résection du diaphragme, chirurgicale ouverte | 37.25.99 ↔ | Biopsie du cœur, autre |
| 34.51.14 ↔ | Pleurectomie radicale et décortication du poumon et de la paroi thoracique, avec résection du péricarde ainsi que du diaphragme, chirurgicale ouverte | 37.31.00 ↔ | Péricardectomie, SAP |
| 34.51.15 ↔ | Pleurectomie partielle et décortication, chirurgicale ouverte | 37.31.10 ↔ | Péricardectomie partielle |
| 34.51.16 ↔ | Pleurectomie subtotale et décortication, chirurgicale ouverte | 37.31.20 ↔ | Péricardectomie totale |
| 34.51.99 ↔ | Pleurectomie et décortication pulmonaire chirurgicale ouverte, autre | 37.31.30 ↔ | Excision d'adhérences du péricarde |
| 34.52.00 ↔ | Pleurectomie et décortication pulmonaire, thoracoscopique, SAP | 37.31.99 ↔ | Péricardectomie, autre |
| 34.52.11 ↔ | Pleurectomie radicale et décortication du poumon et de la paroi thoracique, sans résection du péricarde ou du diaphragme, thoracoscopique | 37.40 ↔ | Réparation du cœur et du péricarde, SAP |
| | | 37.41 ↔ | Implantation de système d'assistance cardiaque prothétique autour du cœur |
| | | 37.42.11 ↔ | Suture du péricarde (après lésion traumatique) |
| | | 37.42.21 ↔ | Suture du myocarde (après lésion traumatique) |
| | | 37.6A.11 ↔ | Implantation d'un système d'assistance cardiovasculaire, avec pompe, sans fonction d'échange gazeux, extracorporel, ventriculaire gauche, par chirurgie thoracique ouverte (thoracotomie, mini-thoracotomie, sternotomie) |
| | | 37.6A.12 ↔ | Implantation d'un système d'assistance cardiovasculaire, avec pompe, sans fonction d'échange gazeux, extracorporel, ventriculaire droit, par chirurgie thoracique ouverte (thoracotomie, mini-thoracotomie, sternotomie) |

| | | | |
|------------|--|------------|--|
| 37.6A.21 ↔ | Implantation d'un système d'assistance cardio-vasculaire, avec pompe, sans fonction d'échange gazeux, extracorporel, biventriculaire, par chirurgie thoracique ouverte (thoracotomie, mini-thoracotomie, sternotomie) | 38.15.30 ↔ | Endartériectomie de l'artère pulmonaire |
| 37.6A.35 ↔ | Implantation d'un système d'assistance cardio-vasculaire, avec pompe, sans fonction d'échange gazeux, intracorporel, ventriculaire gauche, kit hospitalier, par chirurgie thoracique ouverte (thoracotomie, mini-thoracotomie, sternotomie) | 38.15.40 ↔ | Endartériectomie de la veine pulmonaire |
| 37.6A.37 ↔ | Implantation d'un système d'assistance cardio-vasculaire, avec pompe, sans fonction d'échange gazeux, intracorporel, ventriculaire droit, kit hospitalier, par chirurgie thoracique ouverte (thoracotomie, mini-thoracotomie, sternotomie) | 38.15.99 ↔ | Endartériectomie d'autres vaisseaux thoraciques, autre |
| 37.6A.3A ↔ | Implantation d'un système d'assistance cardio-vasculaire, avec pompe, sans fonction d'échange gazeux, intracorporel, biventriculaire, kit hospitalier, par chirurgie thoracique ouverte (thoracotomie, mini-thoracotomie, sternotomie) | 38.34.00 ↔ | Réséction de l'aorte, avec anastomose, SAP |
| 37.6A.51 ↔ | Implantation d'un système d'assistance cardio-vasculaire et pulmonaire, avec pompe, avec élimination de CO ₂ , extracorporel, veino-veineux, par voie percutanée | 38.34.10 ↔ | Réséction de l'aorte ascendante et de la crosse aortique, avec anastomose |
| 37.6A.61 ↔ | Implantation d'un système d'assistance cardio-vasculaire et pulmonaire, avec pompe, avec oxygénateur (y compris élimination de CO ₂), extracorporel, veino-veineux, par chirurgie extra-thoracique ouverte (p.ex. exposition de vaisseau sanguin) | 38.34.20 ↔ | Réséction de l'aorte descendante, avec anastomose |
| 37.6A.62 ↔ | Implantation d'un système d'assistance cardio-vasculaire et pulmonaire, avec pompe, avec oxygénateur (y compris élimination de CO ₂), extracorporel, veino-veineux, par voie percutanée | 38.34.30 ↔ | Réséction de l'aorte abdominale, avec anastomose |
| 37.6A.71 ↔ | Implantation d'un système d'assistance cardio-vasculaire et pulmonaire, avec pompe, avec oxygénateur (y compris élimination de CO ₂), extracorporel, veino-artériel ou veino-veino-artériel, par chirurgie thoracique ouverte (thoracotomie, mini-thoracotomie, sternotomie) | 38.34.99 ↔ | Réséction de l'aorte, avec anastomose, autre |
| 37.6A.72 ↔ | Implantation d'un système d'assistance cardio-vasculaire et pulmonaire, avec pompe, avec oxygénateur (y compris élimination de CO ₂), extracorporel, veino-artériel ou veino-veino-artériel, par chirurgie extra-thoracique ouverte (p.ex. exposition du vaisseau sanguin) | 38.35.00 ↔ | Réséction de vaisseaux thoraciques, avec anastomose, SAP |
| 37.6A.73 ↔ | Implantation d'un système d'assistance cardio-vasculaire et pulmonaire, avec pompe, avec oxygénateur (y compris élimination de CO ₂), extracorporel, veino-artériel ou veino-veino-artériel, par voie percutanée | 38.35.10 ↔ | Réséction d'artères thoraciques, avec anastomose, SAP |
| 37.91 ↔ | Massage cardiaque à thorax ouvert | 38.35.11 ↔ | Réséction de l'artère sous-clavière, avec anastomose |
| 37.99.20 ↔ | Opérations d'anomalies congénitales du cœur, SAP | 38.35.12 ↔ | Réséction du tronc brachio-céphalique, avec anastomose |
| 37.99.29 ↔ | Opérations d'anomalies congénitales du cœur, autre | 38.35.13 ↔ | Réséction de l'artère pulmonaire, avec anastomose |
| 37.99.30 ↔ | Ligature d'oreillette | 38.35.19 ↔ | Réséction d'artères thoraciques, avec anastomose, autre |
| 37.99.80 ↔ | Réopération du cœur et du péricarde | 38.35.20 ↔ | Réséction de veines thoraciques, avec anastomose, SAP |
| 37.9A.00 ↔ | Implantation d'un système de stimulation du myocarde, SAP | 38.35.21 ↔ | Réséction de la veine pulmonaire, avec anastomose |
| 37.9A.11 ↔ | Implantation ou remplacement d'un système de modulation du myocarde [CCM] | 38.35.22 ↔ | Réséction de la veine sous-clavière, avec anastomose |
| 37.9A.99 ↔ | Implantation d'un système de stimulation du myocarde, autre | 38.35.23 ↔ | Réséction de la veine cave supérieure, avec anastomose |
| 38.04.00 ↔ | Incision de l'aorte, SAP | 38.35.28 ↔ | Réséction de veines thoraciques et d'autres veines profondes, avec anastomose |
| 38.04.10 ↔ | Incision de l'aorte ascendante et de la crosse aortique | 38.35.29 ↔ | Réséction de veines thoraciques, avec anastomose, autre |
| 38.04.20 ↔ | Incision de l'aorte descendante | 38.35.99 ↔ | Réséction de vaisseaux thoraciques, avec anastomose, autre |
| 38.04.30 ↔ | Incision de l'aorte abdominale | 38.45.00 ↔ | Réséction de vaisseau thoracique, avec remplacement, SAP |
| 38.04.99 ↔ | Incision de l'aorte, autre | 38.45.10 ↔ | Réséction de l'aorte thoracique avec remplacement, SAP |
| 38.07.99 ↔ | Incision de veines abdominales, autre | 38.45.12 ↔ | Réséction de l'aorte thoracique, avec remplacement |
| 38.15.10 ↔ | Endartériectomie de l'artère sous-clavière | 38.45.13 ↔ | Réséction de l'aorte thoraco-abdominale, avec remplacement |
| 38.15.20 ↔ | Endartériectomie du tronc brachio-céphalique | 38.45.14 ↔ | Réséction de l'aorte thoracique avec remplacement par prothèse hybride |
| | | 38.45.15 ↔ | Réséction de l'aorte ascendante, avec remplacement |
| | | 38.45.16 ↔ | Réséction de la crosse aortique, avec remplacement |
| | | 38.45.17 ↔ | Réséction de l'aorte ascendante ainsi que de la crosse aortique, avec remplacement |
| | | 38.45.19 ↔ | Réséction de l'aorte thoracique avec remplacement, autre |
| | | 38.45.20 ↔ | Réséction d'autres vaisseaux thoraciques, avec remplacement, SAP |
| | | 38.45.21 ↔ | Réséction de l'artère pulmonaire, avec remplacement |
| | | 38.45.22 ↔ | Réséction du tronc brachio-céphalique, avec remplacement |
| | | 38.45.29 ↔ | Réséction d'autres artères thoraciques, avec remplacement |
| | | 38.45.30 ↔ | Réséction de veine thoracique, avec remplacement, SAP |
| | | 38.45.31 ↔ | Réséction de la veine cave supérieure, avec remplacement |
| | | 38.45.38 ↔ | Réséction d'autres veines thoraciques profondes, avec remplacement |
| | | 38.45.39 ↔ | Réséction de veines thoraciques, avec remplacement, autre |
| | | 38.45.99 ↔ | Réséction de vaisseaux thoraciques, avec remplacement, autre |
| | | 38.47.00 ↔ | Réséction de veines abdominales, avec remplacement, SAP |
| | | 38.47.10 ↔ | Réséction de veines abdominales profondes, avec remplacement, SAP |
| | | 38.47.11 ↔ | Réséction de la veine cave inférieure, avec remplacement |

| | |
|--|--|
| 38.47.12 ↔ Résection de la veine iliaque, avec remplacement | 40.22.99 ↔ Excision de ganglion lymphatique mammaire interne, autre |
| 38.47.19 ↔ Résection de veines abdominales profondes, avec remplacement, autre | 40.51.00 ↔ Excision radicale des ganglions lymphatiques axillaires, SAP |
| 38.47.99 ↔ Résection de veines abdominales, avec remplacement, autre | 40.51.10 ↔ Excision radicale des ganglions lymphatiques axillaires, indépendante d'autre intervention |
| 38.64.00 ↔ Autre excision de l'aorte, SAP | 40.51.11 ↔ Excision radicale des ganglions lymphatiques axillaires dans le cadre d'une autre intervention |
| 38.64.10 ↔ Autre excision de l'aorte thoracique | 40.51.99 ↔ Excision radicale des ganglions lymphatiques axillaires, autre |
| 38.64.20 ↔ Autre excision de l'aorte abdominale | 40.52.00 ↔ Excision radicale des ganglions lymphatiques périaortiques, SAP |
| 38.64.99 ↔ Autre excision de l'aorte, autre | 40.52.10 ↔ Excision radicale des ganglions lymphatiques rétropéritonéaux (para-aortiques, para-caves) et pelviens, indépendante d'autre intervention |
| 38.65.21 ↔ Autre excision de la veine cave supérieure | 40.52.11 ↔ Excision radicale des ganglions lymphatiques rétropéritonéaux (para-aortiques, para-caves) et pelviens, au cours d'une autre intervention |
| 38.65.22 ↔ Autre excision d'autres veines thoraciques profondes | 40.52.99 ↔ Excision radicale des ganglions lymphatiques périaortiques, autre |
| 38.84.00 ↔ Autre occlusion chirurgicale de l'aorte, SAP | 40.53.00 ↔ Excision radicale des ganglions lymphatiques iliaques, SAP |
| 38.84.09 ↔ Autre occlusion chirurgicale de l'aorte, autre | 40.53.10 ↔ Excision radicale des ganglions lymphatiques iliaques, indépendante d'autre intervention |
| 38.84.10 ↔ Autre occlusion chirurgicale de l'aorte thoracique | 40.53.11 ↔ Excision radicale des ganglions lymphatiques iliaques dans le cadre d'une autre intervention |
| 38.84.20 ↔ Autre occlusion chirurgicale de l'aorte abdominale | 40.53.99 ↔ Excision radicale des ganglions lymphatiques iliaques, autre |
| 38.85.11 ↔ Autre occlusion chirurgicale de l'artère sous-clavière | 40.59.00 ↔ Excision radicale d'autres ganglions lymphatiques, SAP |
| 38.85.12 ↔ Autre occlusion chirurgicale de l'artère pulmonaire | 40.59.10 ↔ Excision radicale d'autres ganglions lymphatiques, indépendante d'autre intervention, SAP |
| 38.85.13 ↔ Autre occlusion chirurgicale du tronc brachio-céphalique | 40.59.11 ↔ Excision radicale de ganglions médiastinaux, indépendante d'autre intervention |
| 38.85.21 ↔ Autre occlusion chirurgicale de la veine cave supérieure | 40.59.12 ↔ Excision radicale de ganglions péribronchiques, indépendante d'autre intervention |
| 38.85.22 ↔ Autre occlusion chirurgicale de la veine pulmonaire | 40.59.19 ↔ Excision radicale d'autres ganglions lymphatiques, indépendante d'autre intervention, autre |
| 38.85.23 ↔ Autre occlusion chirurgicale de la veine sous-clavière | 40.59.20 ↔ Excision radicale d'autres ganglions lymphatiques dans le cadre d'une autre intervention, SAP |
| 39.21.00 ↔ Anastomose de veine cave à artère pulmonaire, SAP | 40.59.21 ↔ Excision radicale de ganglions lymphatiques médiastinaux dans le cadre d'une autre intervention |
| 39.21.10 ↔ Opération de Glenn sur un cœur fonctionnellement/morphologiquement univentriculaire | 40.59.22 ↔ Excision radicale de ganglions lymphatiques péribronchiques dans le cadre d'une autre intervention |
| 39.21.99 ↔ Anastomose de veine cave à artère pulmonaire, autre | 40.59.29 ↔ Excision radicale d'autres ganglions lymphatiques dans le cadre d'une autre intervention, autre |
| 39.31.60 ↔ Suture de l'aorte, SAP | 42.83 ↔ Fermeture d'œsophagostomie |
| 39.31.61 ↔ Suture de l'aorte thoracique | 53.82 ↔ Réparation [cure] de hernie parasternale |
| 39.31.62 ↔ Suture de l'aorte abdominale | |
| 39.31.69 ↔ Suture de l'aorte, autre | |
| 39.31.71 ↔ Suture de l'artère pulmonaire | |
| 39.31.72 ↔ Suture du tronc brachio-céphalique | |
| 39.31.73 ↔ Suture de l'artère sous-clavière | |
| 39.52.20 ↔ Autre réparation d'anévrisme de l'aorte, SAP | |
| 39.52.21 ↔ Autre réparation chirurgicale ouverte d'anévrisme de l'aorte ascendante, de la crosse aortique et de l'aorte thoracique | |
| 39.52.22 ↔ Autre réparation chirurgicale ouverte d'anévrisme de l'aorte abdominale | |
| 39.52.29 ↔ Autre réparation d'anévrisme de l'aorte, autre | |
| 39.99.21 ↔ Opérations d'anomalie congénitale de l'isthme aortique (sténose) ou d'interruption de la crosse aortique | |
| 40.22.00 ↔ Excision de ganglion lymphatique mammaire interne, SAP | |
| 40.22.10 ↔ Excision de ganglion lymphatique mammaire interne, par thoracoscopie | |
| 40.22.20 ↔ Excision chirurgicale ouverte de ganglion lymphatique mammaire interne | |

Procédure E01-5

| | |
|---|--|
| 35.51 ↔ Réparation de communication interauriculaire avec prothèse, technique ouverte | 35.98.12 ↔ Fermeture transluminale percutanée de communication interauriculaire, avec 2 et plus dispositifs de fermeture |
| 35.61 ↔ Réparation de communication interauriculaire, avec greffe de tissu | 35.98.19 ↔ Fermeture transluminale percutanée de communication interauriculaire, autre |
| 35.98.11 ↔ Fermeture transluminale percutanée de communication interauriculaire, avec 1 dispositif de fermeture | 37.90.09 ↔ Insertion de dispositif dans l'oreillette gauche, autre |
| | 37.90.10 ↔ Fermeture percutanée de l'oreillette gauche |

ADRG E02**Autres procédures opératoires sur l'appareil respiratoire ou intervention coûteuse sur les bronches**

Au moins une procédure dans le tableau E02-1 ou procédure dans le tableau E02-2 et procédure dans le tableau E02-3

DRG E02A**Autres procédures opératoires sur l'appareil respiratoire avec procédure particulière ou âge < 16 ans**

Âge < 16 ans ou procédure dans le tableau E02-4

DRG E02B**Autres procédures opératoires sur l'appareil respiratoire, âge > 15 ans avec intervention coûteuse sur les bronches**

Au moins une procédure dans le tableau E02-5

DRG E02C**Autres procédures opératoires sur l'appareil respiratoire, âge > 15 ans****Procédure E02-1**

| | | | |
|------------|---|------------|--|
| 00.4B.11 ↔ | ITPC sur artère du membre supérieur ou de l'épaule | 21.83.12 ↔ | Septorhinoplastie avec correction d'os et de cartilage |
| 00.4B.12 ↔ | ITPC sur l'aorte | 21.83.20 ↔ | Reconstruction totale du nez, avec implantation de matériel alloplastique |
| 00.4B.13 ↔ | ITPC sur des vaisseaux pulmonaires | 21.83.99 ↔ | Reconstruction totale du nez, autre |
| 00.4B.14 ↔ | ITPC sur autre artère thoracique | 21.84 ↔ | Révision de rhinoplastie |
| 00.4B.15 ↔ | ITPC sur artère viscérale | 21.85 ↔ | Rhinoplastie d'augmentation |
| 00.4B.16 ↔ | ITPC sur l'artère rénale | 21.86.00 ↔ | Rhinoplastie limitée, SAP |
| 00.4B.17 ↔ | ITPC sur autre artère abdominale | 21.86.10 ↔ | Rhinoplastie limitée, nez externe |
| 00.4B.18 ↔ | ITPC sur artères de la cuisse et sur l'artère poplitée | 21.86.11 ↔ | Rhinoplastie avec lambeau local ou distal |
| 00.4B.19 ↔ | ITPC sur artère d'autre site | 21.86.99 ↔ | Rhinoplastie limitée, autre |
| 00.4B.1A ↔ | ITPC sur artère de la jambe | 21.87 ↔ | Autre rhinoplastie |
| 00.4B.21 ↔ | ITPC sur veine du membre supérieur ou de l'épaule | 21.88.00 ↔ | Autre septoplastie, SAP |
| 00.4B.22 ↔ | ITPC sur la veine cave | 21.88.10 ↔ | Septoplastie, doublure |
| 00.4B.23 ↔ | ITPC sur autre veine thoracique | 21.88.11 ↔ | Septoplastie, réparation de perforation du septum nasal avec lambeau muqueux de glissement |
| 00.4B.24 ↔ | ITPC sur veine hépatique | 21.88.12 ↔ | Septoplastie, correction sans résection |
| 00.4B.25 ↔ | ITPC sur veines viscérales | 21.88.13 ↔ | Septoplastie, correction avec résection |
| 00.4B.26 ↔ | ITPC sur autre veine abdominale | 21.88.14 ↔ | Septoplastie, réparation de septum nasal avec transplant autologue local (plastie d'échange) |
| 00.4B.27 ↔ | ITPC sur veine de la cuisse | 21.88.15 ↔ | Septoplastie, réparation de septum nasal avec transplant autologue distal ou transplant allogène ou xénogène |
| 00.4B.28 ↔ | ITPC sur veine de la jambe | 21.88.99 ↔ | Autre septoplastie, autre |
| 00.4B.29 ↔ | ITPC sur veine, autre | 21.89 ↔ | Réparation et opération plastique du nez, autre |
| 00.4B.31 ↔ | ITPC sur la veine grande saphène | 21.99.00 ↔ | Autre opération du nez, SAP |
| 00.4B.32 ↔ | ITPC sur la veine petite saphène | 21.99.10 ↔ | Résection unilatérale d'atrésie des choanes, transnasale, par endoscopie |
| 00.4B.33 ↔ | ITPC sur rameaux latéraux épifasciaux de la jambe | 21.99.20 ↔ | Résection bilatérale d'atrésie des choanes, transnasale, par endoscopie |
| 00.4B.34 ↔ | ITPC sur veine épifasciale du bras | 21.99.99 ↔ | Autre opération du nez, autre |
| 00.4B.39 ↔ | ITPC sur veine épifasciale, autre | 27.61 ↔ | Suture de lacération du palais |
| 00.4B.41 ↔ | ITPC sur vaisseau artificiel du membre supérieur ou de l'épaule | 27.62.12 ↔ | Réparation plastique primaire du voile du palais |
| 00.4B.42 ↔ | ITPC sur shunts de dialyse veineux ou artificiel | 27.62.21 ↔ | Réparation plastique secondaire du palais osseux, avec greffe osseuse |
| 00.4B.43 ↔ | ITPC sur vaisseau artificiel thoracique | 27.62.22 ↔ | Réparation plastique secondaire du voile du palais |
| 00.4B.44 ↔ | ITPC sur vaisseau artificiel abdominal | 27.69.10 ↔ | Réparation plastique du voile du palais |
| 00.4B.45 ↔ | ITPC sur vaisseau artificiel de cuisse et poplitée | 27.69.11 ↔ | Réparation plastique du palais osseux |
| 00.4B.46 ↔ | ITPC sur vaisseau artificiel de jambe | 27.69.99 ↔ | Autre réparation plastique du palais, autre |
| 00.4B.49 ↔ | ITPC sur vaisseau artificiel d'autre site | 27.73 ↔ | Réparation de la luette |
| 01.15 ↔ | Biopsie du crâne | 28.2X.00 ↔ | Amygdalectomie, sans excision de végétations adénoïdes [adénoïdectomie], SAP |
| 21.5 ↔ | Résection submuqueuse du septum nasal | 28.2X.10 ↔ | Résection partielle d'amygdale, sans excision de végétations adénoïdes |
| 21.61 ↔ | Cautérisation turbinaire par diathermie ou cryochirurgie | 28.2X.11 ↔ | Amygdalectomie totale, sans excision de végétations adénoïdes |
| 21.69.00 ↔ | Autre turbinectomie, SAP | 28.2X.12 ↔ | Amygdalectomie pour abcès amygdalien |
| 21.69.10 ↔ | Turbinotomie et ablation des extrémités postérieures | 28.2X.99 ↔ | Amygdalectomie, sans excision de végétations adénoïdes, autre |
| 21.69.11 ↔ | Résection submuqueuse (turbinoplastie) | | |
| 21.69.12 ↔ | Autres opérations du cornet nasal inférieur | | |
| 21.69.99 ↔ | Autre turbinectomie, autre | | |
| 21.83.00 ↔ | Reconstruction totale du nez, SAP | | |
| 21.83.10 ↔ | Septorhinoplastie avec correction de cartilage ou d'os, avec transplant autologue local | | |
| 21.83.11 ↔ | Septorhinoplastie avec correction de cartilage ou d'os, avec transplant autologue distal ou transplant allogène ou xénogène | | |

| | | | |
|------------|---|------------|--|
| 28.3X.00 ↔ | Amygdalectomie, avec excision de végétations adénoïdes, SAP | 30.3X.12 ↔ | Laryngectomie complète, reconstruction avec greffon non vascularisé |
| 28.3X.10 ↔ | Réséction partielle d'amygdale [amygdalotomie], avec excision de végétations adénoïdes | 30.3X.13 ↔ | Laryngectomie complète, reconstruction avec lambeau pédiculé régional |
| 28.3X.11 ↔ | Amygdalectomie totale, avec excision de végétations adénoïdes | 30.3X.14 ↔ | Laryngectomie complète, reconstruction avec lambeau pédiculé distal |
| 28.3X.12 ↔ | Amygdalectomie pour abcès amygdalien, avec excision de végétations adénoïdes | 30.3X.15 ↔ | Laryngectomie complète, reconstruction avec greffon libre microvascularisé et anastomosé |
| 28.3X.99 ↔ | Amygdalectomie, avec excision de végétations adénoïdes, autre | 30.3X.16 ↔ | Laryngectomie complète, reconstruction avec greffon intestinal libre |
| 28.4 ↔ | Excision de restes amygdaliens | 30.3X.17 ↔ | Laryngectomie complète, reconstruction par anastomose œso-gastrique |
| 28.6 ↔ | Excision de végétations adénoïdes, sans amygdalectomie | 30.3X.19 ↔ | Laryngectomie complète, autre reconstruction |
| 29.33.00 ↔ | Pharyngectomie (partielle), SAP | 30.3X.99 ↔ | Laryngectomie complète, autre |
| 29.33.10 ↔ | Pharyngectomie partielle, sans reconstruction | 30.4X.00 ↔ | Laryngectomie radicale, SAP |
| 29.33.11 ↔ | Pharyngectomie partielle, reconstruction par lambeau pédiculé régional ou distal | 30.4X.10 ↔ | Laryngectomie radicale avec pharyngectomie, sans reconstruction |
| 29.33.12 ↔ | Pharyngectomie partielle, reconstruction avec greffon libre microvascularisé et anastomosé | 30.4X.11 ↔ | Laryngectomie radicale avec pharyngectomie, reconstruction avec lambeau muqueux local |
| 29.33.20 ↔ | Pharyngectomie totale, reconstruction par lambeau pédiculé régional ou distal | 30.4X.12 ↔ | Laryngectomie radicale avec pharyngectomie, reconstruction avec greffon non vascularisé |
| 29.33.21 ↔ | Pharyngectomie totale, reconstruction avec greffon libre microvascularisé et anastomosé, greffon intestinal libre ou anastomose œso-gastrique | 30.4X.13 ↔ | Laryngectomie radicale avec pharyngectomie, reconstruction avec lambeau pédiculé régional |
| 29.33.99 ↔ | Pharyngectomie (partielle), autre | 30.4X.14 ↔ | Laryngectomie radicale avec pharyngectomie, reconstruction avec lambeau pédiculé |
| 29.4X.10 ↔ | Réparation plastique du pharynx, avec lambeau muqueux local ou cutané libre | 30.4X.15 ↔ | Laryngectomie radicale avec pharyngectomie, reconstruction avec greffon libre microvascularisé et anastomosé |
| 29.4X.11 ↔ | Réparation plastique du pharynx, avec lambeau pédiculé myocutané | 30.4X.16 ↔ | Laryngectomie radicale avec pharyngectomie, reconstruction avec greffon intestinal libre |
| 29.4X.12 ↔ | Réparation plastique du pharynx, avec greffon microvascularisé et anastomosé, greffon intestinal ou anastomose œso-gastrique | 30.4X.17 ↔ | Laryngectomie radicale avec pharyngectomie, reconstruction par anastomose œso-gastrique |
| 29.4X.99 ↔ | Réparation plastique du pharynx, autre | 30.4X.19 ↔ | Laryngectomie radicale avec pharyngectomie, autre reconstruction |
| 29.59 ↔ | Réparation du pharynx, autre | 30.4X.20 ↔ | Laryngectomie radicale avec pharyngectomie et résection thyroïdienne, sans reconstruction |
| 30.01 ↔ | Marsupialisation de kyste du larynx | 30.4X.21 ↔ | Laryngectomie radicale avec pharyngectomie et résection thyroïdienne, reconstruction avec lambeau muqueux local |
| 30.09.00 ↔ | Autre excision ou destruction de lésion ou de tissu du larynx, SAP | 30.4X.22 ↔ | Laryngectomie radicale avec pharyngectomie et résection thyroïdienne, reconstruction avec greffon non vascularisé |
| 30.09.10 ↔ | Excision ou destruction de lésion ou de tissu du larynx, sans thyroïdotomie | 30.4X.23 ↔ | Laryngectomie radicale avec pharyngectomie et résection thyroïdienne, reconstruction avec lambeau pédiculé régional |
| 30.09.11 ↔ | Décortication / stripping de corde vocale, sans thyroïdotomie | 30.4X.24 ↔ | Laryngectomie radicale avec pharyngectomie et résection thyroïdienne, reconstruction avec lambeau pédiculé |
| 30.09.20 ↔ | Excision ou destruction de lésion ou de tissu du larynx par thyroïdotomie | 30.4X.25 ↔ | Laryngectomie radicale avec pharyngectomie et résection thyroïdienne, reconstruction avec greffon libre microvascularisé et anastomosé |
| 30.09.21 ↔ | Décortication / stripping de corde vocale par thyroïdotomie | 30.4X.26 ↔ | Laryngectomie radicale avec pharyngectomie et résection thyroïdienne, reconstruction avec greffon intestinal libre |
| 30.09.99 ↔ | Autre excision ou destruction de lésion ou de tissu du larynx, autre | 30.4X.27 ↔ | Laryngectomie radicale avec pharyngectomie et résection thyroïdienne, reconstruction par anastomose œso-gastrique |
| 30.1X.00 ↔ | Hémilaryngectomie, SAP | 30.4X.29 ↔ | Laryngectomie radicale avec pharyngectomie et résection thyroïdienne, autre reconstruction |
| 30.1X.10 ↔ | Hémilaryngectomie supraglottique, par voie horizontale | 30.4X.99 ↔ | Laryngectomie radicale, autre |
| 30.1X.11 ↔ | Hémilaryngectomie supraglottique, avec résection de la base de la langue | 31.1 †↔ | Trachéostomie temporaire |
| 30.1X.99 ↔ | Hémilaryngectomie, autre | 31.21 †↔ | Trachéostomie médiastinale |
| 30.21 ↔ | Épiglottectomie | 31.29 †↔ | Trachéostomie permanente, autre |
| 30.22.00 ↔ | Cordectomie, SAP | 31.3 ↔ | Autre incision du larynx et de la trachée |
| 30.22.10 ↔ | Cordectomie endolaryngée | 31.45 ↔ | Biopsie ouverte de larynx ou de la trachée |
| 30.22.11 ↔ | Cordectomie par thyroïdotomie | 31.51 ↔ | Excision locale de lésion ou de tissu de la trachée, par chirurgie ouverte |
| 30.22.99 ↔ | Cordectomie, autre | 31.61 ↔ | Suture de lacération du larynx |
| 30.29.00 ↔ | Autre laryngectomie partielle, SAP | 31.62 ↔ | Fermeture de fistule du larynx |
| 30.29.10 ↔ | Crico-hyoïdo-épiglottopexie [CHEP] | 31.63 ↔ | Révision de laryngostomie |
| 30.29.11 ↔ | Cricohyoïdopexie [CHP] | 31.64 ↔ | Réparation de fracture laryngée |
| 30.29.20 ↔ | Réséction laryngo-pharyngée partielle | | |
| 30.29.21 ↔ | Laryngectomie partielle frontale (Huet) | | |
| 30.29.22 ↔ | Laryngectomie partielle frontolatérale (Leroux-Robert) | | |
| 30.29.30 ↔ | Aryténoïdectomie | | |
| 30.29.99 ↔ | Autre laryngectomie partielle, autre | | |
| 30.3X.00 ↔ | Laryngectomie complète, SAP | | |
| 30.3X.10 ↔ | Laryngectomie complète, sans reconstruction | | |
| 30.3X.11 ↔ | Laryngectomie complète, reconstruction avec lambeau muqueux local | | |

| | | | |
|-------------|---|-------------|---|
| 31.69.10 ↔ | Laryngoplastie, SAP | 33.71.2A †↔ | Remplacement de valve(s) bronchique(s) par endoscopie, huit valves |
| 31.69.11 ↔ | Médialisation de laryngoplastie, SAP | 33.71.2B †↔ | Remplacement de valve(s) bronchique(s) par endoscopie, neuf valves |
| 31.69.12 ↔ | Médialisation de laryngoplastie, thyroplastie de type I | 33.71.2C †↔ | Remplacement de valve(s) bronchique(s) par endoscopie, dix valves ou plus |
| 31.69.14 ↔ | Médialisation de laryngoplastie, par voie externe | 33.91.20 †↔ | Dilatation bronchique, endoscopique, avec insertion ou remplacement de stent / endoprothèse [stent graft], SAP |
| 31.69.20 ↔ | Plastie d'élargissement de la glotte (endolaryngée) | 33.91.21 †↔ | Dilatation bronchique, endoscopique, avec insertion ou remplacement de stent / endoprothèse [stent graft] en plastique |
| 31.69.30 ↔ | Crico-thyroïdopexie | 33.91.22 †↔ | Dilatation bronchique, endoscopique, avec insertion ou remplacement de stent / endoprothèse [stent graft] métallique |
| 31.69.31 ↔ | Arythénoïdopexie | 33.91.23 †↔ | Dilatation bronchique, endoscopique, avec insertion ou remplacement de stent / endoprothèse [stent graft] hybride/dynamique |
| 31.69.40 ↔ | Construction / révision de néoglote | 33.91.29 †↔ | Dilatation bronchique, endoscopique, avec insertion ou remplacement de stent / endoprothèse [stent graft], autre |
| 31.69.41 ↔ | Réparation du larynx | 34.03 ↔ | Réouverture de thoracotomie |
| 31.69.42 ↔ | Réparation de corde vocale | 34.06 ↔ | Drainage de la cavité pleurale par voie thoroscopique |
| 31.69.99 ↔ | Autre réparation du larynx, autre | 34.06 ↔ | Drainage de la cavité pleurale par voie thoroscopique |
| 31.71 ↔ | Suture de lacération de la trachée | 34.1 ↔ | Incision du médiastin |
| 31.72 ↔ | Fermeture de fistule externe de la trachée | 34.20 ↔ | Biopsie de la plèvre par voie thoroscopique |
| 31.73 ↔ | Fermeture d'autre fistule de la trachée | 34.21.00 ↔ | Thoracoscopie transpleurale, SAP |
| 31.75 ↔ | Reconstruction de trachée et construction de larynx artificiel | 34.21.00 ↔ | Thoracoscopie transpleurale, SAP |
| 31.79.00 ↔ | Autre réparation ou opération plastique de la trachée, SAP | 34.21.10 ↔ | Thoracoscopie transpleurale, première intervention |
| 31.79.10 †↔ | Plastie d'élargissement d'une trachéostomie | 34.21.10 ↔ | Thoracoscopie transpleurale, première intervention |
| 31.79.11 ↔ | Réparation (par greffe) de trachée | 34.21.20 ↔ | Thoracoscopie transpleurale, réintervention |
| 31.79.12 ↔ | Trachéopexie | 34.21.20 ↔ | Thoracoscopie transpleurale, réintervention |
| 31.79.13 ↔ | Anastomose termino-terminale de la trachée (après rupture) | 34.21.99 ↔ | Thoracoscopie transpleurale, autre |
| 31.79.14 ↔ | Réséction crico-trachéale | 34.21.99 ↔ | Thoracoscopie transpleurale, autre |
| 31.79.15 ↔ | Autre réparation ou opération plastique de la trachée lors de sténose trachéale | 34.22 ↔ | Médiastinoscopie |
| 31.79.99 ↔ | Autre réparation ou opération plastique de la trachée, autre | 34.23.20 ↔ | Biopsie ouverte de la paroi thoracique |
| 31.92 ↔ | Lyse d'adhérences de trachée et de larynx | 34.26 ↔ | Biopsie du médiastin, à ciel ouvert |
| 31.96 ↔ | Insertion de tube [stent] de trachée ou de larynx | 34.3X.10 ↔ | Excision de lésion ou de tissu du médiastin |
| 31.97 ↔ | Dilatation de la trachée, par endoscopie | 34.3X.21 ↔ | Réséction de lésion ou de tissu du médiastin, sans réséction d'organe médiastinal |
| 31.98 ↔ | Autres opérations du larynx | 34.3X.22 ↔ | Réséction de lésion ou de tissu du médiastin, avec réséction du poumon ou de la paroi thoracique |
| 31.99.00 ↔ | Autres opérations de la trachée, SAP | 34.3X.23 ↔ | Réséction de lésion ou de tissu du médiastin, avec réséction partielle du péricarde |
| 31.99.99 ↔ | Autres opérations de la trachée, autre | 34.3X.24 ↔ | Réséction de lésion ou de tissu du médiastin, avec endoprothèse vasculaire |
| 32.01.13 †↔ | Excision ou destruction endoscopique de lésion ou de tissu de bronche, thermoplastie bronchique | 34.3X.25 ↔ | Réséction de lésion ou de tissu du médiastin, avec réséction pulmonaire et endoprothèse vasculaire |
| 33.71.11 †↔ | Insertion de valve(s) bronchique(s) par endoscopie, une valve | 34.3X.26 ↔ | Réséction de lésion ou de tissu du médiastin, avec réséction pulmonaire et réséction partielle du péricarde |
| 33.71.12 †↔ | Insertion de valve(s) bronchique(s) par endoscopie, deux valves | 34.3X.27 ↔ | Réséction de lésion ou de tissu du médiastin, avec réséction partielle du péricarde et endoprothèse vasculaire |
| 33.71.13 †↔ | Insertion de valve(s) bronchique(s) par endoscopie, trois valves | 34.3X.28 ↔ | Réséction de lésion ou de tissu du médiastin, avec réséction partielle du poumon et du péricarde et endoprothèse vasculaire |
| 33.71.14 †↔ | Insertion de valve(s) bronchique(s) par endoscopie, quatre valves | 34.3X.29 ↔ | Réséction de lésion ou de tissu du médiastin, autre |
| 33.71.16 †↔ | Insertion de valve(s) bronchique(s) par endoscopie, cinq valves | 34.3X.30 ↔ | Destruction de lésion ou de tissu du médiastin |
| 33.71.17 †↔ | Insertion de valve(s) bronchique(s) par endoscopie, six valves | 34.3X.99 ↔ | Excision ou destruction de lésion ou de tissu du médiastin, autre |
| 33.71.18 †↔ | Insertion de valve(s) bronchique(s) par endoscopie, sept valves | 34.4X.10 ↔ | Excision de lésion de la paroi thoracique |
| 33.71.1A †↔ | Insertion de valve(s) bronchique(s) par endoscopie, huit valves | 34.4X.21 ↔ | Réséction partielle de lésion de la paroi thoracique, sans réparation |
| 33.71.1B †↔ | Insertion de valve(s) bronchique(s) par endoscopie, neuf valves | 34.4X.22 ↔ | Réséction partielle de lésion de la paroi thoracique, avec réparation |
| 33.71.1C †↔ | Insertion de valve(s) bronchique(s) par endoscopie, dix valves ou plus | 34.4X.31 ↔ | Réséction de lésion de la paroi thoracique, réséction complète du sternum, sans réparation |
| 33.71.21 †↔ | Remplacement de valve(s) bronchique(s) par endoscopie, une valve | | |
| 33.71.22 †↔ | Remplacement de valve(s) bronchique(s) par endoscopie, deux valves | | |
| 33.71.23 †↔ | Remplacement de valve(s) bronchique(s) par endoscopie, trois valves | | |
| 33.71.24 †↔ | Remplacement de valve(s) bronchique(s) par endoscopie, quatre valves | | |
| 33.71.26 †↔ | Remplacement de valve(s) bronchique(s) par endoscopie, cinq valves | | |
| 33.71.27 †↔ | Remplacement de valve(s) bronchique(s) par endoscopie, six valves | | |
| 33.71.28 †↔ | Remplacement de valve(s) bronchique(s) par endoscopie, sept valves | | |

| | |
|--|--|
| 34.4X.32 ↔ Résection de lésion de la paroi thoracique, résection complète du sternum, avec réparation | 38.87.11 ↔ Autre occlusion chirurgicale de la veine cave inférieure |
| 34.4X.40 ↔ Destruction de lésion de la paroi thoracique | 38.87.12 ↔ Autre occlusion chirurgicale des veines iliaques commune et interne |
| 34.4X.99 ↔ Excision ou destruction de lésion de la paroi thoracique, autre | 38.87.19 ↔ Autre occlusion chirurgicale de veines abdominales profondes, autre |
| 34.6X.11 ↔ Pleurodèse chirurgicale ouverte, sans décortication | 38.87.99 ↔ Autre occlusion chirurgicale de veines abdominales, autre |
| 34.6X.12 ↔ Pleurodèse chirurgicale ouverte, avec décortication | 39.0X.00 ↔ Shunt d'artère systémique à pulmonaire, SAP |
| 34.6X.13 ↔ Pleurodèse chirurgicale ouverte, par poudrage | 39.0X.10 ↔ Anastomose entre artère sous-clavière et artère pulmonaire [Blalock-Taussig] |
| 34.6X.19 ↔ Pleurodèse chirurgicale ouverte, autre | 39.0X.11 ↔ Anastomose entre aorte et artère pulmonaire droite [Waterston-Coolley] |
| 34.6X.21 ↔ Pleurodèse sous thoracoscopie, sans décortication | 39.0X.12 ↔ Anastomose entre aorte descendante et artère pulmonaire gauche [Potts-Smith] |
| 34.6X.22 ↔ Pleurodèse sous thoracoscopie, avec décortication | 39.0X.13 ↔ Anastomose entre artère pulmonaire gauche et droite |
| 34.6X.23 ↔ Pleurodèse sous thoracoscopie, par poudrage | 39.0X.20 ↔ Shunt prothétique d'artère pulmonaire à aorte, central |
| 34.6X.29 ↔ Pleurodèse sous thoracoscopie, autre | 39.0X.21 ↔ Shunt prothétique d'artère pulmonaire à aorte, périphérique |
| 34.6X.99 ↔ Pleurodèse, autre | 39.0X.23 ↔ Cerclage [banding] de l'artère pulmonaire |
| 34.89.00 ↔ Autres opérations du diaphragme, SAP | 39.0X.24 ↔ Shunt d'artère systémique à pulmonaire, opération de Damus-Kay-Stansel |
| 34.89.10 ↔ Autres opérations du diaphragme, incision du diaphragme | 39.0X.99 ↔ Shunt d'artère systémique à pulmonaire, autre |
| 34.89.99 ↔ Autres opérations du diaphragme, autre | 39.49.30 ↔ Remplacement de conduit cardiaque |
| 34.93 ↔ Réparation de la plèvre | 39.50.00 ↔ Angioplastie ou athérectomie d'autre(s) vaisseau(x) non-coronaire(s), SAP |
| 34.99.00 ↔ Autres opérations du thorax, SAP | 39.50.10 ↔ Angioplastie ou athérectomie d'autre(s) vaisseau(x) non-coronaire(s) par ballonnet, SAP |
| 34.99.10 ↔ Prélèvement de cartilage costal pour greffe | 39.50.11 ↔ Angioplastie ou athérectomie d'autre(s) vaisseau(x) non-coronaire(s) par ballonnet simple |
| 34.99.99 ↔ Autres opérations du thorax, autre | 39.50.12 ↔ Angioplastie ou athérectomie d'autre(s) vaisseau(x) non-coronaire(s) par ballonnet à lames |
| 37.31.00 ↔ Péricardectomie, SAP | 39.50.13 ↔ Angioplastie ou athérectomie d'autre(s) vaisseau(x) non-coronaire(s) par ballonnet de cryoplastie |
| 37.31.10 ↔ Péricardectomie partielle | 39.50.14 ↔ Angioplastie ou athérectomie d'autre(s) vaisseau(x) non-coronaire(s) par ballonnet à élution médicamenteuse |
| 37.31.20 ↔ Péricardectomie totale | 39.50.15 ↔ Angioplastie ou athérectomie d'autre(s) vaisseau(x) non-coronaire(s), par lithotripsie |
| 37.31.30 ↔ Excision d'adhérences du péricarde | 39.50.19 ↔ Angioplastie ou athérectomie d'autre(s) vaisseau(x) non-coronaire(s) par autre ballonnet |
| 37.31.99 ↔ Péricardectomie, autre | 39.50.20 ↔ Angioplastie par laser à lame d'autre(s) vaisseau(x) non-coronaire(s) |
| 38.05.00 ↔ Incision d'autres vaisseaux thoraciques, SAP | 39.50.21 ↔ Angioplastie, thrombectomie d'autre(s) vaisseau(x) non-coronaire(s) |
| 38.05.10 ↔ Incision d'autres artères thoraciques | 39.50.99 ↔ Angioplastie ou athérectomie d'autre(s) vaisseau(x) non-coronaire(s), autre |
| 38.05.20 ↔ Incision de veines thoraciques, SAP | 39.52.99 ↔ Autre réparation d'anévrisme, autre |
| 38.05.21 ↔ Incision de veines thoraciques profondes | 39.59.30 ↔ Autre réparation de vaisseaux de la tête et du cou, SAP |
| 38.05.29 ↔ Incision de veines thoraciques, autre | 39.59.31 ↔ Autre réparation de vaisseaux intracrâniens |
| 38.05.99 ↔ Incision d'autres vaisseaux thoraciques, autre | 39.59.32 ↔ Autre réparation d'artère vertébrale extracrânienne |
| 38.07.00 ↔ Incision de veines abdominales, SAP | 39.59.33 ↔ Autre réparation d'artères extracrâniennes de la tête et du cou, autre |
| 38.07.10 ↔ Incision de veines abdominales profondes, SAP | 39.59.34 ↔ Autre réparation de la veine jugulaire |
| 38.07.11 ↔ Incision de la veine cave inférieure | 39.59.39 ↔ Autre réparation de vaisseaux de la tête et du cou, autre |
| 38.07.12 ↔ Incision de la veine iliaque | 39.59.40 ↔ Autre réparation de vaisseaux de membre supérieur, SAP |
| 38.07.19 ↔ Incision de veines abdominales profondes, autre | 39.59.41 ↔ Autre réparation d'artères de membre supérieur |
| 38.65.10 ↔ Autre excision d'artères thoraciques | 39.59.42 ↔ Autre réparation de la veine sous-clavière, de la veine axillaire et de la veine brachio-céphalique |
| 38.65.20 ↔ Autre excision de veines thoraciques, SAP | 39.59.48 ↔ Autre réparation d'autres veines profondes du membre supérieur |
| 38.65.21 ↔ Autre excision de la veine cave supérieure | 39.59.49 ↔ Autre réparation de vaisseaux de membre supérieur, autre |
| 38.65.22 ↔ Autre excision d'autres veines thoraciques profondes | 39.59.50 ↔ Autre réparation de vaisseaux thoraciques, SAP |
| 38.65.29 ↔ Autre excision de veines thoraciques, autre | 39.59.51 ↔ Autre réparation de l'aorte thoracique |
| 38.65.99 ↔ Autre excision de vaisseaux thoraciques, autre | 39.59.52 ↔ Autre réparation de l'artère pulmonaire |
| 38.67.00 ↔ Autre excision de veines abdominales, SAP | |
| 38.67.10 ↔ Autre excision de veines abdominales profondes, SAP | |
| 38.67.11 ↔ Autre excision de la veine cave inférieure | |
| 38.67.12 ↔ Autre excision de la veine iliaque | |
| 38.67.19 ↔ Autre excision de veines abdominales profondes, autre | |
| 38.67.99 ↔ Autre excision de veines abdominales, autre | |
| 38.7X.10 ↔ Interruption de la veine cave, par chirurgie ouverte, SAP | |
| 38.7X.11 ↔ Insertion d'un système de protection anti-embolie dans la veine cave, par chirurgie ouverte | |
| 38.7X.12 ↔ Ablation d'un système de protection anti-embolie de la veine cave, par chirurgie ouverte | |
| 38.7X.13 ↔ Ligature ou plicature de la veine cave, par chirurgie ouverte | |
| 38.7X.19 ↔ Interruption de la veine cave, par chirurgie ouverte, autre | |
| 38.7X.21 ↔ Insertion d'un système de protection anti-embolie dans la veine cave, par voie transluminale percutanée | |
| 38.84.31 ↔ Ligature du canal artériel persistant | |
| 38.87.00 ↔ Autre occlusion chirurgicale de veines abdominales, SAP | |
| 38.87.10 ↔ Autre occlusion chirurgicale de veines abdominales profondes, SAP | |

| | | | |
|------------|---|------------|--|
| 39.59.53 ↔ | Autre réparation d'artères thoraciques, autre | 39.72.1B ↔ | Embolisation sélective de vaisseaux intracrâniens par filtres [parapluie] |
| 39.59.54 ↔ | Autre réparation de la veine pulmonaire | 39.72.20 ↔ | Embolisation sélective de vaisseaux extracrâniens de la tête et du cou, SAP |
| 39.59.55 ↔ | Autre réparation de la veine cave supérieure | 39.72.24 ↔ | Embolisation sélective de vaisseaux extracrâniens de la tête et du cou, avec matériel embolisant adhésif |
| 39.59.59 ↔ | Autre réparation de vaisseaux thoraciques, autre | 39.72.25 ↔ | Embolisation sélective de vaisseaux extracrâniens de la tête et du cou par plugs |
| 39.59.60 ↔ | Autre réparation d'artères abdominales, SAP | 39.72.26 ↔ | Embolisation sélective de vaisseaux extracrâniens de la tête et du cou avec coils |
| 39.59.61 ↔ | Autre réparation de l'aorte abdominale | 39.72.27 ↔ | Embolisation sélective de vaisseaux extracrâniens de la tête et du cou avec particules |
| 39.59.62 ↔ | Autre réparation du tronc cœliaque | 39.72.28 ↔ | Embolisation sélective de vaisseaux extracrâniens de la tête et du cou avec liquides embolisants |
| 39.59.63 ↔ | Autre réparation de l'artère gastrique | 39.72.29 ↔ | Embolisation sélective de vaisseaux extracrâniens de la tête et du cou, autre |
| 39.59.64 ↔ | Autre réparation de l'artère hépatique | 39.72.2A ↔ | Embolisation sélective de vaisseaux extracrâniens de la tête et du cou avec liquides embolisants, ballonnets (détachables) |
| 39.59.65 ↔ | Autre réparation de l'artère splénique | 39.72.2B ↔ | Embolisation sélective de vaisseaux extracrâniens de la tête et du cou par filtres [parapluie] |
| 39.59.66 ↔ | Autre réparation de l'artère rénale | 39.73.00 ↔ | Implantation endovasculaire d'une endoprothèse [stent graft] dans l'aorte thoracique et thoraco-abdominale, SAP |
| 39.59.67 ↔ | Autre réparation de l'artère mésentérique | 39.73.09 ↔ | Implantation endovasculaire d'une endoprothèse [stent graft] dans l'aorte thoracique et thoraco-abdominale, autre |
| 39.59.68 ↔ | Autre réparation de l'artère iliaque | 39.73.31 ↔ | Implantation endovasculaire d'endoprothèses [stent graft] dans l'aorte thoracique, sans ouverture |
| 39.59.69 ↔ | Autre réparation d'artères abdominales, autre | 39.73.32 ↔ | Implantation endovasculaire d'endoprothèses [stent graft] dans l'aorte thoracique, avec 1 ouverture |
| 39.59.70 ↔ | Autre réparation de veines abdominales, SAP | 39.73.33 ↔ | Implantation endovasculaire d'endoprothèses [stent graft] dans l'aorte thoracique, avec 2 ouvertures |
| 39.59.71 ↔ | Autre réparation de la veine cave inférieure | 39.73.34 ↔ | Implantation endovasculaire d'endoprothèses [stent graft] dans l'aorte thoracique, avec 3 ouvertures |
| 39.59.72 ↔ | Autre réparation de la veine iliaque | 39.73.35 ↔ | Implantation endovasculaire d'endoprothèses [stent graft] dans l'aorte thoracique, avec 4 ouvertures et plus |
| 39.59.79 ↔ | Autre réparation de veines abdominales, autre | 39.73.36 ↔ | Implantation endovasculaire d'endoprothèses [stent graft] dans l'aorte thoracique, avec réparation d'une branche vasculaire par technique de greffe parallèle |
| 39.59.80 ↔ | Autre réparation de vaisseaux de membre inférieur, SAP | 39.73.37 ↔ | Implantation endovasculaire d'endoprothèses [stents grafts] dans l'aorte thoracique, avec réparation de 2 branches vasculaires et plus par technique de greffe parallèle |
| 39.59.81 ↔ | Autre réparation d'artères de membre inférieur | 39.73.41 ↔ | Implantation endovasculaire d'endoprothèses [stents grafts] dans l'aorte thoraco-abdominale, sans ouverture |
| 39.59.82 ↔ | Autre réparation de la veine fémorale | 39.73.42 ↔ | Implantation endovasculaire d'endoprothèses [stents grafts] dans l'aorte thoraco-abdominale, avec 1 ouverture |
| 39.59.83 ↔ | Autre réparation de la veine poplitée | 39.73.43 ↔ | Implantation endovasculaire d'endoprothèses [stents grafts] dans l'aorte thoraco-abdominale, avec 2 ouvertures |
| 39.59.88 ↔ | Autre réparation d'autres veines profondes du membre inférieur | 39.73.44 ↔ | Implantation endovasculaire d'endoprothèses [stents grafts] dans l'aorte thoraco-abdominale, avec 3 ouvertures |
| 39.59.89 ↔ | Autre réparation de vaisseaux de membre inférieur, autre | 39.73.45 ↔ | Implantation endovasculaire d'endoprothèses [stents grafts] dans l'aorte thoraco-abdominale, avec 4 ouvertures et plus |
| 39.59.90 ↔ | Autre réparation de vaisseau, plastie de valves veineuses | 39.73.46 ↔ | Implantation endovasculaire d'endoprothèses [stents grafts] dans l'aorte thoraco-abdominale, avec réparation d'une branche vasculaire par technique de greffe parallèle |
| 39.71.00 ↔ | Implantation endovasculaire d'une endoprothèse [stent graft] dans l'aorte abdominale, SAP | 39.73.47 ↔ | Implantation endovasculaire d'endoprothèses [stents grafts] dans l'aorte thoraco-abdominale, avec réparation de 2 branches vasculaires et plus par technique de greffe parallèle |
| 39.71.09 ↔ | Implantation endovasculaire d'une endoprothèse [stent graft] dans l'aorte abdominale, autre | 39.75.01 ↔ | Intervention vasculaire percutanée transluminale, autres vaisseaux, ablation de corps étranger par cathéter d'extraction, à panier, etc. |
| 39.71.21 ↔ | Implantation endovasculaire d'endoprothèses [stent graft] dans l'aorte abdominale, sans ouverture | | |
| 39.71.22 ↔ | Implantation endovasculaire d'endoprothèses [stent graft] dans l'aorte abdominale, avec 1 ouverture | | |
| 39.71.23 ↔ | Implantation endovasculaire d'endoprothèses [stent graft] dans l'aorte abdominale, avec 2 ouvertures | | |
| 39.71.24 ↔ | Implantation endovasculaire d'endoprothèses [stent graft] dans l'aorte abdominale, avec 3 ouvertures | | |
| 39.71.25 ↔ | Implantation endovasculaire d'endoprothèses [stent graft] dans l'aorte abdominale, avec 4 ouvertures et plus | | |
| 39.71.31 ↔ | Implantation endovasculaire d'endoprothèses [stent graft] dans l'aorte abdominale, avec réparation d'une branche vasculaire par technique de greffe parallèle | | |
| 39.71.32 ↔ | Implantation endovasculaire d'endoprothèses [stents grafts] dans l'aorte abdominale, avec réparation de deux branches vasculaires ou plus par technique de greffe parallèle | | |
| 39.72.00 ↔ | Réparation ou occlusion endovasculaire des vaisseaux de la tête et du cou, SAP | | |
| 39.72.09 ↔ | Réparation ou occlusion endovasculaire des vaisseaux de la tête et du cou, autre | | |
| 39.72.10 ↔ | Embolisation sélective de vaisseaux intracrâniens, SAP | | |
| 39.72.14 ↔ | Embolisation sélective de vaisseaux intracrâniens, avec matériel embolisant adhésif | | |
| 39.72.15 ↔ | Embolisation sélective de vaisseaux intracrâniens par plugs | | |
| 39.72.16 ↔ | Embolisation sélective de vaisseaux intracrâniens avec coils | | |
| 39.72.17 ↔ | Embolisation sélective de vaisseaux intracrâniens avec particules | | |
| 39.72.18 ↔ | Embolisation sélective de vaisseaux intracrâniens avec liquides embolisants | | |
| 39.72.19 ↔ | Embolisation sélective de vaisseaux intracrâniens, autre | | |
| 39.72.1A ↔ | Embolisation sélective de vaisseaux intracrâniens par ballonnets (détachables) embolisants | | |

| | | | |
|------------|--|------------|---|
| 39.75.10 ↔ | Intervention vasculaire transluminale percutanée, autres vaisseaux, emploi de systèmes de cathéters pour recanalisation d'obstructions totales | 39.79.56 ↔ | Embolisation sélective par filtres [parapluie], vaisseaux abdominaux et pelviens |
| 39.75.11 ↔ | Intervention vasculaire transluminale percutanée, autres vaisseaux, thrombectomie à lame rotative | 39.79.57 ↔ | Embolisation sélective par filtres [parapluie], vaisseaux du membre inférieur |
| 39.75.12 ↔ | Intervention vasculaire transluminale percutanée, autres vaisseaux, angioplastie au laser | 39.79.58 ↔ | Embolisation sélective par filtres [parapluie], vaisseaux rachidiens |
| 39.75.13 ↔ | Intervention vasculaire transluminale percutanée, autres vaisseaux, système de protection anti-embolie (vaisseaux périphériques ou viscéraux) | 39.79.59 ↔ | Embolisation sélective par filtres [parapluie], autres vaisseaux, autre |
| 39.75.14 ↔ | Intervention vasculaire transluminale percutanée, autres vaisseaux, athérectomie | 39.79.60 ↔ | Embolisation sélective par particules, autres vaisseaux, SAP |
| 39.75.15 ↔ | Intervention vasculaire transluminale percutanée, autres vaisseaux, thrombolyse sélective | 39.79.61 ↔ | Embolisation sélective par particules, vaisseaux du membre supérieur |
| 39.75.16 ↔ | Intervention vasculaire transluminale percutanée, autres vaisseaux, thrombolyse sélective, assistance échographique | 39.79.62 ↔ | Embolisation sélective par particules, aorte |
| 39.75.30 ↔ | Augmentation de la perfusion cérébrale par clampage endoaortique partiel à ballonnet | 39.79.64 ↔ | Embolisation sélective par particules, vaisseaux thoraciques |
| 39.76.50 ↔ | Thrombolyse percutanée sélective de vaisseaux extracrâniens de la tête et du cou | 39.79.65 ↔ | Embolisation sélective par particules, vaisseaux viscéraux |
| 39.76.70 ↔ | Extraction endovasculaire percutanée de corps étranger de vaisseaux extracrâniens de la tête et du cou | 39.79.66 ↔ | Embolisation sélective par particules, vaisseaux abdominaux et pelviens |
| 39.77.50 ↔ | Thrombolyse percutanée sélective de vaisseau(x) intracrânien(s) | 39.79.67 ↔ | Embolisation sélective par particules, vaisseaux du membre inférieur |
| 39.77.70 ↔ | Extraction endovasculaire percutanée de corps étranger de vaisseau(x) intracrânien(s) | 39.79.68 ↔ | Embolisation sélective par particules, vaisseaux rachidiens |
| 39.79.21 ↔ | Embolisation ou occlusion par coils, vaisseaux du membre supérieur | 39.79.69 ↔ | Embolisation sélective par particules, autres vaisseaux, autre |
| 39.79.22 ↔ | Embolisation ou occlusion par coils, aorte | 39.79.70 ↔ | Fermeture d'artères par cathéter au laser, autres vaisseaux, SAP |
| 39.79.24 ↔ | Embolisation ou occlusion par coils, vaisseaux thoraciques | 39.79.71 ↔ | Fermeture d'artères par cathéter au laser, artères du membre supérieur |
| 39.79.25 ↔ | Embolisation ou occlusion par coils, vaisseaux viscéraux | 39.79.72 ↔ | Fermeture d'artères par cathéter au laser, aorte |
| 39.79.26 ↔ | Embolisation ou occlusion par coils, vaisseaux abdominaux et pelviens | 39.79.74 ↔ | Fermeture d'artères par cathéter au laser, vaisseaux thoraciques |
| 39.79.27 ↔ | Embolisation ou occlusion par coils, vaisseaux du membre inférieur | 39.79.75 ↔ | Fermeture d'artères par cathéter au laser, vaisseaux du membre inférieur |
| 39.79.28 ↔ | Embolisation ou occlusion par coils, vaisseaux rachidiens | 39.79.76 ↔ | Fermeture d'artères par cathéter au laser, vaisseaux viscéraux |
| 39.79.29 ↔ | Embolisation ou occlusion par coils, autres vaisseaux, autre | 39.79.77 ↔ | Fermeture d'artères par cathéter au laser, vaisseaux abdominaux et pelviens |
| 39.79.40 ↔ | Embolisation sélective par ballonnets détachables, autres vaisseaux, SAP | 39.79.79 ↔ | Fermeture d'artères par cathéter au laser, autres vaisseaux, autre |
| 39.79.41 ↔ | Embolisation sélective par ballonnets détachables, vaisseaux du membre supérieur | 39.79.80 ↔ | Fermeture d'artères par cathéter à radiofréquence, autres vaisseaux, SAP |
| 39.79.42 ↔ | Embolisation sélective par ballonnets détachables, aorte | 39.79.81 ↔ | Fermeture d'artères par cathéter à radiofréquence, artères du membre supérieur |
| 39.79.44 ↔ | Embolisation sélective par ballonnets détachables, vaisseaux thoraciques | 39.79.82 ↔ | Fermeture d'artères par cathéter à radiofréquence, aorte |
| 39.79.45 ↔ | Embolisation sélective par ballonnets détachables, vaisseaux viscéraux | 39.79.84 ↔ | Fermeture d'artères par cathéter à radiofréquence, vaisseaux thoraciques |
| 39.79.46 ↔ | Embolisation sélective par ballonnets détachables, vaisseaux abdominaux et pelviens | 39.79.85 ↔ | Fermeture d'artères par cathéter à radiofréquence, vaisseaux du membre inférieur |
| 39.79.47 ↔ | Embolisation sélective par ballonnets détachables, vaisseaux rachidiens | 39.79.86 ↔ | Fermeture d'artères par cathéter à radiofréquence, vaisseaux viscéraux |
| 39.79.48 ↔ | Embolisation sélective par ballonnets détachables, vaisseaux du membre inférieur | 39.79.87 ↔ | Fermeture d'artères par cathéter à radiofréquence, vaisseaux abdominaux et pelviens |
| 39.79.49 ↔ | Embolisation sélective par ballonnets détachables, autres vaisseaux, autre | 39.79.89 ↔ | Fermeture d'artères par cathéter à radiofréquence, autres vaisseaux, autre |
| 39.79.50 ↔ | Embolisation sélective par filtres [parapluie], autres vaisseaux, SAP | 39.79.91 ↔ | Embolisation sélective, vaisseaux membre supérieur, autre |
| 39.79.51 ↔ | Embolisation sélective par filtres [parapluie], vaisseaux du membre supérieur | 39.79.92 ↔ | Embolisation sélective, aorte, autre |
| 39.79.52 ↔ | Embolisation sélective par filtres [parapluie], aorte | 39.79.94 ↔ | Embolisation sélective, vaisseaux thoraciques |
| 39.79.54 ↔ | Embolisation sélective par filtres [parapluie], vaisseaux thoraciques | 39.79.95 ↔ | Embolisation sélective, vaisseaux viscéraux, autre |
| 39.79.55 ↔ | Embolisation sélective par filtres [parapluie], vaisseaux viscéraux | 39.79.96 ↔ | Embolisation sélective, vaisseaux abdominaux et pelviens, autre |
| | | 39.79.97 ↔ | Embolisation sélective, vaisseaux du membre inférieur, autre |
| | | 39.79.98 ↔ | Embolisation sélective, vaisseaux rachidiens, autre |
| | | 39.79.A0 ↔ | Embolisation sélective par plugs, autres vaisseaux, SAP |
| | | 39.79.A1 ↔ | Embolisation sélective par plugs, vaisseaux du membre supérieur |
| | | 39.79.A2 ↔ | Embolisation sélective par plugs, aorte |

| | |
|--|---|
| 39.79.A4 ↔ Embolisation sélective par plugs, vaisseaux thoraciques | 39.99.24 ↔ Opération et unifocalisation de vaisseaux collatéraux congénitaux |
| 39.79.A5 ↔ Embolisation sélective par plugs, vaisseaux viscéraux | 39.99.30 ↔ Fermeture par cathéter du canal artériel de Botal, SAP |
| 39.79.A6 ↔ Embolisation sélective par plugs, vaisseaux abdominaux et pelviens | 39.99.31 ↔ Fermeture par cathéter du canal artériel de Botal, avec coil |
| 39.79.A7 ↔ Embolisation sélective par plugs, vaisseaux du membre inférieur | 39.99.32 ↔ Fermeture par cathéter du canal artériel de Botal, avec obturateur d'Amplatz |
| 39.79.A8 ↔ Embolisation sélective par plugs, vaisseaux rachidiens | 39.99.38 ↔ Fermeture par cathéter du canal artériel de Botal, autre |
| 39.79.A9 ↔ Embolisation sélective par plugs, autres vaisseaux, autre | 39.99.39 ↔ Opérations d'autres anomalies vasculaires congénitales |
| 39.79.B1 ↔ Embolisation sélective par liquides embolisants, vaisseaux du membre supérieur | 39.B1.09 ↔ Implantation transluminale (percutanée) de stents sans libération de substance médicamenteuse, autre |
| 39.79.B2 ↔ Embolisation sélective par liquides embolisants, aorte | 39.B1.11 ↔ Implantation transluminale (percutanée) de stents sans libération de substance médicamenteuse, vaisseaux intracrâniens |
| 39.79.B4 ↔ Embolisation sélective par liquides embolisants, vaisseaux thoraciques | 39.B1.22 ↔ Implantation transluminale (percutanée) de stents sans libération de substance médicamenteuse, artère carotide SAP |
| 39.79.B5 ↔ Embolisation sélective par liquides embolisants, vaisseaux viscéraux | 39.B1.23 ↔ Implantation transluminale (percutanée) de stents sans libération de substance médicamenteuse, artère carotide commune |
| 39.79.B6 ↔ Embolisation sélective par liquides embolisants, vaisseaux abdominaux et pelviens | 39.B1.25 ↔ Implantation transluminale (percutanée) de stents sans libération de substance médicamenteuse, artère carotide interne extracrânienne |
| 39.79.B7 ↔ Embolisation sélective par liquides embolisants, vaisseaux du membre inférieur | 39.B1.26 ↔ Implantation transluminale (percutanée) de stents sans libération de substance médicamenteuse, artère carotide interne extracrânienne avec artère carotide commune |
| 39.79.B8 ↔ Embolisation sélective par liquides embolisants, vaisseaux rachidiens | 39.B1.27 ↔ Implantation transluminale (percutanée) de stents sans libération de substance médicamenteuse, artère carotide externe |
| 39.79.C1 ↔ Embolisation sélective avec matériel embolisant adhésif, vaisseaux du membre supérieur | 39.B1.28 ↔ Implantation transluminale (percutanée) de stents sans libération de substance médicamenteuse, artère vertébrale extracrânienne |
| 39.79.C2 ↔ Embolisation sélective avec matériel embolisant adhésif, aorte | 39.B1.31 ↔ Implantation transluminale (percutanée) de stents sans libération de substance médicamenteuse, vaisseaux de l'épaule et du bras |
| 39.79.C4 ↔ Embolisation sélective avec matériel embolisant adhésif, vaisseaux thoraciques | 39.B1.51 ↔ Implantation transluminale (percutanée) de stents sans libération de substance médicamenteuse, vaisseaux de l'avant-bras |
| 39.79.C5 ↔ Embolisation sélective avec matériel embolisant adhésif, vaisseaux viscéraux | 39.B1.71 ↔ Implantation transluminale (percutanée) de stents sans libération de substance médicamenteuse, aorte |
| 39.79.C6 ↔ Embolisation sélective avec matériel embolisant adhésif, vaisseaux abdominaux et pelviens | 39.B1.74 ↔ Implantation transluminale (percutanée) de stents sans libération de substance médicamenteuse, isthme aortique |
| 39.79.C7 ↔ Embolisation sélective avec matériel embolisant adhésif, vaisseaux du membre inférieur | 39.B1.81 ↔ Implantation transluminale (percutanée) de stents sans libération de substance médicamenteuse, autres vaisseaux thoraciques |
| 39.79.C8 ↔ Embolisation sélective avec matériel embolisant adhésif, vaisseaux rachidiens | 39.B1.A4 ↔ Implantation transluminale (percutanée) de stents sans libération de substance médicamenteuse, artère pulmonaire |
| 39.7A.22 ↔ Implantation endovasculaire d'endoprothèses [stents grafts] dans l'artère du bassin, avec réparation d'une branche vasculaire par technique de greffe parallèle | 39.B1.C1 ↔ Implantation transluminale (percutanée) de stents sans libération de substance médicamenteuse, autres artères abdominales et pelviennes |
| 39.7A.31 ↔ Implantation endovasculaire d'endoprothèses [stents grafts] dans la veine cave | 39.B1.C3 ↔ Implantation transluminale (percutanée) de stents sans libération de substance médicamenteuse, artère iliaque |
| 39.7A.32 ↔ Implantation endovasculaire d'endoprothèses [stents grafts] dans la veine porte | 39.B1.D1 ↔ Implantation transluminale (percutanée) de stents sans libération de substance médicamenteuse, vaisseaux viscéraux |
| 39.7A.41 ↔ Implantation endovasculaire d'endoprothèses [stents grafts] dans des vaisseaux rénaux | 39.B1.G1 ↔ Implantation transluminale (percutanée) de stents sans libération de substance médicamenteuse, artères de la cuisse |
| 39.8X.10 ↔ Exploration du corps carotidien et d'autres corps vasculaires | 39.B1.H1 ↔ Implantation transluminale (percutanée) de stents sans libération de substance médicamenteuse, vaisseaux de la jambe |
| 39.8X.11 ↔ Excision du corps carotidien et d'autres corps vasculaires | 39.B1.J3 ↔ Implantation transluminale (percutanée) de stents sans libération de substance médicamenteuse, veine pulmonaire |
| 39.8X.21 ↔ Révision sans remplacement de générateur d'impulsions pour activation du baroréflexe | |
| 39.8X.22 ↔ Ablation de générateur d'impulsions pour activation du baroréflexe | |
| 39.8X.31 ↔ Révision sans remplacement d'électrode(s) pour activation du baroréflexe | |
| 39.8X.32 ↔ Ablation d'électrode(s) pour activation du baroréflexe | |
| 39.8X.99 ↔ Opération du corps carotidien, du sinus carotidien et d'autres corps vasculaires, autre | |
| 39.99.10 ↔ Aortopexie | |
| 39.99.20 ↔ Opérations d'anomalies vasculaires congénitales, SAP | |
| 39.99.22 ↔ Opérations d'anomalie congénitale de l'artère ou de la veine pulmonaire ou d'une artère sous-clavière droite rétro-œsophagienne [arteria lusoria] | |
| 39.99.23 ↔ Opérations d'anomalies congénitales de la veine cave | |

| | | | |
|------------|--|------------|---|
| 39.B1.J7 ↔ | Implantation transluminale (percutanée) de stents sans libération de substance médicamenteuse, veine cave | 39.B2.J3 ↔ | Implantation transluminale (percutanée) de stents avec libération de substance médicamenteuse, veine pulmonaire |
| 39.B1.JB ↔ | Implantation transluminale (percutanée) de stents sans libération de substance médicamenteuse, autres veines abdominales et pelviennes | 39.B2.J7 ↔ | Implantation transluminale (percutanée) de stents avec libération de substance médicamenteuse, veine cave |
| 39.B1.JF ↔ | Implantation transluminale (percutanée) de stents sans libération de substance médicamenteuse, veines de la cuisse | 39.B2.JB ↔ | Implantation transluminale (percutanée) de stents avec libération de substance médicamenteuse, autres veines abdominales et pelviennes |
| 39.B1.JI ↔ | Implantation transluminale (percutanée) de stents sans libération de substance médicamenteuse, veine porte | 39.B2.JF ↔ | Implantation transluminale (percutanée) de stents avec libération de substance médicamenteuse, veines de la cuisse |
| 39.B1.L1 ↔ | Implantation transluminale (percutanée) de stents sans libération de substance médicamenteuse, vaisseaux rachidiens | 39.B2.JI ↔ | Implantation transluminale (percutanée) de stents avec libération de substance médicamenteuse, veine porte |
| 39.B2.09 ↔ | Implantation transluminale (percutanée) de stents avec libération de substance médicamenteuse, autre | 39.B2.L1 ↔ | Implantation transluminale (percutanée) de stents avec libération de substance médicamenteuse, vaisseaux rachidiens |
| 39.B2.11 ↔ | Implantation transluminale (percutanée) de stents avec libération de substance médicamenteuse, vaisseaux intracrâniens | 39.B3.09 ↔ | Implantation transluminale (percutanée) de stents couverts sans libération de substance médicamenteuse, autre |
| 39.B2.22 ↔ | Implantation transluminale (percutanée) de stents avec libération de substance médicamenteuse, artère carotide SAP | 39.B3.11 ↔ | Implantation transluminale (percutanée) de stents couverts sans libération de substance médicamenteuse, vaisseaux intracrâniens |
| 39.B2.23 ↔ | Implantation transluminale (percutanée) de stents avec libération de substance médicamenteuse, artère carotide commune | 39.B3.22 ↔ | Implantation transluminale (percutanée) de stents couverts sans libération de substance médicamenteuse, artère carotide SAP |
| 39.B2.25 ↔ | Implantation transluminale (percutanée) de stents avec libération de substance médicamenteuse, artère carotide interne extracrânienne | 39.B3.23 ↔ | Implantation transluminale (percutanée) de stents couverts sans libération de substance médicamenteuse, artère carotide commune |
| 39.B2.26 ↔ | Implantation transluminale (percutanée) de stents avec libération de substance médicamenteuse, artère carotide interne extracrânienne avec artère carotide commune | 39.B3.25 ↔ | Implantation transluminale (percutanée) de stents couverts sans libération de substance médicamenteuse, artère carotide interne extracrânienne |
| 39.B2.27 ↔ | Implantation transluminale (percutanée) de stents avec libération de substance médicamenteuse, artère carotide externe | 39.B3.26 ↔ | Implantation transluminale (percutanée) de stents couverts sans libération de substance médicamenteuse, artère carotide interne extracrânienne avec artère carotide commune |
| 39.B2.28 ↔ | Implantation transluminale (percutanée) de stents avec libération de substance médicamenteuse, artère vertébrale extracrânienne | 39.B3.27 ↔ | Implantation transluminale (percutanée) de stents couverts sans libération de substance médicamenteuse, artère carotide externe |
| 39.B2.31 ↔ | Implantation transluminale (percutanée) de stents avec libération de substance médicamenteuse, vaisseaux de l'épaule et du bras | 39.B3.28 ↔ | Implantation transluminale (percutanée) de stents couverts sans libération de substance médicamenteuse, artère vertébrale extracrânienne |
| 39.B2.51 ↔ | Implantation transluminale (percutanée) de stents avec libération de substance médicamenteuse, vaisseaux de l'avant-bras | 39.B3.31 ↔ | Implantation transluminale (percutanée) de stents couverts sans libération de substance médicamenteuse, vaisseaux de l'épaule et du bras |
| 39.B2.71 ↔ | Implantation transluminale (percutanée) de stents avec libération de substance médicamenteuse, aorte | 39.B3.51 ↔ | Implantation transluminale (percutanée) de stents couverts sans libération de substance médicamenteuse, vaisseaux de l'avant-bras |
| 39.B2.74 ↔ | Implantation transluminale (percutanée) de stents avec libération de substance médicamenteuse, isthme aortique | 39.B3.81 ↔ | Implantation transluminale (percutanée) de stents couverts par voie transluminale percutanée sans libération de substance médicamenteuse, autres vaisseaux thoraciques |
| 39.B2.81 ↔ | Implantation transluminale (percutanée) de stents avec libération de substance médicamenteuse, autres vaisseaux thoraciques | 39.B3.C1 ↔ | Implantation transluminale (percutanée) de stents couverts sans libération de substance médicamenteuse, autres artères abdominales et pelviennes |
| 39.B2.A4 ↔ | Implantation transluminale (percutanée) de stents avec libération de substance médicamenteuse, artère pulmonaire | 39.B3.C3 ↔ | Implantation transluminale (percutanée) de stents couverts sans libération de substance médicamenteuse, artère iliaque |
| 39.B2.C1 ↔ | Implantation transluminale (percutanée) de stents avec libération de substance médicamenteuse, autres artères abdominales et pelviennes | 39.B3.D1 ↔ | Implantation transluminale (percutanée) de stents couverts sans libération de substance médicamenteuse, vaisseaux viscéraux |
| 39.B2.C3 ↔ | Implantation transluminale (percutanée) de stents avec libération de substance médicamenteuse, artère iliaque | 39.B3.G1 ↔ | Implantation transluminale (percutanée) de stents couverts sans libération de substance médicamenteuse, artères de la cuisse |
| 39.B2.D1 ↔ | Implantation transluminale (percutanée) de stents avec libération de substance médicamenteuse, vaisseaux viscéraux | 39.B3.H1 ↔ | Implantation transluminale (percutanée) de stents couverts sans libération de substance médicamenteuse, vaisseaux de la jambe |
| 39.B2.G1 ↔ | Implantation transluminale (percutanée) de stents avec libération de substance médicamenteuse, artères de la cuisse | | |
| 39.B2.H1 ↔ | Implantation transluminale (percutanée) de stents avec libération de substance médicamenteuse, vaisseaux de la jambe | | |

| | | | |
|------------|---|------------|--|
| 39.B3.J7 ↔ | Implantation transluminale (percutanée) de stents couverts sans libération de substance médicamenteuse, veine cave | 39.B4.JB ↔ | Implantation transluminale (percutanée) de stents couverts avec libération de substance médicamenteuse, autres veines abdominales et pelviennes |
| 39.B3.JB ↔ | Implantation transluminale (percutanée) de stents couverts sans libération de substance médicamenteuse, autres veines abdominales et pelviennes | 39.B4.JF ↔ | Implantation transluminale (percutanée) de stents couverts avec libération de substance médicamenteuse, veines de la cuisse |
| 39.B3.JF ↔ | Implantation transluminale (percutanée) de stents couverts sans libération de substance médicamenteuse, veines de la cuisse | 39.B4.JI ↔ | Implantation transluminale (percutanée) de stents couverts avec libération de substance médicamenteuse, veine porte |
| 39.B3.JI ↔ | Implantation transluminale (percutanée) de stents couverts sans libération de substance médicamenteuse, veine porte | 39.B4.L1 ↔ | Implantation transluminale (percutanée) de stents couverts avec libération de substance médicamenteuse, vaisseaux rachidiens |
| 39.B3.L1 ↔ | Implantation transluminale (percutanée) de stents couverts sans libération de substance médicamenteuse, vaisseaux rachidiens | 39.B5.09 ↔ | Implantation transluminale (percutanée) de stents Cheatham-Platinum non couverts, autre |
| 39.B4.09 ↔ | Implantation transluminale (percutanée) de stents couverts avec libération de substance médicamenteuse, autre | 39.B5.11 ↔ | Implantation transluminale (percutanée) de stents Cheatham-Platinum non couverts, vaisseaux intracrâniens |
| 39.B4.11 ↔ | Implantation transluminale (percutanée) de stents couverts avec libération de substance médicamenteuse, vaisseaux intracrâniens | 39.B5.22 ↔ | Implantation transluminale (percutanée) de stents Cheatham-Platinum non couverts, artère carotide SAP |
| 39.B4.22 ↔ | Implantation transluminale (percutanée) de stents couverts avec libération de substance médicamenteuse, artère carotide SAP | 39.B5.23 ↔ | Implantation transluminale (percutanée) de stents Cheatham-Platinum non couverts, artère carotide commune |
| 39.B4.23 ↔ | Implantation transluminale (percutanée) de stents couverts avec libération de substance médicamenteuse, artère carotide commune | 39.B5.25 ↔ | Implantation transluminale (percutanée) de stents Cheatham-Platinum non couverts, artère carotide interne extracrânienne |
| 39.B4.25 ↔ | Implantation transluminale (percutanée) de stents couverts avec libération de substance médicamenteuse, artère carotide interne extracrânienne | 39.B5.26 ↔ | Implantation transluminale (percutanée) de stents Cheatham-Platinum non couverts, artère carotide interne extracrânienne avec artère carotide commune |
| 39.B4.26 ↔ | Implantation transluminale (percutanée) de stents couverts avec libération de substance médicamenteuse, artère carotide interne extracrânienne avec artère carotide commune | 39.B5.27 ↔ | Implantation transluminale (percutanée) de stents Cheatham-Platinum non couverts, artère carotide externe |
| 39.B4.27 ↔ | Implantation transluminale (percutanée) de stents couverts avec libération de substance médicamenteuse, artère carotide externe | 39.B5.31 ↔ | Implantation transluminale (percutanée) de stents Cheatham-Platinum non couverts avec libération de substance médicamenteuse, vaisseaux de l'épaule et du bras |
| 39.B4.28 ↔ | Implantation transluminale (percutanée) de stents couverts avec libération de substance médicamenteuse, artère vertébrale extracrânienne | 39.B5.51 ↔ | Implantation transluminale (percutanée) de stents Cheatham-Platinum non couverts avec libération de substance médicamenteuse, vaisseaux de l'avant-bras |
| 39.B4.31 ↔ | Implantation transluminale (percutanée) de stents couverts avec libération de substance médicamenteuse, vaisseaux de l'épaule et du bras | 39.B5.71 ↔ | Implantation transluminale (percutanée) de stents Cheatham-Platinum non couverts, aorte |
| 39.B4.51 ↔ | Implantation transluminale (percutanée) de stents couverts avec libération de substance médicamenteuse, vaisseaux de l'avant-bras | 39.B5.74 ↔ | Implantation transluminale (percutanée) de stents Cheatham-Platinum non couverts, isthme aortique |
| 39.B4.81 ↔ | Implantation transluminale (percutanée) de stents couverts avec libération de substance médicamenteuse, autres vaisseaux thoraciques | 39.B5.81 ↔ | Implantation transluminale (percutanée) de stents Cheatham-Platinum non couverts, autres vaisseaux thoraciques |
| 39.B4.C1 ↔ | Implantation transluminale (percutanée) de stents couverts avec libération de substance médicamenteuse, autres artères abdominales et pelviennes | 39.B5.C1 ↔ | Implantation transluminale (percutanée) de stents Cheatham-Platinum non couverts, autres artères abdominales et pelviennes |
| 39.B4.C3 ↔ | Implantation transluminale (percutanée) de stents couverts avec libération de substance médicamenteuse, artère iliaque | 39.B5.C3 ↔ | Implantation transluminale (percutanée) de stents Cheatham-Platinum non couverts, artère iliaque |
| 39.B4.D1 ↔ | Implantation transluminale (percutanée) de stents couverts avec libération de substance médicamenteuse, vaisseaux viscéraux | 39.B5.D1 ↔ | Implantation transluminale (percutanée) de stents Cheatham-Platinum non couverts, vaisseaux viscéraux |
| 39.B4.G1 ↔ | Implantation transluminale (percutanée) de stents couverts avec libération de substance médicamenteuse, artères de la cuisse | 39.B5.G1 ↔ | Implantation transluminale (percutanée) de stents Cheatham-Platinum non couverts, artères de la cuisse |
| 39.B4.H1 ↔ | Implantation transluminale (percutanée) de stents couverts avec libération de substance médicamenteuse, vaisseaux de la jambe | 39.B5.H1 ↔ | Implantation transluminale (percutanée) de stents Cheatham-Platinum non couverts, vaisseaux de la jambe |
| 39.B4.J7 ↔ | Implantation transluminale (percutanée) de stents couverts avec libération de substance médicamenteuse, veine cave | 39.B5.J7 ↔ | Implantation transluminale (percutanée) de stents Cheatham-Platinum non couverts, veine cave |
| | | 39.B5.JB ↔ | Implantation transluminale (percutanée) de stents Cheatham-Platinum non couverts, autres veines abdominales et pelviennes |
| | | 39.B5.JF ↔ | Implantation transluminale (percutanée) de stents Cheatham-Platinum non couverts, veines de la cuisse |

| | | | |
|------------|--|------------|---|
| 39.B5.JI ↔ | Implantation transluminale (percutanée) de stents Cheatham-Platinum non couverts, veine porte | 39.B7.25 ↔ | Implantation transluminale (percutanée) de stents à grand lumen non couverts, artère carotide interne extracrânienne |
| 39.B5.L1 ↔ | Implantation transluminale (percutanée) de stents Cheatham-Platinum non couverts, vaisseaux rachidiens | 39.B7.26 ↔ | Implantation transluminale (percutanée) de stents à grand lumen non couverts, artère carotide interne extracrânienne avec artère carotide commune |
| 39.B6.09 ↔ | Implantation transluminale (percutanée) de stents Cheatham-Platinum couverts, autre | 39.B7.27 ↔ | Implantation transluminale (percutanée) de stents à grand lumen non couverts, artère carotide externe |
| 39.B6.11 ↔ | Implantation transluminale (percutanée) de stents Cheatham-Platinum couverts, vaisseaux intracrâniens | 39.B7.28 ↔ | Implantation transluminale (percutanée) de stents à grand lumen non couverts, artère vertébrale extracrânienne |
| 39.B6.22 ↔ | Implantation transluminale (percutanée) de stents Cheatham-Platinum couverts, artère carotide SAP | 39.B7.31 ↔ | Implantation transluminale (percutanée) de stents à grand lumen non couverts, vaisseaux de l'épaule et du bras |
| 39.B6.23 ↔ | Implantation transluminale (percutanée) de stents Cheatham-Platinum couverts, artère carotide commune | 39.B7.51 ↔ | Implantation transluminale (percutanée) de stents à grand lumen non couverts, vaisseaux de l'avant-bras |
| 39.B6.25 ↔ | Implantation transluminale (percutanée) de stents Cheatham-Platinum couverts, artère carotide interne extracrânienne | 39.B7.71 ↔ | Implantation transluminale (percutanée) de stents à grand lumen non couverts, aorte |
| 39.B6.26 ↔ | Implantation transluminale (percutanée) de stents Cheatham-Platinum couverts, artère carotide interne extracrânienne avec artère carotide commune | 39.B7.74 ↔ | Implantation transluminale (percutanée) de stents à grand lumen non couverts, isthme aortique |
| 39.B6.27 ↔ | Implantation transluminale (percutanée) de stents Cheatham-Platinum couverts, artère carotide externe | 39.B7.81 ↔ | Implantation transluminale (percutanée) de stents à grand lumen non couverts, autres vaisseaux thoraciques |
| 39.B6.31 ↔ | Implantation transluminale (percutanée) de stents Cheatham-Platinum couverts avec libération de substance médicamenteuse, vaisseaux de l'épaule et du bras | 39.B7.A4 ↔ | Implantation transluminale (percutanée) de stents à grand lumen non couverts, artère pulmonaire |
| 39.B6.51 ↔ | Implantation transluminale (percutanée) de stents Cheatham-Platinum couverts avec libération de substance médicamenteuse, vaisseaux de l'avant-bras | 39.B7.C1 ↔ | Implantation transluminale (percutanée) de stents à grand lumen non couverts, autres artères abdominales et pelviennes |
| 39.B6.71 ↔ | Implantation transluminale (percutanée) de stents Cheatham-Platinum couverts, aorte | 39.B7.C3 ↔ | Implantation transluminale (percutanée) de stents à grand lumen non couverts, artère iliaque |
| 39.B6.74 ↔ | Implantation transluminale (percutanée) de stents Cheatham-Platinum couverts, isthme aortique | 39.B7.D1 ↔ | Implantation transluminale (percutanée) de stents à grand lumen non couverts, vaisseaux viscéraux |
| 39.B6.81 ↔ | Implantation transluminale (percutanée) de stents Cheatham-Platinum couverts, autres vaisseaux thoraciques | 39.B7.G1 ↔ | Implantation transluminale (percutanée) de stents à grand lumen non couverts, artères de la cuisse |
| 39.B6.C1 ↔ | Implantation transluminale (percutanée) de stents Cheatham-Platinum couverts, autres artères abdominales et pelviennes | 39.B7.H1 ↔ | Implantation transluminale (percutanée) de stents à grand lumen non couverts, vaisseaux de la jambe |
| 39.B6.C3 ↔ | Implantation transluminale (percutanée) de stents Cheatham-Platinum couverts, artère iliaque | 39.B7.J3 ↔ | Implantation transluminale (percutanée) de stents à grand lumen non couverts, veine pulmonaire |
| 39.B6.D1 ↔ | Implantation transluminale (percutanée) de stents Cheatham-Platinum couverts, vaisseaux viscéraux | 39.B7.J7 ↔ | Implantation transluminale (percutanée) de stents à grand lumen non couverts, veine cave |
| 39.B6.G1 ↔ | Implantation transluminale (percutanée) de stents Cheatham-Platinum couverts, artères de la cuisse | 39.B7.JB ↔ | Implantation transluminale (percutanée) de stents à grand lumen non couverts, autres veines abdominales et pelviennes |
| 39.B6.H1 ↔ | Implantation transluminale (percutanée) de stents Cheatham-Platinum couverts, vaisseaux de la jambe | 39.B7.JF ↔ | Implantation transluminale (percutanée) de stents à grand lumen non couverts, veines de la cuisse |
| 39.B6.J7 ↔ | Implantation transluminale (percutanée) de stents Cheatham-Platinum couverts, veine cave | 39.B7.JI ↔ | Implantation transluminale (percutanée) de stents à grand lumen non couverts, veine porte |
| 39.B6.JB ↔ | Implantation transluminale (percutanée) de stents Cheatham-Platinum couverts, autres veines abdominales et pelviennes | 39.B7.L1 ↔ | Implantation transluminale (percutanée) de stents à grand lumen non couverts, vaisseaux rachidiens |
| 39.B6.JF ↔ | Implantation transluminale (percutanée) de stents Cheatham-Platinum couverts, veines de la cuisse | 39.B8.09 ↔ | Implantation transluminale (percutanée) de stents à grand lumen couverts, autre |
| 39.B6.JI ↔ | Implantation transluminale (percutanée) de stents Cheatham-Platinum couverts, veine porte | 39.B8.11 ↔ | Implantation transluminale (percutanée) de stents à grand lumen couverts, vaisseaux intracrâniens |
| 39.B6.L1 ↔ | Implantation transluminale (percutanée) de stents Cheatham-Platinum couverts, vaisseaux rachidiens | 39.B8.22 ↔ | Implantation transluminale (percutanée) de stents à grand lumen couverts, artère carotide SAP |
| 39.B7.09 ↔ | Implantation transluminale (percutanée) de stents à grand lumen non couverts, autre | 39.B8.23 ↔ | Implantation transluminale (percutanée) de stents à grand lumen couverts, artère carotide commune |
| 39.B7.11 ↔ | Implantation transluminale (percutanée) de stents à grand lumen non couverts, vaisseaux intracrâniens | 39.B8.25 ↔ | Implantation transluminale (percutanée) de stents à grand lumen couverts, artère carotide interne extracrânienne |
| 39.B7.22 ↔ | Implantation transluminale (percutanée) de stents à grand lumen non couverts, artère carotide SAP | 39.B8.26 ↔ | Implantation transluminale (percutanée) de stents à grand lumen couverts, artère carotide interne extracrânienne avec artère carotide commune |
| 39.B7.23 ↔ | Implantation transluminale (percutanée) de stents à grand lumen non couverts, artère carotide commune | 39.B8.27 ↔ | Implantation transluminale (percutanée) de stents à grand lumen couverts, artère carotide externe |
| | | 39.B8.28 ↔ | Implantation transluminale (percutanée) de stents à grand lumen couverts, artère vertébrale extracrânienne |
| | | 39.B8.31 ↔ | Implantation transluminale (percutanée) de stents à grand lumen couverts, vaisseaux de l'épaule et du bras |

| | | | |
|------------|--|------------|--|
| 39.B8.51 ↔ | Implantation transluminale (percutanée) de stents à grand lumen couverts, vaisseaux de l'avant-bras | 39.BG.G1 ↔ | Implantation transluminale (percutanée) de stents en nitinol à maillage monobrin, artères de la cuisse |
| 39.B8.71 ↔ | Implantation transluminale (percutanée) de stents à grand lumen couverts, aorte | 39.BG.H1 ↔ | Implantation transluminale (percutanée) de stents en nitinol à maillage monobrin, vaisseaux de la jambe |
| 39.B8.74 ↔ | Implantation transluminale (percutanée) de stents à grand lumen couverts, isthme aortique | 39.BH.09 ↔ | Implantation transluminale (percutanée) de stents pour modulation du flux lors d'anévrismes, autre |
| 39.B8.81 ↔ | Implantation transluminale (percutanée) de stents à grand lumen couverts, autres vaisseaux thoraciques | 39.BH.11 ↔ | Implantation transluminale (percutanée) de stents pour modulation du flux lors d'anévrismes, vaisseaux intracrâniens |
| 39.B8.A4 ↔ | Implantation transluminale (percutanée) de stents à grand lumen couverts, artère pulmonaire | 39.BH.22 ↔ | Implantation transluminale (percutanée) de stents pour modulation du flux lors d'anévrismes, artère carotide SAP |
| 39.B8.C1 ↔ | Implantation transluminale (percutanée) de stents à grand lumen couverts, autres artères abdominales et pelviennes | 39.BH.23 ↔ | Implantation transluminale (percutanée) de stents pour modulation du flux lors d'anévrismes, artère carotide commune |
| 39.B8.C3 ↔ | Implantation transluminale (percutanée) de stents à grand lumen couverts, artère iliaque | 39.BH.25 ↔ | Implantation transluminale (percutanée) de stents pour modulation du flux lors d'anévrismes, artère carotide interne extracrânienne |
| 39.B8.D1 ↔ | Implantation transluminale (percutanée) de stents à grand lumen couverts, vaisseaux viscéraux | 39.BH.26 ↔ | Implantation transluminale (percutanée) de stents pour modulation du flux lors d'anévrismes, artère carotide interne extracrânienne avec artère carotide commune |
| 39.B8.G1 ↔ | Implantation transluminale (percutanée) de stents à grand lumen couverts, artères de la cuisse | 39.BH.27 ↔ | Implantation transluminale (percutanée) de stents pour modulation du flux lors d'anévrismes, artère carotide externe |
| 39.B8.H1 ↔ | Implantation transluminale (percutanée) de stents à grand lumen couverts, vaisseaux de la jambe | 39.BH.28 ↔ | Implantation transluminale (percutanée) de stents pour modulation du flux lors d'anévrismes, artère vertébrale extracrânienne |
| 39.B8.J3 ↔ | Implantation transluminale (percutanée) de stents à grand lumen couverts, veine pulmonaire | 39.BH.31 ↔ | Implantation transluminale (percutanée) de stents pour modulation du flux lors d'anévrismes, vaisseaux de l'épaule et du bras |
| 39.B8.J7 ↔ | Implantation transluminale (percutanée) de stents à grand lumen couverts, veine cave | 39.BH.51 ↔ | Implantation transluminale (percutanée) de stents pour modulation du flux lors d'anévrismes, vaisseaux de l'avant-bras |
| 39.B8.JB ↔ | Implantation transluminale (percutanée) de stents à grand lumen couverts, autres veines abdominales et pelviennes | 39.BH.71 ↔ | Implantation transluminale (percutanée) de stents pour modulation du flux lors d'anévrismes, aorte |
| 39.B8.JF ↔ | Implantation transluminale (percutanée) de stents à grand lumen couverts, veines de la cuisse | 39.BH.74 ↔ | Implantation transluminale (percutanée) de stents pour modulation du flux lors d'anévrismes, isthme de l'aorte |
| 39.B8.JI ↔ | Implantation transluminale (percutanée) de stents à grand lumen couverts, veine porte | 39.BH.81 ↔ | Implantation transluminale (percutanée) de stents pour modulation du flux lors d'anévrismes, autres vaisseaux thoraciques |
| 39.B8.L1 ↔ | Implantation transluminale (percutanée) de stents à grand lumen couverts, vaisseaux rachidiens | 39.BH.C1 ↔ | Implantation transluminale (percutanée) de stents pour modulation du flux lors d'anévrismes, autres artères abdominales et pelviennes |
| 39.BA.09 ↔ | Implantation transluminale (percutanée) de stents à potentiel de croissance non couverts, autre | 39.BH.C3 ↔ | Implantation transluminale (percutanée) de stents pour modulation du flux lors d'anévrismes, artère iliaque |
| 39.BA.A4 ↔ | Implantation transluminale (percutanée) de stents à potentiel de croissance non couverts, artère pulmonaire | 39.BH.D1 ↔ | Implantation transluminale (percutanée) de stents pour modulation du flux lors d'anévrismes, vaisseaux viscéraux |
| 39.BA.J3 ↔ | Implantation transluminale (percutanée) de stents à potentiel de croissance non couverts, veine pulmonaire | 39.BH.G1 ↔ | Implantation transluminale (percutanée) de stents pour modulation du flux lors d'anévrismes, artères de la cuisse |
| 39.BB.09 ↔ | Implantation transluminale (percutanée) de stents à potentiel de croissance couverts, autre | 39.BH.H1 ↔ | Implantation transluminale (percutanée) de stents pour modulation du flux lors d'anévrismes, vaisseaux de la jambe |
| 39.BB.A4 ↔ | Implantation transluminale (percutanée) de stents à potentiel de croissance couverts, artère pulmonaire | 39.BH.J7 ↔ | Implantation transluminale (percutanée) de stents pour modulation du flux lors d'anévrismes, veine cave |
| 39.BB.J3 ↔ | Implantation transluminale (percutanée) de stents à potentiel de croissance couverts, veine pulmonaire | 39.BH.JB ↔ | Implantation transluminale (percutanée) de stents pour modulation du flux lors d'anévrismes, autres veines abdominales et pelviennes |
| 39.BE ↔ | Implantation transluminale (percutanée) d'un stent auto-expansible de bifurcation, intracrânienne | 39.BH.JF ↔ | Implantation transluminale (percutanée) de stents pour modulation du flux lors d'anévrismes, veines de la cuisse |
| 39.BF.09 ↔ | Implantation transluminale (percutanée) de micro-stents auto-expansibles, autre | 39.BH.JI ↔ | Implantation transluminale (percutanée) de stents pour modulation du flux lors d'anévrismes, veine porte |
| 39.BF.11 ↔ | Implantation transluminale (percutanée) de micro-stents auto-expansibles, vaisseaux intracrâniens | | |
| 39.BF.51 ↔ | Implantation transluminale (percutanée) de micro-stents auto-expansibles, vaisseaux de l'avant-bras | | |
| 39.BF.H1 ↔ | Implantation transluminale (percutanée) de micro-stents auto-expansibles, vaisseaux de la jambe | | |
| 39.BG.09 ↔ | Implantation transluminale (percutanée) de stents en nitinol à maillage monobrin, autre | | |
| 39.BG.31 ↔ | Implantation transluminale (percutanée) de stents en nitinol à maillage monobrin, vaisseaux de l'épaule et du bras | | |
| 39.BG.81 ↔ | Implantation transluminale (percutanée) de stents en nitinol à maillage monobrin, autres vaisseaux thoraciques | | |
| 39.BG.C1 ↔ | Implantation transluminale (percutanée) de stents en nitinol à maillage monobrin, autres artères abdominales et pelviennes | | |
| 39.BG.C3 ↔ | Implantation transluminale (percutanée) de stents en nitinol à maillage monobrin, artère iliaque | | |

| | | | |
|------------|---|------------|--|
| 39.BH.L1 ↔ | Implantation transluminale (percutanée) de stents pour modulation du flux lors d'anévrismes, vaisseaux rachidiens | 40.3X.19 ↔ | Lymphadénectomie régionale, indépendante d'autre intervention, autre |
| 40.11.10 ↔ | Biopsie ouverte (par incision) de ganglion lymphatique médiastinal, para-aortique, iliaque ou pelvien | 40.3X.21 ↔ | Lymphadénectomie régionale dans le cadre d'une autre intervention, région cervicale |
| 40.11.11 ↔ | Biopsie ouverte (par incision) de ganglion lymphatique cervical, supraclaviculaire, axillaire ou inguinal | 40.3X.22 ↔ | Lymphadénectomie régionale dans le cadre d'une autre intervention, région axillaire |
| 40.21.00 ↔ | Excision de ganglion lymphatique cervical profond, SAP | 40.3X.23 ↔ | Lymphadénectomie régionale dans le cadre d'une autre intervention, région para-aortique, pelvienne ou iliaque |
| 40.21.10 ↔ | Excision de ganglions et vaisseaux lymphatiques isolés, ganglion cervical non marqué | 40.3X.24 ↔ | Lymphadénectomie régionale dans le cadre d'une autre intervention, pour obturation |
| 40.21.11 ↔ | Excision de ganglions et vaisseaux lymphatiques isolés, ganglion cervical marqué à l'aide d'un radio-isotope ou d'un colorant (lymphadénectomie de ganglion sentinelle) | 40.3X.25 ↔ | Lymphadénectomie régionale dans le cadre d'une autre intervention, région inguinale |
| 40.21.99 ↔ | Excision de ganglion lymphatique cervical profond, autre | 40.3X.26 ↔ | Lymphadénectomie régionale dans le cadre d'une autre intervention, région médiastinale et péribronchique |
| 40.23.00 ↔ | Excision de ganglion lymphatique axillaire, SAP | 40.3X.29 ↔ | Lymphadénectomie régionale dans le cadre d'une autre intervention, autre |
| 40.23.10 ↔ | Excision de ganglion lymphatique axillaire, non marqué | 40.40 ↔ | Dissection des ganglions lymphatiques cervicaux, SAP |
| 40.23.11 ↔ | Excision de ganglion lymphatique axillaire marqué à l'aide d'un radio-isotope ou d'un colorant (lymphadénectomie de ganglion sentinelle) | 40.41.00 ↔ | Dissection radicale des ganglions lymphatiques cervicaux, SAP |
| 40.23.99 ↔ | Excision de ganglion lymphatique axillaire, autre | 40.41.10 ↔ | Dissection sélective (fonctionnelle) des ganglions lymphatiques cervicaux, abord supraomohyoïde (régions I-III) |
| 40.24.00 ↔ | Excision de ganglion lymphatique inguinal, SAP | 40.41.11 ↔ | Dissection sélective (fonctionnelle) des ganglions lymphatiques cervicaux, abord latéral (régions II-IV) |
| 40.24.10 ↔ | Excision chirurgicale ouverte de ganglion lymphatique inguinal, non marqué | 40.41.12 ↔ | Dissection sélective (fonctionnelle) des ganglions lymphatiques cervicaux, abord antérolatéral (régions I-IV) |
| 40.24.11 ↔ | Excision chirurgicale ouverte de ganglion lymphatique inguinal marqué à l'aide d'un radio-isotope ou d'un colorant (lymphadénectomie de ganglion sentinelle) | 40.41.13 ↔ | Dissection sélective (fonctionnelle) des ganglions lymphatiques cervicaux, abord postérolatéral (régions II-V) |
| 40.24.20 ↔ | Excision de ganglion lymphatique inguinal, par laparoscopie | 40.41.14 ↔ | Dissection sélective (fonctionnelle) des ganglions lymphatiques cervicaux, abord central (région VI) |
| 40.24.99 ↔ | Excision de ganglion lymphatique inguinal, autre | 40.41.20 ↔ | Dissection radicale des ganglions lymphatiques cervicaux (incl. modification) |
| 40.29.10 ↔ | Excision de ganglion lymphatique médiastinal, SAP | 40.41.21 ↔ | Dissection radicale étendue des ganglions lymphatiques cervicaux |
| 40.29.11 ↔ | Excision chirurgicale ouverte de ganglion lymphatique médiastinal | 40.41.99 ↔ | Dissection radicale des ganglions lymphatiques cervicaux, autre |
| 40.29.12 ↔ | Excision de ganglion lymphatique médiastinal, par thoroscopie | 40.71.11 ↔ | Anastomose lymphoveineuse microchirurgicale |
| 40.29.19 ↔ | Excision de ganglion lymphatique médiastinal, autre | 40.71.21 ↔ | Transplantation de ganglions lymphatiques avec anastomose microvasculaire |
| 40.29.20 ↔ | Excision de ganglion lymphatique para-aortique | 40.71.31 ↔ | Transplantation de vaisseaux lymphatiques périphériques avec anastomose microvasculaire |
| 40.29.30 ↔ | Excision de ganglion lymphatique iliaque | 40.79 ↔ | Réparation et transplantation de structures lymphatiques, autre |
| 40.29.70 ↔ | Excision de lymphangiome ou d'hygroma kystique | 40.9X.20 ↔ | Incision de lymphocèle |
| 40.29.80 ↔ | Excision d'adénopathie abdominale, excision de plusieurs ganglions (avec biopsie du foie), SAP | 44.44 ↔ | Embolisation par cathéter d'hémorragie gastrique ou duodénale |
| 40.29.81 ↔ | Excision d'adénopathie abdominale, excision de plusieurs ganglions (avec biopsie du foie), chirurgie ouverte [laparotomie de stadification] | 50.12.00 ↔ | Biopsie ouverte du foie, SAP |
| 40.29.82 ↔ | Excision d'adénopathie abdominale, excision de plusieurs ganglions (avec biopsie du foie), par laparoscopie [laparotomie de stadification] | 50.12.09 ↔ | Biopsie ouverte du foie, autre |
| 40.29.89 ↔ | Excision d'adénopathie abdominale, excision de plusieurs ganglions (avec biopsie du foie), autre | 50.12.11 ↔ | Biopsie du foie, par excision, par chirurgie ouverte |
| 40.29.99 ↔ | Excision simple d'autre structure lymphatique, autre | 50.12.12 ↔ | Biopsie du foie, par biopsie à l'aiguille, par chirurgie ouverte |
| 40.3X.10 ↔ | Lymphadénectomie régionale, indépendante d'autre intervention, SAP | 50.14 ↔ | Biopsie du foie par voie laparoscopique |
| 40.3X.11 ↔ | Lymphadénectomie régionale, indépendante d'autre intervention, région cervicale | 53.70 ↔ | Réparation de hernie diaphragmatique, par voie abdominale, SAP |
| 40.3X.12 ↔ | Lymphadénectomie régionale, indépendante d'autre intervention, région axillaire | 53.71.11 ↔ | Opération de hernie diaphragmatique par voie abdominale, par chirurgie ouverte, sans implantation de membranes et filets |
| 40.3X.13 ↔ | Lymphadénectomie régionale, indépendante d'autre intervention, région para-aortique, pelvienne ou iliaque ou pour obturation | 53.71.21 ↔ | Opération de hernie diaphragmatique par voie abdominale, par chirurgie ouverte, avec implantation de membranes et filets |
| 40.3X.14 ↔ | Lymphadénectomie régionale, indépendante d'autre intervention, région inguinale, chirurgie ouverte | 53.72.11 ↔ | Opération de hernie diaphragmatique, par laparoscopie, sans implantation de membranes et filets |
| 40.3X.15 ↔ | Lymphadénectomie régionale, indépendante d'autre intervention, région inguinale, par laparoscopie | 53.72.21 ↔ | Opération de hernie diaphragmatique, par laparoscopie, avec implantation de membranes et filets |
| 40.3X.16 ↔ | Lymphadénectomie régionale, indépendante d'autre intervention, région médiastinale et péribronchique | | |

| | | | |
|------------|--|------------|---|
| 53.79 ↔ | Réparation de hernie diaphragmatique, par voie abdominale, autre | 77.11.12 ↔ | Incision osseuse sans section, clavicule et omoplate, insertion et enlèvement de réservoir médicamenteux |
| 53.80 ↔ | Réparation de hernie diaphragmatique, par voie thoracique et thoraco-abdominale, SAP | 77.11.13 ↔ | Incision osseuse sans section, clavicule et omoplate, drainage |
| 53.81 ↔ | Plicature du diaphragme | 77.11.20 ↔ | Incision osseuse sans section, côtes et sternum, exploration et forage de l'os |
| 53.82 ↔ | Réparation [cure] de hernie parasternale | 77.11.21 ↔ | Incision osseuse sans section, côtes et sternum, extraction de corps étranger |
| 53.83.11 ↔ | Opération de hernie diaphragmatique par voie thoracique, par chirurgie ouverte, sans implantation de membranes et filets | 77.11.22 ↔ | Incision osseuse sans section, côtes et sternum, insertion et enlèvement de réservoir médicamenteux |
| 53.83.21 ↔ | Opération de hernie diaphragmatique par voie thoracique, par chirurgie ouverte, avec implantation de membranes et filets | 77.11.23 ↔ | Incision osseuse sans section, côtes et sternum, drainage |
| 53.84.11 ↔ | Opération de hernie diaphragmatique, par thoracoscopie, sans implantation de membranes et filets | 77.11.99 ↔ | Autre incision osseuse sans section, clavicule, omoplate, côtes et sternum, autre |
| 53.84.21 ↔ | Opération de hernie diaphragmatique, par thoracoscopie, avec implantation de membranes et filets | 77.21.10 ↔ | Ostéotomie cunéiforme, omoplate |
| 53.85.11 ↔ | Opération de hernie diaphragmatique, par voie thoraco-abdominale, par chirurgie ouverte, sans implantation de membranes et filets | 77.21.11 ↔ | Ostéotomie cunéiforme, clavicule |
| 53.85.21 ↔ | Opération de hernie diaphragmatique par voie thoraco-abdominale, par chirurgie ouverte, avec implantation de membranes et filets | 77.21.20 ↔ | Ostéotomie cunéiforme, côte |
| 53.89 ↔ | Réparation de hernie diaphragmatique, par voie thoracique et thoraco-abdominale, autre | 77.21.21 ↔ | Ostéotomie cunéiforme, sternum |
| 53.9 ↔ | Opération de hernie, autre | 77.31.10 ↔ | Autre section osseuse d'omoplate |
| 54.11 ↔ | Laparotomie exploratrice | 77.31.11 ↔ | Autre section osseuse de clavicule |
| 54.21.10 ↔ | Laparoscopie, laparoscopie diagnostique | 77.31.12 ↔ | Ostéotomie complexe (pluridimensionnelle) d'omoplate (avec correction axiale) |
| 54.99.31 ↔ | Debulking par laparotomie | 77.31.13 ↔ | Ostéotomie complexe (pluridimensionnelle) de clavicule (avec correction axiale) |
| 54.99.40 ↔ | Révision de fistule cutanéopéritonéale (cathéter à demeure) | 77.40.20 ↔ | Biopsie osseuse, site non spécifié, biopsie ouverte |
| 54.99.50 ↔ | Fermeture temporaire de la paroi abdominale | 77.40.99 ↔ | Biopsie osseuse, site non spécifié, autre |
| 54.99.51 ↔ | Ouverture et remise en place d'une fermeture temporaire de la paroi abdominale | 77.41.00 ↔ | Biopsie osseuse, clavicule, omoplate, côtes et sternum, SAP |
| 54.99.60 ↔ | Lombotomie | 77.41.20 ↔ | Biopsie osseuse, clavicule, omoplate, côtes et sternum, biopsie ouverte |
| 54.99.61 ↔ | Relombotomie | 77.41.99 ↔ | Biopsie osseuse, clavicule, omoplate, côtes et sternum, autre |
| 54.99.81 ↔ | Révision sans remplacement de cathéters ainsi que de la pompe automatique programmable et rechargeable pour le drainage continu d'ascite | 77.42.00 ↔ | Biopsie osseuse, humérus, SAP |
| 54.99.82 ↔ | Élimination d'une obstruction mécanique de cathéters d'une pompe automatique programmable et rechargeable pour drainage continu d'ascite | 77.42.20 ↔ | Biopsie osseuse, humérus, biopsie ouverte |
| 54.99.84 ↔ | Remplacement des cathéters de pompe automatique programmable et rechargeable pour le drainage continu d'ascite | 77.42.99 ↔ | Biopsie osseuse, humérus, autre |
| 54.A1 ↔ | Excision et destruction de tissu rétropéritonéal | 77.43.00 ↔ | Biopsie osseuse, radius et cubitus, SAP |
| 76.11.00 ↔ | Biopsie d'os de la face, SAP | 77.43.20 ↔ | Biopsie osseuse, radius et cubitus, biopsie ouverte |
| 76.11.11 ↔ | Biopsie ouverte (par incision) d'os de la face | 77.43.99 ↔ | Biopsie osseuse, radius et cubitus, autre |
| 76.11.99 ↔ | Biopsie d'os de la face, autre | 77.44.00 ↔ | Biopsie osseuse, os du carpe et du métacarpe, SAP |
| 76.19.11 ↔ | Biopsie ouverte (par incision) de l'articulation temporo-mandibulaire | 77.44.20 ↔ | Biopsie osseuse, os du carpe et du métacarpe, biopsie ouverte |
| 76.19.12 ↔ | Biopsie de l'articulation temporo-mandibulaire par arthroscopie | 77.44.99 ↔ | Biopsie osseuse, os du carpe et du métacarpe, autre |
| 77.01.00 ↔ | Séquestrectomie, clavicule, omoplate, côtes et sternum, SAP | 77.45.00 ↔ | Biopsie osseuse, fémur, SAP |
| 77.01.10 ↔ | Séquestrectomie, clavicule et omoplate, sans insertion de réservoir médicamenteux | 77.45.20 ↔ | Biopsie osseuse, fémur, biopsie ouverte |
| 77.01.11 ↔ | Séquestrectomie, clavicule et omoplate, avec insertion de réservoir médicamenteux | 77.45.99 ↔ | Biopsie osseuse, fémur, autre |
| 77.01.20 ↔ | Séquestrectomie, côtes et sternum, sans insertion de réservoir médicamenteux | 77.46.00 ↔ | Biopsie osseuse, rotule, SAP |
| 77.01.21 ↔ | Séquestrectomie, côtes et sternum, avec insertion de réservoir médicamenteux | 77.46.20 ↔ | Biopsie osseuse, rotule, biopsie ouverte |
| 77.01.99 ↔ | Séquestrectomie, clavicule, omoplate, côtes et sternum, autre | 77.46.99 ↔ | Biopsie osseuse, rotule, autre |
| 77.11.10 ↔ | Incision osseuse sans section, clavicule et omoplate, exploration et forage de l'os | 77.47.00 ↔ | Biopsie osseuse, tibia et péroné, SAP |
| 77.11.11 ↔ | Incision osseuse sans section, clavicule et omoplate, extraction de corps étranger | 77.47.20 ↔ | Biopsie osseuse, tibia et péroné, biopsie ouverte |
| | | 77.47.99 ↔ | Biopsie osseuse, tibia et péroné, autre |
| | | 77.48.00 ↔ | Biopsie osseuse, os du tarse et du métatarse, SAP |
| | | 77.48.20 ↔ | Biopsie osseuse, os du tarse et du métatarse, biopsie ouverte |
| | | 77.48.99 ↔ | Biopsie osseuse, os du tarse et du métatarse, autre |
| | | 77.49.00 ↔ | Biopsie osseuse, autre site spécifié, sauf os de la face, SAP |
| | | 77.49.41 ↔ | Biopsie osseuse, autre site spécifié, sauf os de la face, biopsie osseuse de phalanges du pied, biopsie ouverte |
| | | 77.49.91 ↔ | Biopsie osseuse, autre site spécifié, sauf os de la face, biopsie ouverte |
| | | 77.49.99 ↔ | Biopsie osseuse, autre site spécifié, sauf os de la face, autre |
| | | 77.61.10 ↔ | Excision locale et destruction de lésion ou de tissu osseux, clavicule et omoplate |
| | | 77.61.11 ↔ | Excision locale et destruction de lésion ou de tissu osseux, côte |
| | | 77.61.12 ↔ | Excision locale et destruction de lésion ou de tissu osseux, sternum |
| | | 77.61.20 ↔ | Débridement, clavicule et omoplate |

| | | | |
|------------|--|------------|--|
| 77.81.11 ↔ | Autre ostectomie partielle, côte | 78.16.10 ↔ | Réduction fermée de fracture de la rotule, stabilisée par fixateur externe |
| 77.81.12 ↔ | Autre ostectomie partielle, sternum | 78.16.11 ↔ | Réduction ouverte de fracture de la rotule, stabilisée par fixateur externe |
| 77.91.11 ↔ | Ostectomie totale, côte | 78.16.99 ↔ | Application de fixateur externe, rotule (inclus réduction de fracture), autre |
| 77.91.12 ↔ | Ostectomie totale, côte cervicale | 78.17.10 ↔ | Réduction fermée de fracture du tibia proximal, stabilisée par fixateur externe |
| 77.91.13 ↔ | Ostectomie totale, sternum | 78.17.11 ↔ | Réduction ouverte de fracture simple du tibia proximal, stabilisée par fixateur externe |
| 78.11.10 ↔ | Réduction fermée de fracture, clavicule et omoplate, stabilisée par fixateur externe | 78.17.12 ↔ | Réduction ouverte de fracture multifragmentaire du tibia proximal, stabilisée par fixateur externe |
| 78.11.10 ↔ | Réduction fermée de fracture, clavicule et omoplate, stabilisée par fixateur externe | 78.17.13 ↔ | Réduction ouverte de fracture diaphysaire simple du tibia, stabilisée par fixateur externe |
| 78.11.11 ↔ | Réduction ouverte de fracture, clavicule et omoplate, stabilisée par fixateur externe | 78.17.14 ↔ | Réduction ouverte de fracture simple du tibia distal, stabilisée par fixateur externe |
| 78.11.11 ↔ | Réduction ouverte de fracture, clavicule et omoplate, stabilisée par fixateur externe | 78.17.15 ↔ | Réduction fermée d'autre fracture du tibia, stabilisée par fixateur externe |
| 78.11.12 ↔ | Réduction ouverte de fracture multifragmentaire, clavicule et omoplate, stabilisée par fixateur externe | 78.17.16 ↔ | Réduction ouverte de fracture multifragmentaire d'autres parties du tibia, stabilisée par fixateur externe |
| 78.11.12 ↔ | Réduction ouverte de fracture multifragmentaire, clavicule et omoplate, stabilisée par fixateur externe | 78.17.20 ↔ | Réduction ouverte de fracture simple du péroné proximal, stabilisée par fixateur externe |
| 78.11.20 ↔ | Réduction fermée de fracture, côtes et sternum, stabilisée par fixateur externe | 78.17.21 ↔ | Réduction ouverte de fracture multifragmentaire du péroné proximal, stabilisée par fixateur externe |
| 78.11.20 ↔ | Réduction fermée de fracture, côtes et sternum, stabilisée par fixateur externe | 78.17.22 ↔ | Réduction ouverte de fracture diaphysaire simple du péroné, stabilisée par fixateur externe |
| 78.11.21 ↔ | Réduction ouverte de fracture, côtes et sternum, stabilisée par fixateur externe | 78.17.23 ↔ | Réduction ouverte de fracture diaphysaire multifragmentaire du péroné, stabilisée par fixateur externe |
| 78.11.21 ↔ | Réduction ouverte de fracture, côtes et sternum, stabilisée par fixateur externe | 78.17.24 ↔ | Réduction fermée de fracture du péroné distal, stabilisée par fixateur externe |
| 78.11.99 ↔ | Application de fixateur externe, clavicule, omoplate, côtes et sternum (inclus réduction de fracture), autre | 78.17.25 ↔ | Réduction ouverte de fracture simple du péroné distal, stabilisée par fixateur externe |
| 78.12.10 ↔ | Réduction fermée de fracture de l'humérus proximal, stabilisée par fixateur externe | 78.17.26 ↔ | Réduction ouverte de fracture multifragmentaire du péroné distal, stabilisée par fixateur externe |
| 78.12.10 ↔ | Réduction fermée de fracture de l'humérus proximal, stabilisée par fixateur externe | 78.17.27 ↔ | Réduction fermée d'autre fracture du péroné, stabilisée par fixateur externe |
| 78.12.11 ↔ | Réduction ouverte de fracture de l'humérus proximal, stabilisée par fixateur externe | 78.17.99 ↔ | Application de fixateur externe, tibia et péroné (inclus réduction de fracture), autre |
| 78.12.11 ↔ | Réduction ouverte de fracture de l'humérus proximal, stabilisée par fixateur externe | 78.18.10 ↔ | Réduction fermée de fracture du calcanéum, stabilisée par fixateur externe |
| 78.12.90 ↔ | Réduction fermée d'autre fracture de l'humérus, stabilisée par fixateur externe | 78.18.11 ↔ | Réduction fermée de fracture d'autres os du tarse et du métatarse, stabilisée par fixateur externe |
| 78.12.91 ↔ | Réduction ouverte d'autre fracture de l'humérus, stabilisée par fixateur externe | 78.18.12 ↔ | Réduction ouverte de fracture simple d'autres os du tarse et du métatarse, stabilisée par fixateur externe |
| 78.12.99 ↔ | Application de fixateur externe, humérus (inclus réduction de fracture), autre | 78.18.13 ↔ | Réduction ouverte de fracture de calcanéum et d'astragale, stabilisée par fixateur externe |
| 78.13.10 ↔ | Réduction fermée de fracture du radius distal, stabilisée par fixateur externe | 78.18.14 ↔ | Réduction ouverte de fracture multifragmentaire d'autres os du tarse, stabilisée par fixateur externe |
| 78.13.11 ↔ | Réduction fermée d'autre fracture du radius, stabilisée par fixateur externe | 78.18.15 ↔ | Réduction ouverte de fracture multifragmentaire d'os du métatarse, stabilisée par fixateur externe |
| 78.13.12 ↔ | Réduction ouverte de fracture du radius distal, stabilisée par fixateur externe | 78.18.99 ↔ | Application de fixateur externe, os du tarse et du métatarse (inclus réduction de fracture), autre |
| 78.13.13 ↔ | Réduction ouverte d'autre fracture du radius, stabilisée par fixateur externe | 78.19.10 ↔ | Réduction fermée de fracture de phalanges de la main, stabilisée par fixateur externe |
| 78.13.20 ↔ | Réduction fermée de fracture du cubitus, stabilisée par fixateur externe | 78.19.11 ↔ | Réduction ouverte de fracture de phalanges de la main, stabilisée par fixateur externe |
| 78.13.99 ↔ | Application de fixateur externe, radius et cubitus (inclus réduction de fracture), autre | 78.19.20 ↔ | Réduction fermée de fracture du bassin, stabilisée par fixateur externe |
| 78.14.10 ↔ | Réduction fermée de fracture d'os du carpe et du métacarpe, stabilisée par fixateur externe | 78.19.21 ↔ | Réduction ouverte de fracture de l'acétabulum, avec fixation/transfixation par fixateur externe |
| 78.14.11 ↔ | Réduction ouverte de fracture d'os du carpe et du métacarpe, stabilisée par fixateur externe | 78.19.22 ↔ | Réduction ouverte de fracture d'autres parties du bassin, stabilisée par fixateur externe |
| 78.14.99 ↔ | Application de fixateur externe, os du carpe et du métacarpe (inclus réduction de fracture), autre | 78.19.30 ↔ | Réduction fermée de fracture de phalanges du pied, stabilisée par fixateur externe |
| 78.15.10 ↔ | Réduction ouverte de fracture du col fémoral et du fémur proximal, stabilisée par fixateur externe | 78.19.31 ↔ | Réduction ouverte de fracture de phalanges du pied, stabilisée par fixateur externe |
| 78.15.20 ↔ | Réduction ouverte de fracture diaphysaire du fémur, stabilisée par fixateur externe | 78.19.90 ↔ | Réduction fermée de fracture osseuse, autre site spécifié, stabilisation par fixateur externe |
| 78.15.30 ↔ | Réduction fermée de fracture du fémur distal, stabilisée par fixateur externe | | |
| 78.15.31 ↔ | Réduction ouverte de fracture du fémur distal, stabilisée par fixateur externe | | |
| 78.15.40 ↔ | Réduction fermée d'autre fracture du fémur, stabilisée par fixateur externe | | |
| 78.15.99 ↔ | Application de fixateur externe, fémur (inclus réduction de fracture), autre | | |

| | |
|---|--|
| 78.19.91 ↔ Réduction ouverte de fracture osseuse, autre site spécifié, stabilisation par fixateur externe | 80.33.00 ↔ Biopsie d'articulation, poignet, SAP |
| 78.19.99 ↔ Application de fixateur externe, autre site spécifié, sauf os de la face (inclus réduction de fracture), autre | 80.33.20 ↔ Biopsie articulaire du poignet sous arthroscopie |
| 78.41.20 ↔ Autre reconstruction plastique de côtes et de sternum | 80.33.30 ↔ Biopsie articulaire ouverte du poignet |
| 78.41.30 ↔ Autres réparations ou opérations plastiques osseuses, clavicule, omoplate, côtes et sternum, implantation VEPTR [vertical expandable prosthetic titanium rib] | 80.33.99 ↔ Biopsie d'articulation, poignet, autre |
| 78.51.00 ↔ Fixation interne de l'os sans réduction de fracture, clavicule, omoplate, côtes et sternum, SAP | 80.34.00 ↔ Biopsie d'articulation, main et doigt, SAP |
| 78.51.10 ↔ Révision sans remplacement de matériel d'ostéosynthèse, clavicule, omoplate, côtes et sternum | 80.34.20 ↔ Biopsie articulaire de main et de doigt sous arthroscopie |
| 78.51.99 ↔ Fixation interne de l'os sans réduction de fracture, clavicule, omoplate, côtes et sternum, autre | 80.34.30 ↔ Biopsie articulaire ouverte de main et de doigt |
| 78.59.00 ↔ Fixation interne de l'os sans réduction de fracture, autre site spécifié, sauf os de la face, SAP | 80.34.99 ↔ Biopsie d'articulation, main et doigt, autre |
| 78.59.90 ↔ Révision sans remplacement de matériel d'ostéosynthèse, autre site spécifié, sauf os de la face | 80.36.00 ↔ Biopsie d'articulation, genou, SAP |
| 78.59.99 ↔ Fixation interne de l'os sans réduction de fracture, autre site spécifié, sauf os de la face, autre | 80.36.20 ↔ Biopsie articulaire du genou sous arthroscopie |
| 78.61.05 ↔ Ablation de matériel implanté dans l'os, clavicule, omoplate, côtes et sternum, Enlèvement d'implant de remplacement (partiel) osseux, clavicule, omoplate, côtes et sternum | 80.36.30 ↔ Biopsie articulaire ouverte du genou |
| 78.61.11 ↔ Ablation de matériel implanté dans les côtes et le sternum | 80.36.99 ↔ Biopsie d'articulation, genou, autre |
| 78.91 ↔ Insertion de stimulateur de croissance osseuse, clavicule, omoplate, côtes et sternum | 80.37.00 ↔ Biopsie d'articulation, cheville, SAP |
| 78.97 ↔ Insertion de stimulateur de croissance osseuse, tibia et péroné | 80.37.20 ↔ Biopsie articulaire de la cheville sous arthroscopie |
| 78.99 ↔ Insertion de stimulateur de croissance osseuse, autre site spécifié, sauf os de la face | 80.37.30 ↔ Biopsie articulaire ouverte de la cheville |
| 79.19.10 ↔ Réduction fermée de fracture avec fixation interne, omoplate et clavicule | 80.37.99 ↔ Biopsie d'articulation, cheville, autre |
| 79.19.11 ↔ Réduction fermée de fracture costale, par fixation interne | 80.38.00 ↔ Biopsie d'articulation, pied et orteil, SAP |
| 79.19.12 ↔ Réduction fermée de fracture sternale, par fixation interne | 80.38.20 ↔ Biopsie articulaire de pied et d'orteil sous arthroscopie |
| 79.39.10 ↔ Réduction ouverte de fracture simple d'omoplate et de clavicule, avec fixation interne | 80.38.30 ↔ Biopsie articulaire ouverte de pied et d'orteil |
| 79.39.11 ↔ Réduction ouverte de fracture multifragmentaire d'omoplate et de clavicule, avec fixation interne | 80.38.99 ↔ Biopsie d'articulation, pied et orteil, autre |
| 79.39.12 ↔ Réduction ouverte de fracture costale simple, par fixation interne | 80.39.00 ↔ Biopsie d'articulation, autre site spécifié, SAP |
| 79.39.13 ↔ Réduction ouverte de fracture sternale simple, par fixation interne | 80.39.21 ↔ Biopsie de l'articulation sternoclaviculaire sous arthroscopie |
| 79.39.14 ↔ Réduction ouverte de fracture costale multifragmentaire, par fixation interne | 80.39.29 ↔ Biopsie articulaire sous arthroscopie, autre site spécifié |
| 79.39.15 ↔ Réduction ouverte de fracture sternale multifragmentaire, par fixation interne | 80.39.30 ↔ Biopsie articulaire ouverte, autre site spécifié |
| 7A.11.12 ↔ Biopsie osseuse, colonne vertébrale, par chirurgie ouverte | 80.39.99 ↔ Biopsie d'articulation, autre site spécifié, autre |
| 7A.12.21 ↔ Biopsie articulaire de la colonne vertébrale | 83.02.10 ↔ Myotomie, tête et cou |
| 7A.23 ↔ Incision osseuse de la colonne vertébrale | 83.02.11 ↔ Myotomie, épaule et aisselle |
| 7A.25 ↔ Excision locale de lésion ou de tissu osseux, vertèbre | 83.02.12 ↔ Myotomie, bras et coude |
| 7A.A2 ↔ Implantation de systèmes évolutifs ou expansifs, colonne vertébrale | 83.02.13 ↔ Myotomie, avant-bras |
| 80.31.00 ↔ Biopsie d'articulation, ceinture scapulaire et épaule, SAP | 83.02.14 ↔ Myotomie, paroi thoracique, abdomen et dos |
| 80.31.20 ↔ Biopsie articulaire de l'épaule sous arthroscopie | 83.02.15 ↔ Myotomie, région inguino-génitale et fesses |
| 80.31.30 ↔ Biopsie articulaire ouverte de l'épaule | 83.02.16 ↔ Myotomie, membre inférieur |
| 80.31.99 ↔ Biopsie d'articulation, ceinture scapulaire et épaule, autre | 83.02.19 ↔ Myotomie, autre site |
| 80.32.00 ↔ Biopsie d'articulation, coude, SAP | 83.03.10 ↔ Bursotomie, tête et cou |
| 80.32.20 ↔ Biopsie articulaire du coude sous arthroscopie | 83.03.11 ↔ Bursotomie, épaule et aisselle |
| 80.32.30 ↔ Biopsie articulaire ouverte du coude | 83.03.12 ↔ Bursotomie, bras et coude |
| 80.32.99 ↔ Biopsie d'articulation, coude, autre | 83.03.13 ↔ Bursotomie, avant-bras |
| | 83.03.14 ↔ Bursotomie, paroi thoracique, abdomen et dos |
| | 83.03.15 ↔ Bursotomie, région inguino-génitale et fesses |
| | 83.03.16 ↔ Bursotomie, membre inférieur |
| | 83.03.19 ↔ Bursotomie, autre site |
| | 83.09.10 ↔ Extraction de corps étranger de muscle, de tendon et de fascia, tête et cou |
| | 83.09.11 ↔ Extraction de corps étranger de muscle, de tendon et de fascia, épaule et aisselle |
| | 83.09.12 ↔ Extraction de corps étranger de muscle, de tendon et de fascia, bras et coude |
| | 83.09.13 ↔ Extraction de corps étranger de muscle, de tendon et de fascia, avant-bras |
| | 83.09.14 ↔ Extraction de corps étranger de muscle, de tendon et de fascia, paroi thoracique, abdomen et dos |
| | 83.09.15 ↔ Extraction de corps étranger de muscle, de tendon et de fascia, région inguino-génitale et fesses |
| | 83.09.16 ↔ Extraction de corps étranger de muscle, de tendon et de fascia, membre inférieur |
| | 83.09.19 ↔ Extraction de corps étranger de muscle, de tendon et de fascia, autre site |
| | 83.11 ↔ Ténotomie du tendon d'Achille |
| | 83.12 ↔ Ténotomie des adducteurs de la hanche |
| | 83.13.10 ↔ Incision de tendon, tête et cou |
| | 83.13.11 ↔ Incision de tendon, épaule et aisselle |
| | 83.13.12 ↔ Incision de tendon, bras et coude |
| | 83.13.13 ↔ Incision de tendon, avant-bras |
| | 83.13.14 ↔ Incision de tendon, paroi thoracique, abdomen et dos |
| | 83.13.15 ↔ Incision de tendon, région inguino-génitale et fesses |
| | 83.13.16 ↔ Incision de tendon, membre inférieur |

| | | | |
|------------|---|------------|---|
| 83.13.20 ↔ | Section de tendon, tête et cou | 83.39.24 ↔ | Excision de lésion de fascia, membre inférieur |
| 83.13.21 ↔ | Section de tendon, épaule et aisselle | 83.41 ↔ | Excision [prélèvement] de tendon pour greffe |
| 83.13.22 ↔ | Section de tendon, bras et coude | 83.42.10 ↔ | Autre ténectomie, tête et cou |
| 83.13.23 ↔ | Section de tendon, avant-bras | 83.42.11 ↔ | Autre ténectomie, épaule et aisselle |
| 83.13.24 ↔ | Section de tendon, paroi thoracique, abdomen et dos | 83.42.12 ↔ | Autre ténectomie, bras et coude |
| 83.13.25 ↔ | Section de tendon, région inguino-génitale et fesses | 83.42.13 ↔ | Autre ténectomie, avant-bras |
| 83.13.26 ↔ | Section de tendon, membre inférieur | 83.42.14 ↔ | Autre ténectomie, paroi thoracique, abdomen et dos |
| 83.14.10 ↔ | Fasciotomie ou aponévrotomie, tête et cou | 83.42.15 ↔ | Autre ténectomie, région inguino-génitale et fesses |
| 83.14.11 ↔ | Fasciotomie ou aponévrotomie, épaule et aisselle | 83.42.16 ↔ | Autre ténectomie, membre inférieur |
| 83.14.12 ↔ | Fasciotomie ou aponévrotomie, bras et coude | 83.42.19 ↔ | Autre ténectomie, autre site |
| 83.14.13 ↔ | Fasciotomie ou aponévrotomie, avant-bras | 83.44.00 ↔ | Autre fasciectomie, SAP |
| 83.14.14 ↔ | Fasciotomie ou aponévrotomie, paroi thoracique, abdomen et dos | 83.44.10 ↔ | Autre fasciectomie, tête et cou |
| 83.14.15 ↔ | Fasciotomie ou aponévrotomie, région inguino-génitale et fesses | 83.44.11 ↔ | Autre fasciectomie, épaule et aisselle |
| 83.14.16 ↔ | Fasciotomie ou aponévrotomie, membre inférieur | 83.44.12 ↔ | Autre fasciectomie, bras et coude |
| 83.19.10 ↔ | Section de muscle, tête et cou | 83.44.13 ↔ | Autre fasciectomie, avant-bras |
| 83.19.11 ↔ | Section de muscle, épaule et aisselle | 83.44.14 ↔ | Autre fasciectomie, paroi thoracique, abdomen et dos |
| 83.19.12 ↔ | Section de muscle, bras et coude | 83.44.15 ↔ | Autre fasciectomie, région inguino-génitale et fesses |
| 83.19.13 ↔ | Section de muscle, avant-bras | 83.44.16 ↔ | Autre fasciectomie, membre inférieur |
| 83.19.14 ↔ | Section de muscle, paroi thoracique, abdomen et dos | 83.44.19 ↔ | Autre fasciectomie, autre site |
| 83.19.15 ↔ | Section de muscle, région inguino-génitale et fesses | 83.44.99 ↔ | Autre fasciectomie, autre |
| 83.19.16 ↔ | Section de muscle, membre inférieur | 83.45.10 ↔ | Autre myectomie, tête et cou |
| 83.19.20 ↔ | Désinsertion de muscle, de tendon et de fascia, tête et cou | 83.45.11 ↔ | Autre myectomie, épaule et aisselle |
| 83.19.21 ↔ | Désinsertion de muscle, de tendon et de fascia, épaule et aisselle | 83.45.12 ↔ | Autre myectomie, bras et coude |
| 83.19.22 ↔ | Désinsertion de muscle, de tendon et de fascia, bras et coude | 83.45.13 ↔ | Autre myectomie, avant-bras |
| 83.19.23 ↔ | Désinsertion de muscle, de tendon et de fascia, avant-bras | 83.45.14 ↔ | Autre myectomie, paroi thoracique, abdomen et dos |
| 83.19.24 ↔ | Désinsertion de muscle, de tendon et de fascia, paroi thoracique, abdomen et dos | 83.45.15 ↔ | Autre myectomie, région inguino-génitale et fesses |
| 83.19.25 ↔ | Désinsertion de muscle, de tendon et de fascia, région inguino-génitale et fesses | 83.45.16 ↔ | Autre myectomie, membre inférieur |
| 83.19.26 ↔ | Désinsertion de muscle, de tendon et de fascia, membre inférieur | 83.45.19 ↔ | Autre myectomie, autre site |
| 83.21.21 ↔ | Biopsie ouverte de muscle | 83.49.10 ↔ | Excision de gaine tendineuse, tête et cou |
| 83.21.30 ↔ | Biopsie de tissu mou, biopsie de bourse séreuse | 83.49.11 ↔ | Excision de gaine tendineuse, épaule et aisselle |
| 83.31.10 ↔ | Excision de lésion de gaine tendineuse, tête et cou | 83.49.12 ↔ | Excision de gaine tendineuse, bras et coude |
| 83.31.11 ↔ | Excision de lésion de gaine tendineuse, épaule et aisselle | 83.49.13 ↔ | Excision de gaine tendineuse, avant-bras |
| 83.31.12 ↔ | Excision de lésion de gaine tendineuse, bras et coude | 83.49.14 ↔ | Excision de gaine tendineuse, paroi thoracique et dos |
| 83.31.13 ↔ | Excision de lésion de gaine tendineuse, avant-bras | 83.49.15 ↔ | Excision de gaine tendineuse, région inguino-génitale et fesses |
| 83.31.14 ↔ | Excision de lésion de gaine tendineuse, paroi thoracique, abdomen et dos | 83.49.16 ↔ | Excision de gaine tendineuse, membre inférieur |
| 83.31.15 ↔ | Excision de lésion de gaine tendineuse, région inguino-génitale et fesses | 83.49.20 ↔ | Résection compartimentale, tête et cou |
| 83.31.16 ↔ | Excision de lésion de gaine tendineuse, membre inférieur | 83.49.21 ↔ | Résection compartimentale, épaule et aisselle |
| 83.32.10 ↔ | Excision de lésion de muscle, tête et cou | 83.49.22 ↔ | Résection compartimentale, bras et coude |
| 83.32.11 ↔ | Excision de lésion de muscle, épaule et bras | 83.49.23 ↔ | Résection compartimentale, avant-bras |
| 83.32.12 ↔ | Excision de lésion de muscle, paroi thoracique, abdomen et dos | 83.49.24 ↔ | Résection compartimentale, paroi thoracique, abdomen et dos |
| 83.32.13 ↔ | Excision de lésion de muscle, région inguino-génitale et fesses | 83.49.25 ↔ | Résection compartimentale, région inguino-génitale et fesses |
| 83.32.14 ↔ | Excision de lésion de muscle, membre inférieur | 83.49.26 ↔ | Résection compartimentale, membre inférieur |
| 83.32.19 ↔ | Excision de lésion de muscle, autre site | 83.49.29 ↔ | Résection compartimentale, autre site |
| 83.39.10 ↔ | Excision de lésion d'un tendon de la tête et du cou | 83.49.30 ↔ | Autre excision de tissu mou, tête et cou |
| 83.39.11 ↔ | Excision de lésion de tendon, épaule et bras | 83.49.31 ↔ | Autre excision de tissu mou, épaule et aisselle |
| 83.39.12 ↔ | Excision de lésion de tendon, paroi thoracique, abdomen et dos | 83.49.32 ↔ | Autre excision de tissu mou, bras et coude |
| 83.39.13 ↔ | Excision de lésion de tendon, région inguino-génitale et fesses | 83.49.33 ↔ | Autre excision de tissu mou, avant-bras |
| 83.39.14 ↔ | Excision de lésion de tendon, membre inférieur | 83.49.34 ↔ | Autre excision de tissu mou, paroi thoracique, abdomen et dos |
| 83.39.20 ↔ | Excision de lésion de fascia, tête et cou | 83.49.35 ↔ | Autre excision de tissu mou, région inguino-génitale et fesses |
| 83.39.21 ↔ | Excision de lésion de fascia, épaule et bras | 83.49.36 ↔ | Autre excision de tissu mou, membre inférieur |
| 83.39.22 ↔ | Excision de lésion de fascia, paroi thoracique, abdomen et dos | 83.49.39 ↔ | Autre excision de tissu mou, autre site |
| 83.39.23 ↔ | Excision de lésion de fascia, région inguino-génitale et fesses | 83.5X.10 ↔ | Bursectomie, tête et cou |
| | | 83.5X.11 ↔ | Bursectomie, épaule et aisselle |
| | | 83.5X.12 ↔ | Bursectomie, bras et coude |
| | | 83.5X.13 ↔ | Bursectomie, avant-bras |
| | | 83.5X.14 ↔ | Bursectomie, paroi thoracique, abdomen et dos |
| | | 83.5X.15 ↔ | Bursectomie, région inguino-génitale et fesses |
| | | 83.5X.16 ↔ | Bursectomie, membre inférieur |
| | | 83.5X.19 ↔ | Bursectomie, autre site |
| | | 83.61.11 ↔ | Suture de gaine tendineuse, épaule et aisselle |
| | | 83.61.12 ↔ | Suture de gaine tendineuse, bras et coude |
| | | 83.61.13 ↔ | Suture de gaine tendineuse, avant-bras |
| | | 83.61.14 ↔ | Suture de gaine tendineuse, paroi thoracique, abdomen et dos |

| | | | |
|------------|--|------------|---|
| 83.61.15 ↔ | Suture de gaine tendineuse, région inguino-génitale et fesses | 83.77.14 ↔ | Transposition ou transplantation de muscle, paroi thoracique, abdomen et dos |
| 83.61.16 ↔ | Suture de gaine tendineuse, membre inférieur | 83.77.15 ↔ | Transposition ou transplantation de muscle, région inguino-génitale et fesses |
| 83.61.19 ↔ | Suture de gaine tendineuse, autre site | 83.77.16 ↔ | Transposition ou transplantation de muscle, membre inférieur |
| 83.62.10 ↔ | Suture différée de tendon, tête et cou | 83.77.19 ↔ | Transposition ou transplantation de muscle, autre site |
| 83.62.11 ↔ | Suture différée de tendon, épaule et aisselle | 83.85.10 ↔ | Rallongement de muscle ou de tendon, tête et cou |
| 83.62.12 ↔ | Suture différée de tendon, bras et coude | 83.85.11 ↔ | Rallongement de muscle ou de tendon, épaule et aisselle |
| 83.62.13 ↔ | Suture différée de tendon, avant-bras | 83.85.12 ↔ | Rallongement de muscle ou de tendon, bras et coude |
| 83.62.14 ↔ | Suture différée de tendon, paroi thoracique, abdomen et dos | 83.85.13 ↔ | Rallongement de muscle ou de tendon, avant-bras |
| 83.62.15 ↔ | Suture différée de tendon, région inguino-génitale et fesses | 83.85.14 ↔ | Rallongement de muscle ou de tendon, paroi thoracique, abdomen et dos |
| 83.62.16 ↔ | Suture différée de tendon, membre inférieur | 83.85.15 ↔ | Rallongement de muscle ou de tendon, région inguino-génitale et fesses |
| 83.62.19 ↔ | Suture différée de tendon, autre site | 83.85.16 ↔ | Rallongement de muscle ou de tendon, membre inférieur |
| 83.64.10 ↔ | Autre suture de tendon, tête et cou | 83.85.19 ↔ | Rallongement de muscle ou de tendon, autre site |
| 83.64.11 ↔ | Autre suture de tendon, épaule et aisselle | 83.85.20 ↔ | Raccourcissement de muscle ou de tendon, tête et cou |
| 83.64.12 ↔ | Autre suture de tendon, bras et coude | 83.85.21 ↔ | Raccourcissement de muscle ou de tendon, épaule et aisselle |
| 83.64.13 ↔ | Autre suture de tendon, avant-bras | 83.85.22 ↔ | Raccourcissement de muscle ou de tendon, bras et coude |
| 83.64.14 ↔ | Autre suture de tendon, paroi thoracique, abdomen et dos | 83.85.23 ↔ | Raccourcissement de muscle ou de tendon, avant-bras |
| 83.64.15 ↔ | Autre suture de tendon, région inguino-génitale et fesses | 83.85.24 ↔ | Raccourcissement de muscle ou de tendon, paroi thoracique, abdomen et dos |
| 83.64.16 ↔ | Autre suture de tendon, membre inférieur | 83.85.25 ↔ | Raccourcissement de muscle ou de tendon, région inguino-génitale et fesses |
| 83.64.19 ↔ | Autre suture de tendon, autre site | 83.85.26 ↔ | Raccourcissement de muscle ou de tendon, membre inférieur |
| 83.65.10 ↔ | Autre suture de muscle ou de fascia, tête et cou | 83.85.29 ↔ | Raccourcissement de muscle ou de tendon, autre site |
| 83.65.11 ↔ | Autre suture de muscle ou de fascia, épaule et aisselle | 83.86 ↔ | Plastie du quadriceps |
| 83.65.12 ↔ | Autre suture de muscle ou de fascia, bras et coude | 83.87.10 ↔ | Plastie musculaire, tête et cou |
| 83.65.13 ↔ | Autre suture de muscle ou de fascia, avant-bras | 83.87.11 ↔ | Plastie musculaire, épaule et aisselle |
| 83.65.14 ↔ | Autre suture de muscle ou de fascia, paroi thoracique, abdomen et dos | 83.87.12 ↔ | Plastie musculaire, bras et coude |
| 83.65.15 ↔ | Autre suture de muscle ou de fascia, région inguino-génitale et fesses | 83.87.13 ↔ | Plastie musculaire, avant-bras |
| 83.65.16 ↔ | Autre suture de muscle ou de fascia, membre inférieur | 83.87.14 ↔ | Plastie musculaire, paroi thoracique, abdomen et dos |
| 83.72.10 ↔ | Recul de tendon, tête et cou | 83.87.15 ↔ | Plastie musculaire, région inguino-génitale et fesses |
| 83.72.11 ↔ | Recul de tendon, épaule et aisselle | 83.87.16 ↔ | Plastie musculaire, membre inférieur |
| 83.72.12 ↔ | Recul de tendon, bras et coude | 83.88.10 ↔ | Plastie d'augmentation de tendon, tête et cou |
| 83.72.13 ↔ | Recul de tendon, avant-bras | 83.88.11 ↔ | Plastie d'augmentation de tendon, épaule et aisselle |
| 83.72.14 ↔ | Recul de tendon, paroi thoracique, abdomen et dos | 83.88.12 ↔ | Plastie d'augmentation de tendon, bras et coude |
| 83.72.15 ↔ | Recul de tendon, région inguino-génitale et fesses | 83.88.13 ↔ | Plastie d'augmentation de tendon, avant-bras |
| 83.72.16 ↔ | Recul de tendon, membre inférieur | 83.88.14 ↔ | Plastie d'augmentation de tendon, paroi thoracique, abdomen et dos |
| 83.73.10 ↔ | Rattachement de tendon, tête et cou | 83.88.15 ↔ | Plastie d'augmentation de tendon, région inguino-génitale et fesses |
| 83.73.11 ↔ | Rattachement de tendon, épaule et aisselle | 83.88.16 ↔ | Plastie d'augmentation de tendon, membre inférieur |
| 83.73.12 ↔ | Rattachement de tendon, bras et coude | 83.88.19 ↔ | Plastie d'augmentation de tendon, autre site |
| 83.73.13 ↔ | Rattachement de tendon, avant-bras | 83.88.20 ↔ | Plastie de remplacement de tendon, tête et cou |
| 83.73.14 ↔ | Rattachement de tendon, paroi thoracique, abdomen et dos | 83.88.21 ↔ | Plastie de remplacement de tendon, épaule et aisselle |
| 83.73.15 ↔ | Rattachement de tendon, région inguino-génitale et fesses | 83.88.22 ↔ | Plastie de remplacement de tendon, bras et coude |
| 83.73.16 ↔ | Rattachement de tendon, membre inférieur | 83.88.23 ↔ | Plastie de remplacement de tendon, avant-bras |
| 83.73.19 ↔ | Rattachement de tendon, autre site | 83.88.24 ↔ | Plastie de remplacement de tendon, paroi thoracique, abdomen et dos |
| 83.74.10 ↔ | Rattachement de muscle, tête et cou | 83.88.25 ↔ | Plastie de remplacement de tendon, région inguino-génitale et fesses |
| 83.74.11 ↔ | Rattachement de muscle, épaule et aisselle | 83.88.26 ↔ | Plastie de remplacement de tendon, membre inférieur |
| 83.74.12 ↔ | Rattachement de muscle, bras et coude | 83.88.29 ↔ | Plastie de remplacement de tendon, autres sites |
| 83.74.13 ↔ | Rattachement de muscle, avant-bras | 83.88.30 ↔ | Constitution de matériel de greffe, tête et cou |
| 83.74.14 ↔ | Rattachement de muscle, paroi thoracique, abdomen et dos | 83.88.31 ↔ | Constitution de matériel de greffe, épaule et aisselle |
| 83.74.15 ↔ | Rattachement de muscle, région inguino-génitale et fesses | 83.88.32 ↔ | Constitution de matériel de greffe, bras et coude |
| 83.74.16 ↔ | Rattachement de muscle, membre inférieur | 83.88.33 ↔ | Constitution de matériel de greffe, avant-bras |
| 83.74.19 ↔ | Rattachement de muscle, autre site | | |
| 83.77.10 ↔ | Transposition ou transplantation de muscle, tête et cou | | |
| 83.77.11 ↔ | Transposition ou transplantation de muscle, épaule et aisselle | | |
| 83.77.12 ↔ | Transposition ou transplantation de muscle, bras et coude | | |
| 83.77.13 ↔ | Transposition ou transplantation de muscle, avant-bras | | |

| | | | |
|------------|--|------------|--|
| 83.88.34 ↔ | Constitution de matériel de greffe, paroi thoracique, abdomen et dos | 83.91.15 ↔ | Lyse d'adhérences de muscle, tendon, fascia et bourse, région inguino-génitale et fesses |
| 83.88.35 ↔ | Constitution de matériel de greffe, région inguino-génitale et fesses | 83.91.16 ↔ | Lyse d'adhérences de muscle, tendon, fascia et bourse, membre inférieur |
| 83.88.36 ↔ | Constitution de matériel de greffe, membre inférieur | 83.99.10 ↔ | Autres opérations de tendon, tête et cou |
| 83.88.39 ↔ | Constitution de matériel de greffe, autres sites | 83.99.11 ↔ | Autres opérations de tendon, épaule et aisselle |
| 83.88.40 ↔ | Ténodèse, tête et cou | 83.99.12 ↔ | Autres opérations de tendon, bras et coude |
| 83.88.41 ↔ | Ténodèse, épaule et aisselle | 83.99.13 ↔ | Autres opérations de tendon, avant-bras |
| 83.88.42 ↔ | Ténodèse, bras et coude | 83.99.14 ↔ | Autres opérations de tendon, paroi thoracique, abdomen et dos |
| 83.88.43 ↔ | Ténodèse, avant-bras | 83.99.15 ↔ | Autres opérations de tendon, région inguino-génitale et fesses |
| 83.88.44 ↔ | Ténodèse, paroi thoracique, abdomen et dos | 83.99.16 ↔ | Autres opérations de tendon, membre inférieur |
| 83.88.45 ↔ | Ténodèse, région inguino-génitale et fesses | 83.99.20 ↔ | Autres opérations de muscle, fascia et bourse, tête et cou |
| 83.88.46 ↔ | Ténodèse, membre inférieur | 83.99.21 ↔ | Autres opérations de muscle, fascia et bourse, épaule et aisselle |
| 83.88.49 ↔ | Ténodèse, autre site | 83.99.22 ↔ | Autres opérations de muscle, fascia et bourse, bras et coude |
| 83.88.90 ↔ | Autres opérations plastiques de tendon, tête et cou | 83.99.23 ↔ | Autres opérations de muscle, fascia et bourse, avant-bras |
| 83.88.91 ↔ | Autres opérations plastiques de tendon, épaule et aisselle | 83.99.24 ↔ | Autres opérations de muscle, fascia et bourse, paroi thoracique, abdomen et dos |
| 83.88.92 ↔ | Autres opérations plastiques de tendon, bras et coude | 83.99.25 ↔ | Autres opérations de muscle, fascia et bourse, région inguino-génitale et fesses |
| 83.88.93 ↔ | Autres opérations plastiques de tendon, avant-bras | 83.99.26 ↔ | Autres opérations de muscle, fascia et bourse, membre inférieur |
| 83.88.94 ↔ | Autres opérations plastiques de tendon, paroi thoracique, abdomen et dos | 83.99.30 ↔ | Révision sans remplacement de stimulateur de muscle squelettique |
| 83.88.95 ↔ | Autres opérations plastiques de tendon, région inguino-génitale et fesses | 84.53.00 ↔ | Implantation de dispositif interne d'allongement de membres avec traction cinétique, SAP |
| 83.88.96 ↔ | Autres opérations plastiques de tendon, membre inférieur | 84.53.10 ↔ | Implantation de dispositif interne d'allongement ou de transport osseux, système non motorisé |
| 83.89.10 ↔ | Allongement, raccourcissement et doublement de fascia, tête et cou | 84.53.11 ↔ | Implantation de dispositif interne d'allongement ou de transport osseux, système motorisé |
| 83.89.11 ↔ | Allongement, raccourcissement et doublement de fascia, épaule et aisselle | 84.53.99 ↔ | Implantation de dispositif interne d'allongement de membres avec traction cinétique, autre |
| 83.89.12 ↔ | Allongement, raccourcissement et doublement de fascia, bras et coude | 84.54 ↔ | Implantation d'autre dispositif interne d'allongement de membres |
| 83.89.13 ↔ | Allongement, raccourcissement et doublement de fascia, avant-bras | 86.2A.31 ↔ | Débridement chirurgical, étendue grande, à la tête |
| 83.89.14 ↔ | Allongement, raccourcissement et doublement de fascia, paroi thoracique, abdomen et dos | 86.2A.36 ↔ | Débridement chirurgical, étendue grande, à la main |
| 83.89.15 ↔ | Allongement, raccourcissement et doublement de fascia, région inguino-génitale et fesses | 86.2A.3D ↔ | Débridement chirurgical, étendue grande, au pied |
| 83.89.16 ↔ | Allongement, raccourcissement et doublement de fascia, membre inférieur | 86.2A.3E ↔ | Débridement chirurgical, étendue grande, autre site |
| 83.89.20 ↔ | Recouvrement de défaut de fascia, tête et cou | 86.42.17 ↔ | Excision radicale et étendue de lésion ou de tissu cutané et sous-cutané, avec fermeture primaire de la plaie, à la paroi thoracique et au dos |
| 83.89.21 ↔ | Recouvrement de défaut de fascia, épaule et aisselle | 86.84.21 ↔ | Correction de cicatrice rétractile ou de bride cicatricielle, à la tête |
| 83.89.22 ↔ | Recouvrement de défaut de fascia, bras et coude | 86.84.26 ↔ | Correction de cicatrice rétractile ou de bride cicatricielle, à la main |
| 83.89.23 ↔ | Recouvrement de défaut de fascia, avant-bras | 86.84.2D ↔ | Correction de cicatrice rétractile ou de bride cicatricielle, au pied |
| 83.89.24 ↔ | Recouvrement de défaut de fascia, paroi thoracique, abdomen et dos | 86.84.2E ↔ | Correction de cicatrice rétractile ou de bride cicatricielle, autre site |
| 83.89.25 ↔ | Recouvrement de défaut de fascia, région inguino-génitale et fesses | 86.88.11 ↔ | Pose ou remplacement chirurgical de système de thérapie par pression négative avec anesthésie régionale ou générale, à portée profonde, aux os et articulations des extrémités |
| 83.89.26 ↔ | Recouvrement de défaut de fascia, membre inférieur | 86.88.12 ↔ | Pose ou remplacement chirurgical de système de thérapie par pression négative avec anesthésie régionale ou générale, à portée profonde, au thorax, au médiastin et au sternum |
| 83.89.90 ↔ | Autres opérations plastiques de fascia, tête et cou | 86.88.13 ↔ | Pose ou remplacement chirurgical de système de thérapie par pression négative avec anesthésie régionale ou générale, à l'abdomen ouvert |
| 83.89.91 ↔ | Autres opérations plastiques de fascia, épaule et aisselle | 86.88.14 ↔ | Pose ou remplacement chirurgical de système de thérapie par pression négative avec anesthésie régionale ou générale, endorectale |
| 83.89.92 ↔ | Autres opérations plastiques de fascia, bras et coude | 86.88.15 ↔ | Pose ou remplacement chirurgical de système de thérapie par pression négative avec anesthésie régionale ou générale, au tissu cutané et sous-cutané |
| 83.89.93 ↔ | Autres opérations plastiques de fascia, avant-bras | | |
| 83.89.94 ↔ | Autres opérations plastiques de fascia, paroi thoracique, abdomen et dos | | |
| 83.89.95 ↔ | Autres opérations plastiques de fascia, région inguino-génitale et fesses | | |
| 83.89.96 ↔ | Autres opérations plastiques de fascia, membre inférieur | | |
| 83.91.10 ↔ | Lyse d'adhérences de muscle, tendon, fascia et bourse, tête et cou | | |
| 83.91.11 ↔ | Lyse d'adhérences de muscle, tendon, fascia et bourse, épaule et aisselle | | |
| 83.91.12 ↔ | Lyse d'adhérences de muscle, tendon, fascia et bourse, bras et coude | | |
| 83.91.13 ↔ | Lyse d'adhérences de muscle, tendon, fascia et bourse, avant-bras | | |
| 83.91.14 ↔ | Lyse d'adhérences de muscle, tendon, fascia et bourse, paroi thoracique, abdomen et dos | | |

- 86.88.I6 ↔ Pose ou remplacement de système de thérapie par pression négative avec anesthésie régionale ou générale, autre site
- 86.88.I7 ↔ Pose ou remplacement chirurgical d'un système de thérapie par pression négative avec anesthésie régionale ou générale, à portée profonde, dos (cervical à sacré)
- 86.88.I8 ↔ Pose ou remplacement chirurgical d'un système de thérapie par pression négative avec anesthésie régionale ou générale, à portée profonde, bassin, vulve, périnée

Procédure E02-2

- 85.2C.12 ‡↔ Débridement chirurgical du sein par excision sous anesthésie locale par infiltration, régionale ou générale, étendu
- 85.2C.32 ‡↔ Débridement chirurgical du sein, sans excision, sous anesthésie locale par infiltration, régionale ou générale, étendu
- 86.2A.21 ‡↔ Débridement chirurgical, étendue modérée, à la tête
- 86.2A.26 ‡↔ Débridement chirurgical, étendue modérée, à la main
- 86.2A.2D ‡↔ Débridement chirurgical, étendue modérée, au pied
- 86.2A.2E ‡↔ Débridement chirurgical, étendue modérée, autre site

Procédure E02-3

- 86.0B.11 ‡↔ Implantation de réservoir médicamenteux dans la peau et le tissu sous-cutané

Procédure E02-4

- 39.75.16 ↔ Intervention vasculaire transluminale percutanée, autres vaisseaux, thrombolyse sélective, assistance échographique

Procédure E02-5

- 00.4B.11 ↔ ITPC sur artère du membre supérieur ou de l'épaule
- 00.4B.12 ↔ ITPC sur l'aorte
- 00.4B.13 ↔ ITPC sur des vaisseaux pulmonaires
- 00.4B.14 ↔ ITPC sur autre artère thoracique
- 00.4B.15 ↔ ITPC sur artère viscérale
- 00.4B.16 ↔ ITPC sur l'artère rénale
- 00.4B.17 ↔ ITPC sur autre artère abdominale
- 00.4B.18 ↔ ITPC sur artères de la cuisse et sur l'artère poplitée
- 00.4B.19 ↔ ITPC sur artère d'autre site
- 00.4B.1A ↔ ITPC sur artère de la jambe
- 00.4B.21 ↔ ITPC sur veine du membre supérieur ou de l'épaule
- 00.4B.22 ↔ ITPC sur la veine cave
- 00.4B.23 ↔ ITPC sur autre veine thoracique
- 00.4B.24 ↔ ITPC sur veine hépatique
- 00.4B.25 ↔ ITPC sur veines viscérales
- 00.4B.26 ↔ ITPC sur autre veine abdominale
- 00.4B.27 ↔ ITPC sur veine de la cuisse
- 00.4B.28 ↔ ITPC sur veine de la jambe
- 00.4B.29 ↔ ITPC sur veine, autre
- 00.4B.31 ↔ ITPC sur la veine grande saphène
- 00.4B.32 ↔ ITPC sur la veine petite saphène
- 00.4B.33 ↔ ITPC sur rameaux latéraux épifasciaux de la jambe
- 00.4B.34 ↔ ITPC sur veine épifasciale du bras
- 00.4B.39 ↔ ITPC sur veine épifasciale, autre
- 00.4B.41 ↔ ITPC sur vaisseau artificiel du membre supérieur ou de l'épaule
- 00.4B.42 ↔ ITPC sur shunts de dialyse veineux ou artificiel
- 00.4B.43 ↔ ITPC sur vaisseau artificiel thoracique
- 00.4B.44 ↔ ITPC sur vaisseau artificiel abdominal
- 00.4B.45 ↔ ITPC sur vaisseau artificiel de cuisse et poplitée
- 00.4B.46 ↔ ITPC sur vaisseau artificiel de jambe
- 00.4B.49 ↔ ITPC sur vaisseau artificiel d'autre site
- 28.2X.00 ↔ Amygdalectomie, sans excision de végétations adénoïdes [adénoïdectomie], SAP
- 28.2X.10 ↔ Résection partielle d'amygdale, sans excision de végétations adénoïdes
- 28.2X.11 ↔ Amygdalectomie totale, sans excision de végétations adénoïdes
- 28.2X.12 ↔ Amygdalectomie pour abcès amygdalien
- 28.2X.99 ↔ Amygdalectomie, sans excision de végétations adénoïdes, autre
- 28.4 ↔ Excision de restes amygdaliens
- 30.21 ↔ Épiglottectomie
- 30.22.00 ↔ Cordectomie, SAP
- 30.22.10 ↔ Cordectomie endolaryngée
- 30.22.11 ↔ Cordectomie par thyroïdotomie
- 30.22.99 ↔ Cordectomie, autre
- 30.29.00 ↔ Autre laryngectomie partielle, SAP
- 30.29.10 ↔ Crico-hyoïdo-épiglottopexie [CHEP]
- 30.29.11 ↔ Cricohyoïdopexie [CHP]
- 30.29.20 ↔ Résection laryngo-pharyngée partielle
- 30.29.21 ↔ Laryngectomie partielle frontale (Huet)
- 30.29.22 ↔ Laryngectomie partielle frontolatérale (Leroux-Robert)
- 30.29.30 ↔ Aryténoïdectomie
- 30.29.99 ↔ Autre laryngectomie partielle, autre
- 30.4X.00 ↔ Laryngectomie radicale, SAP
- 30.4X.10 ↔ Laryngectomie radicale avec pharyngectomie, sans reconstruction
- 30.4X.11 ↔ Laryngectomie radicale avec pharyngectomie, reconstruction avec lambeau muqueux local
- 30.4X.12 ↔ Laryngectomie radicale avec pharyngectomie, reconstruction avec greffon non vascularisé
- 30.4X.13 ↔ Laryngectomie radicale avec pharyngectomie, reconstruction avec lambeau pédiculé régional
- 30.4X.14 ↔ Laryngectomie radicale avec pharyngectomie, reconstruction avec lambeau pédiculé
- 30.4X.15 ↔ Laryngectomie radicale avec pharyngectomie, reconstruction avec greffon libre microvascularisé et anastomosé
- 30.4X.16 ↔ Laryngectomie radicale avec pharyngectomie, reconstruction avec greffon intestinal libre
- 30.4X.17 ↔ Laryngectomie radicale avec pharyngectomie, reconstruction par anastomose œso-gastrique
- 30.4X.19 ↔ Laryngectomie radicale avec pharyngectomie, autre reconstruction

| | | | |
|-------------|--|-------------|---|
| 30.4X.20 ↔ | Laryngectomie radicale avec pharyngectomie et résection thyroïdienne, sans reconstruction | 33.91.21 †↔ | Dilatation bronchique, endoscopique, avec insertion ou remplacement de stent / endoprothèse [stent graft] en plastique |
| 30.4X.21 ↔ | Laryngectomie radicale avec pharyngectomie et résection thyroïdienne, reconstruction avec lambeau muqueux local | 33.91.22 †↔ | Dilatation bronchique, endoscopique, avec insertion ou remplacement de stent / endoprothèse [stent graft] métallique |
| 30.4X.22 ↔ | Laryngectomie radicale avec pharyngectomie et résection thyroïdienne, reconstruction avec greffon non vascularisé | 33.91.23 †↔ | Dilatation bronchique, endoscopique, avec insertion ou remplacement de stent / endoprothèse [stent graft] hybride/dynamique |
| 30.4X.23 ↔ | Laryngectomie radicale avec pharyngectomie et résection thyroïdienne, reconstruction avec lambeau pédiculé régional | 33.91.29 †↔ | Dilatation bronchique, endoscopique, avec insertion ou remplacement de stent / endoprothèse [stent graft], autre |
| 30.4X.24 ↔ | Laryngectomie radicale avec pharyngectomie et résection thyroïdienne, reconstruction avec lambeau pédiculé | 34.1 ↔ | Incision du médiastin |
| 30.4X.25 ↔ | Laryngectomie radicale avec pharyngectomie et résection thyroïdienne, reconstruction avec greffon libre microvascularisé et anastomosé | 34.6X.11 ↔ | Pleurodèse chirurgicale ouverte, sans décortication |
| 30.4X.26 ↔ | Laryngectomie radicale avec pharyngectomie et résection thyroïdienne, reconstruction avec greffon intestinal libre | 34.6X.12 ↔ | Pleurodèse chirurgicale ouverte, avec décortication |
| 30.4X.27 ↔ | Laryngectomie radicale avec pharyngectomie et résection thyroïdienne, reconstruction par anastomose œso-gastrique | 34.6X.13 ↔ | Pleurodèse chirurgicale ouverte, par poudrage |
| 30.4X.29 ↔ | Laryngectomie radicale avec pharyngectomie et résection thyroïdienne, autre reconstruction | 34.6X.19 ↔ | Pleurodèse chirurgicale ouverte, autre |
| 30.4X.99 ↔ | Laryngectomie radicale, autre | 38.7X.10 ↔ | Interruption de la veine cave, par chirurgie ouverte, SAP |
| 33.71.11 †↔ | Insertion de valve(s) bronchique(s) par endoscopie, une valve | 38.7X.11 ↔ | Insertion d'un système de protection anti-embolie dans la veine cave, par chirurgie ouverte |
| 33.71.12 †↔ | Insertion de valve(s) bronchique(s) par endoscopie, deux valves | 38.7X.12 ↔ | Ablation d'un système de protection anti-embolie de la veine cave, par chirurgie ouverte |
| 33.71.13 †↔ | Insertion de valve(s) bronchique(s) par endoscopie, trois valves | 38.7X.13 ↔ | Ligature ou plicature de la veine cave, par chirurgie ouverte |
| 33.71.14 †↔ | Insertion de valve(s) bronchique(s) par endoscopie, quatre valves | 38.7X.19 ↔ | Interruption de la veine cave, par chirurgie ouverte, autre |
| 33.71.16 †↔ | Insertion de valve(s) bronchique(s) par endoscopie, cinq valves | 38.7X.21 ↔ | Insertion d'un système de protection anti-embolie dans la veine cave, par voie transluminale percutanée |
| 33.71.17 †↔ | Insertion de valve(s) bronchique(s) par endoscopie, six valves | 39.50.00 ↔ | Angioplastie ou athérectomie d'autre(s) vaisseau(x) non-coronaire(s), SAP |
| 33.71.18 †↔ | Insertion de valve(s) bronchique(s) par endoscopie, sept valves | 39.50.10 ↔ | Angioplastie ou athérectomie d'autre(s) vaisseau(x) non-coronaire(s) par ballonnet, SAP |
| 33.71.1A †↔ | Insertion de valve(s) bronchique(s) par endoscopie, huit valves | 39.50.11 ↔ | Angioplastie ou athérectomie d'autre(s) vaisseau(x) non-coronaire(s) par ballonnet simple |
| 33.71.1B †↔ | Insertion de valve(s) bronchique(s) par endoscopie, neuf valves | 39.50.12 ↔ | Angioplastie ou athérectomie d'autre(s) vaisseau(x) non-coronaire(s) par ballonnet à lames |
| 33.71.1C †↔ | Insertion de valve(s) bronchique(s) par endoscopie, dix valves ou plus | 39.50.13 ↔ | Angioplastie ou athérectomie d'autre(s) vaisseau(x) non-coronaire(s) par ballonnet de cryoplastie |
| 33.71.21 †↔ | Remplacement de valve(s) bronchique(s) par endoscopie, une valve | 39.50.14 ↔ | Angioplastie ou athérectomie d'autre(s) vaisseau(x) non-coronaire(s) par ballonnet à élution médicamenteuse |
| 33.71.22 †↔ | Remplacement de valve(s) bronchique(s) par endoscopie, deux valves | 39.50.15 ↔ | Angioplastie ou athérectomie d'autre(s) vaisseau(x) non-coronaire(s), par lithotripsie |
| 33.71.23 †↔ | Remplacement de valve(s) bronchique(s) par endoscopie, trois valves | 39.50.19 ↔ | Angioplastie ou athérectomie d'autre(s) vaisseau(x) non-coronaire(s) par autre ballonnet |
| 33.71.24 †↔ | Remplacement de valve(s) bronchique(s) par endoscopie, quatre valves | 39.50.20 ↔ | Angioplastie par laser à lame d'autre(s) vaisseau(x) non-coronaire(s) |
| 33.71.26 †↔ | Remplacement de valve(s) bronchique(s) par endoscopie, cinq valves | 39.50.21 ↔ | Angioplastie, thrombectomie d'autre(s) vaisseau(x) non-coronaire(s) |
| 33.71.27 †↔ | Remplacement de valve(s) bronchique(s) par endoscopie, six valves | 39.50.99 ↔ | Angioplastie ou athérectomie d'autre(s) vaisseau(x) non-coronaire(s), autre |
| 33.71.28 †↔ | Remplacement de valve(s) bronchique(s) par endoscopie, sept valves | 39.52.99 ↔ | Autre réparation d'anévrisme, autre |
| 33.71.2A †↔ | Remplacement de valve(s) bronchique(s) par endoscopie, huit valves | 39.71.00 ↔ | Implantation endovasculaire d'une endoprothèse [stent graft] dans l'aorte abdominale, SAP |
| 33.71.2B †↔ | Remplacement de valve(s) bronchique(s) par endoscopie, neuf valves | 39.71.09 ↔ | Implantation endovasculaire d'une endoprothèse [stent graft] dans l'aorte abdominale, autre |
| 33.71.2C †↔ | Remplacement de valve(s) bronchique(s) par endoscopie, dix valves ou plus | 39.71.21 ↔ | Implantation endovasculaire d'endoprothèses [stent graft] dans l'aorte abdominale, sans ouverture |
| 33.91.20 †↔ | Dilatation bronchique, endoscopique, avec insertion ou remplacement de stent / endoprothèse [stent graft], SAP | 39.71.22 ↔ | Implantation endovasculaire d'endoprothèses [stent graft] dans l'aorte abdominale, avec 1 ouverture |
| | | 39.71.23 ↔ | Implantation endovasculaire d'endoprothèses [stent graft] dans l'aorte abdominale, avec 2 ouvertures |
| | | 39.71.24 ↔ | Implantation endovasculaire d'endoprothèses [stent graft] dans l'aorte abdominale, avec 3 ouvertures |
| | | 39.71.25 ↔ | Implantation endovasculaire d'endoprothèses [stent graft] dans l'aorte abdominale, avec 4 ouvertures et plus |

- 39.71.31 ↔ Implantation endovasculaire d'endoprothèses [stent graft] dans l'aorte abdominale, avec réparation d'une branche vasculaire par technique de greffe parallèle
- 39.71.32 ↔ Implantation endovasculaire d'endoprothèses [stents grafts] dans l'aorte abdominale, avec réparation de deux branches vasculaires ou plus par technique de greffe parallèle
- 39.72.00 ↔ Réparation ou occlusion endovasculaire des vaisseaux de la tête et du cou, SAP
- 39.72.09 ↔ Réparation ou occlusion endovasculaire des vaisseaux de la tête et du cou, autre
- 39.72.10 ↔ Embolisation sélective de vaisseaux intracrâniens, SAP
- 39.72.14 ↔ Embolisation sélective de vaisseaux intracrâniens, avec matériel embolisant adhésif
- 39.72.15 ↔ Embolisation sélective de vaisseaux intracrâniens par plugs
- 39.72.16 ↔ Embolisation sélective de vaisseaux intracrâniens avec coils
- 39.72.17 ↔ Embolisation sélective de vaisseaux intracrâniens avec particules
- 39.72.18 ↔ Embolisation sélective de vaisseaux intracrâniens avec liquides embolisants
- 39.72.19 ↔ Embolisation sélective de vaisseaux intracrâniens, autre
- 39.72.1A ↔ Embolisation sélective de vaisseaux intracrâniens par ballonnets (détachables) embolisants
- 39.72.1B ↔ Embolisation sélective de vaisseaux intracrâniens par filtres [parapluie]
- 39.72.20 ↔ Embolisation sélective de vaisseaux extracrâniens de la tête et du cou, SAP
- 39.72.24 ↔ Embolisation sélective de vaisseaux extracrâniens de la tête et du cou, avec matériel embolisant adhésif
- 39.72.25 ↔ Embolisation sélective de vaisseaux extracrâniens de la tête et du cou par plugs
- 39.72.26 ↔ Embolisation sélective de vaisseaux extracrâniens de la tête et du cou avec coils
- 39.72.27 ↔ Embolisation sélective de vaisseaux extracrâniens de la tête et du cou avec particules
- 39.72.28 ↔ Embolisation sélective de vaisseaux extracrâniens de la tête et du cou avec liquides embolisants
- 39.72.29 ↔ Embolisation sélective de vaisseaux extracrâniens de la tête et du cou, autre
- 39.72.2A ↔ Embolisation sélective de vaisseaux extracrâniens de la tête et du cou avec liquides embolisants, ballonnets (détachables)
- 39.72.2B ↔ Embolisation sélective de vaisseaux extracrâniens de la tête et du cou par filtres [parapluie]
- 39.73.00 ↔ Implantation endovasculaire d'une endoprothèse [stent graft] dans l'aorte thoracique et thoraco-abdominale, SAP
- 39.73.09 ↔ Implantation endovasculaire d'une endoprothèse [stent graft] dans l'aorte thoracique et thoraco-abdominale, autre
- 39.73.31 ↔ Implantation endovasculaire d'endoprothèses [stent graft] dans l'aorte thoracique, sans ouverture
- 39.73.32 ↔ Implantation endovasculaire d'endoprothèses [stent graft] dans l'aorte thoracique, avec 1 ouverture
- 39.73.33 ↔ Implantation endovasculaire d'endoprothèses [stent graft] dans l'aorte thoracique, avec 2 ouvertures
- 39.73.34 ↔ Implantation endovasculaire d'endoprothèses [stent graft] dans l'aorte thoracique, avec 3 ouvertures
- 39.73.35 ↔ Implantation endovasculaire d'endoprothèses [stent graft] dans l'aorte thoracique, avec 4 ouvertures et plus
- 39.73.36 ↔ Implantation endovasculaire d'endoprothèses [stent graft] dans l'aorte thoracique, avec réparation d'une branche vasculaire par technique de greffe parallèle
- 39.73.37 ↔ Implantation endovasculaire d'endoprothèses [stents grafts] dans l'aorte thoracique, avec réparation de 2 branches vasculaires et plus par technique de greffe parallèle
- 39.73.41 ↔ Implantation endovasculaire d'endoprothèses [stents grafts] dans l'aorte thoraco-abdominale, sans ouverture
- 39.73.42 ↔ Implantation endovasculaire d'endoprothèses [stents grafts] dans l'aorte thoraco-abdominale, avec 1 ouverture
- 39.73.43 ↔ Implantation endovasculaire d'endoprothèses [stents grafts] dans l'aorte thoraco-abdominale, avec 2 ouvertures
- 39.73.44 ↔ Implantation endovasculaire d'endoprothèses [stents grafts] dans l'aorte thoraco-abdominale, avec 3 ouvertures
- 39.73.45 ↔ Implantation endovasculaire d'endoprothèses [stents grafts] dans l'aorte thoraco-abdominale, avec 4 ouvertures et plus
- 39.73.46 ↔ Implantation endovasculaire d'endoprothèses [stents grafts] dans l'aorte thoraco-abdominale, avec réparation d'une branche vasculaire par technique de greffe parallèle
- 39.73.47 ↔ Implantation endovasculaire d'endoprothèses [stents grafts] dans l'aorte thoraco-abdominale, avec réparation de 2 branches vasculaires et plus par technique de greffe parallèle
- 39.75.01 ↔ Intervention vasculaire percutanée transluminale, autres vaisseaux, ablation de corps étranger par cathéter d'extraction, à panier, etc.
- 39.75.10 ↔ Intervention vasculaire transluminale percutanée, autres vaisseaux, emploi de systèmes de cathéters pour recanalisation d'obstructions totales
- 39.75.11 ↔ Intervention vasculaire transluminale percutanée, autres vaisseaux, thrombectomie à lame rotative
- 39.75.12 ↔ Intervention vasculaire transluminale percutanée, autres vaisseaux, angioplastie au laser
- 39.75.13 ↔ Intervention vasculaire transluminale percutanée, autres vaisseaux, système de protection anti-embolie (vaisseaux périphériques ou viscéraux)
- 39.75.14 ↔ Intervention vasculaire transluminale percutanée, autres vaisseaux, athérectomie
- 39.75.15 ↔ Intervention vasculaire transluminale percutanée, autres vaisseaux, thrombolyse sélective
- 39.75.16 ↔ Intervention vasculaire transluminale percutanée, autres vaisseaux, thrombolyse sélective, assistance échographique
- 39.75.30 ↔ Augmentation de la perfusion cérébrale par clampage endoaortique partiel à ballonnet
- 39.76.50 ↔ Thrombolyse percutanée sélective de vaisseaux extracrâniens de la tête et du cou
- 39.76.70 ↔ Extraction endovasculaire percutanée de corps étranger de vaisseaux extracrâniens de la tête et du cou
- 39.77.50 ↔ Thrombolyse percutanée sélective de vaisseau(x) intracrânien(s)
- 39.77.70 ↔ Extraction endovasculaire percutanée de corps étranger de vaisseau(x) intracrânien(s)
- 39.79.21 ↔ Embolisation ou occlusion par coils, vaisseaux du membre supérieur
- 39.79.22 ↔ Embolisation ou occlusion par coils, aorte
- 39.79.24 ↔ Embolisation ou occlusion par coils, vaisseaux thoraciques
- 39.79.25 ↔ Embolisation ou occlusion par coils, vaisseaux viscéraux
- 39.79.26 ↔ Embolisation ou occlusion par coils, vaisseaux abdominaux et pelviens
- 39.79.27 ↔ Embolisation ou occlusion par coils, vaisseaux du membre inférieur
- 39.79.28 ↔ Embolisation ou occlusion par coils, vaisseaux rachidiens

| | |
|--|--|
| 39.79.29 ↔ Embolisation ou occlusion par coils, autres vaisseaux, autre | 39.79.81 ↔ Fermeture d'artères par cathéter à radiofréquence, artères du membre supérieur |
| 39.79.40 ↔ Embolisation sélective par ballonnets détachables, autres vaisseaux, SAP | 39.79.82 ↔ Fermeture d'artères par cathéter à radiofréquence, aorte |
| 39.79.41 ↔ Embolisation sélective par ballonnets détachables, vaisseaux du membre supérieur | 39.79.84 ↔ Fermeture d'artères par cathéter à radiofréquence, vaisseaux thoraciques |
| 39.79.42 ↔ Embolisation sélective par ballonnets détachables, aorte | 39.79.85 ↔ Fermeture d'artères par cathéter à radiofréquence, vaisseaux du membre inférieur |
| 39.79.44 ↔ Embolisation sélective par ballonnets détachables, vaisseaux thoraciques | 39.79.86 ↔ Fermeture d'artères par cathéter à radiofréquence, vaisseaux viscéraux |
| 39.79.45 ↔ Embolisation sélective par ballonnets détachables, vaisseaux viscéraux | 39.79.87 ↔ Fermeture d'artères par cathéter à radiofréquence, vaisseaux abdominaux et pelviens |
| 39.79.46 ↔ Embolisation sélective par ballonnets détachables, vaisseaux abdominaux et pelviens | 39.79.89 ↔ Fermeture d'artères par cathéter à radiofréquence, autres vaisseaux, autre |
| 39.79.47 ↔ Embolisation sélective par ballonnets détachables, vaisseaux rachidiens | 39.79.91 ↔ Embolisation sélective, vaisseaux membre supérieur, autre |
| 39.79.48 ↔ Embolisation sélective par ballonnets détachables, vaisseaux du membre inférieur | 39.79.92 ↔ Embolisation sélective, aorte, autre |
| 39.79.49 ↔ Embolisation sélective par ballonnets détachables, autres vaisseaux, autre | 39.79.94 ↔ Embolisation sélective, vaisseaux thoraciques |
| 39.79.50 ↔ Embolisation sélective par filtres [parapluie], autres vaisseaux, SAP | 39.79.95 ↔ Embolisation sélective, vaisseaux viscéraux, autre |
| 39.79.51 ↔ Embolisation sélective par filtres [parapluie], vaisseaux du membre supérieur | 39.79.96 ↔ Embolisation sélective, vaisseaux abdominaux et pelviens, autre |
| 39.79.52 ↔ Embolisation sélective par filtres [parapluie], aorte | 39.79.97 ↔ Embolisation sélective, vaisseaux du membre inférieur, autre |
| 39.79.54 ↔ Embolisation sélective par filtres [parapluie], vaisseaux thoraciques | 39.79.98 ↔ Embolisation sélective, vaisseaux rachidiens, autre |
| 39.79.55 ↔ Embolisation sélective par filtres [parapluie], vaisseaux viscéraux | 39.79.A0 ↔ Embolisation sélective par plugs, autres vaisseaux, SAP |
| 39.79.56 ↔ Embolisation sélective par filtres [parapluie], vaisseaux abdominaux et pelviens | 39.79.A1 ↔ Embolisation sélective par plugs, vaisseaux du membre supérieur |
| 39.79.57 ↔ Embolisation sélective par filtres [parapluie], vaisseaux du membre inférieur | 39.79.A2 ↔ Embolisation sélective par plugs, aorte |
| 39.79.58 ↔ Embolisation sélective par filtres [parapluie], vaisseaux rachidiens | 39.79.A4 ↔ Embolisation sélective par plugs, vaisseaux thoraciques |
| 39.79.59 ↔ Embolisation sélective par filtres [parapluie], autres vaisseaux, autre | 39.79.A5 ↔ Embolisation sélective par plugs, vaisseaux viscéraux |
| 39.79.60 ↔ Embolisation sélective par particules, autres vaisseaux, SAP | 39.79.A6 ↔ Embolisation sélective par plugs, vaisseaux abdominaux et pelviens |
| 39.79.61 ↔ Embolisation sélective par particules, vaisseaux du membre supérieur | 39.79.A7 ↔ Embolisation sélective par plugs, vaisseaux du membre inférieur |
| 39.79.62 ↔ Embolisation sélective par particules, aorte | 39.79.A8 ↔ Embolisation sélective par plugs, vaisseaux rachidiens |
| 39.79.64 ↔ Embolisation sélective par particules, vaisseaux thoraciques | 39.79.A9 ↔ Embolisation sélective par plugs, autres vaisseaux, autre |
| 39.79.65 ↔ Embolisation sélective par particules, vaisseaux viscéraux | 39.79.B1 ↔ Embolisation sélective par liquides embolisants, vaisseaux du membre supérieur |
| 39.79.66 ↔ Embolisation sélective par particules, vaisseaux abdominaux et pelviens | 39.79.B2 ↔ Embolisation sélective par liquides embolisants, aorte |
| 39.79.67 ↔ Embolisation sélective par particules, vaisseaux du membre inférieur | 39.79.B4 ↔ Embolisation sélective par liquides embolisants, vaisseaux thoraciques |
| 39.79.68 ↔ Embolisation sélective par particules, vaisseaux rachidiens | 39.79.B5 ↔ Embolisation sélective par liquides embolisants, vaisseaux viscéraux |
| 39.79.69 ↔ Embolisation sélective par particules, autres vaisseaux, autre | 39.79.B6 ↔ Embolisation sélective par liquides embolisants, vaisseaux abdominaux et pelviens |
| 39.79.70 ↔ Fermeture d'artères par cathéter au laser, autres vaisseaux, SAP | 39.79.B7 ↔ Embolisation sélective par liquides embolisants, vaisseaux du membre inférieur |
| 39.79.71 ↔ Fermeture d'artères par cathéter au laser, artères du membre supérieur | 39.79.B8 ↔ Embolisation sélective par liquides embolisants, vaisseaux rachidiens |
| 39.79.72 ↔ Fermeture d'artères par cathéter au laser, aorte | 39.79.C1 ↔ Embolisation sélective avec matériel embolisant adhésif, vaisseaux du membre supérieur |
| 39.79.74 ↔ Fermeture d'artères par cathéter au laser, vaisseaux thoraciques | 39.79.C2 ↔ Embolisation sélective avec matériel embolisant adhésif, aorte |
| 39.79.75 ↔ Fermeture d'artères par cathéter au laser, vaisseaux du membre inférieur | 39.79.C4 ↔ Embolisation sélective avec matériel embolisant adhésif, vaisseaux thoraciques |
| 39.79.76 ↔ Fermeture d'artères par cathéter au laser, vaisseaux viscéraux | 39.79.C5 ↔ Embolisation sélective avec matériel embolisant adhésif, vaisseaux viscéraux |
| 39.79.77 ↔ Fermeture d'artères par cathéter au laser, vaisseaux abdominaux et pelviens | 39.79.C6 ↔ Embolisation sélective avec matériel embolisant adhésif, vaisseaux abdominaux et pelviens |
| 39.79.79 ↔ Fermeture d'artères par cathéter au laser, autres vaisseaux, autre | 39.79.C7 ↔ Embolisation sélective avec matériel embolisant adhésif, vaisseaux du membre inférieur |
| 39.79.80 ↔ Fermeture d'artères par cathéter à radiofréquence, autres vaisseaux, SAP | 39.79.C8 ↔ Embolisation sélective avec matériel embolisant adhésif, vaisseaux rachidiens |
| | 39.7A.22 ↔ Implantation endovasculaire d'endoprothèses [stents grafts] dans l'artère du bassin, avec réparation d'une branche vasculaire par technique de greffe parallèle |

| | | | |
|------------|--|------------|--|
| 39.7A.31 ↔ | Implantation endovasculaire d'endoprothèses [stents grafts] dans la veine cave | 39.B1.JF ↔ | Implantation transluminale (percutanée) de stents sans libération de substance médicamenteuse, veines de la cuisse |
| 39.7A.32 ↔ | Implantation endovasculaire d'endoprothèses [stents grafts] dans la veine porte | 39.B1.JI ↔ | Implantation transluminale (percutanée) de stents sans libération de substance médicamenteuse, veine porte |
| 39.7A.41 ↔ | Implantation endovasculaire d'endoprothèses [stents grafts] dans des vaisseaux rénaux | 39.B1.L1 ↔ | Implantation transluminale (percutanée) de stents sans libération de substance médicamenteuse, vaisseaux rachidiens |
| 39.B1.09 ↔ | Implantation transluminale (percutanée) de stents sans libération de substance médicamenteuse, autre | 39.B2.09 ↔ | Implantation transluminale (percutanée) de stents avec libération de substance médicamenteuse, autre |
| 39.B1.11 ↔ | Implantation transluminale (percutanée) de stents sans libération de substance médicamenteuse, vaisseaux intracrâniens | 39.B2.11 ↔ | Implantation transluminale (percutanée) de stents avec libération de substance médicamenteuse, vaisseaux intracrâniens |
| 39.B1.22 ↔ | Implantation transluminale (percutanée) de stents sans libération de substance médicamenteuse, artère carotide SAP | 39.B2.22 ↔ | Implantation transluminale (percutanée) de stents avec libération de substance médicamenteuse, artère carotide SAP |
| 39.B1.23 ↔ | Implantation transluminale (percutanée) de stents sans libération de substance médicamenteuse, artère carotide commune | 39.B2.23 ↔ | Implantation transluminale (percutanée) de stents avec libération de substance médicamenteuse, artère carotide commune |
| 39.B1.25 ↔ | Implantation transluminale (percutanée) de stents sans libération de substance médicamenteuse, artère carotide interne extracrânienne | 39.B2.25 ↔ | Implantation transluminale (percutanée) de stents avec libération de substance médicamenteuse, artère carotide interne extracrânienne |
| 39.B1.26 ↔ | Implantation transluminale (percutanée) de stents sans libération de substance médicamenteuse, artère carotide interne extracrânienne avec artère carotide commune | 39.B2.26 ↔ | Implantation transluminale (percutanée) de stents avec libération de substance médicamenteuse, artère carotide interne extracrânienne avec artère carotide commune |
| 39.B1.27 ↔ | Implantation transluminale (percutanée) de stents sans libération de substance médicamenteuse, artère carotide externe | 39.B2.27 ↔ | Implantation transluminale (percutanée) de stents avec libération de substance médicamenteuse, artère carotide externe |
| 39.B1.28 ↔ | Implantation transluminale (percutanée) de stents sans libération de substance médicamenteuse, artère vertébrale extracrânienne | 39.B2.28 ↔ | Implantation transluminale (percutanée) de stents avec libération de substance médicamenteuse, artère vertébrale extracrânienne |
| 39.B1.31 ↔ | Implantation transluminale (percutanée) de stents sans libération de substance médicamenteuse, vaisseaux de l'épaule et du bras | 39.B2.31 ↔ | Implantation transluminale (percutanée) de stents avec libération de substance médicamenteuse, vaisseaux de l'épaule et du bras |
| 39.B1.51 ↔ | Implantation transluminale (percutanée) de stents sans libération de substance médicamenteuse, vaisseaux de l'avant-bras | 39.B2.51 ↔ | Implantation transluminale (percutanée) de stents avec libération de substance médicamenteuse, vaisseaux de l'avant-bras |
| 39.B1.71 ↔ | Implantation transluminale (percutanée) de stents sans libération de substance médicamenteuse, aorte | 39.B2.71 ↔ | Implantation transluminale (percutanée) de stents avec libération de substance médicamenteuse, aorte |
| 39.B1.74 ↔ | Implantation transluminale (percutanée) de stents sans libération de substance médicamenteuse, isthme aortique | 39.B2.74 ↔ | Implantation transluminale (percutanée) de stents avec libération de substance médicamenteuse, isthme aortique |
| 39.B1.81 ↔ | Implantation transluminale (percutanée) de stents sans libération de substance médicamenteuse, autres vaisseaux thoraciques | 39.B2.81 ↔ | Implantation transluminale (percutanée) de stents avec libération de substance médicamenteuse, autres vaisseaux thoraciques |
| 39.B1.A4 ↔ | Implantation transluminale (percutanée) de stents sans libération de substance médicamenteuse, artère pulmonaire | 39.B2.A4 ↔ | Implantation transluminale (percutanée) de stents avec libération de substance médicamenteuse, artère pulmonaire |
| 39.B1.C1 ↔ | Implantation transluminale (percutanée) de stents sans libération de substance médicamenteuse, autres artères abdominales et pelviennes | 39.B2.C1 ↔ | Implantation transluminale (percutanée) de stents avec libération de substance médicamenteuse, autres artères abdominales et pelviennes |
| 39.B1.C3 ↔ | Implantation transluminale (percutanée) de stents sans libération de substance médicamenteuse, artère iliaque | 39.B2.C3 ↔ | Implantation transluminale (percutanée) de stents avec libération de substance médicamenteuse, artère iliaque |
| 39.B1.D1 ↔ | Implantation transluminale (percutanée) de stents sans libération de substance médicamenteuse, vaisseaux viscéraux | 39.B2.D1 ↔ | Implantation transluminale (percutanée) de stents avec libération de substance médicamenteuse, vaisseaux viscéraux |
| 39.B1.G1 ↔ | Implantation transluminale (percutanée) de stents sans libération de substance médicamenteuse, artères de la cuisse | 39.B2.G1 ↔ | Implantation transluminale (percutanée) de stents avec libération de substance médicamenteuse, artères de la cuisse |
| 39.B1.H1 ↔ | Implantation transluminale (percutanée) de stents sans libération de substance médicamenteuse, vaisseaux de la jambe | 39.B2.H1 ↔ | Implantation transluminale (percutanée) de stents avec libération de substance médicamenteuse, vaisseaux de la jambe |
| 39.B1.J3 ↔ | Implantation transluminale (percutanée) de stents sans libération de substance médicamenteuse, veine pulmonaire | 39.B2.J3 ↔ | Implantation transluminale (percutanée) de stents avec libération de substance médicamenteuse, veine pulmonaire |
| 39.B1.J7 ↔ | Implantation transluminale (percutanée) de stents sans libération de substance médicamenteuse, veine cave | 39.B2.J7 ↔ | Implantation transluminale (percutanée) de stents avec libération de substance médicamenteuse, veine cave |
| 39.B1.JB ↔ | Implantation transluminale (percutanée) de stents sans libération de substance médicamenteuse, autres veines abdominales et pelviennes | | |

- 39.B2.JB ↔ Implantation transluminale (percutanée) de stents couverts avec libération de substance médicamenteuse, autres veines abdominales et pelviennes
- 39.B2.JF ↔ Implantation transluminale (percutanée) de stents avec libération de substance médicamenteuse, veines de la cuisse
- 39.B2.JI ↔ Implantation transluminale (percutanée) de stents avec libération de substance médicamenteuse, veine porte
- 39.B2.L1 ↔ Implantation transluminale (percutanée) de stents avec libération de substance médicamenteuse, vaisseaux rachidiens
- 39.B3.09 ↔ Implantation transluminale (percutanée) de stents couverts sans libération de substance médicamenteuse, autre
- 39.B3.11 ↔ Implantation transluminale (percutanée) de stents couverts sans libération de substance médicamenteuse, vaisseaux intracrâniens
- 39.B3.22 ↔ Implantation transluminale (percutanée) de stents couverts sans libération de substance médicamenteuse, artère carotide SAP
- 39.B3.23 ↔ Implantation transluminale (percutanée) de stents couverts sans libération de substance médicamenteuse, artère carotide commune
- 39.B3.25 ↔ Implantation transluminale (percutanée) de stents couverts sans libération de substance médicamenteuse, artère carotide interne extracrânienne
- 39.B3.26 ↔ Implantation transluminale (percutanée) de stents couverts sans libération de substance médicamenteuse, artère carotide interne extracrânienne avec artère carotide commune
- 39.B3.27 ↔ Implantation transluminale (percutanée) de stents couverts sans libération de substance médicamenteuse, artère carotide externe
- 39.B3.28 ↔ Implantation transluminale (percutanée) de stents couverts sans libération de substance médicamenteuse, artère vertébrale extracrânienne
- 39.B3.31 ↔ Implantation transluminale (percutanée) de stents couverts sans libération de substance médicamenteuse, vaisseaux de l'épaule et du bras
- 39.B3.51 ↔ Implantation transluminale (percutanée) de stents couverts sans libération de substance médicamenteuse, vaisseaux de l'avant-bras
- 39.B3.81 ↔ Implantation transluminale (percutanée) de stents couverts par voie transluminale percutanée sans libération de substance médicamenteuse, autres vaisseaux thoraciques
- 39.B3.C1 ↔ Implantation transluminale (percutanée) de stents couverts sans libération de substance médicamenteuse, autres artères abdominales et pelviennes
- 39.B3.C3 ↔ Implantation transluminale (percutanée) de stents couverts sans libération de substance médicamenteuse, artère iliaque
- 39.B3.D1 ↔ Implantation transluminale (percutanée) de stents couverts sans libération de substance médicamenteuse, vaisseaux viscéraux
- 39.B3.G1 ↔ Implantation transluminale (percutanée) de stents couverts sans libération de substance médicamenteuse, artères de la cuisse
- 39.B3.H1 ↔ Implantation transluminale (percutanée) de stents couverts sans libération de substance médicamenteuse, vaisseaux de la jambe
- 39.B3.J7 ↔ Implantation transluminale (percutanée) de stents couverts sans libération de substance médicamenteuse, veine cave
- 39.B3.JB ↔ Implantation transluminale (percutanée) de stents couverts sans libération de substance médicamenteuse, autres veines abdominales et pelviennes
- 39.B3.JF ↔ Implantation transluminale (percutanée) de stents couverts sans libération de substance médicamenteuse, veines de la cuisse
- 39.B3.JI ↔ Implantation transluminale (percutanée) de stents couverts sans libération de substance médicamenteuse, veine porte
- 39.B3.L1 ↔ Implantation transluminale (percutanée) de stents couverts sans libération de substance médicamenteuse, vaisseaux rachidiens
- 39.B4.09 ↔ Implantation transluminale (percutanée) de stents couverts avec libération de substance médicamenteuse, autre
- 39.B4.11 ↔ Implantation transluminale (percutanée) de stents couverts avec libération de substance médicamenteuse, vaisseaux intracrâniens
- 39.B4.22 ↔ Implantation transluminale (percutanée) de stents couverts avec libération de substance médicamenteuse, artère carotide SAP
- 39.B4.23 ↔ Implantation transluminale (percutanée) de stents couverts avec libération de substance médicamenteuse, artère carotide commune
- 39.B4.25 ↔ Implantation transluminale (percutanée) de stents couverts avec libération de substance médicamenteuse, artère carotide interne extracrânienne
- 39.B4.26 ↔ Implantation transluminale (percutanée) de stents couverts avec libération de substance médicamenteuse, artère carotide interne extracrânienne avec artère carotide commune
- 39.B4.27 ↔ Implantation transluminale (percutanée) de stents couverts avec libération de substance médicamenteuse, artère carotide externe
- 39.B4.28 ↔ Implantation transluminale (percutanée) de stents couverts avec libération de substance médicamenteuse, artère vertébrale extracrânienne
- 39.B4.31 ↔ Implantation transluminale (percutanée) de stents couverts avec libération de substance médicamenteuse, vaisseaux de l'épaule et du bras
- 39.B4.51 ↔ Implantation transluminale (percutanée) de stents couverts avec libération de substance médicamenteuse, vaisseaux de l'avant-bras
- 39.B4.81 ↔ Implantation transluminale (percutanée) de stents couverts avec libération de substance médicamenteuse, autres vaisseaux thoraciques
- 39.B4.C1 ↔ Implantation transluminale (percutanée) de stents couverts avec libération de substance médicamenteuse, autres artères abdominales et pelviennes
- 39.B4.C3 ↔ Implantation transluminale (percutanée) de stents couverts avec libération de substance médicamenteuse, artère iliaque
- 39.B4.D1 ↔ Implantation transluminale (percutanée) de stents couverts avec libération de substance médicamenteuse, vaisseaux viscéraux
- 39.B4.G1 ↔ Implantation transluminale (percutanée) de stents couverts avec libération de substance médicamenteuse, artères de la cuisse
- 39.B4.H1 ↔ Implantation transluminale (percutanée) de stents couverts avec libération de substance médicamenteuse, vaisseaux de la jambe
- 39.B4.J7 ↔ Implantation transluminale (percutanée) de stents couverts avec libération de substance médicamenteuse, veine cave
- 39.B4.JB ↔ Implantation transluminale (percutanée) de stents couverts avec libération de substance médicamenteuse, autres veines abdominales et pelviennes
- 39.B4.JF ↔ Implantation transluminale (percutanée) de stents couverts avec libération de substance médicamenteuse, veines de la cuisse

| | | | |
|------------|--|------------|--|
| 39.B4.JI ↔ | Implantation transluminale (percutanée) de stents couverts avec libération de substance médicamenteuse, veine porte | 39.B6.11 ↔ | Implantation transluminale (percutanée) de stents Cheatham-Platinum couverts, vaisseaux intracrâniens |
| 39.B4.L1 ↔ | Implantation transluminale (percutanée) de stents couverts avec libération de substance médicamenteuse, vaisseaux rachidiens | 39.B6.22 ↔ | Implantation transluminale (percutanée) de stents Cheatham-Platinum couverts, artère carotide SAP |
| 39.B5.09 ↔ | Implantation transluminale (percutanée) de stents Cheatham-Platinum non couverts, autre | 39.B6.23 ↔ | Implantation transluminale (percutanée) de stents Cheatham-Platinum couverts, artère carotide commune |
| 39.B5.11 ↔ | Implantation transluminale (percutanée) de stents Cheatham-Platinum non couverts, vaisseaux intracrâniens | 39.B6.25 ↔ | Implantation transluminale (percutanée) de stents Cheatham-Platinum couverts, artère carotide interne extracrânienne |
| 39.B5.22 ↔ | Implantation transluminale (percutanée) de stents Cheatham-Platinum non couverts, artère carotide SAP | 39.B6.26 ↔ | Implantation transluminale (percutanée) de stents Cheatham-Platinum couverts, artère carotide interne extracrânienne avec artère carotide commune |
| 39.B5.23 ↔ | Implantation transluminale (percutanée) de stents Cheatham-Platinum non couverts, artère carotide commune | 39.B6.27 ↔ | Implantation transluminale (percutanée) de stents Cheatham-Platinum couverts, artère carotide externe |
| 39.B5.25 ↔ | Implantation transluminale (percutanée) de stents Cheatham-Platinum non couverts, artère carotide interne extracrânienne | 39.B6.31 ↔ | Implantation transluminale (percutanée) de stents Cheatham-Platinum couverts avec libération de substance médicamenteuse, vaisseaux de l'épaule et du bras |
| 39.B5.26 ↔ | Implantation transluminale (percutanée) de stents Cheatham-Platinum non couverts, artère carotide interne extracrânienne avec artère carotide commune | 39.B6.51 ↔ | Implantation transluminale (percutanée) de stents Cheatham-Platinum couverts avec libération de substance médicamenteuse, vaisseaux de l'avant-bras |
| 39.B5.27 ↔ | Implantation transluminale (percutanée) de stents Cheatham-Platinum non couverts, artère carotide externe | 39.B6.71 ↔ | Implantation transluminale (percutanée) de stents Cheatham-Platinum couverts, aorte |
| 39.B5.31 ↔ | Implantation transluminale (percutanée) de stents Cheatham-Platinum non couverts avec libération de substance médicamenteuse, vaisseaux de l'épaule et du bras | 39.B6.74 ↔ | Implantation transluminale (percutanée) de stents Cheatham-Platinum couverts, isthme aortique |
| 39.B5.51 ↔ | Implantation transluminale (percutanée) de stents Cheatham-Platinum non couverts avec libération de substance médicamenteuse, vaisseaux de l'avant-bras | 39.B6.81 ↔ | Implantation transluminale (percutanée) de stents Cheatham-Platinum couverts, autres vaisseaux thoraciques |
| 39.B5.71 ↔ | Implantation transluminale (percutanée) de stents Cheatham-Platinum non couverts, aorte | 39.B6.C1 ↔ | Implantation transluminale (percutanée) de stents Cheatham-Platinum couverts, autres artères abdominales et pelviennes |
| 39.B5.74 ↔ | Implantation transluminale (percutanée) de stents Cheatham-Platinum non couverts, isthme aortique | 39.B6.C3 ↔ | Implantation transluminale (percutanée) de stents Cheatham-Platinum couverts, artère iliaque |
| 39.B5.81 ↔ | Implantation transluminale (percutanée) de stents Cheatham-Platinum non couverts, autres vaisseaux thoraciques | 39.B6.D1 ↔ | Implantation transluminale (percutanée) de stents Cheatham-Platinum couverts, vaisseaux viscéraux |
| 39.B5.C1 ↔ | Implantation transluminale (percutanée) de stents Cheatham-Platinum non couverts, autres artères abdominales et pelviennes | 39.B6.G1 ↔ | Implantation transluminale (percutanée) de stents Cheatham-Platinum couverts, artères de la cuisse |
| 39.B5.C3 ↔ | Implantation transluminale (percutanée) de stents Cheatham-Platinum non couverts, artère iliaque | 39.B6.H1 ↔ | Implantation transluminale (percutanée) de stents Cheatham-Platinum couverts, vaisseaux de la jambe |
| 39.B5.D1 ↔ | Implantation transluminale (percutanée) de stents Cheatham-Platinum non couverts, vaisseaux viscéraux | 39.B6.J7 ↔ | Implantation transluminale (percutanée) de stents Cheatham-Platinum couverts, veine cave |
| 39.B5.G1 ↔ | Implantation transluminale (percutanée) de stents Cheatham-Platinum non couverts, artères de la cuisse | 39.B6.JB ↔ | Implantation transluminale (percutanée) de stents Cheatham-Platinum couverts, autres veines abdominales et pelviennes |
| 39.B5.H1 ↔ | Implantation transluminale (percutanée) de stents Cheatham-Platinum non couverts, vaisseaux de la jambe | 39.B6.JF ↔ | Implantation transluminale (percutanée) de stents Cheatham-Platinum couverts, veines de la cuisse |
| 39.B5.J7 ↔ | Implantation transluminale (percutanée) de stents Cheatham-Platinum non couverts, veine cave | 39.B6.JI ↔ | Implantation transluminale (percutanée) de stents Cheatham-Platinum couverts, veine porte |
| 39.B5.JB ↔ | Implantation transluminale (percutanée) de stents Cheatham-Platinum non couverts, autres veines abdominales et pelviennes | 39.B6.L1 ↔ | Implantation transluminale (percutanée) de stents Cheatham-Platinum couverts, vaisseaux rachidiens |
| 39.B5.JF ↔ | Implantation transluminale (percutanée) de stents Cheatham-Platinum non couverts, veines de la cuisse | 39.B7.09 ↔ | Implantation transluminale (percutanée) de stents à grand lumen non couverts, autre |
| 39.B5.JI ↔ | Implantation transluminale (percutanée) de stents Cheatham-Platinum non couverts, veine porte | 39.B7.11 ↔ | Implantation transluminale (percutanée) de stents à grand lumen non couverts, vaisseaux intracrâniens |
| 39.B5.L1 ↔ | Implantation transluminale (percutanée) de stents Cheatham-Platinum non couverts, vaisseaux rachidiens | 39.B7.22 ↔ | Implantation transluminale (percutanée) de stents à grand lumen non couverts, artère carotide SAP |
| 39.B6.09 ↔ | Implantation transluminale (percutanée) de stents Cheatham-Platinum couverts, autre | 39.B7.23 ↔ | Implantation transluminale (percutanée) de stents à grand lumen non couverts, artère carotide commune |
| | | 39.B7.25 ↔ | Implantation transluminale (percutanée) de stents à grand lumen non couverts, artère carotide interne extracrânienne |
| | | 39.B7.26 ↔ | Implantation transluminale (percutanée) de stents à grand lumen non couverts, artère carotide interne extracrânienne avec artère carotide commune |
| | | 39.B7.27 ↔ | Implantation transluminale (percutanée) de stents à grand lumen non couverts, artère carotide externe |

- 39.B7.28 ↔ Implantation transluminale (percutanée) de stents à grand lumen non couverts, artère vertébrale extracrânienne
- 39.B7.31 ↔ Implantation transluminale (percutanée) de stents à grand lumen non couverts, vaisseaux de l'épaule et du bras
- 39.B7.51 ↔ Implantation transluminale (percutanée) de stents à grand lumen non couverts, vaisseaux de l'avant-bras
- 39.B7.71 ↔ Implantation transluminale (percutanée) de stents à grand lumen non couverts, aorte
- 39.B7.74 ↔ Implantation transluminale (percutanée) de stents à grand lumen non couverts, isthme aortique
- 39.B7.81 ↔ Implantation transluminale (percutanée) de stents à grand lumen non couverts, autres vaisseaux thoraciques
- 39.B7.A4 ↔ Implantation transluminale (percutanée) de stents à grand lumen non couverts, artère pulmonaire
- 39.B7.C1 ↔ Implantation transluminale (percutanée) de stents à grand lumen non couverts, autres artères abdominales et pelviennes
- 39.B7.C3 ↔ Implantation transluminale (percutanée) de stents à grand lumen non couverts, artère iliaque
- 39.B7.D1 ↔ Implantation transluminale (percutanée) de stents à grand lumen non couverts, vaisseaux viscéraux
- 39.B7.G1 ↔ Implantation transluminale (percutanée) de stents à grand lumen non couverts, artères de la cuisse
- 39.B7.H1 ↔ Implantation transluminale (percutanée) de stents à grand lumen non couverts, vaisseaux de la jambe
- 39.B7.J3 ↔ Implantation transluminale (percutanée) de stents à grand lumen non couverts, veine pulmonaire
- 39.B7.J7 ↔ Implantation transluminale (percutanée) de stents à grand lumen non couverts, veine cave
- 39.B7.JB ↔ Implantation transluminale (percutanée) de stents à grand lumen non couverts, autres veines abdominales et pelviennes
- 39.B7.JF ↔ Implantation transluminale (percutanée) de stents à grand lumen non couverts, veines de la cuisse
- 39.B7.JI ↔ Implantation transluminale (percutanée) de stents à grand lumen non couverts, veine porte
- 39.B7.L1 ↔ Implantation transluminale (percutanée) de stents à grand lumen non couverts, vaisseaux rachidiens
- 39.B8.09 ↔ Implantation transluminale (percutanée) de stents à grand lumen couverts, autre
- 39.B8.11 ↔ Implantation transluminale (percutanée) de stents à grand lumen couverts, vaisseaux intracrâniens
- 39.B8.22 ↔ Implantation transluminale (percutanée) de stents à grand lumen couverts, artère carotide SAP
- 39.B8.23 ↔ Implantation transluminale (percutanée) de stents à grand lumen couverts, artère carotide commune
- 39.B8.25 ↔ Implantation transluminale (percutanée) de stents à grand lumen couverts, artère carotide interne extracrânienne
- 39.B8.26 ↔ Implantation transluminale (percutanée) de stents à grand lumen couverts, artère carotide interne extracrânienne avec artère carotide commune
- 39.B8.27 ↔ Implantation transluminale (percutanée) de stents à grand lumen couverts, artère carotide externe
- 39.B8.28 ↔ Implantation transluminale (percutanée) de stents à grand lumen couverts, artère vertébrale extracrânienne
- 39.B8.31 ↔ Implantation transluminale (percutanée) de stents à grand lumen couverts, vaisseaux de l'épaule et du bras
- 39.B8.51 ↔ Implantation transluminale (percutanée) de stents à grand lumen couverts, vaisseaux de l'avant-bras
- 39.B8.71 ↔ Implantation transluminale (percutanée) de stents à grand lumen couverts, aorte
- 39.B8.74 ↔ Implantation transluminale (percutanée) de stents à grand lumen couverts, isthme aortique
- 39.B8.81 ↔ Implantation transluminale (percutanée) de stents à grand lumen couverts, autres vaisseaux thoraciques
- 39.B8.A4 ↔ Implantation transluminale (percutanée) de stents à grand lumen couverts, artère pulmonaire
- 39.B8.C1 ↔ Implantation transluminale (percutanée) de stents à grand lumen couverts, autres artères abdominales et pelviennes
- 39.B8.C3 ↔ Implantation transluminale (percutanée) de stents à grand lumen couverts, artère iliaque
- 39.B8.D1 ↔ Implantation transluminale (percutanée) de stents à grand lumen couverts, vaisseaux viscéraux
- 39.B8.G1 ↔ Implantation transluminale (percutanée) de stents à grand lumen couverts, artères de la cuisse
- 39.B8.H1 ↔ Implantation transluminale (percutanée) de stents à grand lumen couverts, vaisseaux de la jambe
- 39.B8.J3 ↔ Implantation transluminale (percutanée) de stents à grand lumen couverts, veine pulmonaire
- 39.B8.J7 ↔ Implantation transluminale (percutanée) de stents à grand lumen couverts, veine cave
- 39.B8.JB ↔ Implantation transluminale (percutanée) de stents à grand lumen couverts, autres veines abdominales et pelviennes
- 39.B8.JF ↔ Implantation transluminale (percutanée) de stents à grand lumen couverts, veines de la cuisse
- 39.B8.JI ↔ Implantation transluminale (percutanée) de stents à grand lumen couverts, veine porte
- 39.B8.L1 ↔ Implantation transluminale (percutanée) de stents à grand lumen couverts, vaisseaux rachidiens
- 39.BA.09 ↔ Implantation transluminale (percutanée) de stents à potentiel de croissance non couverts, autre
- 39.BA.A4 ↔ Implantation transluminale (percutanée) de stents à potentiel de croissance non couverts, artère pulmonaire
- 39.BA.J3 ↔ Implantation transluminale (percutanée) de stents à potentiel de croissance non couverts, veine pulmonaire
- 39.BB.09 ↔ Implantation transluminale (percutanée) de stents à potentiel de croissance couverts, autre
- 39.BB.A4 ↔ Implantation transluminale (percutanée) de stents à potentiel de croissance couverts, artère pulmonaire
- 39.BB.J3 ↔ Implantation transluminale (percutanée) de stents à potentiel de croissance couverts, veine pulmonaire
- 39.BE ↔ Implantation transluminale (percutanée) d'un stent auto-expansible de bifurcation, intracrânienne
- 39.BF.09 ↔ Implantation transluminale (percutanée) de micro-stents auto-expansibles, autre
- 39.BF.11 ↔ Implantation transluminale (percutanée) de micro-stents auto-expansibles, vaisseaux intracrâniens
- 39.BF.51 ↔ Implantation transluminale (percutanée) de micro-stents auto-expansibles, vaisseaux de l'avant-bras
- 39.BF.H1 ↔ Implantation transluminale (percutanée) de micro-stents auto-expansibles, vaisseaux de la jambe
- 39.BG.09 ↔ Implantation transluminale (percutanée) de stents en nitinol à maillage monobrin, autre
- 39.BG.31 ↔ Implantation transluminale (percutanée) de stents en nitinol à maillage monobrin, vaisseaux de l'épaule et du bras
- 39.BG.81 ↔ Implantation transluminale (percutanée) de stents en nitinol à maillage monobrin, autres vaisseaux thoraciques
- 39.BG.C1 ↔ Implantation transluminale (percutanée) de stents en nitinol à maillage monobrin, autres artères abdominales et pelviennes
- 39.BG.C3 ↔ Implantation transluminale (percutanée) de stents en nitinol à maillage monobrin, artère iliaque
- 39.BG.G1 ↔ Implantation transluminale (percutanée) de stents en nitinol à maillage monobrin, artères de la cuisse
- 39.BG.H1 ↔ Implantation transluminale (percutanée) de stents en nitinol à maillage monobrin, vaisseaux de la jambe
- 39.BH.09 ↔ Implantation transluminale (percutanée) de stents pour modulation du flux lors d'anévrismes, autre

| | | | |
|------------|--|------------|---|
| 39.BH.11 ↔ | Implantation transluminale (percutanée) de stents pour modulation du flux lors d'anévrismes, vaisseaux intracrâniens | 40.41.10 ↔ | Dissection sélective (fonctionnelle) des ganglions lymphatiques cervicaux, abord supraomohyoïde (régions I-III) |
| 39.BH.22 ↔ | Implantation transluminale (percutanée) de stents pour modulation du flux lors d'anévrismes, artère carotide SAP | 40.41.11 ↔ | Dissection sélective (fonctionnelle) des ganglions lymphatiques cervicaux, abord latéral (régions II-IV) |
| 39.BH.23 ↔ | Implantation transluminale (percutanée) de stents pour modulation du flux lors d'anévrismes, artère carotide commune | 40.41.12 ↔ | Dissection sélective (fonctionnelle) des ganglions lymphatiques cervicaux, abord antérolatéral (régions I-IV) |
| 39.BH.25 ↔ | Implantation transluminale (percutanée) de stents pour modulation du flux lors d'anévrismes, artère carotide interne extracrânienne | 40.41.13 ↔ | Dissection sélective (fonctionnelle) des ganglions lymphatiques cervicaux, abord postérolatéral (régions II-V) |
| 39.BH.26 ↔ | Implantation transluminale (percutanée) de stents pour modulation du flux lors d'anévrismes, artère carotide interne extracrânienne avec artère carotide commune | 40.41.14 ↔ | Dissection sélective (fonctionnelle) des ganglions lymphatiques cervicaux, abord central (région VI) |
| 39.BH.27 ↔ | Implantation transluminale (percutanée) de stents pour modulation du flux lors d'anévrismes, artère carotide externe | 40.41.20 ↔ | Dissection radicale des ganglions lymphatiques cervicaux (incl. modification) |
| 39.BH.28 ↔ | Implantation transluminale (percutanée) de stents pour modulation du flux lors d'anévrismes, artère vertébrale extracrânienne | 40.41.21 ↔ | Dissection radicale étendue des ganglions lymphatiques cervicaux |
| 39.BH.31 ↔ | Implantation transluminale (percutanée) de stents pour modulation du flux lors d'anévrismes, vaisseaux de l'épaule et du bras | 40.41.99 ↔ | Dissection radicale des ganglions lymphatiques cervicaux, autre |
| 39.BH.51 ↔ | Implantation transluminale (percutanée) de stents pour modulation du flux lors d'anévrismes, vaisseaux de l'avant-bras | 44.44 ↔ | Embolisation par cathéter d'hémorragie gastrique ou duodénale |
| 39.BH.71 ↔ | Implantation transluminale (percutanée) de stents pour modulation du flux lors d'anévrismes, aorte | 77.40.20 ↔ | Biopsie osseuse, site non spécifié, biopsie ouverte |
| 39.BH.74 ↔ | Implantation transluminale (percutanée) de stents pour modulation du flux lors d'anévrismes, isthme de l'aorte | 77.40.99 ↔ | Biopsie osseuse, site non spécifié, autre |
| 39.BH.81 ↔ | Implantation transluminale (percutanée) de stents pour modulation du flux lors d'anévrismes, autres vaisseaux thoraciques | 77.41.00 ↔ | Biopsie osseuse, clavicule, omoplate, côtes et sternum, SAP |
| 39.BH.C1 ↔ | Implantation transluminale (percutanée) de stents pour modulation du flux lors d'anévrismes, autres artères abdominales et pelviennes | 77.41.20 ↔ | Biopsie osseuse, clavicule, omoplate, côtes et sternum, biopsie ouverte |
| 39.BH.C3 ↔ | Implantation transluminale (percutanée) de stents pour modulation du flux lors d'anévrismes, artère iliaque | 77.41.99 ↔ | Biopsie osseuse, clavicule, omoplate, côtes et sternum, autre |
| 39.BH.D1 ↔ | Implantation transluminale (percutanée) de stents pour modulation du flux lors d'anévrismes, vaisseaux viscéraux | 77.42.00 ↔ | Biopsie osseuse, humérus, SAP |
| 39.BH.G1 ↔ | Implantation transluminale (percutanée) de stents pour modulation du flux lors d'anévrismes, artères de la cuisse | 77.42.20 ↔ | Biopsie osseuse, humérus, biopsie ouverte |
| 39.BH.H1 ↔ | Implantation transluminale (percutanée) de stents pour modulation du flux lors d'anévrismes, vaisseaux de la jambe | 77.42.99 ↔ | Biopsie osseuse, humérus, autre |
| 39.BH.J7 ↔ | Implantation transluminale (percutanée) de stents pour modulation du flux lors d'anévrismes, veine cave | 77.43.00 ↔ | Biopsie osseuse, radius et cubitus, SAP |
| 39.BH.JB ↔ | Implantation transluminale (percutanée) de stents pour modulation du flux lors d'anévrismes, autres veines abdominales et pelviennes | 77.43.20 ↔ | Biopsie osseuse, radius et cubitus, biopsie ouverte |
| 39.BH.JF ↔ | Implantation transluminale (percutanée) de stents pour modulation du flux lors d'anévrismes, veines de la cuisse | 77.43.99 ↔ | Biopsie osseuse, radius et cubitus, autre |
| 39.BH.JI ↔ | Implantation transluminale (percutanée) de stents pour modulation du flux lors d'anévrismes, veine porte | 77.44.00 ↔ | Biopsie osseuse, os du carpe et du métacarpe, SAP |
| 39.BH.L1 ↔ | Implantation transluminale (percutanée) de stents pour modulation du flux lors d'anévrismes, vaisseaux rachidiens | 77.44.20 ↔ | Biopsie osseuse, os du carpe et du métacarpe, biopsie ouverte |
| 40.40 ↔ | Dissection des ganglions lymphatiques cervicaux, SAP | 77.44.99 ↔ | Biopsie osseuse, os du carpe et du métacarpe, autre |
| 40.41.00 ↔ | Dissection radicale des ganglions lymphatiques cervicaux, SAP | 77.45.00 ↔ | Biopsie osseuse, fémur, SAP |
| | | 77.45.20 ↔ | Biopsie osseuse, fémur, biopsie ouverte |
| | | 77.45.99 ↔ | Biopsie osseuse, fémur, autre |
| | | 77.46.00 ↔ | Biopsie osseuse, rotule, SAP |
| | | 77.46.20 ↔ | Biopsie osseuse, rotule, biopsie ouverte |
| | | 77.46.99 ↔ | Biopsie osseuse, rotule, autre |
| | | 77.47.00 ↔ | Biopsie osseuse, tibia et péroné, SAP |
| | | 77.47.20 ↔ | Biopsie osseuse, tibia et péroné, biopsie ouverte |
| | | 77.47.99 ↔ | Biopsie osseuse, tibia et péroné, autre |
| | | 77.48.00 ↔ | Biopsie osseuse, os du tarse et du métatarse, SAP |
| | | 77.48.20 ↔ | Biopsie osseuse, os du tarse et du métatarse, biopsie ouverte |
| | | 77.48.99 ↔ | Biopsie osseuse, os du tarse et du métatarse, autre |
| | | 77.49.00 ↔ | Biopsie osseuse, autre site spécifié, sauf os de la face, SAP |
| | | 77.49.41 ↔ | Biopsie osseuse, autre site spécifié, sauf os de la face, biopsie osseuse de phalanges du pied, biopsie ouverte |
| | | 77.49.91 ↔ | Biopsie osseuse, autre site spécifié, sauf os de la face, biopsie ouverte |
| | | 77.49.99 ↔ | Biopsie osseuse, autre site spécifié, sauf os de la face, autre |
| | | 78.91 ↔ | Insertion de stimulateur de croissance osseuse, clavicule, omoplate, côtes et sternum |
| | | 78.97 ↔ | Insertion de stimulateur de croissance osseuse, tibia et péroné |
| | | 78.99 ↔ | Insertion de stimulateur de croissance osseuse, autre site spécifié, sauf os de la face |
| | | 79.19.10 ↔ | Réduction fermée de fracture avec fixation interne, omoplate et clavicule |
| | | 79.19.11 ↔ | Réduction fermée de fracture costale, par fixation interne |

- | | |
|--|---|
| 79.19.12 ↔ Réduction fermée de fracture sternale, par fixation interne | 79.39.14 ↔ Réduction ouverte de fracture costale multifragmentaire, par fixation interne |
| 79.39.10 ↔ Réduction ouverte de fracture simple d'omoplate et de clavicule, avec fixation interne | 79.39.15 ↔ Réduction ouverte de fracture sternale multifragmentaire, par fixation interne |
| 79.39.11 ↔ Réduction ouverte de fracture multifragmentaire d'omoplate et de clavicule, avec fixation interne | 7A.11.12 ↔ Biopsie osseuse, colonne vertébrale, par chirurgie ouverte |
| 79.39.12 ↔ Réduction ouverte de fracture costale simple, par fixation interne | 7A.23 ↔ Incision osseuse de la colonne vertébrale |
| 79.39.13 ↔ Réduction ouverte de fracture sternale simple, par fixation interne | 7A.25 ↔ Excision locale de lésion ou de tissu osseux, vertèbre |

ADRG E03**Curiethérapie ou thérapie avec nucléides ouverts pour maladies et troubles de l'appareil respiratoire, plus d'un jour d'hospitalisation**

Procédure dans le tableau E03-1 et Durée de séjour > 1 jour

DRG E03Z**Curiethérapie ou thérapie avec nucléides ouverts pour maladies et troubles de l'appareil respiratoire, plus d'un jour d'hospitalisation****Procédure E03-1**

- | | |
|---|---|
| 92.20 ↔ Perfusion d'isotope radioactif liquide | 92.24.21 ↔ Téléradiothérapie à photons, accélérateur linéaire, sans guidage par l'image, jusqu'à 2 champs d'irradiation |
| 92.21.00 ↔ Radiothérapie superficielle: SAP | 92.24.22 ↔ Téléradiothérapie à photons, accélérateur linéaire, sans guidage par l'image, plus de 2 champs d'irradiation |
| 92.21.01 ↔ Radiothérapie superficielle: jusqu'à 2 champs d'irradiation | 92.24.23 ↔ Téléradiothérapie à photons, accélérateur linéaire, sans guidage par l'image, radiothérapie conformationnelle en 3D |
| 92.21.02 ↔ Radiothérapie superficielle: plus de 2 champs d'irradiation | 92.24.24 ↔ Téléradiothérapie à photons, accélérateur linéaire, sans guidage par l'image, radiothérapie avec modulation d'intensité |
| 92.22.00 ↔ Radiothérapie en orthovoltage: SAP | 92.24.30 ↔ Téléradiothérapie à photons: radiothérapie hautement complexe à l'aide d'équipements spécialisés |
| 92.22.01 ↔ Radiothérapie en orthovoltage: jusqu'à 2 champs d'irradiation | 92.25.00 ↔ Téléradiothérapie par électron, accélérateur linéaire, SAP |
| 92.22.02 ↔ Radiothérapie en orthovoltage: plus de 2 champs d'irradiation | 92.25.01 ↔ Téléradiothérapie par électron, accélérateur linéaire, irradiation large |
| 92.22.11 ↔ Radiothérapie peropératoire par rayons X, jusqu'à 300 kV | 92.25.02 ↔ Téléradiothérapie par électron, accélérateur linéaire, irradiation hémicorporelle |
| 92.22.12 ↔ Radiothérapie peropératoire par rayons X, 300 kV - < 1 MV | 92.25.03 ↔ Téléradiothérapie par électron, accélérateur linéaire, irradiation corporelle totale |
| 92.22.19 ↔ Autre radiothérapie peropératoire par rayons X | 92.25.04 ↔ Téléradiothérapie par électron, accélérateur linéaire, radiothérapie peropératoire |
| 92.23.00 ↔ Radiothérapie de haut voltage: SAP | 92.25.09 ↔ Téléradiothérapie par électron, accélérateur linéaire, autre |
| 92.23.01 ↔ Appareil de télécobalt, jusqu'à 2 champs d'irradiation | 92.25.11 ↔ Téléradiothérapie par électron, accélérateur linéaire, positionnement guidé par l'image |
| 92.23.02 ↔ Appareil de télécobalt, 3 à 4 champs d'irradiation | 92.25.12 ↔ Téléradiothérapie par électron, accélérateur linéaire, positionnement guidé par l'image, jusqu'à 2 champs d'irradiation |
| 92.23.03 ↔ Appareil de télécobalt plus de 4 champs d'irradiation ou radiothérapie conformationnelle en 3D | 92.25.13 ↔ Téléradiothérapie par électron, accélérateur linéaire, positionnement guidé par l'image, plus de 2 champs d'irradiation |
| 92.23.08 ↔ Radiothérapie de haut voltage: autres isotopes | 92.25.14 ↔ Téléradiothérapie par électron, accélérateur linéaire, positionnement guidé par l'image, radiothérapie conformationnelle en 3D |
| 92.23.09 ↔ Autre appareil de télécobalt | 92.25.15 ↔ Téléradiothérapie par électron, accélérateur linéaire, positionnement guidé par l'image, radiothérapie avec modulation d'intensité |
| 92.24.00 ↔ Téléradiothérapie à photons, accélérateur linéaire, SAP | 92.25.21 ↔ Téléradiothérapie par électron, accélérateur linéaire, sans guidage par l'image, jusqu'à 2 champs d'irradiation |
| 92.24.01 ↔ Téléradiothérapie à photons, accélérateur linéaire, irradiation large | 92.25.22 ↔ Téléradiothérapie par électron, accélérateur linéaire, sans guidage par l'image, plus de 2 champs d'irradiation |
| 92.24.02 ↔ Téléradiothérapie à photons, accélérateur linéaire, irradiation hémicorporelle | |
| 92.24.03 ↔ Téléradiothérapie à photons, accélérateur linéaire, irradiation corporelle totale | |
| 92.24.04 ↔ Téléradiothérapie à photons, accélérateur linéaire, radiothérapie peropératoire | |
| 92.24.09 ↔ Téléradiothérapie à photons, accélérateur linéaire, autre | |
| 92.24.11 ↔ Téléradiothérapie à photons, accélérateur linéaire, positionnement guidé par l'image [IGRT], jusqu'à 2 champs d'irradiation | |
| 92.24.12 ↔ Téléradiothérapie à photons, accélérateur linéaire, positionnement guidé par l'image [IGRT], plus de 2 champs d'irradiation | |
| 92.24.13 ↔ Téléradiothérapie à photons, accélérateur linéaire, positionnement guidé par l'image [IGRT], radiothérapie conformationnelle en 3D | |
| 92.24.14 ↔ Téléradiothérapie à photons, accélérateur linéaire, positionnement guidé par l'image [IGRT], radiothérapie avec modulation d'intensité | |

| | | | |
|------------|--|------------|---|
| 92.25.23 ↔ | Téléradiothérapie par électron, accélérateur linéaire, sans guidage par l'image, radiothérapie conformationnelle en 3D | 92.28.33 ↔ | Brachythérapie endovasculaire au rhénium-188 |
| 92.25.24 ↔ | Téléradiothérapie par électron, accélérateur linéaire, sans guidage par l'image, radiothérapie avec modulation d'intensité | 92.28.41 ↔ | Traitement à l'iode radioactif, dose thérapeutique de I-131 jusqu'à 1,2 GBq, sans administration de thyrotropine recombinante [rh-TSH] |
| 92.26.00 ↔ | Autre téléradiothérapie par particule radioactive, SAP | 92.28.42 ↔ | Traitement à l'iode radioactif, dose thérapeutique de I-131 jusqu'à 1,2 GBq, avec administration de thyrotropine recombinante [rh-TSH] |
| 92.26.99 ↔ | Autre téléradiothérapie par particule radioactive, autre | 92.28.43 ↔ | Traitement à l'iode radioactif, dose thérapeutique de I-131 de plus de 1,2 GBq à moins de 5 GBq, sans administration de thyrotropine recombinante [rh-TSH] |
| 92.27.00 ↔ | Implantation ou insertion d'élément radioactif (brachythérapie par des sources scellées de radionucléides), surface corporelle, site d'application autre ou non spécifié | 92.28.44 ↔ | Traitement à l'iode radioactif, dose thérapeutique de I-131 de plus de 1,2 GBq à moins de 5 GBq, avec administration de thyrotropine recombinante [rh-TSH] |
| 92.27.10 ↔ | Implantation ou insertion d'élément radioactif (brachythérapie par des sources scellées de radionucléides), organes génitaux féminins, SAP | 92.28.45 ↔ | Traitement à l'iode radioactif, dose thérapeutique de I-131 de 5 GBq et plus, sans administration de thyrotropine recombinante [rh-TSH] |
| 92.27.11 ↔ | Implantation ou insertion d'élément radioactif (brachythérapie par des sources scellées de radionucléides), intra-utérine | 92.28.46 ↔ | Traitement à l'iode radioactif, dose thérapeutique de I-131 de 5 GBq et plus, avec administration de thyrotropine recombinante [rh-TSH] |
| 92.27.12 ↔ | Implantation ou insertion d'élément radioactif (brachythérapie par des sources scellées de radionucléides), intravaginale | 92.28.51 ↔ | Radioimmunothérapie par 90Y-ibritumomab-tiuxétan, parentérale |
| 92.27.13 ↔ | Implantation ou insertion d'élément radioactif (brachythérapie par des sources scellées de radionucléides), intra-utérine et intravaginale combinée | 92.28.52 ↔ | Radioimmunothérapie par iode 131 [I-131] tositumomab, par voie parentérale |
| 92.27.21 ↔ | Implantation ou insertion d'élément radioactif (brachythérapie par des sources scellées de radionucléides), surface corporelle | 92.28.53 ↔ | Radioimmunothérapie par autres anticorps, parentérale |
| 92.27.22 ↔ | Implantation ou insertion d'élément radioactif (brachythérapie par des sources scellées de radionucléides), intracavitaire | 92.28.64 ↔ | Radiothérapie par ciblage de récepteurs avec l'analogue de la somatostatine TOC [octréotide] conjugué au DOTA |
| 92.27.23 ↔ | Implantation ou insertion d'élément radioactif (brachythérapie par des sources scellées de radionucléides), intraluminaire | 92.28.65 ↔ | Radiothérapie par ciblage de récepteurs avec l'analogue de la somatostatine TATE [octréotate] conjugué au DOTA |
| 92.27.30 ↔ | Implantation ou insertion d'élément radioactif (brachythérapie par des sources scellées de radionucléides), vaisseau non spécifié | 92.28.66 ↔ | Radiothérapie par ciblage de récepteurs par antagonistes de la somatostatine |
| 92.27.31 ↔ | Implantation ou insertion d'élément radioactif (brachythérapie par des sources scellées de radionucléides), vaisseau coronaire | 92.28.69 ↔ | Radiothérapie à petites molécules, autre |
| 92.27.39 ↔ | Implantation ou insertion d'élément radioactif (brachythérapie par des sources scellées de radionucléides), autre vaisseau | 92.28.6B ↔ | Radiothérapie par ciblage de récepteurs par 177Lu-PSMA I&T [177Lu-ITG-PSMA-1] |
| 92.27.40 ↔ | Implantation ou insertion peropératoires d'élément radioactif (brachythérapie par des sources scellées de radionucléides) | 92.28.6C ↔ | Radiothérapie par ciblage de récepteurs par autres ligands du PSMA |
| 92.27.70 ↔ | Moulages radioactifs, SAP | 92.28.71 ↔ | Administration parentérale de I-131-MIBG [méta-iodobenzylguanidine marquée à l'iode-131] |
| 92.27.71 ↔ | Moulages radioactifs: construction et application de moulage radioactif superficiel | 92.29.00 ↔ | Brachythérapie par des sources scellées de radionucléides, SAP |
| 92.27.72 ↔ | Moulages radioactifs: construction et pose d'applicateur non utilisé sur la surface corporelle | 92.29.09 ↔ | Autre brachythérapie par des sources scellées de radionucléides |
| 92.27.73 ↔ | Moulages radioactifs: construction et pose d'applicateur oculaire | 92.29.11 ↔ | Brachythérapie interstitielle par implantation de sources radioactives amovibles dans un seul plan, faible débit de dose |
| 92.27.79 ↔ | Autres moulages radioactifs | 92.29.12 ↔ | Brachythérapie interstitielle par implantation de sources radioactives amovibles dans un seul plan, débit de dose pulsé [pulsed dose rate] |
| 92.28.00 ↔ | Injection, instillation ou administration orale de radio-isotope, SAP | 92.29.13 ↔ | Brachythérapie interstitielle par implantation de sources radioactives amovibles dans un seul plan, haut débit de dose |
| 92.28.09 ↔ | Injection, instillation ou administration orale de radio-isotopes, autre | 92.29.19 ↔ | Brachythérapie interstitielle par implantation de sources radioactives amovibles dans un seul plan, autre |
| 92.28.11 ↔ | Thérapie de métastases osseuses par radionucléides libres | 92.29.21 ↔ | Brachythérapie interstitielle par implantation de sources radioactives amovibles en fonction du volume dans plusieurs plans, faible débit de dose |
| 92.28.14 ↔ | Instillation d'un radionucléide libre dans l'articulation | 92.29.22 ↔ | Brachythérapie interstitielle par implantation de sources radioactives amovibles en fonction du volume dans plusieurs plans, débit de dose pulsé [pulsed dose rate] |
| 92.28.24 ↔ | Radio-chimioembolisation intravasculaire sélective par le I-131-lipiodol | 92.29.23 ↔ | Brachythérapie interstitielle par implantation de sources radioactives amovibles en fonction du volume dans plusieurs plans, haut débit de dose |
| 92.28.25 ↔ | Radiothérapie intravasculaire sélective [SIRT] par embolisation avec des microsphères marquées à l'yttrium-90 | 92.29.24 ↔ | Brachythérapie par implantation peropératoire de sources radioactives amovibles dans plusieurs plans, haut débit de dose |
| 92.28.26 ↔ | Radiothérapie intravasculaire sélective [SIRT] par embolisation avec des microsphères marquées à l'holmium-166 | | |

| | | | |
|------------|--|------------|---|
| 92.29.29 ↔ | Brachythérapie interstitielle par implantation de sources radioactives amovibles en fonction du volume dans plusieurs plans, autre | 92.30.20 ↔ | Radiochirurgie stéréotaxique, en un temps: cérébrale, radiothérapie à intensité modulée |
| 92.29.31 ↔ | Brachythérapie interstitielle par implantation de sources radioactives permanentes, jusqu'à 10 sources | 92.30.21 ↔ | Radiochirurgie stéréotaxique, en un temps: cérébrale, Intensity Modulated Arc Therapy [IMAT]. |
| 92.29.32 ↔ | Brachythérapie interstitielle par implantation de sources radioactives permanentes, de 11 à 15 sources | 92.30.22 ↔ | Radiochirurgie stéréotaxique, en un temps: cérébrale, guidée par l'image |
| 92.29.33 ↔ | Brachythérapie interstitielle par implantation de sources radioactives permanentes, de 16 à 20 sources | 92.30.30 ↔ | Radiochirurgie stéréotaxique, en un temps: extracérébrale, radiothérapie avec modulation d'intensité |
| 92.29.34 ↔ | Brachythérapie interstitielle par implantation de sources radioactives permanentes, de 21 à 25 sources | 92.30.31 ↔ | Radiochirurgie stéréotaxique, en un temps: extracérébrale, Intensity Modulated Arc Therapy [IMAT]. |
| 92.29.35 ↔ | Brachythérapie interstitielle par implantation de sources radioactives permanentes, de 26 à 30 sources | 92.30.32 ↔ | Radiochirurgie stéréotaxique, en un temps: extracérébrale, guidée par l'image |
| 92.29.36 ↔ | Brachythérapie interstitielle par implantation de sources radioactives permanentes, de 31 à 35 sources | 92.30.99 ↔ | Radiochirurgie stéréotaxique, en un temps, autre |
| 92.29.37 ↔ | Brachythérapie interstitielle par implantation de sources radioactives permanentes, de 36 à 40 sources | 92.31.00 ↔ | Radiochirurgie à photons non spécifiée, cérébrale |
| 92.29.38 ↔ | Brachythérapie interstitielle par implantation de sources radioactives permanentes, de 41 à 45 sources | 92.31.10 ↔ | Radiochirurgie à photons non spécifiée, extracérébrale |
| 92.29.39 ↔ | Brachythérapie interstitielle par implantation de sources radioactives permanentes, de 46 à 50 sources | 92.32.00 ↔ | Radiochirurgie photonique multisources, SAP |
| 92.29.3A ↔ | Brachythérapie interstitielle par implantation de sources radioactives permanentes, de 51 à 55 sources | 92.32.01 ↔ | Radiochirurgie photonique multisources: gamma-knife |
| 92.29.3B ↔ | Brachythérapie interstitielle par implantation de sources radioactives permanentes, de 56 à 60 sources | 92.33.00 ↔ | Radiochirurgie aux particules, SAP |
| 92.29.3C ↔ | Brachythérapie interstitielle par implantation de sources radioactives permanentes, de 61 à 65 sources | 92.33.01 ↔ | Autre radiothérapie de haut voltage: radiochirurgie stéréotaxique, en un temps, cérébrale |
| 92.29.3D ↔ | Brachythérapie interstitielle par implantation de sources radioactives permanentes, de 66 à 70 sources | 92.33.11 ↔ | Autre radiothérapie de haut voltage: radiochirurgie stéréotaxique, en un temps, extracérébrale |
| 92.29.3E ↔ | Brachythérapie interstitielle par implantation de sources radioactives permanentes, 71 sources et plus | 92.39.00 ↔ | Autre radiochirurgie stéréotaxique, SAP |
| 92.29.40 ↔ | Brachythérapie par applicateurs superficiels, SAP | 92.39.01 ↔ | Autre radiothérapie de haut voltage, radiochirurgie stéréotaxique, fractionnée, cérébrale, SAP |
| 92.29.49 ↔ | Autre brachythérapie par applicateurs superficiels | 92.39.11 ↔ | Autre radiothérapie de haut voltage, radiochirurgie stéréotaxique, fractionnée, extracérébrale, SAP |
| 92.29.51 ↔ | Enlèvement de sources scellées de radionucléides ou d'applicateurs inactifs sous anesthésie | 92.39.20 ↔ | Autre radiothérapie de haut voltage, radiochirurgie stéréotaxique, fractionnée: cérébrale, radiothérapie à intensité modulée |
| 92.30.00 ↔ | Radiochirurgie stéréotaxique en un temps, SAP | 92.39.21 ↔ | Autre radiothérapie de haut voltage, radiochirurgie stéréotaxique, fractionnée: cérébrale, Intensity Modulated Arc Therapy [IMAT]. |
| 92.30.01 ↔ | Radiochirurgie stéréotaxique, en un temps: cérébrale, SAP | 92.39.22 ↔ | Autre radiothérapie de haut voltage, radiochirurgie stéréotaxique, fractionnée: cérébrale, guidée par l'image |
| 92.30.02 ↔ | Radiochirurgie stéréotaxique, en un temps: extracérébrale, SAP | 92.39.29 ↔ | Autre radiothérapie de haut voltage, radiochirurgie stéréotaxique, fractionnée, cérébrale, autre |
| | | 92.39.30 ↔ | Autre radiothérapie de haut voltage, radiochirurgie stéréotaxique, fractionnée: extracérébrale, radiothérapie avec modulation d'intensité |
| | | 92.39.31 ↔ | Autre radiothérapie de haut voltage, radiochirurgie stéréotaxique, fractionnée: extracérébrale, Intensity Modulated Arc Therapy [IMAT]. |
| | | 92.39.32 ↔ | Autre radiothérapie de haut voltage, radiochirurgie stéréotaxique, fractionnée: extracérébrale, guidée par l'image |
| | | 92.39.39 ↔ | Autre radiothérapie de haut voltage, radiochirurgie stéréotaxique, fractionnée, extracérébrale, autre |
| | | 92.41 ↔ | Radiothérapie par électrons peropératoire |

ADRG E05**Autres grandes interventions sur le thorax ou circulation extracorporelle**

Au moins une procédure dans le tableau E05-2

DRG E05A**Autres grandes interventions sur le thorax avec CC extrêmement sévères, ou circulation extracorporelle ou procédure de complication**

PCCL > 3 ou procédure dans le tableau E05-3 ou Procédures de complications

DRG E05B**Autres grandes interventions sur le thorax pour néoformation maligne**

Diagnostic dans le tableau E05-1

DRG E05C**Autres grandes interventions sur le thorax****Diagnostic E05-1**

| | | | |
|-------|--|-------|---|
| C33 | Tumeur maligne de la trachée | C76.1 | Tumeur maligne: Thorax |
| C34.0 | Tumeur maligne: Bronche souche | C78.0 | Tumeur maligne secondaire du poumon |
| C34.1 | Tumeur maligne: Lobe supérieur, bronches ou poumon | C78.1 | Tumeur maligne secondaire du médiastin |
| C34.2 | Tumeur maligne: Lobe moyen, bronches ou poumon | C78.2 | Tumeur maligne secondaire de la plèvre |
| C34.3 | Tumeur maligne: Lobe inférieur, bronches ou poumon | C78.3 | Tumeur maligne secondaire des organes respiratoires, autres et non précisés |
| C34.8 | Tumeur maligne: Lésion à localisations contiguës des bronches et du poumon | D02.1 | Carcinoma in situ: Trachée |
| C34.9 | Tumeur maligne: Bronche ou poumon, sans précision | D02.2 | Carcinoma in situ: Bronches et poumon |
| C38.1 | Tumeur maligne: Médiastin antérieur | D02.3 | Carcinoma in situ: Autres parties de l'appareil respiratoire |
| C38.2 | Tumeur maligne: Médiastin postérieur | D02.4 | Carcinoma in situ: Appareil respiratoire, sans précision |
| C38.3 | Tumeur maligne: Médiastin, partie non précisée | D38.1 | Tumeurs à évolution imprévisible ou inconnue: Trachée, bronches et poumon |
| C38.4 | Tumeur maligne: Plèvre | D38.2 | Tumeurs à évolution imprévisible ou inconnue: Plèvre |
| C38.8 | Tumeur maligne: Lésion à localisations contiguës du cœur, du médiastin et de la plèvre | D38.3 | Tumeurs à évolution imprévisible ou inconnue: Médiastin |
| C39.8 | Tumeur maligne: Lésion à localisations contiguës des organes respiratoires et intrathoraciques | D38.4 | Tumeurs à évolution imprévisible ou inconnue: Thymus |
| C39.9 | Tumeur maligne: sièges mal définis de l'appareil respiratoire | D38.5 | Tumeurs à évolution imprévisible ou inconnue: Autres organes respiratoires |
| C45.0 | Mésothéliome de la plèvre | D38.6 | Tumeurs à évolution imprévisible ou inconnue: Appareil respiratoire, sans précision |
| C47.3 | Tumeur maligne: Nerfs périphériques du thorax | | |
| C49.3 | Tumeur maligne: Tissu conjonctif et autres tissus mous du thorax | | |

Procédure E05-2

| | | | |
|------------|---|------------|---|
| 07.82 ↔ | Autre excision totale du thymus | 32.43.12 ↔ | Lobectomie pulmonaire avec élargissement, par voie thoracoscopique, avec élargissement par bronchoplastie |
| 07.84 ↔ | Excision totale du thymus par voie thoracoscopique | 32.43.13 ↔ | Lobectomie pulmonaire avec élargissement, par voie thoracoscopique, avec élargissement par angioplastie |
| 32.1X.10 ↔ | Autre excision de bronche, résection de bifurcation bronchique | 32.43.14 ↔ | Lobectomie pulmonaire avec élargissement, par voie thoracoscopique, avec élargissement par bronchoplastie ainsi que par angioplastie |
| 32.1X.20 ↔ | Autre excision de bronche, révision d'insuffisance du moignon bronchique | 32.43.21 ↔ | Lobectomie pulmonaire avec élargissement, chirurgicale ouverte, sans élargissement par bronchoplastie ainsi que sans élargissement par angioplastie |
| 32.40 ↔ | Lobectomie pulmonaire, SAP | 32.43.22 ↔ | Lobectomie pulmonaire avec élargissement, chirurgicale ouverte, avec élargissement par bronchoplastie |
| 32.41.15 ↔ | Lobectomie pulmonaire, par voie thoracoscopique, sans élargissement par bronchoplastie ainsi que sans élargissement par angioplastie | 32.43.23 ↔ | Lobectomie pulmonaire avec élargissement, chirurgicale ouverte, avec élargissement par angioplastie |
| 32.41.16 ↔ | Lobectomie pulmonaire, par voie thoracoscopique, avec élargissement par bronchoplastie | 32.43.24 ↔ | Lobectomie pulmonaire avec élargissement, chirurgicale ouverte, avec élargissement par bronchoplastie ainsi que par angioplastie |
| 32.41.17 ↔ | Lobectomie pulmonaire, par voie thoracoscopique, avec élargissement par angioplastie | 32.44.11 ↔ | Bilobectomie pulmonaire, par voie thoracoscopique, sans élargissement par bronchoplastie ainsi que sans élargissement par angioplastie |
| 32.41.18 ↔ | Lobectomie pulmonaire, par voie thoracoscopique, avec élargissement par bronchoplastie ainsi que par angioplastie | 32.44.12 ↔ | Bilobectomie pulmonaire, par voie thoracoscopique, avec élargissement par bronchoplastie |
| 32.42.15 ↔ | Lobectomie pulmonaire, chirurgicale ouverte, sans élargissement par bronchoplastie ainsi que sans élargissement par angioplastie | 32.44.13 ↔ | Bilobectomie pulmonaire, par voie thoracoscopique, avec élargissement par angioplastie |
| 32.42.16 ↔ | Lobectomie pulmonaire, chirurgicale ouverte, avec élargissement par bronchoplastie | 32.44.14 ↔ | Bilobectomie pulmonaire, par voie thoracoscopique, avec élargissement par bronchoplastie ainsi que par angioplastie |
| 32.42.17 ↔ | Lobectomie pulmonaire, chirurgicale ouverte, avec élargissement par angioplastie | | |
| 32.42.18 ↔ | Lobectomie pulmonaire, chirurgicale ouverte, avec élargissement par bronchoplastie ainsi que par angioplastie | | |
| 32.43.11 ↔ | Lobectomie pulmonaire avec élargissement, par voie thoracoscopique, sans élargissement par bronchoplastie ainsi que sans élargissement par angioplastie | | |

| | | | |
|------------|--|------------|--|
| 32.44.21 ↔ | Bilobectomie pulmonaire, chirurgicale ouverte, sans élargissement par bronchoplastie ainsi que sans élargissement par angioplastie | 34.51.12 ↔ | Pleurectomie radicale et décortication du poumon et de la paroi thoracique, avec résection du péricarde, chirurgicale ouverte |
| 32.44.22 ↔ | Bilobectomie pulmonaire, chirurgicale ouverte, avec élargissement par bronchoplastie | 34.51.13 ↔ | Pleurectomie radicale et décortication du poumon et de la paroi thoracique, avec résection du diaphragme, chirurgicale ouverte |
| 32.44.23 ↔ | Bilobectomie pulmonaire, chirurgicale ouverte, avec élargissement par angioplastie | 34.51.14 ↔ | Pleurectomie radicale et décortication du poumon et de la paroi thoracique, avec résection du péricarde ainsi que du diaphragme, chirurgicale ouverte |
| 32.44.24 ↔ | Bilobectomie pulmonaire, chirurgicale ouverte, avec élargissement par bronchoplastie ainsi que par angioplastie | 34.51.15 ↔ | Pleurectomie partielle et décortication, chirurgicale ouverte |
| 32.49 ↔ | Lobectomie pulmonaire, autre | 34.51.16 ↔ | Pleurectomie subtotale et décortication, chirurgicale ouverte |
| 32.50.11 ↔ | Pneumonectomie, par voie thoroscopique, sans élargissement par bronchoplastie ainsi que sans élargissement par angioplastie | 34.51.99 ↔ | Pleurectomie et décortication pulmonaire chirurgicale ouverte, autre |
| 32.50.12 ↔ | Pneumonectomie, par voie thoroscopique, avec élargissement par bronchoplastie | 34.52.00 ↔ | Pleurectomie et décortication pulmonaire, thoroscopique, SAP |
| 32.50.13 ↔ | Pneumonectomie, par voie thoroscopique, avec élargissement par angioplastie | 34.52.11 ↔ | Pleurectomie radicale et décortication du poumon et de la paroi thoracique, sans résection du péricarde ou du diaphragme, thoroscopique |
| 32.50.14 ↔ | Pneumonectomie, par voie thoroscopique, avec élargissement par bronchoplastie ainsi que par angioplastie | 34.52.12 ↔ | Pleurectomie radicale et décortication du poumon et de la paroi thoracique, avec résection du péricarde, thoroscopique |
| 32.51.15 ↔ | Pneumonectomie, chirurgicale ouverte, sans élargissement par bronchoplastie ainsi que sans élargissement par angioplastie | 34.52.13 ↔ | Pleurectomie radicale et décortication du poumon et de la paroi thoracique, avec résection du diaphragme, thoroscopique |
| 32.51.16 ↔ | Pneumonectomie, chirurgicale ouverte, avec élargissement par bronchoplastie | 34.52.14 ↔ | Pleurectomie radicale et décortication du poumon et de la paroi thoracique, avec résection du péricarde ainsi que du diaphragme, thoroscopique |
| 32.51.17 ↔ | Pneumonectomie, chirurgicale ouverte, avec élargissement par angioplastie | 34.52.15 ↔ | Pleurectomie partielle et décortication pulmonaire, thoroscopique |
| 32.51.18 ↔ | Pneumonectomie, chirurgicale ouverte, avec élargissement par bronchoplastie ainsi que par angioplastie | 34.52.16 ↔ | Pleurectomie subtotale et décortication pulmonaire, thoroscopique |
| 32.52.11 ↔ | Pneumonectomie, étendue, chirurgicale ouverte, sans élargissement par bronchoplastie ainsi que sans élargissement par angioplastie | 34.52.99 ↔ | Pleurectomie et décortication pulmonaire, thoroscopique, autre |
| 32.52.12 ↔ | Pneumonectomie, étendue, chirurgicale ouverte, avec élargissement par bronchoplastie | 34.59.10 ↔ | Autre excision de la plèvre, pleurectomie sous thoroscopie |
| 32.52.13 ↔ | Pneumonectomie, étendue, chirurgicale ouverte, avec élargissement par angioplastie | 34.59.20 ↔ | Autre excision de la plèvre, pleurectomie chirurgicale ouverte |
| 32.52.14 ↔ | Pneumonectomie, étendue, chirurgicale ouverte, avec élargissement par bronchoplastie ainsi que par angioplastie | 34.73 ↔ | Fermeture d'autres fistules thoraciques |
| 32.59 ↔ | Pneumonectomie, autre et non spécifiée | 36.32 ↔ | Autre revascularisation transmyocardique |
| 33.42 ↔ | Fermeture de fistule bronchique | 36.33 ↔ | Revascularisation transmyocardique endoscopique |
| 33.43 ↔ | Suture de lacération pulmonaire | 37.12.00 ↔ | Péricardiectomie, SAP |
| 34.3X.22 ↔ | Résection de lésion ou de tissu du médiastin, avec résection du poumon ou de la paroi thoracique | 37.12.09 ↔ | Péricardiectomie, autre |
| 34.3X.23 ↔ | Résection de lésion ou de tissu du médiastin, avec résection partielle du péricarde | 37.12.11 ↔ | Péricardiectomie, par chirurgie ouverte |
| 34.3X.24 ↔ | Résection de lésion ou de tissu du médiastin, avec endoprothèse vasculaire | 37.12.12 ↔ | Péricardiectomie, par thoroscopie |
| 34.3X.25 ↔ | Résection de lésion ou de tissu du médiastin, avec résection pulmonaire et endoprothèse vasculaire | 37.31.00 ↔ | Péricardectomie, SAP |
| 34.3X.26 ↔ | Résection de lésion ou de tissu du médiastin, avec résection pulmonaire et résection partielle du péricarde | 37.31.10 ↔ | Péricardectomie partielle |
| 34.3X.27 ↔ | Résection de lésion ou de tissu du médiastin, avec résection partielle du péricarde et endoprothèse vasculaire | 37.31.20 ↔ | Péricardectomie totale |
| 34.3X.28 ↔ | Résection de lésion ou de tissu du médiastin, avec résection partielle du poumon et du péricarde et endoprothèse vasculaire | 37.31.30 ↔ | Excision d'adhérences du péricarde |
| 34.3X.29 ↔ | Résection de lésion ou de tissu du médiastin, autre | 37.31.99 ↔ | Péricardectomie, autre |
| 34.4X.31 ↔ | Résection de lésion de la paroi thoracique, résection complète du sternum, sans réparation | 37.41 ↔ | Implantation de système d'assistance cardiaque prothétique autour du cœur |
| 34.4X.32 ↔ | Résection de lésion de la paroi thoracique, résection complète du sternum, avec réparation | 37.6A.11 ↔ | Implantation d'un système d'assistance cardio-vasculaire, avec pompe, sans fonction d'échange gazeux, extracorporel, ventriculaire gauche, par chirurgie thoracique ouverte (thoracotomie, mini-thoracotomie, sternotomie) |
| 34.51.00 ↔ | Pleurectomie et décortication pulmonaire chirurgicale ouverte, SAP | 37.6A.12 ↔ | Implantation d'un système d'assistance cardio-vasculaire, avec pompe, sans fonction d'échange gazeux, extracorporel, ventriculaire droit, par chirurgie thoracique ouverte (thoracotomie, mini-thoracotomie, sternotomie) |
| 34.51.11 ↔ | Pleurectomie radicale et décortication du poumon et de la paroi thoracique, sans résection du péricarde ou du diaphragme, chirurgicale ouverte | 37.6A.21 ↔ | Implantation d'un système d'assistance cardio-vasculaire, avec pompe, sans fonction d'échange gazeux, extracorporel, biventriculaire, par chirurgie thoracique ouverte (thoracotomie, mini-thoracotomie, sternotomie) |

- 37.6A.35 ↔ Implantation d'un système d'assistance cardio-vasculaire, avec pompe, sans fonction d'échange gazeux, intracorporel, ventriculaire gauche, kit hospitalier, par chirurgie thoracique ouverte (thoracotomie, mini-thoracotomie, sternotomie)
- 37.6A.37 ↔ Implantation d'un système d'assistance cardio-vasculaire, avec pompe, sans fonction d'échange gazeux, intracorporel, ventriculaire droit, kit hospitalier, par chirurgie thoracique ouverte (thoracotomie, mini-thoracotomie, sternotomie)
- 37.6A.3A ↔ Implantation d'un système d'assistance cardio-vasculaire, avec pompe, sans fonction d'échange gazeux, intracorporel, biventriculaire, kit hospitalier, par chirurgie thoracique ouverte (thoracotomie, mini-thoracotomie, sternotomie)
- 37.6A.51 ↔ Implantation d'un système d'assistance cardio-vasculaire et pulmonaire, avec pompe, avec élimination de CO₂, extracorporel, veino-veineux, par voie percutanée
- 37.6A.61 ↔ Implantation d'un système d'assistance cardio-vasculaire et pulmonaire, avec pompe, avec oxygénateur (y compris élimination de CO₂), extracorporel, veino-veineux, par chirurgie extra-thoracique ouverte (p.ex. exposition de vaisseau sanguin)
- 37.6A.62 ↔ Implantation d'un système d'assistance cardio-vasculaire et pulmonaire, avec pompe, avec oxygénateur (y compris élimination de CO₂), extracorporel, veino-veineux, par voie percutanée
- 37.6A.71 ↔ Implantation d'un système d'assistance cardio-vasculaire et pulmonaire, avec pompe, avec oxygénateur (y compris élimination de CO₂), extracorporel, veino-artériel ou veino-veino-artériel, par chirurgie thoracique ouverte (thoracotomie, mini-thoracotomie, sternotomie)
- 37.6A.72 ↔ Implantation d'un système d'assistance cardio-vasculaire et pulmonaire, avec pompe, avec oxygénateur (y compris élimination de CO₂), extracorporel, veino-artériel ou veino-veino-artériel, par chirurgie extra-thoracique ouverte (p.ex. exposition du vaisseau sanguin)
- 37.6A.73 ↔ Implantation d'un système d'assistance cardio-vasculaire et pulmonaire, avec pompe, avec oxygénateur (y compris élimination de CO₂), extracorporel, veino-artériel ou veino-veino-artériel, par voie percutanée
- 37.91 ↔ Massage cardiaque à thorax ouvert
- 37.99.20 ↔ Opérations d'anomalies congénitales du cœur, SAP
- 37.99.29 ↔ Opérations d'anomalies congénitales du cœur, autre
- 37.99.30 ↔ Ligature d'oreillette
- 37.99.80 ↔ Réopération du cœur et du péricarde
- 37.9A.00 ↔ Implantation d'un système de stimulation du myocarde, SAP
- 37.9A.11 ↔ Implantation ou remplacement d'un système de modulation du myocarde [CCM]
- 37.9A.99 ↔ Implantation d'un système de stimulation du myocarde, autre
- 38.04.00 ↔ Incision de l'aorte, SAP
- 38.04.10 ↔ Incision de l'aorte ascendante et de la crosse aortique
- 38.04.20 ↔ Incision de l'aorte descendante
- 38.04.30 ↔ Incision de l'aorte abdominale
- 38.04.99 ↔ Incision de l'aorte, autre
- 38.07.99 ↔ Incision de veines abdominales, autre
- 38.15.10 ↔ Endartériectomie de l'artère sous-clavière
- 38.15.20 ↔ Endartériectomie du tronc brachio-céphalique
- 38.15.30 ↔ Endartériectomie de l'artère pulmonaire
- 38.15.40 ↔ Endartériectomie de la veine pulmonaire
- 38.15.99 ↔ Endartériectomie d'autres vaisseaux thoraciques, autre
- 38.34.00 ↔ Résection de l'aorte, avec anastomose, SAP
- 38.34.10 ↔ Résection de l'aorte ascendante et de la crosse aortique, avec anastomose
- 38.34.20 ↔ Résection de l'aorte descendante, avec anastomose
- 38.34.30 ↔ Résection de l'aorte abdominale, avec anastomose
- 38.34.99 ↔ Résection de l'aorte, avec anastomose, autre
- 38.35.00 ↔ Résection de vaisseaux thoraciques, avec anastomose, SAP
- 38.35.10 ↔ Résection d'artères thoraciques, avec anastomose, SAP
- 38.35.11 ↔ Résection de l'artère sous-clavière, avec anastomose
- 38.35.12 ↔ Résection du tronc brachio-céphalique, avec anastomose
- 38.35.13 ↔ Résection de l'artère pulmonaire, avec anastomose
- 38.35.19 ↔ Résection d'artères thoraciques, avec anastomose, autre
- 38.35.20 ↔ Résection de veines thoraciques, avec anastomose, SAP
- 38.35.21 ↔ Résection de la veine pulmonaire, avec anastomose
- 38.35.22 ↔ Résection de la veine sous-clavière, avec anastomose
- 38.35.23 ↔ Résection de la veine cave supérieure, avec anastomose
- 38.35.28 ↔ Résection de veines thoraciques et d'autres veines profondes, avec anastomose
- 38.35.29 ↔ Résection de veines thoraciques, avec anastomose, autre
- 38.35.99 ↔ Résection de vaisseaux thoraciques, avec anastomose, autre
- 38.45.00 ↔ Résection de vaisseau thoracique, avec remplacement, SAP
- 38.45.10 ↔ Résection de l'aorte thoracique avec remplacement, SAP
- 38.45.12 ↔ Résection de l'aorte thoracique, avec remplacement
- 38.45.13 ↔ Résection de l'aorte thoraco-abdominale, avec remplacement
- 38.45.14 ↔ Résection de l'aorte thoracique avec remplacement par prothèse hybride
- 38.45.15 ↔ Résection de l'aorte ascendante, avec remplacement
- 38.45.16 ↔ Résection de la crosse aortique, avec remplacement
- 38.45.17 ↔ Résection de l'aorte ascendante ainsi que de la crosse aortique, avec remplacement
- 38.45.19 ↔ Résection de l'aorte thoracique avec remplacement, autre
- 38.45.20 ↔ Résection d'autres vaisseaux thoraciques, avec remplacement, SAP
- 38.45.21 ↔ Résection de l'artère pulmonaire, avec remplacement
- 38.45.22 ↔ Résection du tronc brachio-céphalique, avec remplacement
- 38.45.29 ↔ Résection d'autres artères thoraciques, avec remplacement
- 38.45.30 ↔ Résection de veine thoracique, avec remplacement, SAP
- 38.45.31 ↔ Résection de la veine cave supérieure, avec remplacement
- 38.45.38 ↔ Résection d'autres veines thoraciques profondes, avec remplacement
- 38.45.39 ↔ Résection de veines thoraciques, avec remplacement, autre
- 38.45.99 ↔ Résection de vaisseaux thoraciques, avec remplacement, autre
- 38.47.00 ↔ Résection de veines abdominales, avec remplacement, SAP
- 38.47.10 ↔ Résection de veines abdominales profondes, avec remplacement, SAP
- 38.47.11 ↔ Résection de la veine cave inférieure, avec remplacement
- 38.47.12 ↔ Résection de la veine iliaque, avec remplacement
- 38.47.19 ↔ Résection de veines abdominales profondes, avec remplacement, autre
- 38.47.99 ↔ Résection de veines abdominales, avec remplacement, autre

| | |
|--|---|
| 38.64.00 ↔ Autre excision de l'aorte, SAP | 39.52.22 ↔ Autre réparation chirurgicale ouverte d'anévrisme de l'aorte abdominale |
| 38.64.10 ↔ Autre excision de l'aorte thoracique | 39.52.29 ↔ Autre réparation d'anévrisme de l'aorte, autre |
| 38.64.20 ↔ Autre excision de l'aorte abdominale | 39.61.00 ↔ Circulation extracorporelle [CEC], SAP |
| 38.64.99 ↔ Autre excision de l'aorte, autre | 39.61.10 ↔ Circulation extracorporelle conventionnelle [CEC] sous normothermie (plus de 35°C) |
| 38.65.21 ↔ Autre excision de la veine cave supérieure | 39.61.11 ↔ Circulation extracorporelle conventionnelle [CEC] sous hypothermie légère (32 à 35°C) |
| 38.65.22 ↔ Autre excision d'autres veines thoraciques profondes | 39.61.12 ↔ Circulation extracorporelle conventionnelle [CEC] sous hypothermie modérée (26 à moins de 32°C) |
| 38.84.00 ↔ Autre occlusion chirurgicale de l'aorte, SAP | 39.61.13 ↔ Circulation extracorporelle conventionnelle [CEC] sous forte hypothermie (20 à moins de 26°C) |
| 38.84.09 ↔ Autre occlusion chirurgicale de l'aorte, autre | 39.61.14 ↔ Circulation extracorporelle conventionnelle [CEC] sous hypothermie profonde (moins de 20°C) |
| 38.84.10 ↔ Autre occlusion chirurgicale de l'aorte thoracique | 39.61.15 ↔ Circulation extracorporelle conventionnelle [CEC] sous hypothermie de température inconnue |
| 38.84.20 ↔ Autre occlusion chirurgicale de l'aorte abdominale | 39.61.21 ↔ Circulation extracorporelle minimalisée sous normothermie (plus de 35°C) |
| 38.85.11 ↔ Autre occlusion chirurgicale de l'artère sous-clavière | 39.61.22 ↔ Circulation extracorporelle minimalisée sous hypothermie légère (32 à 35°C) |
| 38.85.12 ↔ Autre occlusion chirurgicale de l'artère pulmonaire | 39.61.23 ↔ Circulation extracorporelle minimalisée sous hypothermie modérée (26 à moins de 32°C) |
| 38.85.13 ↔ Autre occlusion chirurgicale du tronc brachio-céphalique | 39.61.24 ↔ Circulation extracorporelle minimalisée sous forte hypothermie (20 à moins de 26°C) |
| 38.85.21 ↔ Autre occlusion chirurgicale de la veine cave supérieure | 39.61.25 ↔ Circulation extracorporelle minimalisée sous hypothermie profonde (moins de 20°C) |
| 38.85.22 ↔ Autre occlusion chirurgicale de la veine pulmonaire | 39.61.26 ↔ Circulation extracorporelle minimalisée sous hypothermie de température inconnue |
| 38.85.23 ↔ Autre occlusion chirurgicale de la veine sous-clavière | 39.61.99 ↔ Circulation extracorporelle (CEC), autre |
| 39.21.00 ↔ Anastomose de veine cave à artère pulmonaire, SAP | 39.66 ↔ Shunt cardio-pulmonaire percutané |
| 39.21.10 ↔ Opération de Glenn sur un cœur fonctionnellement/morphologiquement univentriculaire | 39.99.21 ↔ Opérations d'anomalie congénitale de l'isthme aortique (sténose) ou d'interruption de la crosse aortique |
| 39.21.99 ↔ Anastomose de veine cave à artère pulmonaire, autre | |
| 39.31.60 ↔ Suture de l'aorte, SAP | |
| 39.31.61 ↔ Suture de l'aorte thoracique | |
| 39.31.62 ↔ Suture de l'aorte abdominale | |
| 39.31.69 ↔ Suture de l'aorte, autre | |
| 39.31.71 ↔ Suture de l'artère pulmonaire | |
| 39.31.72 ↔ Suture du tronc brachio-céphalique | |
| 39.31.73 ↔ Suture de l'artère sous-clavière | |
| 39.52.20 ↔ Autre réparation d'anévrisme de l'aorte, SAP | |
| 39.52.21 ↔ Autre réparation chirurgicale ouverte d'anévrisme de l'aorte ascendante, de la crosse aortique et de l'aorte thoracique | |

Procédure E05-3

| | |
|--|--|
| 39.61.00 ↔ Circulation extracorporelle [CEC], SAP | 39.61.22 ↔ Circulation extracorporelle minimalisée sous hypothermie légère (32 à 35°C) |
| 39.61.10 ↔ Circulation extracorporelle conventionnelle [CEC] sous normothermie (plus de 35°C) | 39.61.23 ↔ Circulation extracorporelle minimalisée sous hypothermie modérée (26 à moins de 32°C) |
| 39.61.11 ↔ Circulation extracorporelle conventionnelle [CEC] sous hypothermie légère (32 à 35°C) | 39.61.24 ↔ Circulation extracorporelle minimalisée sous forte hypothermie (20 à moins de 26°C) |
| 39.61.12 ↔ Circulation extracorporelle conventionnelle [CEC] sous hypothermie modérée (26 à moins de 32°C) | 39.61.25 ↔ Circulation extracorporelle minimalisée sous hypothermie profonde (moins de 20°C) |
| 39.61.13 ↔ Circulation extracorporelle conventionnelle [CEC] sous forte hypothermie (20 à moins de 26°C) | 39.61.26 ↔ Circulation extracorporelle minimalisée sous hypothermie de température inconnue |
| 39.61.14 ↔ Circulation extracorporelle conventionnelle [CEC] sous hypothermie profonde (moins de 20°C) | 39.61.99 ↔ Circulation extracorporelle (CEC), autre |
| 39.61.15 ↔ Circulation extracorporelle conventionnelle [CEC] sous hypothermie de température inconnue | 39.66 ↔ Shunt cardio-pulmonaire percutané |
| 39.61.21 ↔ Circulation extracorporelle minimalisée sous normothermie (plus de 35°C) | |

ADRG E06

Autres résections pulmonaires, biopsie des organes thoraciques et interventions sur la paroi thoracique

Procédure dans le tableau E06-1

DRG E06A

Autres résections pulmonaires, biopsie des organes thoraciques et interventions sur la paroi thoracique avec CC extrêmement sévères ou réduction chirurgicale du volume pulmonaire

PCCL > 3 ou procédure dans le tableau E06-2

DRG E06B**Autres résections pulmonaires, biopsie des organes thoraciques et interventions sur la paroi thoracique, âge < 16 ans**

Âge < 16 ans

DRG E06C**Autres résections pulmonaires, biopsie des organes thoraciques et interventions sur la paroi thoracique, âge > 15 ans****Procédure E06-1**

| | |
|---|--|
| 07.16.00 ↔ Biopsie du thymus, SAP | 32.39 ↔ Résection pulmonaire segmentaire anatomique autre et non spécifiée |
| 07.16.11 ↔ Biopsie ouverte du thymus | 33.20 ↔ Biopsie pulmonaire par voie thoroscopique |
| 07.16.99 ↔ Biopsie du thymus, autre | 33.25 ↔ Biopsie bronchique ouverte |
| 07.80 ↔ Thymectomie, SAP | 33.28 ↔ Biopsie de poumon à ciel ouvert |
| 07.81 ↔ Autre excision partielle du thymus | 33.34.10 ↔ Thoracoplastie partielle |
| 07.83 ↔ Excision partielle du thymus par voie thoroscopique | 33.34.20 ↔ Thoracoplastie complète |
| 07.91 ↔ Exploration de l'aire du thymus | 33.34.99 ↔ Thoracoplastie, autre |
| 07.92 ↔ Autre incision du thymus | 33.39 ↔ Collapsothérapie chirurgicale de poumon, autre |
| 07.93 ↔ Réparation du thymus | 33.41 ↔ Suture de lacération de bronche |
| 07.95 ↔ Incision du thymus par voie thoroscopique | 33.92 ↔ Ligature de bronche |
| 07.98 ↔ Opération autre et non spécifiée du thymus par voie thoroscopique | 34.02 ↔ Thoracotomie exploratrice |
| 07.99 ↔ Opération autre et non spécifiée du thymus | 34.27.00 ↔ Biopsie du diaphragme, SAP |
| 31.73 ↔ Fermeture d'autre fistule de la trachée | 34.27.20 ↔ Biopsie ouverte du diaphragme |
| 32.09.00 ↔ Autre excision ou destruction de lésion ou de tissu de bronche, SAP | 34.27.99 ↔ Biopsie du diaphragme, autre |
| 32.09.10 ↔ Autre excision ou destruction locale de lésion ou de tissu de bronche, par thoracotomie | 34.3X.10 ↔ Excision de lésion ou de tissu du médiastin |
| 32.09.20 ↔ Autre excision ou destruction locale de lésion ou de tissu de bronche, par thoracoscopie | 34.3X.21 ↔ Résection de lésion ou de tissu du médiastin, sans résection d'organe médiastinal |
| 32.09.99 ↔ Autre excision ou destruction de lésion ou de tissu de bronche, autre | 34.3X.30 ↔ Destruction de lésion ou de tissu du médiastin |
| 32.21 ↔ Plicature de bulles d'emphysème | 34.3X.99 ↔ Excision ou destruction de lésion ou de tissu du médiastin, autre |
| 32.22 ↔ Réduction chirurgicale du volume pulmonaire | 34.4X.10 ↔ Excision de lésion de la paroi thoracique |
| 32.2A.09 ↔ Excision et destruction locale de lésion ou de tissu de poumon, autre | 34.4X.21 ↔ Résection partielle de lésion de la paroi thoracique, sans réparation |
| 32.2A.11 ↔ Excision et destruction locale de lésion ou de tissu de poumon, chirurgicale ouverte | 34.4X.22 ↔ Résection partielle de lésion de la paroi thoracique, avec réparation |
| 32.2A.12 ↔ Excision et destruction locale de lésion ou de tissu de poumon, par voie thoroscopique | 34.71 ↔ Suture de lacération de la paroi thoracique |
| 32.31.11 ↔ Résection pulmonaire segmentaire anatomique, par voie thoroscopique, sans élargissement par bronchoplastie ainsi que sans élargissement par angioplastie | 34.72 ↔ Fermeture de thoracostomie |
| 32.31.12 ↔ Résection pulmonaire segmentaire anatomique, par voie thoroscopique, avec élargissement par bronchoplastie | 34.74 ↔ Réparation des déformations thoraciques |
| 32.31.13 ↔ Résection pulmonaire segmentaire anatomique, par voie thoroscopique, avec élargissement par angioplastie | 34.75 ↔ Fermeture secondaire de thoracotomie et sternotomie |
| 32.31.14 ↔ Résection pulmonaire segmentaire anatomique, par voie thoroscopique, avec élargissement par bronchoplastie ainsi que par angioplastie | 34.76 ↔ Réparation pour stabilisation de la paroi thoracique, par chirurgie ouverte |
| 32.32.11 ↔ Résection pulmonaire segmentaire anatomique, chirurgicale ouverte, sans élargissement par bronchoplastie ainsi que sans élargissement par angioplastie | 34.77 ↔ Greffe osseuse et transposition osseuse, paroi thoracique |
| 32.32.12 ↔ Résection pulmonaire segmentaire anatomique, chirurgicale ouverte, avec élargissement par bronchoplastie | 34.79 ↔ Réparation de la paroi thoracique, autre |
| 32.32.13 ↔ Résection pulmonaire segmentaire anatomique, chirurgicale ouverte, avec élargissement par angioplastie | 34.81 ↔ Excision de lésion ou de tissu du diaphragme |
| 32.32.14 ↔ Résection pulmonaire segmentaire anatomique, chirurgicale ouverte, avec élargissement par bronchoplastie ainsi que par angioplastie | 34.82 ↔ Suture d'une déchirure du diaphragme |
| | 34.83 ↔ Fermeture de fistule trans-diaphragmatique |
| | 34.84 ↔ Autre réparation du diaphragme |
| | 37.24.00 ↔ Biopsie du péricarde, SAP |
| | 37.24.20 ↔ Biopsie ouverte du péricarde |
| | 37.24.99 ↔ Biopsie du péricarde, autre |
| | 37.25.00 ↔ Biopsie du cœur, SAP |
| | 37.25.20 ↔ Biopsie transvasculaire de l'endocarde, du myocarde et de l'endomycarde |
| | 37.25.30 ↔ Biopsie ouverte du cœur |
| | 37.25.99 ↔ Biopsie du cœur, autre |
| | 37.40 ↔ Réparation du cœur et du péricarde, SAP |
| | 37.42.11 ↔ Suture du péricarde (après lésion traumatique) |
| | 37.42.21 ↔ Suture du myocarde (après lésion traumatique) |
| | 40.22.00 ↔ Excision de ganglion lymphatique mammaire interne, SAP |
| | 40.22.10 ↔ Excision de ganglion lymphatique mammaire interne, par thoracoscopie |
| | 40.22.20 ↔ Excision chirurgicale ouverte de ganglion lymphatique mammaire interne |

| | | | |
|------------|---|------------|--|
| 40.22.99 ↔ | Excision de ganglion lymphatique mammaire interne, autre | 40.53.99 ↔ | Excision radicale des ganglions lymphatiques iliaques, autre |
| 40.51.00 ↔ | Excision radicale des ganglions lymphatiques axillaires, SAP | 40.59.00 ↔ | Excision radicale d'autres ganglions lymphatiques, SAP |
| 40.51.10 ↔ | Excision radicale des ganglions lymphatiques axillaires, indépendante d'autre intervention | 40.59.10 ↔ | Excision radicale d'autres ganglions lymphatiques, indépendante d'autre intervention, SAP |
| 40.51.11 ↔ | Excision radicale des ganglions lymphatiques axillaires dans le cadre d'une autre intervention | 40.59.11 ↔ | Excision radicale de ganglions médiastinaux, indépendante d'autre intervention |
| 40.51.99 ↔ | Excision radicale des ganglions lymphatiques axillaires, autre | 40.59.12 ↔ | Excision radicale de ganglions péribronchiques, indépendante d'autre intervention |
| 40.52.00 ↔ | Excision radicale des ganglions lymphatiques périaortiques, SAP | 40.59.19 ↔ | Excision radicale d'autres ganglions lymphatiques, indépendante d'autre intervention, autre |
| 40.52.10 ↔ | Excision radicale des ganglions lymphatiques rétropéritonéaux (para-aortiques, para-caves) et pelviens, indépendante d'autre intervention | 40.59.20 ↔ | Excision radicale d'autres ganglions lymphatiques dans le cadre d'une autre intervention, SAP |
| 40.52.11 ↔ | Excision radicale des ganglions lymphatiques rétropéritonéaux (para-aortiques, para-caves) et pelviens, au cours d'une autre intervention | 40.59.21 ↔ | Excision radicale de ganglions lymphatiques médiastinaux dans le cadre d'une autre intervention |
| 40.52.99 ↔ | Excision radicale des ganglions lymphatiques périaortiques, autre | 40.59.22 ↔ | Excision radicale de ganglions lymphatiques péribronchiques dans le cadre d'une autre intervention |
| 40.53.00 ↔ | Excision radicale des ganglions lymphatiques iliaques, SAP | 40.59.29 ↔ | Excision radicale d'autres ganglions lymphatiques dans le cadre d'une autre intervention, autre |
| 40.53.10 ↔ | Excision radicale des ganglions lymphatiques iliaques, indépendante d'autre intervention | 42.83 ↔ | Fermeture d'œsophagostomie |
| 40.53.11 ↔ | Excision radicale des ganglions lymphatiques iliaques dans le cadre d'une autre intervention | 53.82 ↔ | Réparation [cure] de hernie parasternale |

Procédure E06-2

32.22 ↔ Réduction chirurgicale du volume pulmonaire

ADRG E07**Interventions pour syndrome d'apnée du sommeil**

Diagnostic principal dans le tableau E07-1 et procédure dans le tableau E07-2

DRG E07Z**Interventions pour syndrome d'apnée du sommeil****Diagnostic E07-1**

| | | | |
|--------|--|--------|--|
| E66.20 | Obésité extrême avec hypoventilation alvéolaire: Obésité grade I (OMS) chez les patients de 18 ans et plus | E66.27 | Obésité extrême avec hypoventilation alvéolaire: Obésité grade III (OMS) chez les patients de 18 ans et plus, indice de masse corporelle [IMC] entre 50 et moins de 60 |
| E66.21 | Obésité extrême avec hypoventilation alvéolaire: Obésité grade II (OMS) chez les patients de 18 ans et plus | E66.28 | Obésité extrême avec hypoventilation alvéolaire: Obésité grade III (OMS) chez les patients de 18 ans et plus, indice de masse corporelle [IMC] de 60 et plus |
| E66.24 | Obésité extrême avec hypoventilation alvéolaire: Obésité chez les enfants et les adolescents de 3 ans à moins de 18 ans | E66.29 | Obésité extrême avec hypoventilation alvéolaire: Grade ou degré de l'obésité sans autre précision |
| E66.25 | Obésité extrême avec hypoventilation alvéolaire: Obésité extrême chez les enfants et les adolescents de 3 ans à moins de 18 ans | G47.30 | Syndrome d'apnée du sommeil central |
| E66.26 | Obésité extrême avec hypoventilation alvéolaire: Obésité grade III (OMS) chez les patients de 18 ans et plus, indice de masse corporelle [IMC] entre 40 et moins de 50 | G47.31 | Syndrome d'apnée du sommeil obstructif |
| | | G47.32 | Syndrome d'hypoventilation du sommeil |
| | | G47.38 | Autres apnées du sommeil |
| | | G47.39 | Apnée du sommeil, non précisée |

Procédure E07-2

| | | | |
|------------|--|------------|---|
| 21.5 ↔ | Résection submuqueuse du septum nasal | 21.83.00 ↔ | Reconstruction totale du nez, SAP |
| 21.61 ↔ | Cautérisation turbinaire par diathermie ou cryochirurgie | 21.83.10 ↔ | Septorhinoplastie avec correction de cartilage ou d'os, avec transplant autologue local |
| 21.69.00 ↔ | Autre turbinectomie, SAP | 21.83.11 ↔ | Septorhinoplastie avec correction de cartilage ou d'os, avec transplant autologue distal ou transplant allogène ou xénogène |
| 21.69.10 ↔ | Turbinotomie et ablation des extrémités postérieures | 21.83.12 ↔ | Septorhinoplastie avec correction d'os et de cartilage |
| 21.69.11 ↔ | Résection submuqueuse (turbinoplastie) | 21.83.20 ↔ | Reconstruction totale du nez, avec implantation de matériel alloplastique |
| 21.69.12 ↔ | Autres opérations du cornet nasal inférieur | | |
| 21.69.99 ↔ | Autre turbinectomie, autre | | |

| | | | |
|------------|--|------------|---|
| 21.83.99 ↔ | Reconstruction totale du nez, autre | 29.33.20 ↔ | Pharyngectomie totale, reconstruction par lambeau pédiculé régional ou distal |
| 21.84 ↔ | Révision de rhinoplastie | 29.33.21 ↔ | Pharyngectomie totale, reconstruction avec greffon libre microvascularisé et anastomosé, greffon intestinal libre ou anastomose œso-gastrique |
| 21.85 ↔ | Rhinoplastie d'augmentation | 29.33.99 ↔ | Pharyngectomie (partielle), autre |
| 21.86.00 ↔ | Rhinoplastie limitée, SAP | 29.4X.10 ↔ | Réparation plastique du pharynx, avec lambeau muqueux local ou cutané libre |
| 21.86.10 ↔ | Rhinoplastie limitée, nez externe | 29.4X.11 ↔ | Réparation plastique du pharynx, avec lambeau pédiculé myocutané |
| 21.86.11 ↔ | Rhinoplastie avec lambeau local ou distal | 29.4X.12 ↔ | Réparation plastique du pharynx, avec greffon microvascularisé et anastomosé, greffon intestinal ou anastomose œso-gastrique |
| 21.86.99 ↔ | Rhinoplastie limitée, autre | 29.4X.99 ↔ | Réparation plastique du pharynx, autre |
| 21.87 ↔ | Autre rhinoplastie | 29.59 ↔ | Réparation du pharynx, autre |
| 21.88.00 ↔ | Autre septoplastie, SAP | 30.3X.00 ↔ | Laryngectomie complète, SAP |
| 21.88.10 ↔ | Septoplastie, doublure | 30.3X.10 ↔ | Laryngectomie complète, sans reconstruction |
| 21.88.11 ↔ | Septoplastie, réparation de perforation du septum nasal avec lambeau muqueux de glissement | 30.3X.11 ↔ | Laryngectomie complète, reconstruction avec lambeau muqueux local |
| 21.88.12 ↔ | Septoplastie, correction sans résection | 30.3X.12 ↔ | Laryngectomie complète, reconstruction avec greffon non vascularisé |
| 21.88.13 ↔ | Septoplastie, correction avec résection | 30.3X.13 ↔ | Laryngectomie complète, reconstruction avec lambeau pédiculé régional |
| 21.88.14 ↔ | Septoplastie, réparation de septum nasal avec transplant autologue local (plastie d'échange) | 30.3X.14 ↔ | Laryngectomie complète, reconstruction avec lambeau pédiculé distal |
| 21.88.15 ↔ | Septoplastie, réparation de septum nasal avec transplant autologue distal ou transplant allogène ou xénogène | 30.3X.15 ↔ | Laryngectomie complète, reconstruction avec greffon libre microvascularisé et anastomosé |
| 21.88.99 ↔ | Autre septoplastie, autre | 30.3X.16 ↔ | Laryngectomie complète, reconstruction avec greffon intestinal libre |
| 21.89 ↔ | Réparation et opération plastique du nez, autre | 30.3X.17 ↔ | Laryngectomie complète, reconstruction par anastomose œso-gastrique |
| 21.99.00 ↔ | Autre opération du nez, SAP | 30.3X.19 ↔ | Laryngectomie complète, autre reconstruction |
| 21.99.10 ↔ | Résection unilatérale d'atrésie des choanes, transnasale, par endoscopie | 30.3X.99 ↔ | Laryngectomie complète, autre |
| 21.99.20 ↔ | Résection bilatérale d'atrésie des choanes, transnasale, par endoscopie | 30.4X.00 ↔ | Laryngectomie radicale, SAP |
| 21.99.99 ↔ | Autre opération du nez, autre | 30.4X.10 ↔ | Laryngectomie radicale avec pharyngectomie, sans reconstruction |
| 25.59.00 ↔ | Autres réparations et opérations plastiques de la langue, SAP | 30.4X.11 ↔ | Laryngectomie radicale avec pharyngectomie, reconstruction avec lambeau muqueux local |
| 25.59.10 ↔ | Reconstruction de la langue, SAP | 30.4X.12 ↔ | Laryngectomie radicale avec pharyngectomie, reconstruction avec greffon non vascularisé |
| 25.59.11 ↔ | Plastie de réduction de la langue | 30.4X.13 ↔ | Laryngectomie radicale avec pharyngectomie, reconstruction avec lambeau pédiculé régional |
| 25.59.99 ↔ | Autres réparations et opérations plastiques de la langue, autre | 30.4X.14 ↔ | Laryngectomie radicale avec pharyngectomie, reconstruction avec lambeau pédiculé |
| 27.61 ↔ | Suture de lacération du palais | 30.4X.15 ↔ | Laryngectomie radicale avec pharyngectomie, reconstruction avec greffon libre microvascularisé et anastomosé |
| 27.62.12 ↔ | Réparation plastique primaire du voile du palais | 30.4X.16 ↔ | Laryngectomie radicale avec pharyngectomie, reconstruction avec greffon intestinal libre |
| 27.62.21 ↔ | Réparation plastique secondaire du palais osseux, avec greffe osseuse | 30.4X.17 ↔ | Laryngectomie radicale avec pharyngectomie, reconstruction par anastomose œso-gastrique |
| 27.62.22 ↔ | Réparation plastique secondaire du voile du palais | 30.4X.19 ↔ | Laryngectomie radicale avec pharyngectomie, autre reconstruction |
| 27.69.10 ↔ | Réparation plastique du voile du palais | 30.4X.20 ↔ | Laryngectomie radicale avec pharyngectomie et résection thyroïdienne, sans reconstruction |
| 27.69.11 ↔ | Réparation plastique du palais osseux | 30.4X.21 ↔ | Laryngectomie radicale avec pharyngectomie et résection thyroïdienne, reconstruction avec lambeau muqueux local |
| 27.69.99 ↔ | Autre réparation plastique du palais, autre | 30.4X.22 ↔ | Laryngectomie radicale avec pharyngectomie et résection thyroïdienne, reconstruction avec greffon non vascularisé |
| 27.73 ↔ | Réparation de la luette | 30.4X.23 ↔ | Laryngectomie radicale avec pharyngectomie et résection thyroïdienne, reconstruction avec lambeau pédiculé régional |
| 28.2X.00 ↔ | Amygdalectomie, sans excision de végétations adénoïdes [adénoïdectomie], SAP | 30.4X.24 ↔ | Laryngectomie radicale avec pharyngectomie et résection thyroïdienne, reconstruction avec lambeau pédiculé |
| 28.2X.10 ↔ | Résection partielle d'amygdale, sans excision de végétations adénoïdes | 30.4X.25 ↔ | Laryngectomie radicale avec pharyngectomie et résection thyroïdienne, reconstruction avec greffon libre microvascularisé et anastomosé |
| 28.2X.11 ↔ | Amygdalectomie totale, sans excision de végétations adénoïdes | | |
| 28.2X.12 ↔ | Amygdalectomie pour abcès amygdalien | | |
| 28.2X.99 ↔ | Amygdalectomie, sans excision de végétations adénoïdes, autre | | |
| 28.3X.00 ↔ | Amygdalectomie, avec excision de végétations adénoïdes, SAP | | |
| 28.3X.10 ↔ | Résection partielle d'amygdale [amygdalotomie], avec excision de végétations adénoïdes | | |
| 28.3X.11 ↔ | Amygdalectomie totale, avec excision de végétations adénoïdes | | |
| 28.3X.12 ↔ | Amygdalectomie pour abcès amygdalien, avec excision de végétations adénoïdes | | |
| 28.3X.99 ↔ | Amygdalectomie, avec excision de végétations adénoïdes, autre | | |
| 28.4 ↔ | Excision de restes amygdaliens | | |
| 28.6 ↔ | Excision de végétations adénoïdes, sans amygdalectomie | | |
| 29.33.00 ↔ | Pharyngectomie (partielle), SAP | | |
| 29.33.10 ↔ | Pharyngectomie partielle, sans reconstruction | | |
| 29.33.11 ↔ | Pharyngectomie partielle, reconstruction par lambeau pédiculé régional ou distal | | |
| 29.33.12 ↔ | Pharyngectomie partielle, reconstruction avec greffon libre microvascularisé et anastomosé | | |

- 30.4X.26 ↔ Laryngectomie radicale avec pharyngectomie et résection thyroïdienne, reconstruction avec greffon intestinal libre
- 30.4X.27 ↔ Laryngectomie radicale avec pharyngectomie et résection thyroïdienne, reconstruction par anastomose œso-gastrique
- 30.4X.29 ↔ Laryngectomie radicale avec pharyngectomie et résection thyroïdienne, autre reconstruction
- 30.4X.99 ↔ Laryngectomie radicale, autre

ADRГ E08**Radiothérapie pour maladies et troubles de l'appareil respiratoire, plus d'un jour d'hospitalisation**

Durée de séjour > 1 jour et procédure dans le tableau E08-1

DRГ E08A**Radiothérapie pour maladies et troubles de l'appareil respiratoire, plus d'un jour d'hospitalisation avec CC extrêmement sévères ou procédures de complication**

PCCL > 3 ou Procédures de complications

DRГ E08B**Radiothérapie pour maladies et troubles de l'appareil respiratoire, plus d'un jour d'hospitalisation****Procédure E08-1**

- 92.21.00 ↔ Radiothérapie superficielle: SAP
- 92.21.01 ↔ Radiothérapie superficielle: jusqu'à 2 champs d'irradiation
- 92.21.02 ↔ Radiothérapie superficielle: plus de 2 champs d'irradiation
- 92.22.00 ↔ Radiothérapie en orthovoltage: SAP
- 92.22.01 ↔ Radiothérapie en orthovoltage: jusqu'à 2 champs d'irradiation
- 92.22.02 ↔ Radiothérapie en orthovoltage: plus de 2 champs d'irradiation
- 92.22.11 ↔ Radiothérapie peropératoire par rayons X, jusqu'à 300 kV
- 92.22.12 ↔ Radiothérapie peropératoire par rayons X, 300 kV - < 1 MV
- 92.22.19 ↔ Autre radiothérapie peropératoire par rayons X
- 92.23.00 ↔ Radiothérapie de haut voltage: SAP
- 92.23.01 ↔ Appareil de télécobalt, jusqu'à 2 champs d'irradiation
- 92.23.02 ↔ Appareil de télécobalt, 3 à 4 champs d'irradiation
- 92.23.03 ↔ Appareil de télécobalt plus de 4 champs d'irradiation ou radiothérapie conformationnelle en 3D
- 92.23.08 ↔ Radiothérapie de haut voltage: autres isotopes
- 92.23.09 ↔ Autre appareil de télécobalt
- 92.24.00 ↔ Téléradiothérapie à photons, accélérateur linéaire, SAP
- 92.24.01 ↔ Téléradiothérapie à photons, accélérateur linéaire, irradiation large
- 92.24.02 ↔ Téléradiothérapie à photons, accélérateur linéaire, irradiation hémicorporelle
- 92.24.03 ↔ Téléradiothérapie à photons, accélérateur linéaire, irradiation corporelle totale
- 92.24.04 ↔ Téléradiothérapie à photons, accélérateur linéaire, radiothérapie peropératoire
- 92.24.09 ↔ Téléradiothérapie à photons, accélérateur linéaire, autre
- 92.24.11 ↔ Téléradiothérapie à photons, accélérateur linéaire, positionnement guidé par l'image [IGRT], jusqu'à 2 champs d'irradiation
- 92.24.12 ↔ Téléradiothérapie à photons, accélérateur linéaire, positionnement guidé par l'image [IGRT], plus de 2 champs d'irradiation
- 92.24.13 ↔ Téléradiothérapie à photons, accélérateur linéaire, positionnement guidé par l'image [IGRT], radiothérapie conformationnelle en 3D
- 92.24.14 ↔ Téléradiothérapie à photons, accélérateur linéaire, positionnement guidé par l'image [IGRT], radiothérapie avec modulation d'intensité
- 92.24.21 ↔ Téléradiothérapie à photons, accélérateur linéaire, sans guidage par l'image, jusqu'à 2 champs d'irradiation
- 92.24.22 ↔ Téléradiothérapie à photons, accélérateur linéaire, sans guidage par l'image, plus de 2 champs d'irradiation
- 92.24.23 ↔ Téléradiothérapie à photons, accélérateur linéaire, sans guidage par l'image, radiothérapie conformationnelle en 3D
- 92.24.24 ↔ Téléradiothérapie à photons, accélérateur linéaire, sans guidage par l'image, radiothérapie avec modulation d'intensité
- 92.24.30 ↔ Téléradiothérapie à photons: radiothérapie hautement complexe à l'aide d'équipements spécialisés
- 92.25.00 ↔ Téléradiothérapie par électron, accélérateur linéaire, SAP
- 92.25.01 ↔ Téléradiothérapie par électron, accélérateur linéaire, irradiation large
- 92.25.02 ↔ Téléradiothérapie par électron, accélérateur linéaire, irradiation hémicorporelle
- 92.25.03 ↔ Téléradiothérapie par électron, accélérateur linéaire, irradiation corporelle totale
- 92.25.04 ↔ Téléradiothérapie par électron, accélérateur linéaire, radiothérapie peropératoire
- 92.25.09 ↔ Téléradiothérapie par électron, accélérateur linéaire, autre
- 92.25.11 ↔ Téléradiothérapie par électron, accélérateur linéaire, positionnement guidé par l'image
- 92.25.12 ↔ Téléradiothérapie par électron, accélérateur linéaire, positionnement guidé par l'image, jusqu'à 2 champs d'irradiation
- 92.25.13 ↔ Téléradiothérapie par électron, accélérateur linéaire, positionnement guidé par l'image, plus de 2 champs d'irradiation
- 92.25.14 ↔ Téléradiothérapie par électron, accélérateur linéaire, positionnement guidé par l'image, radiothérapie conformationnelle en 3D
- 92.25.15 ↔ Téléradiothérapie par électron, accélérateur linéaire, positionnement guidé par l'image, radiothérapie avec modulation d'intensité
- 92.25.21 ↔ Téléradiothérapie par électron, accélérateur linéaire, sans guidage par l'image, jusqu'à 2 champs d'irradiation

| | | | |
|------------|--|------------|---|
| 92.25.22 ↔ | Téléradiothérapie par électron, accélérateur linéaire, sans guidage par l'image, plus de 2 champs d'irradiation | 92.32.00 ↔ | Radiochirurgie photonique multisources, SAP |
| 92.25.23 ↔ | Téléradiothérapie par électron, accélérateur linéaire, sans guidage par l'image, radiothérapie conformationnelle en 3D | 92.32.01 ↔ | Radiochirurgie photonique multisources: gamma-knife |
| 92.25.24 ↔ | Téléradiothérapie par électron, accélérateur linéaire, sans guidage par l'image, radiothérapie avec modulation d'intensité | 92.33.00 ↔ | Radiochirurgie aux particules, SAP |
| 92.26.00 ↔ | Autre téléradiothérapie par particule radioactive, SAP | 92.33.01 ↔ | Autre radiothérapie de haut voltage: radiochirurgie stéréotaxique, en un temps, cérébrale |
| 92.26.99 ↔ | Autre téléradiothérapie par particule radioactive, autre | 92.33.11 ↔ | Autre radiothérapie de haut voltage: radiochirurgie stéréotaxique, en un temps, extracérébrale |
| 92.30.00 ↔ | Radiochirurgie stéréotaxique en un temps, SAP | 92.39.00 ↔ | Autre radiochirurgie stéréotaxique, SAP |
| 92.30.01 ↔ | Radiochirurgie stéréotaxique, en un temps: cérébrale, SAP | 92.39.01 ↔ | Autre radiothérapie de haut voltage, radiochirurgie stéréotaxique, fractionnée, cérébrale, SAP |
| 92.30.02 ↔ | Radiochirurgie stéréotaxique, en un temps: extracérébrale, SAP | 92.39.11 ↔ | Autre radiothérapie de haut voltage, radiochirurgie stéréotaxique, fractionnée, extracérébrale, SAP |
| 92.30.20 ↔ | Radiochirurgie stéréotaxique, en un temps: cérébrale, radiothérapie à intensité modulée | 92.39.20 ↔ | Autre radiothérapie de haut voltage, radiochirurgie stéréotaxique, fractionnée: cérébrale, radiothérapie à intensité modulée |
| 92.30.21 ↔ | Radiochirurgie stéréotaxique, en un temps: cérébrale, Intensity Modulated Arc Therapy [IMAT]. | 92.39.21 ↔ | Autre radiothérapie de haut voltage, radiochirurgie stéréotaxique, fractionnée: cérébrale, Intensity Modulated Arc Therapy [IMAT]. |
| 92.30.22 ↔ | Radiochirurgie stéréotaxique, en un temps: cérébrale, guidée par l'image | 92.39.22 ↔ | Autre radiothérapie de haut voltage, radiochirurgie stéréotaxique, fractionnée: cérébrale, guidée par l'image |
| 92.30.30 ↔ | Radiochirurgie stéréotaxique, en un temps: extracérébrale, radiothérapie avec modulation d'intensité | 92.39.29 ↔ | Autre radiothérapie de haut voltage, radiochirurgie stéréotaxique, fractionnée, cérébrale, autre |
| 92.30.31 ↔ | Radiochirurgie stéréotaxique, en un temps: extracérébrale, Intensity Modulated Arc Therapy [IMAT]. | 92.39.30 ↔ | Autre radiothérapie de haut voltage, radiochirurgie stéréotaxique, fractionnée: extracérébrale, radiothérapie avec modulation d'intensité |
| 92.30.32 ↔ | Radiochirurgie stéréotaxique, en un temps: extracérébrale, guidée par l'image | 92.39.31 ↔ | Autre radiothérapie de haut voltage, radiochirurgie stéréotaxique, fractionnée: extracérébrale, Intensity Modulated Arc Therapy [IMAT]. |
| 92.30.99 ↔ | Radiochirurgie stéréotaxique, en un temps, autre | 92.39.32 ↔ | Autre radiothérapie de haut voltage, radiochirurgie stéréotaxique, fractionnée: extracérébrale, guidée par l'image |
| 92.31.00 ↔ | Radiochirurgie à photons non spécifiée, cérébrale | 92.39.39 ↔ | Autre radiothérapie de haut voltage, radiochirurgie stéréotaxique, fractionnée, extracérébrale, autre |
| 92.31.10 ↔ | Radiochirurgie à photons non spécifiée, extracérébrale | 92.41 ↔ | Radiothérapie par électrons peropératoire |

ADRГ E33**Procédures opératoires complexes en plusieurs temps ou pleurectomie pour mésothéliome pleural malin**

Procédures opératoires complexes en plusieurs temps ou diagnostic dans le tableau E33-1 et procédure dans le tableau E33-2

DRГ E33A**Procédures opératoires complexes en plusieurs temps ou pleurectomie pour mésothéliome pleural malin avec traitement complexe de soins intensifs ou traitement complexe en unité de soins intermédiaires > 184 points**

Au moins une procédure dans le tableau E33-3

DRГ E33B**Procédures opératoires complexes en plusieurs temps ou pleurectomie pour mésothéliome pleural malin****Diagnostic E33-1**

C45.0 Mésothéliome de la plèvre

Procédure E33-2

| | | | |
|------------|---|------------|--|
| 34.51.13 ↔ | Pleurectomie radicale et décortication du poumon et de la paroi thoracique, avec résection du diaphragme, chirurgicale ouverte | 34.51.15 ↔ | Pleurectomie partielle et décortication, chirurgicale ouverte |
| 34.51.14 ↔ | Pleurectomie radicale et décortication du poumon et de la paroi thoracique, avec résection du péricarde ainsi que du diaphragme, chirurgicale ouverte | 34.59.20 ↔ | Autre excision de la plèvre, pleurectomie chirurgicale ouverte |

Procédure E33-3

| | |
|--|---|
| 99.B7.13 †↔ Traitement complexe de médecine intensive, 185 à 360 points de dépense | 99.B8.13 †↔ Traitement complexe en U-IMC chez l'adulte, 185 à 360 points de dépense |
| 99.B7.14 †↔ Traitement complexe de médecine intensive, 361 à 552 points de dépense | 99.B8.14 †↔ Traitement complexe en U-IMC chez l'adulte, 361 à 552 points de dépense |
| 99.B7.15 †↔ Traitement complexe de médecine intensive, 553 à 828 points de dépense | 99.B8.15 †↔ Traitement complexe en U-IMC chez l'adulte, 553 à 828 points de dépense |
| 99.B7.16 †↔ Traitement complexe de médecine intensive, 829 à 1104 points de dépense | 99.B8.16 †↔ Traitement complexe en U-IMC chez l'adulte, 829 à 1104 points de dépense |
| 99.B7.17 †↔ Traitement complexe de médecine intensive, 1105 à 1380 points de dépense | 99.B8.17 †↔ Traitement complexe en U-IMC chez l'adulte, 1105 à 1380 points de dépense |
| 99.B7.18 †↔ Traitement complexe de médecine intensive, 1381 à 1656 points de dépense | 99.B8.18 †↔ Traitement complexe en U-IMC chez l'adulte, 1381 à 1656 points de dépense |
| 99.B7.1A †↔ Traitement complexe de médecine intensive, 1657 à 1932 points de dépense | 99.B8.1A †↔ Traitement complexe en U-IMC chez l'adulte, 1657 à 1932 points de dépense |
| 99.B7.1B †↔ Traitement complexe de médecine intensive, 1933 à 2208 points de dépense | 99.B8.1B †↔ Traitement complexe en U-IMC chez l'adulte, 1933 à 2208 points de dépense |
| 99.B7.1C †↔ Traitement complexe de médecine intensive, 2209 à 2484 points de dépense | 99.B8.1C †↔ Traitement complexe en U-IMC chez l'adulte, 2209 à 2484 points de dépense |
| 99.B7.1D †↔ Traitement complexe de médecine intensive, 2485 à 2760 points de dépense | 99.B8.1D †↔ Traitement complexe en U-IMC chez l'adulte, 2485 à 2760 points de dépense |
| 99.B7.1E †↔ Traitement complexe de médecine intensive, 2761 à 3220 points de dépense | 99.B8.1E †↔ Traitement complexe en U-IMC chez l'adulte, 2761 à 3220 points de dépense |
| 99.B7.1F †↔ Traitement complexe de médecine intensive, 3221 à 3680 points de dépense | 99.B8.1F †↔ Traitement complexe en U-IMC chez l'adulte, 3221 à 3680 points de dépense |
| 99.B7.1G †↔ Traitement complexe de médecine intensive, 3681 à 4600 points de dépense | 99.B8.1G †↔ Traitement complexe en U-IMC chez l'adulte, 3681 à 4600 points de dépense |
| 99.B7.1H †↔ Traitement complexe de médecine intensive, 4601 à 5520 points de dépense | 99.B8.1H †↔ Traitement complexe en U-IMC chez l'adulte, 4601 à 5520 points de dépense |
| 99.B7.1I †↔ Traitement complexe de médecine intensive, 5521 à 7360 points de dépense | 99.B8.1I †↔ Traitement complexe en U-IMC chez l'adulte, 5521 à 7360 points de dépense |
| 99.B7.1J †↔ Traitement complexe de médecine intensive, 7361 à 9200 points de dépense | 99.B8.1J †↔ Traitement complexe en U-IMC chez l'adulte, 7361 à 9200 points de dépense |
| 99.B7.1K †↔ Traitement complexe de médecine intensive, 9201 à 11040 points de dépense | 99.B8.1K †↔ Traitement complexe en U-IMC chez l'adulte, 9201 à 11040 points de dépense |
| 99.B7.1L †↔ Traitement complexe de médecine intensive, 11041 à 13800 points de dépense | 99.B8.1L †↔ Traitement complexe en U-IMC chez l'adulte, 11041 à 13800 points de dépense |
| 99.B7.1M †↔ Traitement complexe de médecine intensive, 13801 à 16560 points de dépense | 99.B8.1M †↔ Traitement complexe en U-IMC chez l'adulte, 13801 à 16560 points de dépense |
| 99.B7.1N †↔ Traitement complexe de médecine intensive, 16561 à 19320 points de dépense | 99.B8.1N †↔ Traitement complexe en U-IMC chez l'adulte, 16561 à 19320 points de dépense |
| 99.B7.1O †↔ Traitement complexe de médecine intensive, 19321 points de dépense et plus | 99.B8.1O †↔ Traitement complexe en U-IMC chez l'adulte, 19321 points de dépense et plus |

ADRG E36**Maladies et troubles des organes respiratoires avec traitement complexe de soins intensifs > 196/184 points**

Au moins une procédure dans le tableau E36-1

DRG E36A**Maladies et troubles des organes respiratoires avec traitement complexe de soins intensifs > 980/1104 points et ventilation artificielle > 95 heures**

(Traitement complexe de soins intensifs > 392 / 552 points) et (Traitement complexe de soins intensifs > 980 / 1104 points et Durée de la ventilation artificielle > 95 heures)

DRG E36B**Maladies et troubles des organes respiratoires avec traitement complexe de soins intensifs > 392/552 points**

Traitement complexe de soins intensifs > 392 / 552 points

DRG E36C**Maladies et troubles des organes respiratoires avec traitement complexe de soins intensifs > 196/184 points avec procédure opératoire complexe ou CC les plus sévères**

Procédures opératoires complexes ou PCCL > 5

DRG E36D**Maladies et troubles des organes respiratoires avec traitement complexe de soins intensifs > 196/184 points****Procédure E36-1**

| | | | |
|-------------|---|-------------|--|
| 99.B7.13 †↔ | Traitement complexe de médecine intensive, 185 à 360 points de dépense | 99.B7.4A †↔ | Traitement complexe de médecine intensive chez l'enfant (procédure de base), 1177 à 1470 points de dépense |
| 99.B7.14 †↔ | Traitement complexe de médecine intensive, 361 à 552 points de dépense | 99.B7.4B †↔ | Traitement complexe de médecine intensive chez l'enfant (procédure de base), 1471 à 1764 points de dépense |
| 99.B7.15 †↔ | Traitement complexe de médecine intensive, 553 à 828 points de dépense | 99.B7.4C †↔ | Traitement complexe de médecine intensive chez l'enfant (procédure de base), 1765 à 2058 points de dépense |
| 99.B7.16 †↔ | Traitement complexe de médecine intensive, 829 à 1104 points de dépense | 99.B7.4D †↔ | Traitement complexe de médecine intensive chez l'enfant (procédure de base), 2059 à 2352 points de dépense |
| 99.B7.17 †↔ | Traitement complexe de médecine intensive, 1105 à 1380 points de dépense | 99.B7.4E †↔ | Traitement complexe de médecine intensive chez l'enfant (procédure de base), 2353 à 2646 points de dépense |
| 99.B7.18 †↔ | Traitement complexe de médecine intensive, 1381 à 1656 points de dépense | 99.B7.4F †↔ | Traitement complexe de médecine intensive chez l'enfant (procédure de base), 2647 à 2940 points de dépense |
| 99.B7.1A †↔ | Traitement complexe de médecine intensive, 1657 à 1932 points de dépense | 99.B7.4G †↔ | Traitement complexe de médecine intensive chez l'enfant (procédure de base), 2941 à 3430 points de dépense |
| 99.B7.1B †↔ | Traitement complexe de médecine intensive, 1933 à 2208 points de dépense | 99.B7.4H †↔ | Traitement complexe de médecine intensive chez l'enfant (procédure de base), 3431 à 3920 points de dépense |
| 99.B7.1C †↔ | Traitement complexe de médecine intensive, 2209 à 2484 points de dépense | 99.B7.4I †↔ | Traitement complexe de médecine intensive chez l'enfant (procédure de base), 3921 à 4410 points de dépense |
| 99.B7.1D †↔ | Traitement complexe de médecine intensive, 2485 à 2760 points de dépense | 99.B7.4J †↔ | Traitement complexe de médecine intensive chez l'enfant (procédure de base), 4411 à 4900 points de dépense |
| 99.B7.1E †↔ | Traitement complexe de médecine intensive, 2761 à 3220 points de dépense | 99.B7.4K †↔ | Traitement complexe de médecine intensive chez l'enfant (procédure de base), 4901 à 5880 points de dépense |
| 99.B7.1F †↔ | Traitement complexe de médecine intensive, 3221 à 3680 points de dépense | 99.B7.4L †↔ | Traitement complexe de médecine intensive chez l'enfant (procédure de base), 5881 à 6860 points de dépense |
| 99.B7.1G †↔ | Traitement complexe de médecine intensive, 3681 à 4600 points de dépense | 99.B7.4M †↔ | Traitement complexe de médecine intensive chez l'enfant (procédure de base), 6861 à 7840 points de dépense |
| 99.B7.1H †↔ | Traitement complexe de médecine intensive, 4601 à 5520 points de dépense | 99.B7.4N †↔ | Traitement complexe de médecine intensive chez l'enfant (procédure de base), 7841 à 9800 points de dépense |
| 99.B7.1I †↔ | Traitement complexe de médecine intensive, 5521 à 7360 points de dépense | 99.B7.4O †↔ | Traitement complexe de médecine intensive chez l'enfant (procédure de base), 9801 à 11760 points de dépense |
| 99.B7.1J †↔ | Traitement complexe de médecine intensive, 7361 à 9200 points de dépense | 99.B7.4P †↔ | Traitement complexe de médecine intensive chez l'enfant (procédure de base), 11761 à 13720 points de dépense |
| 99.B7.1K †↔ | Traitement complexe de médecine intensive, 9201 à 11040 points de dépense | 99.B7.4Q †↔ | Traitement complexe de médecine intensive chez l'enfant (procédure de base), 13721 à 16660 points de dépense |
| 99.B7.1L †↔ | Traitement complexe de médecine intensive, 11041 à 13800 points de dépense | 99.B7.4R †↔ | Traitement complexe de médecine intensive chez l'enfant (procédure de base), 16661 à 19600 points de dépense |
| 99.B7.1M †↔ | Traitement complexe de médecine intensive, 13801 à 16560 points de dépense | 99.B7.4S †↔ | Traitement complexe de médecine intensive chez l'enfant (procédure de base), 19601 points de dépense et plus |
| 99.B7.1N †↔ | Traitement complexe de médecine intensive, 16561 à 19320 points de dépense | | |
| 99.B7.1O †↔ | Traitement complexe de médecine intensive, 19321 points de dépense et plus | | |
| 99.B7.44 †↔ | Traitement complexe de médecine intensive chez l'enfant (procédure de base), 197 à 392 points de dépense | | |
| 99.B7.45 †↔ | Traitement complexe de médecine intensive chez l'enfant (procédure de base), 393 à 588 points de dépense | | |
| 99.B7.46 †↔ | Traitement complexe de médecine intensive chez l'enfant (procédure de base), 589 à 784 points de dépense | | |
| 99.B7.47 †↔ | Traitement complexe de médecine intensive chez l'enfant (procédure de base), 785 à 980 points de dépense | | |
| 99.B7.48 †↔ | Traitement complexe de médecine intensive chez l'enfant (procédure de base), 981 à 1176 points de dépense | | |

| | | | |
|-------------|---|-------------|---|
| 99.B7.54 †↔ | Traitement complexe de médecine intensive chez le nouveau-né (procédure de base), 197 à 392 points de dépense | 99.B7.5H †↔ | Traitement complexe de médecine intensive chez le nouveau-né (procédure de base), 3431 à 3920 points de dépense |
| 99.B7.55 †↔ | Traitement complexe de médecine intensive chez le nouveau-né (procédure de base), 393 à 588 points de dépense | 99.B7.5I †↔ | Traitement complexe de médecine intensive chez le nouveau-né (procédure de base), 3921 à 4410 points de dépense |
| 99.B7.56 †↔ | Traitement complexe de médecine intensive chez le nouveau-né (procédure de base), 589 à 784 points de dépense | 99.B7.5J †↔ | Traitement complexe de médecine intensive chez le nouveau-né (procédure de base), 4411 à 4900 points de dépense |
| 99.B7.57 †↔ | Traitement complexe de médecine intensive chez le nouveau-né (procédure de base), 785 à 980 points de dépense | 99.B7.5K †↔ | Traitement complexe de médecine intensive chez le nouveau-né (procédure de base), 4901 à 5880 points de dépense |
| 99.B7.58 †↔ | Traitement complexe de médecine intensive chez le nouveau-né (procédure de base), 981 à 1176 points de dépense | 99.B7.5L †↔ | Traitement complexe de médecine intensive chez le nouveau-né (procédure de base), 5881 à 6860 points de dépense |
| 99.B7.5A †↔ | Traitement complexe de médecine intensive chez le nouveau-né (procédure de base), 1177 à 1470 points de dépense | 99.B7.5M †↔ | Traitement complexe de médecine intensive chez le nouveau-né (procédure de base), 6861 à 7840 points de dépense |
| 99.B7.5B †↔ | Traitement complexe de médecine intensive chez le nouveau-né (procédure de base), 1471 à 1764 points de dépense | 99.B7.5N †↔ | Traitement complexe de médecine intensive chez le nouveau-né (procédure de base), 7841 à 9800 points de dépense |
| 99.B7.5C †↔ | Traitement complexe de médecine intensive chez le nouveau-né (procédure de base), 1765 à 2058 points de dépense | 99.B7.5O †↔ | Traitement complexe de médecine intensive chez le nouveau-né (procédure de base), 9801 à 11760 points de dépense |
| 99.B7.5D †↔ | Traitement complexe de médecine intensive chez le nouveau-né (procédure de base), 2059 à 2352 points de dépense | 99.B7.5P †↔ | Traitement complexe de médecine intensive chez le nouveau-né (procédure de base), 11761 à 13720 points de dépense |
| 99.B7.5E †↔ | Traitement complexe de médecine intensive chez le nouveau-né (procédure de base), 2353 à 2646 points de dépense | 99.B7.5Q †↔ | Traitement complexe de médecine intensive chez le nouveau-né (procédure de base), 13721 à 16660 points de dépense |
| 99.B7.5F †↔ | Traitement complexe de médecine intensive chez le nouveau-né (procédure de base), 2647 à 2940 points de dépense | 99.B7.5R †↔ | Traitement complexe de médecine intensive chez le nouveau-né (procédure de base), 16661 à 19600 points de dépense |
| 99.B7.5G †↔ | Traitement complexe de médecine intensive chez le nouveau-né (procédure de base), 2941 à 3430 points de dépense | 99.B7.5S †↔ | Traitement complexe de médecine intensive chez le nouveau-né (procédure de base), 19601 points de dépense et plus |

ADRG E60**Fibrose kystique (mucoviscidose) ou autre maladie pulmonaire avec évaluation en vue d'une transplantation ou SDRA**

Diagnostic principal dans le tableau E60-1 ou diagnostic principal dans le tableau E60-2 et procédure dans le tableau E60-3

DRG E60A**Fibrose kystique (mucoviscidose) ou autre maladie pulmonaire avec évaluation en vue d'une transplantation ou âge < 16 ans**

Âge < 16 ans ou procédure dans le tableau E60-3

DRG E60B**Fibrose kystique (mucoviscidose) sans autre maladie pulmonaire avec évaluation en vue d'une transplantation ou SDRA, âge > 15 ans, plus d'un jour d'hospitalisation****Diagnostic E60-1**

| | | | |
|--------|--|--------|--|
| E84.0 | Fibrose kystique avec manifestations pulmonaires | J80.02 | Syndrome de détresse respiratoire de l'adulte [SDRA]: Syndrome de détresse respiratoire [SDRA] modéré chez l'adulte |
| E84.80 | Mucoviscidose à manifestation pulmonaire et intestinale | J80.03 | Syndrome de détresse respiratoire de l'adulte [SDRA]: Syndrome de détresse respiratoire [SDRA] sévère chez l'adulte |
| E84.87 | Mucoviscidose avec autres manifestations multiples | J80.09 | Syndrome de détresse respiratoire de l'adulte [SDRA]: Syndrome de détresse respiratoire [SDRA] sans précision du degré de sévérité |
| E84.88 | Mucoviscidose avec autres manifestations | | |
| E84.9 | Fibrose kystique, sans précision | | |
| J80.01 | Syndrome de détresse respiratoire de l'adulte [SDRA]: Syndrome de détresse respiratoire [SDRA] léger chez l'adulte | | |

Diagnostic E60-2

| | | | |
|--------|---|--------|--|
| B39.0 | Histoplasmose pulmonaire aiguë à Histoplasma capsulatum | J44.93 | Maladie pulmonaire obstructive chronique, sans précision: VEF1 \geq 70 % de la norme |
| B39.1 | Histoplasmose pulmonaire chronique à Histoplasma capsulatum | J44.99 | Maladie pulmonaire obstructive chronique, sans précision: VEF1 non précisé |
| B39.2 | Histoplasmose pulmonaire à Histoplasma capsulatum, sans précision | J47 | Bronchectasie |
| D86.0 | Sarcoïdose du poumon | J60 | Pneumoconiose des mineurs de charbon |
| D86.1 | Sarcoïdose des ganglions lymphatiques | J61 | Pneumoconiose due à l'amiante et à d'autres fibres minérales |
| D86.2 | Sarcoïdose du poumon avec sarcoïdose des ganglions lymphatiques | J62.0 | Pneumoconiose due à la poussière de talc |
| D86.3 | Sarcoïdose de la peau | J62.8 | Pneumoconiose due à d'autres poussières de silice |
| D86.8 | Sarcoïdose de localisations autres et associées | J63.0 | Aluminose (du poumon) |
| D86.9 | Sarcoïdose, sans précision | J63.1 | Fibrose (du poumon) due à la bauxite |
| J41.1 | Bronchite chronique mucopurulente | J63.2 | Béryllose |
| J41.8 | Bronchite chronique simple et mucopurulente | J63.3 | Fibrose (du poumon) due au graphite |
| J42 | Bronchite chronique, sans précision | J63.4 | Sidérose |
| J43.0 | Syndrome de MacLeod | J63.5 | Stannose |
| J43.1 | Emphysème panlobulaire | J63.8 | Pneumoconiose due à d'autres poussières inorganiques précisées |
| J43.2 | Emphysème centro-lobulaire | J64 | Pneumoconiose, sans précision |
| J43.8 | Autres emphysèmes | J66.0 | Byssinose |
| J43.9 | Emphysème, sans précision | J66.1 | Maladie des apprêteurs du lin |
| J44.00 | Maladie pulmonaire obstructive chronique avec infection aiguë des voies respiratoires inférieures: VEF1 $<$ 35 % de la norme | J66.2 | Cannabinose |
| J44.01 | Maladie pulmonaire obstructive chronique avec infection aiguë des voies respiratoires inférieures: VEF1 \geq 35 % et $<$ 50 % de la norme | J66.8 | Affection des voies aériennes due à d'autres poussières organiques précisées |
| J44.02 | Maladie pulmonaire obstructive chronique avec infection aiguë des voies respiratoires inférieures: VEF1 \geq 50 % et $<$ 70 % de la norme | J67.0 | Poumon de fermier |
| J44.03 | Maladie pulmonaire obstructive chronique avec infection aiguë des voies respiratoires inférieures: VEF1 \geq 70 % de la norme | J67.1 | Bagassose |
| J44.09 | Maladie pulmonaire obstructive chronique avec infection aiguë des voies respiratoires inférieures: VEF1 non précisé | J67.2 | Poumon des oiseleurs |
| J44.10 | Maladie pulmonaire obstructive chronique avec épisodes aigus, sans précision: VEF1 $<$ 35 % de la norme | J67.3 | Subérose |
| J44.11 | Maladie pulmonaire obstructive chronique avec épisodes aigus, sans précision: VEF1 \geq 35 % et $<$ 50 % de la norme | J67.4 | Poumon des malteurs |
| J44.12 | Maladie pulmonaire obstructive chronique avec épisodes aigus, sans précision: VEF1 \geq 50 % et $<$ 70 % de la norme | J67.5 | Poumon des champignonnistes |
| J44.13 | Maladie pulmonaire obstructive chronique avec épisodes aigus, sans précision: VEF1 \geq 70 % de la norme | J67.6 | Poumon des écorceurs d'érables |
| J44.19 | Maladie pulmonaire obstructive chronique avec épisodes aigus, sans précision: VEF1 non précisé | J67.7 | Maladie pulmonaire due aux systèmes de conditionnement et d'humidification de l'air |
| J44.80 | Autres maladies pulmonaires obstructives chroniques précisées: VEF1 $<$ 35 % de la norme | J67.8 | Alvéolite allergique due à autres poussières organiques |
| J44.81 | Autres maladies pulmonaires obstructives chroniques précisées: VEF1 \geq 35 % et $<$ 50 % de la norme | J67.9 | Alvéolite allergique due aux poussières organiques, sans précision |
| J44.82 | Autres maladies pulmonaires obstructives chroniques précisées: VEF1 \geq 50 % et $<$ 70 % de la norme | J68.4 | Affections respiratoires chroniques dues à des agents chimiques, des émanations, des fumées et des gaz |
| J44.83 | Autres maladies pulmonaires obstructives chroniques précisées: VEF1 \geq 70 % de la norme | J70.1 | Affections pulmonaires chroniques et autres dues à une irradiation |
| J44.89 | Autres maladies pulmonaires obstructives chroniques précisées: VEF1 non précisé | J82 | Eosinophilie pulmonaire, non classée ailleurs |
| J44.90 | Maladie pulmonaire obstructive chronique, sans précision: VEF1 $<$ 35 % de la norme | J84.0 | Pneumonies alvéolaires et pariéto-alvéolaires |
| J44.91 | Maladie pulmonaire obstructive chronique, sans précision: VEF1 \geq 35 % et $<$ 50 % de la norme | J84.1 | Autres affections pulmonaires interstitielles avec fibrose |
| J44.92 | Maladie pulmonaire obstructive chronique, sans précision: VEF1 \geq 50 % et $<$ 70 % de la norme | J84.8 | Autres affections pulmonaires interstitielles précisées |
| | | J84.9 | Affection pulmonaire interstitielle, sans précision |
| | | M05.10 | Maladie pulmonaire rhumatoïde {J99.0}: Sièges multiples |
| | | M05.11 | Maladie pulmonaire rhumatoïde {J99.0}: Région scapulaire |
| | | M05.12 | Maladie pulmonaire rhumatoïde {J99.0}: Bras |
| | | M05.13 | Maladie pulmonaire rhumatoïde {J99.0}: Avant-bras |
| | | M05.14 | Maladie pulmonaire rhumatoïde {J99.0}: Main |
| | | M05.15 | Maladie pulmonaire rhumatoïde {J99.0}: Région pelvienne et cuisse |
| | | M05.16 | Maladie pulmonaire rhumatoïde {J99.0}: Jambe |
| | | M05.17 | Maladie pulmonaire rhumatoïde {J99.0}: Cheville et pied |
| | | M05.18 | Maladie pulmonaire rhumatoïde {J99.0}: Autres |
| | | M05.19 | Maladie pulmonaire rhumatoïde {J99.0}: Localisations non précisées |
| | | Q33.4 | Bronchectasie congénitale |

Procédure E60-3

| | | | |
|-------------|---|-------------|---|
| 89.07.12 †↔ | Évaluation complète, sans inscription du patient sur une liste d'attente pour greffe pulmonaire | 89.07.42 †↔ | Réévaluation avec inscription ou maintien du patient sur une liste d'attente pour greffe pulmonaire |
| 89.07.13 †↔ | Évaluation complète, sans inscription du patient sur une liste d'attente pour greffe de bloc cœur-poumons | 89.07.43 †↔ | Réévaluation avec inscription ou maintien du patient sur une liste d'attente pour greffe du bloc cœur-poumons |
| 89.07.32 †↔ | Évaluation complète, avec inscription du patient sur une liste d'attente pour greffe pulmonaire | 89.07.53 †↔ | Réévaluation avec retrait du patient d'une liste d'attente pour greffe pulmonaire |
| 89.07.33 †↔ | Évaluation complète, avec inscription du patient sur une liste d'attente pour greffe de bloc cœur-poumons | 89.07.54 †↔ | Réévaluation avec retrait du patient d'une liste d'attente pour greffe du bloc cœur-poumons |

ADRG E63**Syndrome d'apnées du sommeil ou polysomnographie cardiorespiratoire, jusqu'à 2 jours d'hospitalisation**

Diagnostic principal dans le tableau E63-1 ou (Durée de séjour < 3 jours et procédure dans le tableau E63-3 et aucun diagnostic principal dans le tableau E63-2 et procédure pas dans le tableau E63-4)

DRG E63A**Syndrome d'apnées du sommeil ou polysomnographie cardiorespiratoire, max. 2 jours d'hospitalisation, diagnostic neurologique complexe, ou acte diagnostique cardiologique invasif particulier ou âge < 16 ans**

Âge < 16 ans ou procédure dans le tableau E63-5 ou définition du DRG de base (F49)

DRG E63B**Syndrome d'apnées du sommeil ou polysomnographie cardiorespiratoire, max. 2 jours d'hospitalisation, âge > 15 ans****Diagnostic E63-1**

| | | | |
|--------|--|--------|--|
| E66.20 | Obésité extrême avec hypoventilation alvéolaire: Obésité grade I (OMS) chez les patients de 18 ans et plus | E66.27 | Obésité extrême avec hypoventilation alvéolaire: Obésité grade III (OMS) chez les patients de 18 ans et plus, indice de masse corporelle [IMC] entre 50 et moins de 60 |
| E66.21 | Obésité extrême avec hypoventilation alvéolaire: Obésité grade II (OMS) chez les patients de 18 ans et plus | E66.28 | Obésité extrême avec hypoventilation alvéolaire: Obésité grade III (OMS) chez les patients de 18 ans et plus, indice de masse corporelle [IMC] de 60 et plus |
| E66.24 | Obésité extrême avec hypoventilation alvéolaire: Obésité chez les enfants et les adolescents de 3 ans à moins de 18 ans | E66.29 | Obésité extrême avec hypoventilation alvéolaire: Grade ou degré de l'obésité sans autre précision |
| E66.25 | Obésité extrême avec hypoventilation alvéolaire: Obésité extrême chez les enfants et les adolescents de 3 ans à moins de 18 ans | G47.30 | Syndrome d'apnée du sommeil central |
| E66.26 | Obésité extrême avec hypoventilation alvéolaire: Obésité grade III (OMS) chez les patients de 18 ans et plus, indice de masse corporelle [IMC] entre 40 et moins de 50 | G47.31 | Syndrome d'apnée du sommeil obstructif |
| | | G47.32 | Syndrome d'hypoventilation du sommeil |
| | | G47.38 | Autres apnées du sommeil |
| | | G47.39 | Apnée du sommeil, non précisée |

Diagnostic E63-2

| | | | |
|-------|--|-------|---|
| C33 | Tumeur maligne de la trachée | C39.9 | Tumeur maligne: sièges mal définis de l'appareil respiratoire |
| C34.0 | Tumeur maligne: Bronche souche | C45.0 | Mésothéliome de la plèvre |
| C34.1 | Tumeur maligne: Lobe supérieur, bronches ou poumon | C47.3 | Tumeur maligne: Nerfs périphériques du thorax |
| C34.2 | Tumeur maligne: Lobe moyen, bronches ou poumon | C49.3 | Tumeur maligne: Tissu conjonctif et autres tissus mous du thorax |
| C34.3 | Tumeur maligne: Lobe inférieur, bronches ou poumon | C76.1 | Tumeur maligne: Thorax |
| C34.8 | Tumeur maligne: Lésion à localisations contiguës des bronches et du poumon | C78.0 | Tumeur maligne secondaire du poumon |
| C34.9 | Tumeur maligne: Bronche ou poumon, sans précision | C78.1 | Tumeur maligne secondaire du médiastin |
| C38.1 | Tumeur maligne: Médiastin antérieur | C78.2 | Tumeur maligne secondaire de la plèvre |
| C38.2 | Tumeur maligne: Médiastin postérieur | C78.3 | Tumeur maligne secondaire des organes respiratoires, autres et non précisés |
| C38.3 | Tumeur maligne: Médiastin, partie non précisée | D02.1 | Carcinoma in situ: Trachée |
| C38.4 | Tumeur maligne: Plèvre | D02.2 | Carcinoma in situ: Bronches et poumon |
| C38.8 | Tumeur maligne: Lésion à localisations contiguës du cœur, du médiastin et de la plèvre | D02.3 | Carcinoma in situ: Autres parties de l'appareil respiratoire |
| C39.8 | Tumeur maligne: Lésion à localisations contiguës des organes respiratoires et intrathoraciques | D02.4 | Carcinoma in situ: Appareil respiratoire, sans précision |

| | | | |
|-------|---|-------|---|
| D38.1 | Tumeurs à évolution imprévisible ou inconnue: Trachée, bronches et poumon | D38.4 | Tumeurs à évolution imprévisible ou inconnue: Thymus |
| D38.2 | Tumeurs à évolution imprévisible ou inconnue: Plèvre | D38.5 | Tumeurs à évolution imprévisible ou inconnue: Autres organes respiratoires |
| D38.3 | Tumeurs à évolution imprévisible ou inconnue: Médiastin | D38.6 | Tumeurs à évolution imprévisible ou inconnue: Appareil respiratoire, sans précision |

Procédure E63-3

89.17.10 †↔ Polysomnographie

89.17.11 †↔ Polygraphie cardiorespiratoire

Procédure E63-4

| | | | |
|-------------|---|-------------|---|
| 33.22 †↔ | Trachéo-bronchoscopie souple | 33.26.11 †↔ | Biopsie pulmonaire transthoracique [TTL], avec aspiration à l'aiguille fine |
| 33.23.11 †↔ | Trachéo-bronchoscopie rigide | 33.26.12 †↔ | Biopsie pulmonaire transthoracique [TTL], biopsie au trocart, sans marquage du site par un clip |
| 33.23.13 †↔ | Trachéo-bronchoscopie en fluorescence | 33.26.13 †↔ | Biopsie pulmonaire transthoracique [TTL], biopsie au trocart, avec marquage du site par un clip |
| 33.23.14 †↔ | Trachéo-bronchoscopie avec cathéter à ballonnet pour mesure de la ventilation collatérale | 33.26.99 †↔ | Biopsie pulmonaire fermée [percutanée] [à l'aiguille], autre |
| 33.23.99 †↔ | Autre trachéo-bronchoscopie, autre | 33.94.00 †↔ | Implantation d'un marqueur ou d'un traceur dans les poumons ou les bronches, SAP |
| 33.24.00 †↔ | Biopsie bronchique fermée [par voie endoscopique], SAP | 33.94.09 †↔ | Implantation d'un marqueur ou d'un traceur dans les poumons ou les bronches, autre |
| 33.24.10 †↔ | Trachéo-bronchoscopie (flexible) (rigide) avec brossage pour prélèvement de sécrétions ou d'autres échantillons | 33.94.11 †↔ | Implantation d'un marqueur ou d'un traceur pour localisation ou guidage de l'intervention thérapeutique dans les poumons ou les bronches, par voie percutanée |
| 33.24.11 †↔ | Trachéo-bronchoscopie (flexible) (rigide) avec lavage broncho-alvéolaire | 33.94.12 †↔ | Implantation d'un marqueur ou d'un traceur pour localisation ou guidage de l'intervention thérapeutique dans les poumons ou les bronches, sous bronchoscopie |
| 33.24.12 †↔ | Trachéo-bronchoscopie (flexible) (rigide) avec brossage pour prélèvement cytologique | 88.73.20 †↔ | Endosonographie transbronchique |
| 33.24.13 †↔ | Trachéo-bronchoscopie (flexible) (rigide) avec biopsie (excisionnelle) | | |
| 33.24.14 †↔ | Trachéo-bronchoscopie (flexible) (rigide) avec aspiration transbronchique à l'aiguille | | |
| 33.24.16 †↔ | Trachéo-bronchoscopie avec cryobiopsie | | |
| 33.24.99 †↔ | Biopsie bronchique fermée [par voie endoscopique], autre | | |
| 33.26.00 †↔ | Biopsie pulmonaire fermée [percutanée] [à l'aiguille], SAP | | |

Procédure E63-5

| | | | |
|-------------|---|-------------|---|
| 99.BA.13 †↔ | Traitement neurologique complexe d'AVC aigu en stroke center [SC], au moins 24 heures jusqu'à 48 heures | 99.BA.24 †↔ | Traitement neurologique complexe d'AVC aigu en stroke unit [SU], de plus de 48 heures jusqu'à 72 heures |
| 99.BA.14 †↔ | Traitement neurologique complexe d'AVC aigu en stroke center [SC], de plus de 48 heures jusqu'à 72 heures | 99.BA.26 †↔ | Traitement neurologique complexe d'AVC aigu en stroke unit [SU], de plus de 72 heures jusqu'à 96 heures |
| 99.BA.16 †↔ | Traitement neurologique complexe d'AVC aigu en stroke center [SC], de plus de 72 heures jusqu'à 96 heures | 99.BA.27 †↔ | Traitement neurologique complexe d'AVC aigu en stroke unit [SU], de plus de 96 heures |
| 99.BA.17 †↔ | Traitement neurologique complexe d'AVC aigu en stroke center [SC], de plus de 96 heures | 99.BA.31 †↔ | Traitement neurologique complexe de l'AVC aigu en service consiliaire neurologique à distance, au moins 24 heures jusqu'à 72 heures |
| 99.BA.23 †↔ | Traitement neurologique complexe d'AVC aigu en stroke unit [SU], au moins 24 heures jusqu'à 48 heures | 99.BA.32 †↔ | Traitement neurologique complexe de l'AVC aigu en service consiliaire neurologique à distance, de plus de 72 heures |

ADRG E64**Insuffisance respiratoire ou embolie pulmonaire, plus d'un jour d'hospitalisation**

Diagnostic principal dans le tableau E64-1

DRG E64A**Insuffisance respiratoire ou embolie pulmonaire avec procédure particulière ou âge < 16 ans, plus d'un jour d'hospitalisation**

Âge < 16 ans ou procédure dans le tableau E64-2

DRG E64B**Insuffisance respiratoire ou embolie pulmonaire avec CC sévères, plus d'un jour d'hospitalisation**

PCCL > 2

DRG E64C**Insuffisance respiratoire ou embolie pulmonaire, plus d'un jour d'hospitalisation****Diagnostic E64-1**

| | | | |
|--------|--|--------|---|
| I26.0 | Embolie pulmonaire, avec mention de cœur pulmonaire aigu | J96.10 | Insuffisance respiratoire chronique, non classée ailleurs: Type I [hypoxique] |
| I26.9 | Embolie pulmonaire, sans mention de cœur pulmonaire aigu | J96.11 | Insuffisance respiratoire chronique, non classée ailleurs: Type II [hypercapnique] |
| J18.2 | Pneumonie hypostatique, sans précision | J96.19 | Insuffisance respiratoire chronique, non classée ailleurs: Type non précisé |
| J68.1 | Œdème du poumon dû à des agents chimiques, des émanations, des fumées et des gaz | J96.90 | Insuffisance respiratoire, sans précision: Type I [hypoxique] |
| J95.1 | Insuffisance pulmonaire aiguë consécutive à une intervention chirurgicale thoracique | J96.91 | Insuffisance respiratoire, sans précision: Type II [hypercapnique] |
| J95.2 | Insuffisance pulmonaire aiguë consécutive à une intervention chirurgicale non thoracique | J96.99 | Insuffisance respiratoire, sans précision: Type non précisé |
| J95.3 | Insuffisance pulmonaire chronique consécutive à une intervention chirurgicale | T79.0 | Embolie gazeuse (traumatique) |
| J96.00 | Insuffisance respiratoire aiguë, non classée ailleurs: Type I [hypoxique] | T79.1 | Embolie graisseuse (traumatique) |
| J96.01 | Insuffisance respiratoire aiguë, non classée ailleurs: Type II [hypercapnique] | T80.0 | Embolie gazeuse consécutive à une injection thérapeutique, une perfusion et une transfusion |
| J96.09 | Insuffisance respiratoire aiguë, non classée ailleurs: Type non précisé | | |

Procédure E64-2

| | | | |
|-------------|---|-------------|---|
| 33.22 †↔ | Trachéo-bronchoscopie souple | 33.24.14 †↔ | Trachéo-bronchoscopie (flexible) (rigide) avec aspiration transbronchique à l'aiguille |
| 33.23.11 †↔ | Trachéo-bronchoscopie rigide | 33.24.16 †↔ | Trachéo-bronchoscopie avec cryobiopsie |
| 33.23.13 †↔ | Trachéo-bronchoscopie en fluorescence | 33.24.99 †↔ | Biopsie bronchique fermée [par voie endoscopique], autre |
| 33.23.14 †↔ | Trachéo-bronchoscopie avec cathéter à ballonnet pour mesure de la ventilation collatérale | 33.94.00 †↔ | Implantation d'un marqueur ou d'un traceur dans les poumons ou les bronches, SAP |
| 33.23.99 †↔ | Autre trachéo-bronchoscopie, autre | 33.94.09 †↔ | Implantation d'un marqueur ou d'un traceur dans les poumons ou les bronches, autre |
| 33.24.00 †↔ | Biopsie bronchique fermée [par voie endoscopique], SAP | 33.94.11 †↔ | Implantation d'un marqueur ou d'un traceur pour localisation ou guidage de l'intervention thérapeutique dans les poumons ou les bronches, par voie percutanée |
| 33.24.10 †↔ | Trachéo-bronchoscopie (flexible) (rigide) avec brossage pour prélèvement de sécrétions ou d'autres échantillons | 33.94.12 †↔ | Implantation d'un marqueur ou d'un traceur pour localisation ou guidage de l'intervention thérapeutique dans les poumons ou les bronches, sous bronchoscopie |
| 33.24.11 †↔ | Trachéo-bronchoscopie (flexible) (rigide) avec lavage broncho-alvéolaire | | |
| 33.24.12 †↔ | Trachéo-bronchoscopie (flexible) (rigide) avec brossage pour prélèvement cytologique | | |
| 33.24.13 †↔ | Trachéo-bronchoscopie (flexible) (rigide) avec biopsie (excisionnelle) | | |

ADRG E65**Maladies chroniques obstructives des voies respiratoires, plus d'un jour d'hospitalisation**

Diagnostic principal dans le tableau E65-1

DRG E65A**Maladies chroniques obstructives des voies respiratoires avec état après transplantation ou intervention particulière ou procédure de complication, plus d'un jour d'hospitalisation**

Diagnostic supplémentaire dans le tableau E65-2 ou procédure dans le tableau E65-3 ou Procédures de complications

DRG E65B**Maladies chroniques obstructives des voies respiratoires avec CC extrêmement sévères, plus d'un jour d'hospitalisation**

PCCL > 3

DRG E65C**Maladies chroniques obstructives des voies respiratoires avec bronchoscopie rigide, plus d'un jour d'hospitalisation**

Procédure dans le tableau E65-4

DRG E65D**Maladies chroniques obstructives des voies respiratoires et âge < 16 ans, plus d'un jour d'hospitalisation**

Âge < 16 ans

DRG E65E**Maladies chroniques obstructives des voies respiratoires avec CC sévères et âge > 15 ans, plus d'un jour d'hospitalisation**

PCCL > 2

DRG E65F**Maladies chroniques obstructives des voies respiratoires et âge > 15 ans, plus d'un jour d'hospitalisation****Diagnostic E65-1**

| | | | |
|--------|--|--------|--|
| F45.33 | Dysfonctionnement neurovégétatif somatoform: Système respiratoire | J44.13 | Maladie pulmonaire obstructive chronique avec épisodes aigus, sans précision: VEF1 \geq 70 % de la norme |
| J40 | Bronchite, non précisée comme aiguë ou chronique | J44.19 | Maladie pulmonaire obstructive chronique avec épisodes aigus, sans précision: VEF1 non précisé |
| J41.0 | Bronchite chronique simple | J44.80 | Autres maladies pulmonaires obstructives chroniques précisées: VEF1 <35 % de la norme |
| J41.1 | Bronchite chronique mucopurulente | J44.81 | Autres maladies pulmonaires obstructives chroniques précisées: VEF1 \geq 35 % et <50 % de la norme |
| J41.8 | Bronchite chronique simple et mucopurulente | J44.82 | Autres maladies pulmonaires obstructives chroniques précisées: VEF1 \geq 50 % et <70 % de la norme |
| J42 | Bronchite chronique, sans précision | J44.83 | Autres maladies pulmonaires obstructives chroniques précisées: VEF1 \geq 70 % de la norme |
| J43.0 | Syndrome de MacLeod | J44.89 | Autres maladies pulmonaires obstructives chroniques précisées: VEF1 non précisé |
| J43.1 | Emphysème panlobulaire | J44.90 | Maladie pulmonaire obstructive chronique, sans précision: VEF1 <35 % de la norme |
| J43.2 | Emphysème centro-lobulaire | J44.91 | Maladie pulmonaire obstructive chronique, sans précision: VEF1 \geq 35 % et <50 % de la norme |
| J43.8 | Autres emphysèmes | J44.92 | Maladie pulmonaire obstructive chronique, sans précision: VEF1 \geq 50 % et <70 % de la norme |
| J43.9 | Emphysème, sans précision | J44.93 | Maladie pulmonaire obstructive chronique, sans précision: VEF1 \geq 70 % de la norme |
| J44.00 | Maladie pulmonaire obstructive chronique avec infection aiguë des voies respiratoires inférieures: VEF1 <35 % de la norme | J44.99 | Maladie pulmonaire obstructive chronique, sans précision: VEF1 non précisé |
| J44.01 | Maladie pulmonaire obstructive chronique avec infection aiguë des voies respiratoires inférieures: VEF1 \geq 35 % et <50 % de la norme | J45.0 | Asthme à prédominance allergique |
| J44.02 | Maladie pulmonaire obstructive chronique avec infection aiguë des voies respiratoires inférieures: VEF1 \geq 50 % et <70 % de la norme | J45.1 | Asthme non allergique |
| J44.03 | Maladie pulmonaire obstructive chronique avec infection aiguë des voies respiratoires inférieures: VEF1 \geq 70 % de la norme | J45.8 | Asthme associé |
| J44.09 | Maladie pulmonaire obstructive chronique avec infection aiguë des voies respiratoires inférieures: VEF1 non précisé | J45.9 | Asthme, sans précision |
| J44.10 | Maladie pulmonaire obstructive chronique avec épisodes aigus, sans précision: VEF1 <35 % de la norme | J46 | État de mal asthmatique |
| J44.11 | Maladie pulmonaire obstructive chronique avec épisodes aigus, sans précision: VEF1 \geq 35 % et <50 % de la norme | J47 | Bronchectasie |
| J44.12 | Maladie pulmonaire obstructive chronique avec épisodes aigus, sans précision: VEF1 \geq 50 % et <70 % de la norme | J68.3 | Autres affections respiratoires aiguës et subaiguës dues à des agents chimiques, des émanations, des fumées et des gaz |

| | | | |
|-------|--|--------|---|
| J68.4 | Affections respiratoires chroniques dues à des agents chimiques, des émanations, des fumées et des gaz | P28.3 | Apnée primitive du sommeil chez le nouveau-né |
| J68.8 | Autres affections respiratoires dues à des agents chimiques, des émanations, des fumées et des gaz | P28.4 | Autres apnées du nouveau-né |
| J68.9 | Affection respiratoire due à des agents chimiques, des émanations, des fumées et des gaz, sans précision | P28.5 | Insuffisance respiratoire du nouveau-né |
| J98.0 | Affections des bronches, non classées ailleurs | P28.8 | Autres affections respiratoires précisées chez le nouveau-né |
| M94.0 | Syndrome des articulations chondro-costales [Tietze] | Q33.4 | Bronchectasie congénitale |
| P22.8 | Autres détresses respiratoires du nouveau-né | R04.9 | Hémorragie des voies respiratoires, sans précision |
| P22.9 | Détresse respiratoire du nouveau-né, sans précision | R05 | Toux |
| P24.0 | Aspiration néonatale de méconium | R06.0 | Dyspnée |
| P27.0 | Syndrome de Wilson-Mikity | R06.1 | Stridor |
| P27.1 | Dysplasie broncho-pulmonaire survenant pendant la période périnatale | R06.2 | Sifflement |
| P27.8 | Autres maladies respiratoires chroniques survenant pendant la période périnatale | R06.3 | Respiration périodique |
| P27.9 | Maladie respiratoire chronique non précisée survenant pendant la période périnatale | R06.4 | Hyperventilation |
| P28.2 | Crises de cyanose du nouveau-né | R06.88 | Anomalies respiratoires autres et non précisées |
| | | R07.1 | Douleur thoracique respiratoire |
| | | R09.1 | Inflammation de la plèvre |
| | | R09.3 | Expectoration anormale |
| | | R09.8 | Autres symptômes et signes précisés relatifs aux appareils circulatoire et respiratoire |
| | | R91 | Résultats anormaux d'imagerie diagnostique du poumon |

Diagnostic E65-2

| | | | |
|-------|------------------------------|-------|--------------------------------------|
| Z94.2 | Status post greffe de poumon | Z94.3 | Status post greffe de cœur et poumon |
|-------|------------------------------|-------|--------------------------------------|

Procédure E65-3

| | | | |
|-------------|--|-------------|--|
| 33.72.11 †↔ | Insertion de coil(s) dans les bronches ou le poumon par endoscopie, de 1 à 2 coils | 33.72.1A †↔ | Insertion de coil(s) dans les bronches ou le poumon par endoscopie, 17 coils ou plus |
| 33.72.12 †↔ | Insertion de coil(s) dans les bronches ou le poumon par endoscopie, de 3 à 4 coils | 33.79.00 †↔ | Insertion endoscopique d'autre dispositif ou substance bronchique, SAP |
| 33.72.13 †↔ | Insertion de coil(s) dans les bronches ou le poumon par endoscopie, de 5 à 6 coils | 33.79.09 †↔ | Insertion endoscopique d'autre dispositif ou substance bronchique, autre |
| 33.72.14 †↔ | Insertion de coil(s) dans les bronches ou le poumon par endoscopie, de 7 à 8 coils | 33.79.10 †↔ | Instillation endoscopique de substance pour réduction de volume pulmonaire, SAP |
| 33.72.15 †↔ | Insertion de coil(s) dans les bronches ou le poumon par endoscopie, de 9 à 10 coils | 33.79.11 †↔ | Instillation endoscopique de gel pour réduction biologique de volume pulmonaire |
| 33.72.16 †↔ | Insertion de coil(s) dans les bronches ou le poumon par endoscopie, de 11 à 12 coils | 33.79.12 †↔ | Instillation endoscopique de vapeur pour réduction biologique de volume pulmonaire |
| 33.72.17 †↔ | Insertion de coil(s) dans les bronches ou le poumon par endoscopie, de 13 à 14 coils | 33.79.19 †↔ | Instillation endoscopique de substance pour réduction de volume pulmonaire, autre |
| 33.72.18 †↔ | Insertion de coil(s) dans les bronches ou le poumon par endoscopie, de 15 à 16 coils | | |

Procédure E65-4

| | | | |
|-------------|---|-------------|--|
| 33.24.10 †↔ | Trachéo-bronchoscopie (flexible) (rigide) avec brossage pour prélèvement de sécrétions ou d'autres échantillons | 33.24.13 †↔ | Trachéo-bronchoscopie (flexible) (rigide) avec biopsie (excisionnelle) |
| 33.24.11 †↔ | Trachéo-bronchoscopie (flexible) (rigide) avec lavage broncho-alvéolaire | 33.24.14 †↔ | Trachéo-bronchoscopie (flexible) (rigide) avec aspiration transbronchique à l'aiguille |
| 33.24.12 †↔ | Trachéo-bronchoscopie (flexible) (rigide) avec brossage pour prélèvement cytologique | 33.24.16 †↔ | Trachéo-bronchoscopie avec cryobiopsie |

ADRG E66

Traumatisme thoracique sévère, plus d'un jour d'hospitalisation

Diagnostic principal dans le tableau E66-1

DRG E66A**Traumatisme thoracique sévère avec diagnostic de complication, plus d'un jour d'hospitalisation**

Diagnostic dans le tableau E66-2

DRG E66B**Traumatisme thoracique sévère, plus d'un jour d'hospitalisation****Diagnostic E66-1**

| | | | |
|--------|---|--------|---|
| M96.81 | Thorax instable après intervention chirurgicale thoracique | S22.42 | Fractures multiples de côtes: Avec fractures de deux côtes |
| S11.02 | Trachée thoracique: trachée cervicale, partie cervicale | S22.43 | Fractures multiples de côtes: Avec fractures de trois côtes |
| S22.20 | Fracture du sternum: sans autre précision | S22.44 | Fractures multiples de côtes: Avec fractures de quatre côtes ou plus |
| S22.21 | Fracture du sternum: Manubrium sterni | S22.5 | Volet costal |
| S22.22 | Fracture du sternum: Corpus sterni | S23.2 | Luxation de parties autres et non précisées du thorax |
| S22.23 | Fracture du sternum: Processus xiphoideus | S27.32 | Déchirure du poumon |
| S22.31 | Fracture de la 1ère côte | S27.4 | Lésion traumatique des bronches |
| S22.32 | Fracture d'une autre côte | S27.81 | Lésion traumatique d'autres organes et structures intrathoraciques précisés: Diaphragme |
| S22.40 | Fractures multiples de côtes: SAI | | |
| S22.41 | Fractures multiples de côtes: Avec fracture de la 1ère côte | | |

Diagnostic E66-2

| | | | |
|--------|--|--------|--|
| S12.0 | Fracture de la première vertèbre cervicale | S22.06 | Fracture d'une vertèbre dorsale: D11 et D12 |
| S12.1 | Fracture de la deuxième vertèbre cervicale | S22.1 | Fractures multiples du rachis dorsal |
| S12.21 | Fracture de la 3ème vertèbre cervicale | S22.44 | Fractures multiples de côtes: Avec fractures de quatre côtes ou plus |
| S12.22 | Fracture de la 4ème vertèbre cervicale | S22.5 | Volet costal |
| S12.23 | Fracture de la 5ème vertèbre cervicale | S27.0 | Pneumothorax traumatique |
| S12.24 | Fracture de la 6ème vertèbre cervicale | S27.1 | Hémothorax traumatique |
| S12.25 | Fracture de la 7ème vertèbre cervicale | S27.2 | Hémopneumothorax traumatique |
| S12.7 | Fractures multiples des vertèbres cervicales | S27.31 | Contusion et hématome du poumon |
| S21.86 | Lésion des tissus mous de stade III lors de fracture fermée ou de luxation du thorax | S32.00 | Fracture d'une vertèbre lombaire: Niveau non précisé |
| S22.00 | Fracture d'une vertèbre dorsale: Niveau non précisé | S32.01 | Fracture d'une vertèbre lombaire: L1 |
| S22.01 | Fracture d'une vertèbre dorsale: D1 et D2 | S32.02 | Fracture d'une vertèbre lombaire: L2 |
| S22.02 | Fracture d'une vertèbre dorsale: D3 et D4 | S32.03 | Fracture d'une vertèbre lombaire: L3 |
| S22.03 | Fracture d'une vertèbre dorsale: D5 et D6 | S32.04 | Fracture d'une vertèbre lombaire: L4 |
| S22.04 | Fracture d'une vertèbre dorsale: D7 et D8 | S32.05 | Fracture d'une vertèbre lombaire: L5 |
| S22.05 | Fracture d'une vertèbre dorsale: D9 et D10 | | |

ADRG E70**Coqueluche et bronchite aiguë, plus d'un jour d'hospitalisation**

Diagnostic principal dans le tableau E70-1

DRG E70A**Coqueluche et bronchite aiguë, âge < 1 an ou infections VRS, plus d'un jour d'hospitalisation**

Âge < 1 an ou diagnostic dans le tableau E70-2

DRG E70B**Coqueluche et bronchite aiguë, âge > 0 an, plus d'un jour d'hospitalisation****Diagnostic E70-1**

| | | | |
|-------|---|-------|--|
| A37.0 | Coqueluche à Bordetella pertussis | J20.5 | Bronchite aiguë due au virus respiratoire syncytial [VRS] |
| A37.1 | Coqueluche à Bordetella parapertussis | J20.6 | Bronchite aiguë due à des rhinovirus |
| A37.8 | Coqueluche due à d'autres espèces de Bordetella | J20.7 | Bronchite aiguë due à des virus ECHO |
| A37.9 | Coqueluche, sans précision | J20.8 | Bronchite aiguë due à d'autres micro-organismes précisés |
| J04.1 | Trachéite aiguë | J20.9 | Bronchite aiguë, sans précision |
| J20.0 | Bronchite aiguë due à Mycoplasma pneumoniae | J21.0 | Bronchiolite aiguë due au virus respiratoire syncytial [VRS] |
| J20.1 | Bronchite aiguë due à Haemophilus influenzae | J21.1 | Bronchiolite aiguë au Metapneumovirus humain |
| J20.2 | Bronchite aiguë due à des streptocoques | | |
| J20.3 | Bronchite aiguë due au virus Coxsackie | | |
| J20.4 | Bronchite aiguë due aux virus paragrrippaux | | |

| | | | |
|-------|---|-------|------------------------------------|
| J21.8 | Bronchiolite aiguë due à d'autres micro-organismes précisés | J21.9 | Bronchiolite aiguë, sans précision |
|-------|---|-------|------------------------------------|

Diagnostic E70-2

| | | | |
|-------|--|-------|--|
| B97.4 | Virus respiratoire syncytial, cause de maladies classées dans d'autres chapitres | J21.0 | Bronchiolite aiguë due au virus respiratoire syncytial [VRS] |
| J12.1 | Pneumonie due au virus respiratoire syncytial [VRS] | | |
| J20.5 | Bronchite aiguë due au virus respiratoire syncytial [VRS] | | |

ADRG E71**Néoformations des organes respiratoires, plus d'un jour d'hospitalisation**

Diagnostic principal dans le tableau E71-1

DRG E71A**Néoformations des organes respiratoires avec CC extrêmement sévères ou bronchoscopie rigide, avec chimiothérapie moyennement ou hautement complexe, plus d'un jour d'hospitalisation**

(PCCL > 3 ou procédure dans le tableau E71-2) et (procédure dans le tableau E71-3)

DRG E71B**Néoformations des organes respiratoires avec CC extrêmement sévères ou bronchoscopie rigide, plus d'un jour d'hospitalisation**

PCCL > 3 ou procédure dans le tableau E71-2

DRG E71C**Néoformations des organes respiratoires, plus d'un jour d'hospitalisation****Diagnostic E71-1**

| | | | |
|-------|--|--------|---|
| C33 | Tumeur maligne de la trachée | D02.4 | Carcinoma in situ: Appareil respiratoire, sans précision |
| C34.0 | Tumeur maligne: Bronche souche | D14.2 | Tumeur bénigne: Trachée |
| C34.1 | Tumeur maligne: Lobe supérieur, bronches ou poumon | D14.3 | Tumeur bénigne: Bronches et poumon |
| C34.2 | Tumeur maligne: Lobe moyen, bronches ou poumon | D14.4 | Tumeur bénigne: Appareil respiratoire, sans précision |
| C34.3 | Tumeur maligne: Lobe inférieur, bronches ou poumon | D15.2 | Tumeur bénigne: Médiastin |
| C34.8 | Tumeur maligne: Lésion à localisations contiguës des bronches et du poumon | D15.7 | Tumeur bénigne: Autres organes intrathoraciques précisés |
| C34.9 | Tumeur maligne: Bronche ou poumon, sans précision | D15.9 | Tumeur bénigne: Organe intrathoracique, sans précision |
| C38.1 | Tumeur maligne: Médiastin antérieur | D16.70 | Tumeur bénigne des os et du cartilage articulaire: côtes |
| C38.2 | Tumeur maligne: Médiastin postérieur | D16.71 | Tumeur bénigne des os et du cartilage articulaire: sternum |
| C38.3 | Tumeur maligne: Médiastin, partie non précisée | D16.72 | Tumeur bénigne des os et du cartilage articulaire: clavicule |
| C38.4 | Tumeur maligne: Plèvre | D17.4 | Tumeur lipomateuse bénigne des organes intrathoraciques |
| C38.8 | Tumeur maligne: Lésion à localisations contiguës du cœur, du médiastin et de la plèvre | D19.0 | Tumeur bénigne: Tissu mésothélial de la plèvre |
| C39.8 | Tumeur maligne: Lésion à localisations contiguës des organes respiratoires et intrathoraciques | D21.3 | Tumeur bénigne: Tissu conjonctif et autres tissus mous du thorax |
| C39.9 | Tumeur maligne: sièges mal définis de l'appareil respiratoire | D38.1 | Tumeurs à évolution imprévisible ou inconnue: Trachée, bronches et poumon |
| C45.0 | Mésothéliome de la plèvre | D38.2 | Tumeurs à évolution imprévisible ou inconnue: Plèvre |
| C47.3 | Tumeur maligne: Nerfs périphériques du thorax | D38.3 | Tumeurs à évolution imprévisible ou inconnue: Médiastin |
| C49.3 | Tumeur maligne: Tissu conjonctif et autres tissus mous du thorax | D38.4 | Tumeurs à évolution imprévisible ou inconnue: Thymus |
| C76.1 | Tumeur maligne: Thorax | D38.5 | Tumeurs à évolution imprévisible ou inconnue: Autres organes respiratoires |
| C78.0 | Tumeur maligne secondaire du poumon | D38.6 | Tumeurs à évolution imprévisible ou inconnue: Appareil respiratoire, sans précision |
| C78.1 | Tumeur maligne secondaire du médiastin | | |
| C78.2 | Tumeur maligne secondaire de la plèvre | | |
| C78.3 | Tumeur maligne secondaire des organes respiratoires, autres et non précisés | | |
| D02.1 | Carcinoma in situ: Trachée | | |
| D02.2 | Carcinoma in situ: Bronches et poumon | | |
| D02.3 | Carcinoma in situ: Autres parties de l'appareil respiratoire | | |

Procédure E71-2

| | | | |
|-------------|---|-------------|--|
| 33.24.10 ‡↔ | Trachéo-bronchoscopie (flexible) (rigide) avec brossage pour prélèvement de sécrétions ou d'autres échantillons | 33.24.13 ‡↔ | Trachéo-bronchoscopie (flexible) (rigide) avec biopsie (excisionnelle) |
| 33.24.11 ‡↔ | Trachéo-bronchoscopie (flexible) (rigide) avec lavage broncho-alvéolaire | 33.24.14 ‡↔ | Trachéo-bronchoscopie (flexible) (rigide) avec aspiration transbronchique à l'aiguille |
| 33.24.12 ‡↔ | Trachéo-bronchoscopie (flexible) (rigide) avec brossage pour prélèvement cytologique | 33.24.16 ‡↔ | Trachéo-bronchoscopie avec cryobiopsie |

Procédure E71-3

| | | | |
|-------------|--|-------------|--|
| 99.25.52 ‡↔ | Chimiothérapie moyennement complexe et intensive | 99.25.53 ‡↔ | Chimiothérapie hautement complexe et intensive |
|-------------|--|-------------|--|

ADRG E73**Epanchement pleural, plus d'un jour d'hospitalisation**

Diagnostic principal dans le tableau E73-1

DRG E73A**Épanchement pleural avec CC sévères, plus d'un jour d'hospitalisation**

PCCL > 2

DRG E73B**Epanchement pleural, plus d'un jour d'hospitalisation****Diagnostic E73-1**

| | | | |
|-------|--|-------|---------------------------------------|
| J90 | Epanchement pleural, non classé ailleurs | J94.8 | Autres affections pleurales précisées |
| J94.0 | Epanchement chyleux | J94.9 | Affection pleurale, sans précision |
| J94.2 | Hémothorax | | |

ADRG E74**Maladie pulmonaire interstitielle, plus d'un jour d'hospitalisation**

Diagnostic principal dans le tableau E74-1

DRG E74Z**Maladie pulmonaire interstitielle, plus d'un jour d'hospitalisation****Diagnostic E74-1**

| | | | |
|-------|---|--------|---|
| B39.0 | Histoplasmose pulmonaire aiguë à Histoplasma capsulatum | J66.1 | Maladie des apprêteurs du lin |
| B39.1 | Histoplasmose pulmonaire chronique à Histoplasma capsulatum | J66.2 | Cannabinoïde |
| B39.2 | Histoplasmose pulmonaire à Histoplasma capsulatum, sans précision | J66.8 | Affection des voies aériennes due à d'autres poussières organiques précisées |
| D86.0 | Sarcoïdose du poumon | J67.0 | Poumon de fermier |
| D86.1 | Sarcoïdose des ganglions lymphatiques | J67.1 | Bagassose |
| D86.2 | Sarcoïdose du poumon avec sarcoïdose des ganglions lymphatiques | J67.2 | Poumon des oiseleurs |
| D86.3 | Sarcoïdose de la peau | J67.3 | Subérose |
| D86.8 | Sarcoïdose de localisations autres et associées | J67.4 | Poumon des malteurs |
| D86.9 | Sarcoïdose, sans précision | J67.5 | Poumon des champignonnistes |
| J60 | Pneumoconiose des mineurs de charbon | J67.6 | Poumon des écorceurs d'érables |
| J61 | Pneumoconiose due à l'amiante et à d'autres fibres minérales | J67.7 | Maladie pulmonaire due aux systèmes de conditionnement et d'humidification de l'air |
| J62.0 | Pneumoconiose due à la poussière de talc | J67.8 | Alvéolite allergique due à autres poussières organiques |
| J62.8 | Pneumoconiose due à d'autres poussières de silice | J67.9 | Alvéolite allergique due aux poussières organiques, sans précision |
| J63.0 | Aluminose (du poumon) | J70.1 | Affections pulmonaires chroniques et autres dues à une irradiation |
| J63.1 | Fibrose (du poumon) due à la bauxite | J82 | Eosinophilie pulmonaire, non classée ailleurs |
| J63.2 | Bérylliose | J84.0 | Pneumonies alvéolaires et pariéto-alvéolaires |
| J63.3 | Fibrose (du poumon) due au graphite | J84.1 | Autres affections pulmonaires interstitielles avec fibrose |
| J63.4 | Sidérose | J84.8 | Autres affections pulmonaires interstitielles précisées |
| J63.5 | Stannose | J84.9 | Affection pulmonaire interstitielle, sans précision |
| J63.8 | Pneumoconiose due à d'autres poussières inorganiques précisées | M05.10 | Maladie pulmonaire rhumatoïde {J99.0}: Sièges multiples |
| J64 | Pneumoconiose, sans précision | | |
| J66.0 | Byssinose | | |

| | | | |
|--------|---|--------|--|
| M05.11 | Maladie pulmonaire rhumatoïde {J99.0}: Région scapulaire | M05.16 | Maladie pulmonaire rhumatoïde {J99.0}: Jambe |
| M05.12 | Maladie pulmonaire rhumatoïde {J99.0}: Bras | M05.17 | Maladie pulmonaire rhumatoïde {J99.0}: Cheville et pied |
| M05.13 | Maladie pulmonaire rhumatoïde {J99.0}: Avant-bras | M05.18 | Maladie pulmonaire rhumatoïde {J99.0}: Autres |
| M05.14 | Maladie pulmonaire rhumatoïde {J99.0}: Main | M05.19 | Maladie pulmonaire rhumatoïde {J99.0}: Localisations non précisées |
| M05.15 | Maladie pulmonaire rhumatoïde {J99.0}: Région pelvienne et cuisse | | |

ADR G E75**Autres maladies des organes respiratoires, plus d'un jour d'hospitalisation**

Diagnostic principal dans le tableau E75-1

DRG E75A**Autres maladies des organes respiratoires, âge < 18 ans ou avec CC extrêmement sévères, plus d'un jour d'hospitalisation**

(PCCL > 2) et (Âge < 18 ans ou PCCL > 3)

DRG E75B**Autres maladies des organes respiratoires avec CC sévères, âge > 17 ans, plus d'un jour d'hospitalisation**

PCCL > 2

DRG E75C**Autres maladies des organes respiratoires, plus d'un jour d'hospitalisation****Diagnostic E75-1**

| | | | |
|--------|--|--------|--|
| J22 | Infections aiguës des voies respiratoires inférieures, sans précision | Q33.1 | Lobe pulmonaire surnuméraire |
| J68.0 | Bronchite et pneumonie dues à des agents chimiques, des émanations, des fumées et des gaz | Q33.2 | Séquestration pulmonaire (congénitale) |
| J68.2 | Inflammation des voies respiratoires supérieures due à des agents chimiques, des émanations, des fumées et des gaz, non classée ailleurs | Q33.3 | Agénésie du poumon |
| J70.0 | Affections pulmonaires aiguës dues à une irradiation | Q33.5 | Tissu ectopique intrapulmonaire (congénital) |
| J70.2 | Affections pulmonaires interstitielles aiguës, médicamenteuses | Q33.6 | Hypoplasie et dysplasie du poumon |
| J70.3 | Affections pulmonaires interstitielles chroniques, médicamenteuses | Q33.8 | Autres malformations congénitales du poumon |
| J70.4 | Affection pulmonaire interstitielle, médicamenteuse, sans précision | Q33.9 | Malformation congénitale du poumon, sans précision |
| J70.8 | Affections respiratoires dues à d'autres agents externes précisés | Q34.0 | Anomalie de la plèvre |
| J70.9 | Affection respiratoire due à un agent externe, sans précision | Q34.1 | Kyste congénital du médiastin |
| J95.0 | Fonctionnement défectueux d'un trachéostome | Q34.8 | Autres malformations congénitales précisées de l'appareil respiratoire |
| J95.4 | Syndrome de Mendelson | Q34.9 | Malformation congénitale de l'appareil respiratoire, sans précision |
| J95.5 | Sténose sous-glottique après des actes médicaux | Q67.6 | Thorax en entonnoir congénital |
| J95.81 | Sténose trachéale après des actes médicaux | Q67.7 | Thorax en carène congénital |
| J95.82 | Insuffisances d'anastomoses et sutures après opérations de la trachée, des bronches et des poumons | Q76.6 | Autres malformations congénitales des côtes |
| J95.88 | Autres maladies des voies respiratoires après des actes médicaux | Q76.7 | Anomalies congénitales du sternum |
| J95.9 | Trouble respiratoire après des actes médicaux, sans précision | Q79.0 | Hernie diaphragmatique congénitale |
| J98.10 | Dystélectasie | Q79.1 | Autres malformations congénitales du diaphragme |
| J98.11 | Atélectasie partielle | R04.2 | Hémoptysie |
| J98.12 | Atélectasie totale | R04.8 | Hémorragie d'autres parties des voies respiratoires |
| J98.18 | Collapsus du poumon, autre et non précisé | R06.6 | Hoquet |
| J98.3 | Emphysème compensateur | R06.80 | Événement aigu constituant un risque vital chez le nourrisson |
| J98.4 | Autres affections pulmonaires | R09.0 | Asphyxie |
| J98.50 | Médiastinite | R09.2 | Arrêt respiratoire |
| J98.58 | Autres maladies du médiastin, non classées ailleurs | R68.3 | Hippocratisme digital |
| J98.6 | Maladies du diaphragme | R94.2 | Résultats anormaux d'explorations fonctionnelles pulmonaires |
| J98.7 | Infection des voies respiratoires, non classée ailleurs | S23.4 | Entorse et foulure des côtes et du sternum |
| J98.8 | Autres troubles respiratoires précisés | S27.31 | Contusion et hématome du poumon |
| J98.9 | Trouble respiratoire, sans précision | S27.38 | Lésion traumatique autre et sans précision |
| Q33.0 | Poumon kystique congénital | S27.5 | Lésion traumatique de la trachée thoracique |
| | | S27.6 | Lésion traumatique de la plèvre |
| | | S27.82 | Lésion traumatique d'autres organes et structures intrathoraciques précisés: Canal thoracique |
| | | S27.84 | Lésion traumatique d'autres organes et structures intrathoraciques précisés: Thymus |
| | | S27.88 | Lésion traumatique d'autres organes et structures intrathoraciques précisés: Autres organes et structures intrathoraciques précisées |
| | | S43.6 | Entorse et foulure de l'articulation sterno-claviculaire |

| | | | |
|-------|--|--------|---|
| T17.4 | Corps étranger dans la trachée | T27.4 | Corrosion du larynx et de la trachée |
| T17.5 | Corps étranger dans les bronches | T27.5 | Corrosion comprenant le larynx et la trachée avec les poumons |
| T17.8 | Corps étranger de localisations autres et multiples dans les voies respiratoires | T86.81 | Echec et rejet d'autres organes et tissus greffés: Greffe de poumon |
| T17.9 | Corps étranger dans les voies respiratoires, partie non précisée | Z43.0 | Surveillance de trachéostomie |
| T27.0 | Brûlure du larynx et de la trachée | Z94.2 | Status post greffe de poumon |
| T27.1 | Brûlure comprenant le larynx et la trachée avec les poumons | Z94.3 | Status post greffe de cœur et poumon |

ADRG E76**Tuberculose ou pneumothorax, plus d'un jour d'hospitalisation**

Diagnostic principal dans le tableau E76-1 ou (diagnostic supplémentaire dans le tableau E76-2 et Durée de séjour > 14 jours)

DRG E76A**Tuberculose, plus de 14 jours d'hospitalisation, en cas de colonisation ou d'infection à agents infectieux multirésistants ou âge < 16 ans ou procédure de complication ou avec CC extrêmement sévères**

(Durée de séjour > 14 jours et (diagnostic supplémentaire dans le tableau E76-2 ou diagnostic principal dans le tableau E76-3)) et (diagnostic dans le tableau E76-4 ou Âge < 16 ans ou Procédures de complications ou PCCL > 3)

DRG E76B**Tuberculose, plus de 14 jours d'hospitalisation, âge > 15 ans**

Durée de séjour > 14 jours et (diagnostic supplémentaire dans le tableau E76-2 ou diagnostic principal dans le tableau E76-3)

DRG E76C**Tuberculose jusqu'à 14 jours d'hospitalisation ou CC extrêmement sévères, plus d'un jour d'hospitalisation**

PCCL > 3 ou diagnostic dans le tableau E76-2 ou diagnostic principal dans le tableau E76-3

DRG E76D**Pneumothorax ou hémithorax traumatique, plus d'un jour d'hospitalisation**

Diagnostic principal dans le tableau E76-5

DRG E76E**Autre pneumothorax, plus d'un jour d'hospitalisation****Diagnostic E76-1**

| | | | |
|-------|--|-------|---|
| A15.0 | Tuberculose pulmonaire, confirmée par examen microscopique de l'expectoration, avec ou sans culture ou par procédé de biologie moléculaire | A16.0 | Tuberculose pulmonaire, sans confirmation bactériologique, par biologie moléculaire ou histologique |
| A15.1 | Tuberculose pulmonaire, confirmée par culture seulement | A16.1 | Tuberculose pulmonaire, sans examen bactériologique, par biologie moléculaire et histologique |
| A15.2 | Tuberculose pulmonaire, avec confirmation histologique | A16.2 | Tuberculose pulmonaire, sans mention de confirmation bactériologique, par biologie moléculaire ou histologique |
| A15.3 | Tuberculose pulmonaire, avec confirmation, moyen autre et non précisé | A16.3 | Tuberculose des ganglions intrathoraciques, sans mention de confirmation, bactériologique, par biologie moléculaire ou histologique |
| A15.4 | Tuberculose des ganglions intrathoraciques, avec confirmation bactériologique, par biologie moléculaire ou histologique | A16.4 | Tuberculose du larynx, de la trachée et des bronches, sans mention de confirmation bactériologique, par biologie moléculaire ou histologique |
| A15.5 | Tuberculose du larynx, de la trachée et des bronches, avec confirmation bactériologique, par biologie moléculaire ou histologique | A16.5 | Pleurésie tuberculeuse, sans mention de confirmation bactériologique, par biologie moléculaire ou histologique |
| A15.6 | Pleurésie tuberculeuse, avec confirmation bactériologique, par biologie moléculaire ou histologique | A16.7 | Primo-infection tuberculeuse de l'appareil respiratoire, sans mention de confirmation bactériologique, par biologie moléculaire ou histologique |
| A15.7 | Primo-infection tuberculeuse de l'appareil respiratoire, avec confirmation bactériologique, par biologie moléculaire ou histologique | A16.8 | Autres formes de tuberculose de l'appareil respiratoire, sans mention de confirmation bactériologique, par biologie moléculaire ou histologique |
| A15.8 | Autres formes de tuberculose de l'appareil respiratoire, avec confirmation, bactériologique, par biologie moléculaire ou histologique | | |
| A15.9 | Tuberculose de l'appareil respiratoire sans précision, avec confirmation bactériologique, par biologie moléculaire et histologique | | |

| | | | |
|-------|---|-----------------------|--|
| A16.9 | Tuberculose de l'appareil respiratoire sans précision, sans mention de confirmation bactériologique, par biologie moléculaire ou histologique | J65 J93.0 J93.1 | Pneumoconiose associée à la tuberculose Pneumothorax spontané avec pression positive Autres pneumothorax spontanés |
| A18.2 | Adénopathie tuberculeuse périphérique | J93.8 | Autres pneumothorax |
| A18.8 | Tuberculose d'autres organes précisés | J93.9 | Pneumothorax, sans précision |
| A19.0 | Tuberculose miliaire aiguë, localisation unique et précisée | J95.80 J98.2 | Pneumothorax iatrogène Emphysème interstitiel |
| A19.1 | Tuberculose miliaire aiguë, sièges multiples | S27.0 | Pneumothorax traumatique |
| A19.2 | Tuberculose miliaire aiguë, sans précision | S27.1 | Hémothorax traumatique |
| A19.8 | Autres tuberculoses miliaires | S27.2 | Hémopneumothorax traumatique |
| A19.9 | Tuberculose miliaire, sans précision | T79.7 | Emphysème sous-cutané d'origine traumatique |
| A31.0 | Infection pulmonaire à Mycobacterium | Z22.7 | Tuberculose latente |
| A43.0 | Nocardiose pulmonaire | | |

Diagnostic E76-2

| | | | |
|-------|--|-------|---|
| A15.0 | Tuberculose pulmonaire, confirmée par examen microscopique de l'expectoration, avec ou sans culture ou par procédé de biologie moléculaire | A15.7 | Primo-infection tuberculeuse de l'appareil respiratoire, avec confirmation bactériologique, par biologie moléculaire ou histologique |
| A15.1 | Tuberculose pulmonaire, confirmée par culture seulement | A15.8 | Autres formes de tuberculose de l'appareil respiratoire, avec confirmation, bactériologique, par biologie moléculaire ou histologique |
| A15.2 | Tuberculose pulmonaire, avec confirmation histologique | A15.9 | Tuberculose de l'appareil respiratoire sans précision, avec confirmation bactériologique, par biologie moléculaire et histologique |
| A15.3 | Tuberculose pulmonaire, avec confirmation, moyen autre et non précisé | A19.0 | Tuberculose miliaire aiguë, localisation unique et précisée |
| A15.4 | Tuberculose des ganglions intrathoraciques, avec confirmation bactériologique, par biologie moléculaire ou histologique | A19.1 | Tuberculose miliaire aiguë, sièges multiples |
| A15.5 | Tuberculose du larynx, de la trachée et des bronches, avec confirmation bactériologique, par biologie moléculaire ou histologique | A19.2 | Tuberculose miliaire aiguë, sans précision |
| A15.6 | Pleurésie tuberculeuse, avec confirmation bactériologique, par biologie moléculaire ou histologique | | |

Diagnostic E76-3

| | | | |
|-------|--|-------|---|
| A15.0 | Tuberculose pulmonaire, confirmée par examen microscopique de l'expectoration, avec ou sans culture ou par procédé de biologie moléculaire | A16.1 | Tuberculose pulmonaire, sans examen bactériologique, par biologie moléculaire et histologique |
| A15.1 | Tuberculose pulmonaire, confirmée par culture seulement | A16.2 | Tuberculose pulmonaire, sans mention de confirmation bactériologique, par biologie moléculaire ou histologique |
| A15.2 | Tuberculose pulmonaire, avec confirmation histologique | A16.3 | Tuberculose des ganglions intrathoraciques, sans mention de confirmation, bactériologique, par biologie moléculaire ou histologique |
| A15.3 | Tuberculose pulmonaire, avec confirmation, moyen autre et non précisé | A16.4 | Tuberculose du larynx, de la trachée et des bronches, sans mention de confirmation bactériologique, par biologie moléculaire ou histologique |
| A15.4 | Tuberculose des ganglions intrathoraciques, avec confirmation bactériologique, par biologie moléculaire ou histologique | A16.5 | Pleurésie tuberculeuse, sans mention de confirmation bactériologique, par biologie moléculaire ou histologique |
| A15.5 | Tuberculose du larynx, de la trachée et des bronches, avec confirmation bactériologique, par biologie moléculaire ou histologique | A16.6 | Primo-infection tuberculeuse de l'appareil respiratoire, sans mention de confirmation bactériologique, par biologie moléculaire ou histologique |
| A15.6 | Pleurésie tuberculeuse, avec confirmation bactériologique, par biologie moléculaire ou histologique | A16.7 | Autres formes de tuberculose de l'appareil respiratoire, sans mention de confirmation bactériologique, par biologie moléculaire ou histologique |
| A15.7 | Primo-infection tuberculeuse de l'appareil respiratoire, avec confirmation bactériologique, par biologie moléculaire ou histologique | A16.8 | Tuberculose de l'appareil respiratoire sans précision, sans mention de confirmation bactériologique, par biologie moléculaire et histologique |
| A15.8 | Autres formes de tuberculose de l'appareil respiratoire, avec confirmation, bactériologique, par biologie moléculaire ou histologique | A18.2 | Adénopathie tuberculeuse périphérique |
| A15.9 | Tuberculose de l'appareil respiratoire sans précision, avec confirmation bactériologique, par biologie moléculaire et histologique | A18.8 | Tuberculose d'autres organes précisés |
| A16.0 | Tuberculose pulmonaire, sans confirmation bactériologique, par biologie moléculaire ou histologique | A19.0 | Tuberculose miliaire aiguë, localisation unique et précisée |
| | | A19.1 | Tuberculose miliaire aiguë, sièges multiples |

| | | | |
|-------|--|-------|---|
| A19.2 | Tuberculose miliaire aiguë, sans précision | A43.0 | Nocardiose pulmonaire |
| A19.8 | Autres tuberculoses miliaires | J65 | Pneumoconiose associée à la tuberculose |
| A19.9 | Tuberculose miliaire, sans précision | Z22.7 | Tuberculose latente |
| A31.0 | Infection pulmonaire à Mycobacterium | | |

Diagnostic E76-4

| | | | |
|-------|--|-------|---|
| U82.0 | Mycobacterium tuberculosis résistant à un ou plusieurs médicaments de première ligne | U82.2 | Mycobactéries atypiques ou Nocardia résistantes à un ou plusieurs médicaments de première ligne |
| U82.1 | Tuberculose multirésistante [MDR-TB] | | |

Diagnostic E76-5

| | | | |
|-------|--------------------------|-------|---|
| S27.0 | Pneumothorax traumatique | S27.2 | Hémopneumothorax traumatique |
| S27.1 | Hémothorax traumatique | T79.7 | Emphysème sous-cutané d'origine traumatique |

ADRG E77**Autres infections et inflammations des organes respiratoires, plus d'un jour d'hospitalisation**

Diagnostic principal dans le tableau E77-1

DRG E77A**Autres infections et inflammations des organes respiratoires avec diagnostic de complication lors d'état après transplantation d'organe ou avec CC extrêmement sévères ou procédure de complication ou agents infectieux multirésistants, ou CC les plus sévères, plus d'un jour d'hospitalisation**

(Au moins un diagnostic supplémentaire dans le tableau E77-2 ou diagnostic principal dans le tableau E77-3 ou Procédures de complications ou PCCL > 3 ou Âge < 16 ans ou procédure dans le tableau E77-6) et (Procédures de complications ou diagnostic principal dans le tableau E77-3 et (diagnostic supplémentaire dans le tableau E77-4 ou PCCL > 3) ou procédure dans le tableau E77-6 ou diagnostic dans le tableau E77-5 et procédure dans le tableau E77-7 ou PCCL > 4)

DRG E77B**Autres infections et inflammations des organes respiratoires avec diagnostic complexe ou CC extrêmement sévères, âge < 16 ans, plus d'un jour d'hospitalisation**

(Au moins un diagnostic supplémentaire dans le tableau E77-2 ou diagnostic principal dans le tableau E77-3 ou Procédures de complications ou PCCL > 3 ou Âge < 16 ans ou procédure dans le tableau E77-6) et (Âge < 16 ans)

DRG E77C**Autres infections et inflammations des organes respiratoires avec diagnostic complexe ou CC extrêmement sévères, âge > 15 ans, plus d'un jour d'hospitalisation**

Au moins un diagnostic supplémentaire dans le tableau E77-2 ou diagnostic principal dans le tableau E77-3 ou Procédures de complications ou PCCL > 3 ou Âge < 16 ans ou procédure dans le tableau E77-6

DRG E77D**Autres infections et inflammations des organes respiratoires avec CC sévères, âge > 15 ans et plus d'un jour d'hospitalisation**

PCCL > 2

DRG E77E**Autres infections et inflammations des organes respiratoires, âge > 15 ans et plus d'un jour d'hospitalisation****Diagnostic E77-1**

| | | | |
|-------|---|-------|--|
| A06.5 | Abcès amibien du poumon | B25.0 | Pneumonie à cytomégalovirus {J17.1} |
| A20.2 | Peste pulmonaire | B33.0 | Myalgie épidémique |
| A21.2 | Tularémie pulmonaire | B37.1 | Candidose pulmonaire |
| A22.1 | Charbon pulmonaire | B38.0 | Coccidioïdomycose pulmonaire aiguë |
| A42.0 | Actinomycose pulmonaire | B38.1 | Coccidioïdomycose pulmonaire chronique |
| A48.1 | Maladie des légionnaires avec pneumonie | B38.2 | Coccidioïdomycose pulmonaire, sans précision |
| A48.2 | Maladie des légionnaires, sans signes pulmonaires [fièvre de Pontiac] | B40.0 | Blastomycose pulmonaire aiguë |
| A70 | Infection à Chlamydia psittaci | B40.1 | Blastomycose pulmonaire chronique |
| B01.2 | Pneumonie varicelleuse {J17.1} | B40.2 | Blastomycose pulmonaire, sans précision |
| B05.2 | Rougeole compliquée d'une pneumonie {J17.1} | B42.0 | Sporotrichose pulmonaire {J99.8} |
| | | B44.0 | Aspergillose pulmonaire invasive |

| | | | |
|-------|--|-------|--|
| B44.1 | Autres aspergilloses pulmonaires | J15.7 | Pneumonie due à <i>Mycoplasma pneumoniae</i> |
| B45.0 | Cryptococcose pulmonaire | J15.8 | Autres pneumonies bactériennes |
| B46.0 | Mucormycose pulmonaire | J15.9 | Pneumonie bactérienne, sans précision |
| B48.5 | Pneumocystose {J17.2} | J16.0 | Pneumonie due à <i>Chlamydia</i> |
| B58.3 | Toxoplasmose pulmonaire {J17.3} | J16.8 | Pneumonie due à d'autres micro-organismes infectieux |
| B66.4 | Paragonimiasse | | Bronchopneumonie, sans précision |
| B67.1 | Infection pulmonaire à <i>Echinococcus granulosus</i> [echinococcose kystique] | J18.0 | Pneumonie lobaire, sans précision |
| J09 | Grippe à virus d'influenza zoonotique ou pandémique identifié | J18.1 | Autres pneumonies, micro-organisme non précisé |
| | | J18.8 | Pneumonies, sans précision |
| J10.0 | Grippe avec pneumonie, virus d'influenza saisonnière identifié | J18.9 | Pneumonie due à des aliments et des vomissements |
| | | J69.0 | Pneumonie due à des huiles et des essences |
| J11.0 | Grippe avec pneumonie, virus non identifié | J69.1 | Pneumonie due à d'autres substances solides et liquides |
| J12.0 | Pneumonie adénovirale | J69.8 | Gangrène et nécrose du poumon |
| J12.1 | Pneumonie due au virus respiratoire syncytial [VRS] | J85.0 | Abcès du poumon avec pneumonie |
| J12.2 | Pneumonie due aux virus paragrippaux | J85.1 | Abcès du poumon sans pneumonie |
| J12.3 | Pneumonie due au Metapneumovirus humain | J85.2 | Abcès du médiastin |
| J12.8 | Autres pneumonie virales | J85.3 | Pyothorax avec fistule |
| J12.9 | Pneumonie virale, sans précision | J86.0 | Pyothorax sans fistule |
| J13 | Pneumonie due à <i>Streptococcus pneumoniae</i> | J86.9 | Plaque pleurale avec asbestose |
| J14 | Pneumonie due à <i>Haemophilus influenzae</i> | J92.0 | Plaque pleurale sans asbestose |
| J15.0 | Pneumonie due à <i>Klebsiella pneumoniae</i> | J92.9 | Fibrothorax |
| J15.1 | Pneumonie due à <i>Pseudomonas</i> | J94.1 | Réaction anormale au test à la tuberculine |
| J15.2 | Pneumonie due à des staphylocoques | R76.1 | Syndrome respiratoire aigu sévère [SRAS], sans précision |
| J15.3 | Pneumonie due à des streptocoques, groupe B | U04.9 | Mise en observation pour suspicion de tuberculose |
| J15.4 | Pneumonie due à d'autres streptocoques | | |
| J15.5 | Pneumonie due à <i>Escherichia coli</i> | Z03.0 | |
| J15.6 | Pneumonie due à d'autres bactéries à Gram négatif | | |

Diagnostic E77-2

| | | | |
|--------|--|--------|---|
| G04.1 | Myélopathie associée à un virus lymphotrope des lymphocytes T humains | G82.42 | Tétraparésie et tétraplégie spastique: Paraplégie complète chronique |
| G82.00 | Paraparésie et paraplégie flasque: Paraplégie complète aiguë d'origine non traumatique | G82.43 | Tétraparésie et tétraplégie spastique: Paraplégie incomplète chronique |
| G82.01 | Paraparésie et paraplégie flasque: Paraplégie incomplète aiguë d'origine non traumatique | G82.50 | Tétraparésie et tétraplégie, sans précision: Paraplégie complète aiguë d'origine non traumatique |
| G82.02 | Paraparésie et paraplégie flasque: Paraplégie complète chronique | G82.51 | Tétraparésie et tétraplégie, sans précision: Paraplégie incomplète aiguë d'origine non traumatique |
| G82.03 | Paraparésie et paraplégie flasque: Paraplégie incomplète chronique | G82.52 | Tétraparésie et tétraplégie, sans précision: Paraplégie complète chronique |
| G82.10 | Paraparésie et paraplégie spastique: Paraplégie complète aiguë d'origine non traumatique | G82.53 | Tétraparésie et tétraplégie, sans précision: Paraplégie incomplète chronique |
| G82.11 | Paraparésie et paraplégie spastique: Paraplégie incomplète aiguë d'origine non traumatique | G83.5 | Locked-in syndrome [syndrome de déafférentation motrice] |
| G82.12 | Paraparésie et paraplégie spastique: Paraplégie complète chronique | G93.80 | Syndrome apallique |
| G82.13 | Paraparésie et paraplégie spastique: Paraplégie incomplète chronique | P11.51 | Lésion du rachis et de la moelle épinière due à un traumatisme obstétrical: Avec paraplégie chronique |
| G82.20 | Paraparésie et paraplégie, sans précision: Paraplégie complète aiguë d'origine non traumatique | P91.80 | Syndrome d'enfermement et syndrome apallique chez le nouveau-né |
| G82.21 | Paraparésie et paraplégie, sans précision: Paraplégie incomplète aiguë d'origine non traumatique | Q87.0 | Syndromes congénitaux malformatifs atteignant principalement l'aspect de la face |
| G82.22 | Paraparésie et paraplégie, sans précision: Paraplégie complète chronique | Q87.1 | Syndromes congénitaux malformatifs associés principalement à une petite taille |
| G82.23 | Paraparésie et paraplégie, sans précision: Paraplégie incomplète chronique | Q87.2 | Syndromes congénitaux malformatifs impliquant principalement les membres |
| G82.30 | Tétraparésie et tétraplégie flasque: Paraplégie complète aiguë d'origine non traumatique | Q87.3 | Syndromes congénitaux malformatifs comprenant un gigantisme néonatal |
| G82.31 | Tétraparésie et tétraplégie flasque: Paraplégie incomplète aiguë d'origine non traumatique | Q87.4 | Syndrome de Marfan |
| G82.32 | Tétraparésie et tétraplégie flasque: Paraplégie complète chronique | Q87.5 | Autres syndromes congénitaux malformatifs avec d'autres modifications du squelette |
| G82.33 | Tétraparésie et tétraplégie flasque: Paraplégie incomplète chronique | Q87.8 | Autres syndromes congénitaux malformatifs précisés, non classés ailleurs |
| G82.40 | Tétraparésie et tétraplégie spastique: Paraplégie complète aiguë d'origine non traumatique | Z94.0 | Status post greffe de rein |
| | | Z94.1 | Status post greffe du cœur |
| | | Z94.2 | Status post greffe de poumon |
| G82.41 | Tétraparésie et tétraplégie spastique: Paraplégie incomplète aiguë d'origine non traumatique | Z94.3 | Status post greffe de cœur et poumon |
| | | Z94.4 | Status post greffe de foie |

Z94.81 État consécutif à une transplantation de cellules-souches hématopoïétique avec immunosuppression actuelle

Diagnostic E77-3

| | | | |
|-------|---|-------|---|
| A06.5 | Abcès amibien du poumon | B44.1 | Autres aspergilloses pulmonaires |
| A20.2 | Peste pulmonaire | B48.5 | Pneumocystose {J17.2} |
| A21.2 | Tularémie pulmonaire | J12.1 | Pneumonie due au virus respiratoire syncytial [VRS] |
| A22.1 | Charbon pulmonaire | J85.0 | Gangrène et nécrose du poumon |
| A42.0 | Actinomycose pulmonaire | J85.1 | Abcès du poumon avec pneumonie |
| A48.1 | Maladie des légionnaires avec pneumonie | J85.2 | Abcès du poumon sans pneumonie |
| B25.0 | Pneumonie à cytomégalo virus {J17.1} | J85.3 | Abcès du médiastin |
| B37.1 | Candidose pulmonaire | J86.0 | Pyothorax avec fistule |
| B44.0 | Aspergillose pulmonaire invasive | J86.9 | Pyothorax sans fistule |

Diagnostic E77-4

| | | | |
|-------|--------------------------------------|--------|---|
| Z94.0 | Status post greffe de rein | Z94.4 | Status post greffe de foie |
| Z94.1 | Status post greffe du cœur | Z94.81 | État consécutif à une transplantation de cellules-souches hématopoïétique avec immunosuppression actuelle |
| Z94.2 | Status post greffe de poumon | | |
| Z94.3 | Status post greffe de cœur et poumon | | |

Diagnostic E77-5

| | | | |
|--------|---|--------|---|
| U80.00 | Staphylocoque doré résistant à l'oxacilline ou à la méticilline [MRSA] | U81.11 | Groupe Acinetobacter baumannii multirésistant 2MRGN Pédiatrie/Néonatalogie |
| U80.01 | Staphylocoque doré résistant aux glycopeptides, aux quinolones, aux streptogramines ou aux oxazolidinones et non résistant à l'oxacilline ou à la méticilline | U81.20 | Escherichia coli multirésistant 3MRGN |
| U80.10 | Streptococcus pneumoniae résistant à la pénicilline ou à l'oxacilline | U81.21 | Klebsiella pneumoniae multirésistant 3MRGN |
| U80.11 | Streptococcus pneumoniae résistant aux macrolides, aux oxazolidinones ou aux streptogramines et non résistant à la pénicilline ou à l'oxacilline | U81.22 | Klebsiella oxytoca multirésistant 3MRGN |
| U80.20 | Enterococcus faecalis résistant aux glycopeptides | U81.23 | Autres klebsielles multirésistantes 3MRGN |
| U80.21 | Enterococcus faecalis résistant aux oxazolidinones ou hautement résistant aux aminoglycosides et non résistant aux glycopeptides | U81.24 | Genre Enterobacter cloacae multirésistant 3MRGN |
| U80.30 | Enterococcus faecium résistant aux glycopeptides | U81.25 | Genre Citrobacter freundii multirésistant 3MRGN |
| U80.31 | Enterococcus faecium résistant aux oxazolidinones ou aux streptogramines ou hautement résistant aux aminoglycosides et non résistant aux glycopeptides | U81.26 | Serratia marcescens multirésistant 3MRGN |
| U80.8 | Autres bactéries Gram positives multirésistantes aux antibiotiques | U81.27 | Proteus mirabilis multirésistant 3MRGN |
| U81.00 | Escherichia coli multirésistant 2MRGN Pédiatrie/Néonatalogie | U81.28 | Autres enterobacterales multirésistants 3MRGN |
| U81.01 | Klebsiella pneumoniae multirésistant 2MRGN Pédiatrie/Néonatalogie | U81.30 | Pseudomonas aeruginosa multirésistant 3MRGN |
| U81.02 | Klebsiella oxytoca multirésistant 2MRGN Pédiatrie/Néonatalogie | U81.31 | Groupe Acinetobacter baumannii multirésistant 3MRGN |
| U81.03 | Autres klebsielles multirésistantes 2MRGN Pédiatrie/Néonatalogie | U81.40 | Escherichia coli multirésistant 4MRGN |
| U81.04 | Genre Enterobacter cloacae multirésistant 2MRGN Pédiatrie/Néonatalogie | U81.41 | Klebsiella pneumoniae multirésistant 4MRGN |
| U81.05 | Genre Citrobacter freundii multirésistant 2MRGN Pédiatrie/Néonatalogie | U81.42 | Klebsiella oxytoca multirésistant 4MRGN |
| U81.06 | Serratia marcescens multirésistant 2MRGN Pédiatrie/Néonatalogie | U81.43 | Autres klebsielles multirésistantes 4MRGN |
| U81.07 | Proteus mirabilis multirésistant 2MRGN Pédiatrie/Néonatalogie | U81.44 | Genre Enterobacter cloacae multirésistant 4MRGN |
| U81.08 | Autres enterobacterales multirésistants 2MRGN Pédiatrie/Néonatalogie | U81.45 | Genre Citrobacter freundii multirésistant 4MRGN |
| U81.10 | Pseudomonas aeruginosa multirésistant 2MRGN Pédiatrie/Néonatalogie | U81.46 | Serratia marcescens multirésistant 4MRGN |
| | | U81.47 | Proteus mirabilis multirésistant 4MRGN |
| | | U81.48 | Autres enterobacterales multirésistants 4MRGN |
| | | U81.50 | Pseudomonas aeruginosa multirésistant 4MRGN |
| | | U81.51 | Groupe Acinetobacter baumannii multirésistant 4MRGN |
| | | U81.6 | Burkholderia, Stenotrophomonas et autres non-fermenteurs résistants aux quinolones, à l'amikacine, à la ceftazidime, à l'association pipéracilline/tazobactam ou au cotrimoxazole |
| | | U81.8 | Autres bactéries Gram négatif multirésistantes aux antibiotiques |
| | | U82.0 | Mycobacterium tuberculosis résistant à un ou plusieurs médicaments de première ligne |
| | | U82.1 | Tuberculose multirésistante [MDR-TB] |
| | | U82.2 | Mycobactéries atypiques ou Nocardia résistantes à un ou plusieurs médicaments de première ligne |
| | | U83 | Candida résistants au fluconazole ou au voriconazole |
| | | U84 | Virus de l'Herpès résistants aux virostatiques |
| | | U85 | Virus de l'immunodéficience humaine résistant aux virostatiques ou aux inhibiteurs de protéases |

Procédure E77-6

| | | | |
|-------------|---|-------------|--|
| 33.24.10 †↔ | Trachéo-bronchoscopie (flexible) (rigide) avec brossage pour prélèvement de sécrétions ou d'autres échantillons | 33.24.13 †↔ | Trachéo-bronchoscopie (flexible) (rigide) avec biopsie (excisionnelle) |
| 33.24.11 †↔ | Trachéo-bronchoscopie (flexible) (rigide) avec lavage broncho-alvéolaire | 33.24.14 †↔ | Trachéo-bronchoscopie (flexible) (rigide) avec aspiration transbronchique à l'aiguille |
| 33.24.12 †↔ | Trachéo-bronchoscopie (flexible) (rigide) avec brossage pour prélèvement cytologique | 33.24.16 †↔ | Trachéo-bronchoscopie avec cryobiopsie |

Procédure E77-7

| | | | |
|-------------|--|-------------|--|
| 99.84.16 †↔ | Isolement de contact, d'au moins 7 à 13 jours de traitement | 99.84.1C †↔ | Isolement de contact, d'au moins 42 à 55 jours de traitement |
| 99.84.17 †↔ | Isolement de contact, d'au moins 14 à 20 jours de traitement | 99.84.1D †↔ | Isolement de contact, d'au moins 56 à 69 jours de traitement |
| 99.84.1A †↔ | Isolement de contact, d'au moins 21 à 27 jours de traitement | 99.84.1E †↔ | Isolement de contact, d'au moins 70 à 83 jours de traitement |
| 99.84.1B †↔ | Isolement de contact, d'au moins 28 à 41 jours de traitement | 99.84.1F †↔ | Isolement de contact, 84 jours et plus de traitement |

ADRG E78**Contrôle et optimisation d'un traitement existant de ventilation artificielle, jusqu'à 2 jours d'hospitalisation**

Procédure dans le tableau E78-1 et Durée de séjour < 3 jours

DRG E78Z**Contrôle et optimisation d'un traitement existant de ventilation artificielle, jusqu'à 2 jours d'hospitalisation****Procédure E78-1**

| | | | |
|-------------|---|-------------|--|
| 93.9G.21 †↔ | Traitement par pression positive au masque, CPAP, contrôle et optimisation d'un réglage existant, en l'espace de 3 jours | 93.9G.41 †↔ | Traitement par pression positive au masque, BiPAP, contrôle et optimisation d'un réglage existant, en l'espace de 3 jours |
| 93.9G.22 †↔ | Traitement par pression positive au masque, CPAP, contrôle et optimisation d'un réglage existant, pendant plus de 3 jours | 93.9G.42 †↔ | Traitement par pression positive au masque, BiPAP, contrôle et optimisation d'un réglage existant, pendant plus de 3 jours |

ADRG E86**Maladies et troubles des organes respiratoires, un jour d'hospitalisation**

Durée de séjour est égale 1 jour

DRG E86A**Maladies et troubles des organes respiratoires avec traitement complexe ou diagnostic particulier, un jour d'hospitalisation**

Au moins une procédure dans le tableau E86-2

DRG E86B**Maladies et troubles des organes respiratoires pour néoformation maligne ou biopsie pulmonaire transthoracique, un jour d'hospitalisation**

Diagnostic principal dans le tableau E86-1 ou procédure dans le tableau E86-3

DRG E86C**Maladies et troubles des organes respiratoires, un jour d'hospitalisation****Diagnostic E86-1**

| | | | |
|-------|--|-------|--|
| C33 | Tumeur maligne de la trachée | C34.9 | Tumeur maligne: Bronche ou poumon, sans précision |
| C34.0 | Tumeur maligne: Bronche souche | C38.1 | Tumeur maligne: Médiastin antérieur |
| C34.1 | Tumeur maligne: Lobe supérieur, bronches ou poumon | C38.2 | Tumeur maligne: Médiastin postérieur |
| C34.2 | Tumeur maligne: Lobe moyen, bronches ou poumon | C38.3 | Tumeur maligne: Médiastin, partie non précisée |
| C34.3 | Tumeur maligne: Lobe inférieur, bronches ou poumon | C38.4 | Tumeur maligne: Plèvre |
| C34.8 | Tumeur maligne: Lésion à localisations contiguës des bronches et du poumon | C38.8 | Tumeur maligne: Lésion à localisations contiguës du cœur, du médiastin et de la plèvre |
| | | C39.8 | Tumeur maligne: Lésion à localisations contiguës des organes respiratoires et intrathoraciques |

| | | | |
|-------|---|-------|---|
| C39.9 | Tumeur maligne: sièges mal définis de l'appareil respiratoire | D02.4 | Carcinoma in situ: Appareil respiratoire, sans précision |
| C45.0 | Mésothéliome de la plèvre | D38.1 | Tumeurs à évolution imprévisible ou inconnue: Trachée, bronches et poumon |
| C47.3 | Tumeur maligne: Nerfs périphériques du thorax | D38.2 | Tumeurs à évolution imprévisible ou inconnue: Plèvre |
| C49.3 | Tumeur maligne: Tissu conjonctif et autres tissus mous du thorax | D38.3 | Tumeurs à évolution imprévisible ou inconnue: Médiastin |
| C76.1 | Tumeur maligne: Thorax | D38.4 | Tumeurs à évolution imprévisible ou inconnue: Thymus |
| C78.0 | Tumeur maligne secondaire du poumon | D38.5 | Tumeurs à évolution imprévisible ou inconnue: Autres organes respiratoires |
| C78.1 | Tumeur maligne secondaire du médiastin | D38.6 | Tumeurs à évolution imprévisible ou inconnue: Appareil respiratoire, sans précision |
| C78.2 | Tumeur maligne secondaire de la plèvre | | |
| C78.3 | Tumeur maligne secondaire des organes respiratoires, autres et non précisés | | |
| D02.1 | Carcinoma in situ: Trachée | | |
| D02.2 | Carcinoma in situ: Bronches et poumon | | |
| D02.3 | Carcinoma in situ: Autres parties de l'appareil respiratoire | | |

Procédure E86-2

| | | | |
|-------------|---|------------|--|
| 33.22 †↔ | Trachéo-bronchoscopie souple | 92.23.00 ↔ | Radiothérapie de haut voltage: SAP |
| 33.23.11 †↔ | Trachéo-bronchoscopie rigide | 92.23.01 ↔ | Appareil de télécobalt, jusqu'à 2 champs d'irradiation |
| 33.23.13 †↔ | Trachéo-bronchoscopie en fluorescence | 92.23.02 ↔ | Appareil de télécobalt, 3 à 4 champs d'irradiation |
| 33.23.14 †↔ | Trachéo-bronchoscopie avec cathéter à ballonnet pour mesure de la ventilation collatérale | 92.23.03 ↔ | Appareil de télécobalt plus de 4 champs d'irradiation ou radiothérapie conformationnelle en 3D |
| 33.23.99 †↔ | Autre trachéo-bronchoscopie, autre | 92.23.08 ↔ | Radiothérapie de haut voltage: autres isotopes |
| 33.24.00 †↔ | Biopsie bronchique fermée [par voie endoscopique], SAP | 92.23.09 ↔ | Autre appareil de télécobalt |
| 33.24.10 †↔ | Trachéo-bronchoscopie (flexible) (rigide) avec brossage pour prélèvement de sécrétions ou d'autres échantillons | 92.24.00 ↔ | Téléradiothérapie à photons, accélérateur linéaire, SAP |
| 33.24.11 †↔ | Trachéo-bronchoscopie (flexible) (rigide) avec lavage broncho-alvéolaire | 92.24.01 ↔ | Téléradiothérapie à photons, accélérateur linéaire, irradiation large |
| 33.24.12 †↔ | Trachéo-bronchoscopie (flexible) (rigide) avec brossage pour prélèvement cytologique | 92.24.02 ↔ | Téléradiothérapie à photons, accélérateur linéaire, irradiation hémicorporelle |
| 33.24.13 †↔ | Trachéo-bronchoscopie (flexible) (rigide) avec biopsie (excisionnelle) | 92.24.03 ↔ | Téléradiothérapie à photons, accélérateur linéaire, irradiation corporelle totale |
| 33.24.14 †↔ | Trachéo-bronchoscopie (flexible) (rigide) avec aspiration transbronchique à l'aiguille | 92.24.04 ↔ | Téléradiothérapie à photons, accélérateur linéaire, radiothérapie peropératoire |
| 33.24.16 †↔ | Trachéo-bronchoscopie avec cryobiopsie | 92.24.09 ↔ | Téléradiothérapie à photons, accélérateur linéaire, autre |
| 33.24.99 †↔ | Biopsie bronchique fermée [par voie endoscopique], autre | 92.24.11 ↔ | Téléradiothérapie à photons, accélérateur linéaire, positionnement guidé par l'image [IGRT], jusqu'à 2 champs d'irradiation |
| 33.94.00 †↔ | Implantation d'un marqueur ou d'un traceur dans les poumons ou les bronches, SAP | 92.24.12 ↔ | Téléradiothérapie à photons, accélérateur linéaire, positionnement guidé par l'image [IGRT], plus de 2 champs d'irradiation |
| 33.94.09 †↔ | Implantation d'un marqueur ou d'un traceur dans les poumons ou les bronches, autre | 92.24.13 ↔ | Téléradiothérapie à photons, accélérateur linéaire, positionnement guidé par l'image [IGRT], radiothérapie conformationnelle en 3D |
| 33.94.11 †↔ | Implantation d'un marqueur ou d'un traceur pour localisation ou guidage de l'intervention thérapeutique dans les poumons ou les bronches, par voie percutanée | 92.24.14 ↔ | Téléradiothérapie à photons, accélérateur linéaire, positionnement guidé par l'image [IGRT], radiothérapie avec modulation d'intensité |
| 33.94.12 †↔ | Implantation d'un marqueur ou d'un traceur pour localisation ou guidage de l'intervention thérapeutique dans les poumons ou les bronches, sous bronchoscopie | 92.24.21 ↔ | Téléradiothérapie à photons, accélérateur linéaire, sans guidage par l'image, jusqu'à 2 champs d'irradiation |
| 88.73.20 †↔ | Endosonographie transbronchique | 92.24.22 ↔ | Téléradiothérapie à photons, accélérateur linéaire, sans guidage par l'image, plus de 2 champs d'irradiation |
| 92.20 ↔ | Perfusion d'isotope radioactif liquide | 92.24.23 ↔ | Téléradiothérapie à photons, accélérateur linéaire, sans guidage par l'image, radiothérapie conformationnelle en 3D |
| 92.21.00 ↔ | Radiothérapie superficielle: SAP | 92.24.24 ↔ | Téléradiothérapie à photons, accélérateur linéaire, sans guidage par l'image, radiothérapie avec modulation d'intensité |
| 92.21.01 ↔ | Radiothérapie superficielle: jusqu'à 2 champs d'irradiation | 92.24.30 ↔ | Téléradiothérapie à photons: radiothérapie hautement complexe à l'aide d'équipements spécialisés |
| 92.21.02 ↔ | Radiothérapie superficielle: plus de 2 champs d'irradiation | 92.25.00 ↔ | Téléradiothérapie par électron, accélérateur linéaire, SAP |
| 92.22.00 ↔ | Radiothérapie en orthovoltage: SAP | 92.25.01 ↔ | Téléradiothérapie par électron, accélérateur linéaire, irradiation large |
| 92.22.01 ↔ | Radiothérapie en orthovoltage: jusqu'à 2 champs d'irradiation | | |
| 92.22.02 ↔ | Radiothérapie en orthovoltage: plus de 2 champs d'irradiation | | |
| 92.22.11 ↔ | Radiothérapie peropératoire par rayons X, jusqu'à 300 kV | | |
| 92.22.12 ↔ | Radiothérapie peropératoire par rayons X, 300 kV - < 1 MV | | |
| 92.22.19 ↔ | Autre radiothérapie peropératoire par rayons X | | |

| | | | |
|------------|--|------------|--|
| 92.25.02 ↔ | Téléradiothérapie par électron, accélérateur linéaire, irradiation hémicorporelle | 92.27.39 ↔ | Implantation ou insertion d'élément radioactif (brachythérapie par des sources scellées de radionucléides), autre vaisseau |
| 92.25.03 ↔ | Téléradiothérapie par électron, accélérateur linéaire, irradiation corporelle totale | 92.27.40 ↔ | Implantation ou insertion peropératoires d'élément radioactif (brachythérapie par des sources scellées de radionucléides) |
| 92.25.04 ↔ | Téléradiothérapie par électron, accélérateur linéaire, radiothérapie peropératoire | 92.27.70 ↔ | Moulages radioactifs, SAP |
| 92.25.09 ↔ | Téléradiothérapie par électron, accélérateur linéaire, autre | 92.27.71 ↔ | Moulages radioactifs: construction et application de moulage radioactif superficiel |
| 92.25.11 ↔ | Téléradiothérapie par électron, accélérateur linéaire, positionnement guidé par l'image | 92.27.72 ↔ | Moulages radioactifs: construction et pose d'applicateur non utilisé sur la surface corporelle |
| 92.25.12 ↔ | Téléradiothérapie par électron, accélérateur linéaire, positionnement guidé par l'image, jusqu'à 2 champs d'irradiation | 92.27.73 ↔ | Moulages radioactifs: construction et pose d'applicateur oculaire |
| 92.25.13 ↔ | Téléradiothérapie par électron, accélérateur linéaire, positionnement guidé par l'image, plus de 2 champs d'irradiation | 92.27.79 ↔ | Autres moulages radioactifs |
| 92.25.14 ↔ | Téléradiothérapie par électron, accélérateur linéaire, positionnement guidé par l'image, radiothérapie conformationnelle en 3D | 92.28.00 ↔ | Injection, instillation ou administration orale de radio-isotope, SAP |
| 92.25.15 ↔ | Téléradiothérapie par électron, accélérateur linéaire, positionnement guidé par l'image, radiothérapie avec modulation d'intensité | 92.28.09 ↔ | Injection, instillation ou administration orale de radio-isotopes, autre |
| 92.25.21 ↔ | Téléradiothérapie par électron, accélérateur linéaire, sans guidage par l'image, jusqu'à 2 champs d'irradiation | 92.28.11 ↔ | Thérapie de métastases osseuses par radionucléides libres |
| 92.25.22 ↔ | Téléradiothérapie par électron, accélérateur linéaire, sans guidage par l'image, plus de 2 champs d'irradiation | 92.28.14 ↔ | Instillation d'un radionucléide libre dans l'articulation |
| 92.25.23 ↔ | Téléradiothérapie par électron, accélérateur linéaire, sans guidage par l'image, radiothérapie conformationnelle en 3D | 92.28.24 ↔ | Radio-chimioembolisation intravasculaire sélective par le I-131-lipiodol |
| 92.25.24 ↔ | Téléradiothérapie par électron, accélérateur linéaire, sans guidage par l'image, radiothérapie avec modulation d'intensité | 92.28.25 ↔ | Radiothérapie intravasculaire sélective [SIRT] par embolisation avec des microsphères marquées à l'yttrium-90 |
| 92.26.00 ↔ | Autre téléradiothérapie par particule radioactive, SAP | 92.28.26 ↔ | Radiothérapie intravasculaire sélective [SIRT] par embolisation avec des microsphères marquées à l'holmium-166 |
| 92.26.99 ↔ | Autre téléradiothérapie par particule radioactive, autre | 92.28.33 ↔ | Brachythérapie endovasculaire au rhénium-188 |
| 92.27.00 ↔ | Implantation ou insertion d'élément radioactif (brachythérapie par des sources scellées de radionucléides), surface corporelle, site d'application autre ou non spécifié | 92.28.41 ↔ | Traitement à l'iode radioactif, dose thérapeutique de I-131 jusqu'à 1,2 GBq, sans administration de thyrotropine recombinante [rh-TSH] |
| 92.27.10 ↔ | Implantation ou insertion d'élément radioactif (brachythérapie par des sources scellées de radionucléides), organes génitaux féminins, SAP | 92.28.42 ↔ | Traitement à l'iode radioactif, dose thérapeutique de I-131 jusqu'à 1,2 GBq, avec administration de thyrotropine recombinante [rh-TSH] |
| 92.27.11 ↔ | Implantation ou insertion d'élément radioactif (brachythérapie par des sources scellées de radionucléides), intra-utérine | 92.28.43 ↔ | Traitement à l'iode radioactif, dose thérapeutique de I-131 de plus de 1,2 GBq à moins de 5 GBq, sans administration de thyrotropine recombinante [rh-TSH] |
| 92.27.12 ↔ | Implantation ou insertion d'élément radioactif (brachythérapie par des sources scellées de radionucléides), intravaginale | 92.28.44 ↔ | Traitement à l'iode radioactif, dose thérapeutique de I-131 de plus de 1,2 GBq à moins de 5 GBq, avec administration de thyrotropine recombinante [rh-TSH] |
| 92.27.13 ↔ | Implantation ou insertion d'élément radioactif (brachythérapie par des sources scellées de radionucléides), intra-utérine et intravaginale combinée | 92.28.45 ↔ | Traitement à l'iode radioactif, dose thérapeutique de I-131 de 5 GBq et plus, sans administration de thyrotropine recombinante [rh-TSH] |
| 92.27.21 ↔ | Implantation ou insertion d'élément radioactif (brachythérapie par des sources scellées de radionucléides), surface corporelle | 92.28.46 ↔ | Traitement à l'iode radioactif, dose thérapeutique de I-131 de 5 GBq et plus, avec administration de thyrotropine recombinante [rh-TSH] |
| 92.27.22 ↔ | Implantation ou insertion d'élément radioactif (brachythérapie par des sources scellées de radionucléides), intracavitaire | 92.28.51 ↔ | Radioimmunothérapie par 90Y-ibritumomab-tiuxétan, parentérale |
| 92.27.23 ↔ | Implantation ou insertion d'élément radioactif (brachythérapie par des sources scellées de radionucléides), intraluminale | 92.28.52 ↔ | Radioimmunothérapie par iode 131 [I-131] tositumomab, par voie parentérale |
| 92.27.30 ↔ | Implantation ou insertion d'élément radioactif (brachythérapie par des sources scellées de radionucléides), vaisseau non spécifié | 92.28.53 ↔ | Radioimmunothérapie par autres anticorps, parentérale |
| 92.27.31 ↔ | Implantation ou insertion d'élément radioactif (brachythérapie par des sources scellées de radionucléides), vaisseau coronaire | 92.28.64 ↔ | Radiothérapie par ciblage de récepteurs avec l'analogue de la somatostatine TOC [octréotide] conjugué au DOTA |
| | | 92.28.65 ↔ | Radiothérapie par ciblage de récepteurs avec l'analogue de la somatostatine TATE [octréotate] conjugué au DOTA |
| | | 92.28.66 ↔ | Radiothérapie par ciblage de récepteurs par antagonistes de la somatostatine |
| | | 92.28.69 ↔ | Radiothérapie à petites molécules, autre |
| | | 92.28.6B ↔ | Radiothérapie par ciblage de récepteurs par 177Lu-PSMA I&T [177Lu-ITG-PSMA-1] |
| | | 92.28.6C ↔ | Radiothérapie par ciblage de récepteurs par autres ligands du PSMA |
| | | 92.28.71 ↔ | Administration parentérale de I-131-MIBG [méta-iodobenzylguanidine marquée à l'iode-131] |

- 92.29.00 ↔ Brachythérapie par des sources scellées de radionucléides, SAP
- 92.29.09 ↔ Autre brachythérapie par des sources scellées de radionucléides
- 92.29.11 ↔ Brachythérapie interstitielle par implantation de sources radioactives amovibles dans un seul plan, faible débit de dose
- 92.29.12 ↔ Brachythérapie interstitielle par implantation de sources radioactives amovibles dans un seul plan, débit de dose pulsé [pulsed dose rate]
- 92.29.13 ↔ Brachythérapie interstitielle par implantation de sources radioactives amovibles dans un seul plan, haut débit de dose
- 92.29.19 ↔ Brachythérapie interstitielle par implantation de sources radioactives amovibles dans un seul plan, autre
- 92.29.21 ↔ Brachythérapie interstitielle par implantation de sources radioactives amovibles en fonction du volume dans plusieurs plans, faible débit de dose
- 92.29.22 ↔ Brachythérapie interstitielle par implantation de sources radioactives amovibles en fonction du volume dans plusieurs plans, débit de dose pulsé [pulsed dose rate]
- 92.29.23 ↔ Brachythérapie interstitielle par implantation de sources radioactives amovibles en fonction du volume dans plusieurs plans, haut débit de dose
- 92.29.24 ↔ Brachythérapie par implantation peropératoire de sources radioactives amovibles dans plusieurs plans, haut débit de dose
- 92.29.29 ↔ Brachythérapie interstitielle par implantation de sources radioactives amovibles en fonction du volume dans plusieurs plans, autre
- 92.29.31 ↔ Brachythérapie interstitielle par implantation de sources radioactives permanentes, jusqu'à 10 sources
- 92.29.32 ↔ Brachythérapie interstitielle par implantation de sources radioactives permanentes, de 11 à 15 sources
- 92.29.33 ↔ Brachythérapie interstitielle par implantation de sources radioactives permanentes, de 16 à 20 sources
- 92.29.34 ↔ Brachythérapie interstitielle par implantation de sources radioactives permanentes, de 21 à 25 sources
- 92.29.35 ↔ Brachythérapie interstitielle par implantation de sources radioactives permanentes, de 26 à 30 sources
- 92.29.36 ↔ Brachythérapie interstitielle par implantation de sources radioactives permanentes, de 31 à 35 sources
- 92.29.37 ↔ Brachythérapie interstitielle par implantation de sources radioactives permanentes, de 36 à 40 sources
- 92.29.38 ↔ Brachythérapie interstitielle par implantation de sources radioactives permanentes, de 41 à 45 sources
- 92.29.39 ↔ Brachythérapie interstitielle par implantation de sources radioactives permanentes, de 46 à 50 sources
- 92.29.3A ↔ Brachythérapie interstitielle par implantation de sources radioactives permanentes, de 51 à 55 sources
- 92.29.3B ↔ Brachythérapie interstitielle par implantation de sources radioactives permanentes, de 56 à 60 sources
- 92.29.3C ↔ Brachythérapie interstitielle par implantation de sources radioactives permanentes, de 61 à 65 sources
- 92.29.3D ↔ Brachythérapie interstitielle par implantation de sources radioactives permanentes, de 66 à 70 sources
- 92.29.3E ↔ Brachythérapie interstitielle par implantation de sources radioactives permanentes, 71 sources et plus
- 92.29.40 ↔ Brachythérapie par applicateurs superficiels, SAP
- 92.29.49 ↔ Autre brachythérapie par applicateurs superficiels
- 92.29.51 ↔ Enlèvement de sources scellées de radionucléides ou d'applicateurs inactifs sous anesthésie
- 92.30.00 ↔ Radiochirurgie stéréotaxique en un temps, SAP
- 92.30.01 ↔ Radiochirurgie stéréotaxique, en un temps: cérébrale, SAP
- 92.30.02 ↔ Radiochirurgie stéréotaxique, en un temps: extracérébrale, SAP
- 92.30.20 ↔ Radiochirurgie stéréotaxique, en un temps: cérébrale, radiothérapie à intensité modulée
- 92.30.21 ↔ Radiochirurgie stéréotaxique, en un temps: cérébrale, Intensity Modulated Arc Therapy [IMAT].
- 92.30.22 ↔ Radiochirurgie stéréotaxique, en un temps: cérébrale, guidée par l'image
- 92.30.30 ↔ Radiochirurgie stéréotaxique, en un temps: extracérébrale, radiothérapie avec modulation d'intensité
- 92.30.31 ↔ Radiochirurgie stéréotaxique, en un temps: extracérébrale, Intensity Modulated Arc Therapy [IMAT].
- 92.30.32 ↔ Radiochirurgie stéréotaxique, en un temps: extracérébrale, guidée par l'image
- 92.30.99 ↔ Radiochirurgie stéréotaxique, en un temps, autre
- 92.31.00 ↔ Radiochirurgie à photons non spécifiée, cérébrale
- 92.31.10 ↔ Radiochirurgie à photons non spécifiée, extracérébrale
- 92.32.00 ↔ Radiochirurgie photonique multisources, SAP
- 92.32.01 ↔ Radiochirurgie photonique multisources: gamma-knife
- 92.33.00 ↔ Radiochirurgie aux particules, SAP
- 92.33.01 ↔ Autre radiothérapie de haut voltage: radiochirurgie stéréotaxique, en un temps, cérébrale
- 92.33.11 ↔ Autre radiothérapie de haut voltage: radiochirurgie stéréotaxique, en un temps, extracérébrale
- 92.39.00 ↔ Autre radiochirurgie stéréotaxique, SAP
- 92.39.01 ↔ Autre radiothérapie de haut voltage, radiochirurgie stéréotaxique, fractionnée, cérébrale, SAP
- 92.39.11 ↔ Autre radiothérapie de haut voltage, radiochirurgie stéréotaxique, fractionnée, extracérébrale, SAP
- 92.39.20 ↔ Autre radiothérapie de haut voltage, radiochirurgie stéréotaxique, fractionnée: cérébrale, radiothérapie à intensité modulée
- 92.39.21 ↔ Autre radiothérapie de haut voltage, radiochirurgie stéréotaxique, fractionnée: cérébrale, Intensity Modulated Arc Therapy [IMAT].
- 92.39.22 ↔ Autre radiothérapie de haut voltage, radiochirurgie stéréotaxique, fractionnée: cérébrale, guidée par l'image
- 92.39.29 ↔ Autre radiothérapie de haut voltage, radiochirurgie stéréotaxique, fractionnée, cérébrale, autre
- 92.39.30 ↔ Autre radiothérapie de haut voltage, radiochirurgie stéréotaxique, fractionnée: extracérébrale, radiothérapie avec modulation d'intensité
- 92.39.31 ↔ Autre radiothérapie de haut voltage, radiochirurgie stéréotaxique, fractionnée: extracérébrale, Intensity Modulated Arc Therapy [IMAT].
- 92.39.32 ↔ Autre radiothérapie de haut voltage, radiochirurgie stéréotaxique, fractionnée: extracérébrale, guidée par l'image
- 92.39.39 ↔ Autre radiothérapie de haut voltage, radiochirurgie stéréotaxique, fractionnée, extracérébrale, autre
- 92.41 ↔ Radiothérapie par électrons peropératoire
- 99.25.51 ‡↔ Chimiothérapie non complexe
- 99.25.52 ‡↔ Chimiothérapie moyennement complexe et intensive

Procédure E86-3

- | | |
|---|---|
| 33.26.00 †↔ Biopsie pulmonaire fermée [percutanée] [à l'aiguille], SAP | 33.26.13 †↔ Biopsie pulmonaire transthoracique [TTL], biopsie au trocart, avec marquage du site par un clip |
| 33.26.11 †↔ Biopsie pulmonaire transthoracique [TTL], avec aspiration à l'aiguille fine | 33.26.99 †↔ Biopsie pulmonaire fermée [percutanée] [à l'aiguille], autre |
| 33.26.12 †↔ Biopsie pulmonaire transthoracique [TTL], biopsie au trocart, sans marquage du site par un clip | |

ADRG E87**Maladies et troubles des organes respiratoires avec traitement complexe de soins intensifs/traitement complexe en unité de soins intermédiaires > 119 points**

Au moins une procédure dans le tableau E87-1

DRG E87Z**Maladies et troubles des organes respiratoires avec traitement complexe de soins intensifs/traitement complexe en unité de soins intermédiaires > 119 points****Procédure E87-1**

- | | |
|--|---|
| 99.B7.12 †↔ Traitement complexe de médecine intensive, 120 à 184 points de dépense | 99.B8.12 †↔ Traitement complexe en U-IMC chez l'adulte, 120 à 184 points de dépense |
| 99.B7.13 †↔ Traitement complexe de médecine intensive, 185 à 360 points de dépense | 99.B8.13 †↔ Traitement complexe en U-IMC chez l'adulte, 185 à 360 points de dépense |
| 99.B7.14 †↔ Traitement complexe de médecine intensive, 361 à 552 points de dépense | 99.B8.14 †↔ Traitement complexe en U-IMC chez l'adulte, 361 à 552 points de dépense |
| 99.B7.15 †↔ Traitement complexe de médecine intensive, 553 à 828 points de dépense | 99.B8.15 †↔ Traitement complexe en U-IMC chez l'adulte, 553 à 828 points de dépense |
| 99.B7.16 †↔ Traitement complexe de médecine intensive, 829 à 1104 points de dépense | 99.B8.16 †↔ Traitement complexe en U-IMC chez l'adulte, 829 à 1104 points de dépense |
| 99.B7.17 †↔ Traitement complexe de médecine intensive, 1105 à 1380 points de dépense | 99.B8.17 †↔ Traitement complexe en U-IMC chez l'adulte, 1105 à 1380 points de dépense |
| 99.B7.18 †↔ Traitement complexe de médecine intensive, 1381 à 1656 points de dépense | 99.B8.18 †↔ Traitement complexe en U-IMC chez l'adulte, 1381 à 1656 points de dépense |
| 99.B7.1A †↔ Traitement complexe de médecine intensive, 1657 à 1932 points de dépense | 99.B8.1A †↔ Traitement complexe en U-IMC chez l'adulte, 1657 à 1932 points de dépense |
| 99.B7.1B †↔ Traitement complexe de médecine intensive, 1933 à 2208 points de dépense | 99.B8.1B †↔ Traitement complexe en U-IMC chez l'adulte, 1933 à 2208 points de dépense |
| 99.B7.1C †↔ Traitement complexe de médecine intensive, 2209 à 2484 points de dépense | 99.B8.1C †↔ Traitement complexe en U-IMC chez l'adulte, 2209 à 2484 points de dépense |
| 99.B7.1D †↔ Traitement complexe de médecine intensive, 2485 à 2760 points de dépense | 99.B8.1D †↔ Traitement complexe en U-IMC chez l'adulte, 2485 à 2760 points de dépense |
| 99.B7.1E †↔ Traitement complexe de médecine intensive, 2761 à 3220 points de dépense | 99.B8.1E †↔ Traitement complexe en U-IMC chez l'adulte, 2761 à 3220 points de dépense |
| 99.B7.1F †↔ Traitement complexe de médecine intensive, 3221 à 3680 points de dépense | 99.B8.1F †↔ Traitement complexe en U-IMC chez l'adulte, 3221 à 3680 points de dépense |
| 99.B7.1G †↔ Traitement complexe de médecine intensive, 3681 à 4600 points de dépense | 99.B8.1G †↔ Traitement complexe en U-IMC chez l'adulte, 3681 à 4600 points de dépense |
| 99.B7.1H †↔ Traitement complexe de médecine intensive, 4601 à 5520 points de dépense | 99.B8.1H †↔ Traitement complexe en U-IMC chez l'adulte, 4601 à 5520 points de dépense |
| 99.B7.1I †↔ Traitement complexe de médecine intensive, 5521 à 7360 points de dépense | 99.B8.1I †↔ Traitement complexe en U-IMC chez l'adulte, 5521 à 7360 points de dépense |
| 99.B7.1J †↔ Traitement complexe de médecine intensive, 7361 à 9200 points de dépense | 99.B8.1J †↔ Traitement complexe en U-IMC chez l'adulte, 7361 à 9200 points de dépense |
| 99.B7.1K †↔ Traitement complexe de médecine intensive, 9201 à 11040 points de dépense | 99.B8.1K †↔ Traitement complexe en U-IMC chez l'adulte, 9201 à 11040 points de dépense |
| 99.B7.1L †↔ Traitement complexe de médecine intensive, 11041 à 13800 points de dépense | 99.B8.1L †↔ Traitement complexe en U-IMC chez l'adulte, 11041 à 13800 points de dépense |
| 99.B7.1M †↔ Traitement complexe de médecine intensive, 13801 à 16560 points de dépense | 99.B8.1M †↔ Traitement complexe en U-IMC chez l'adulte, 13801 à 16560 points de dépense |
| 99.B7.1N †↔ Traitement complexe de médecine intensive, 16561 à 19320 points de dépense | 99.B8.1N †↔ Traitement complexe en U-IMC chez l'adulte, 16561 à 19320 points de dépense |
| 99.B7.1O †↔ Traitement complexe de médecine intensive, 19321 points de dépense et plus | 99.B8.1O †↔ Traitement complexe en U-IMC chez l'adulte, 19321 points de dépense et plus |

DRG E90**Maladies et troubles des organes respiratoires avec traitement complexe en U-IMC > 196/184 points ou traitement complexe de soins intensifs particulier avec points de traitement complexe en unité de soins intermédiaires ou ventilation artificielle > 24 heures**

Au moins une procédure dans le tableau E90-1 ou (procédure au moins de deux tableaux E90-2, E90-3 ou procédure au moins de deux tableaux E90-4, E90-5) et pas [Traitement complexe de soins intensifs > 392 / 552 points] ou Durée de la ventilation artificielle > 24 heures

DRG E90A**Maladies et troubles des organes respiratoires avec traitement complexe en U-IMC > 392/552 points**

Au moins une procédure dans le tableau E90-6

DRG E90B**Maladies et troubles des organes respiratoires avec traitement complexe en U-IMC > 196/184 points avec ventilation artificielle > 95 heures ou procédure opératoire complexe**

Procédures opératoires complexes ou Durée de la ventilation artificielle > 95 heures

DRG E90C**Maladies et troubles des organes respiratoires avec traitement complexe en U-IMC > 196/184 points ou traitement complexe de soins intensifs particulier avec points de traitement complexe en unité de soins intermédiaires ou ventilation artificielle > 24 heures****Procédure E90-1**

| | |
|---|---|
| 99.B8.13 †↔ Traitement complexe en U-IMC chez l'adulte, 185 à 360 points de dépense | 99.B8.10 †↔ Traitement complexe en U-IMC chez l'adulte, 19321 points de dépense et plus |
| 99.B8.14 †↔ Traitement complexe en U-IMC chez l'adulte, 361 à 552 points de dépense | 99.B8.44 †↔ Traitement complexe en U-IMC chez l'enfant, 197 à 392 points de dépense |
| 99.B8.15 †↔ Traitement complexe en U-IMC chez l'adulte, 553 à 828 points de dépense | 99.B8.45 †↔ Traitement complexe en U-IMC chez l'enfant, 393 à 588 points de dépense |
| 99.B8.16 †↔ Traitement complexe en U-IMC chez l'adulte, 829 à 1104 points de dépense | 99.B8.46 †↔ Traitement complexe en U-IMC chez l'enfant, 589 à 784 points de dépense |
| 99.B8.17 †↔ Traitement complexe en U-IMC chez l'adulte, 1105 à 1380 points de dépense | 99.B8.47 †↔ Traitement complexe en U-IMC chez l'enfant, 785 à 980 points de dépense |
| 99.B8.18 †↔ Traitement complexe en U-IMC chez l'adulte, 1381 à 1656 points de dépense | 99.B8.48 †↔ Traitement complexe en U-IMC chez l'enfant, 981 à 1176 points de dépense |
| 99.B8.1A †↔ Traitement complexe en U-IMC chez l'adulte, 1657 à 1932 points de dépense | 99.B8.4A †↔ Traitement complexe en U-IMC chez l'enfant, 1177 à 1470 points de dépense |
| 99.B8.1B †↔ Traitement complexe en U-IMC chez l'adulte, 1933 à 2208 points de dépense | 99.B8.4B †↔ Traitement complexe en U-IMC chez l'enfant, 1471 à 1764 points de dépense |
| 99.B8.1C †↔ Traitement complexe en U-IMC chez l'adulte, 2209 à 2484 points de dépense | 99.B8.4C †↔ Traitement complexe en U-IMC chez l'enfant, 1765 à 2058 points de dépense |
| 99.B8.1D †↔ Traitement complexe en U-IMC chez l'adulte, 2485 à 2760 points de dépense | 99.B8.4D †↔ Traitement complexe en U-IMC chez l'enfant, 2059 à 2352 points de dépense |
| 99.B8.1E †↔ Traitement complexe en U-IMC chez l'adulte, 2761 à 3220 points de dépense | 99.B8.4E †↔ Traitement complexe en U-IMC chez l'enfant, 2353 à 2646 points de dépense |
| 99.B8.1F †↔ Traitement complexe en U-IMC chez l'adulte, 3221 à 3680 points de dépense | 99.B8.4F †↔ Traitement complexe en U-IMC chez l'enfant, 2647 à 2940 points de dépense |
| 99.B8.1G †↔ Traitement complexe en U-IMC chez l'adulte, 3681 à 4600 points de dépense | 99.B8.4G †↔ Traitement complexe en U-IMC chez l'enfant, 2941 à 3430 points de dépense |
| 99.B8.1H †↔ Traitement complexe en U-IMC chez l'adulte, 4601 à 5520 points de dépense | 99.B8.4H †↔ Traitement complexe en U-IMC chez l'enfant, 3431 à 3920 points de dépense |
| 99.B8.1I †↔ Traitement complexe en U-IMC chez l'adulte, 5521 à 7360 points de dépense | 99.B8.4I †↔ Traitement complexe en U-IMC chez l'enfant, 3921 à 4410 points de dépense |
| 99.B8.1J †↔ Traitement complexe en U-IMC chez l'adulte, 7361 à 9200 points de dépense | 99.B8.4J †↔ Traitement complexe en U-IMC chez l'enfant, 4411 à 4900 points de dépense |
| 99.B8.1K †↔ Traitement complexe en U-IMC chez l'adulte, 9201 à 11040 points de dépense | 99.B8.4K †↔ Traitement complexe en U-IMC chez l'enfant, 4901 à 5880 points de dépense |
| 99.B8.1L †↔ Traitement complexe en U-IMC chez l'adulte, 11041 à 13800 points de dépense | 99.B8.4L †↔ Traitement complexe en U-IMC chez l'enfant, 5881 à 6860 points de dépense |
| 99.B8.1M †↔ Traitement complexe en U-IMC chez l'adulte, 13801 à 16560 points de dépense | 99.B8.4M †↔ Traitement complexe en U-IMC chez l'enfant, 6861 à 7840 points de dépense |
| 99.B8.1N †↔ Traitement complexe en U-IMC chez l'adulte, 16561 à 19320 points de dépense | 99.B8.4N †↔ Traitement complexe en U-IMC chez l'enfant, 7841 à 9800 points de dépense |

| | |
|--|--|
| 99.B8.4O ‡↔ Traitement complexe en U-IMC chez l'enfant, 9801 à 11760 points de dépense | 99.B8.5F ‡↔ Traitement complexe en U-IMC chez le nouveau-né, 2647 à 2940 points de dépense |
| 99.B8.4P ‡↔ Traitement complexe en U-IMC chez l'enfant, 11761 à 13720 points de dépense | 99.B8.5G ‡↔ Traitement complexe en U-IMC chez le nouveau-né, 2941 à 3430 points de dépense |
| 99.B8.4Q ‡↔ Traitement complexe en U-IMC chez l'enfant, 13721 à 16660 points de dépense | 99.B8.5H ‡↔ Traitement complexe en U-IMC chez le nouveau-né, 3431 à 3920 points de dépense |
| 99.B8.4R ‡↔ Traitement complexe en U-IMC chez l'enfant, 16661 à 19600 points de dépense | 99.B8.5I ‡↔ Traitement complexe en U-IMC chez le nouveau-né, 3921 à 4410 points de dépense |
| 99.B8.4S ‡↔ Traitement complexe en U-IMC chez l'enfant, 19601 points de dépense et plus | 99.B8.5J ‡↔ Traitement complexe en U-IMC chez le nouveau-né, 4411 à 4900 points de dépense |
| 99.B8.54 ‡↔ Traitement complexe en U-IMC chez le nouveau-né, 197 à 392 points de dépense | 99.B8.5K ‡↔ Traitement complexe en U-IMC chez le nouveau-né, 4901 à 5880 points de dépense |
| 99.B8.55 ‡↔ Traitement complexe en U-IMC chez le nouveau-né, 393 à 588 points de dépense | 99.B8.5L ‡↔ Traitement complexe en U-IMC chez le nouveau-né, 5881 à 6860 points de dépense |
| 99.B8.56 ‡↔ Traitement complexe en U-IMC chez le nouveau-né, 589 à 784 points de dépense | 99.B8.5M ‡↔ Traitement complexe en U-IMC chez le nouveau-né, 6861 à 7840 points de dépense |
| 99.B8.57 ‡↔ Traitement complexe en U-IMC chez le nouveau-né, 785 à 980 points de dépense | 99.B8.5N ‡↔ Traitement complexe en U-IMC chez le nouveau-né, 7841 à 9800 points de dépense |
| 99.B8.58 ‡↔ Traitement complexe en U-IMC chez le nouveau-né, 981 à 1176 points de dépense | 99.B8.5O ‡↔ Traitement complexe en U-IMC chez le nouveau-né, 9801 à 11760 points de dépense |
| 99.B8.5A ‡↔ Traitement complexe en U-IMC chez le nouveau-né, 1177 à 1470 points de dépense | 99.B8.5P ‡↔ Traitement complexe en U-IMC chez le nouveau-né, 11761 à 13720 points de dépense |
| 99.B8.5B ‡↔ Traitement complexe en U-IMC chez le nouveau-né, 1471 à 1764 points de dépense | 99.B8.5Q ‡↔ Traitement complexe en U-IMC chez le nouveau-né, 13721 à 16660 points de dépense |
| 99.B8.5C ‡↔ Traitement complexe en U-IMC chez le nouveau-né, 1765 à 2058 points de dépense | 99.B8.5R ‡↔ Traitement complexe en U-IMC chez le nouveau-né, 16661 à 19600 points de dépense |
| 99.B8.5D ‡↔ Traitement complexe en U-IMC chez le nouveau-né, 2059 à 2352 points de dépense | 99.B8.5S ‡↔ Traitement complexe en U-IMC chez le nouveau-né, 19601 points de dépense et plus |
| 99.B8.5E ‡↔ Traitement complexe en U-IMC chez le nouveau-né, 2353 à 2646 points de dépense | |

Procédure E90-2

| | |
|---|---|
| 99.B8.12 ‡↔ Traitement complexe en U-IMC chez l'adulte, 120 à 184 points de dépense | 99.B8.1E ‡↔ Traitement complexe en U-IMC chez l'adulte, 2761 à 3220 points de dépense |
| 99.B8.13 ‡↔ Traitement complexe en U-IMC chez l'adulte, 185 à 360 points de dépense | 99.B8.1F ‡↔ Traitement complexe en U-IMC chez l'adulte, 3221 à 3680 points de dépense |
| 99.B8.14 ‡↔ Traitement complexe en U-IMC chez l'adulte, 361 à 552 points de dépense | 99.B8.1G ‡↔ Traitement complexe en U-IMC chez l'adulte, 3681 à 4600 points de dépense |
| 99.B8.15 ‡↔ Traitement complexe en U-IMC chez l'adulte, 553 à 828 points de dépense | 99.B8.1H ‡↔ Traitement complexe en U-IMC chez l'adulte, 4601 à 5520 points de dépense |
| 99.B8.16 ‡↔ Traitement complexe en U-IMC chez l'adulte, 829 à 1104 points de dépense | 99.B8.1I ‡↔ Traitement complexe en U-IMC chez l'adulte, 5521 à 7360 points de dépense |
| 99.B8.17 ‡↔ Traitement complexe en U-IMC chez l'adulte, 1105 à 1380 points de dépense | 99.B8.1J ‡↔ Traitement complexe en U-IMC chez l'adulte, 7361 à 9200 points de dépense |
| 99.B8.18 ‡↔ Traitement complexe en U-IMC chez l'adulte, 1381 à 1656 points de dépense | 99.B8.1K ‡↔ Traitement complexe en U-IMC chez l'adulte, 9201 à 11040 points de dépense |
| 99.B8.1A ‡↔ Traitement complexe en U-IMC chez l'adulte, 1657 à 1932 points de dépense | 99.B8.1L ‡↔ Traitement complexe en U-IMC chez l'adulte, 11041 à 13800 points de dépense |
| 99.B8.1B ‡↔ Traitement complexe en U-IMC chez l'adulte, 1933 à 2208 points de dépense | 99.B8.1M ‡↔ Traitement complexe en U-IMC chez l'adulte, 13801 à 16560 points de dépense |
| 99.B8.1C ‡↔ Traitement complexe en U-IMC chez l'adulte, 2209 à 2484 points de dépense | 99.B8.1N ‡↔ Traitement complexe en U-IMC chez l'adulte, 16561 à 19320 points de dépense |
| 99.B8.1D ‡↔ Traitement complexe en U-IMC chez l'adulte, 2485 à 2760 points de dépense | 99.B8.1O ‡↔ Traitement complexe en U-IMC chez l'adulte, 19321 points de dépense et plus |

Procédure E90-3

| | |
|---|--|
| 99.B7.12 ‡↔ Traitement complexe de médecine intensive, 120 à 184 points de dépense | 99.B7.17 ‡↔ Traitement complexe de médecine intensive, 1105 à 1380 points de dépense |
| 99.B7.13 ‡↔ Traitement complexe de médecine intensive, 185 à 360 points de dépense | 99.B7.18 ‡↔ Traitement complexe de médecine intensive, 1381 à 1656 points de dépense |
| 99.B7.14 ‡↔ Traitement complexe de médecine intensive, 361 à 552 points de dépense | 99.B7.1A ‡↔ Traitement complexe de médecine intensive, 1657 à 1932 points de dépense |
| 99.B7.15 ‡↔ Traitement complexe de médecine intensive, 553 à 828 points de dépense | 99.B7.1B ‡↔ Traitement complexe de médecine intensive, 1933 à 2208 points de dépense |
| 99.B7.16 ‡↔ Traitement complexe de médecine intensive, 829 à 1104 points de dépense | 99.B7.1C ‡↔ Traitement complexe de médecine intensive, 2209 à 2484 points de dépense |

| | |
|--|--|
| 99.B7.1D †↔ Traitement complexe de médecine intensive, 2485 à 2760 points de dépense | 99.B7.1J †↔ Traitement complexe de médecine intensive, 7361 à 9200 points de dépense |
| 99.B7.1E †↔ Traitement complexe de médecine intensive, 2761 à 3220 points de dépense | 99.B7.1K †↔ Traitement complexe de médecine intensive, 9201 à 11040 points de dépense |
| 99.B7.1F †↔ Traitement complexe de médecine intensive, 3221 à 3680 points de dépense | 99.B7.1L †↔ Traitement complexe de médecine intensive, 11041 à 13800 points de dépense |
| 99.B7.1G †↔ Traitement complexe de médecine intensive, 3681 à 4600 points de dépense | 99.B7.1M †↔ Traitement complexe de médecine intensive, 13801 à 16560 points de dépense |
| 99.B7.1H †↔ Traitement complexe de médecine intensive, 4601 à 5520 points de dépense | 99.B7.1N †↔ Traitement complexe de médecine intensive, 16561 à 19320 points de dépense |
| 99.B7.1I †↔ Traitement complexe de médecine intensive, 5521 à 7360 points de dépense | 99.B7.1O †↔ Traitement complexe de médecine intensive, 19321 points de dépense et plus |

Procédure E90-4

| | |
|---|--|
| 99.B8.44 †↔ Traitement complexe en U-IMC chez l'enfant, 197 à 392 points de dépense | 99.B8.54 †↔ Traitement complexe en U-IMC chez le nouveau-né, 197 à 392 points de dépense |
|---|--|

Procédure E90-5

| | |
|--|---|
| 99.B7.44 †↔ Traitement complexe de médecine intensive chez l'enfant (procédure de base), 197 à 392 points de dépense | 99.B7.54 †↔ Traitement complexe de médecine intensive chez le nouveau-né (procédure de base), 197 à 392 points de dépense |
|--|---|

Procédure E90-6

| | |
|---|---|
| 99.B8.15 †↔ Traitement complexe en U-IMC chez l'adulte, 553 à 828 points de dépense | 99.B8.47 †↔ Traitement complexe en U-IMC chez l'enfant, 785 à 980 points de dépense |
| 99.B8.16 †↔ Traitement complexe en U-IMC chez l'adulte, 829 à 1104 points de dépense | 99.B8.48 †↔ Traitement complexe en U-IMC chez l'enfant, 981 à 1176 points de dépense |
| 99.B8.17 †↔ Traitement complexe en U-IMC chez l'adulte, 1105 à 1380 points de dépense | 99.B8.4A †↔ Traitement complexe en U-IMC chez l'enfant, 1177 à 1470 points de dépense |
| 99.B8.18 †↔ Traitement complexe en U-IMC chez l'adulte, 1381 à 1656 points de dépense | 99.B8.4B †↔ Traitement complexe en U-IMC chez l'enfant, 1471 à 1764 points de dépense |
| 99.B8.1A †↔ Traitement complexe en U-IMC chez l'adulte, 1657 à 1932 points de dépense | 99.B8.4C †↔ Traitement complexe en U-IMC chez l'enfant, 1765 à 2058 points de dépense |
| 99.B8.1B †↔ Traitement complexe en U-IMC chez l'adulte, 1933 à 2208 points de dépense | 99.B8.4D †↔ Traitement complexe en U-IMC chez l'enfant, 2059 à 2352 points de dépense |
| 99.B8.1C †↔ Traitement complexe en U-IMC chez l'adulte, 2209 à 2484 points de dépense | 99.B8.4E †↔ Traitement complexe en U-IMC chez l'enfant, 2353 à 2646 points de dépense |
| 99.B8.1D †↔ Traitement complexe en U-IMC chez l'adulte, 2485 à 2760 points de dépense | 99.B8.4F †↔ Traitement complexe en U-IMC chez l'enfant, 2647 à 2940 points de dépense |
| 99.B8.1E †↔ Traitement complexe en U-IMC chez l'adulte, 2761 à 3220 points de dépense | 99.B8.4G †↔ Traitement complexe en U-IMC chez l'enfant, 2941 à 3430 points de dépense |
| 99.B8.1F †↔ Traitement complexe en U-IMC chez l'adulte, 3221 à 3680 points de dépense | 99.B8.4H †↔ Traitement complexe en U-IMC chez l'enfant, 3431 à 3920 points de dépense |
| 99.B8.1G †↔ Traitement complexe en U-IMC chez l'adulte, 3681 à 4600 points de dépense | 99.B8.4I †↔ Traitement complexe en U-IMC chez l'enfant, 3921 à 4410 points de dépense |
| 99.B8.1H †↔ Traitement complexe en U-IMC chez l'adulte, 4601 à 5520 points de dépense | 99.B8.4J †↔ Traitement complexe en U-IMC chez l'enfant, 4411 à 4900 points de dépense |
| 99.B8.1I †↔ Traitement complexe en U-IMC chez l'adulte, 5521 à 7360 points de dépense | 99.B8.4K †↔ Traitement complexe en U-IMC chez l'enfant, 4901 à 5880 points de dépense |
| 99.B8.1J †↔ Traitement complexe en U-IMC chez l'adulte, 7361 à 9200 points de dépense | 99.B8.4L †↔ Traitement complexe en U-IMC chez l'enfant, 5881 à 6860 points de dépense |
| 99.B8.1K †↔ Traitement complexe en U-IMC chez l'adulte, 9201 à 11040 points de dépense | 99.B8.4M †↔ Traitement complexe en U-IMC chez l'enfant, 6861 à 7840 points de dépense |
| 99.B8.1L †↔ Traitement complexe en U-IMC chez l'adulte, 11041 à 13800 points de dépense | 99.B8.4N †↔ Traitement complexe en U-IMC chez l'enfant, 7841 à 9800 points de dépense |
| 99.B8.1M †↔ Traitement complexe en U-IMC chez l'adulte, 13801 à 16560 points de dépense | 99.B8.4O †↔ Traitement complexe en U-IMC chez l'enfant, 9801 à 11760 points de dépense |
| 99.B8.1N †↔ Traitement complexe en U-IMC chez l'adulte, 16561 à 19320 points de dépense | 99.B8.4P †↔ Traitement complexe en U-IMC chez l'enfant, 11761 à 13720 points de dépense |
| 99.B8.1O †↔ Traitement complexe en U-IMC chez l'adulte, 19321 points de dépense et plus | 99.B8.4Q †↔ Traitement complexe en U-IMC chez l'enfant, 13721 à 16660 points de dépense |
| 99.B8.45 †↔ Traitement complexe en U-IMC chez l'enfant, 393 à 588 points de dépense | 99.B8.4R †↔ Traitement complexe en U-IMC chez l'enfant, 16661 à 19600 points de dépense |
| 99.B8.46 †↔ Traitement complexe en U-IMC chez l'enfant, 589 à 784 points de dépense | 99.B8.4S †↔ Traitement complexe en U-IMC chez l'enfant, 19601 points de dépense et plus |

| | |
|--|--|
| 99.B8.55 ‡↔ Traitement complexe en U-IMC chez le nouveau-né, 393 à 588 points de dépense | 99.B8.5I ‡↔ Traitement complexe en U-IMC chez le nouveau-né, 3921 à 4410 points de dépense |
| 99.B8.56 ‡↔ Traitement complexe en U-IMC chez le nouveau-né, 589 à 784 points de dépense | 99.B8.5J ‡↔ Traitement complexe en U-IMC chez le nouveau-né, 4411 à 4900 points de dépense |
| 99.B8.57 ‡↔ Traitement complexe en U-IMC chez le nouveau-né, 785 à 980 points de dépense | 99.B8.5K ‡↔ Traitement complexe en U-IMC chez le nouveau-né, 4901 à 5880 points de dépense |
| 99.B8.58 ‡↔ Traitement complexe en U-IMC chez le nouveau-né, 981 à 1176 points de dépense | 99.B8.5L ‡↔ Traitement complexe en U-IMC chez le nouveau-né, 5881 à 6860 points de dépense |
| 99.B8.5A ‡↔ Traitement complexe en U-IMC chez le nouveau-né, 1177 à 1470 points de dépense | 99.B8.5M ‡↔ Traitement complexe en U-IMC chez le nouveau-né, 6861 à 7840 points de dépense |
| 99.B8.5B ‡↔ Traitement complexe en U-IMC chez le nouveau-né, 1471 à 1764 points de dépense | 99.B8.5N ‡↔ Traitement complexe en U-IMC chez le nouveau-né, 7841 à 9800 points de dépense |
| 99.B8.5C ‡↔ Traitement complexe en U-IMC chez le nouveau-né, 1765 à 2058 points de dépense | 99.B8.5O ‡↔ Traitement complexe en U-IMC chez le nouveau-né, 9801 à 11760 points de dépense |
| 99.B8.5D ‡↔ Traitement complexe en U-IMC chez le nouveau-né, 2059 à 2352 points de dépense | 99.B8.5P ‡↔ Traitement complexe en U-IMC chez le nouveau-né, 11761 à 13720 points de dépense |
| 99.B8.5E ‡↔ Traitement complexe en U-IMC chez le nouveau-né, 2353 à 2646 points de dépense | 99.B8.5Q ‡↔ Traitement complexe en U-IMC chez le nouveau-né, 13721 à 16660 points de dépense |
| 99.B8.5F ‡↔ Traitement complexe en U-IMC chez le nouveau-né, 2647 à 2940 points de dépense | 99.B8.5R ‡↔ Traitement complexe en U-IMC chez le nouveau-né, 16661 à 19600 points de dépense |
| 99.B8.5G ‡↔ Traitement complexe en U-IMC chez le nouveau-né, 2941 à 3430 points de dépense | 99.B8.5S ‡↔ Traitement complexe en U-IMC chez le nouveau-né, 19601 points de dépense et plus |
| 99.B8.5H ‡↔ Traitement complexe en U-IMC chez le nouveau-né, 3431 à 3920 points de dépense | |

ADRG 901, 902**Procédure OR sans rapport**

Procédure OR sans rapport

DRGs 901A, 901B, 901C, 901D, 902Z

MDC 05

Maladies et troubles de l'appareil circulatoire

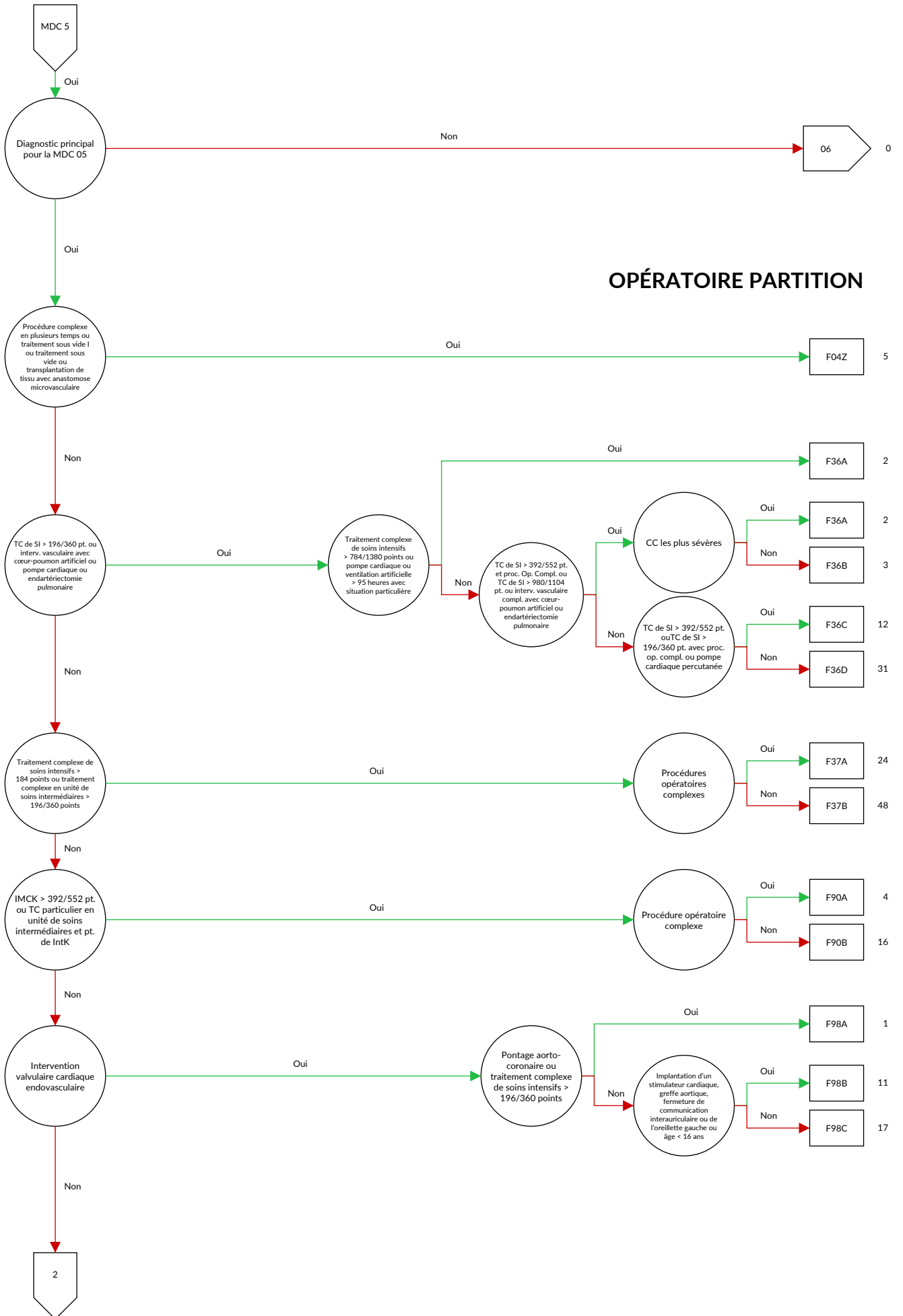

OPÉRATEUR PARTITION

05

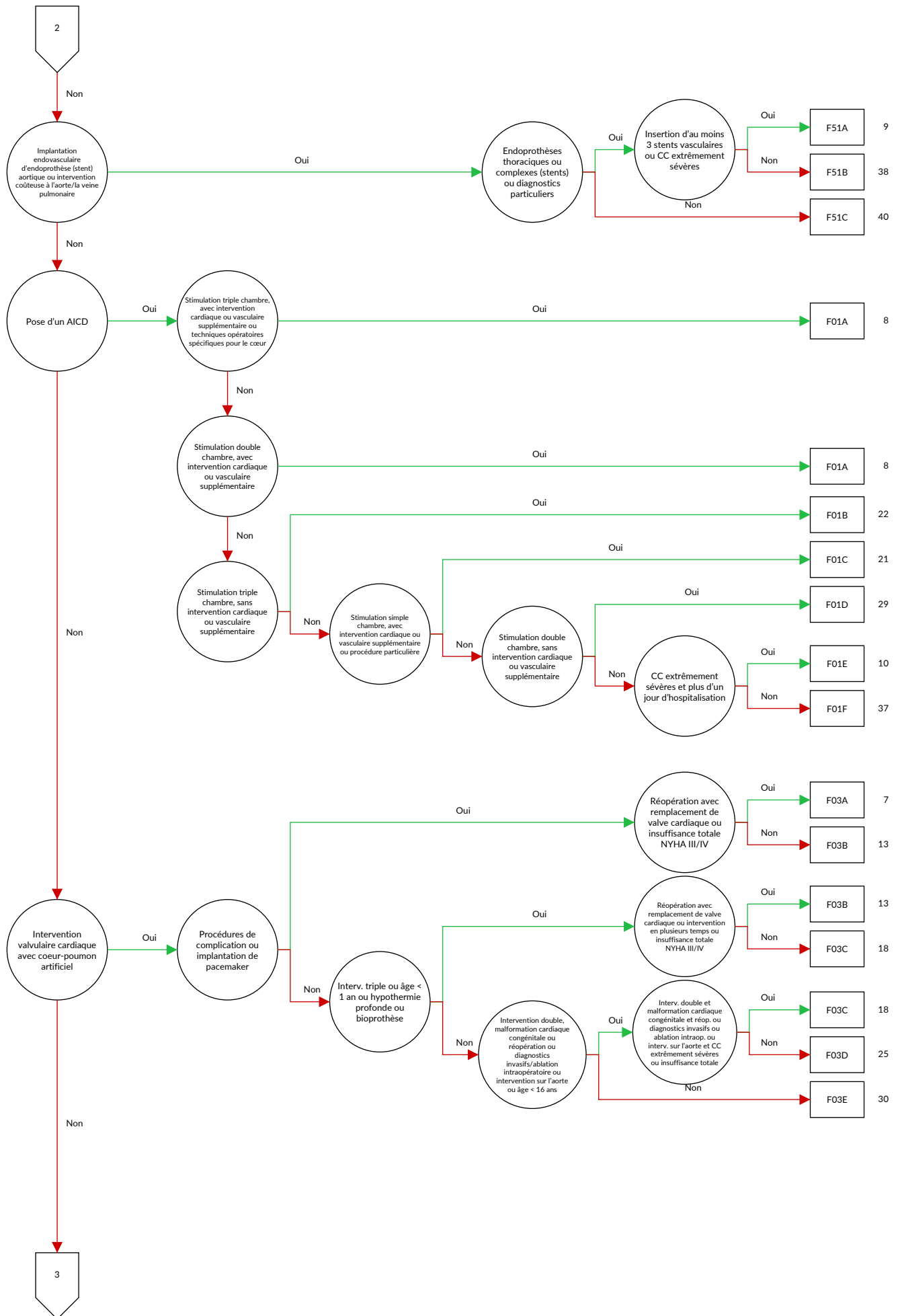

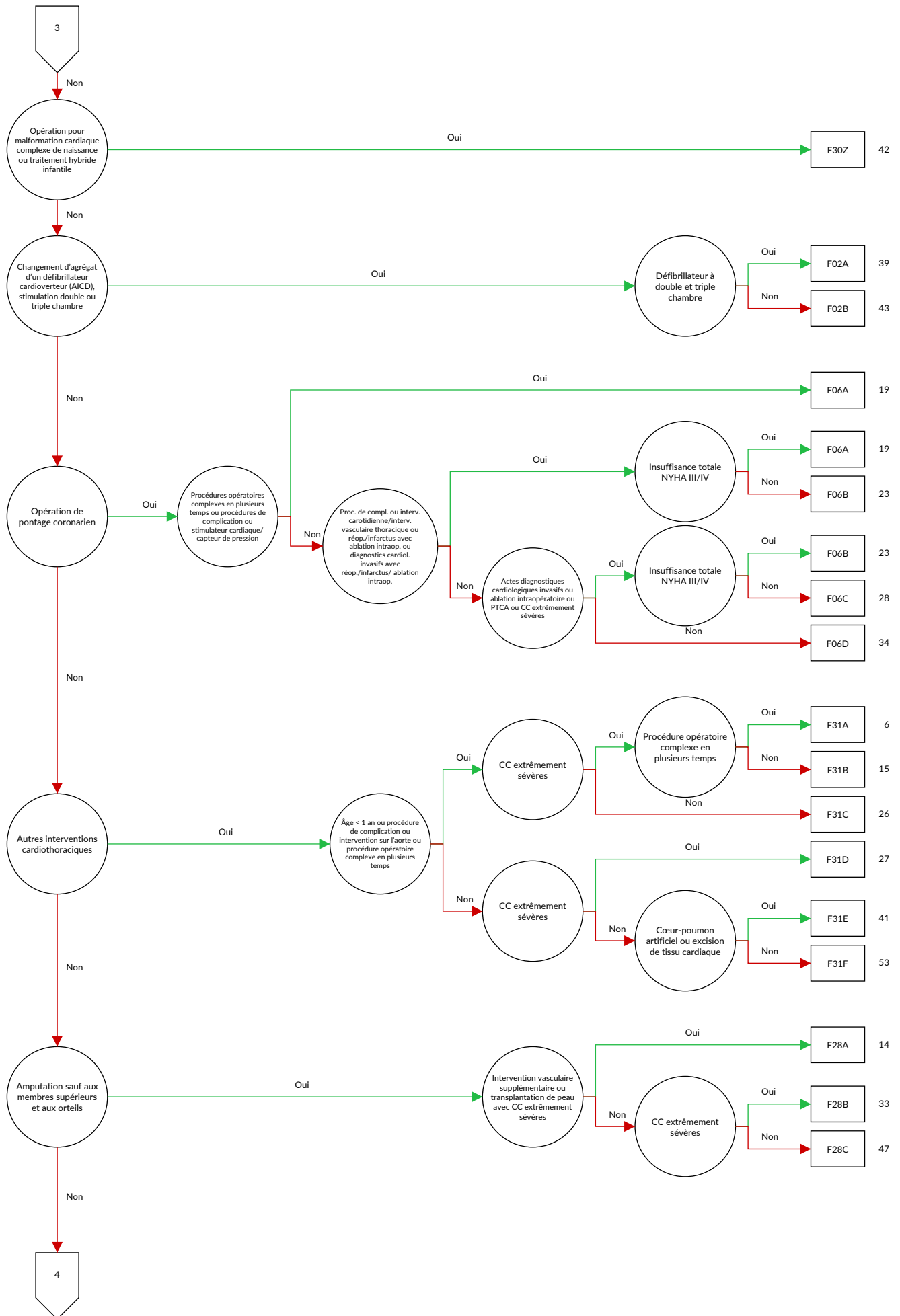

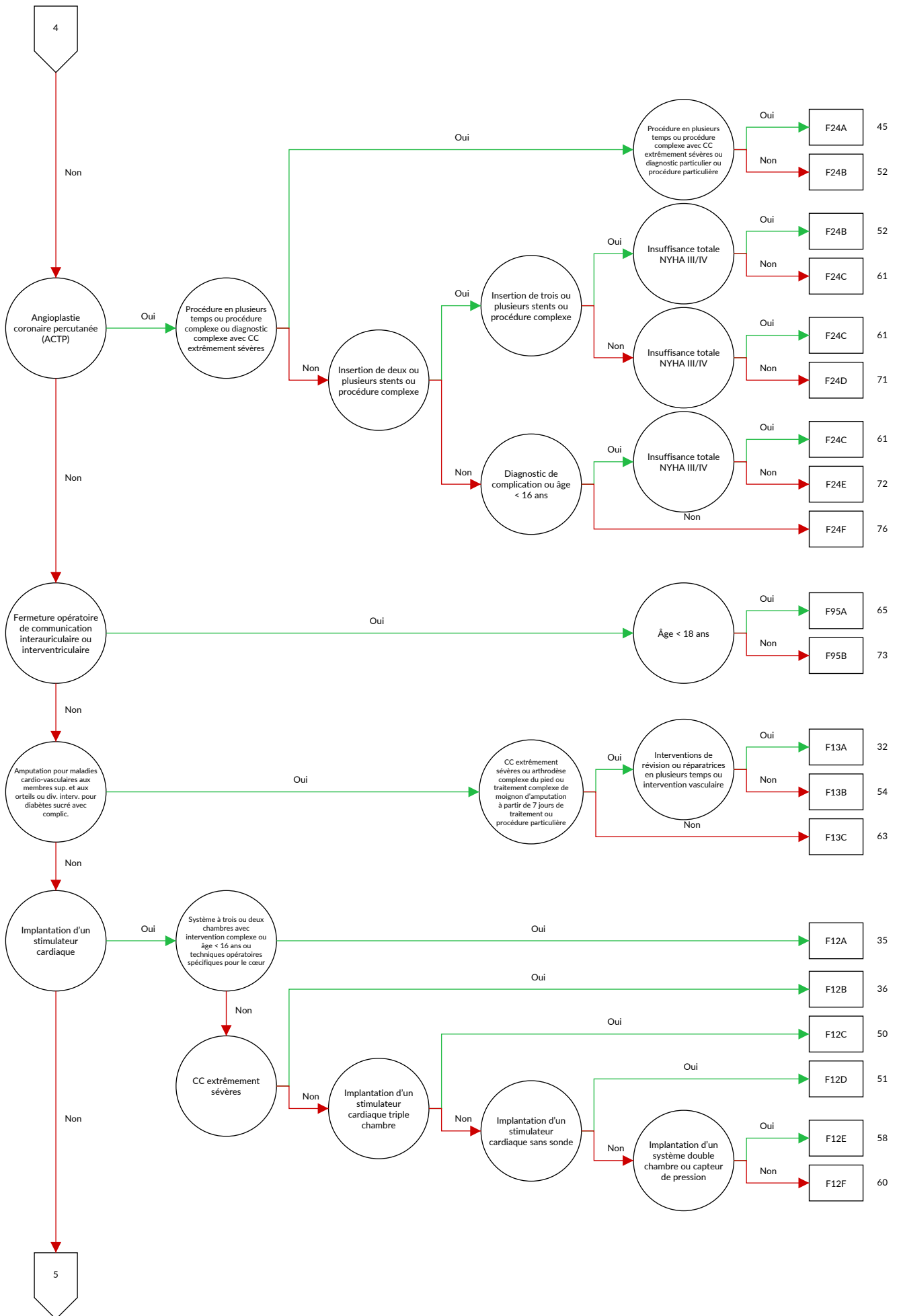

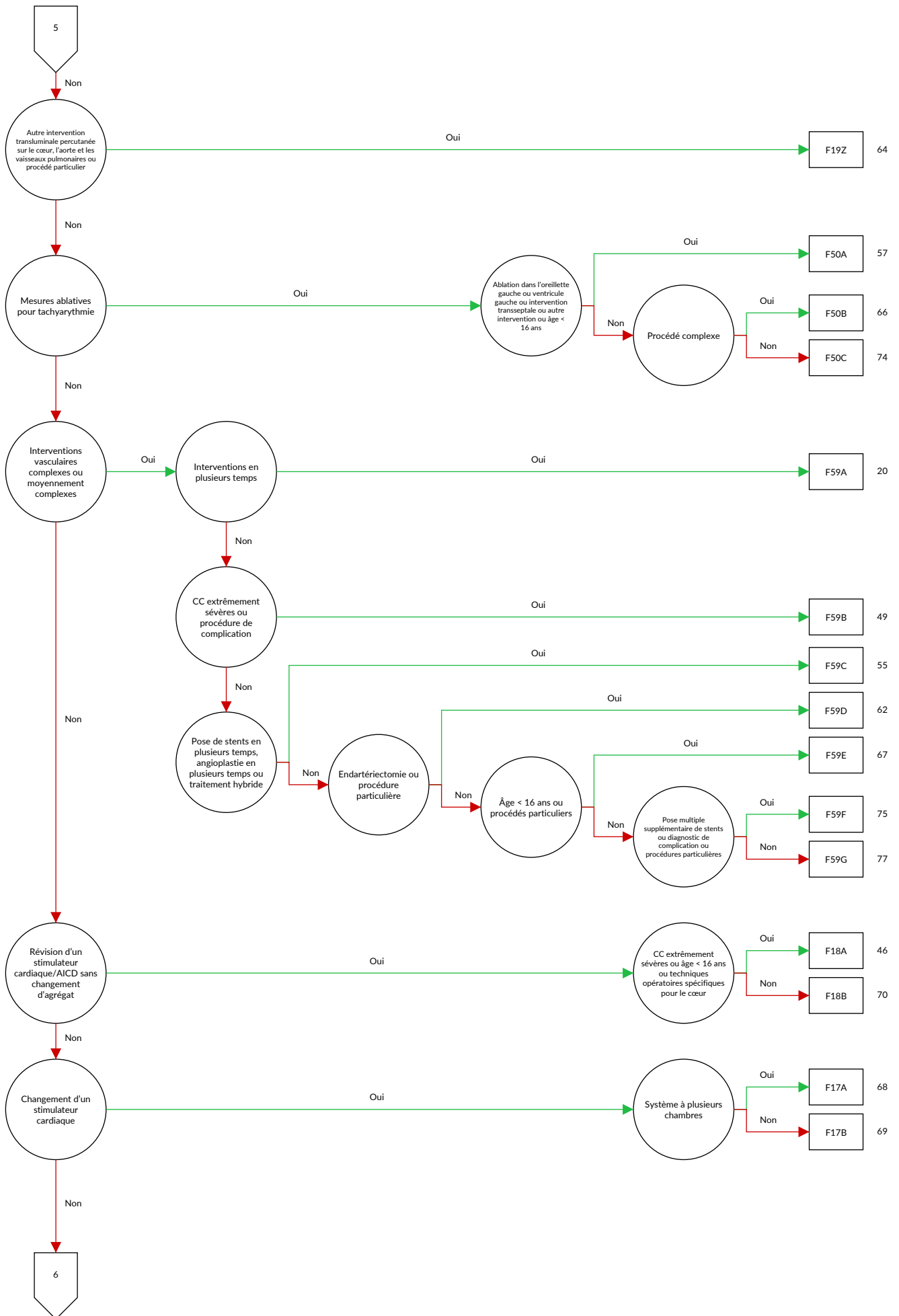

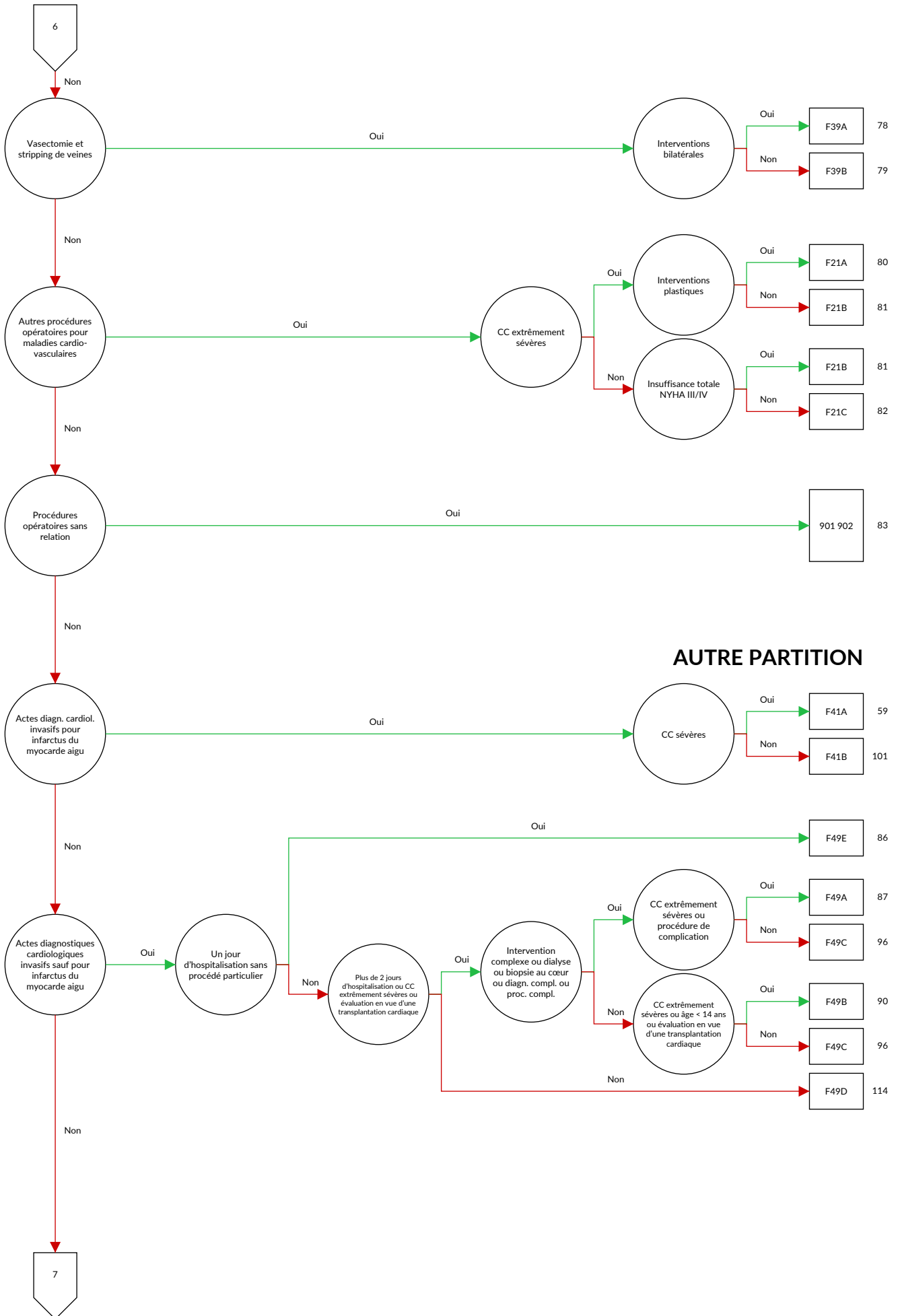

AUTRE PARTITION

05

MÉDICALE PARTITION

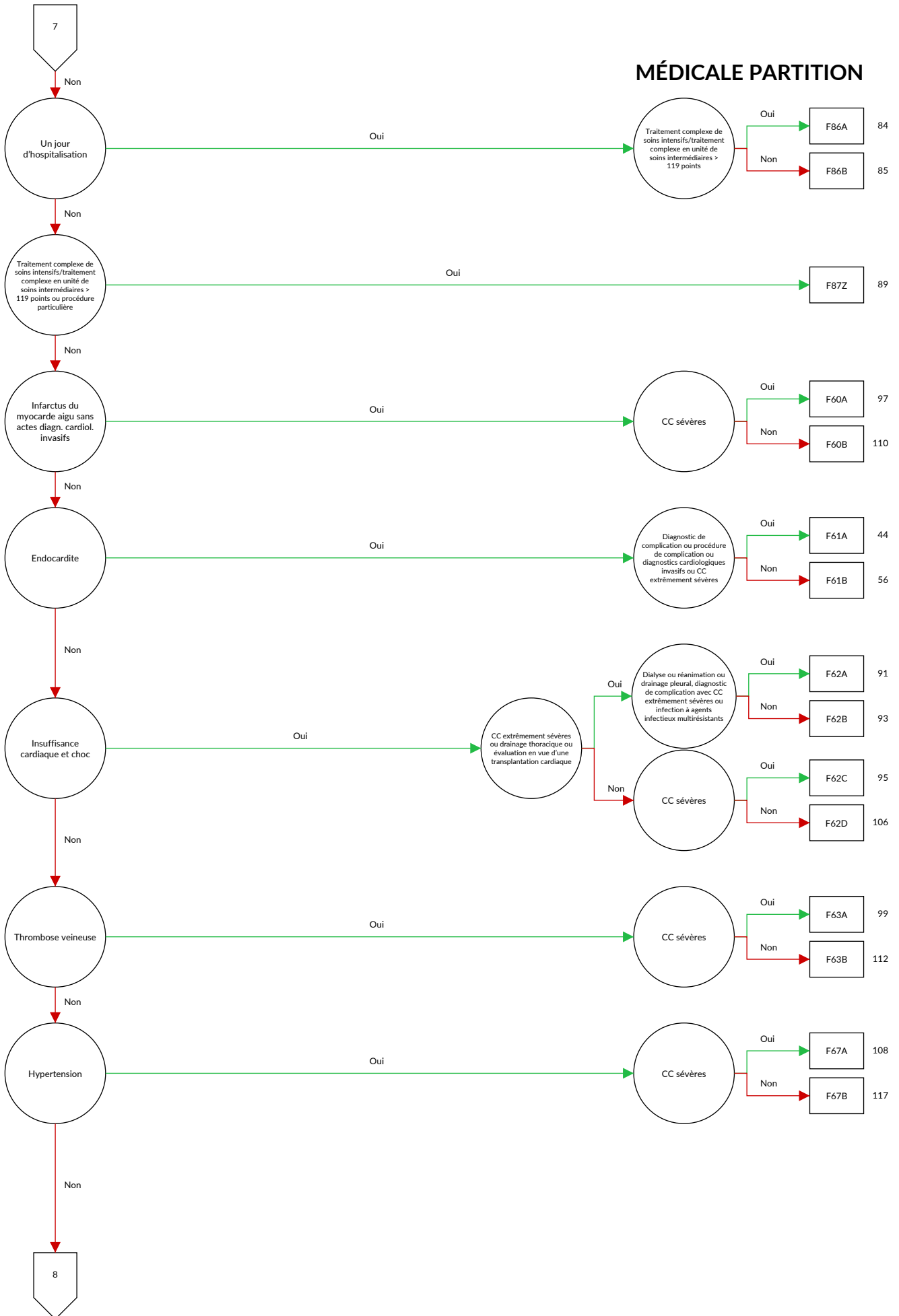

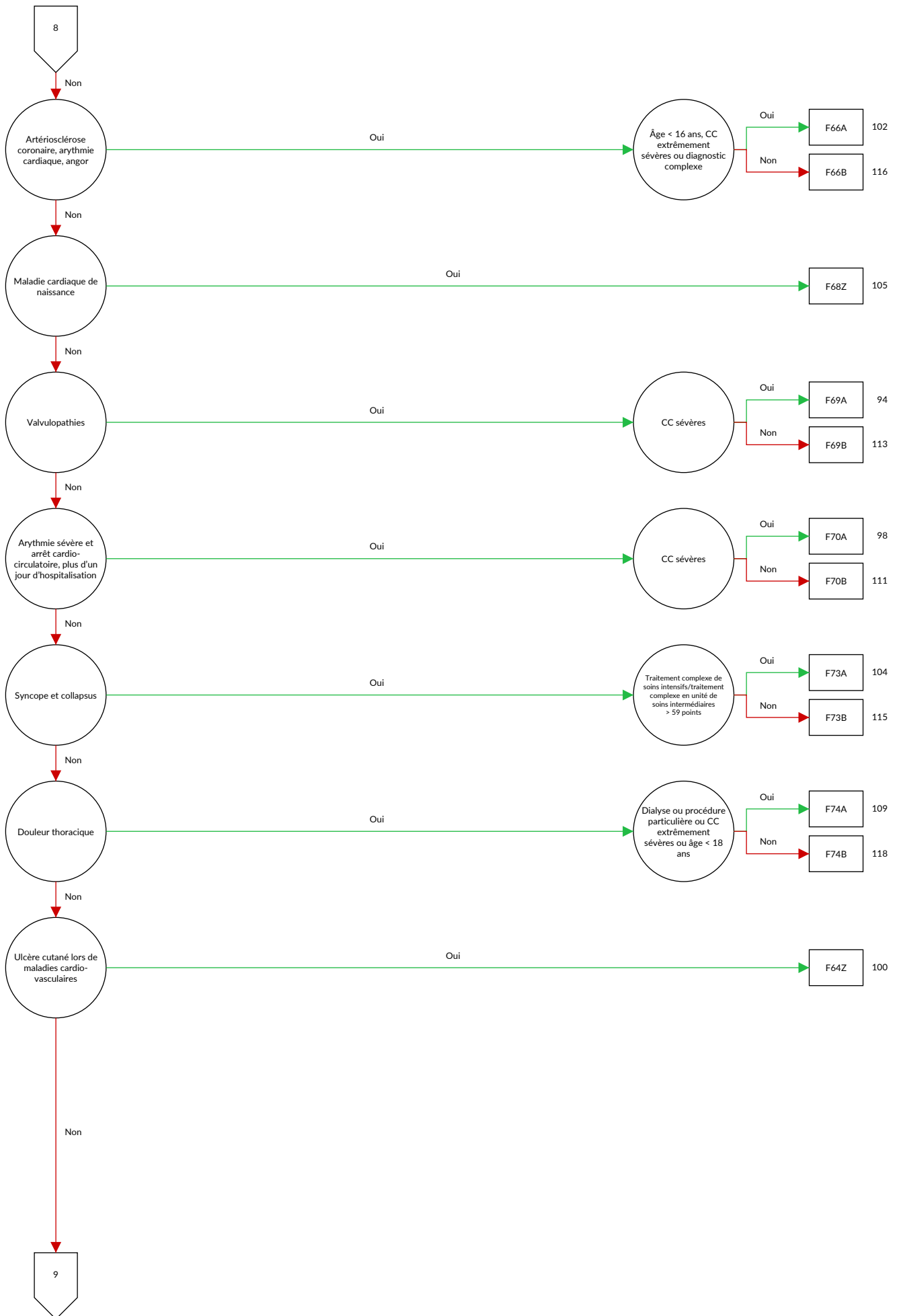

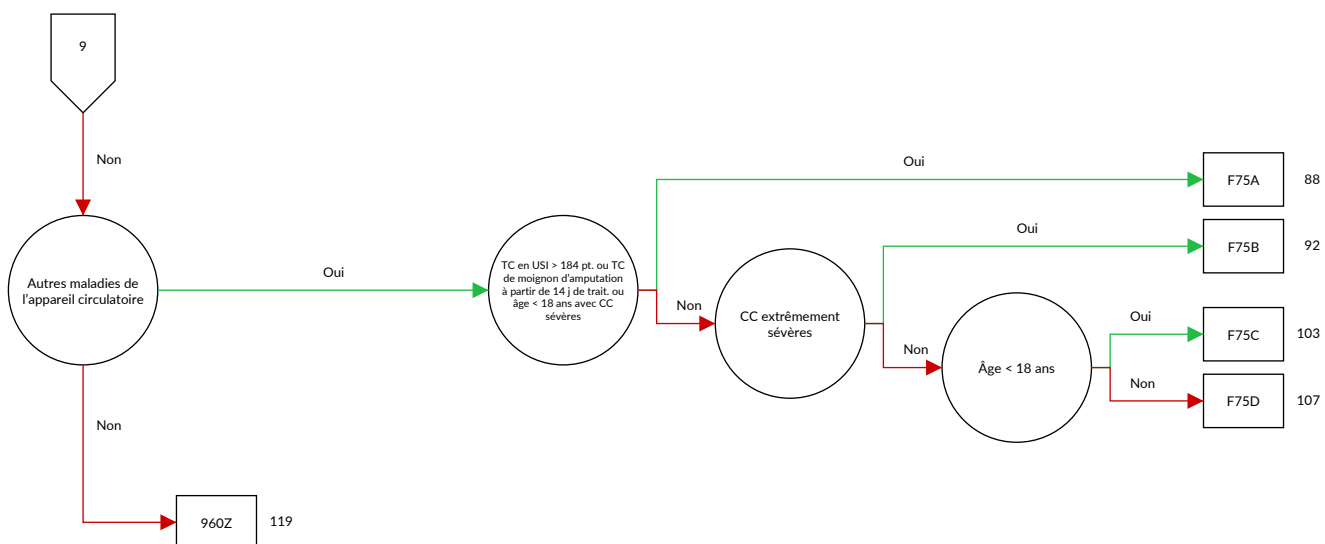

Logique décisionnelle MDC 05 Maladies et troubles de l'appareil circulatoire

Diagnostic principal dans le tableau MDC05-0 MDC est égale 05 et définition du DRG de base F36 ou définition du DRG de base F98 ou procédure dans le tableau MDC05-1

Diagnostic MDC05-0

| | | | |
|--------|---|--------|---|
| A39.5 | Cardite à méningocoques | I07.1 | Insuffisance tricuspide |
| A52.0 | Syphilis cardio-vasculaire | I07.2 | Sténose tricuspide avec insuffisance |
| B33.2 | Cardite virale | I07.8 | Autres maladies de la valvule tricuspide |
| B37.6 | Endocardite à Candida {I39.8} | I07.9 | Maladie de la valvule tricuspide, sans précision |
| B57.0 | Forme aiguë de la maladie de Chagas avec atteinte cardiaque {I41.2}, {I98.1} | I08.0 | Atteintes des valves mitrale et aortique, combinées |
| B57.2 | Maladie de Chagas (chronique) avec atteinte cardiaque | I08.1 | Atteintes des valves mitrale et tricuspide, combinées |
| C38.0 | Tumeur maligne: Cœur | I08.2 | Atteintes des valves aortique et tricuspide, combinées |
| C45.2 | Mésothéliome du péricarde | I08.3 | Atteintes des valves mitrale, aortique et tricuspide, combinées |
| C79.84 | Autres tumeurs malignes secondaires du cœur | I08.8 | Autres maladies valvulaires multiples |
| D15.1 | Tumeur bénigne: Cœur | I08.9 | Maladie de plusieurs valvules, sans précision |
| E10.50 | Diabète sucré, type 1: Avec complications vasculaires périphériques: Non désigné comme décompensé | I09.0 | Myocardite rhumatismale |
| E10.51 | Diabète sucré, type 1: Avec complications vasculaires périphériques: Désigné comme décompensé | I09.1 | Endocardite rhumatismale, valvule non précisée |
| E11.50 | Diabète sucré, type 2: Avec complications vasculaires périphériques: Non désigné comme décompensé | I09.2 | Péricardite rhumatismale chronique |
| E11.51 | Diabète sucré, type 2: Avec complications vasculaires périphériques: Désigné comme décompensé | I09.8 | Autres cardiopathies rhumatismales précisées |
| E12.50 | Diabète sucré de malnutrition: Avec complications vasculaires périphériques: Non désigné comme décompensé | I09.9 | Cardiopathie rhumatismale, sans précision |
| E12.51 | Diabète sucré de malnutrition: Avec complications vasculaires périphériques: Désigné comme décompensé | I10.00 | Hypertension essentielle bénigne: Sans mention de crise hypertensive |
| E13.50 | Autres diabètes sucrés précisés: Avec complications vasculaires périphériques: Non désigné comme décompensé | I10.01 | Hypertension essentielle bénigne: Avec mention de crise hypertensive |
| E13.51 | Autres diabètes sucrés précisés: Avec complications vasculaires périphériques: Désigné comme décompensé | I10.10 | Hypertension essentielle maligne: Sans mention de crise hypertensive |
| E14.50 | Diabète sucré, sans précision: Avec complications vasculaires périphériques: Non désigné comme décompensé | I10.11 | Hypertension essentielle maligne: Avec mention de crise hypertensive |
| E14.51 | Diabète sucré, sans précision: Avec complications vasculaires périphériques: Désigné comme décompensé | I10.90 | Hypertension essentielle, non précisée: Sans mention de crise hypertensive |
| F45.30 | Dysfonctionnement neurovégétatif somatoform: Système cardio-vasculaire | I10.91 | Hypertension essentielle, non précisée: Avec mention de crise hypertensive |
| G90.00 | Syndrome du sinus carotidien (syncope) | I11.00 | Cardiopathie hypertensive, avec insuffisance cardiaque (congestive): Sans mention de crise hypertensive |
| I01.0 | Péricardite rhumatismale aiguë | I11.01 | Cardiopathie hypertensive, avec insuffisance cardiaque (congestive): Avec mention de crise hypertensive |
| I01.1 | Endocardite rhumatismale aiguë | I11.90 | Cardiopathie hypertensive, sans insuffisance cardiaque (congestive): Sans mention de crise hypertensive |
| I01.2 | Myocardite rhumatismale aiguë | I11.91 | Cardiopathie hypertensive, sans insuffisance cardiaque (congestive): Avec mention de crise hypertensive |
| I01.8 | Autres cardiopathies rhumatismales aiguës | I13.00 | Cardionéphropathie hypertensive, avec insuffisance cardiaque (congestive): Sans mention de crise hypertensive |
| I01.9 | Cardiopathie rhumatismale aiguë, sans précision | I13.01 | Cardionéphropathie hypertensive, avec insuffisance cardiaque (congestive): Avec mention de crise hypertensive |
| I02.0 | Chorée rhumatismale, avec atteinte cardiaque | I13.20 | Cardionéphropathie hypertensive, avec insuffisance cardiaque (congestive) et rénale: Sans mention de crise hypertensive |
| I02.9 | Chorée rhumatismale, sans atteinte cardiaque | I13.21 | Cardionéphropathie hypertensive, avec insuffisance cardiaque (congestive) et rénale: Avec mention de crise hypertensive |
| I05.0 | Sténose mitrale | I13.90 | Cardionéphropathie hypertensive, sans précision: Sans mention de crise hypertensive |
| I05.1 | Insuffisance mitrale rhumatismale | I13.91 | Cardionéphropathie hypertensive, sans précision: Avec mention de crise hypertensive |
| I05.2 | Sténose mitrale avec insuffisance | I15.00 | Hypertension vasculo-rénale: Sans mention de crise hypertensive |
| I05.8 | Autres maladies de la valvule mitrale | I15.01 | Hypertension vasculo-rénale: Avec mention de crise hypertensive |
| I05.9 | Maladie de la valvule mitrale, sans précision | I15.10 | Hypertension secondaire à d'autres atteintes rénales: Sans mention de crise hypertensive |
| I06.0 | Sténose aortique rhumatismale | | |
| I06.1 | Insuffisance aortique rhumatismale | | |
| I06.2 | Sténose aortique rhumatismale avec insuffisance | | |
| I06.8 | Autres maladies rhumatismales de la valvule aortique | | |
| I06.9 | Maladie rhumatismale de la valvule aortique, sans précision | | |
| I07.0 | Sténose tricuspide | | |

| | | | |
|--------|--|--------|---|
| I15.11 | Hypertension secondaire à d'autres atteintes rénales: Avec mention de crise hypertensive | I25.14 | Cardiopathie artérioscléreuse: Sténose du tronc commun de l'artère coronaire gauche |
| I15.20 | Hypertension secondaire à des atteintes endocriniennes: Sans mention de crise hypertensive | I25.15 | Cardiopathie artérioscléreuse: Avec sténose de vaisseaux de pontage |
| I15.21 | Hypertension secondaire à des atteintes endocriniennes: Avec mention de crise hypertensive | I25.16 | Cardiopathie artérioscléreuse: Avec sténose de Stents |
| I15.80 | Autres hypertensions secondaires: Sans mention de crise hypertensive | I25.19 | Cardiopathie artérioscléreuse: sans précision |
| I15.81 | Autres hypertensions secondaires: Avec mention de crise hypertensive | I25.20 | Infarctus du myocarde, ancien: survenu entre 29 jours et moins de 4 mois plus tôt |
| I15.90 | Hypertension secondaire, sans précision: Sans mention de crise hypertensive | I25.21 | Infarctus du myocarde, ancien: survenu entre 4 mois et moins d'un an plus tôt |
| I15.91 | Hypertension secondaire, sans précision: Avec mention de crise hypertensive | I25.22 | Infarctus du myocarde, ancien: survenu il y a 1 an ou plus |
| I20.0 | Angine de poitrine instable | I25.29 | Infarctus du myocarde, ancien: sans précision |
| I20.1 | Angine de poitrine avec spasme coronaire vérifié | I25.3 | Anévrisme (pariétal) du cœur |
| I20.8 | Autres formes d'angine de poitrine | I25.4 | Anévrisme d'une artère coronaire |
| I20.9 | Angine de poitrine, sans précision | I25.5 | Myocardiopathie ischémique |
| I21.0 | Infarctus transmural aigu du myocarde, de la paroi antérieure | I25.6 | Ischémie myocardique asymptomatique |
| I21.1 | Infarctus transmural aigu du myocarde, de la paroi inférieure | I25.8 | Autres formes de cardiopathie ischémique chronique |
| I21.2 | Infarctus transmural aigu du myocarde d'autres localisations | I25.9 | Cardiopathie ischémique chronique, sans précision |
| I21.3 | Infarctus transmural aigu du myocarde, de localisation non précisée | I27.0 | Hypertension pulmonaire primitive |
| I21.4 | Infarctus sous-endocardique aigu du myocarde | I27.1 | Cardiopathie due à cyphoscoliose |
| I21.9 | Infarctus aigu du myocarde, sans précision | I27.20 | Hypertension pulmonaire en présence d'une thromboembolie chronique |
| I22.0 | Infarctus du myocarde à répétition, de la paroi antérieure | I27.28 | Autres hypertensions pulmonaires secondaires précisées |
| I22.1 | Infarctus du myocarde à répétition, de la paroi inférieure | I27.8 | Autres affections cardiopulmonaires précisées |
| I22.8 | Infarctus du myocarde à répétition d'autres localisations | I27.9 | Affection cardiopulmonaire, sans précision |
| I22.9 | Infarctus du myocarde à répétition, de localisation non précisée | I28.0 | Fistule artério-veineuse des vaisseaux pulmonaires |
| I23.0 | Hémopéricarde comme complication récente d'un infarctus aigu du myocarde | I28.1 | Anévrisme de l'artère pulmonaire |
| I23.1 | Communication interauriculaire comme complication récente d'un infarctus aigu du myocarde | I28.8 | Autres maladies précisées des vaisseaux pulmonaires |
| I23.2 | Communication interventriculaire comme complication récente d'un infarctus aigu du myocarde | I28.9 | Maladie des vaisseaux pulmonaires, sans précision |
| I23.3 | Rupture de la paroi cardiaque sans hémopéricarde comme complication récente d'un infarctus aigu du myocarde | I30.0 | Péricardite idiopathique aiguë non spécifique |
| I23.4 | Rupture des cordages tendineux comme complication récente d'un infarctus aigu du myocarde | I30.1 | Péricardite infectieuse |
| I23.5 | Rupture du muscle papillaire comme complication récente d'un infarctus aigu du myocarde | I30.8 | Autres formes de péricardite aiguë |
| I23.6 | Thrombose de l'oreillette, de l'auricule et du ventricule comme complication récente d'un infarctus aigu du myocarde | I30.9 | Péricardite aiguë, sans précision |
| I23.8 | Autres complications récentes d'un infarctus aigu du myocarde | I31.0 | Péricardite adhésive chronique |
| I24.0 | Thrombose coronaire n'entraînant pas un infarctus du myocarde | I31.1 | Péricardite constrictive chronique |
| I24.1 | Syndrome post-infarctus du myocarde | I31.2 | Hémopéricarde, non classé ailleurs |
| I24.8 | Autres formes de cardiopathies ischémiques aiguës | I31.3 | Epanchement péricardique (non inflammatoire) |
| I24.9 | Cardiopathie ischémique aiguë, sans précision | I31.80 | Tamponnade cardiaque |
| I25.0 | Athérosclérose cardio-vasculaire, décrite ainsi | I31.88 | Autres maladies précisées du péricarde |
| I25.10 | Cardiopathie artérioscléreuse: Sans sténoses ayant un effet hémodynamique | I31.9 | Maladie du péricarde, sans précision |
| I25.11 | Cardiopathie artérioscléreuse: Implication monotronculaire | I32.0 | Péricardite au cours de maladies bactériennes classées ailleurs |
| I25.12 | Cardiopathie artérioscléreuse: Implication bitronculaire | I32.1 | Péricardite au cours d'autres maladies infectieuses et parasitaires classées ailleurs |
| I25.13 | Cardiopathie artérioscléreuse: Implication tritronculaire | I32.8 | Péricardite au cours d'autres maladies classées ailleurs |
| | | I33.0 | Endocardite infectieuse aiguë et subaiguë |
| | | I33.9 | Endocardite aiguë, sans précision |
| | | I34.0 | Insuffisance (de la valvule) mitrale |
| | | I34.1 | Prolapsus (de la valvule) mitral(e) |
| | | I34.2 | Sténose non rhumatismale (de la valvule) mitrale |
| | | I34.80 | Sténose non rhumatismale de la valvule mitrale avec insuffisance mitrale |
| | | I34.88 | Autres affections non rhumatismales des valves mitrales |
| | | I34.9 | Atteinte non rhumatismale de la valvule mitrale, sans précision |
| | | I35.0 | Sténose (de la valvule) aortique |
| | | I35.1 | Insuffisance (de la valvule) aortique |
| | | I35.2 | Sténose (de la valvule) aortique avec insuffisance |
| | | I35.8 | Autres atteintes de la valvule aortique |
| | | I35.9 | Atteinte de la valvule aortique, sans précision |
| | | I36.0 | Sténose non rhumatismale (de la valvule) tricuspide |
| | | I36.1 | Insuffisance non rhumatismale (de la valvule) tricuspide |
| | | I36.2 | Sténose non rhumatismale (de la valvule) tricuspide avec insuffisance |

| | | | |
|--------|--|--------|--|
| I36.8 | Autres atteintes non rhumatismales de la valvule tricuspide | I46.0 | Arrêt cardiaque réanimé avec succès |
| I36.9 | Atteinte non rhumatismale de la valvule tricuspide, sans précision | I46.1 | Mort cardiaque subite, décrite ainsi |
| I37.0 | Sténose de la valvule pulmonaire | I46.9 | Arrêt cardiaque, sans précision |
| I37.1 | Insuffisance de la valvule pulmonaire | I47.0 | Arythmie ventriculaire de réentrée |
| I37.2 | Sténose de la valvule pulmonaire avec insuffisance | I47.1 | Tachycardie supraventriculaire |
| I37.8 | Autres atteintes de la valvule pulmonaire | I47.2 | Tachycardie ventriculaire |
| I37.9 | Atteinte de la valvule pulmonaire, sans précision | I47.9 | Tachycardie paroxystique, sans précision |
| I38 | Endocardite, valvule non précisée | I48.0 | Fibrillation auriculaire, paroxystique |
| I39.0 | Atteintes de la valvule mitrale au cours de maladies classées ailleurs | I48.1 | Fibrillation auriculaire, persistante |
| I39.1 | Atteintes de la valvule aortique au cours de maladies classées ailleurs | I48.2 | Fibrillation auriculaire, permanente |
| I39.2 | Atteintes de la valvule tricuspide au cours de maladies classées ailleurs | I48.3 | Flutter auriculaire, typique |
| I39.3 | Atteintes de la valvule pulmonaire au cours de maladies classées ailleurs | I48.4 | Flutter auriculaire, atypique |
| I39.4 | Atteintes valvulaires multiples au cours de maladies classées ailleurs | I48.9 | Fibrillation et flutter auriculaires, sans autre précision |
| I39.8 | Endocardite, valvule non précisée, au cours de maladies classées ailleurs | I49.0 | Fibrillation et flutter ventriculaires |
| I40.0 | Myocardite infectieuse | I49.1 | Dépolarisation auriculaire prématurée |
| I40.1 | Myocardite isolée | I49.2 | Dépolarisation jonctionnelle prématurée |
| I40.8 | Autres myocardites aiguës | I49.3 | Dépolarisation ventriculaire prématurée |
| I40.9 | Myocardite aiguë, sans précision | I49.4 | Dépolarisations prématurées, autres et sans précision |
| I41.0 | Myocardite au cours de maladies bactériennes classées ailleurs | I49.5 | Syndrome de dysfonctionnement sinusal |
| I41.1 | Myocardite au cours de maladies virales classées ailleurs | I49.8 | Autres arythmies cardiaques précisées |
| I41.2 | Myocardite au cours d'autres maladies infectieuses et parasitaires classées ailleurs | I49.9 | Arythmie cardiaque, sans précision |
| I41.8 | Myocardite au cours d'autres maladies classées ailleurs | I50.00 | Insuffisance cardiaque droite primaire |
| I42.0 | Myocardiopathie avec dilatation | I50.01 | Insuffisance cardiaque droite secondaire |
| I42.1 | Myocardiopathie obstructive hypertrophique | I50.02 | Insuffisance cardiaque droite sans symptôme |
| I42.2 | Autres myocardiopathies hypertrophiques | I50.03 | Insuffisance cardiaque droite avec symptôme en cas d'effort important |
| I42.3 | Maladie endomyocardique (éosinophilique) | I50.04 | Insuffisance cardiaque droite avec symptôme en cas d'effort léger |
| I42.4 | Fibroélastose endocardique | I50.05 | Insuffisance cardiaque droite avec symptôme au repos |
| I42.5 | Autres myocardiopathies restrictives | I50.11 | Insuffisance cardiaque gauche: Sans symptôme |
| I42.6 | Myocardiopathie alcoolique | I50.12 | Insuffisance cardiaque gauche: Avec symptôme en cas d'effort important |
| I42.7 | Myocardiopathie due à des médicaments et d'autres causes externes | I50.13 | Insuffisance cardiaque gauche: Avec symptôme en cas d'effort léger |
| I42.80 | Cardiomyopathie ventriculaire droite arythmogène [CVDA] | I50.14 | Insuffisance cardiaque gauche: Avec symptôme au repos |
| I42.88 | Autres cardiomyopathies | I50.19 | Insuffisance ventriculaire gauche: Non précisée |
| I42.9 | Myocardiopathie, sans précision | I50.9 | Insuffisance cardiaque, sans précision |
| I43.0 | Myocardiopathie au cours de maladies infectieuses et parasitaires classées ailleurs | I51.0 | Anomalie d'un septum cardiaque, acquise |
| I43.1 | Myocardiopathie au cours de maladies métaboliques | I51.1 | Rupture des cordages tendineux, non classée ailleurs |
| I43.2 | Myocardiopathie au cours de maladies nutritionnelles | I51.2 | Rupture du muscle papillaire, non classée ailleurs |
| I43.8 | Myocardiopathie au cours d'autres maladies classées ailleurs | I51.3 | Thrombose intracardiaque, non classée ailleurs |
| I44.0 | Bloc auriculoventriculaire du premier degré | I51.4 | Myocardite, sans précision |
| I44.1 | Bloc auriculoventriculaire du second degré | I51.5 | Dégénérescence du myocarde |
| I44.2 | Bloc auriculoventriculaire complet | I51.6 | Maladie cardio-vasculaire, sans précision |
| I44.3 | Blocs auriculoventriculaires, autres et sans précision | I51.7 | Cardiomégalie |
| I44.4 | Bloc fasciculaire antérieur gauche | I51.8 | Autres cardiopathies mal définies |
| I44.5 | Bloc fasciculaire postérieur gauche | I51.9 | Cardiopathie, sans précision |
| I44.6 | Blocs fasciculaires, autres et sans précision | I52.0 | Autres cardiopathies au cours de maladies bactériennes classées ailleurs |
| I44.7 | Bloc de branche gauche, sans précision | I52.1 | Autres cardiopathies au cours d'autres maladies infectieuses et parasitaires classées ailleurs |
| I45.0 | Bloc fasciculaire droit | I52.8 | Autres cardiopathies au cours d'autres maladies classées ailleurs |
| I45.1 | Blocs de branche droit, autres et sans précision | I70.0 | Athérosclérose de l'aorte |
| I45.2 | Bloc bifasciculaire | I70.1 | Athérosclérose de l'artère rénale |
| I45.3 | Bloc trifasciculaire | I70.20 | Athérosclérose des artères distales: Type bassin-jambe, sans douleurs |
| I45.4 | Bloc ventriculaire non spécifique | I70.21 | Athérosclérose des artères distales: Type bassin-jambe, avec douleur ischémique à l'effort, distance de marche de 200 m et plus |
| I45.5 | Autre bloc cardiaque précisé | I70.22 | Athérosclérose des artères distales: Type bassin-jambe, avec douleur ischémique à l'effort, distance de marche de moins de 200 m |
| I45.6 | Syndrome de pré-excitation | I70.23 | Athérosclérose des artères distales: Type bassin-jambe, avec douleurs au repos |
| I45.8 | Autres troubles précisés de la conduction | I70.24 | Athérosclérose des artères distales: Type bassin-jambe, avec ulcération |
| I45.9 | Trouble de la conduction, sans précision | | |

| | | | |
|--------|---|--------|---|
| I70.25 | Athérosclérose des artères distales: Type bassin-jambe, avec gangrène | I79.1 | Aortite au cours de maladies classées ailleurs |
| I70.26 | Athérosclérose des artères distales: Type épaule-bras, tous stades | I79.2 | Angiopathie périphérique au cours de maladies classées ailleurs |
| I70.29 | Athérosclérose des artères distales: Autres et non précisées | I79.8 | Autres atteintes des artères, artérioles et capillaires au cours de maladies classées ailleurs |
| I70.8 | Athérosclérose d'autres artères | I80.0 | Thrombose, phlébite et thrombophlébite des veines superficielles des membres inférieurs |
| I70.9 | Athérosclérose généralisée et sans précision | I80.1 | Thrombose, phlébite et thrombophlébite de la veine fémorale |
| I71.00 | Dissection de l'aorte localisation non précisée, sans indication de rupture | I80.20 | Thrombose, phlébite et thrombophlébite des veines pelviennes |
| I71.01 | Dissection de l'aorte thoracique, sans indication de rupture | I80.28 | Thrombose, phlébite et thrombophlébite d'autres vaisseaux profonds des membres inférieurs |
| I71.02 | Dissection de l'aorte abdominale, sans indication de rupture | I80.3 | Thrombose, phlébite et thrombophlébite des membres inférieurs, sans précision |
| I71.03 | Dissection de l'aorte thoracoabdominale, sans indication de rupture | I80.80 | Thrombose, phlébite et thrombophlébite des veines superficielles des membres supérieurs |
| I71.04 | Dissection de l'aorte localisation non précisée, avec rupture | I80.81 | Thrombose, phlébite et thrombophlébite des veines profondes des membres supérieurs |
| I71.05 | Dissection de l'aorte thoracique, avec rupture | I80.88 | Thrombose, phlébite et thrombophlébite d'autres localisations |
| I71.06 | Dissection de l'aorte abdominale, avec rupture | I80.9 | Thrombose, phlébite et thrombophlébite de localisation non précisée |
| I71.07 | Dissection de l'aorte thoracoabdominale, avec rupture | I82.1 | Thrombophlébite migratrice |
| I71.1 | Anévrisme aortique thoracique, rompu | I82.2 | Embolie et thrombose de la veine cave |
| I71.2 | Anévrisme aortique thoracique, sans mention de rupture | I82.80 | Embolie et thrombose de la veine splénique |
| I71.3 | Anévrisme aortique abdominal, rompu | I82.81 | Embolie et thrombose de la veine jugulaire |
| I71.4 | Anévrisme aortique abdominal, sans mention de rupture | I82.88 | Embolie et thrombose d'autres veines précisées |
| I71.5 | Anévrisme aortique thoraco-abdominal(e), rompu | I82.9 | Embolie et thrombose d'une veine non précisée |
| I71.6 | Anévrisme aortique thoraco-abdominal(e), sans mention de rupture | I83.0 | Varices ulcérées des membres inférieurs |
| I71.8 | Anévrisme aortique de localisation non précisée, rompu | I83.1 | Varices des membres inférieurs, avec inflammation |
| I71.9 | Anévrisme aortique de localisation non précisée, sans mention de rupture | I83.2 | Varices des membres inférieurs, avec ulcère et inflammation |
| I72.1 | Anévrisme et dissection d'une artère de membre supérieur | I83.9 | Varices des membres inférieurs sans ulcère ou inflammation |
| I72.3 | Anévrisme et dissection de l'artère iliaque | I86.0 | Varices sublinguales |
| I72.4 | Anévrisme et dissection d'une artère de membre inférieur | I86.4 | Varices gastriques |
| I72.8 | Anévrisme et dissection d'autres artères précisées | I86.88 | Varices d'autres localisations précisées |
| I72.9 | Anévrisme et dissection de localisation non précisée | I87.00 | Syndrome post-thrombotique sans ulcération |
| I73.1 | Thrombo-angéite oblitérante [Buerger] | I87.01 | Syndrome post-thrombotique avec ulcération |
| I73.8 | Autres maladies vasculaires périphériques précisées | I87.1 | Compression veineuse |
| I73.9 | Maladie vasculaire périphérique, sans précision | I87.20 | Insuffisance veineuse (chronique) (périphérique) sans ulcération |
| I74.0 | Embolie et thrombose de l'aorte abdominale | I87.21 | Insuffisance veineuse (chronique) (périphérique) avec ulcération |
| I74.1 | Embolie et thrombose de parties de l'aorte, autres et non précisées | I87.8 | Autres atteintes veineuses précisées |
| I74.2 | Embolie et thrombose des artères des membres supérieurs | I87.9 | Atteinte veineuse, sans précision |
| I74.3 | Embolie et thrombose des artères des membres inférieurs | I95.0 | Hypotension idiopathique |
| I74.4 | Embolie et thrombose des artères distales, sans précision | I95.1 | Hypotension orthostatique |
| I74.5 | Embolie et thrombose de l'artère iliaque | I95.2 | Hypotension médicamenteuse |
| I74.8 | Embolie et thrombose d'autres artères | I95.8 | Autres hypotensions |
| I74.9 | Embolie et thrombose d'artères non précisées | I95.9 | Hypotension, sans précision |
| I77.0 | Fistule artério-veineuse, acquise | I97.0 | Syndrome post-cardiotomie |
| I77.1 | Sténose d'une artère | I97.1 | Autres troubles fonctionnels après chirurgie cardiaque |
| I77.2 | Rupture d'une artère | I97.80 | Lymphoedème après un acte à visée diagnostique et thérapeutique sur le territoire de drainage lymphatique cervical, tous les stades |
| I77.3 | Dysplasie fibromusculaire artérielle | I97.81 | Lymphoedème après un acte à visée diagnostique et thérapeutique sur le territoire de drainage lymphatique axillaire, stade I |
| I77.5 | Nécrose d'une artère | I97.82 | Lymphoedème après un acte à visée diagnostique et thérapeutique sur le territoire de drainage lymphatique axillaire, stade II |
| I77.80 | Ulcère pénétrant de l'aorte [UPA] | I97.83 | Lymphoedème après un acte à visée diagnostique et thérapeutique sur le territoire de drainage lymphatique axillaire, stade III |
| I77.88 | Autres atteintes non précisées des artères et artérioles | I97.84 | Lymphoedème après un acte à visée diagnostique et thérapeutique sur le territoire de drainage lymphatique inguinal, stade I |
| I77.9 | Atteinte des artères et artérioles, sans précision | | |
| I78.0 | Télangiectasie hémorragique héréditaire | | |
| I78.8 | Autres maladies des capillaires | | |
| I78.9 | Maladie des capillaires, sans précision | | |
| I79.0 | Anévrisme de l'aorte au cours de maladies classées ailleurs | | |

| | | | |
|--------|---|--------|---|
| 197.85 | Lymphoedème après un acte à visée diagnostique et thérapeutique sur le territoire de drainage lymphatique inguinal, stade II | Q24.3 | Sténose de l'infundibulum pulmonaire |
| | | Q24.4 | Sténose sous-aortique congénitale |
| 197.86 | Lymphoedème après un acte à visée diagnostique et thérapeutique sur le territoire de drainage lymphatique inguinal, stade III | Q24.5 | Malformation des vaisseaux coronaires |
| | | Q24.6 | Bloc congénital du cœur |
| | | Q24.8 | Autres malformations cardiaques congénitales précisées |
| 197.87 | Lymphoedème après un acte à visée diagnostique et thérapeutique sur l'appareil uro-génital, tous les stades | Q24.9 | Malformation cardiaque congénitale, sans précision |
| | | Q25.0 | Perméabilité du canal artériel |
| | | Q25.1 | Coarctation de l'aorte |
| 197.88 | Lymphoedème après un acte à visée diagnostique et thérapeutique, autres localisations, tous les stades | Q25.2 | Atrésie de l'aorte |
| | | Q25.3 | Sténose de l'aorte (congénitale) |
| 197.89 | Autres troubles de l'appareil circulatoire après un acte à visée diagnostique et thérapeutique, non classés ailleurs | Q25.4 | Autres malformations congénitales de l'aorte |
| | | Q25.5 | Atrésie de l'artère pulmonaire |
| | | Q25.6 | Sténose (congénitale) de l'artère pulmonaire |
| 197.9 | Trouble de l'appareil circulatoire après un acte à visée diagnostique et thérapeutique, sans précision | Q25.7 | Autres malformations congénitales de l'artère pulmonaire |
| 198.0 | Syphilis cardio-vasculaire | Q25.8 | Autres malformations congénitales des gros vaisseaux |
| 198.1 | Troubles cardio-vasculaires au cours d'autres maladies infectieuses et parasitaires classées ailleurs | Q25.9 | Malformation congénitale des gros vaisseaux, sans précision |
| 198.8 | Autres troubles précisés de l'appareil circulatoire au cours de maladies classées ailleurs | Q26.0 | Sténose congénitale de la veine cave |
| 199 | Troubles autres et non précisés de l'appareil circulatoire | Q26.1 | Persistance de la veine cave supérieure gauche |
| | | Q26.2 | Retour veineux pulmonaire anormal total |
| J81 | Œdème pulmonaire | Q26.3 | Retour veineux pulmonaire anormal partiel |
| Q20.0 | Tronc artériel commun | Q26.4 | Retour veineux pulmonaire anormal, sans précision |
| Q20.1 | Ventricule droit à double issue [Double outlet right ventricle] | Q26.5 | Retour veineux portal anormal |
| | | Q26.6 | Fistule entre la veine porte et l'artère hépatique (congénitale) |
| Q20.2 | Ventricule gauche à double issue [Double outlet left ventricle] | Q26.8 | Autres malformations congénitales des grandes veines |
| Q20.3 | Communication ventriculo-auriculaire discordante | Q26.9 | Malformation congénitale d'une grande veine, sans précision |
| Q20.4 | Ventricule à double issue [Double inlet ventricle] | Q27.0 | Absence congénitale et hypoplasie de l'artère ombilicale |
| Q20.5 | Communication auriculo-ventriculaire discordante | Q27.1 | Sténose congénitale de l'artère rénale |
| Q20.6 | Isomérisme des auricules cardiaques | Q27.2 | Autres malformations congénitales de l'artère rénale |
| Q20.8 | Autres malformations congénitales des cavités et des orifices cardiaques | Q27.3 | Malformation artério-veineuse périphérique |
| Q20.9 | Malformation congénitale des cavités et des orifices cardiaques, sans précision | Q27.4 | Phlébectasie congénitale |
| Q21.0 | Communication interventriculaire | Q27.8 | Autres malformations congénitales précisées de l'appareil circulatoire périphérique |
| Q21.1 | Communication interauriculaire | Q27.9 | Malformation congénitale de l'appareil circulatoire périphérique, sans précision |
| Q21.2 | Communication auriculo-ventriculaire | Q28.80 | Autre anévrisme congénital |
| Q21.3 | Tétralogie de Fallot | Q28.81 | Autre fistule congénitale de l'appareil circulatoire |
| Q21.4 | Communication aorto-pulmonaire | Q28.88 | Autres malformations congénitales précisées de l'appareil circulatoire. |
| Q21.80 | Pentalogie de Fallot | Q28.9 | Malformation congénitale de l'appareil circulatoire, sans précision |
| Q21.88 | Autres malformations congénitales des septums cardiaques | R00.0 | Tachycardie, sans précision |
| Q21.9 | Malformation congénitale d'une cloison cardiaque, sans précision | R00.1 | Bradycardie, sans précision |
| Q22.0 | Atrésie de la valve pulmonaire | R00.2 | Palpitations |
| Q22.1 | Sténose congénitale de la valve pulmonaire | R00.3 | Activité électrique sans pouls, non classée ailleurs |
| Q22.2 | Insuffisance congénitale de la valve pulmonaire | R00.8 | Anomalies du rythme cardiaque, autres et non précisées |
| Q22.3 | Autres malformations congénitales de la valve pulmonaire | R01.0 | Souffles cardiaques bénins et anodins |
| Q22.4 | Sténose congénitale de la valvule tricuspide | R01.1 | Souffle cardiaque, sans précision |
| Q22.5 | Maladie d'Ebstein | R01.2 | Autres bruits cardiaques |
| Q22.6 | Hypoplasie du cœur droit | R02.8 | Autre gangrène et gangrène non précisée, non classée ailleurs |
| Q22.8 | Autres malformations congénitales de la valvule tricuspide | R03.0 | Constatacion d'une élévation de la tension artérielle, sans diagnostic d'hypertension |
| Q22.9 | Malformation congénitale de la valvule tricuspide, sans précision | R03.1 | Constatacion d'une baisse non spécifique de la tension artérielle |
| Q23.0 | Sténose congénitale de la valvule aortique | R07.2 | Douleur précordiale |
| Q23.1 | Insuffisance congénitale de la valvule aortique | R07.3 | Autres douleurs thoraciques |
| Q23.2 | Sténose mitrale congénitale | R07.4 | Douleur thoracique, sans précision |
| Q23.3 | Insuffisance mitrale congénitale | R55 | Syncope et collapsus |
| Q23.4 | Hypoplasie du cœur gauche | R57.0 | Choc cardiogénique |
| Q23.8 | Autres malformations congénitales des valvules aortique et mitrale | R57.9 | Choc, sans précision |
| Q23.9 | Malformation congénitale des valvules aortique et mitrale, sans précision | R58 | Hémorragie, non classée ailleurs |
| Q24.0 | Dextrocardie | | |
| Q24.1 | Lévo-cardie | | |
| Q24.2 | Cœur triatrial | | |

| | | | |
|--------|---|--------|--|
| R93.1 | Résultats anormaux d'imagerie diagnostique du cœur et de la circulation coronaire | T82.7 | Infection et réaction inflammatoire dues à d'autres prothèses, implants et greffes cardiaques et vasculaires |
| R94.3 | Résultats anormaux d'explorations fonctionnelles cardio-vasculaires | T82.8 | Autres complications de prothèses, implants et greffes cardiaques et vasculaires |
| R96.0 | Mort instantanée | T82.9 | Complication d'une prothèse, d'un implant et d'une greffe cardiaques et vasculaires, sans précision |
| S26.0 | Hémopéricarde traumatique | T86.2 | Echec et rejet d'une greffe de cœur |
| S26.81 | Contusion cardiaque | T86.3 | Echec et rejet d'une greffe cœur-poumon |
| S26.82 | Déchirure cardiaque sans ouverture d'une cavité du cœur | U69.13 | Arrêt cardio-circulatoire avant l'admission à l'hôpital |
| S26.83 | Déchirure cardiaque avec ouverture d'une cavité du cœur | Z01.80 | Examens liés à une prédisposition aux dysrythmies malignes |
| S26.88 | Autre lésion du cœur | Z01.81 | Examens liés à une prédisposition aux cardiomyopathies |
| S26.9 | Lésion traumatique du cœur, sans précision | Z03.4 | Mise en observation pour suspicion d'infarctus du myocarde |
| S35.0 | Lésion traumatique de l'aorte abdominale | Z03.5 | Mise en observation pour suspicion d'autres affections cardio-vasculaires |
| S35.1 | Lésion traumatique de la veine cave inférieure | Z45.00 | Adaptation et manipulation d'un stimulateur cardiaque implanté |
| S35.2 | Lésion traumatique de l'artère coeliaque ou mésentérique | Z45.01 | Adaptation et manipulation d'un défibrillateur cardiaque implanté |
| S35.3 | Lésion traumatique de la veine porte ou splénique | Z45.08 | Adaptation et manipulation d'autres dispositifs cardiaques (électroniques) |
| S35.4 | Lésion traumatique des vaisseaux sanguins du rein | Z94.1 | Status post greffe du cœur |
| S35.5 | Lésion traumatique des vaisseaux sanguins iliaques | Z95.0 | Présence d'un dispositif cardiaque électronique |
| T80.1 | Complications vasculaires consécutives à une injection thérapeutique, une perfusion et une transfusion | Z95.2 | Présence de prothèse d'une valvule cardiaque |
| T81.1 | Choc pendant ou après un acte à visée diagnostique et thérapeutique, non classé ailleurs | Z95.3 | Présence d'une valvule cardiaque xénogénique |
| T81.7 | Complications vasculaires consécutives à un acte à visée diagnostique et thérapeutique, non classées ailleurs | Z95.4 | Présence d'une autre valvule cardiaque de remplacement |
| T82.0 | Complication mécanique d'une prothèse valvulaire cardiaque | Z95.80 | Présence d'un autre système d'assistance cardio-vasculaire |
| T82.1 | Complication mécanique d'un appareil cardiaque électronique | Z95.81 | Présence d'un système de cathéter vasculaire à demeure mis en place par voie chirurgicale |
| T82.2 | Complication mécanique d'un pontage coronarien et d'une greffe valvulaire cardiaque | Z95.88 | Présence d'autres implants ou transplants cardiaques ou vasculaires |
| T82.3 | Complication mécanique d'autres greffes vasculaires | Z95.9 | Présence d'implant et de greffe cardiaques et vasculaires, sans précision |
| T82.4 | Complication mécanique d'un cathéter vasculaire de dialyse | | |
| T82.5 | Complication mécanique d'autres prothèses et implants cardiaques et vasculaires | | |
| T82.6 | Infection et réaction inflammatoire dues à une prothèse valvulaire cardiaque | | |

Procédure MDC05-1

| | | | |
|----------|--|----------|--|
| 37.8E.00 | Implantation de cardiovertteur ou défibrillateur, SAP | 37.8E.22 | Implantation de défibrillateur à chambre unique avec capteur auriculaire |
| 37.8E.11 | Implantation d'un défibrillateur à chambre unique | 37.8E.31 | Implantation d'un système sous-cutané de défibrillation |
| 37.8E.12 | Implantation d'un défibrillateur à double chambre | 37.8E.99 | Implantation de cardiovertteur ou défibrillateur, autre |
| 37.8E.21 | Implantation de défibrillateur à resynchronisation [CRT-D] | | |

DRG F01**Pose d'un défibrillateur cardioverteur (AICD)**

Au moins une procédure dans le tableau F01-1 et procédure dans le tableau F01-2

DRG F01A**Pose d'un défibrillateur cardioverteur (AICD), stimulation double ou triple chambre, avec intervention cardiaque ou vasculaire supplémentaire ou procédure particulière**

Procédure dans le tableau F01-3 et procédure dans le tableau F01-2 et au moins une procédure dans le tableau F01-4 ou procédure dans le tableau F01-3 et procédure dans le tableau F01-5 ou procédure dans le tableau F01-6 et procédure dans le tableau F01-2 et au moins une procédure dans le tableau F01-4 ou procédure dans le tableau F01-6 et procédure dans le tableau F01-5

DRG F01B**Pose d'un défibrillateur cardioverteur (AICD), stimulation triple chambre**

Procédure dans le tableau F01-3 et procédure dans le tableau F01-2

DRG F01C**Pose d'un défibrillateur cardioverteur (AICD), stimulation simple chambre, avec intervention cardiaque ou vasculaire supplémentaire ou procédure particulière**

Au moins une procédure dans le tableau F01-4 ou procédure dans le tableau F01-5

DRG F01D**Pose d'un défibrillateur cardioverteur (AICD), stimulation double chambre**

(Procédure dans le tableau F01-6 et procédure dans le tableau F01-2) ou procédure dans le tableau F01-7

DRG F01E**Pose d'un défibrillateur cardioverteur (AICD), stimulation simple chambre avec CC extrêmement sévères et plus d'un jour d'hospitalisation**

PCCL > 3 et Durée de séjour > 1 jour

DRG F01F**Pose d'un défibrillateur cardioverteur (AICD), stimulation simple chambre****Procédure F01-1**

- | | | | |
|------------|--|------------|--|
| 37.8E.00 ↔ | Implantation de cardioverteur ou défibrillateur, SAP | 37.8E.22 ↔ | Implantation de défibrillateur à chambre unique avec capteur auriculaire |
| 37.8E.11 ↔ | Implantation d'un défibrillateur à chambre unique | 37.8E.31 ↔ | Implantation d'un système sous-cutané de défibrillation |
| 37.8E.12 ↔ | Implantation d'un défibrillateur à double chambre | 37.8E.99 ↔ | Implantation de cardioverteur ou défibrillateur, autre |
| 37.8E.21 ↔ | Implantation de défibrillateur à resynchronisation [CRT-D] | | |

Procédure F01-2

- | | | | |
|------------|---|------------|--|
| 37.7A.00 ↔ | Implantation d'électrode dans le cœur, SAP | 37.7A.23 ↔ | Implantation d'électrode dans l'épicarde, thoracoscopique |
| 37.7A.11 ↔ | Implantation d'électrode transveineuse ventriculaire | 37.7A.31 ↔ | Implantation d'électrode transveineuse de choc |
| 37.7A.12 ↔ | Implantation d'électrode transveineuse ventriculaire avec capteur auriculaire | 37.7A.32 ↔ | Implantation d'électrode sous-cutanée de choc |
| 37.7A.13 ↔ | Implantation d'électrode transveineuse auriculaire | 37.7A.33 ↔ | Implantation d'électrode sous-cutanée de choc pour utilisation avec un système de défibrillation sous-cutané |
| 37.7A.14 ↔ | Implantation d'électrode transveineuse dans le ventricule gauche par le sinus coronaire | 37.7A.51 ↔ | Implantation d'un capteur de pression dans le cœur |
| 37.7A.21 ↔ | Implantation d'électrode dans l'épicarde, par thoracotomie et sternotomie, chirurgicale ouverte | 37.7A.99 ↔ | Implantation d'électrode dans le cœur, autre |
| 37.7A.22 ↔ | Implantation d'électrode dans l'épicarde, par voie sous-xyphoïdienne, chirurgicale ouverte | 39.D1.11 ↔ | Implantation d'un capteur de pression dans l'artère pulmonaire |

Procédure F01-3

- | | |
|------------|--|
| 37.8E.21 ↔ | Implantation de défibrillateur à resynchronisation [CRT-D] |
|------------|--|

Procédure F01-4

| | | | |
|------------|--|------------|---|
| 00.66.00 ↔ | Angioplastie coronaire transluminale percutanée [PTCA] ou athérectomie coronaire, SAP | 00.66.42 ↔ | Embolisation sélective de coronaires par ballonnets (détachables) embolisants |
| 00.66.00 ↔ | Angioplastie coronaire transluminale percutanée [PTCA] ou athérectomie coronaire, SAP | 00.66.43 ↔ | Embolisation sélective de coronaires par filtres [parapluie] |
| 00.66.09 ↔ | Angioplastie coronaire transluminale percutanée [PTCA] ou athérectomie coronaire, autre | 00.66.43 ↔ | Embolisation sélective de coronaires par filtres [parapluie] |
| 00.66.09 ↔ | Angioplastie coronaire transluminale percutanée [PTCA] ou athérectomie coronaire, autre | 00.66.44 ↔ | Embolisation sélective de coronaires par plugs |
| 00.66.10 ↔ | Fermeture transluminale percutanée de fistule coronaire | 00.66.44 ↔ | Embolisation sélective de coronaires par plugs |
| 00.66.10 ↔ | Fermeture transluminale percutanée de fistule coronaire | 00.66.49 ↔ | Embolisation sélective de coronaires, autre |
| 00.66.20 ↔ | Angioplastie coronaire transluminale percutanée [PTCA] à ballonnet, SAP | 00.66.49 ↔ | Embolisation sélective de coronaires, autre |
| 00.66.20 ↔ | Angioplastie coronaire transluminale percutanée [PTCA] à ballonnet, SAP | 01.21 ↔ | Incision et drainage de sinus crânien |
| 00.66.21 ↔ | Angioplastie coronaire [PTCA] à ballonnet libérant des substances médicamenteuses | 35.31 ↔ | Opérations de muscle papillaire |
| 00.66.21 ↔ | Angioplastie coronaire [PTCA] à ballonnet libérant des substances médicamenteuses | 35.32 ↔ | Opérations de cordages tendineux |
| 00.66.22 ↔ | Angioplastie coronaire [PTCA] à ballonnet enduit d'anticorps | 35.34 ↔ | Infundibulectomie |
| 00.66.22 ↔ | Angioplastie coronaire [PTCA] à ballonnet enduit d'anticorps | 35.35.00 ↔ | Opération de trabécules cardiaques, SAP |
| 00.66.29 ↔ | Angioplastie coronaire [PTCA] à ballonnet, autre | 35.35.09 ↔ | Opération de trabécules cardiaques, autre |
| 00.66.29 ↔ | Angioplastie coronaire [PTCA] à ballonnet, autre | 35.35.10 ↔ | Résection fibreuse ou musculaire sous-valvulaire de la valve aortique |
| 00.66.30 ↔ | Angioplastie coronaire transluminale percutanée [PTCA] par l'athérectomie rotative | 35.36.00 ↔ | Résection supra-valvulaire, valve cardiaque, SAP |
| 00.66.30 ↔ | Angioplastie coronaire transluminale percutanée [PTCA] par l'athérectomie rotative | 35.36.09 ↔ | Résection supra-valvulaire, valve cardiaque, autre |
| 00.66.31 ↔ | Angioplastie coronaire transluminale percutanée par angioplastie laser | 35.36.11 ↔ | Résection supra-valvulaire, valve aortique |
| 00.66.31 ↔ | Angioplastie coronaire transluminale percutanée par angioplastie laser | 35.36.21 ↔ | Résection supra-valvulaire, valve pulmonaire |
| 00.66.32 ↔ | Angioplastie coronaire transluminale percutanée par athérectomie | 35.41.00 ↔ | Élargissement de communication interauriculaire existante, SAP |
| 00.66.32 ↔ | Angioplastie coronaire transluminale percutanée par athérectomie | 35.41.00 ↔ | Élargissement de communication interauriculaire existante, SAP |
| 00.66.33 ↔ | Angioplastie coronaire transluminale percutanée par extraction de corps étranger | 35.41.10 ↔ | Élargissement de communication interauriculaire existante, par chirurgie ouverte |
| 00.66.33 ↔ | Angioplastie coronaire transluminale percutanée par extraction de corps étranger | 35.41.20 ↔ | Élargissement de communication interauriculaire existante, par voie transluminale percutanée |
| 00.66.36 ↔ | Angioplastie coronaire transluminale percutanée par thrombectomie | 35.41.20 ↔ | Élargissement de communication interauriculaire existante, par voie transluminale percutanée |
| 00.66.36 ↔ | Angioplastie coronaire transluminale percutanée par thrombectomie | 35.41.99 ↔ | Élargissement de communication interauriculaire existante, autre |
| 00.66.37 ↔ | Intervention vasculaire transluminale percutanée sur les coronaires par lithotripsie | 35.41.99 ↔ | Élargissement de communication interauriculaire existante, autre |
| 00.66.37 ↔ | Intervention vasculaire transluminale percutanée sur les coronaires par lithotripsie | 35.42.00 ↔ | Création de communication septale intracardiaque, SAP |
| 00.66.38 ↔ | Intervention vasculaire transluminale percutanée sur les coronaires, thrombolyse sélective | 35.42.00 ↔ | Création de communication septale intracardiaque, SAP |
| 00.66.38 ↔ | Intervention vasculaire transluminale percutanée sur les coronaires, thrombolyse sélective | 35.42.09 ↔ | Création de communication septale intracardiaque, autre |
| 00.66.3A ↔ | Intervention vasculaire transluminale percutanée sur les coronaires par les colatéraux du vaisseau correspondant | 35.42.09 ↔ | Création de communication septale intracardiaque, autre |
| 00.66.3A ↔ | Intervention vasculaire transluminale percutanée sur les coronaires par les colatéraux du vaisseau correspondant | 35.42.10 ↔ | Création de communication septale intracardiaque, technique à ciel ouvert |
| 00.66.40 ↔ | Embolisation sélective de coronaires, sans autre précision | 35.42.21 ↔ | Création de communication septale intracardiaque, par voie transluminale percutanée, sans implant |
| 00.66.40 ↔ | Embolisation sélective de coronaires, sans autre précision | 35.42.21 ↔ | Création de communication septale intracardiaque, par voie transluminale percutanée, sans implant |
| 00.66.41 ↔ | Embolisation sélective de coronaires par coils | 35.42.22 ↔ | Création de communication septale intracardiaque, par voie transluminale percutanée, avec implant |
| 00.66.41 ↔ | Embolisation sélective de coronaires par coils | 35.42.22 ↔ | Création de communication septale intracardiaque, par voie transluminale percutanée, avec implant |
| 00.66.42 ↔ | Embolisation sélective de coronaires par ballonnets (détachables) embolisants | 35.43.00 ↔ | Élargissement de communication interventriculaire existante, SAP |
| | | 35.43.00 ↔ | Élargissement de communication interventriculaire existante, SAP |
| | | 35.43.10 ↔ | Élargissement de communication interventriculaire existante, par chirurgie ouverte |
| | | 35.43.10 ↔ | Élargissement de communication interventriculaire existante, par chirurgie ouverte |
| | | 35.43.20 ↔ | Élargissement de communication interventriculaire existante, par voie transluminale percutanée |
| | | 35.43.20 ↔ | Élargissement de communication interventriculaire existante, par voie transluminale percutanée |
| | | 35.43.99 ↔ | Élargissement de communication interventriculaire existante, autre |

| | | | |
|------------|---|------------|--|
| 35.43.99 ↔ | Élargissement de communication interventriculaire existante, autre | 35.95 ↔ | Révision d'opération corrective du cœur |
| 35.50 ↔ | Réparation de communication septale intracardiaque non précisée, avec prothèse | 35.98.10 ↔ | Fermeture transluminale percutanée de communication interauriculaire, SAP |
| 35.50 ↔ | Réparation de communication septale intracardiaque non précisée, avec prothèse | 35.98.10 ↔ | Fermeture transluminale percutanée de communication interauriculaire, SAP |
| 35.51 ↔ | Réparation de communication interauriculaire avec prothèse, technique ouverte | 35.98.19 ↔ | Fermeture transluminale percutanée de communication interauriculaire, autre |
| 35.51 ↔ | Réparation de communication interauriculaire avec prothèse, technique ouverte | 35.98.19 ↔ | Fermeture transluminale percutanée de communication interauriculaire, autre |
| 35.53 ↔ | Réparation de communication interventriculaire avec prothèse, par voie ouverte | 35.98.30 ↔ | Fermeture transluminale percutanée de communication interventriculaire |
| 35.53 ↔ | Réparation de communication interventriculaire avec prothèse, par voie ouverte | 35.98.30 ↔ | Fermeture transluminale percutanée de communication interventriculaire |
| 35.54 ↔ | Réparation de défaut des coussinets endocardiques (canal AV), avec prothèse | 35.98.99 ↔ | Autres opérations des septa du cœur, autre |
| 35.54 ↔ | Réparation de défaut des coussinets endocardiques (canal AV), avec prothèse | 35.98.99 ↔ | Autres opérations des septa du cœur, autre |
| 35.60 ↔ | Réparation de communication septale intracardiaque non précisée, avec greffe de tissu | 35.A1.00 ↔ | Valvulotomie de la valve aortique, SAP |
| 35.60 ↔ | Réparation de communication septale intracardiaque non précisée, avec greffe de tissu | 35.A1.09 ↔ | Valvulotomie de la valve aortique, autre |
| 35.61 ↔ | Réparation de communication interauriculaire, avec greffe de tissu | 35.A1.11 ↔ | Valvulotomie de la valve aortique avec sternotomie totale comme voie d'abord |
| 35.61 ↔ | Réparation de communication interauriculaire, avec greffe de tissu | 35.A1.11 ↔ | Valvulotomie de la valve aortique avec sternotomie totale comme voie d'abord |
| 35.62 ↔ | Réparation de communication interventriculaire avec greffe de tissu | 35.A1.12 ↔ | Valvulotomie de la valve aortique avec thoracotomie mini-invasive (sternotomie partielle supérieure, thoracotomie latérale) comme voie d'abord |
| 35.62 ↔ | Réparation de communication interventriculaire avec greffe de tissu | 35.A1.12 ↔ | Valvulotomie de la valve aortique avec thoracotomie mini-invasive (sternotomie partielle supérieure, thoracotomie latérale) comme voie d'abord |
| 35.63 ↔ | Réparation de défauts des coussinets endocardiques (canal AV), avec greffe de tissu | 35.A1.13 ↔ | Valvulotomie de la valve aortique, par voie endovasculaire |
| 35.63 ↔ | Réparation de défauts des coussinets endocardiques (canal AV), avec greffe de tissu | 35.A1.14 ↔ | Valvulotomie de la valve aortique, guidée par cathéter, par voie transapicale |
| 35.70 ↔ | Autre réparation non précisée de communication septale intracardiaque, non précisée | 35.A2.00 ↔ | Valvulotomie de la valve mitrale, SAP |
| 35.70 ↔ | Autre réparation non précisée de communication septale intracardiaque, non précisée | 35.A2.09 ↔ | Valvulotomie de la valve mitrale, autre |
| 35.71 ↔ | Autre réparation non précisée de communication interauriculaire | 35.A2.11 ↔ | Valvulotomie de la valve mitrale avec sternotomie totale comme voie d'abord |
| 35.71 ↔ | Autre réparation non précisée de communication interauriculaire | 35.A2.12 ↔ | Valvulotomie de la valve mitrale avec thoracotomie mini-invasive (sternotomie partielle supérieure, thoracotomie latérale) comme voie d'abord |
| 35.72.00 ↔ | Réparation de communication interventriculaire, SAP | 35.A2.13 ↔ | Valvulotomie de la valve mitrale, par voie endovasculaire |
| 35.72.00 ↔ | Réparation de communication interventriculaire, SAP | 35.A2.14 ↔ | Valvulotomie de la valve mitrale, guidée par cathéter, par voie transapicale |
| 35.72.10 ↔ | Fermeture de communication interventriculaire acquise | 35.A3.00 ↔ | Valvulotomie de la valve pulmonaire, SAP |
| 35.72.10 ↔ | Fermeture de communication interventriculaire acquise | 35.A3.09 ↔ | Valvulotomie de la valve pulmonaire, autre |
| 35.72.99 ↔ | Réparation de communication interventriculaire, autre | 35.A3.11 ↔ | Valvulotomie de la valve pulmonaire avec sternotomie totale comme voie d'abord |
| 35.72.99 ↔ | Réparation de communication interventriculaire, autre | 35.A3.12 ↔ | Valvulotomie de la valve pulmonaire avec thoracotomie mini-invasive (sternotomie partielle supérieure, thoracotomie latérale) comme voie d'abord |
| 35.73 ↔ | Autre réparation non précisée de défaut des coussinets endocardiques (canal AV) | 35.A3.13 ↔ | Valvulotomie de la valve pulmonaire, par voie endovasculaire |
| 35.73 ↔ | Autre réparation non précisée de défaut des coussinets endocardiques (canal AV) | 35.A3.14 ↔ | Valvulotomie de la valve pulmonaire, guidée par cathéter, par voie transapicale |
| 35.81 ↔ | Correction totale de la tétralogie de Fallot | 35.A4.00 ↔ | Valvulotomie de la valve tricuspide, SAP |
| 35.82 ↔ | Correction de retour (connexion) veineux pulmonaire anormal total | 35.A4.09 ↔ | Valvulotomie de la valve tricuspide, autre |
| 35.83 ↔ | Correction totale de tronc artériel commun (truncus arteriosus) | 35.A4.11 ↔ | Valvulotomie de la valve tricuspide avec sternotomie totale comme voie d'abord |
| 35.84 ↔ | Correction totale de transposition de gros vaisseaux, NCA | 35.A4.12 ↔ | Valvulotomie de la valve tricuspide avec thoracotomie mini-invasive (sternotomie partielle supérieure, thoracotomie latérale) comme voie d'abord |
| 35.85 ↔ | Intervention de Norwood de type I | 35.A4.13 ↔ | Valvulotomie de la valve tricuspide, par voie endovasculaire |
| 35.91 ↔ | Transposition (détournement) interauriculaire du retour veineux | 35.A4.14 ↔ | Valvulotomie de la valve tricuspide, guidée par cathéter, par voie transapicale |
| 35.92 ↔ | Création de conduit entre ventricule droit et artère pulmonaire | 35.B0 ↔ | Dilatation de valve, SAP |
| 35.93 ↔ | Création de conduit entre ventricule gauche et aorte | 35.B1.11 ↔ | Dilatation de valve aortique, par voie endovasculaire |
| 35.94 ↔ | Création de conduit entre oreillette et artère pulmonaire | 35.B1.12 ↔ | Dilatation de valve mitrale, par voie endovasculaire |
| | | 35.B1.13 ↔ | Dilatation de valve pulmonaire, par voie endovasculaire |

| | |
|---|---|
| 35.B1.14 ↔ Dilatation de valve tricuspide, par voie endovasculaire | 35.D2.12 ↔ Annuloplastie de la valve mitrale, avec thoracotomie mini-invasive (sternotomie partielle supérieure, thoracotomie latérale) comme voie d'abord |
| 35.B9 ↔ Dilatation de valve, autre | 35.D2.14 ↔ Annuloplastie de la valve mitrale, guidée par cathéter, par voie transapicale |
| 35.C1.00 ↔ Reconstruction des cuspidés de la valve aortique, SAP | 35.D2.21 ↔ Annuloplastie de la valve mitrale, transartérielle |
| 35.C1.09 ↔ Reconstruction des cuspidés de la valve aortique, autre | 35.D2.22 ↔ Annuloplastie de la valve mitrale, transveineuse |
| 35.C1.11 ↔ Reconstruction des cuspidés de la valve aortique, avec sternotomie totale comme voie d'abord | 35.D2.23 ↔ Annuloplastie de la valve mitrale, par le sinus coronaire |
| 35.C1.11 ↔ Reconstruction des cuspidés de la valve aortique, avec sternotomie totale comme voie d'abord | 35.D3.00 ↔ Annuloplastie de la valve pulmonaire, SAP |
| 35.C1.12 ↔ Reconstruction des cuspidés de la valve aortique avec thoracotomie mini-invasive (sternotomie partielle supérieure, thoracotomie latérale) comme voie d'abord | 35.D3.09 ↔ Annuloplastie de la valve pulmonaire, autre |
| 35.C2.00 ↔ Reconstruction des cuspidés de la valve mitrale, SAP | 35.D3.11 ↔ Annuloplastie de la valve pulmonaire, avec sternotomie totale comme voie d'abord |
| 35.C2.09 ↔ Reconstruction des cuspidés de la valve mitrale, autre | 35.D3.12 ↔ Annuloplastie de la valve pulmonaire, avec thoracotomie mini-invasive (sternotomie partielle supérieure, thoracotomie latérale) comme voie d'abord |
| 35.C2.11 ↔ Reconstruction des cuspidés de la valve mitrale, avec sternotomie totale comme voie d'abord | 35.D3.13 ↔ Annuloplastie de la valve pulmonaire, par voie endovasculaire |
| 35.C2.12 ↔ Reconstruction des cuspidés de la valve mitrale, avec thoracotomie mini-invasive (sternotomie partielle supérieure, thoracotomie latérale) comme voie d'abord | 35.D3.14 ↔ Annuloplastie de la valve pulmonaire, guidée par cathéter, par voie transapicale |
| 35.C2.13 ↔ Reconstruction des cuspidés de la valve mitrale, par voie endovasculaire | 35.D4.00 ↔ Annuloplastie de la valve tricuspide, SAP |
| 35.C2.14 ↔ Reconstruction des cuspidés de la valve mitrale, guidée par cathéter, par voie transapicale | 35.D4.09 ↔ Annuloplastie de la valve tricuspide, autre |
| 35.C3.00 ↔ Reconstruction des cuspidés de la valve pulmonaire, SAP | 35.D4.11 ↔ Annuloplastie de la valve tricuspide, avec sternotomie totale comme voie d'abord |
| 35.C3.09 ↔ Reconstruction des cuspidés de la valve pulmonaire, autre | 35.D4.12 ↔ Annuloplastie de la valve tricuspide, avec thoracotomie mini-invasive (sternotomie partielle supérieure, thoracotomie latérale) comme voie d'abord |
| 35.C3.11 ↔ Reconstruction des cuspidés de la valve pulmonaire, avec sternotomie totale comme voie d'abord | 35.D4.14 ↔ Annuloplastie de la valve tricuspide, guidée par cathéter, par voie transapicale |
| 35.C3.12 ↔ Reconstruction des cuspidés de la valve pulmonaire, avec thoracotomie mini-invasive (sternotomie partielle supérieure, thoracotomie latérale) comme voie d'abord | 35.D4.21 ↔ Annuloplastie de la valve tricuspide, transartérielle |
| 35.C3.13 ↔ Reconstruction des cuspidés de la valve pulmonaire, par voie endovasculaire | 35.D4.22 ↔ Annuloplastie de la valve tricuspide, transveineuse |
| 35.C3.14 ↔ Reconstruction des cuspidés de la valve pulmonaire, guidée par cathéter, par voie transapicale | 35.E1.00 ↔ Valvuloplastie de la valve aortique, SAP |
| 35.C4.00 ↔ Reconstruction des cuspidés de la valve tricuspide, SAP | 35.E1.09 ↔ Valvuloplastie de la valve aortique, autre |
| 35.C4.09 ↔ Reconstruction des cuspidés de la valve tricuspide, autre | 35.E1.11 ↔ Valvuloplastie de la valve aortique avec sternotomie totale comme voie d'abord |
| 35.C4.11 ↔ Reconstruction des cuspidés de la valve tricuspide, avec sternotomie totale comme voie d'abord | 35.E1.12 ↔ Valvuloplastie de la valve aortique avec thoracotomie mini-invasive (sternotomie partielle supérieure, thoracotomie latérale) comme voie d'abord |
| 35.C4.12 ↔ Reconstruction des cuspidés de la valve tricuspide, avec thoracotomie mini-invasive (sternotomie partielle supérieure, thoracotomie latérale) comme voie d'abord | 35.E1.13 ↔ Valvuloplastie de la valve aortique, par voie endovasculaire |
| 35.C4.13 ↔ Reconstruction des cuspidés de la valve tricuspide, par voie endovasculaire | 35.E1.14 ↔ Valvuloplastie de la valve aortique, guidée par cathéter, par voie transapicale |
| 35.C4.14 ↔ Reconstruction des cuspidés de la valve tricuspide, guidée par cathéter, par voie transapicale | 35.E2.00 ↔ Valvuloplastie de valve mitrale, NAS |
| 35.D1.00 ↔ Annuloplastie de la valve aortique, SAP | 35.E2.09 ↔ Valvuloplastie de valve mitrale, autre |
| 35.D1.09 ↔ Annuloplastie de la valve aortique, autre | 35.E2.11 ↔ Valvuloplastie de la valve mitrale avec sternotomie totale comme voie d'abord |
| 35.D1.11 ↔ Annuloplastie de la valve aortique avec sternotomie totale comme voie d'abord | 35.E2.12 ↔ Valvuloplastie de la valve mitrale avec thoracotomie mini-invasive (sternotomie partielle supérieure, thoracotomie latérale) comme voie d'abord |
| 35.D1.12 ↔ Annuloplastie de la valve aortique avec thoracotomie mini-invasive (sternotomie partielle supérieure, thoracotomie latérale) comme voie d'abord | 35.E2.13 ↔ Valvuloplastie de la valve mitrale, par voie endovasculaire, transartérielle |
| 35.D1.13 ↔ Annuloplastie de la valve aortique, par voie endovasculaire | 35.E2.14 ↔ Valvuloplastie de la valve mitrale, par voie endovasculaire, transveineuse |
| 35.D1.14 ↔ Annuloplastie de la valve aortique, guidée par cathéter, par voie transapicale | 35.E2.15 ↔ Valvuloplastie de la valve mitrale, guidée par cathéter, par voie transapicale |
| 35.D2.00 ↔ Annuloplastie de la valve mitrale, SAP | 35.E3.00 ↔ Valvuloplastie de valve pulmonaire, SAP |
| 35.D2.09 ↔ Annuloplastie de la valve mitrale, autre | 35.E3.09 ↔ Valvuloplastie de valve pulmonaire, autre |
| 35.D2.11 ↔ Annuloplastie de la valve mitrale, avec sternotomie totale comme voie d'abord | 35.E3.11 ↔ Valvuloplastie de la valve pulmonaire avec sternotomie totale comme voie d'abord |
| | 35.E3.12 ↔ Valvuloplastie de la valve pulmonaire avec thoracotomie mini-invasive (sternotomie partielle supérieure, thoracotomie latérale) comme voie d'abord |
| | 35.E3.13 ↔ Valvuloplastie de la valve pulmonaire, par voie endovasculaire |
| | 35.E3.14 ↔ Valvuloplastie de la valve pulmonaire, guidée par cathéter, par voie transapicale |
| | 35.E4.00 ↔ Valvuloplastie de la valve tricuspide, SAP |

| | | | |
|------------|---|------------|---|
| 35.E4.09 ↔ | Valvuloplastie de la valve tricuspide, autre | 35.F1.45 ↔ | Remplacement de la valve aortique par xéno greffe auto-expansible, sans suture, par voie transapicale, avec utilisation d'un système d'abord et d'obturation apical percutané |
| 35.E4.11 ↔ | Valvuloplastie de la valve tricuspide avec sternotomie totale comme voie d'abord | 35.F1.51 ↔ | Remplacement de la valve aortique par prothèse mécanique, avec sternotomie totale comme voie d'abord |
| 35.E4.12 ↔ | Valvuloplastie de la valve tricuspide avec thoracotomie mini-invasive (sternotomie partielle supérieure, thoracotomie latérale) comme voie d'abord | 35.F1.52 ↔ | Remplacement de la valve aortique par prothèse mécanique, avec thoracotomie mini-invasive (sternotomie partielle supérieure, thoracotomie latérale) comme voie d'abord |
| 35.E4.14 ↔ | Valvuloplastie de la valve tricuspide, guidée par cathéter, par voie transapicale | 35.F1.61 ↔ | Remplacement de la valve aortique par prothèse vasculaire avec valve, biologique, avec sternotomie totale comme voie d'abord |
| 35.E4.15 ↔ | Valvuloplastie de la valve tricuspide, par voie endovasculaire, transartérielle | 35.F1.62 ↔ | Remplacement de la valve aortique par prothèse vasculaire avec valve, biologique avec thoracotomie mini-invasive (sternotomie partielle supérieure, thoracotomie latérale) comme voie d'abord |
| 35.E4.16 ↔ | Valvuloplastie de la valve tricuspide, par voie endovasculaire, transveineuse | 35.F1.71 ↔ | Remplacement de la valve aortique par prothèse vasculaire avec valve, mécanique, avec sternotomie totale comme voie d'abord |
| 35.F1.00 ↔ | Remplacement de la valve aortique par une prothèse valvulaire ou par une prothèse vasculaire avec valve, SAP | 35.F1.72 ↔ | Remplacement de la valve aortique par prothèse vasculaire avec valve, mécanique, avec thoracotomie mini-invasive (sternotomie partielle supérieure, thoracotomie latérale) comme voie d'abord |
| 35.F1.09 ↔ | Remplacement de la valve aortique par une prothèse valvulaire ou par une prothèse vasculaire avec valve, autre | 35.F1.81 ↔ | Remplacement de la valve aortique par allogreffe décellularisée [homogreffe], avec sternotomie totale comme voie d'abord |
| 35.F1.11 ↔ | Remplacement de la valve aortique par allogreffe [homogreffe], avec sternotomie totale comme voie d'abord | 35.F1.82 ↔ | Remplacement de la valve aortique par allogreffe décellularisée [homogreffe], avec thoracotomie mini-invasive (sternotomie partielle supérieure, thoracotomie latérale) comme voie d'abord |
| 35.F1.12 ↔ | Remplacement de la valve aortique par allogreffe [homogreffe], avec thoracotomie mini-invasive (sternotomie partielle supérieure, thoracotomie latérale) comme voie d'abord | 35.F1.A2 ↔ | Remplacement de la valve aortique par xéno greffe expansible par ballonnet avec sutures de fixation, avec thoracotomie mini-invasive (sternotomie partielle supérieure, thoracotomie latérale) comme voie d'abord |
| 35.F1.21 ↔ | Remplacement de la valve aortique par xéno greffe (bioprothèse), avec sternotomie totale comme voie d'abord | 35.F1.B2 ↔ | Remplacement de la valve aortique par xéno greffe repoussant le calcium, avec thoracotomie mini-invasive (sternotomie partielle supérieure, thoracotomie latérale) comme voie d'abord |
| 35.F1.22 ↔ | Remplacement de la valve aortique par xéno greffe (bioprothèse), avec thoracotomie mini-invasive (sternotomie partielle supérieure, thoracotomie latérale) comme voie d'abord | 35.F2.00 ↔ | Remplacement de la valve mitrale par prothèse valvulaire, SAP |
| 35.F1.23 ↔ | Remplacement de la valve aortique par xéno greffe (bioprothèse), par voie endovasculaire | 35.F2.09 ↔ | Remplacement de la valve mitrale par prothèse valvulaire, autre |
| 35.F1.24 ↔ | Remplacement de la valve aortique par xéno greffe (bioprothèse), par voie transapicale | 35.F2.11 ↔ | Remplacement de la valve mitrale par allogreffe [homogreffe], avec sternotomie totale comme voie d'abord |
| 35.F1.25 ↔ | Remplacement de la valve aortique par xéno greffe (bioprothèse), par voie transapicale, avec utilisation d'un système d'abord et d'obturation apical percutané | 35.F2.12 ↔ | Remplacement de la valve mitrale par allogreffe [homogreffe], avec thoracotomie mini-invasive (sternotomie partielle supérieure, thoracotomie latérale) comme voie d'abord |
| 35.F1.26 ↔ | Remplacement de la valve aortique par xéno greffe (bioprothèse), par voie endovasculaire, transcavale | 35.F2.21 ↔ | Remplacement de la valve mitrale par xéno greffe (bioprothèse), avec sternotomie totale comme voie d'abord |
| 35.F1.31 ↔ | Remplacement de la valve aortique par xéno greffe, sans stent, avec sternotomie totale comme voie d'abord | 35.F2.22 ↔ | Remplacement de la valve mitrale par xéno greffe (bioprothèse), avec thoracotomie mini-invasive (sternotomie partielle supérieure, thoracotomie latérale) comme voie d'abord |
| 35.F1.32 ↔ | Remplacement de valve aortique par xéno greffe, sans stent, avec thoracotomie mini-invasive (sternotomie partielle supérieure, thoracotomie latérale) comme voie d'abord | 35.F2.23 ↔ | Remplacement de la valve mitrale par xéno greffe (bioprothèse), par voie endovasculaire |
| 35.F1.33 ↔ | Remplacement de la valve aortique par xéno greffe, sans stent, par voie endovasculaire | 35.F2.24 ↔ | Remplacement de la valve mitrale par xéno greffe (bioprothèse), par voie transapicale |
| 35.F1.34 ↔ | Remplacement de la valve aortique par xéno greffe, sans stent, par voie transapicale | 35.F2.25 ↔ | Remplacement de la valve mitrale par xéno greffe (bioprothèse), par voie transapicale, avec utilisation d'un système d'abord et d'obturation apical percutané |
| 35.F1.35 ↔ | Remplacement de la valve aortique par xéno greffe, sans stent, par voie transapicale, avec utilisation d'un système d'abord et d'obturation apical percutané | 35.F2.26 ↔ | Remplacement de la valve mitrale par xéno greffe (bioprothèse) avec ancrage transapical |
| 35.F1.41 ↔ | Remplacement de la valve aortique par xéno greffe auto-expansible, sans suture, avec sternotomie totale comme voie d'abord | | |
| 35.F1.42 ↔ | Remplacement de valve aortique par xéno greffe auto-expansible, sans suture, avec thoracotomie mini-invasive (sternotomie partielle supérieure, thoracotomie latérale) comme voie d'abord | | |
| 35.F1.43 ↔ | Remplacement de la valve aortique par xéno greffe auto-expansible, sans suture, par voie endovasculaire | | |
| 35.F1.44 ↔ | Remplacement de la valve aortique par xéno greffe auto-expansible, sans suture, par voie transapicale | | |

- 35.F2.31 ↔ Remplacement de la valve mitrale par xénogreffe, sans stent, avec sternotomie totale comme voie d'abord
- 35.F2.32 ↔ Remplacement de la valve mitrale par xénogreffe, sans stent, avec thoracotomie mini-invasive (sternotomie partielle supérieure, thoracotomie latérale) comme voie d'abord
- 35.F2.33 ↔ Remplacement de la valve mitrale par xénogreffe, sans stent, par voie endovasculaire
- 35.F2.34 ↔ Remplacement de la valve mitrale par xénogreffe, sans stent, par voie transapicale
- 35.F2.51 ↔ Remplacement de la valve mitrale par prothèse mécanique, avec sternotomie totale comme voie d'abord
- 35.F2.52 ↔ Remplacement de la valve mitrale par prothèse mécanique, avec thoracotomie mini-invasive (sternotomie partielle supérieure, thoracotomie latérale) comme voie d'abord
- 35.F3.00 ↔ Remplacement de la valve pulmonaire par prothèse valvulaire ou prothèse vasculaire avec valve, SAP
- 35.F3.00 ↔ Remplacement de la valve pulmonaire par prothèse valvulaire ou prothèse vasculaire avec valve, SAP
- 35.F3.09 ↔ Remplacement de la valve pulmonaire par prothèse valvulaire ou prothèse vasculaire avec valve, autre
- 35.F3.09 ↔ Remplacement de la valve pulmonaire par prothèse valvulaire ou prothèse vasculaire avec valve, autre
- 35.F3.11 ↔ Remplacement de la valve pulmonaire par allogreffe [homogreffe], avec sternotomie totale comme voie d'abord
- 35.F3.11 ↔ Remplacement de la valve pulmonaire par allogreffe [homogreffe], avec sternotomie totale comme voie d'abord
- 35.F3.12 ↔ Remplacement de la valve pulmonaire par allogreffe [homogreffe], avec thoracotomie mini-invasive (sternotomie partielle supérieure, thoracotomie latérale) comme voie d'abord
- 35.F3.12 ↔ Remplacement de la valve pulmonaire par allogreffe [homogreffe], avec thoracotomie mini-invasive (sternotomie partielle supérieure, thoracotomie latérale) comme voie d'abord
- 35.F3.21 ↔ Remplacement de la valve pulmonaire par xénogreffe (bioprothèse), avec sternotomie totale comme voie d'abord
- 35.F3.21 ↔ Remplacement de la valve pulmonaire par xénogreffe (bioprothèse), avec sternotomie totale comme voie d'abord
- 35.F3.22 ↔ Remplacement de la valve pulmonaire par xénogreffe (bioprothèse), avec thoracotomie mini-invasive (sternotomie partielle supérieure, thoracotomie latérale) comme voie d'abord
- 35.F3.22 ↔ Remplacement de la valve pulmonaire par xénogreffe (bioprothèse), avec thoracotomie mini-invasive (sternotomie partielle supérieure, thoracotomie latérale) comme voie d'abord
- 35.F3.23 ↔ Remplacement de la valve pulmonaire par xénogreffe (bioprothèse), par voie endovasculaire
- 35.F3.24 ↔ Remplacement de la valve pulmonaire par xénogreffe (bioprothèse), par voie transapicale
- 35.F3.25 ↔ Remplacement de la valve pulmonaire par xénogreffe (bioprothèse), par voie transapicale, avec utilisation d'un système d'abord et d'obturation apical percutané
- 35.F3.31 ↔ Remplacement de la valve pulmonaire par xénogreffe, sans stent, avec sternotomie totale comme voie d'abord
- 35.F3.31 ↔ Remplacement de la valve pulmonaire par xénogreffe, sans stent, avec sternotomie totale comme voie d'abord
- 35.F3.32 ↔ Remplacement de la valve pulmonaire par xénogreffe, sans stent, avec thoracotomie mini-invasive (sternotomie partielle supérieure, thoracotomie latérale) comme voie d'abord
- 35.F3.32 ↔ Remplacement de la valve pulmonaire par xénogreffe, sans stent, avec thoracotomie mini-invasive (sternotomie partielle supérieure, thoracotomie latérale) comme voie d'abord
- 35.F3.33 ↔ Remplacement de la valve pulmonaire par xénogreffe, sans stent, par voie endovasculaire
- 35.F3.34 ↔ Remplacement de la valve pulmonaire par xénogreffe, sans stent, par voie transapicale
- 35.F3.35 ↔ Remplacement de la valve pulmonaire par xénogreffe, sans stent, par voie transapicale, avec utilisation d'un système d'abord et d'obturation apical percutané
- 35.F3.51 ↔ Remplacement de la valve pulmonaire par prothèse mécanique, avec sternotomie totale comme voie d'abord
- 35.F3.51 ↔ Remplacement de la valve pulmonaire par prothèse mécanique, avec sternotomie totale comme voie d'abord
- 35.F3.52 ↔ Remplacement de la valve pulmonaire par prothèse mécanique, avec thoracotomie mini-invasive (sternotomie partielle supérieure, thoracotomie latérale) comme voie d'abord
- 35.F3.52 ↔ Remplacement de la valve pulmonaire par prothèse mécanique, avec thoracotomie mini-invasive (sternotomie partielle supérieure, thoracotomie latérale) comme voie d'abord
- 35.F3.61 ↔ Remplacement de la valve pulmonaire par prothèse vasculaire avec valve, biologique, avec sternotomie totale comme voie d'abord
- 35.F3.61 ↔ Remplacement de la valve pulmonaire par prothèse vasculaire avec valve, biologique, avec sternotomie totale comme voie d'abord
- 35.F3.62 ↔ Remplacement de la valve pulmonaire par prothèse vasculaire avec valve, biologique avec thoracotomie mini-invasive (sternotomie partielle supérieure, thoracotomie latérale) comme voie d'abord
- 35.F3.62 ↔ Remplacement de la valve pulmonaire par prothèse vasculaire avec valve, biologique avec thoracotomie mini-invasive (sternotomie partielle supérieure, thoracotomie latérale) comme voie d'abord
- 35.F3.71 ↔ Remplacement de la valve pulmonaire par prothèse vasculaire avec valve, mécanique, avec sternotomie totale comme voie d'abord
- 35.F3.71 ↔ Remplacement de la valve pulmonaire par prothèse vasculaire avec valve, mécanique, avec sternotomie totale comme voie d'abord
- 35.F3.72 ↔ Remplacement de la valve pulmonaire par prothèse vasculaire avec valve, mécanique, avec thoracotomie mini-invasive (sternotomie partielle supérieure, thoracotomie latérale) comme voie d'abord
- 35.F3.72 ↔ Remplacement de la valve pulmonaire par prothèse vasculaire avec valve, mécanique, avec thoracotomie mini-invasive (sternotomie partielle supérieure, thoracotomie latérale) comme voie d'abord
- 35.F3.81 ↔ Remplacement de la valve pulmonaire par allogreffe décellularisée [homogreffe], avec sternotomie totale comme voie d'abord
- 35.F3.81 ↔ Remplacement de la valve pulmonaire par allogreffe décellularisée [homogreffe], avec sternotomie totale comme voie d'abord
- 35.F3.82 ↔ Remplacement de la valve pulmonaire par allogreffe décellularisée [homogreffe], avec thoracotomie mini-invasive (sternotomie partielle supérieure, thoracotomie latérale) comme voie d'abord

| | | | |
|------------|--|------------|--|
| 35.F3.82 ↔ | Remplacement de la valve pulmonaire par allogreffe décellularisée [homogreffe], avec thoracotomie mini-invasive (sternotomie partielle supérieure, thoracotomie latérale) comme voie d'abord | 35.G3.13 ↔ | Révision d'un remplacement de la valve pulmonaire, par voie endovasculaire |
| 35.F4.00 ↔ | Remplacement de la valve tricuspide par prothèse valvulaire, SAP | 35.G3.14 ↔ | Révision d'un remplacement de la valve pulmonaire, par voie transapicale |
| 35.F4.09 ↔ | Remplacement de la valve tricuspide par prothèse valvulaire, autre | 35.G4.11 ↔ | Révision d'un remplacement de la valve tricuspide, avec sternotomie totale comme voie d'abord |
| 35.F4.11 ↔ | Remplacement de la valve tricuspide par allogreffe [homogreffe], avec sternotomie totale comme voie d'abord | 35.G4.12 ↔ | Révision d'un remplacement de la valve tricuspide, avec thoracotomie mini-invasive (sternotomie partielle supérieure, thoracotomie latérale) comme voie d'abord |
| 35.F4.12 ↔ | Remplacement de la valve tricuspide par allogreffe [homogreffe], avec thoracotomie mini-invasive (sternotomie partielle supérieure, thoracotomie latérale) comme voie d'abord | 35.G4.13 ↔ | Révision d'un remplacement de la valve tricuspide, par voie endovasculaire |
| 35.F4.21 ↔ | Remplacement de la valve tricuspide par xénogreffe (bioprothèse), avec sternotomie totale comme voie d'abord | 35.G4.14 ↔ | Révision d'un remplacement de la valve tricuspide, par voie transapicale |
| 35.F4.22 ↔ | Remplacement de la valve tricuspide par xénogreffe (bioprothèse), avec thoracotomie mini-invasive (sternotomie partielle supérieure, thoracotomie latérale) comme voie d'abord | 35.G9 ↔ | Révision d'un remplacement de valve cardiaque, autre |
| 35.F4.23 ↔ | Remplacement de la valve tricuspide par xénogreffe (bioprothèse), par voie endovasculaire | 35.H1.00 ↔ | Retrait ainsi qu'implantation d'une nouvelle prothèse valvulaire aortique ou d'une prothèse vasculaire avec valve, SAP |
| 35.F4.24 ↔ | Remplacement de la valve tricuspide par xénogreffe (bioprothèse), par voie transapicale | 35.H1.09 ↔ | Retrait ainsi qu'implantation d'une nouvelle prothèse valvulaire aortique ou d'une prothèse vasculaire avec valve, autre |
| 35.F4.31 ↔ | Remplacement de la valve tricuspide par xénogreffe, sans stent, avec sternotomie totale comme voie d'abord | 35.H1.11 ↔ | Retrait d'une prothèse valvulaire aortique ainsi qu'implantation d'une allogreffe [homogreffe], avec sternotomie totale comme voie d'abord |
| 35.F4.32 ↔ | Remplacement de la valve tricuspide par xénogreffe, sans stent, avec thoracotomie mini-invasive (sternotomie partielle supérieure, thoracotomie latérale) comme voie d'abord | 35.H1.12 ↔ | Retrait d'une prothèse valvulaire aortique ainsi qu'implantation d'une allogreffe [homogreffe], avec thoracotomie mini-invasive (sternotomie partielle supérieure, thoracotomie latérale) comme voie d'abord |
| 35.F4.33 ↔ | Remplacement de la valve tricuspide par xénogreffe, sans stent, par voie endovasculaire | 35.H1.21 ↔ | Retrait d'une prothèse valvulaire aortique ainsi qu'implantation d'une xénogreffe (bioprothèse), avec sternotomie totale comme voie d'abord |
| 35.F4.34 ↔ | Remplacement de la valve tricuspide par xénogreffe, sans stent, par voie transapicale | 35.H1.22 ↔ | Retrait d'une prothèse valvulaire aortique ainsi qu'implantation d'une xénogreffe (bioprothèse), avec thoracotomie mini-invasive (sternotomie partielle supérieure, thoracotomie latérale) comme voie d'abord |
| 35.F4.51 ↔ | Remplacement de la valve tricuspide par prothèse mécanique, avec sternotomie totale comme voie d'abord | 35.H1.31 ↔ | Retrait d'une prothèse valvulaire aortique ainsi qu'implantation d'une xénogreffe, sans stent, avec sternotomie totale comme voie d'abord |
| 35.F4.52 ↔ | Remplacement de la valve tricuspide par prothèse mécanique, avec thoracotomie mini-invasive (sternotomie partielle supérieure, thoracotomie latérale) comme voie d'abord | 35.H1.32 ↔ | Retrait d'une prothèse valvulaire aortique ainsi qu'implantation d'une xénogreffe, sans stent, avec thoracotomie mini-invasive (sternotomie partielle supérieure, thoracotomie latérale) comme voie d'abord |
| 35.G0 ↔ | Révision d'un remplacement de la valve, SAP | 35.H1.41 ↔ | Retrait d'une prothèse valvulaire aortique ainsi qu'implantation d'une xénogreffe auto-expansible, sans suture, avec sternotomie totale comme voie d'abord |
| 35.G1.11 ↔ | Révision d'un remplacement de la valve aortique, avec sternotomie totale comme voie d'abord | 35.H1.42 ↔ | Retrait d'une prothèse valvulaire aortique ainsi qu'implantation d'une xénogreffe auto-expansible, sans suture, avec thoracotomie mini-invasive (sternotomie partielle supérieure, thoracotomie latérale) comme voie d'abord |
| 35.G1.12 ↔ | Révision d'un remplacement de la valve aortique, avec thoracotomie mini-invasive (sternotomie partielle supérieure, thoracotomie latérale) comme voie d'abord | 35.H1.51 ↔ | Retrait d'une prothèse valvulaire aortique ainsi qu'implantation d'une prothèse mécanique, avec sternotomie totale comme voie d'abord |
| 35.G1.13 ↔ | Révision d'un remplacement de la valve aortique, par voie endovasculaire | 35.H1.52 ↔ | Retrait d'une prothèse valvulaire aortique ainsi qu'implantation d'une prothèse mécanique, avec thoracotomie mini-invasive (sternotomie partielle supérieure, thoracotomie latérale) comme voie d'abord |
| 35.G1.14 ↔ | Révision d'un remplacement de la valve aortique, par voie transapicale | 35.H1.61 ↔ | Retrait d'une prothèse valvulaire aortique ainsi qu'implantation d'une prothèse vasculaire avec valve, biologique, avec sternotomie totale comme voie d'abord |
| 35.G2.11 ↔ | Révision d'un remplacement de la valve mitrale, avec sternotomie totale comme voie d'abord | | |
| 35.G2.12 ↔ | Révision d'un remplacement de la valve mitrale, avec thoracotomie mini-invasive (sternotomie partielle supérieure, thoracotomie latérale) comme voie d'abord | | |
| 35.G2.13 ↔ | Révision d'un remplacement de la valve mitrale, par voie endovasculaire | | |
| 35.G2.14 ↔ | Révision d'un remplacement de la valve mitrale, par voie transapicale | | |
| 35.G3.11 ↔ | Révision d'un remplacement de la valve pulmonaire, avec sternotomie totale comme voie d'abord | | |
| 35.G3.12 ↔ | Révision d'un remplacement de la valve pulmonaire, avec thoracotomie mini-invasive (sternotomie partielle supérieure, thoracotomie latérale) comme voie d'abord | | |

- 35.H1.62 ↔ Retrait d'une prothèse valvulaire aortique ainsi qu'implantation d'une prothèse vasculaire avec valve, biologique avec thoracotomie mini-invasive (sternotomie partielle supérieure, thoracotomie latérale) comme voie d'abord
- 35.H1.71 ↔ Retrait d'une prothèse valvulaire aortique ainsi qu'implantation d'une prothèse vasculaire avec valve, mécanique, avec sternotomie totale comme voie d'abord
- 35.H1.72 ↔ Retrait d'une prothèse valvulaire aortique ainsi qu'implantation d'une prothèse vasculaire avec valve, mécanique avec thoracotomie mini-invasive (sternotomie partielle supérieure, thoracotomie latérale) comme voie d'abord
- 35.H1.81 ↔ Retrait d'une prothèse valvulaire aortique ainsi qu'implantation d'une allogreffe décellularisée [homogreffe], avec sternotomie totale comme voie d'abord
- 35.H1.82 ↔ Retrait d'une prothèse valvulaire aortique ainsi qu'implantation d'une allogreffe décellularisée [homogreffe], avec thoracotomie mini-invasive (sternotomie partielle supérieure, thoracotomie latérale) comme voie d'abord
- 35.H1.A2 ↔ Retrait d'une prothèse valvulaire aortique ainsi qu'implantation d'une xénogreffe expansible par ballonnet avec sutures de fixation, avec thoracotomie mini-invasive (sternotomie partielle supérieure, thoracotomie latérale) comme voie d'abord
- 35.H1.B2 ↔ Retrait d'une prothèse valvulaire aortique ainsi qu'implantation d'une xénogreffe repoussant le calcium, avec thoracotomie mini-invasive (sternotomie partielle supérieure, thoracotomie latérale) comme voie d'abord
- 35.H2.00 ↔ Retrait ainsi qu'implantation d'une nouvelle prothèse valvulaire mitrale, SAP
- 35.H2.09 ↔ Retrait ainsi qu'implantation d'une nouvelle prothèse valvulaire mitrale, autre
- 35.H2.11 ↔ Retrait d'une prothèse valvulaire mitrale ainsi qu'implantation d'une allogreffe [homogreffe], avec sternotomie totale comme voie d'abord
- 35.H2.12 ↔ Retrait d'une prothèse valvulaire mitrale ainsi qu'implantation d'une allogreffe [homogreffe], avec thoracotomie mini-invasive (sternotomie partielle supérieure, thoracotomie latérale) comme voie d'abord
- 35.H2.21 ↔ Retrait d'une prothèse valvulaire mitrale ainsi qu'implantation d'une xénogreffe (bioprothèse), avec sternotomie totale comme voie d'abord
- 35.H2.22 ↔ Retrait d'une prothèse valvulaire mitrale ainsi qu'implantation d'une xénogreffe (bioprothèse), avec thoracotomie mini-invasive (sternotomie partielle supérieure, thoracotomie latérale) comme voie d'abord
- 35.H2.23 ↔ Retrait d'une prothèse valvulaire mitrale ainsi qu'implantation d'une xénogreffe (bioprothèse), par voie endovasculaire
- 35.H2.23 ↔ Retrait d'une prothèse valvulaire mitrale ainsi qu'implantation d'une xénogreffe (bioprothèse), par voie endovasculaire
- 35.H2.24 ↔ Retrait d'une prothèse valvulaire mitrale ainsi qu'implantation d'une xénogreffe (bioprothèse), par voie transapicale
- 35.H2.24 ↔ Retrait d'une prothèse valvulaire mitrale ainsi qu'implantation d'une xénogreffe (bioprothèse), par voie transapicale
- 35.H2.25 ↔ Retrait d'une prothèse valvulaire mitrale ainsi qu'implantation d'une xénogreffe (bioprothèse), par voie transapicale, avec utilisation d'un système d'abord et d'obturation apical percutané
- 35.H2.25 ↔ Retrait d'une prothèse valvulaire mitrale ainsi qu'implantation d'une xénogreffe (bioprothèse), par voie transapicale, avec utilisation d'un système d'abord et d'obturation apical percutané
- 35.H2.26 ↔ Retrait d'une prothèse valvulaire mitrale ainsi qu'implantation d'une xénogreffe (bioprothèse) avec ancrage transapical
- 35.H2.26 ↔ Retrait d'une prothèse valvulaire mitrale ainsi qu'implantation d'une xénogreffe (bioprothèse) avec ancrage transapical
- 35.H2.31 ↔ Retrait d'une prothèse valvulaire mitrale ainsi qu'implantation d'une xénogreffe, sans stent, avec sternotomie totale comme voie d'abord
- 35.H2.32 ↔ Retrait d'une prothèse valvulaire mitrale ainsi qu'implantation d'une xénogreffe, sans stent, avec thoracotomie mini-invasive (sternotomie partielle supérieure, thoracotomie latérale) comme voie d'abord
- 35.H2.33 ↔ Retrait d'une prothèse valvulaire mitrale ainsi qu'implantation d'une xénogreffe, sans stent, par voie endovasculaire
- 35.H2.33 ↔ Retrait d'une prothèse valvulaire mitrale ainsi qu'implantation d'une xénogreffe, sans stent, par voie endovasculaire
- 35.H2.34 ↔ Retrait d'une prothèse valvulaire mitrale ainsi qu'implantation d'une xénogreffe, sans stent, par voie transapicale
- 35.H2.34 ↔ Retrait d'une prothèse valvulaire mitrale ainsi qu'implantation d'une xénogreffe, sans stent, par voie transapicale
- 35.H2.51 ↔ Retrait d'une prothèse valvulaire mitrale ainsi qu'implantation d'une prothèse mécanique, avec sternotomie totale comme voie d'abord
- 35.H2.52 ↔ Retrait d'une prothèse valvulaire mitrale ainsi qu'implantation d'une prothèse mécanique, avec thoracotomie mini-invasive (sternotomie partielle supérieure, thoracotomie latérale) comme voie d'abord
- 35.H3.00 ↔ Retrait ainsi qu'implantation d'une nouvelle prothèse valvulaire pulmonaire ou d'une prothèse vasculaire avec valve, SAP
- 35.H3.00 ↔ Retrait ainsi qu'implantation d'une nouvelle prothèse valvulaire pulmonaire ou d'une prothèse vasculaire avec valve, SAP
- 35.H3.09 ↔ Retrait ainsi qu'implantation d'une nouvelle prothèse valvulaire pulmonaire ou d'une prothèse vasculaire avec valve, autre
- 35.H3.09 ↔ Retrait ainsi qu'implantation d'une nouvelle prothèse valvulaire pulmonaire ou d'une prothèse vasculaire avec valve, autre
- 35.H3.11 ↔ Retrait d'une prothèse valvulaire pulmonaire ainsi qu'implantation d'une allogreffe [homogreffe], avec sternotomie totale comme voie d'abord
- 35.H3.11 ↔ Retrait d'une prothèse valvulaire pulmonaire ainsi qu'implantation d'une allogreffe [homogreffe], avec sternotomie totale comme voie d'abord
- 35.H3.12 ↔ Retrait d'une prothèse valvulaire pulmonaire ainsi qu'implantation d'une allogreffe [homogreffe], avec thoracotomie mini-invasive (sternotomie partielle supérieure, thoracotomie latérale) comme voie d'abord
- 35.H3.12 ↔ Retrait d'une prothèse valvulaire pulmonaire ainsi qu'implantation d'une allogreffe [homogreffe], avec thoracotomie mini-invasive (sternotomie partielle supérieure, thoracotomie latérale) comme voie d'abord
- 35.H3.21 ↔ Retrait d'une prothèse valvulaire pulmonaire ainsi qu'implantation d'une xénogreffe (bioprothèse), avec sternotomie totale comme voie d'abord

- 35.H4.51 ↔ Retrait d'une prothèse valvulaire tricuspide ainsi qu'implantation consécutive d'une prothèse mécanique, avec sternotomie totale comme voie d'abord
- 35.H4.52 ↔ Retrait d'une prothèse valvulaire tricuspide ainsi qu'implantation d'une prothèse mécanique, avec thoracotomie mini-invasive (sternotomie partielle supérieure, thoracotomie latérale) comme voie d'abord
- 35.I1.11 ↔ Opération de Brock
- 35.I2.11 ↔ Opération selon Ross
- 35.I3.11 ↔ Intervention de Tirone David
- 35.I3.12 ↔ Opération selon Yacoub
- 36.03.00 ↔ Angioplastie d'artère coronaire à thorax ouvert, SAP
- 36.03.09 ↔ Angioplastie d'artère coronaire à thorax ouvert, autre
- 36.03.11 ↔ Endartériectomie d'artère coronaire, par chirurgie ouverte
- 36.03.12 ↔ Endartériectomie d'artère coronaire avec patch, par chirurgie ouverte
- 36.03.21 ↔ Endartériectomie d'artère coronaire, par chirurgie ouverte, avec implantation de stents sans libération de substance médicamenteuse, dans une artère coronaire
- 36.03.22 ↔ Endartériectomie d'artère coronaire, par chirurgie ouverte, avec implantation de stents sans libération de substance médicamenteuse, dans plusieurs artères coronaires
- 36.03.31 ↔ Endartériectomie d'artère coronaire, par chirurgie ouverte, avec implantation de stents auto-expansibles sans libération de substance médicamenteuse, dans une artère coronaire
- 36.03.32 ↔ Endartériectomie d'artère coronaire, par chirurgie ouverte, avec implantation de stents auto-expansibles sans libération de substance médicamenteuse, dans plusieurs artères coronaires
- 36.03.41 ↔ Endartériectomie d'artère coronaire, par chirurgie ouverte, avec implantation d'un stent de bifurcation, sans libération de substance médicamenteuse
- 36.03.51 ↔ Endartériectomie d'artère coronaire, par chirurgie ouverte, avec implantation de stents avec libération de substance médicamenteuse, dans une artère coronaire
- 36.03.52 ↔ Endartériectomie d'artère coronaire, par chirurgie ouverte, avec implantation de stents avec libération de substance médicamenteuse, dans plusieurs artères coronaires
- 36.03.61 ↔ Endartériectomie d'artère coronaire, par chirurgie ouverte, avec implantation de stents auto-expansibles avec libération de substance médicamenteuse, dans une artère coronaire
- 36.03.62 ↔ Endartériectomie d'artère coronaire, par chirurgie ouverte, avec implantation de stents auto-expansibles avec libération de substance médicamenteuse, dans plusieurs artères coronaires
- 36.03.71 ↔ Endartériectomie d'artère coronaire, par chirurgie ouverte, avec implantation d'un stent de bifurcation avec libération de substance médicamenteuse
- 36.03.81 ↔ Endartériectomie d'artère coronaire, par chirurgie ouverte, avec implantation de stents imprégnés dans une artère coronaire
- 36.03.82 ↔ Endartériectomie d'artère coronaire, par chirurgie ouverte, avec implantation de stents imprégnés dans plusieurs artères coronaires
- 36.08.00 ↔ Implantation de stents coronaires, par voie transluminale percutanée, SAP
- 36.08.09 ↔ Implantation de stents coronaires, par voie transluminale percutanée, autre
- 36.08.11 ↔ Implantation par voie transluminale percutanée de stents sans libération de substances médicamenteuses, dans une artère coronaire
- 36.08.12 ↔ Implantation par voie transluminale percutanée de stents sans libération de substances médicamenteuses, dans plusieurs artères coronaires
- 36.08.13 ↔ Implantation par voie transluminale percutanée de stents auto-expansibles sans libération de substances médicamenteuses, dans une artère coronaire
- 36.08.14 ↔ Implantation par voie transluminale percutanée de stents auto-expansibles sans libération de substances médicamenteuses, dans plusieurs artères coronaires
- 36.08.15 ↔ Implantation par voie transluminale percutanée d'un stent de bifurcation sans libération de substances médicamenteuses, dans des artères coronaires
- 36.08.21 ↔ Implantation par voie transluminale percutanée de stents avec libération de substances médicamenteuses, dans une artère coronaire
- 36.08.22 ↔ Implantation par voie transluminale percutanée de stents avec libération de substances médicamenteuses, dans plusieurs artères coronaires
- 36.08.23 ↔ Implantation par voie transluminale percutanée de stents auto-expansibles avec libération de substances médicamenteuses, dans une artère coronaire
- 36.08.24 ↔ Implantation par voie transluminale percutanée de stents auto-expansibles avec libération de substances médicamenteuses, dans plusieurs artères coronaires
- 36.08.25 ↔ Implantation par voie transluminale percutanée d'un stent de bifurcation avec libération de substances médicamenteuses, dans des artères coronaires
- 36.08.31 ↔ Implantation par voie transluminale percutanée de stents imprégnés, dans une artère coronaire
- 36.08.32 ↔ Implantation par voie transluminale percutanée de stents imprégnés, dans plusieurs artères coronaires
- 36.09 ↔ Autre ablation de sténose ou obstruction d'artère coronaire
- 36.0A ↔ Implantation par voie transluminale percutanée d'une structure métallique réduisant le flux dans le sinus coronaire
- 36.10 ↔ Pontage aorto-coronaire pour revascularisation cardiaque, SAP
- 36.11.00 ↔ Pontage (aorto-)coronaire simple, par technique et par matériel, SAP
- 36.11.21 ↔ Pontage (aorto-)coronaire simple, chirurgical ouvert (thoracotomie, mini-thoracotomie, sternotomie), avec artère autogène, artère radiale
- 36.11.22 ↔ Pontage (aorto-)coronaire simple, chirurgical ouvert (thoracotomie, mini-thoracotomie, sternotomie), avec artère autogène, artère mammaire interne (artère thoracique interne)
- 36.11.23 ↔ Pontage (aorto-)coronaire simple, chirurgical ouvert (thoracotomie, mini-thoracotomie, sternotomie), avec artère autogène, greffon libre d'artère mammaire interne [AMI] [artère thoracique interne]
- 36.11.24 ↔ Pontage (aorto-)coronaire simple, chirurgical ouvert (thoracotomie, mini-thoracotomie, sternotomie), avec artère autogène, artère abdominale
- 36.11.25 ↔ Pontage (aorto-)coronaire simple, chirurgical ouvert (thoracotomie, mini-thoracotomie, sternotomie), avec artère autogène, autre artère
- 36.11.26 ↔ Pontage (aorto-)coronaire simple, chirurgical ouvert (thoracotomie, mini-thoracotomie, sternotomie), avec veine autogène, sans treillis externe de stabilisation
- 36.11.27 ↔ Pontage (aorto-)coronaire simple, chirurgical ouvert (thoracotomie, mini-thoracotomie, sternotomie), avec veine autogène, avec treillis externe de stabilisation

- 36.11.28 ↔ Pontage (aorto-)coronaire simple, chirurgical ouvert (thoracotomie, mini-thoracotomie, sternotomie), avec xéno greffe
- 36.11.2A ↔ Pontage (aorto-)coronaire simple, chirurgical ouvert (thoracotomie, mini-thoracotomie, sternotomie), avec prothèse vasculaire
- 36.11.31 ↔ Pontage (aorto-)coronaire simple, mini-invasif, avec artère autogène, artère radiale
- 36.11.32 ↔ Pontage (aorto-)coronaire simple, mini-invasif, avec artère autogène, artère mammaire interne (artère thoracique interne)
- 36.11.33 ↔ Pontage (aorto-)coronaire simple, mini-invasif, avec artère autogène, greffon libre d'artère mammaire interne [IMA] [artère thoracique interne]
- 36.11.34 ↔ Pontage (aorto-)coronaire simple, mini-invasif, avec artère autogène, artère abdominale
- 36.11.35 ↔ Pontage (aorto-)coronaire simple, mini-invasif, avec artère autogène, autre artère
- 36.11.36 ↔ Pontage (aorto-)coronaire simple, mini-invasif, avec veine autogène, sans treillis externe de stabilisation
- 36.11.37 ↔ Pontage (aorto-)coronaire simple, mini-invasif, avec veine autogène, avec treillis externe de stabilisation
- 36.11.38 ↔ Pontage (aorto-)coronaire simple, mini-invasif, avec xéno greffe
- 36.11.3A ↔ Pontage (aorto-)coronaire simple, mini-invasif, avec prothèse vasculaire
- 36.11.99 ↔ Pontage (aorto-)coronaire simple, par technique et par matériel, autre
- 36.12.00 ↔ Double pontage (aorto-)coronaire, par technique et par matériel, SAP
- 36.12.21 ↔ Double pontage (aorto-)coronaire, chirurgical ouvert (thoracotomie, mini-thoracotomie, sternotomie), avec artère autogène, artère radiale
- 36.12.22 ↔ Double pontage (aorto-)coronaire, chirurgical ouvert (thoracotomie, mini-thoracotomie, sternotomie), avec artère autogène, artère mammaire interne (artère thoracique interne)
- 36.12.23 ↔ Double pontage (aorto-)coronaire, chirurgical ouvert (thoracotomie, mini-thoracotomie, sternotomie), avec artère autogène, greffon libre d'artère mammaire interne [AMI] [artère thoracique interne]
- 36.12.24 ↔ Double pontage (aorto-)coronaire, chirurgical ouvert (thoracotomie, mini-thoracotomie, sternotomie), avec artère autogène, artère abdominale
- 36.12.25 ↔ Double pontage (aorto-)coronaire, chirurgical ouvert (thoracotomie, mini-thoracotomie, sternotomie), avec artère autogène, autre artère
- 36.12.26 ↔ Double pontage (aorto-)coronaire, chirurgical ouvert (thoracotomie, mini-thoracotomie, sternotomie), avec veine autogène, sans treillis externe de stabilisation
- 36.12.27 ↔ Double pontage (aorto-)coronaire, chirurgical ouvert (thoracotomie, mini-thoracotomie, sternotomie), avec veine autogène, avec treillis externe de stabilisation
- 36.12.28 ↔ Double pontage (aorto-)coronaire, chirurgical ouvert (thoracotomie, mini-thoracotomie, sternotomie), avec xéno greffe
- 36.12.2A ↔ Double pontage (aorto-)coronaire, chirurgical ouvert (thoracotomie, mini-thoracotomie, sternotomie), avec prothèse vasculaire
- 36.12.31 ↔ Double pontage (aorto-)coronaire, mini-invasif, avec artère autogène, artère radiale
- 36.12.32 ↔ Double pontage (aorto-)coronaire, mini-invasif, avec artère autogène, artère mammaire interne [artère thoracique interne]
- 36.12.33 ↔ Double pontage (aorto-)coronaire, mini-invasif, avec artère autogène, greffon libre d'artère mammaire interne [IMA] [artère thoracique interne]
- 36.12.34 ↔ Double pontage (aorto-)coronaire, mini-invasif, avec artère autogène, artère abdominale
- 36.12.35 ↔ Double pontage (aorto-)coronaire, mini-invasif, avec artère autogène, autre artère
- 36.12.36 ↔ Double pontage (aorto-)coronaire, mini-invasif, avec veine autogène, sans treillis externe de stabilisation
- 36.12.37 ↔ Double pontage (aorto-)coronaire, mini-invasif, avec veine autogène, avec treillis externe de stabilisation
- 36.12.38 ↔ Double pontage (aorto-)coronaire, mini-invasif, avec xéno greffe
- 36.12.3A ↔ Double pontage (aorto-)coronaire, mini-invasif, avec prothèse vasculaire
- 36.12.99 ↔ Double pontage (aorto-)coronaire, par technique et par matériel, autre
- 36.13.00 ↔ Triple pontage (aorto-)coronaire, par technique et par matériel, SAP
- 36.13.21 ↔ Triple pontage (aorto-)coronaire, chirurgical ouvert (thoracotomie, mini-thoracotomie, sternotomie), avec artère autogène, artère radiale
- 36.13.22 ↔ Triple pontage (aorto-)coronaire, chirurgical ouvert (thoracotomie, mini-thoracotomie, sternotomie), avec artère autogène, artère mammaire interne (artère thoracique interne)
- 36.13.23 ↔ Triple pontage (aorto-)coronaire, chirurgical ouvert (thoracotomie, mini-thoracotomie, sternotomie), avec artère autogène, greffon libre d'artère mammaire interne [AMI] [artère thoracique interne]
- 36.13.24 ↔ Triple pontage (aorto-)coronaire, chirurgical ouvert (thoracotomie, mini-thoracotomie, sternotomie), avec artère autogène, artère abdominale
- 36.13.25 ↔ Triple pontage (aorto-)coronaire, chirurgical ouvert (thoracotomie, mini-thoracotomie, sternotomie), avec artère autogène, autre artère
- 36.13.26 ↔ Triple pontage (aorto-)coronaire, chirurgical ouvert (thoracotomie, mini-thoracotomie, sternotomie), avec veine autogène, sans treillis externe de stabilisation
- 36.13.27 ↔ Triple pontage (aorto-)coronaire, chirurgical ouvert (thoracotomie, mini-thoracotomie, sternotomie), avec veine autogène, avec treillis externe de stabilisation
- 36.13.28 ↔ Triple pontage (aorto-)coronaire, chirurgical ouvert (thoracotomie, mini-thoracotomie, sternotomie), avec xéno greffe
- 36.13.2A ↔ Triple pontage (aorto-)coronaire, chirurgical ouvert (thoracotomie, mini-thoracotomie, sternotomie), avec prothèse vasculaire
- 36.13.31 ↔ Triple pontage (aorto-)coronaire, mini-invasif, avec artère autogène, artère radiale
- 36.13.32 ↔ Triple pontage (aorto-)coronaire, mini-invasif, avec artère autogène, artère mammaire interne [artère thoracique interne]
- 36.13.33 ↔ Triple pontage (aorto-)coronaire, mini-invasif, avec artère autogène, greffon libre d'artère mammaire interne [IMA] [artère thoracique interne]
- 36.13.34 ↔ Triple pontage (aorto-)coronaire, mini-invasif, avec artère autogène, artère abdominale
- 36.13.35 ↔ Triple pontage (aorto-)coronaire, mini-invasif, avec artère autogène, autre artère
- 36.13.36 ↔ Triple pontage (aorto-)coronaire, mini-invasif, avec veine autogène, sans treillis externe de stabilisation
- 36.13.37 ↔ Triple pontage (aorto-)coronaire, mini-invasif, avec veine autogène, avec treillis externe de stabilisation
- 36.13.38 ↔ Triple pontage (aorto-)coronaire, mini-invasif, avec xéno greffe
- 36.13.3A ↔ Triple pontage (aorto-)coronaire, mini-invasif, avec prothèse vasculaire
- 36.13.99 ↔ Triple pontage (aorto-)coronaire, par technique et par matériel, autre
- 36.18.00 ↔ Quadruple pontage (aorto-)coronaire, par technique et par matériel, SAP

- 36.18.11 ↔ Quadruple pontage (aorto-)coronaire, chirurgical ouvert (thoracotomie, mini-thoracotomie, sternotomie), avec artère autogène, artère radiale
- 36.18.12 ↔ Quadruple pontage (aorto-)coronaire, chirurgical ouvert (thoracotomie, mini-thoracotomie, sternotomie), avec artère autogène, artère mammaire interne [artère thoracique interne]
- 36.18.13 ↔ Quadruple pontage (aorto-)coronaire, chirurgical ouvert (thoracotomie, mini-thoracotomie, sternotomie), avec artère autogène, greffon libre d'artère mammaire interne [AMI] [artère thoracique interne]
- 36.18.14 ↔ Quadruple pontage (aorto-)coronaire, chirurgical ouvert (thoracotomie, mini-thoracotomie, sternotomie), avec artère autogène, artère abdominale
- 36.18.15 ↔ Quadruple pontage (aorto-)coronaire, chirurgical ouvert (thoracotomie, mini-thoracotomie, sternotomie), avec artère autogène, autre artère
- 36.18.16 ↔ Quadruple pontage (aorto-)coronaire, chirurgical ouvert (thoracotomie, mini-thoracotomie, sternotomie), avec veine autogène, sans treillis externe de stabilisation
- 36.18.17 ↔ Quadruple pontage (aorto-)coronaire, chirurgical ouvert (thoracotomie, mini-thoracotomie, sternotomie), avec veine autogène, avec treillis externe de stabilisation
- 36.18.18 ↔ Quadruple pontage (aorto-)coronaire, chirurgical ouvert (thoracotomie, mini-thoracotomie, sternotomie), avec xéno greffe
- 36.18.1A ↔ Quadruple pontage (aorto-)coronaire, chirurgical ouvert (thoracotomie, mini-thoracotomie, sternotomie), avec prothèse vasculaire
- 36.18.21 ↔ Quadruple pontage (aorto-)coronaire, mini-invasif, avec artère autogène, artère radiale
- 36.18.22 ↔ Quadruple pontage (aorto-)coronaire, mini-invasif, avec artère autogène, artère mammaire interne [artère thoracique interne]
- 36.18.23 ↔ Quadruple pontage (aorto-)coronaire, mini-invasif, avec artère autogène, greffon libre d'artère mammaire interne [IMA] [artère thoracique interne]
- 36.18.24 ↔ Quadruple pontage (aorto-)coronaire, mini-invasif, avec artère autogène, artère abdominale
- 36.18.25 ↔ Quadruple pontage (aorto-)coronaire, mini-invasif, avec artère autogène, autre artère
- 36.18.26 ↔ Quadruple pontage (aorto-)coronaire, mini-invasif, avec veine autogène, sans treillis externe de stabilisation
- 36.18.27 ↔ Quadruple pontage (aorto-)coronaire, mini-invasif, avec veine autogène, avec treillis externe de stabilisation
- 36.18.28 ↔ Quadruple pontage (aorto-)coronaire, mini-invasif, avec xéno greffe
- 36.18.2A ↔ Quadruple pontage (aorto-)coronaire, mini-invasif, avec prothèse vasculaire
- 36.18.99 ↔ Quadruple pontage (aorto-)coronaire, par technique et par matériel, autre
- 36.19 ↔ Anastomose de pontage pour revascularisation du cœur, autre
- 36.1A.00 ↔ Quintuple pontage (aorto-)coronaire, par technique et par matériel, SAP
- 36.1A.11 ↔ Quintuple pontage (aorto-)coronaire, chirurgical ouvert (thoracotomie, mini-thoracotomie, sternotomie), avec artère autogène, artère radiale
- 36.1A.12 ↔ Quintuple pontage (aorto-)coronaire, chirurgical ouvert (thoracotomie, mini-thoracotomie, sternotomie), avec artère autogène, artère mammaire interne [artère thoracique interne]
- 36.1A.13 ↔ Quintuple pontage (aorto-)coronaire, chirurgical ouvert (thoracotomie, mini-thoracotomie, sternotomie), avec artère autogène, greffon libre d'artère mammaire interne [AMI] [artère thoracique interne]
- 36.1A.14 ↔ Quintuple pontage (aorto-)coronaire, chirurgical ouvert (thoracotomie, mini-thoracotomie, sternotomie), avec artère autogène, artère abdominale
- 36.1A.15 ↔ Quintuple pontage (aorto-)coronaire, chirurgical ouvert (thoracotomie, mini-thoracotomie, sternotomie), avec artère autogène, autre artère
- 36.1A.16 ↔ Quintuple pontage (aorto-)coronaire, chirurgical ouvert (thoracotomie, mini-thoracotomie, sternotomie), avec veine autogène, sans treillis externe de stabilisation
- 36.1A.17 ↔ Quintuple pontage (aorto-)coronaire, chirurgical ouvert (thoracotomie, mini-thoracotomie, sternotomie), avec veine autogène, avec treillis externe de stabilisation
- 36.1A.18 ↔ Quintuple pontage (aorto-)coronaire, chirurgical ouvert (thoracotomie, mini-thoracotomie, sternotomie), avec xéno greffe
- 36.1A.1A ↔ Quintuple pontage (aorto-)coronaire, chirurgical ouvert (thoracotomie, mini-thoracotomie, sternotomie), avec prothèse vasculaire
- 36.1A.21 ↔ Quintuple pontage (aorto-)coronaire, mini-invasif, avec artère autogène, artère radiale
- 36.1A.22 ↔ Quintuple pontage (aorto-)coronaire, mini-invasif, avec artère autogène, artère mammaire interne [artère thoracique interne]
- 36.1A.23 ↔ Quintuple pontage (aorto-)coronaire, mini-invasif, avec artère autogène, greffon libre d'artère mammaire interne [IMA] [artère thoracique interne]
- 36.1A.24 ↔ Quintuple pontage (aorto-)coronaire, mini-invasif, avec artère autogène, artère abdominale
- 36.1A.25 ↔ Quintuple pontage (aorto-)coronaire, mini-invasif, avec artère autogène, autre artère
- 36.1A.26 ↔ Quintuple pontage (aorto-)coronaire, mini-invasif, avec veine autogène, sans treillis externe de stabilisation
- 36.1A.27 ↔ Quintuple pontage (aorto-)coronaire, mini-invasif, avec veine autogène, avec treillis externe de stabilisation
- 36.1A.28 ↔ Quintuple pontage (aorto-)coronaire, mini-invasif, avec xéno greffe
- 36.1A.2A ↔ Quintuple pontage (aorto-)coronaire, mini-invasif, avec prothèse vasculaire
- 36.1A.99 ↔ Quintuple pontage (aorto-)coronaire, autre
- 36.1B.00 ↔ Pontage (aorto-)coronaire sextuple ou plus, par technique et par matériel, SAP
- 36.1B.11 ↔ Pontage (aorto-)coronaire sextuple ou plus, chirurgical ouvert (thoracotomie, mini-thoracotomie, sternotomie), avec artère autogène, artère radiale
- 36.1B.12 ↔ Pontage (aorto-)coronaire sextuple ou plus, chirurgical ouvert (thoracotomie, mini-thoracotomie, sternotomie), avec artère autogène, artère mammaire interne [artère thoracique interne]
- 36.1B.13 ↔ Pontage (aorto-)coronaire sextuple ou plus, chirurgical ouvert (thoracotomie, mini-thoracotomie, sternotomie), avec artère autogène, greffon libre d'artère mammaire interne [AMI] [artère thoracique interne]
- 36.1B.14 ↔ Pontage (aorto-)coronaire sextuple ou plus, chirurgical ouvert (thoracotomie, mini-thoracotomie, sternotomie), avec artère autogène, artère abdominale
- 36.1B.15 ↔ Pontage (aorto-)coronaire sextuple ou plus, chirurgical ouvert (thoracotomie, mini-thoracotomie, sternotomie), avec artère autogène, autre artère

| | |
|---|---|
| 36.1B.16 ↔ Pontage (aorto-)coronaire sextuple ou plus, chirurgical ouvert (thoracotomie, mini-thoracotomie, sternotomie), avec veine autogène, sans treillis externe de stabilisation | 37.31.10 ↔ Péricardectomie partielle |
| 36.1B.17 ↔ Pontage (aorto-)coronaire sextuple ou plus, chirurgical ouvert (thoracotomie, mini-thoracotomie, sternotomie), avec veine autogène, avec treillis externe de stabilisation | 37.31.20 ↔ Péricardectomie totale |
| 36.1B.18 ↔ Pontage (aorto-)coronaire sextuple ou plus, chirurgical ouvert (thoracotomie, mini-thoracotomie, sternotomie), avec xélogreffe | 37.31.30 ↔ Excision d'adhérences du péricarde |
| 36.1B.1A ↔ Pontage (aorto-)coronaire sextuple ou plus, chirurgical ouvert (thoracotomie, mini-thoracotomie, sternotomie), avec prothèse vasculaire | 37.31.99 ↔ Péricardectomie, autre |
| 36.1B.21 ↔ Pontage (aorto-)coronaire sextuple ou plus, mini-invasif, avec artère autogène, artère radiale | 37.32 ↔ Excision d'anévrisme du cœur |
| 36.1B.22 ↔ Pontage (aorto-)coronaire sextuple ou plus, mini-invasif, avec artère autogène, artère mammaire interne [artère thoracique interne] | 37.33.00 ↔ Excision ou destruction d'autre lésion ou tissu du cœur, par voie ouverte, SAP |
| 36.1B.23 ↔ Pontage (aorto-)coronaire sextuple ou plus, mini-invasif, avec artère autogène, greffon libre d'artère mammaire interne [IMA] [artère thoracique interne] | 37.33.10 ↔ Excision ou destruction d'éléments du système de conduction des stimuli, par voie ouverte, SAP |
| 36.1B.24 ↔ Pontage (aorto-)coronaire sextuple ou plus, mini-invasif, avec artère autogène, artère abdominale | 37.33.11 ↔ Excision ou destruction d'éléments du système de conduction des stimuli, par voie ouverte, techniques d'ablation pour le traitement de tachyarythmie |
| 36.1B.25 ↔ Pontage (aorto-)coronaire sextuple ou plus, mini-invasif, avec artère autogène, autre artère | 37.33.19 ↔ Excision ou destruction d'éléments du système de conduction des stimuli, par voie ouverte, autre |
| 36.1B.26 ↔ Pontage (aorto-)coronaire sextuple ou plus, mini-invasif, avec veine autogène, sans treillis externe de stabilisation | 37.33.20 ↔ Excision d'autre lésion ou tissu du cœur, par voie ouverte |
| 36.1B.27 ↔ Pontage (aorto-)coronaire sextuple ou plus, mini-invasif, avec veine autogène, avec treillis externe de stabilisation | 37.33.30 ↔ Destruction d'autre lésion ou tissu du cœur, par voie ouverte |
| 36.1B.28 ↔ Pontage (aorto-)coronaire sextuple ou plus, mini-invasif, avec xélogreffe | 37.33.99 ↔ Excision ou destruction d'autre lésion ou tissu du cœur, par voie ouverte, autre |
| 36.1B.2A ↔ Pontage (aorto-)coronaire sextuple ou plus, mini-invasif, avec prothèse vasculaire | 37.34.10 ↔ Ablation lors de tachyarythmie, SAP |
| 36.1B.99 ↔ Pontage (aorto-)coronaire sextuple ou plus, par technique et par matériel, autre | 37.34.11 ↔ Ablation lors de tachyarythmie, ablation par radiofréquence conventionnelle |
| 36.2 ↔ Revascularisation cardiaque par implant artériel | 37.34.12 ↔ Ablation lors de tachyarythmie, ablation par radiofréquence refroidie |
| 36.32 ↔ Autre revascularisation transmyocardique | 37.34.13 ↔ Ablation lors de tachyarythmie, ablation par d'autres sources d'énergie |
| 36.32 ↔ Autre revascularisation transmyocardique | 37.34.15 ↔ Ablation lors de tachyarythmie, cryoablation |
| 36.33 ↔ Revascularisation transmyocardique endoscopique | 37.34.16 ↔ Ablation lors de tachyarythmie, ablation par radiofréquence multipolaire en décalage de phase |
| 36.39.00 ↔ Autre revascularisation cardiaque, SAP | 37.34.19 ↔ Ablation lors de tachyarythmie, autre |
| 36.39.10 ↔ Revascularisation cardiaque par patchs d'élargissement des artères coronaires | 37.34.1C ↔ Ablation lors de tachyarythmie, électroporation irréversible |
| 36.39.11 ↔ Révision de pontage coronaire | 37.34.31 ↔ Ablation lors de tachyarythmie, à l'aide de méthodes de cartographie 3D |
| 36.39.12 ↔ Nouveau pontage coronaire | 37.35 ↔ Ventriculectomie partielle |
| 36.39.13 ↔ Transposition d'artère coronaire | 37.40 ↔ Réparation du cœur et du péricarde, SAP |
| 36.39.99 ↔ Autre revascularisation cardiaque, autre | 37.41 ↔ Implantation de système d'assistance cardiaque prothétique autour du cœur |
| 36.91 ↔ Réparation [cure] d'anévrisme de vaisseau coronaire | 37.42.11 ↔ Suture du péricarde (après lésion traumatique) |
| 36.99.00 ↔ Autres opérations des vaisseaux du cœur SAP | 37.42.21 ↔ Suture du myocarde (après lésion traumatique) |
| 36.99.20 ↔ Autres opérations lors d'anomalie congénitale de vaisseaux du cœur | 37.43.11 ↔ Réparation du myocarde avec système d'ancrage myocardique, par chirurgie ouverte |
| 36.99.30 ↔ Reconstruction de l'ostium coronaire | 37.43.12 ↔ Réparation du myocarde avec système d'ancrage myocardique, intervention hybride |
| 36.99.40 ↔ Sympathectomie des artères coronaires | 37.49 ↔ Réparation du cœur et du péricarde, autre |
| 36.99.99 ↔ Autres opérations des vaisseaux du cœur, autre | 37.52 ↔ Implantation de système intégral de remplacement du cœur |
| 37.10 ↔ Incision du cœur, SAP | 37.53 ↔ Remplacement ou réparation de l'unité thoracique du système de remplacement du cœur |
| 37.11 ↔ Cardiotomie | 37.54 ↔ Remplacement ou réparation d'autres composantes implantables de système intégral de remplacement du cœur |
| 37.12.00 ↔ Péricardiotomie, SAP | 37.6A.11 ↔ Implantation d'un système d'assistance cardio-vasculaire, avec pompe, sans fonction d'échange gazeux, extracorporel, ventriculaire gauche, par chirurgie thoracique ouverte (thoracotomie, mini-thoracotomie, sternotomie) |
| 37.12.09 ↔ Péricardiotomie, autre | 37.6A.12 ↔ Implantation d'un système d'assistance cardio-vasculaire, avec pompe, sans fonction d'échange gazeux, extracorporel, ventriculaire droit, par chirurgie thoracique ouverte (thoracotomie, mini-thoracotomie, sternotomie) |
| 37.12.11 ↔ Péricardiotomie, par chirurgie ouverte | 37.6A.21 ↔ Implantation d'un système d'assistance cardio-vasculaire, avec pompe, sans fonction d'échange gazeux, extracorporel, biventriculaire, par chirurgie thoracique ouverte (thoracotomie, mini-thoracotomie, sternotomie) |
| 37.12.12 ↔ Péricardiotomie, par thoracoscopie | |
| 37.24.00 ↔ Biopsie du péricarde, SAP | |
| 37.24.20 ↔ Biopsie ouverte du péricarde | |
| 37.24.99 ↔ Biopsie du péricarde, autre | |
| 37.25.00 ↔ Biopsie du cœur, SAP | |
| 37.25.20 ↔ Biopsie transvasculaire de l'endocarde, du myocarde et de l'endomyocarde | |
| 37.25.30 ↔ Biopsie ouverte du cœur | |
| 37.25.99 ↔ Biopsie du cœur, autre | |
| 37.31.00 ↔ Péricardectomie, SAP | |

- 37.6A.35 ↔ Implantation d'un système d'assistance cardio-vasculaire, avec pompe, sans fonction d'échange gazeux, intracorporel, ventriculaire gauche, kit hospitalier, par chirurgie thoracique ouverte (thoracotomie, mini-thoracotomie, sternotomie)
- 37.6A.37 ↔ Implantation d'un système d'assistance cardio-vasculaire, avec pompe, sans fonction d'échange gazeux, intracorporel, ventriculaire droit, kit hospitalier, par chirurgie thoracique ouverte (thoracotomie, mini-thoracotomie, sternotomie)
- 37.6A.3A ↔ Implantation d'un système d'assistance cardio-vasculaire, avec pompe, sans fonction d'échange gazeux, intracorporel, biventriculaire, kit hospitalier, par chirurgie thoracique ouverte (thoracotomie, mini-thoracotomie, sternotomie)
- 37.6A.42 ↔ Implantation d'un système d'assistance cardio-vasculaire, avec pompe, sans fonction d'échange gazeux, intravasculaire (y compris intracardiaque), ventriculaire droit, par voie percutanée
- 37.6A.43 ↔ Implantation d'un système d'assistance cardio-vasculaire, avec pompe, sans fonction d'échange gazeux, intravasculaire (y compris intracardiaque), ventriculaire gauche, par voie percutanée, avec une capacité potentielle de pompage non précisée
- 37.6A.44 ↔ Implantation d'un système d'assistance cardio-vasculaire, avec pompe, sans fonction d'échange gazeux, intravasculaire (y compris intracardiaque), ventriculaire gauche, par voie percutanée, avec une capacité potentielle maximale de pompage de 2,5 l/min
- 37.6A.45 ↔ Implantation d'un système d'assistance cardio-vasculaire, avec pompe, sans fonction d'échange gazeux, intravasculaire (y compris intracardiaque), ventriculaire gauche, par voie percutanée, avec une capacité potentielle de pompage de 2,5 l/min à moins de 5,0 l/min
- 37.6A.46 ↔ Implantation d'un système d'assistance cardio-vasculaire, avec pompe, sans fonction d'échange gazeux, intravasculaire (y compris intracardiaque), ventriculaire gauche, par voie percutanée, avec une capacité potentielle de pompage d'au moins 5,0 l/min à moins de 5,5 l/min
- 37.6A.47 ↔ Implantation d'un système d'assistance cardio-vasculaire, avec pompe, sans fonction d'échange gazeux, intravasculaire (y compris intracardiaque), ventriculaire gauche, par voie percutanée, avec une capacité potentielle de pompage de 5,5 l/min et plus
- 37.6A.48 ↔ Implantation d'un système d'assistance cardio-vasculaire, avec pompe, sans fonction d'échange gazeux, intravasculaire (y compris intracardiaque), ventriculaire droit, par chirurgie thoracique ouverte (thoracotomie, mini-thoracotomie, sternotomie)
- 37.6A.4A ↔ Implantation d'un système d'assistance cardio-vasculaire, avec pompe, sans fonction d'échange gazeux, intravasculaire (y compris intracardiaque), ventriculaire gauche, par chirurgie thoracique ouverte (thoracotomie, mini-thoracotomie, sternotomie), avec une capacité potentielle de pompage non précisée
- 37.6A.4B ↔ Implantation d'un système d'assistance cardio-vasculaire, avec pompe, sans fonction d'échange gazeux, intravasculaire (y compris intracardiaque), ventriculaire gauche, par chirurgie thoracique ouverte (thoracotomie, mini-thoracotomie, sternotomie), avec une capacité potentielle maximale de pompage de 2,5 l/min
- 37.6A.4C ↔ Implantation d'un système d'assistance cardio-vasculaire, avec pompe, sans fonction d'échange gazeux, intravasculaire (y compris intracardiaque), ventriculaire gauche, par chirurgie thoracique ouverte (thoracotomie, mini-thoracotomie, sternotomie), avec une capacité potentielle de pompage de 2,5 l/min à moins de 5,0 l/min
- 37.6A.4D ↔ Implantation d'un système d'assistance cardio-vasculaire, avec pompe, sans fonction d'échange gazeux, intravasculaire (y compris intracardiaque), ventriculaire gauche, par chirurgie thoracique ouverte (thoracotomie, mini-thoracotomie, sternotomie), avec une capacité potentielle de pompage d'au moins 5,0 l/min à moins de 5,5 l/min
- 37.6A.4E ↔ Implantation d'un système d'assistance cardio-vasculaire, avec pompe, sans fonction d'échange gazeux, intravasculaire (y compris intracardiaque), ventriculaire gauche, par chirurgie thoracique ouverte (thoracotomie, mini-thoracotomie, sternotomie), avec une capacité potentielle de pompage de 5,5 l/min et plus
- 37.6A.4F ↔ Implantation d'un système d'assistance cardio-vasculaire, avec pompe, sans fonction d'échange gazeux, intravasculaire (y compris intracardiaque), ventriculaire droit, par chirurgie extra-thoracique ouverte (p.ex. exposition du vaisseau sanguin)
- 37.6A.4G ↔ Implantation d'un système d'assistance cardio-vasculaire, avec pompe, sans fonction d'échange gazeux, intravasculaire (y compris intracardiaque), ventriculaire gauche, par chirurgie extra-thoracique ouverte (p.ex. exposition du vaisseau sanguin), avec une capacité potentielle de pompage non précisée
- 37.6A.4H ↔ Implantation d'un système d'assistance cardio-vasculaire, avec pompe, sans fonction d'échange gazeux, intravasculaire (y compris intracardiaque), ventriculaire gauche, par chirurgie extra-thoracique ouverte (p.ex. exposition du vaisseau sanguin), avec une capacité potentielle maximale de pompage de 2,5 l/min
- 37.6A.4I ↔ Implantation d'un système d'assistance cardio-vasculaire, avec pompe, sans fonction d'échange gazeux, intravasculaire (y compris intracardiaque), ventriculaire gauche, par chirurgie extra-thoracique ouverte (p.ex. exposition du vaisseau sanguin), avec une capacité potentielle de pompage de 2,5 l/min à moins de 5,0 l/min
- 37.6A.4J ↔ Implantation d'un système d'assistance cardio-vasculaire, avec pompe, sans fonction d'échange gazeux, intravasculaire (y compris intracardiaque), ventriculaire gauche, par chirurgie extra-thoracique ouverte (p.ex. exposition du vaisseau sanguin), avec une capacité potentielle de pompage d'au moins 5,0 l/min à moins de 5,5 l/min
- 37.6A.4K ↔ Implantation d'un système d'assistance cardio-vasculaire, avec pompe, sans fonction d'échange gazeux, intravasculaire (y compris intracardiaque), ventriculaire gauche, par chirurgie extra-thoracique ouverte (p.ex. exposition du vaisseau sanguin), avec une capacité potentielle de pompage de 5,5 l/min et plus
- 37.6A.51 ↔ Implantation d'un système d'assistance cardio-vasculaire et pulmonaire, avec pompe, avec élimination de CO₂, extracorporel, veino-veineux, par voie percutanée
- 37.6A.61 ↔ Implantation d'un système d'assistance cardio-vasculaire et pulmonaire, avec pompe, avec oxygénateur (y compris élimination de CO₂), extracorporel, veino-veineux, par chirurgie extra-thoracique ouverte (p.ex. exposition de vaisseau sanguin)

- 37.6A.62 ↔ Implantation d'un système d'assistance cardio-vasculaire et pulmonaire, avec pompe, avec oxygénateur (y compris élimination de CO₂), extracorporel, veino-veineux, par voie percutanée
- 37.6A.71 ↔ Implantation d'un système d'assistance cardio-vasculaire et pulmonaire, avec pompe, avec oxygénateur (y compris élimination de CO₂), extracorporel, veino-artériel ou veino-veino-artériel, par chirurgie thoracique ouverte (thoracotomie, mini-thoracotomie, sternotomie)
- 37.6A.72 ↔ Implantation d'un système d'assistance cardio-vasculaire et pulmonaire, avec pompe, avec oxygénateur (y compris élimination de CO₂), extracorporel, veino-artériel ou veino-veino-artériel, par chirurgie extra-thoracique ouverte (p.ex. exposition du vaisseau sanguin)
- 37.6A.73 ↔ Implantation d'un système d'assistance cardio-vasculaire et pulmonaire, avec pompe, avec oxygénateur (y compris élimination de CO₂), extracorporel, veino-artériel ou veino-veino-artériel, par voie percutanée
- 37.6A.81 ↔ Implantation de ballonnet de contre-pulsation intra-aortique [IABP], chirurgicale ouverte
- 37.6A.82 ↔ Implantation de ballonnet de contre-pulsation intra-aortique [IABP], percutanée
- 37.6B.11 ↔ Retrait d'un système d'assistance cardio-vasculaire, avec pompe, sans fonction d'échange gazeux, extracorporel, ventriculaire gauche, par chirurgie thoracique ouverte (thoracotomie, mini-thoracotomie, sternotomie)
- 37.6B.12 ↔ Retrait d'un système d'assistance cardio-vasculaire, avec pompe, sans fonction d'échange gazeux, extracorporel, ventriculaire droit, par chirurgie thoracique ouverte (thoracotomie, mini-thoracotomie, sternotomie)
- 37.6B.21 ↔ Retrait d'un système d'assistance cardio-vasculaire, avec pompe, sans fonction d'échange gazeux, extracorporel, biventriculaire, par chirurgie thoracique ouverte (thoracotomie, mini-thoracotomie, sternotomie)
- 37.6B.31 ↔ Retrait d'un système d'assistance cardio-vasculaire, avec pompe, sans fonction d'échange gazeux, intracorporel, ventriculaire gauche, par chirurgie thoracique ouverte (thoracotomie, mini-thoracotomie, sternotomie)
- 37.6B.32 ↔ Retrait d'un système d'assistance cardio-vasculaire, avec pompe, sans fonction d'échange gazeux, intracorporel, ventriculaire droit, par chirurgie thoracique ouverte (thoracotomie, mini-thoracotomie, sternotomie)
- 37.6B.33 ↔ Retrait d'un système d'assistance cardio-vasculaire, avec pompe, sans fonction d'échange gazeux, intracorporel, biventriculaire, par chirurgie thoracique ouverte (thoracotomie, mini-thoracotomie, sternotomie)
- 37.6B.41 ↔ Retrait d'un système d'assistance cardio-vasculaire, avec pompe, sans fonction d'échange gazeux, intravasculaire (y compris intracardiaque), ventriculaire gauche, par voie percutanée
- 37.6B.42 ↔ Retrait d'un système d'assistance cardio-vasculaire, avec pompe, sans fonction d'échange gazeux, intravasculaire (y compris intracardiaque), ventriculaire droit, par voie percutanée
- 37.6B.43 ↔ Retrait d'un système d'assistance cardio-vasculaire, avec pompe, sans fonction d'échange gazeux, intravasculaire (y compris intracardiaque), ventriculaire gauche, par chirurgie thoracique ouverte (thoracotomie, mini-thoracotomie, sternotomie)
- 37.6B.44 ↔ Retrait d'un système d'assistance cardio-vasculaire, avec pompe, sans fonction d'échange gazeux, intravasculaire (y compris intracardiaque), ventriculaire droit, par chirurgie thoracique ouverte (thoracotomie, mini-thoracotomie, sternotomie)
- 37.6B.45 ↔ Retrait d'un système d'assistance cardio-vasculaire, avec pompe, sans fonction d'échange gazeux, intravasculaire (y compris intracardiaque), ventriculaire gauche, par chirurgie extra-thoracique ouverte (p.ex. exposition du vaisseau sanguin)
- 37.6B.46 ↔ Retrait d'un système d'assistance cardio-vasculaire, avec pompe, sans fonction d'échange gazeux, intravasculaire (y compris intracardiaque), ventriculaire droit, par chirurgie extra-thoracique ouverte (p.ex. exposition du vaisseau sanguin)
- 37.6B.61 ↔ Retrait d'un système d'assistance cardio-vasculaire et pulmonaire, avec pompe, avec oxygénateur (y compris élimination de CO₂), extracorporel, veino-veineux, par chirurgie extra-thoracique ouverte (p.ex. exposition de vaisseau sanguin)
- 37.6B.71 ↔ Retrait d'un système d'assistance cardio-vasculaire et pulmonaire, avec pompe, avec oxygénateur (y compris élimination de CO₂), extracorporel, veino-artériel ou veino-veino-artériel, par chirurgie thoracique ouverte (thoracotomie, mini-thoracotomie, sternotomie)
- 37.6B.72 ↔ Retrait d'un système d'assistance cardio-vasculaire et pulmonaire, avec pompe, avec oxygénateur (y compris élimination de CO₂), extracorporel, veino-artériel ou veino-veino-artériel, par chirurgie extra-thoracique ouverte (p.ex. exposition du vaisseau sanguin)
- 37.6B.81 ↔ Retrait de ballonnet de contre-pulsation intra-aortique [IABP], chirurgical ouvert
- 37.6B.A1 ↔ Retrait d'un système d'assistance cardio-vasculaire et pulmonaire, sans pompe, avec élimination de CO₂, extracorporel, artério-veineux, par chirurgie extra-thoracique ouverte (p.ex. exposition du vaisseau sanguin)
- 37.6C.11 ↔ Révision sans remplacement d'un système d'assistance cardio-vasculaire, avec pompe, sans fonction d'échange gazeux, extracorporel, ventriculaire gauche, par chirurgie thoracique ouverte (thoracotomie, mini-thoracotomie, sternotomie)
- 37.6C.12 ↔ Révision sans remplacement d'un système d'assistance cardio-vasculaire, avec pompe, sans fonction d'échange gazeux, extracorporel, ventriculaire droit, par chirurgie thoracique ouverte (thoracotomie, mini-thoracotomie, sternotomie)
- 37.6C.21 ↔ Révision sans remplacement d'un système d'assistance cardio-vasculaire, avec pompe, sans fonction d'échange gazeux, extracorporel, biventriculaire, par chirurgie thoracique ouverte (thoracotomie, mini-thoracotomie, sternotomie)
- 37.6C.31 ↔ Révision sans remplacement d'un système d'assistance cardio-vasculaire, avec pompe, sans fonction d'échange gazeux, intracorporel, ventriculaire gauche, par chirurgie thoracique ouverte (thoracotomie, mini-thoracotomie, sternotomie)
- 37.6C.32 ↔ Révision sans remplacement d'un système d'assistance cardio-vasculaire, avec pompe, sans fonction d'échange gazeux, intracorporel, ventriculaire droit, par chirurgie thoracique ouverte (thoracotomie, mini-thoracotomie, sternotomie)
- 37.6C.33 ↔ Révision sans remplacement d'un système d'assistance cardio-vasculaire, avec pompe, sans fonction d'échange gazeux, intracorporel, biventriculaire, par chirurgie thoracique ouverte (thoracotomie, mini-thoracotomie, sternotomie)

| | |
|---|---|
| 37.6C.61 ↔ Révision sans remplacement d'un système d'assistance cardio-vasculaire et pulmonaire, avec pompe, avec oxygénateur (y compris élimination de CO ₂), extracorporel, veino-veineux, par chirurgie extra-thoracique ouverte (p.ex. exposition du vaisseau sanguin) | 38.06.11 ↔ Incision du tronc cœliaque |
| 37.6C.71 ↔ Révision sans remplacement d'un système d'assistance cardio-vasculaire et pulmonaire, avec pompe, avec oxygénateur (y compris élimination de CO ₂), extracorporel, veino-artériel ou veino-veino-artériel, par chirurgie thoracique ouverte (thoracotomie, mini-thoracotomie, sternotomie) | 38.06.12 ↔ Incision de l'artère gastrique |
| 37.6C.72 ↔ Révision sans remplacement d'un système d'assistance cardio-vasculaire et pulmonaire, avec pompe, avec oxygénateur (y compris élimination de CO ₂), extracorporel, veino-artériel ou veino-veino-artériel, par chirurgie extra-thoracique ouverte (p.ex. exposition du vaisseau sanguin) | 38.06.13 ↔ Incision de l'artère hépatique |
| 37.6C.A1 ↔ Révision sans remplacement d'un système d'assistance cardio-vasculaire et pulmonaire, sans pompe, avec élimination de CO ₂ , extracorporel, artério-veineux, par chirurgie extra-thoracique ouverte (p.ex. exposition de vaisseau sanguin) | 38.06.14 ↔ Incision de l'artère splénique |
| 37.90.09 ↔ Insertion de dispositif dans l'oreillette gauche, autre | 38.06.15 ↔ Incision de l'artère rénale |
| 37.90.10 ↔ Fermeture percutanée de l'oreillette gauche | 38.06.16 ↔ Incision de l'artère mésentérique |
| 37.91 ↔ Massage cardiaque à thorax ouvert | 38.06.17 ↔ Incision de l'artère lombaire |
| 37.99.00 ↔ Autres opérations du cœur et du péricarde, SAP | 38.06.18 ↔ Incision de l'artère iliaque |
| 37.99.20 ↔ Opérations d'anomalies congénitales du cœur, SAP | 38.06.19 ↔ Incision d'artères viscérales, autre |
| 37.99.21 ↔ Réparation d'un ventricule droit à double issue de type Fallot | 38.06.99 ↔ Incision d'artères abdominales, autre |
| 37.99.22 ↔ Réparation d'autre ventricule droit à double issue | 38.07.00 ↔ Incision de veines abdominales, SAP |
| 37.99.23 ↔ Opération d'un cœur fonctionnellement/morphologiquement univentriculaire | 38.07.00 ↔ Incision de veines abdominales, SAP |
| 37.99.24 ↔ Réparation d'un cœur triatrial | 38.07.10 ↔ Incision de veines abdominales profondes, SAP |
| 37.99.25 ↔ Réparation d'absence de valve pulmonaire | 38.07.10 ↔ Incision de veines abdominales profondes, SAP |
| 37.99.29 ↔ Opérations d'anomalies congénitales du cœur, autre | 38.07.11 ↔ Incision de la veine cave inférieure |
| 37.99.30 ↔ Ligature d'oreillette | 38.07.11 ↔ Incision de la veine cave inférieure |
| 37.99.80 ↔ Réopération du cœur et du péricarde | 38.07.12 ↔ Incision de la veine iliaque |
| 37.99.99 ↔ Autres opérations du cœur et du péricarde, autre | 38.07.12 ↔ Incision de la veine iliaque |
| 37.9A.00 ↔ Implantation d'un système de stimulation du myocarde, SAP | 38.07.19 ↔ Incision de veines abdominales profondes, autre |
| 37.9A.11 ↔ Implantation ou remplacement d'un système de modulation du myocarde [CCM] | 38.07.19 ↔ Incision de veines abdominales profondes, autre |
| 37.9A.99 ↔ Implantation d'un système de stimulation du myocarde, autre | 38.07.99 ↔ Incision de veines abdominales, autre |
| 37.9B.11 ↔ Enlèvement d'implants cardiaques, avec sternotomie totale comme voie d'abord | 38.07.99 ↔ Incision de veines abdominales, autre |
| 37.9B.12 ↔ Enlèvement d'implants cardiaques, avec thoracotomie mini-invasive (sternotomie partielle supérieure, thoracotomie latérale) comme voie d'abord | 38.11 ↔ Endartériectomie de vaisseaux intracrâniens |
| 37.9B.13 ↔ Enlèvement d'implants cardiaques, par voie transluminale percutanée | 38.12 ↔ Endartériectomie d'autres vaisseaux de la tête et du cou |
| 37.9B.13 ↔ Enlèvement d'implants cardiaques, par voie transluminale percutanée | 38.13 ↔ Endartériectomie de vaisseaux de membre supérieur |
| 38.01 ↔ Incision de vaisseaux intracrâniens | 38.14.10 ↔ Endartériectomie de l'aorte ascendante et de la crosse aortique |
| 38.04.00 ↔ Incision de l'aorte, SAP | 38.14.20 ↔ Endartériectomie de l'aorte descendante |
| 38.04.10 ↔ Incision de l'aorte ascendante et de la crosse aortique | 38.14.30 ↔ Endartériectomie de l'aorte abdominale |
| 38.04.20 ↔ Incision de l'aorte descendante | 38.14.99 ↔ Endartériectomie de l'aorte, autre |
| 38.04.30 ↔ Incision de l'aorte abdominale | 38.15.10 ↔ Endartériectomie de l'artère sous-clavière |
| 38.04.99 ↔ Incision de l'aorte, autre | 38.15.20 ↔ Endartériectomie du tronc brachio-céphalique |
| 38.05.00 ↔ Incision d'autres vaisseaux thoraciques, SAP | 38.15.30 ↔ Endartériectomie de l'artère pulmonaire |
| 38.05.10 ↔ Incision d'autres artères thoraciques | 38.15.40 ↔ Endartériectomie de la veine pulmonaire |
| 38.05.20 ↔ Incision de veines thoraciques, SAP | 38.15.99 ↔ Endartériectomie d'autres vaisseaux thoraciques, autre |
| 38.05.21 ↔ Incision de veines thoraciques profondes | 38.16.09 ↔ Endartériectomie et endoveinectomie de vaisseaux abdominaux, autre |
| 38.05.29 ↔ Incision de veines thoraciques, autre | 38.16.11 ↔ Endartériectomie du tronc cœliaque |
| 38.05.99 ↔ Incision d'autres vaisseaux thoraciques, autre | 38.16.12 ↔ Endartériectomie de l'artère gastrique |
| 38.06.00 ↔ Incision d'artères abdominales, SAP | 38.16.13 ↔ Endartériectomie de l'artère hépatique |
| 38.06.10 ↔ Incision d'artères viscérales, SAP | 38.16.14 ↔ Endartériectomie de l'artère splénique |
| | 38.16.15 ↔ Endartériectomie de l'artère rénale |
| | 38.16.16 ↔ Endartériectomie de l'artère mésentérique |
| | 38.16.17 ↔ Endartériectomie de l'artère lombaire |
| | 38.16.18 ↔ Endartériectomie de l'artère iliaque |
| | 38.16.21 ↔ Endoveinectomie de la veine iliaque |
| | 38.18.09 ↔ Endartériectomie et endoveinectomie de vaisseaux de membre inférieur, autre |
| | 38.18.10 ↔ Endartériectomie de l'artère fémorale (commune) (superficielle) |
| | 38.18.11 ↔ Endartériectomie de l'artère fémorale profonde |
| | 38.18.12 ↔ Endartériectomie de l'artère poplitée |
| | 38.18.21 ↔ Endoveinectomie de la veine fémorale |
| | 38.21 ↔ Biopsie de vaisseau sanguin |
| | 38.32.10 ↔ Résection d'artères extracrâniennes de la tête et du cou, avec anastomose |
| | 38.32.21 ↔ Résection de la veine jugulaire, avec anastomose |
| | 38.32.22 ↔ Résection de veines extracrâniennes superficielles de la tête et du cou, avec anastomose |
| | 38.32.99 ↔ Résection d'autres vaisseaux de la tête et du cou, avec anastomose, autre |
| | 38.33.00 ↔ Résection de vaisseaux de membre supérieur avec anastomose, SAP |
| | 38.33.10 ↔ Résection d'artères de membre supérieur avec anastomose, SAP |
| | 38.33.11 ↔ Résection d'artères de membre supérieur avec anastomose |
| | 38.33.12 ↔ Résection de l'artère cubitale, avec anastomose |

| | |
|--|---|
| 38.33.13 ↔ Résection d'autres artères de l'avant-bras, avec anastomose | 38.38.11 ↔ Résection de l'artère fémorale profonde, avec anastomose |
| 38.33.14 ↔ Résection d'artères de la main, avec anastomose | 38.38.12 ↔ Résection de l'artère poplitée, avec anastomose |
| 38.33.20 ↔ Résection de veines de membre supérieur, avec anastomose, SAP | 38.38.99 ↔ Résection d'artères de membre inférieur, avec anastomose, autre |
| 38.33.21 ↔ Résection de la veine axillaire, avec anastomose | 38.41 ↔ Résection de vaisseaux intracrâniens, avec remplacement |
| 38.33.22 ↔ Résection d'autres veines profondes de membre supérieur, avec anastomose | 38.42 ↔ Résection d'autres vaisseaux de la tête et du cou, avec remplacement |
| 38.33.23 ↔ Résection de veines superficielles de membre supérieur, avec anastomose | 38.43.00 ↔ Résection de vaisseaux de membre supérieur, avec remplacement, SAP |
| 38.33.99 ↔ Résection de vaisseaux de membre supérieur avec anastomose, autre | 38.43.10 ↔ Résection d'artères de membre supérieur, avec remplacement |
| 38.34.00 ↔ Résection de l'aorte, avec anastomose, SAP | 38.43.11 ↔ Résection de l'artère axillaire, avec remplacement |
| 38.34.10 ↔ Résection de l'aorte ascendante et de la crosse aortique, avec anastomose | 38.43.20 ↔ Résection de veines de membre supérieur, avec remplacement, SAP |
| 38.34.20 ↔ Résection de l'aorte descendante, avec anastomose | 38.43.21 ↔ Résection de la veine axillaire, avec remplacement |
| 38.34.30 ↔ Résection de l'aorte abdominale, avec anastomose | 38.43.28 ↔ Résection d'autres veines profondes de membre supérieur, avec remplacement |
| 38.34.99 ↔ Résection de l'aorte, avec anastomose, autre | 38.43.29 ↔ Résection de veines de membre supérieur, avec remplacement, autre |
| 38.35.00 ↔ Résection de vaisseaux thoraciques, avec anastomose, SAP | 38.43.99 ↔ Résection de vaisseaux de membre supérieur, avec remplacement, autre |
| 38.35.10 ↔ Résection d'artères thoraciques, avec anastomose, SAP | 38.44.00 ↔ Résection de l'aorte abdominale, avec remplacement, SAP |
| 38.35.11 ↔ Résection de l'artère sous-clavière, avec anastomose | 38.44.10 ↔ Résection de l'aorte abdominale, par voie suprarénale, avec remplacement |
| 38.35.12 ↔ Résection du tronc brachio-céphalique, avec anastomose | 38.44.11 ↔ Résection de l'aorte abdominale, par voie infrarénale, avec remplacement |
| 38.35.13 ↔ Résection de l'artère pulmonaire, avec anastomose | 38.44.12 ↔ Résection de l'aorte abdominale, par voie juxtarénale, avec remplacement |
| 38.35.19 ↔ Résection d'artères thoraciques, avec anastomose, autre | 38.44.99 ↔ Résection de l'aorte abdominale, avec remplacement, autre |
| 38.35.20 ↔ Résection de veines thoraciques, avec anastomose, SAP | 38.45.00 ↔ Résection de vaisseau thoracique, avec remplacement, SAP |
| 38.35.21 ↔ Résection de la veine pulmonaire, avec anastomose | 38.45.10 ↔ Résection de l'aorte thoracique avec remplacement, SAP |
| 38.35.22 ↔ Résection de la veine sous-clavière, avec anastomose | 38.45.12 ↔ Résection de l'aorte thoracique, avec remplacement |
| 38.35.23 ↔ Résection de la veine cave supérieure, avec anastomose | 38.45.13 ↔ Résection de l'aorte thoraco-abdominale, avec remplacement |
| 38.35.28 ↔ Résection de veines thoraciques et d'autres veines profondes, avec anastomose | 38.45.14 ↔ Résection de l'aorte thoracique avec remplacement par prothèse hybride |
| 38.35.29 ↔ Résection de veines thoraciques, avec anastomose, autre | 38.45.15 ↔ Résection de l'aorte ascendante, avec remplacement |
| 38.35.99 ↔ Résection de vaisseaux thoraciques, avec anastomose, autre | 38.45.16 ↔ Résection de la crosse aortique, avec remplacement |
| 38.36.00 ↔ Résection d'artères abdominales, avec anastomose, SAP | 38.45.17 ↔ Résection de l'aorte ascendante ainsi que de la crosse aortique, avec remplacement |
| 38.36.10 ↔ Résection d'artères viscérales, avec anastomose, SAP | 38.45.19 ↔ Résection de l'aorte thoracique avec remplacement, autre |
| 38.36.11 ↔ Résection du tronc coéliquaie, avec anastomose | 38.45.20 ↔ Résection d'autres vaisseaux thoraciques, avec remplacement, SAP |
| 38.36.12 ↔ Résection de l'artère gastrique, avec anastomose | 38.45.21 ↔ Résection de l'artère pulmonaire, avec remplacement |
| 38.36.13 ↔ Résection de l'artère hépatique, avec anastomose | 38.45.22 ↔ Résection du tronc brachio-céphalique, avec remplacement |
| 38.36.14 ↔ Résection de l'artère splénique, avec anastomose | 38.45.29 ↔ Résection d'autres artères thoraciques, avec remplacement |
| 38.36.15 ↔ Résection de l'artère rénale, avec anastomose | 38.45.30 ↔ Résection de veine thoracique, avec remplacement, SAP |
| 38.36.16 ↔ Résection de l'artère mésentérique, avec anastomose | 38.45.31 ↔ Résection de la veine cave supérieure, avec remplacement |
| 38.36.17 ↔ Résection de l'artère iliaque, avec anastomose | 38.45.38 ↔ Résection d'autres veines thoraciques profondes, avec remplacement |
| 38.36.19 ↔ Résection d'artères viscérales, avec anastomose, autre | 38.45.39 ↔ Résection de veines thoraciques, avec remplacement, autre |
| 38.36.99 ↔ Résection d'artères abdominales, avec anastomose, autre | 38.45.99 ↔ Résection de vaisseaux thoraciques, avec remplacement, autre |
| 38.37.00 ↔ Résection de veines abdominales, avec anastomose, SAP | 38.46 ↔ Résection d'artères abdominales, avec remplacement |
| 38.37.10 ↔ Résection de veines abdominales profondes, avec anastomose, SAP | 38.47.00 ↔ Résection de veines abdominales, avec remplacement, SAP |
| 38.37.11 ↔ Résection de la veine cave inférieure, avec anastomose | 38.47.10 ↔ Résection de veines abdominales profondes, avec remplacement, SAP |
| 38.37.12 ↔ Résection de la veine iliaque, avec anastomose | |
| 38.37.19 ↔ Résection de veines abdominales profondes, avec anastomose, autre | |
| 38.37.99 ↔ Résection de veines abdominales, avec anastomose, autre | |
| 38.38.00 ↔ Résection d'artères de membre inférieur, avec anastomose, SAP | |
| 38.38.10 ↔ Résection de l'artère fémorale (commune) (superficielle), avec anastomose | |

| | |
|--|--|
| 38.47.11 ↔ Résection de la veine cave inférieure, avec remplacement | 38.7X.12 ↔ Ablation d'un système de protection anti-embolie de la veine cave, par chirurgie ouverte |
| 38.47.12 ↔ Résection de la veine iliaque, avec remplacement | 38.7X.12 ↔ Ablation d'un système de protection anti-embolie de la veine cave, par chirurgie ouverte |
| 38.47.19 ↔ Résection de veines abdominales profondes, avec remplacement, autre | 38.7X.13 ↔ Ligature ou plicature de la veine cave, par chirurgie ouverte |
| 38.47.99 ↔ Résection de veines abdominales, avec remplacement, autre | 38.7X.13 ↔ Ligature ou plicature de la veine cave, par chirurgie ouverte |
| 38.48.00 ↔ Résection d'artères de membre inférieur, avec remplacement, SAP | 38.7X.19 ↔ Interruption de la veine cave, par chirurgie ouverte, autre |
| 38.48.10 ↔ Résection de l'artère fémorale (commune) (superficielle), avec remplacement | 38.7X.19 ↔ Interruption de la veine cave, par chirurgie ouverte, autre |
| 38.48.11 ↔ Résection de l'artère fémorale profonde, avec remplacement | 38.81 ↔ Autre occlusion chirurgicale de vaisseaux intracrâniens |
| 38.48.12 ↔ Résection de l'artère poplitée, avec remplacement | 38.82.00 ↔ Autre occlusion chirurgicale de vaisseaux de la tête et du cou, SAP |
| 38.48.13 ↔ Résection d'artères de la jambe, avec remplacement | 38.82.10 ↔ Autre occlusion chirurgicale d'artères extracrâniennes de la tête et du cou |
| 38.48.99 ↔ Résection d'artères de membre inférieur, avec remplacement, autre | 38.82.20 ↔ Autre occlusion chirurgicale de veines extracrâniennes de la tête et du cou, SAP |
| 38.61 ↔ Autre excision de vaisseaux intracrâniens | 38.82.21 ↔ Autre occlusion chirurgicale de la veine jugulaire |
| 38.64.00 ↔ Autre excision de l'aorte, SAP | 38.82.22 ↔ Autre occlusion chirurgicale d'autres veines extracrâniennes profondes de la tête et du cou |
| 38.64.00 ↔ Autre excision de l'aorte, SAP | 38.82.29 ↔ Autre occlusion chirurgicale de veines extracrâniennes de la tête et du cou, autre |
| 38.64.10 ↔ Autre excision de l'aorte thoracique | 38.82.99 ↔ Autre occlusion chirurgicale de vaisseaux de la tête et du cou, autre |
| 38.64.10 ↔ Autre excision de l'aorte thoracique | 38.83.11 ↔ Autre occlusion chirurgicale d'artères de la main |
| 38.64.20 ↔ Autre excision de l'aorte abdominale | 38.83.19 ↔ Autre occlusion chirurgicale d'autres artères de membre supérieur |
| 38.64.20 ↔ Autre excision de l'aorte abdominale | 38.83.21 ↔ Autre occlusion chirurgicale de veines profondes de membre supérieur |
| 38.64.99 ↔ Autre excision de l'aorte, autre | 38.84.00 ↔ Autre occlusion chirurgicale de l'aorte, SAP |
| 38.64.99 ↔ Autre excision de l'aorte, autre | 38.84.09 ↔ Autre occlusion chirurgicale de l'aorte, autre |
| 38.65.10 ↔ Autre excision d'artères thoraciques | 38.84.10 ↔ Autre occlusion chirurgicale de l'aorte thoracique |
| 38.65.10 ↔ Autre excision d'artères thoraciques | 38.84.20 ↔ Autre occlusion chirurgicale de l'aorte abdominale |
| 38.65.20 ↔ Autre excision de veines thoraciques, SAP | 38.84.31 ↔ Ligature du canal artériel persistant |
| 38.65.20 ↔ Autre excision de veines thoraciques, SAP | 38.85.00 ↔ Autre occlusion chirurgicale d'autres vaisseaux thoraciques, SAP |
| 38.65.21 ↔ Autre excision de la veine cave supérieure | 38.85.00 ↔ Autre occlusion chirurgicale d'autres vaisseaux thoraciques, SAP |
| 38.65.21 ↔ Autre excision de la veine cave supérieure | 38.85.11 ↔ Autre occlusion chirurgicale de l'artère sous-clavière |
| 38.65.22 ↔ Autre excision d'autres veines thoraciques profondes | 38.85.11 ↔ Autre occlusion chirurgicale de l'artère sous-clavière |
| 38.65.22 ↔ Autre excision d'autres veines thoraciques profondes | 38.85.12 ↔ Autre occlusion chirurgicale de l'artère pulmonaire |
| 38.65.29 ↔ Autre excision de veines thoraciques, autre | 38.85.12 ↔ Autre occlusion chirurgicale de l'artère pulmonaire |
| 38.65.29 ↔ Autre excision de veines thoraciques, autre | 38.85.13 ↔ Autre occlusion chirurgicale du tronc brachio-céphalique |
| 38.65.99 ↔ Autre excision de vaisseaux thoraciques, autre | 38.85.13 ↔ Autre occlusion chirurgicale du tronc brachio-céphalique |
| 38.65.99 ↔ Autre excision de vaisseaux thoraciques, autre | 38.85.21 ↔ Autre occlusion chirurgicale de la veine cave supérieure |
| 38.66.00 ↔ Autre excision d'artères abdominales, SAP | 38.85.21 ↔ Autre occlusion chirurgicale de la veine cave supérieure |
| 38.66.10 ↔ Autre excision d'artères viscérales, SAP | 38.85.22 ↔ Autre occlusion chirurgicale de la veine pulmonaire |
| 38.66.11 ↔ Autre excision du tronc coeliaque | 38.85.22 ↔ Autre occlusion chirurgicale de la veine pulmonaire |
| 38.66.12 ↔ Autre excision de l'artère gastrique | 38.85.23 ↔ Autre occlusion chirurgicale de la veine sous-clavière |
| 38.66.13 ↔ Autre excision de l'artère hépatique | 38.85.23 ↔ Autre occlusion chirurgicale de la veine sous-clavière |
| 38.66.14 ↔ Autre excision de l'artère splénique | 38.85.99 ↔ Autre occlusion chirurgicale d'autres vaisseaux thoraciques, autre |
| 38.66.15 ↔ Autre excision de l'artère rénale | 38.85.99 ↔ Autre occlusion chirurgicale d'autres vaisseaux thoraciques, autre |
| 38.66.16 ↔ Autre excision de l'artère mésentérique | 38.86.00 ↔ Autre occlusion chirurgicale d'artères abdominales, SAP |
| 38.66.17 ↔ Autre excision de l'artère lombaire | 38.86.10 ↔ Autre occlusion chirurgicale d'artères viscérales, SAP |
| 38.66.18 ↔ Autre excision de l'artère iliaque | 38.86.10 ↔ Autre occlusion chirurgicale d'artères viscérales, SAP |
| 38.66.19 ↔ Autre excision d'artères viscérales, autre | 38.86.11 ↔ Autre occlusion chirurgicale du tronc coeliaque |
| 38.66.99 ↔ Autre excision d'artères abdominales, autre | 38.86.12 ↔ Autre occlusion chirurgicale de l'artère gastrique |
| 38.67.00 ↔ Autre excision de veines abdominales, SAP | 38.86.13 ↔ Autre occlusion chirurgicale de l'artère hépatique |
| 38.67.10 ↔ Autre excision de veines abdominales profondes, SAP | 38.86.14 ↔ Autre occlusion chirurgicale de l'artère splénique |
| 38.67.11 ↔ Autre excision de la veine cave inférieure | 38.86.15 ↔ Autre occlusion chirurgicale de l'artère rénale |
| 38.67.12 ↔ Autre excision de la veine iliaque | 38.86.16 ↔ Autre occlusion chirurgicale de l'artère mésentérique |
| 38.67.19 ↔ Autre excision de veines abdominales profondes, autre | 38.86.17 ↔ Autre occlusion chirurgicale de l'artère iliaque |
| 38.67.99 ↔ Autre excision de veines abdominales, autre | |
| 38.68.00 ↔ Autre excision d'artères de membre inférieur, SAP | |
| 38.68.10 ↔ Autre excision d'artères de la cuisse | |
| 38.68.20 ↔ Autre excision d'artères de la jambe et du pied | |
| 38.68.99 ↔ Autre excision d'artères de membre inférieur, autre | |
| 38.7X.10 ↔ Interruption de la veine cave, par chirurgie ouverte, SAP | |
| 38.7X.10 ↔ Interruption de la veine cave, par chirurgie ouverte, SAP | |
| 38.7X.11 ↔ Insertion d'un système de protection anti-embolie dans la veine cave, par chirurgie ouverte | |
| 38.7X.11 ↔ Insertion d'un système de protection anti-embolie dans la veine cave, par chirurgie ouverte | |

| | | | |
|------------|--|------------|---|
| 38.86.19 ↔ | Autre occlusion chirurgicale d'artères viscérales, autre | 39.11.21 ↔ | Révision de shunt portosystémique, fermeture percutanée |
| 38.86.99 ↔ | Autre occlusion chirurgicale d'artères abdominales, autre | 39.11.22 ↔ | Révision de shunt portosystémique, recours à l'insertion d'un stent |
| 38.87.00 ↔ | Autre occlusion chirurgicale de veines abdominales, SAP | 39.11.22 ↔ | Révision de shunt portosystémique, recours à l'insertion d'un stent |
| 38.87.10 ↔ | Autre occlusion chirurgicale de veines abdominales profondes, SAP | 39.11.23 ↔ | Révision de shunt portosystémique avec thrombectomie et thrombolyse percutanées |
| 38.87.11 ↔ | Autre occlusion chirurgicale de la veine cave inférieure | 39.11.23 ↔ | Révision de shunt portosystémique avec thrombectomie et thrombolyse percutanées |
| 38.87.12 ↔ | Autre occlusion chirurgicale des veines iliaques commune et interne | 39.11.24 ↔ | Révision de shunt portosystémique avec réduction percutanée du diamètre d'un shunt portosystémique existant |
| 38.87.19 ↔ | Autre occlusion chirurgicale de veines abdominales profondes, autre | 39.11.24 ↔ | Révision de shunt portosystémique avec réduction percutanée du diamètre d'un shunt portosystémique existant |
| 38.87.99 ↔ | Autre occlusion chirurgicale de veines abdominales, autre | 39.11.99 ↔ | Création et révision de shunt portosystémique, TIPSS, autre |
| 39.0X.00 ↔ | Shunt d'artère systémique à pulmonaire, SAP | 39.11.99 ↔ | Création et révision de shunt portosystémique, TIPSS, autre |
| 39.0X.00 ↔ | Shunt d'artère systémique à pulmonaire, SAP | 39.19 ↔ | Shunt veineux intra-abdominal, autre |
| 39.0X.10 ↔ | Anastomose entre artère sous-clavière et artère pulmonaire [Blalock-Taussig] | 39.19 ↔ | Shunt veineux intra-abdominal, autre |
| 39.0X.10 ↔ | Anastomose entre artère sous-clavière et artère pulmonaire [Blalock-Taussig] | 39.21.00 ↔ | Anastomose de veine cave à artère pulmonaire, SAP |
| 39.0X.11 ↔ | Anastomose entre aorte et artère pulmonaire droite [Waterston-Cooley] | 39.21.10 ↔ | Opération de Glenn sur un cœur fonctionnellement/morphologiquement univentriculaire |
| 39.0X.11 ↔ | Anastomose entre aorte et artère pulmonaire droite [Waterston-Cooley] | 39.21.99 ↔ | Anastomose de veine cave à artère pulmonaire, autre |
| 39.0X.12 ↔ | Anastomose entre aorte descendante et artère pulmonaire gauche [Potts-Smith] | 39.22.11 ↔ | Pontage carotido-carotidien |
| 39.0X.12 ↔ | Anastomose entre aorte descendante et artère pulmonaire gauche [Potts-Smith] | 39.22.12 ↔ | Pontage entre artère carotide et artère vertébrale |
| 39.0X.13 ↔ | Anastomose entre artère pulmonaire gauche et droite | 39.22.13 ↔ | Pontage entre artère carotide et artère sous-clavière [pontage carotido-sous-clavier] |
| 39.0X.13 ↔ | Anastomose entre artère pulmonaire gauche et droite | 39.22.14 ↔ | Pontage entre artère carotide et aorte |
| 39.0X.20 ↔ | Shunt prothétique d'artère pulmonaire à aorte, central | 39.22.19 ↔ | Pontage de l'artère carotide, autre |
| 39.0X.20 ↔ | Shunt prothétique d'artère pulmonaire à aorte, central | 39.22.21 ↔ | Pontage entre artère sous-clavière et aorte |
| 39.0X.21 ↔ | Shunt prothétique d'artère pulmonaire à aorte, périphérique | 39.22.29 ↔ | Pontage de l'artère sous-clavière, autre |
| 39.0X.21 ↔ | Shunt prothétique d'artère pulmonaire à aorte, périphérique | 39.22.99 ↔ | Pontage entre aorte, artère sous-clavière et carotide, autre |
| 39.0X.23 ↔ | Cerclage [banding] de l'artère pulmonaire | 39.23 ↔ | Autre pontage ou shunt vasculaire intrathoracique |
| 39.0X.23 ↔ | Cerclage [banding] de l'artère pulmonaire | 39.24 ↔ | Bypass aorto-rénal |
| 39.0X.24 ↔ | Shunt d'artère systémique à pulmonaire, opération de Damus-Kay-Stansel | 39.25.00 ↔ | Pontage vasculaire de l'aorte ou de l'artère iliaque vers d'autres artères de membre inférieur, SAP |
| 39.0X.24 ↔ | Shunt d'artère systémique à pulmonaire, opération de Damus-Kay-Stansel | 39.25.09 ↔ | Pontage vasculaire de l'aorte ou de l'artère iliaque vers d'autres artères de membre inférieur, autre |
| 39.0X.99 ↔ | Shunt d'artère systémique à pulmonaire, autre | 39.25.11 ↔ | Pontage aorto-iliaque |
| 39.0X.99 ↔ | Shunt d'artère systémique à pulmonaire, autre | 39.25.12 ↔ | Pontage aorto-fémoral |
| 39.10 ↔ | Shunt veineux intra-abdominal, SAP | 39.25.13 ↔ | Pontage aorto-poplité |
| 39.10 ↔ | Shunt veineux intra-abdominal, SAP | 39.25.14 ↔ | Pontage aorto-crural |
| 39.11.00 ↔ | Création et révision de shunt portosystémique, TIPSS, SAP | 39.25.15 ↔ | Pontage aorto-ilio-fémoral |
| 39.11.00 ↔ | Création et révision de shunt portosystémique, TIPSS, SAP | 39.25.16 ↔ | Pontage Aorto-ilio-poplité |
| 39.11.11 ↔ | Création de shunt portosystémique, recours à l'angioplastie percutanée (à ballonnet) | 39.25.21 ↔ | Pontage ilio-iliaque |
| 39.11.11 ↔ | Création de shunt portosystémique, recours à l'angioplastie percutanée (à ballonnet) | 39.25.22 ↔ | Pontage ilio-fémoral |
| 39.11.12 ↔ | Création de shunt portosystémique, thrombolyse et thrombectomie percutanées | 39.25.23 ↔ | Pontage ilio-poplité |
| 39.11.12 ↔ | Création de shunt portosystémique, thrombolyse et thrombectomie percutanées | 39.25.24 ↔ | Pontage ilio-crural |
| 39.11.13 ↔ | Création de shunt portosystémique, utilisation d'un stent | 39.25.30 ↔ | Pontage par le trou obturateur (extra-anatomique) |
| 39.11.13 ↔ | Création de shunt portosystémique, utilisation d'un stent | 39.26.00 ↔ | Autre pontage ou shunt vasculaire intra-abdominal, SAP |
| 39.11.21 ↔ | Révision de shunt portosystémique, fermeture percutanée | 39.26.10 ↔ | Autre pontage ou shunt vasculaire intra-abdominal, artères viscérales |
| | | 39.26.11 ↔ | Autre pontage ou shunt vasculaire intra-abdominal, aorte |
| | | 39.26.12 ↔ | Autre pontage ou shunt vasculaire intra-abdominal, artère rénale |
| | | 39.26.19 ↔ | Autre pontage ou shunt vasculaire intra-abdominal, autres artères viscérales |
| | | 39.26.99 ↔ | Autre pontage ou shunt vasculaire intra-abdominal, autre |
| | | 39.29.10 ↔ | Pontage ou shunt vasculaire d'artères de membre inférieur, SAP |
| | | 39.29.11 ↔ | Shunt ou pontage vasculaire fémoro-fémoral |
| | | 39.29.12 ↔ | Shunt ou pontage vasculaire fémoro-poplité |

| | | | |
|------------|--|------------|---|
| 39.29.13 ↔ | Shunt ou pontage vasculaire fémoro-crural | 39.50.13 ↔ | Angioplastie ou athérectomie d'autre(s) vaisseau(x) non-coronaire(s) par ballonnet de cryoplastie |
| 39.29.14 ↔ | Shunt ou pontage vasculaire fémoro-pédieux | 39.50.14 ↔ | Angioplastie ou athérectomie d'autre(s) vaisseau(x) non-coronaire(s) par ballonnet à élution médicamenteuse |
| 39.29.15 ↔ | Shunt ou pontage vasculaire poplitéo-crural ou poplitéo-pédieux | 39.50.15 ↔ | Angioplastie ou athérectomie d'autre(s) vaisseau(x) non-coronaire(s), par lithotripsie |
| 39.29.16 ↔ | Pontage ou shunt vasculaire d'artères de la jambe et du pied | 39.50.19 ↔ | Angioplastie ou athérectomie d'autre(s) vaisseau(x) non-coronaire(s) par autre ballonnet |
| 39.29.19 ↔ | Pontage ou shunt vasculaire d'artères de membre inférieur, autre | 39.50.20 ↔ | Angioplastie par laser à lame d'autre(s) vaisseau(x) non-coronaire(s) |
| 39.29.20 ↔ | Pontage ou shunt vasculaire d'artères de membre supérieur | 39.50.21 ↔ | Angioplastie, thrombectomie d'autre(s) vaisseau(x) non-coronaire(s) |
| 39.29.30 ↔ | Autre pontage ou shunt vasculaire (périphérique), extra-anatomique, SAP | 39.50.99 ↔ | Angioplastie ou athérectomie d'autre(s) vaisseau(x) non-coronaire(s), autre |
| 39.29.31 ↔ | Shunt ou pontage vasculaire sous-clavio-fémoral | 39.51.00 ↔ | Clippage d'anévrisme, SAP |
| 39.29.32 ↔ | Shunt ou pontage vasculaire axillo-fémoral | 39.51.11 ↔ | Clippage d'anévrisme intracrânien |
| 39.29.33 ↔ | Pontage croisé fémoro-fémoral | 39.51.99 ↔ | Clippage d'anévrisme, autre |
| 39.29.39 ↔ | Autre pontage ou shunt vasculaire (périphérique), extra-anatomique, autre | 39.52.00 ↔ | Autre réparation d'anévrisme, SAP |
| 39.29.40 ↔ | Shunt ou pontage vasculaire de veines | 39.52.11 ↔ | Autre réparation d'anévrisme de vaisseaux intracrâniens |
| 39.29.80 ↔ | Shunt peropératoire temporaire, SAP | 39.52.19 ↔ | Autre réparation d'anévrisme de vaisseaux de la tête et du cou, autre |
| 39.29.81 ↔ | Shunt peropératoire temporaire, artério-artériel | 39.52.20 ↔ | Autre réparation d'anévrisme de l'aorte, SAP |
| 39.29.82 ↔ | Shunt peropératoire temporaire, artério-veineux | 39.52.21 ↔ | Autre réparation chirurgicale ouverte d'anévrisme de l'aorte ascendante, de la crosse aortique et de l'aorte thoracique |
| 39.29.89 ↔ | Shunt peropératoire temporaire, autre | 39.52.22 ↔ | Autre réparation chirurgicale ouverte d'anévrisme de l'aorte abdominale |
| 39.29.99 ↔ | Autre pontage ou shunt vasculaire (périphérique), autre | 39.52.29 ↔ | Autre réparation d'anévrisme de l'aorte, autre |
| 39.31.10 ↔ | Suture d'artère de la tête et du cou, SAP | 39.53 ↔ | Réparation de fistule artério-veineuse |
| 39.31.11 ↔ | Suture d'artère intracrânienne | 39.54.00 ↔ | Opération de réentrée, SAP |
| 39.31.19 ↔ | Suture d'artère de la tête et du cou, autre | 39.54.09 ↔ | Opération de réentrée, autre |
| 39.31.20 ↔ | Suture d'artère du bras, SAP | 39.54.11 ↔ | Opération de réentrée, aorte thoracique, par chirurgie ouverte |
| 39.31.21 ↔ | Suture de l'artère axillaire | 39.54.12 ↔ | Opération de réentrée, aorte thoracique, par voie endovasculaire |
| 39.31.22 ↔ | Suture de l'artère brachiale | 39.54.21 ↔ | Opération de réentrée, aorte abdominale, par chirurgie ouverte |
| 39.31.29 ↔ | Suture d'artère du bras, autre | 39.54.22 ↔ | Opération de réentrée, aorte abdominale, par voie endovasculaire |
| 39.31.30 ↔ | Suture d'artère de l'avant-bras | 39.54.91 ↔ | Opération de réentrée, autres vaisseaux, par chirurgie ouverte |
| 39.31.40 ↔ | Suture d'artère de la main | 39.54.92 ↔ | Opération de réentrée, autres vaisseaux, par voie endovasculaire |
| 39.31.50 ↔ | Suture d'artère du membre inférieur | 39.55 ↔ | Réimplantation de vaisseau rénal aberrant |
| 39.31.60 ↔ | Suture de l'aorte, SAP | 39.56.00 ↔ | Réparation d'un vaisseau sanguin, avec patch de tissu (plastie), SAP |
| 39.31.61 ↔ | Suture de l'aorte thoracique | 39.56.11 ↔ | Réparation de vaisseaux intracrâniens avec patch de tissu |
| 39.31.62 ↔ | Suture de l'aorte abdominale | 39.56.12 ↔ | Réparation de la veine jugulaire avec patch de tissu |
| 39.31.69 ↔ | Suture de l'aorte, autre | 39.56.19 ↔ | Réparation de vaisseaux de la tête et du cou avec patch de tissu, autre |
| 39.31.70 ↔ | Suture d'autres artères thoraciques, SAP | 39.56.20 ↔ | Réparation de vaisseaux du membre supérieur avec patch de tissu, SAP |
| 39.31.71 ↔ | Suture de l'artère pulmonaire | 39.56.21 ↔ | Réparation d'artères du membre supérieur avec patch de tissu |
| 39.31.72 ↔ | Suture du tronc brachio-céphalique | 39.56.22 ↔ | Réparation de la veine sous-clavière, de la veine axillaire et de la veine brachio-céphalique avec patch de tissu |
| 39.31.73 ↔ | Suture de l'artère sous-clavière | 39.56.23 ↔ | Réparation d'autres veines profondes du membre supérieur avec patch de tissu |
| 39.31.79 ↔ | Suture d'artères thoraciques, autre | 39.56.29 ↔ | Réparation de vaisseaux du membre supérieur avec patch de tissu, autre |
| 39.31.80 ↔ | Suture d'artères abdominales, SAP | 39.56.30 ↔ | Réparation de vaisseaux thoraciques avec patch de tissu, SAP |
| 39.31.81 ↔ | Suture du tronc cœliaque | 39.56.31 ↔ | Réparation de l'aorte thoracique avec patch de tissu |
| 39.31.82 ↔ | Suture de l'artère gastrique | 39.56.32 ↔ | Réparation de la veine pulmonaire avec patch de tissu |
| 39.31.83 ↔ | Suture de l'artère hépatique | 39.56.33 ↔ | Réparation de la veine cave supérieure avec patch de tissu |
| 39.31.84 ↔ | Suture de l'artère splénique | | |
| 39.31.85 ↔ | Suture de l'artère rénale | | |
| 39.31.86 ↔ | Suture de l'artère mésentérique | | |
| 39.31.87 ↔ | Suture de l'artère lombaire | | |
| 39.31.88 ↔ | Suture de l'artère iliaque | | |
| 39.31.89 ↔ | Suture d'artères abdominales, autre | | |
| 39.32.11 ↔ | Suture de veine intracrânienne | | |
| 39.32.19 ↔ | Suture de veine de la tête et du cou, autre | | |
| 39.32.30 ↔ | Suture de veine thoracique, SAP | | |
| 39.32.31 ↔ | Suture de la veine cave supérieure | | |
| 39.32.32 ↔ | Suture de la veine brachio-céphalique | | |
| 39.32.39 ↔ | Suture de veine thoracique, autre | | |
| 39.32.40 ↔ | Suture de veine abdominale, SAP | | |
| 39.32.41 ↔ | Suture de la veine cave inférieure | | |
| 39.32.42 ↔ | Suture des veines iliaques commune et interne | | |
| 39.49.10 ↔ | Révision d'anastomose vasculaire | | |
| 39.50.00 ↔ | Angioplastie ou athérectomie d'autre(s) vaisseau(x) non-coronaire(s), SAP | | |
| 39.50.10 ↔ | Angioplastie ou athérectomie d'autre(s) vaisseau(x) non-coronaire(s) par ballonnet, SAP | | |
| 39.50.11 ↔ | Angioplastie ou athérectomie d'autre(s) vaisseau(x) non-coronaire(s) par ballonnet simple | | |
| 39.50.12 ↔ | Angioplastie ou athérectomie d'autre(s) vaisseau(x) non-coronaire(s) par ballonnet à lames | | |

| | |
|---|--|
| 39.56.39 ↔ Réparation de vaisseaux thoraciques avec patch de tissu, autre | 39.57.42 ↔ Réparation du tronc cœliaque avec patch synthétique |
| 39.56.40 ↔ Réparation d'artères abdominales avec patch de tissu, SAP | 39.57.43 ↔ Réparation de l'artère gastrique avec patch synthétique |
| 39.56.41 ↔ Réparation de l'aorte abdominale avec patch de tissu | 39.57.44 ↔ Réparation de l'artère hépatique avec patch synthétique |
| 39.56.42 ↔ Réparation du tronc cœliaque avec patch de tissu | 39.57.45 ↔ Réparation de l'artère splénique avec patch synthétique |
| 39.56.43 ↔ Réparation de l'artère gastrique avec patch de tissu | 39.57.46 ↔ Réparation de l'artère rénale avec patch synthétique |
| 39.56.44 ↔ Réparation de l'artère hépatique avec patch de tissu | 39.57.47 ↔ Réparation de l'artère mésentérique avec patch synthétique |
| 39.56.45 ↔ Réparation de l'artère splénique avec patch de tissu | 39.57.48 ↔ Réparation de l'artère iliaque avec patch synthétique |
| 39.56.46 ↔ Réparation de l'artère rénale avec patch de tissu | 39.57.49 ↔ Réparation d'artères abdominales avec patch synthétique, autre |
| 39.56.47 ↔ Réparation de l'artère mésentérique avec patch de tissu | 39.57.50 ↔ Réparation de veines abdominales avec patch synthétique, SAP |
| 39.56.48 ↔ Réparation de l'artère iliaque avec patch de tissu | 39.57.51 ↔ Réparation de la veine cave inférieure avec patch synthétique |
| 39.56.49 ↔ Réparation d'artères abdominales avec patch de tissu, autre | 39.57.52 ↔ Réparation de la veine iliaque avec patch synthétique |
| 39.56.50 ↔ Réparation de veines abdominales avec patch de tissu, SAP | 39.57.53 ↔ Réparation de veines abdominales avec patch synthétique, autre |
| 39.56.51 ↔ Réparation de la veine cave inférieure avec patch de tissu | 39.57.54 ↔ Réparation de vaisseaux du membre inférieur avec patch synthétique, SAP |
| 39.56.52 ↔ Réparation de la veine iliaque avec patch de tissu | 39.57.55 ↔ Réparation d'artères du membre inférieur avec patch synthétique |
| 39.56.53 ↔ Réparation de veines abdominales avec patch de tissu, autre | 39.57.56 ↔ Réparation de la veine fémorale et de la veine poplitée avec patch synthétique |
| 39.56.54 ↔ Réparation de vaisseaux du membre inférieur avec patch de tissu, SAP | 39.57.57 ↔ Réparation d'autres veines profondes du membre inférieur avec patch synthétique |
| 39.56.55 ↔ Réparation d'artères du membre inférieur avec patch de tissu | 39.57.58 ↔ Réparation de veines superficielles de la cuisse avec patch synthétique |
| 39.56.56 ↔ Réparation de la veine fémorale et de la veine poplitée avec patch de tissu | 39.57.59 ↔ Réparation de vaisseaux du membre inférieur avec patch synthétique, autre |
| 39.56.57 ↔ Réparation d'autres veines profondes du membre inférieur avec patch de tissu | 39.57.60 ↔ Réparation d'un vaisseau sanguin avec patch synthétique (plastie), autre |
| 39.56.58 ↔ Réparation de veines superficielles de la cuisse avec patch de tissu | 39.57.61 ↔ Réparation d'artères du membre inférieur avec patch synthétique |
| 39.56.59 ↔ Réparation de vaisseaux du membre inférieur avec patch de tissu, autre | 39.57.62 ↔ Réparation de la veine fémorale et de la veine poplitée avec patch synthétique |
| 39.56.60 ↔ Réparation d'un vaisseau sanguin avec patch de tissu (plastie), autre | 39.57.63 ↔ Réparation d'autres veines profondes du membre inférieur avec patch synthétique |
| 39.56.61 ↔ Réparation d'artères du membre inférieur avec patch de tissu | 39.57.64 ↔ Réparation de veines superficielles de la cuisse avec patch synthétique |
| 39.56.62 ↔ Réparation de la veine fémorale et de la veine poplitée avec patch de tissu | 39.57.65 ↔ Réparation de vaisseaux du membre inférieur avec patch synthétique, autre |
| 39.56.63 ↔ Réparation d'autres veines profondes du membre inférieur avec patch de tissu | 39.57.66 ↔ Réparation d'un vaisseau sanguin avec patch synthétique (plastie), autre |
| 39.56.64 ↔ Réparation de veines superficielles de la cuisse avec patch de tissu | 39.57.67 ↔ Autre réparation de vaisseaux de la tête et du cou, SAP |
| 39.56.65 ↔ Réparation de vaisseaux du membre inférieur avec patch de tissu, autre | 39.57.68 ↔ Autre réparation de vaisseaux intracrâniens |
| 39.56.66 ↔ Réparation d'un vaisseau sanguin avec patch de tissu (plastie), autre | 39.57.69 ↔ Autre réparation d'artère vertébrale extracrânienne |
| 39.56.67 ↔ Réparation d'un vaisseau sanguin avec patch synthétique (plastie), SAP | 39.57.70 ↔ Autre réparation d'artères extracrâniennes de la tête et du cou, autre |
| 39.56.68 ↔ Réparation de vaisseaux intracrâniens avec patch synthétique | 39.57.71 ↔ Autre réparation de la veine jugulaire |
| 39.56.69 ↔ Réparation d'artères extracrâniennes de la tête et du cou avec patch synthétique | 39.57.72 ↔ Autre réparation de vaisseaux de la tête et du cou, autre |
| 39.56.70 ↔ Réparation de la veine jugulaire avec patch synthétique | 39.57.73 ↔ Autre réparation de vaisseaux de la tête et du cou, SAP |
| 39.56.71 ↔ Réparation de vaisseaux de la tête et du cou avec patch synthétique, autre | 39.57.74 ↔ Autre réparation d'artères de membre supérieur |
| 39.56.72 ↔ Réparation de vaisseaux du membre supérieur avec patch synthétique, SAP | 39.57.75 ↔ Autre réparation de la veine sous-clavière, de la veine axillaire et de la veine brachio-céphalique |
| 39.56.73 ↔ Réparation d'artères du membre supérieur avec patch synthétique | 39.57.76 ↔ Autre réparation d'autres veines profondes du membre supérieur |
| 39.56.74 ↔ Réparation de la veine sous-clavière, de la veine axillaire et de la veine brachio-céphalique avec patch synthétique | 39.57.77 ↔ Autre réparation de vaisseaux de membre supérieur, autre |
| 39.56.75 ↔ Réparation d'autres veines profondes du membre supérieur avec patch synthétique | 39.57.78 ↔ Autre réparation de vaisseaux thoraciques, SAP |
| 39.56.76 ↔ Réparation de vaisseaux du membre supérieur avec patch synthétique, autre | 39.57.79 ↔ Autre réparation de l'aorte thoracique |
| 39.56.77 ↔ Réparation de vaisseaux thoraciques avec patch synthétique, SAP | 39.57.80 ↔ Autre réparation de l'artère pulmonaire |
| 39.56.78 ↔ Réparation de l'aorte thoracique avec patch synthétique | 39.57.81 ↔ Autre réparation d'artères thoraciques, autre |
| 39.56.79 ↔ Réparation de la veine pulmonaire avec patch synthétique | 39.57.82 ↔ Autre réparation de la veine pulmonaire |
| 39.56.80 ↔ Réparation de la veine cave supérieure avec patch synthétique | 39.57.83 ↔ Autre réparation de la veine cave supérieure |
| 39.56.81 ↔ Réparation de vaisseaux thoraciques avec patch synthétique, autre | 39.57.84 ↔ Autre réparation de vaisseaux thoraciques, autre |
| 39.56.82 ↔ Réparation d'artères abdominales avec patch synthétique, SAP | 39.57.85 ↔ Autre réparation d'artères abdominales, SAP |
| 39.56.83 ↔ Réparation de l'aorte abdominale avec patch synthétique | 39.57.86 ↔ Autre réparation de l'aorte abdominale |
| | 39.57.87 ↔ Autre réparation du tronc cœliaque |
| | 39.57.88 ↔ Autre réparation de l'artère gastrique |
| | 39.57.89 ↔ Autre réparation de l'artère hépatique |
| | 39.57.90 ↔ Autre réparation de l'artère splénique |
| | 39.57.91 ↔ Autre réparation de l'artère rénale |
| | 39.57.92 ↔ Autre réparation de l'artère mésentérique |
| | 39.57.93 ↔ Autre réparation de l'artère iliaque |
| | 39.57.94 ↔ Autre réparation d'artères abdominales, autre |

| | | | |
|------------|--|------------|---|
| 39.59.70 ↔ | Autre réparation de veines abdominales, SAP | 39.75.16 ↔ | Intervention vasculaire transluminale percutanée, autres vaisseaux, thrombolyse sélective, assistance échographique |
| 39.59.71 ↔ | Autre réparation de la veine cave inférieure | 39.76.10 ↔ | Angioplastie percutanée à ballonnet de vaisseau(x) (extracrânien(s)) précérébral(aux) |
| 39.59.72 ↔ | Autre réparation de la veine iliaque | 39.76.11 ↔ | Angioplastie ou athérectomie percutanée de vaisseau(x) (extracrânien(s)) précérébral(aux) par lithotripsie |
| 39.59.79 ↔ | Autre réparation de veines abdominales, autre | 39.76.20 ↔ | Angioplastie percutanée de vaisseau(x) (extracrânien(s)) précérébral(aux), système à lame rotative ou multilames |
| 39.59.80 ↔ | Autre réparation de vaisseaux de membre inférieur, SAP | 39.76.30 ↔ | Angioplastie percutanée au laser de vaisseau(x) (extracrânien(s)) précérébral(aux) |
| 39.59.81 ↔ | Autre réparation d'artères de membre inférieur | 39.76.40 ↔ | Athérectomie percutanée de vaisseau(x) (extracrânien(s)) précérébral(aux) |
| 39.59.82 ↔ | Autre réparation de la veine fémorale | 39.76.50 ↔ | Thrombolyse percutanée sélective de vaisseaux extracrâniens de la tête et du cou |
| 39.59.83 ↔ | Autre réparation de la veine poplitée | 39.76.62 ↔ | Thrombectomie percutanée de vaisseau(x) extracrânien(s) assistée par stent |
| 39.59.88 ↔ | Autre réparation d'autres veines profondes du membre inférieur | 39.76.69 ↔ | Thrombectomie percutanée de vaisseau(x) (extracrânien(s)) précérébral(aux), autre |
| 39.59.89 ↔ | Autre réparation de vaisseaux de membre inférieur, autre | 39.76.70 ↔ | Extraction endovasculaire percutanée de corps étranger de vaisseaux extracrâniens de la tête et du cou |
| 39.59.90 ↔ | Autre réparation de vaisseau, plastie de valves veineuses | 39.76.99 ↔ | Intervention endovasculaire transluminale percutanée sur vaisseau(x) (extracrânien(s)) précérébral(aux), autre |
| 39.72.00 ↔ | Réparation ou occlusion endovasculaire des vaisseaux de la tête et du cou, SAP | 39.77.00 ↔ | Intervention endovasculaire transluminale percutanée sur vaisseau(x) intracrânien(s), SAP |
| 39.72.09 ↔ | Réparation ou occlusion endovasculaire des vaisseaux de la tête et du cou, autre | 39.77.09 ↔ | Intervention endovasculaire transluminale percutanée sur vaisseau(x) intracrânien(s), autre |
| 39.72.10 ↔ | Embolisation sélective de vaisseaux intracrâniens, SAP | 39.77.10 ↔ | Angioplastie percutanée à ballonnet de vaisseau(x) intracrânien(s) |
| 39.72.14 ↔ | Embolisation sélective de vaisseaux intracrâniens, avec matériel embolisant adhésif | 39.77.20 ↔ | Bladeangioplastie percutanée de vaisseau(x) intracrânien(s) |
| 39.72.15 ↔ | Embolisation sélective de vaisseaux intracrâniens par plugs | 39.77.30 ↔ | Angioplastie percutanée au laser de vaisseau(x) intracrânien(s) |
| 39.72.16 ↔ | Embolisation sélective de vaisseaux intracrâniens avec coils | 39.77.40 ↔ | Athérectomie percutanée de vaisseau(x) intracrânien(s) |
| 39.72.17 ↔ | Embolisation sélective de vaisseaux intracrâniens avec particules | 39.77.50 ↔ | Thrombolyse percutanée sélective de vaisseau(x) intracrânien(s) |
| 39.72.18 ↔ | Embolisation sélective de vaisseaux intracrâniens avec liquides embolisants | 39.77.60 ↔ | Thrombectomie percutanée de vaisseau(x) intracrânien(s), SAP |
| 39.72.19 ↔ | Embolisation sélective de vaisseaux intracrâniens, autre | 39.77.62 ↔ | Thrombectomie percutanée de vaisseau(x) intracrânien(s) assistée par stent |
| 39.72.1A ↔ | Embolisation sélective de vaisseaux intracrâniens par ballonnets (détachables) embolisants | 39.77.69 ↔ | Thrombectomie percutanée de vaisseau(x) intracrânien(s), autre |
| 39.72.1B ↔ | Embolisation sélective de vaisseaux intracrâniens par filtres [parapluie] | 39.77.70 ↔ | Extraction endovasculaire percutanée de corps étranger de vaisseau(x) intracrânien(s) |
| 39.72.20 ↔ | Embolisation sélective de vaisseaux extracrâniens de la tête et du cou, SAP | 39.77.80 ↔ | Spasmolyse intra-artérielle transluminale percutanée lors de vasospasmes cérébrovasculaires |
| 39.72.24 ↔ | Embolisation sélective de vaisseaux extracrâniens de la tête et du cou, avec matériel embolisant adhésif | 39.79.21 ↔ | Embolisation ou occlusion par coils, vaisseaux du membre supérieur |
| 39.72.25 ↔ | Embolisation sélective de vaisseaux extracrâniens de la tête et du cou par plugs | 39.79.22 ↔ | Embolisation ou occlusion par coils, aorte |
| 39.72.26 ↔ | Embolisation sélective de vaisseaux extracrâniens de la tête et du cou avec coils | 39.79.24 ↔ | Embolisation ou occlusion par coils, vaisseaux thoraciques |
| 39.72.27 ↔ | Embolisation sélective de vaisseaux extracrâniens de la tête et du cou avec particules | 39.79.25 ↔ | Embolisation ou occlusion par coils, vaisseaux viscéraux |
| 39.72.28 ↔ | Embolisation sélective de vaisseaux extracrâniens de la tête et du cou avec liquides embolisants | 39.79.26 ↔ | Embolisation ou occlusion par coils, vaisseaux abdominaux et pelviens |
| 39.72.29 ↔ | Embolisation sélective de vaisseaux extracrâniens de la tête et du cou, autre | 39.79.27 ↔ | Embolisation ou occlusion par coils, vaisseaux du membre inférieur |
| 39.72.2A ↔ | Embolisation sélective de vaisseaux extracrâniens de la tête et du cou avec liquides embolisants, ballonnets (détachables) | 39.79.28 ↔ | Embolisation ou occlusion par coils, vaisseaux rachidiens |
| 39.72.2B ↔ | Embolisation sélective de vaisseaux extracrâniens de la tête et du cou par filtres [parapluie] | 39.79.29 ↔ | Embolisation ou occlusion par coils, autres vaisseaux, autre |
| 39.75.01 ↔ | Intervention vasculaire percutanée transluminale, autres vaisseaux, ablation de corps étranger par cathéter d'extraction, à panier, etc. | 39.79.40 ↔ | Embolisation sélective par ballonnets détachables, autres vaisseaux, SAP |
| 39.75.10 ↔ | Intervention vasculaire transluminale percutanée, autres vaisseaux, emploi de systèmes de cathéters pour recanalisation d'obstructions totales | 39.79.41 ↔ | Embolisation sélective par ballonnets détachables, vaisseaux du membre supérieur |
| 39.75.12 ↔ | Intervention vasculaire transluminale percutanée, autres vaisseaux, angioplastie au laser | | |
| 39.75.13 ↔ | Intervention vasculaire transluminale percutanée, autres vaisseaux, système de protection anti-embolie (vaisseaux périphériques ou viscéraux) | | |
| 39.75.14 ↔ | Intervention vasculaire transluminale percutanée, autres vaisseaux, athérectomie | | |
| 39.75.15 ↔ | Intervention vasculaire transluminale percutanée, autres vaisseaux, thrombolyse sélective | | |

| | |
|--|--|
| 39.79.42 ↔ Embolisation sélective par ballonnets détachables, aorte | 39.79.85 ↔ Fermeture d'artères par cathéter à radiofréquence, vaisseaux du membre inférieur |
| 39.79.44 ↔ Embolisation sélective par ballonnets détachables, vaisseaux thoraciques | 39.79.86 ↔ Fermeture d'artères par cathéter à radiofréquence, vaisseaux viscéraux |
| 39.79.45 ↔ Embolisation sélective par ballonnets détachables, vaisseaux viscéraux | 39.79.87 ↔ Fermeture d'artères par cathéter à radiofréquence, vaisseaux abdominaux et pelviens |
| 39.79.46 ↔ Embolisation sélective par ballonnets détachables, vaisseaux abdominaux et pelviens | 39.79.89 ↔ Fermeture d'artères par cathéter à radiofréquence, autres vaisseaux, autre |
| 39.79.47 ↔ Embolisation sélective par ballonnets détachables, vaisseaux rachidiens | 39.79.A0 ↔ Embolisation sélective par plugs, autres vaisseaux, SAP |
| 39.79.48 ↔ Embolisation sélective par ballonnets détachables, vaisseaux du membre inférieur | 39.79.A1 ↔ Embolisation sélective par plugs, vaisseaux du membre supérieur |
| 39.79.49 ↔ Embolisation sélective par ballonnets détachables, autres vaisseaux, autre | 39.79.A2 ↔ Embolisation sélective par plugs, aorte |
| 39.79.50 ↔ Embolisation sélective par filtres [parapluie], autres vaisseaux, SAP | 39.79.A4 ↔ Embolisation sélective par plugs, vaisseaux thoraciques |
| 39.79.51 ↔ Embolisation sélective par filtres [parapluie], vaisseaux du membre supérieur | 39.79.A5 ↔ Embolisation sélective par plugs, vaisseaux viscéraux |
| 39.79.52 ↔ Embolisation sélective par filtres [parapluie], aorte | 39.79.A6 ↔ Embolisation sélective par plugs, vaisseaux abdominaux et pelviens |
| 39.79.54 ↔ Embolisation sélective par filtres [parapluie], vaisseaux thoraciques | 39.79.A7 ↔ Embolisation sélective par plugs, vaisseaux du membre inférieur |
| 39.79.55 ↔ Embolisation sélective par filtres [parapluie], vaisseaux viscéraux | 39.79.A8 ↔ Embolisation sélective par plugs, vaisseaux rachidiens |
| 39.79.56 ↔ Embolisation sélective par filtres [parapluie], vaisseaux abdominaux et pelviens | 39.79.A9 ↔ Embolisation sélective par plugs, autres vaisseaux, autre |
| 39.79.57 ↔ Embolisation sélective par filtres [parapluie], vaisseaux du membre inférieur | 39.7A.00 ↔ Implantation endovasculaire d'endoprothèses [stents grafts] dans d'autres vaisseaux, SAP |
| 39.79.58 ↔ Embolisation sélective par filtres [parapluie], vaisseaux rachidiens | 39.7A.09 ↔ Implantation endovasculaire d'endoprothèses [stents grafts] dans d'autres vaisseaux, autre |
| 39.79.59 ↔ Embolisation sélective par filtres [parapluie], autres vaisseaux, autre | 39.7A.11 ↔ Implantation endovasculaire, iliaque, 1 stent, sans bras latéral |
| 39.79.60 ↔ Embolisation sélective par particules, autres vaisseaux, SAP | 39.7A.12 ↔ Implantation endovasculaire, iliaque, 2 stents, sans bras latéral |
| 39.79.61 ↔ Embolisation sélective par particules, vaisseaux du membre supérieur | 39.7A.13 ↔ Implantation endovasculaire, iliaque, 3 stents, sans bras latéral |
| 39.79.62 ↔ Embolisation sélective par particules, aorte | 39.7A.14 ↔ Implantation endovasculaire, iliaque, 4 stents, sans bras latéral |
| 39.79.64 ↔ Embolisation sélective par particules, vaisseaux thoraciques | 39.7A.15 ↔ Implantation endovasculaire, iliaque, 5 stents, sans bras latéral |
| 39.79.65 ↔ Embolisation sélective par particules, vaisseaux viscéraux | 39.7A.16 ↔ Implantation endovasculaire, iliaque, 6 stents et plus, sans bras latéral |
| 39.79.66 ↔ Embolisation sélective par particules, vaisseaux abdominaux et pelviens | 39.7A.21 ↔ Implantation endovasculaire d'endoprothèses [stents grafts] dans les artères du bassin, iliaque, avec bras latéral |
| 39.79.67 ↔ Embolisation sélective par particules, vaisseaux du membre inférieur | 39.7A.22 ↔ Implantation endovasculaire d'endoprothèses [stents grafts] dans l'artère du bassin, avec réparation d'une branche vasculaire par technique de greffe parallèle |
| 39.79.68 ↔ Embolisation sélective par particules, vaisseaux rachidiens | 39.7A.22 ↔ Implantation endovasculaire d'endoprothèses [stents grafts] dans l'artère du bassin, avec réparation d'une branche vasculaire par technique de greffe parallèle |
| 39.79.69 ↔ Embolisation sélective par particules, autres vaisseaux, autre | 39.7A.31 ↔ Implantation endovasculaire d'endoprothèses [stents grafts] dans la veine cave |
| 39.79.70 ↔ Fermeture d'artères par cathéter au laser, autres vaisseaux, SAP | 39.7A.31 ↔ Implantation endovasculaire d'endoprothèses [stents grafts] dans la veine cave |
| 39.79.71 ↔ Fermeture d'artères par cathéter au laser, artères du membre supérieur | 39.7A.32 ↔ Implantation endovasculaire d'endoprothèses [stents grafts] dans la veine porte |
| 39.79.72 ↔ Fermeture d'artères par cathéter au laser, aorte | 39.7A.32 ↔ Implantation endovasculaire d'endoprothèses [stents grafts] dans la veine porte |
| 39.79.74 ↔ Fermeture d'artères par cathéter au laser, vaisseaux thoraciques | 39.7A.41 ↔ Implantation endovasculaire d'endoprothèses [stents grafts] dans des vaisseaux rénaux |
| 39.79.75 ↔ Fermeture d'artères par cathéter au laser, vaisseaux du membre inférieur | 39.7A.41 ↔ Implantation endovasculaire d'endoprothèses [stents grafts] dans des vaisseaux rénaux |
| 39.79.76 ↔ Fermeture d'artères par cathéter au laser, vaisseaux viscéraux | 39.8X.10 ↔ Exploration du corps carotidien et d'autres corps vasculaires |
| 39.79.77 ↔ Fermeture d'artères par cathéter au laser, vaisseaux abdominaux et pelviens | 39.8X.11 ↔ Excision du corps carotidien et d'autres corps vasculaires |
| 39.79.79 ↔ Fermeture d'artères par cathéter au laser, autres vaisseaux, autre | 39.8X.21 ↔ Révision sans remplacement de générateur d'impulsions pour activation du baroréflexe |
| 39.79.80 ↔ Fermeture d'artères par cathéter à radiofréquence, autres vaisseaux, SAP | 39.8X.22 ↔ Ablation de générateur d'impulsions pour activation du baroréflexe |
| 39.79.81 ↔ Fermeture d'artères par cathéter à radiofréquence, artères du membre supérieur | 39.8X.31 ↔ Révision sans remplacement d'électrode(s) pour activation du baroréflexe |
| 39.79.82 ↔ Fermeture d'artères par cathéter à radiofréquence, aorte | |
| 39.79.84 ↔ Fermeture d'artères par cathéter à radiofréquence, vaisseaux thoraciques | |

| | |
|---|---|
| 39.8X.32 ↔ Ablation d'électrode(s) pour activation du baroréflexe | 39.B1.C1 ↔ Implantation transluminale (percutanée) de stents sans libération de substance médicamenteuse, autres artères abdominales et pelviennes |
| 39.8X.99 ↔ Opération du corps carotidien, du sinus carotidien et d'autres corps vasculaires, autre | 39.B1.C3 ↔ Implantation transluminale (percutanée) de stents sans libération de substance médicamenteuse, artère iliaque |
| 39.99.10 ↔ Aortopexie | 39.B1.D1 ↔ Implantation transluminale (percutanée) de stents sans libération de substance médicamenteuse, vaisseaux viscéraux |
| 39.99.20 ↔ Opérations d'anomalies vasculaires congénitales, SAP | 39.B1.G1 ↔ Implantation transluminale (percutanée) de stents sans libération de substance médicamenteuse, artères de la cuisse |
| 39.99.21 ↔ Opérations d'anomalie congénitale de l'isthme aortique (sténose) ou d'interruption de la crosse aortique | 39.B1.H1 ↔ Implantation transluminale (percutanée) de stents sans libération de substance médicamenteuse, vaisseaux de la jambe |
| 39.99.22 ↔ Opérations d'anomalie congénitale de l'artère ou de la veine pulmonaire ou d'une artère sous-clavière droite rétro-œsophagienne [arteria lusoria] | 39.B1.J3 ↔ Implantation transluminale (percutanée) de stents sans libération de substance médicamenteuse, veine pulmonaire |
| 39.99.23 ↔ Opérations d'anomalies congénitales de la veine cave | 39.B1.J7 ↔ Implantation transluminale (percutanée) de stents sans libération de substance médicamenteuse, veine cave |
| 39.99.24 ↔ Opération et unifocalisation de vaisseaux collatéraux congénitaux | 39.B1.JB ↔ Implantation transluminale (percutanée) de stents sans libération de substance médicamenteuse, autres veines abdominales et pelviennes |
| 39.99.30 ↔ Fermeture par cathéter du canal artériel de Botal, SAP | 39.B1.JF ↔ Implantation transluminale (percutanée) de stents sans libération de substance médicamenteuse, veines de la cuisse |
| 39.99.31 ↔ Fermeture par cathéter du canal artériel de Botal, avec coil | 39.B1.JI ↔ Implantation transluminale (percutanée) de stents sans libération de substance médicamenteuse, veine porte |
| 39.99.32 ↔ Fermeture par cathéter du canal artériel de Botal, avec obturateur d'Amplatz | 39.B1.L1 ↔ Implantation transluminale (percutanée) de stents sans libération de substance médicamenteuse, vaisseaux rachidiens |
| 39.99.38 ↔ Fermeture par cathéter du canal artériel de Botal, autre | 39.B1.M2 ↔ Implantation transluminale (percutanée) de stents sans libération de substance médicamenteuse, vaisseaux collatéraux aorto-pulmonaires [MAPCA] |
| 39.99.39 ↔ Opérations d'autres anomalies vasculaires congénitales | 39.B1.N2 ↔ Implantation transluminale (percutanée) de stents sans libération de substance médicamenteuse, shunts aorto-pulmonaires artificiels |
| 39.B1.09 ↔ Implantation transluminale (percutanée) de stents sans libération de substance médicamenteuse, autre | 39.B2.09 ↔ Implantation transluminale (percutanée) de stents avec libération de substance médicamenteuse, autre |
| 39.B1.11 ↔ Implantation transluminale (percutanée) de stents sans libération de substance médicamenteuse, vaisseaux intracrâniens | 39.B2.11 ↔ Implantation transluminale (percutanée) de stents avec libération de substance médicamenteuse, vaisseaux intracrâniens |
| 39.B1.22 ↔ Implantation transluminale (percutanée) de stents sans libération de substance médicamenteuse, artère carotide SAP | 39.B2.22 ↔ Implantation transluminale (percutanée) de stents avec libération de substance médicamenteuse, artère carotide SAP |
| 39.B1.23 ↔ Implantation transluminale (percutanée) de stents sans libération de substance médicamenteuse, artère carotide commune | 39.B2.23 ↔ Implantation transluminale (percutanée) de stents avec libération de substance médicamenteuse, artère carotide commune |
| 39.B1.25 ↔ Implantation transluminale (percutanée) de stents sans libération de substance médicamenteuse, artère carotide interne extracrânienne | 39.B2.25 ↔ Implantation transluminale (percutanée) de stents avec libération de substance médicamenteuse, artère carotide interne extracrânienne |
| 39.B1.26 ↔ Implantation transluminale (percutanée) de stents sans libération de substance médicamenteuse, artère carotide interne extracrânienne avec artère carotide commune | 39.B2.26 ↔ Implantation transluminale (percutanée) de stents avec libération de substance médicamenteuse, artère carotide interne extracrânienne avec artère carotide commune |
| 39.B1.27 ↔ Implantation transluminale (percutanée) de stents sans libération de substance médicamenteuse, artère carotide externe | 39.B2.27 ↔ Implantation transluminale (percutanée) de stents avec libération de substance médicamenteuse, artère carotide externe |
| 39.B1.28 ↔ Implantation transluminale (percutanée) de stents sans libération de substance médicamenteuse, artère vertébrale extracrânienne | 39.B2.28 ↔ Implantation transluminale (percutanée) de stents avec libération de substance médicamenteuse, artère vertébrale extracrânienne |
| 39.B1.31 ↔ Implantation transluminale (percutanée) de stents sans libération de substance médicamenteuse, vaisseaux de l'épaule et du bras | 39.B2.31 ↔ Implantation transluminale (percutanée) de stents avec libération de substance médicamenteuse, vaisseaux de l'épaule et du bras |
| 39.B1.51 ↔ Implantation transluminale (percutanée) de stents sans libération de substance médicamenteuse, vaisseaux de l'avant-bras | 39.B2.51 ↔ Implantation transluminale (percutanée) de stents avec libération de substance médicamenteuse, vaisseaux de l'avant-bras |
| 39.B1.71 ↔ Implantation transluminale (percutanée) de stents sans libération de substance médicamenteuse, aorte | 39.B2.71 ↔ Implantation transluminale (percutanée) de stents avec libération de substance médicamenteuse, aorte |
| 39.B1.74 ↔ Implantation transluminale (percutanée) de stents sans libération de substance médicamenteuse, isthme aortique | |
| 39.B1.75 ↔ Implantation transluminale (percutanée) de stents sans libération de substance médicamenteuse, canal artériel persistant | |
| 39.B1.81 ↔ Implantation transluminale (percutanée) de stents sans libération de substance médicamenteuse, autres vaisseaux thoraciques | |
| 39.B1.A4 ↔ Implantation transluminale (percutanée) de stents sans libération de substance médicamenteuse, artère pulmonaire | |

| | | | |
|------------|---|------------|---|
| 39.B2.74 ↔ | Implantation transluminale (percutanée) de stents avec libération de substance médicamenteuse, isthme aortique | 39.B3.27 ↔ | Implantation transluminale (percutanée) de stents couverts sans libération de substance médicamenteuse, artère carotide externe |
| 39.B2.75 ↔ | Implantation transluminale (percutanée) de stents avec libération de substance médicamenteuse, canal artériel persistant | 39.B3.28 ↔ | Implantation transluminale (percutanée) de stents couverts sans libération de substance médicamenteuse, artère vertébrale extracrânienne |
| 39.B2.81 ↔ | Implantation transluminale (percutanée) de stents avec libération de substance médicamenteuse, autres vaisseaux thoraciques | 39.B3.31 ↔ | Implantation transluminale (percutanée) de stents couverts sans libération de substance médicamenteuse, vaisseaux de l'épaule et du bras |
| 39.B2.A4 ↔ | Implantation transluminale (percutanée) de stents avec libération de substance médicamenteuse, artère pulmonaire | 39.B3.51 ↔ | Implantation transluminale (percutanée) de stents couverts sans libération de substance médicamenteuse, vaisseaux de l'avant-bras |
| 39.B2.C1 ↔ | Implantation transluminale (percutanée) de stents avec libération de substance médicamenteuse, autres artères abdominales et pelviennes | 39.B3.75 ↔ | Implantation transluminale (percutanée) de stents couverts sans libération de substance médicamenteuse, canal artériel persistant |
| 39.B2.C3 ↔ | Implantation transluminale (percutanée) de stents avec libération de substance médicamenteuse, artère iliaque | 39.B3.81 ↔ | Implantation transluminale (percutanée) de stents couverts par voie transluminale percutanée sans libération de substance médicamenteuse, autres vaisseaux thoraciques |
| 39.B2.D1 ↔ | Implantation transluminale (percutanée) de stents avec libération de substance médicamenteuse, vaisseaux viscéraux | 39.B3.C1 ↔ | Implantation transluminale (percutanée) de stents couverts sans libération de substance médicamenteuse, autres artères abdominales et pelviennes |
| 39.B2.G1 ↔ | Implantation transluminale (percutanée) de stents avec libération de substance médicamenteuse, artères de la cuisse | 39.B3.C3 ↔ | Implantation transluminale (percutanée) de stents couverts sans libération de substance médicamenteuse, artère iliaque |
| 39.B2.H1 ↔ | Implantation transluminale (percutanée) de stents avec libération de substance médicamenteuse, vaisseaux de la jambe | 39.B3.D1 ↔ | Implantation transluminale (percutanée) de stents couverts sans libération de substance médicamenteuse, vaisseaux viscéraux |
| 39.B2.J3 ↔ | Implantation transluminale (percutanée) de stents avec libération de substance médicamenteuse, veine pulmonaire | 39.B3.G1 ↔ | Implantation transluminale (percutanée) de stents couverts sans libération de substance médicamenteuse, artères de la cuisse |
| 39.B2.J7 ↔ | Implantation transluminale (percutanée) de stents avec libération de substance médicamenteuse, veine cave | 39.B3.H1 ↔ | Implantation transluminale (percutanée) de stents couverts sans libération de substance médicamenteuse, vaisseaux de la jambe |
| 39.B2.JB ↔ | Implantation transluminale (percutanée) de stents avec libération de substance médicamenteuse, autres veines abdominales et pelviennes | 39.B3.J7 ↔ | Implantation transluminale (percutanée) de stents couverts sans libération de substance médicamenteuse, veine cave |
| 39.B2.JF ↔ | Implantation transluminale (percutanée) de stents avec libération de substance médicamenteuse, veines de la cuisse | 39.B3.JB ↔ | Implantation transluminale (percutanée) de stents couverts sans libération de substance médicamenteuse, autres veines abdominales et pelviennes |
| 39.B2.JI ↔ | Implantation transluminale (percutanée) de stents avec libération de substance médicamenteuse, veine porte | 39.B3.JF ↔ | Implantation transluminale (percutanée) de stents couverts sans libération de substance médicamenteuse, veines de la cuisse |
| 39.B2.L1 ↔ | Implantation transluminale (percutanée) de stents avec libération de substance médicamenteuse, vaisseaux rachidiens | 39.B3.JI ↔ | Implantation transluminale (percutanée) de stents couverts sans libération de substance médicamenteuse, veine porte |
| 39.B2.M2 ↔ | Implantation transluminale (percutanée) de stents avec libération de substance médicamenteuse, vaisseaux collatéraux aorto-pulmonaires [MAPCA] | 39.B3.L1 ↔ | Implantation transluminale (percutanée) de stents couverts sans libération de substance médicamenteuse, vaisseaux rachidiens |
| 39.B2.N2 ↔ | Implantation transluminale (percutanée) de stents avec libération de substance médicamenteuse, shunts aorto-pulmonaires artificiels | 39.B4.09 ↔ | Implantation transluminale (percutanée) de stents couverts avec libération de substance médicamenteuse, autre |
| 39.B3.09 ↔ | Implantation transluminale (percutanée) de stents couverts sans libération de substance médicamenteuse, autre | 39.B4.11 ↔ | Implantation transluminale (percutanée) de stents couverts avec libération de substance médicamenteuse, vaisseaux intracrâniens |
| 39.B3.11 ↔ | Implantation transluminale (percutanée) de stents couverts sans libération de substance médicamenteuse, vaisseaux intracrâniens | 39.B4.22 ↔ | Implantation transluminale (percutanée) de stents couverts avec libération de substance médicamenteuse, artère carotide SAP |
| 39.B3.22 ↔ | Implantation transluminale (percutanée) de stents couverts sans libération de substance médicamenteuse, artère carotide SAP | 39.B4.23 ↔ | Implantation transluminale (percutanée) de stents couverts avec libération de substance médicamenteuse, artère carotide commune |
| 39.B3.23 ↔ | Implantation transluminale (percutanée) de stents couverts sans libération de substance médicamenteuse, artère carotide commune | 39.B4.25 ↔ | Implantation transluminale (percutanée) de stents couverts avec libération de substance médicamenteuse, artère carotide interne extracrânienne |
| 39.B3.25 ↔ | Implantation transluminale (percutanée) de stents couverts sans libération de substance médicamenteuse, artère carotide interne extracrânienne | 39.B4.26 ↔ | Implantation transluminale (percutanée) de stents couverts avec libération de substance médicamenteuse, artère carotide interne extracrânienne avec artère carotide commune |
| 39.B3.26 ↔ | Implantation transluminale (percutanée) de stents couverts sans libération de substance médicamenteuse, artère carotide interne extracrânienne avec artère carotide commune | | |

- 39.B4.27 ↔ Implantation transluminale (percutanée) de stents couverts avec libération de substance médicamenteuse, artère carotide externe
- 39.B4.28 ↔ Implantation transluminale (percutanée) de stents couverts avec libération de substance médicamenteuse, artère vertébrale extracrânienne
- 39.B4.31 ↔ Implantation transluminale (percutanée) de stents couverts avec libération de substance médicamenteuse, vaisseaux de l'épaule et du bras
- 39.B4.51 ↔ Implantation transluminale (percutanée) de stents couverts avec libération de substance médicamenteuse, vaisseaux de l'avant-bras
- 39.B4.75 ↔ Implantation transluminale (percutanée) de stents couverts avec libération de substance médicamenteuse, canal artériel persistant
- 39.B4.81 ↔ Implantation transluminale (percutanée) de stents couverts avec libération de substance médicamenteuse, autres vaisseaux thoraciques
- 39.B4.C1 ↔ Implantation transluminale (percutanée) de stents couverts avec libération de substance médicamenteuse, autres artères abdominales et pelviennes
- 39.B4.C3 ↔ Implantation transluminale (percutanée) de stents couverts avec libération de substance médicamenteuse, artère iliaque
- 39.B4.D1 ↔ Implantation transluminale (percutanée) de stents couverts avec libération de substance médicamenteuse, vaisseaux viscéraux
- 39.B4.G1 ↔ Implantation transluminale (percutanée) de stents couverts avec libération de substance médicamenteuse, artères de la cuisse
- 39.B4.H1 ↔ Implantation transluminale (percutanée) de stents couverts avec libération de substance médicamenteuse, vaisseaux de la jambe
- 39.B4.J7 ↔ Implantation transluminale (percutanée) de stents couverts avec libération de substance médicamenteuse, veine cave
- 39.B4.JB ↔ Implantation transluminale (percutanée) de stents couverts avec libération de substance médicamenteuse, autres veines abdominales et pelviennes
- 39.B4.JF ↔ Implantation transluminale (percutanée) de stents couverts avec libération de substance médicamenteuse, veines de la cuisse
- 39.B4.JI ↔ Implantation transluminale (percutanée) de stents couverts avec libération de substance médicamenteuse, veine porte
- 39.B4.L1 ↔ Implantation transluminale (percutanée) de stents couverts avec libération de substance médicamenteuse, vaisseaux rachidiens
- 39.B5.09 ↔ Implantation transluminale (percutanée) de stents Cheatham-Platinum non couverts, autre
- 39.B5.11 ↔ Implantation transluminale (percutanée) de stents Cheatham-Platinum non couverts, vaisseau intracrâniens
- 39.B5.22 ↔ Implantation transluminale (percutanée) de stents Cheatham-Platinum non couverts, artère carotide SAP
- 39.B5.23 ↔ Implantation transluminale (percutanée) de stents Cheatham-Platinum non couverts, artère carotide commune
- 39.B5.25 ↔ Implantation transluminale (percutanée) de stents Cheatham-Platinum non couverts, artère carotide interne extracrânienne
- 39.B5.26 ↔ Implantation transluminale (percutanée) de stents Cheatham-Platinum non couverts, artère carotide interne extracrânienne avec artère carotide commune
- 39.B5.27 ↔ Implantation transluminale (percutanée) de stents Cheatham-Platinum non couverts, artère carotide externe
- 39.B5.31 ↔ Implantation transluminale (percutanée) de stents Cheatham-Platinum non couverts avec libération de substance médicamenteuse, vaisseaux de l'épaule et du bras
- 39.B5.51 ↔ Implantation transluminale (percutanée) de stents Cheatham-Platinum non couverts avec libération de substance médicamenteuse, vaisseaux de l'avant-bras
- 39.B5.71 ↔ Implantation transluminale (percutanée) de stents Cheatham-Platinum non couverts, aorte
- 39.B5.74 ↔ Implantation transluminale (percutanée) de stents Cheatham-Platinum non couverts, isthme aortique
- 39.B5.75 ↔ Implantation transluminale (percutanée) de stents Cheatham-Platinum non couverts, canal artériel persistant
- 39.B5.81 ↔ Implantation transluminale (percutanée) de stents Cheatham-Platinum non couverts, autres vaisseaux thoraciques
- 39.B5.C1 ↔ Implantation transluminale (percutanée) de stents Cheatham-Platinum non couverts, autres artères abdominales et pelviennes
- 39.B5.C3 ↔ Implantation transluminale (percutanée) de stents Cheatham-Platinum non couverts, artère iliaque
- 39.B5.D1 ↔ Implantation transluminale (percutanée) de stents Cheatham-Platinum non couverts, vaisseaux viscéraux
- 39.B5.G1 ↔ Implantation transluminale (percutanée) de stents Cheatham-Platinum non couverts, artères de la cuisse
- 39.B5.H1 ↔ Implantation transluminale (percutanée) de stents Cheatham-Platinum non couverts, vaisseaux de la jambe
- 39.B5.J7 ↔ Implantation transluminale (percutanée) de stents Cheatham-Platinum non couverts, veine cave
- 39.B5.JB ↔ Implantation transluminale (percutanée) de stents Cheatham-Platinum non couverts, autres veines abdominales et pelviennes
- 39.B5.JF ↔ Implantation transluminale (percutanée) de stents Cheatham-Platinum non couverts, veines de la cuisse
- 39.B5.JI ↔ Implantation transluminale (percutanée) de stents Cheatham-Platinum non couverts, veine porte
- 39.B5.L1 ↔ Implantation transluminale (percutanée) de stents Cheatham-Platinum non couverts, vaisseaux rachidiens
- 39.B6.09 ↔ Implantation transluminale (percutanée) de stents Cheatham-Platinum couverts, autre
- 39.B6.11 ↔ Implantation transluminale (percutanée) de stents Cheatham-Platinum couverts, vaisseaux intracrâniens
- 39.B6.22 ↔ Implantation transluminale (percutanée) de stents Cheatham-Platinum couverts, artère carotide SAP
- 39.B6.23 ↔ Implantation transluminale (percutanée) de stents Cheatham-Platinum couverts, artère carotide commune
- 39.B6.25 ↔ Implantation transluminale (percutanée) de stents Cheatham-Platinum couverts, artère carotide interne extracrânienne
- 39.B6.26 ↔ Implantation transluminale (percutanée) de stents Cheatham-Platinum couverts, artère carotide interne extracrânienne avec artère carotide commune
- 39.B6.27 ↔ Implantation transluminale (percutanée) de stents Cheatham-Platinum couverts, artère carotide externe
- 39.B6.31 ↔ Implantation transluminale (percutanée) de stents Cheatham-Platinum couverts avec libération de substance médicamenteuse, vaisseaux de l'épaule et du bras

- 39.B6.51 ↔ Implantation transluminale (percutanée) de stents Cheatham-Platinum couverts avec libération de substance médicamenteuse, vaisseaux de l'avant-bras
- 39.B6.71 ↔ Implantation transluminale (percutanée) de stents Cheatham-Platinum couverts, aorte
- 39.B6.74 ↔ Implantation transluminale (percutanée) de stents Cheatham-Platinum couverts, isthme aortique
- 39.B6.75 ↔ Implantation transluminale (percutanée) de stents Cheatham-Platinum couverts, canal artériel persistant
- 39.B6.81 ↔ Implantation transluminale (percutanée) de stents Cheatham-Platinum couverts, autres vaisseaux thoraciques
- 39.B6.C1 ↔ Implantation transluminale (percutanée) de stents Cheatham-Platinum couverts, autres artères abdominales et pelviennes
- 39.B6.C3 ↔ Implantation transluminale (percutanée) de stents Cheatham-Platinum couverts, artère iliaque
- 39.B6.D1 ↔ Implantation transluminale (percutanée) de stents Cheatham-Platinum couverts, vaisseaux viscéraux
- 39.B6.G1 ↔ Implantation transluminale (percutanée) de stents Cheatham-Platinum couverts, artères de la cuisse
- 39.B6.H1 ↔ Implantation transluminale (percutanée) de stents Cheatham-Platinum couverts, vaisseaux de la jambe
- 39.B6.J7 ↔ Implantation transluminale (percutanée) de stents Cheatham-Platinum couverts, veine cave
- 39.B6.JB ↔ Implantation transluminale (percutanée) de stents Cheatham-Platinum couverts, autres veines abdominales et pelviennes
- 39.B6.JF ↔ Implantation transluminale (percutanée) de stents Cheatham-Platinum couverts, veines de la cuisse
- 39.B6.JI ↔ Implantation transluminale (percutanée) de stents Cheatham-Platinum couverts, veine porte
- 39.B6.L1 ↔ Implantation transluminale (percutanée) de stents Cheatham-Platinum couverts, vaisseaux rachidiens
- 39.B7.09 ↔ Implantation transluminale (percutanée) de stents à grand lumen non couverts, autre
- 39.B7.11 ↔ Implantation transluminale (percutanée) de stents à grand lumen non couverts, vaisseaux intracrâniens
- 39.B7.22 ↔ Implantation transluminale (percutanée) de stents à grand lumen non couverts, artère carotide SAP
- 39.B7.23 ↔ Implantation transluminale (percutanée) de stents à grand lumen non couverts, artère carotide commune
- 39.B7.25 ↔ Implantation transluminale (percutanée) de stents à grand lumen non couverts, artère carotide interne extracrânienne
- 39.B7.26 ↔ Implantation transluminale (percutanée) de stents à grand lumen non couverts, artère carotide interne extracrânienne avec artère carotide commune
- 39.B7.27 ↔ Implantation transluminale (percutanée) de stents à grand lumen non couverts, artère carotide externe
- 39.B7.28 ↔ Implantation transluminale (percutanée) de stents à grand lumen non couverts, artère vertébrale extracrânienne
- 39.B7.31 ↔ Implantation transluminale (percutanée) de stents à grand lumen non couverts, vaisseaux de l'épaule et du bras
- 39.B7.51 ↔ Implantation transluminale (percutanée) de stents à grand lumen non couverts, vaisseaux de l'avant-bras
- 39.B7.71 ↔ Implantation transluminale (percutanée) de stents à grand lumen non couverts, aorte
- 39.B7.74 ↔ Implantation transluminale (percutanée) de stents à grand lumen non couverts, isthme aortique
- 39.B7.75 ↔ Implantation transluminale (percutanée) de stents à grand lumen non couverts, canal artériel persistant
- 39.B7.81 ↔ Implantation transluminale (percutanée) de stents à grand lumen non couverts, autres vaisseaux thoraciques
- 39.B7.A4 ↔ Implantation transluminale (percutanée) de stents à grand lumen non couverts, artère pulmonaire
- 39.B7.C1 ↔ Implantation transluminale (percutanée) de stents à grand lumen non couverts, autres artères abdominales et pelviennes
- 39.B7.C3 ↔ Implantation transluminale (percutanée) de stents à grand lumen non couverts, artère iliaque
- 39.B7.D1 ↔ Implantation transluminale (percutanée) de stents à grand lumen non couverts, vaisseaux viscéraux
- 39.B7.G1 ↔ Implantation transluminale (percutanée) de stents à grand lumen non couverts, artères de la cuisse
- 39.B7.H1 ↔ Implantation transluminale (percutanée) de stents à grand lumen non couverts, vaisseaux de la jambe
- 39.B7.J3 ↔ Implantation transluminale (percutanée) de stents à grand lumen non couverts, veine pulmonaire
- 39.B7.J7 ↔ Implantation transluminale (percutanée) de stents à grand lumen non couverts, veine cave
- 39.B7.JB ↔ Implantation transluminale (percutanée) de stents à grand lumen non couverts, autres veines abdominales et pelviennes
- 39.B7.JF ↔ Implantation transluminale (percutanée) de stents à grand lumen non couverts, veines de la cuisse
- 39.B7.JI ↔ Implantation transluminale (percutanée) de stents à grand lumen non couverts, veine porte
- 39.B7.L1 ↔ Implantation transluminale (percutanée) de stents à grand lumen non couverts, vaisseaux rachidiens
- 39.B7.M2 ↔ Implantation transluminale (percutanée) de stents à grand lumen non couverts, vaisseaux collatéraux aorto-pulmonaires [MAPCA]
- 39.B7.N2 ↔ Implantation transluminale (percutanée) de stents à grand lumen non couverts, shunts aorto-pulmonaires artificiels
- 39.B8.09 ↔ Implantation transluminale (percutanée) de stents à grand lumen couverts, autre
- 39.B8.11 ↔ Implantation transluminale (percutanée) de stents à grand lumen couverts, vaisseaux intracrâniens
- 39.B8.22 ↔ Implantation transluminale (percutanée) de stents à grand lumen couverts, artère carotide SAP
- 39.B8.23 ↔ Implantation transluminale (percutanée) de stents à grand lumen couverts, artère carotide commune
- 39.B8.25 ↔ Implantation transluminale (percutanée) de stents à grand lumen couverts, artère carotide interne extracrânienne
- 39.B8.26 ↔ Implantation transluminale (percutanée) de stents à grand lumen couverts, artère carotide interne extracrânienne avec artère carotide commune
- 39.B8.27 ↔ Implantation transluminale (percutanée) de stents à grand lumen couverts, artère carotide externe
- 39.B8.28 ↔ Implantation transluminale (percutanée) de stents à grand lumen couverts, artère vertébrale extracrânienne
- 39.B8.31 ↔ Implantation transluminale (percutanée) de stents à grand lumen couverts, vaisseaux de l'épaule et du bras
- 39.B8.51 ↔ Implantation transluminale (percutanée) de stents à grand lumen couverts, vaisseaux de l'avant-bras
- 39.B8.71 ↔ Implantation transluminale (percutanée) de stents à grand lumen couverts, aorte
- 39.B8.74 ↔ Implantation transluminale (percutanée) de stents à grand lumen couverts, isthme aortique
- 39.B8.75 ↔ Implantation transluminale (percutanée) de stents à grand lumen couverts, canal artériel persistant
- 39.B8.81 ↔ Implantation transluminale (percutanée) de stents à grand lumen couverts, autres vaisseaux thoraciques
- 39.B8.A4 ↔ Implantation transluminale (percutanée) de stents à grand lumen couverts, artère pulmonaire
- 39.B8.C1 ↔ Implantation transluminale (percutanée) de stents à grand lumen couverts, autres artères abdominales et pelviennes
- 39.B8.C3 ↔ Implantation transluminale (percutanée) de stents à grand lumen couverts, artère iliaque
- 39.B8.D1 ↔ Implantation transluminale (percutanée) de stents à grand lumen couverts, vaisseaux viscéraux

| | | | |
|------------|---|------------|--|
| 39.B8.G1 ↔ | Implantation transluminale (percutanée) de stents à grand lumen couverts, artères de la cuisse | 39.BG.C3 ↔ | Implantation transluminale (percutanée) de stents en nitinol à maillage monobrin, artère iliaque |
| 39.B8.H1 ↔ | Implantation transluminale (percutanée) de stents à grand lumen couverts, vaisseaux de la jambe | 39.BG.G1 ↔ | Implantation transluminale (percutanée) de stents en nitinol à maillage monobrin, artères de la cuisse |
| 39.B8.J3 ↔ | Implantation transluminale (percutanée) de stents à grand lumen couverts, veine pulmonaire | 39.BG.H1 ↔ | Implantation transluminale (percutanée) de stents en nitinol à maillage monobrin, vaisseaux de la jambe |
| 39.B8.J7 ↔ | Implantation transluminale (percutanée) de stents à grand lumen couverts, veine cave | 39.BH.09 ↔ | Implantation transluminale (percutanée) de stents pour modulation du flux lors d'anévrismes, autre |
| 39.B8.JB ↔ | Implantation transluminale (percutanée) de stents à grand lumen couverts, autres veines abdominales et pelviennes | 39.BH.11 ↔ | Implantation transluminale (percutanée) de stents pour modulation du flux lors d'anévrismes, vaisseaux intracrâniens |
| 39.B8.JF ↔ | Implantation transluminale (percutanée) de stents à grand lumen couverts, veines de la cuisse | 39.BH.22 ↔ | Implantation transluminale (percutanée) de stents pour modulation du flux lors d'anévrismes, artère carotide SAP |
| 39.B8.JI ↔ | Implantation transluminale (percutanée) de stents à grand lumen couverts, veine porte | 39.BH.23 ↔ | Implantation transluminale (percutanée) de stents pour modulation du flux lors d'anévrismes, artère carotide commune |
| 39.B8.L1 ↔ | Implantation transluminale (percutanée) de stents à grand lumen couverts, vaisseaux rachidiens | 39.BH.25 ↔ | Implantation transluminale (percutanée) de stents pour modulation du flux lors d'anévrismes, artère carotide interne extracrânienne |
| 39.B8.M2 ↔ | Implantation transluminale (percutanée) de stents à grand lumen couverts, vaisseaux collatéraux aorto-pulmonaires [MAPCA] | 39.BH.26 ↔ | Implantation transluminale (percutanée) de stents pour modulation du flux lors d'anévrismes, artère carotide interne extracrânienne avec artère carotide commune |
| 39.B8.N2 ↔ | Implantation transluminale (percutanée) de stents à grand lumen couverts, shunts aorto-pulmonaires artificiels | 39.BH.27 ↔ | Implantation transluminale (percutanée) de stents pour modulation du flux lors d'anévrismes, artère carotide externe |
| 39.BA.09 ↔ | Implantation transluminale (percutanée) de stents à potentiel de croissance non couverts, autre | 39.BH.28 ↔ | Implantation transluminale (percutanée) de stents pour modulation du flux lors d'anévrismes, artère vertébrale extracrânienne |
| 39.BA.A4 ↔ | Implantation transluminale (percutanée) de stents à potentiel de croissance non couverts, artère pulmonaire | 39.BH.31 ↔ | Implantation transluminale (percutanée) de stents pour modulation du flux lors d'anévrismes, vaisseaux de l'épaule et du bras |
| 39.BA.J3 ↔ | Implantation transluminale (percutanée) de stents à potentiel de croissance non couverts, veine pulmonaire | 39.BH.51 ↔ | Implantation transluminale (percutanée) de stents pour modulation du flux lors d'anévrismes, vaisseaux de l'avant-bras |
| 39.BA.M2 ↔ | Implantation transluminale (percutanée) de stents à potentiel de croissance non couverts, vaisseaux collatéraux aorto-pulmonaires [MAPCA] | 39.BH.71 ↔ | Implantation transluminale (percutanée) de stents pour modulation du flux lors d'anévrismes, aorte |
| 39.BA.N2 ↔ | Implantation transluminale (percutanée) de stents à potentiel de croissance non couverts, shunts aorto-pulmonaires artificiels | 39.BH.74 ↔ | Implantation transluminale (percutanée) de stents pour modulation du flux lors d'anévrismes, isthme de l'aorte |
| 39.BB.09 ↔ | Implantation transluminale (percutanée) de stents à potentiel de croissance couverts, autre | 39.BH.75 ↔ | Implantation transluminale (percutanée) de stents pour modulation du flux lors d'anévrismes, canal artériel persistant |
| 39.BB.A4 ↔ | Implantation transluminale (percutanée) de stents à potentiel de croissance couverts, artère pulmonaire | 39.BH.81 ↔ | Implantation transluminale (percutanée) de stents pour modulation du flux lors d'anévrismes, autres vaisseaux thoraciques |
| 39.BB.J3 ↔ | Implantation transluminale (percutanée) de stents à potentiel de croissance couverts, veine pulmonaire | 39.BH.C1 ↔ | Implantation transluminale (percutanée) de stents pour modulation du flux lors d'anévrismes, autres artères abdominales et pelviennes |
| 39.BB.M2 ↔ | Implantation transluminale (percutanée) de stents à potentiel de croissance couverts, vaisseaux collatéraux aorto-pulmonaires [MAPCA] | 39.BH.C3 ↔ | Implantation transluminale (percutanée) de stents pour modulation du flux lors d'anévrismes, artère iliaque |
| 39.BB.N2 ↔ | Implantation transluminale (percutanée) de stents à potentiel de croissance couverts, shunts aorto-pulmonaires artificiels | 39.BH.D1 ↔ | Implantation transluminale (percutanée) de stents pour modulation du flux lors d'anévrismes, vaisseaux viscéraux |
| 39.BE ↔ | Implantation transluminale (percutanée) d'un stent auto-expansible de bifurcation, intracrânienne | 39.BH.G1 ↔ | Implantation transluminale (percutanée) de stents pour modulation du flux lors d'anévrismes, artères de la cuisse |
| 39.BF.09 ↔ | Implantation transluminale (percutanée) de micro-stents auto-expansibles, autre | 39.BH.H1 ↔ | Implantation transluminale (percutanée) de stents pour modulation du flux lors d'anévrismes, vaisseaux de la jambe |
| 39.BF.11 ↔ | Implantation transluminale (percutanée) de micro-stents auto-expansibles, vaisseaux intracrâniens | 39.BH.J7 ↔ | Implantation transluminale (percutanée) de stents pour modulation du flux lors d'anévrismes, veine cave |
| 39.BF.51 ↔ | Implantation transluminale (percutanée) de micro-stents auto-expansibles, vaisseaux de l'avant-bras | 39.BH.JB ↔ | Implantation transluminale (percutanée) de stents pour modulation du flux lors d'anévrismes, autres veines abdominales et pelviennes |
| 39.BF.H1 ↔ | Implantation transluminale (percutanée) de micro-stents auto-expansibles, vaisseaux de la jambe | 39.BH.JF ↔ | Implantation transluminale (percutanée) de stents pour modulation du flux lors d'anévrismes, veines de la cuisse |
| 39.BG.09 ↔ | Implantation transluminale (percutanée) de stents en nitinol à maillage monobrin, autre | | |
| 39.BG.31 ↔ | Implantation transluminale (percutanée) de stents en nitinol à maillage monobrin, vaisseaux de l'épaule et du bras | | |
| 39.BG.81 ↔ | Implantation transluminale (percutanée) de stents en nitinol à maillage monobrin, autres vaisseaux thoraciques | | |
| 39.BG.C1 ↔ | Implantation transluminale (percutanée) de stents en nitinol à maillage monobrin, autres artères abdominales et pelviennes | | |

39.BH.JI ↔ Implantation transluminale (percutanée) de stents pour modulation du flux lors d'anévrismes, veine porte

39.BH.L1 ↔ Implantation transluminale (percutanée) de stents pour modulation du flux lors d'anévrismes, vaisseaux rachidiens

Procédure F01-5

39.A1.11 ‡↔ Recours au laser excimère

39.A1.12 ‡↔ Recours à un Cutting Sheath

Procédure F01-6

37.8E.12 ↔ Implantation d'un défibrillateur à double chambre

Procédure F01-7

37.8E.31 ↔ Implantation d'un système sous-cutané de défibrillation

ADRG F02

Changement d'agrégat d'un défibrillateur cardioverteur (AICD)

Au moins une procédure dans le tableau F02-1 et aucune procédure dans le tableau F02-2

DRG F02A

Changement d'agrégat d'un défibrillateur cardioverteur (AICD), stimulation double ou triple chambre

Au moins une procédure dans le tableau F02-3

DRG F02B

Changement d'agrégat défibrillateur cardioverteur (AICD), stimulation simple chambre

Procédure F02-1

37.8E.00 ↔ Implantation de cardioverteur ou défibrillateur, SAP
 37.8E.11 ↔ Implantation d'un défibrillateur à chambre unique
 37.8E.12 ↔ Implantation d'un défibrillateur à double chambre
 37.8E.21 ↔ Implantation de défibrillateur à resynchronisation [CRT-D]

37.8E.22 ↔ Implantation de défibrillateur à chambre unique avec capteur auriculaire
 37.8E.31 ↔ Implantation d'un système sous-cutané de défibrillation
 37.8E.99 ↔ Implantation de cardioverteur ou défibrillateur, autre

Procédure F02-2

37.7A.00 ↔ Implantation d'électrode dans le cœur, SAP
 37.7A.11 ↔ Implantation d'électrode transveineuse ventriculaire
 37.7A.12 ↔ Implantation d'électrode transveineuse ventriculaire avec capteur auriculaire
 37.7A.13 ↔ Implantation d'électrode transveineuse auriculaire
 37.7A.14 ↔ Implantation d'électrode transveineuse dans le ventricule gauche par le sinus coronaire
 37.7A.21 ↔ Implantation d'électrode dans l'épicarde, par thoracotomie et sternotomie, chirurgicale ouverte
 37.7A.22 ↔ Implantation d'électrode dans l'épicarde, par voie sous-xyphoïdienne, chirurgicale ouverte

37.7A.23 ↔ Implantation d'électrode dans l'épicarde, thoracoscopique
 37.7A.31 ↔ Implantation d'électrode transveineuse de choc
 37.7A.32 ↔ Implantation d'électrode sous-cutanée de choc
 37.7A.33 ↔ Implantation d'électrode sous-cutanée de choc pour utilisation avec un système de défibrillation sous-cutané
 37.7A.51 ↔ Implantation d'un capteur de pression dans le cœur
 37.7A.99 ↔ Implantation d'électrode dans le cœur, autre
 39.D1.11 ↔ Implantation d'un capteur de pression dans l'artère pulmonaire

Procédure F02-3

37.8E.12 ↔ Implantation d'un défibrillateur à double chambre
 37.8E.21 ↔ Implantation de défibrillateur à resynchronisation [CRT-D]
 37.8E.21 ↔ Implantation de défibrillateur à resynchronisation [CRT-D]

37.8E.31 ↔ Implantation d'un système sous-cutané de défibrillation

ADRG F03**Intervention valvulaire cardiaque avec cœur-poumon artificiel**

Procédure dans le tableau F03-5

DRG F03A**Intervention valvulaire cardiaque avec cœur-poumon artificiel, avec procédure de complication ou stimulateur cardiaque avec remplacement particulier de valve cardiaque et réopération ou insuffisance totale**

(Procédures de complications ou procédure dans le tableau F03-6 ou ((au moins une procédure dans le tableau F03-7 et procédure dans le tableau F03-8) ou procédure dans le tableau F03-9)) et (procédure dans le tableau F03-10 et procédure dans le tableau F03-11 ou diagnostic dans le tableau F03-1 et diagnostic dans le tableau F03-2)

DRG F03B**Intervention valvulaire cardiaque avec cœur-poumon artificiel, avec procédure de complication ou stimulateur cardiaque, ou intervention triple ou âge < 1 an ou sous hypothermie profonde ou avec bioprothèse et remplacement particulier de valve cardiaque, ou interventions multiples, ou situation complexe avec insuffisance totale**

Procédures de complications ou procédure dans le tableau F03-6 ou ((au moins une procédure dans le tableau F03-7 et procédure dans le tableau F03-8) ou procédure dans le tableau F03-9) ou (procédure au moins de trois tableaux F03-12, F03-13, F03-14, F03-15, F03-16, F03-17 ou Âge < 1 an ou procédure dans le tableau F03-18 ou procédure dans le tableau F03-19) et (procédure dans le tableau F03-10 et procédure dans le tableau F03-11 ou Procédures opératoires complexes en plusieurs temps ou diagnostic dans le tableau F03-1 et diagnostic dans le tableau F03-2)

DRG F03C**Intervention valvulaire cardiaque avec cœur-poumon artificiel, avec intervention triple ou âge < 1 an ou sous hypothermie profonde ou avec bioprothèse, ou intervention double avec malformation cardiaque congénitale ou intervention particulière ou âge < 16 ans avec CC extrêmement sévères ou situation particulière avec insuffisance totale**

Procédure au moins de trois tableaux F03-12, F03-13, F03-14, F03-15, F03-16, F03-17 ou Âge < 1 an ou procédure dans le tableau F03-18 ou procédure dans le tableau F03-19 ou (procédure au moins de deux tableaux F03-12, F03-13, F03-14, F03-15, F03-16, F03-17 ou diagnostic principal dans le tableau F03-3 ou au moins une procédure dans le tableau F03-20 ou procédure dans le tableau F03-21 ou Âge < 16 ans) et (((procédure au moins de deux tableaux F03-12, F03-13, F03-14, F03-15, F03-16, F03-17 ou diagnostic principal dans le tableau F03-4) et au moins une procédure dans le tableau F03-22 ou au moins une procédure dans le tableau F03-23) et PCCL > 3 ou diagnostic dans le tableau F03-1 et diagnostic dans le tableau F03-2)

DRG F03D**Intervention valvulaire cardiaque avec cœur-poumon artificiel et intervention double, avec malformation cardiaque congénitale ou intervention particulière ou âge < 16 ans**

Procédure au moins de deux tableaux F03-12, F03-13, F03-14, F03-15, F03-16, F03-17 ou diagnostic principal dans le tableau F03-3 ou au moins une procédure dans le tableau F03-20 ou procédure dans le tableau F03-21 ou Âge < 16 ans

DRG F03E**Intervention valvulaire cardiaque avec cœur-poumon artificiel****Diagnostic F03-1**

I50.01 Insuffisance cardiaque droite secondaire

Procédure F03-10

37.99.80 ↔ Réopération du cœur et du péricarde

Procédure F03-11

- 35.F1.09 ↔ Remplacement de la valve aortique par une prothèse valvulaire ou par une prothèse vasculaire avec valve, autre
- 35.F1.11 ↔ Remplacement de la valve aortique par allogreffe [homogreffe], avec sternotomie totale comme voie d'abord
- 35.F1.12 ↔ Remplacement de la valve aortique par allogreffe [homogreffe], avec thoracotomie mini-invasive (sternotomie partielle supérieure, thoracotomie latérale) comme voie d'abord
- 35.F1.21 ↔ Remplacement de la valve aortique par xélogreffe (bioprothèse), avec sternotomie totale comme voie d'abord
- 35.F1.22 ↔ Remplacement de la valve aortique par xélogreffe (bioprothèse), avec thoracotomie mini-invasive (sternotomie partielle supérieure, thoracotomie latérale) comme voie d'abord
- 35.F1.31 ↔ Remplacement de la valve aortique par xélogreffe, sans stent, avec sternotomie totale comme voie d'abord
- 35.F1.32 ↔ Remplacement de valve aortique par xélogreffe, sans stent, avec thoracotomie mini-invasive (sternotomie partielle supérieure, thoracotomie latérale) comme voie d'abord
- 35.F1.41 ↔ Remplacement de la valve aortique par xélogreffe auto-expansible, sans suture, avec sternotomie totale comme voie d'abord
- 35.F1.42 ↔ Remplacement de valve aortique par xélogreffe auto-expansible, sans suture, avec thoracotomie mini-invasive (sternotomie partielle supérieure, thoracotomie latérale) comme voie d'abord
- 35.F1.51 ↔ Remplacement de la valve aortique par prothèse mécanique, avec sternotomie totale comme voie d'abord
- 35.F1.52 ↔ Remplacement de la valve aortique par prothèse mécanique, avec thoracotomie mini-invasive (sternotomie partielle supérieure, thoracotomie latérale) comme voie d'abord
- 35.F1.61 ↔ Remplacement de la valve aortique par prothèse vasculaire avec valve, biologique, avec sternotomie totale comme voie d'abord
- 35.F1.62 ↔ Remplacement de la valve aortique par prothèse vasculaire avec valve, biologique avec thoracotomie mini-invasive (sternotomie partielle supérieure, thoracotomie latérale) comme voie d'abord
- 35.F1.71 ↔ Remplacement de la valve aortique par prothèse vasculaire avec valve, mécanique, avec sternotomie totale comme voie d'abord
- 35.F1.72 ↔ Remplacement de la valve aortique par prothèse vasculaire avec valve, mécanique, avec thoracotomie mini-invasive (sternotomie partielle supérieure, thoracotomie latérale) comme voie d'abord
- 35.F1.81 ↔ Remplacement de la valve aortique par allogreffe décellularisée [homogreffe], avec sternotomie totale comme voie d'abord
- 35.F1.82 ↔ Remplacement de la valve aortique par allogreffe décellularisée [homogreffe], avec thoracotomie mini-invasive (sternotomie partielle supérieure, thoracotomie latérale) comme voie d'abord
- 35.F1.A2 ↔ Remplacement de la valve aortique par xélogreffe expansible par ballonnet avec sutures de fixation, avec thoracotomie mini-invasive (sternotomie partielle supérieure, thoracotomie latérale) comme voie d'abord
- 35.F1.B2 ↔ Remplacement de la valve aortique par xélogreffe repoussant le calcium, avec thoracotomie mini-invasive (sternotomie partielle supérieure, thoracotomie latérale) comme voie d'abord
- 35.F2.00 ↔ Remplacement de la valve mitrale par prothèse valvulaire, SAP
- 35.F2.09 ↔ Remplacement de la valve mitrale par prothèse valvulaire, autre
- 35.F2.11 ↔ Remplacement de la valve mitrale par allogreffe [homogreffe], avec sternotomie totale comme voie d'abord
- 35.F2.12 ↔ Remplacement de la valve mitrale par allogreffe [homogreffe], avec thoracotomie mini-invasive (sternotomie partielle supérieure, thoracotomie latérale) comme voie d'abord
- 35.F2.21 ↔ Remplacement de la valve mitrale par xélogreffe (bioprothèse), avec sternotomie totale comme voie d'abord
- 35.F2.22 ↔ Remplacement de la valve mitrale par xélogreffe (bioprothèse), avec thoracotomie mini-invasive (sternotomie partielle supérieure, thoracotomie latérale) comme voie d'abord
- 35.F2.31 ↔ Remplacement de la valve mitrale par xélogreffe, sans stent, avec sternotomie totale comme voie d'abord
- 35.F2.32 ↔ Remplacement de la valve mitrale par xélogreffe, sans stent, avec thoracotomie mini-invasive (sternotomie partielle supérieure, thoracotomie latérale) comme voie d'abord
- 35.F2.51 ↔ Remplacement de la valve mitrale par prothèse mécanique, avec sternotomie totale comme voie d'abord
- 35.F2.52 ↔ Remplacement de la valve mitrale par prothèse mécanique, avec thoracotomie mini-invasive (sternotomie partielle supérieure, thoracotomie latérale) comme voie d'abord
- 35.F3.00 ↔ Remplacement de la valve pulmonaire par prothèse valvulaire ou prothèse vasculaire avec valve, SAP
- 35.F3.09 ↔ Remplacement de la valve pulmonaire par prothèse valvulaire ou prothèse vasculaire avec valve, autre
- 35.F3.11 ↔ Remplacement de la valve pulmonaire par allogreffe [homogreffe], avec sternotomie totale comme voie d'abord
- 35.F3.12 ↔ Remplacement de la valve pulmonaire par allogreffe [homogreffe], avec thoracotomie mini-invasive (sternotomie partielle supérieure, thoracotomie latérale) comme voie d'abord
- 35.F3.21 ↔ Remplacement de la valve pulmonaire par xélogreffe (bioprothèse), avec sternotomie totale comme voie d'abord
- 35.F3.22 ↔ Remplacement de la valve pulmonaire par xélogreffe (bioprothèse), avec thoracotomie mini-invasive (sternotomie partielle supérieure, thoracotomie latérale) comme voie d'abord
- 35.F3.31 ↔ Remplacement de la valve pulmonaire par xélogreffe, sans stent, avec sternotomie totale comme voie d'abord
- 35.F3.32 ↔ Remplacement de la valve pulmonaire par xélogreffe, sans stent, avec thoracotomie mini-invasive (sternotomie partielle supérieure, thoracotomie latérale) comme voie d'abord
- 35.F3.61 ↔ Remplacement de la valve pulmonaire par prothèse vasculaire avec valve, biologique, avec sternotomie totale comme voie d'abord
- 35.F3.62 ↔ Remplacement de la valve pulmonaire par prothèse vasculaire avec valve, biologique avec thoracotomie mini-invasive (sternotomie partielle supérieure, thoracotomie latérale) comme voie d'abord
- 35.F3.71 ↔ Remplacement de la valve pulmonaire par prothèse vasculaire avec valve, mécanique, avec sternotomie totale comme voie d'abord

- 35.F3.72 ↔ Remplacement de la valve pulmonaire par prothèse vasculaire avec valve, mécanique, avec thoracotomie mini-invasive (sternotomie partielle supérieure, thoracotomie latérale) comme voie d'abord
- 35.F3.81 ↔ Remplacement de la valve pulmonaire par allogreffe décellularisée [homogreffe], avec sternotomie totale comme voie d'abord
- 35.F3.82 ↔ Remplacement de la valve pulmonaire par allogreffe décellularisée [homogreffe], avec thoracotomie mini-invasive (sternotomie partielle supérieure, thoracotomie latérale) comme voie d'abord
- 35.F4.00 ↔ Remplacement de la valve tricuspide par prothèse valvulaire, SAP
- 35.F4.09 ↔ Remplacement de la valve tricuspide par prothèse valvulaire, autre
- 35.F4.11 ↔ Remplacement de la valve tricuspide par allogreffe [homogreffe], avec sternotomie totale comme voie d'abord
- 35.F4.12 ↔ Remplacement de la valve tricuspide par allogreffe [homogreffe], avec thoracotomie mini-invasive (sternotomie partielle supérieure, thoracotomie latérale) comme voie d'abord
- 35.F4.21 ↔ Remplacement de la valve tricuspide par xénogreffe (bioprothèse), avec sternotomie totale comme voie d'abord
- 35.F4.22 ↔ Remplacement de la valve tricuspide par xénogreffe (bioprothèse), avec thoracotomie mini-invasive (sternotomie partielle supérieure, thoracotomie latérale) comme voie d'abord
- 35.F4.23 ↔ Remplacement de la valve tricuspide par xénogreffe (bioprothèse), par voie endovasculaire
- 35.F4.24 ↔ Remplacement de la valve tricuspide par xénogreffe (bioprothèse), par voie transapicale
- 35.F4.31 ↔ Remplacement de la valve tricuspide par xénogreffe, sans stent, avec sternotomie totale comme voie d'abord
- 35.F4.32 ↔ Remplacement de la valve tricuspide par xénogreffe, sans stent, avec thoracotomie mini-invasive (sternotomie partielle supérieure, thoracotomie latérale) comme voie d'abord
- 35.F4.33 ↔ Remplacement de la valve tricuspide par xénogreffe, sans stent, par voie endovasculaire
- 35.F4.34 ↔ Remplacement de la valve tricuspide par xénogreffe, sans stent, par voie transapicale
- 35.F4.51 ↔ Remplacement de la valve tricuspide par prothèse mécanique, avec sternotomie totale comme voie d'abord
- 35.F4.52 ↔ Remplacement de la valve tricuspide par prothèse mécanique, avec thoracotomie mini-invasive (sternotomie partielle supérieure, thoracotomie latérale) comme voie d'abord
- 35.H1.09 ↔ Retrait ainsi qu'implantation d'une nouvelle prothèse valvulaire aortique ou d'une prothèse vasculaire avec valve, autre
- 35.H1.11 ↔ Retrait d'une prothèse valvulaire aortique ainsi qu'implantation d'une allogreffe [homogreffe], avec sternotomie totale comme voie d'abord
- 35.H1.12 ↔ Retrait d'une prothèse valvulaire aortique ainsi qu'implantation d'une allogreffe [homogreffe], avec thoracotomie mini-invasive (sternotomie partielle supérieure, thoracotomie latérale) comme voie d'abord
- 35.H1.21 ↔ Retrait d'une prothèse valvulaire aortique ainsi qu'implantation d'une xénogreffe (bioprothèse), avec sternotomie totale comme voie d'abord
- 35.H1.22 ↔ Retrait d'une prothèse valvulaire aortique ainsi qu'implantation d'une xénogreffe (bioprothèse), avec thoracotomie mini-invasive (sternotomie partielle supérieure, thoracotomie latérale) comme voie d'abord
- 35.H1.31 ↔ Retrait d'une prothèse valvulaire aortique ainsi qu'implantation d'une xénogreffe, sans stent, avec sternotomie totale comme voie d'abord
- 35.H1.32 ↔ Retrait d'une prothèse valvulaire aortique ainsi qu'implantation d'une xénogreffe, sans stent, avec thoracotomie mini-invasive (sternotomie partielle supérieure, thoracotomie latérale) comme voie d'abord
- 35.H1.41 ↔ Retrait d'une prothèse valvulaire aortique ainsi qu'implantation d'une xénogreffe auto-expansible, sans suture, avec sternotomie totale comme voie d'abord
- 35.H1.42 ↔ Retrait d'une prothèse valvulaire aortique ainsi qu'implantation d'une xénogreffe auto-expansible, sans suture, avec thoracotomie mini-invasive (sternotomie partielle supérieure, thoracotomie latérale) comme voie d'abord
- 35.H1.51 ↔ Retrait d'une prothèse valvulaire aortique ainsi qu'implantation d'une prothèse mécanique, avec sternotomie totale comme voie d'abord
- 35.H1.52 ↔ Retrait d'une prothèse valvulaire aortique ainsi qu'implantation d'une prothèse mécanique, avec thoracotomie mini-invasive (sternotomie partielle supérieure, thoracotomie latérale) comme voie d'abord
- 35.H1.61 ↔ Retrait d'une prothèse valvulaire aortique ainsi qu'implantation d'une prothèse vasculaire avec valve, biologique, avec sternotomie totale comme voie d'abord
- 35.H1.62 ↔ Retrait d'une prothèse valvulaire aortique ainsi qu'implantation d'une prothèse vasculaire avec valve, biologique avec thoracotomie mini-invasive (sternotomie partielle supérieure, thoracotomie latérale) comme voie d'abord
- 35.H1.71 ↔ Retrait d'une prothèse valvulaire aortique ainsi qu'implantation d'une prothèse vasculaire avec valve, mécanique, avec sternotomie totale comme voie d'abord
- 35.H1.72 ↔ Retrait d'une prothèse valvulaire aortique ainsi qu'implantation d'une prothèse vasculaire avec valve, mécanique avec thoracotomie mini-invasive (sternotomie partielle supérieure, thoracotomie latérale) comme voie d'abord
- 35.H1.81 ↔ Retrait d'une prothèse valvulaire aortique ainsi qu'implantation d'une allogreffe décellularisée [homogreffe], avec sternotomie totale comme voie d'abord
- 35.H1.82 ↔ Retrait d'une prothèse valvulaire aortique ainsi qu'implantation d'une allogreffe décellularisée [homogreffe], avec thoracotomie mini-invasive (sternotomie partielle supérieure, thoracotomie latérale) comme voie d'abord
- 35.H1.A2 ↔ Retrait d'une prothèse valvulaire aortique ainsi qu'implantation d'une xénogreffe expansible par ballonnet avec sutures de fixation, avec thoracotomie mini-invasive (sternotomie partielle supérieure, thoracotomie latérale) comme voie d'abord
- 35.H1.B2 ↔ Retrait d'une prothèse valvulaire aortique ainsi qu'implantation d'une xénogreffe repoussant le calcium, avec thoracotomie mini-invasive (sternotomie partielle supérieure, thoracotomie latérale) comme voie d'abord
- 35.H2.00 ↔ Retrait ainsi qu'implantation d'une nouvelle prothèse valvulaire mitrale, SAP
- 35.H2.09 ↔ Retrait ainsi qu'implantation d'une nouvelle prothèse valvulaire mitrale, autre
- 35.H2.11 ↔ Retrait d'une prothèse valvulaire mitrale ainsi qu'implantation d'une allogreffe [homogreffe], avec sternotomie totale comme voie d'abord

- 35.H2.12 ↔ Retrait d'une prothèse valvulaire mitrale ainsi qu'implantation d'une allogreffe [homogreffe], avec thoracotomie mini-invasive (sternotomie partielle supérieure, thoracotomie latérale) comme voie d'abord
- 35.H2.21 ↔ Retrait d'une prothèse valvulaire mitrale ainsi qu'implantation d'une xénogreffe (bioprothèse), avec sternotomie totale comme voie d'abord
- 35.H2.22 ↔ Retrait d'une prothèse valvulaire mitrale ainsi qu'implantation d'une xénogreffe (bioprothèse), avec thoracotomie mini-invasive (sternotomie partielle supérieure, thoracotomie latérale) comme voie d'abord
- 35.H2.23 ↔ Retrait d'une prothèse valvulaire mitrale ainsi qu'implantation d'une xénogreffe (bioprothèse), par voie endovasculaire
- 35.H2.24 ↔ Retrait d'une prothèse valvulaire mitrale ainsi qu'implantation d'une xénogreffe (bioprothèse), par voie transapicale
- 35.H2.25 ↔ Retrait d'une prothèse valvulaire mitrale ainsi qu'implantation d'une xénogreffe (bioprothèse), par voie transapicale, avec utilisation d'un système d'abord et d'obturation apical percutané
- 35.H2.26 ↔ Retrait d'une prothèse valvulaire mitrale ainsi qu'implantation d'une xénogreffe (bioprothèse) avec ancrage transapical
- 35.H2.31 ↔ Retrait d'une prothèse valvulaire mitrale ainsi qu'implantation d'une xénogreffe, sans stent, avec sternotomie totale comme voie d'abord
- 35.H2.32 ↔ Retrait d'une prothèse valvulaire mitrale ainsi qu'implantation d'une xénogreffe, sans stent, avec thoracotomie mini-invasive (sternotomie partielle supérieure, thoracotomie latérale) comme voie d'abord
- 35.H2.33 ↔ Retrait d'une prothèse valvulaire mitrale ainsi qu'implantation d'une xénogreffe, sans stent, par voie endovasculaire
- 35.H2.34 ↔ Retrait d'une prothèse valvulaire mitrale ainsi qu'implantation d'une xénogreffe, sans stent, par voie transapicale
- 35.H2.51 ↔ Retrait d'une prothèse valvulaire mitrale ainsi qu'implantation d'une prothèse mécanique, avec sternotomie totale comme voie d'abord
- 35.H2.52 ↔ Retrait d'une prothèse valvulaire mitrale ainsi qu'implantation d'une prothèse mécanique, avec thoracotomie mini-invasive (sternotomie partielle supérieure, thoracotomie latérale) comme voie d'abord
- 35.H3.00 ↔ Retrait ainsi qu'implantation d'une nouvelle prothèse valvulaire pulmonaire ou d'une prothèse vasculaire avec valve, SAP
- 35.H3.09 ↔ Retrait ainsi qu'implantation d'une nouvelle prothèse valvulaire pulmonaire ou d'une prothèse vasculaire avec valve, autre
- 35.H3.11 ↔ Retrait d'une prothèse valvulaire pulmonaire ainsi qu'implantation d'une allogreffe [homogreffe], avec sternotomie totale comme voie d'abord
- 35.H3.12 ↔ Retrait d'une prothèse valvulaire pulmonaire ainsi qu'implantation d'une allogreffe [homogreffe], avec thoracotomie mini-invasive (sternotomie partielle supérieure, thoracotomie latérale) comme voie d'abord
- 35.H3.21 ↔ Retrait d'une prothèse valvulaire pulmonaire ainsi qu'implantation d'une xénogreffe (bioprothèse), avec sternotomie totale comme voie d'abord
- 35.H3.22 ↔ Retrait d'une prothèse valvulaire pulmonaire ainsi qu'implantation d'une xénogreffe (bioprothèse), avec thoracotomie mini-invasive (sternotomie partielle supérieure, thoracotomie latérale) comme voie d'abord
- 35.H3.31 ↔ Retrait d'une prothèse valvulaire pulmonaire ainsi qu'implantation d'une xénogreffe, sans stent, avec sternotomie totale comme voie d'abord
- 35.H3.32 ↔ Retrait d'une prothèse valvulaire pulmonaire ainsi qu'implantation d'une xénogreffe, sans stent, avec thoracotomie mini-invasive (sternotomie partielle supérieure, thoracotomie latérale) comme voie d'abord
- 35.H3.61 ↔ Retrait d'une prothèse valvulaire pulmonaire ainsi qu'implantation d'une prothèse vasculaire avec valve, biologique, avec sternotomie totale comme voie d'abord
- 35.H3.62 ↔ Retrait d'une prothèse valvulaire pulmonaire ainsi qu'implantation d'une prothèse vasculaire avec valve, biologique avec thoracotomie mini-invasive (sternotomie partielle supérieure, thoracotomie latérale) comme voie d'abord
- 35.H3.71 ↔ Retrait d'une prothèse valvulaire pulmonaire ainsi qu'implantation d'une prothèse vasculaire avec valve, mécanique, avec sternotomie totale comme voie d'abord
- 35.H3.72 ↔ Retrait d'une prothèse valvulaire pulmonaire ainsi qu'implantation d'une prothèse vasculaire avec valve, mécanique, avec thoracotomie mini-invasive (sternotomie partielle supérieure, thoracotomie latérale) comme voie d'abord
- 35.H3.81 ↔ Retrait d'une prothèse valvulaire pulmonaire ainsi qu'implantation d'une allogreffe décellularisée [homogreffe], avec sternotomie totale comme voie d'abord
- 35.H3.82 ↔ Retrait d'une prothèse valvulaire pulmonaire ainsi qu'implantation d'une allogreffe décellularisée [homogreffe], avec thoracotomie mini-invasive (sternotomie partielle supérieure, thoracotomie latérale) comme voie d'abord
- 35.H4.00 ↔ Retrait ainsi qu'implantation d'une nouvelle prothèse valvulaire tricuspide, SAP
- 35.H4.09 ↔ Retrait ainsi qu'implantation d'une nouvelle prothèse valvulaire tricuspide, autre
- 35.H4.11 ↔ Retrait d'une prothèse valvulaire tricuspide ainsi qu'implantation d'une allogreffe [homogreffe], avec sternotomie totale comme voie d'abord
- 35.H4.12 ↔ Retrait d'une prothèse valvulaire tricuspide ainsi qu'implantation d'une allogreffe [homogreffe], avec thoracotomie mini-invasive (sternotomie partielle supérieure, thoracotomie latérale) comme voie d'abord
- 35.H4.21 ↔ Retrait d'une prothèse valvulaire tricuspide ainsi qu'implantation d'une xénogreffe (bioprothèse), avec sternotomie totale comme voie d'abord
- 35.H4.22 ↔ Retrait d'une prothèse valvulaire tricuspide ainsi qu'implantation d'une xénogreffe (bioprothèse), avec thoracotomie mini-invasive (sternotomie partielle supérieure, thoracotomie latérale) comme voie d'abord
- 35.H4.23 ↔ Retrait d'une prothèse valvulaire tricuspide ainsi qu'implantation d'une xénogreffe (bioprothèse), par voie endovasculaire
- 35.H4.31 ↔ Retrait d'une prothèse valvulaire tricuspide ainsi qu'implantation d'une xénogreffe, sans stent, avec sternotomie totale comme voie d'abord
- 35.H4.32 ↔ Retrait d'une prothèse valvulaire tricuspide ainsi qu'implantation d'une xénogreffe, sans stent, avec thoracotomie mini-invasive (sternotomie partielle supérieure, thoracotomie latérale) comme voie d'abord
- 35.H4.33 ↔ Retrait d'une prothèse valvulaire tricuspide ainsi qu'implantation d'une xénogreffe, sans stent, par voie endovasculaire

- 35.H4.51 ↔ Retrait d'une prothèse valvulaire tricuspide ainsi qu'implantation consécutive d'une prothèse mécanique, avec sternotomie totale comme voie d'abord
- 35.H4.52 ↔ Retrait d'une prothèse valvulaire tricuspide ainsi qu'implantation d'une prothèse mécanique, avec thoracotomie mini-invasive (sternotomie partielle supérieure, thoracotomie latérale) comme voie d'abord

Procédure F03-12

- 35.35.00 ↔ Opération de trabécules cardiaques, SAP
- 35.35.09 ↔ Opération de trabécules cardiaques, autre
- 35.35.10 ↔ Résection fibreuse ou musculaire sous-valvulaire de la valve aortique
- 35.93 ↔ Création de conduit entre ventricule gauche et aorte
- 35.95 ↔ Révision d'opération corrective du cœur
- 35.A1.11 ↔ Valvulotomie de la valve aortique avec sternotomie totale comme voie d'abord
- 35.A1.12 ↔ Valvulotomie de la valve aortique avec thoracotomie mini-invasive (sternotomie partielle supérieure, thoracotomie latérale) comme voie d'abord
- 35.C1.11 ↔ Reconstruction des cuspidés de la valve aortique, avec sternotomie totale comme voie d'abord
- 35.C1.12 ↔ Reconstruction des cuspidés de la valve aortique avec thoracotomie mini-invasive (sternotomie partielle supérieure, thoracotomie latérale) comme voie d'abord
- 35.E1.11 ↔ Valvuloplastie de la valve aortique avec sternotomie totale comme voie d'abord
- 35.E1.12 ↔ Valvuloplastie de la valve aortique avec thoracotomie mini-invasive (sternotomie partielle supérieure, thoracotomie latérale) comme voie d'abord
- 35.F1.00 ↔ Remplacement de la valve aortique par une prothèse valvulaire ou par une prothèse vasculaire avec valve, SAP
- 35.F1.09 ↔ Remplacement de la valve aortique par une prothèse valvulaire ou par une prothèse vasculaire avec valve, autre
- 35.F1.11 ↔ Remplacement de la valve aortique par allogreffe [homogreffe], avec sternotomie totale comme voie d'abord
- 35.F1.12 ↔ Remplacement de la valve aortique par allogreffe [homogreffe], avec thoracotomie mini-invasive (sternotomie partielle supérieure, thoracotomie latérale) comme voie d'abord
- 35.F1.21 ↔ Remplacement de la valve aortique par xélogreffe (bioprothèse), avec sternotomie totale comme voie d'abord
- 35.F1.22 ↔ Remplacement de la valve aortique par xélogreffe (bioprothèse), avec thoracotomie mini-invasive (sternotomie partielle supérieure, thoracotomie latérale) comme voie d'abord
- 35.F1.31 ↔ Remplacement de la valve aortique par xélogreffe, sans stent, avec sternotomie totale comme voie d'abord
- 35.F1.32 ↔ Remplacement de valve aortique par xélogreffe, sans stent, avec thoracotomie mini-invasive (sternotomie partielle supérieure, thoracotomie latérale) comme voie d'abord
- 35.F1.41 ↔ Remplacement de la valve aortique par xélogreffe auto-expansible, sans suture, avec sternotomie totale comme voie d'abord
- 35.F1.42 ↔ Remplacement de valve aortique par xélogreffe auto-expansible, sans suture, avec thoracotomie mini-invasive (sternotomie partielle supérieure, thoracotomie latérale) comme voie d'abord
- 35.I2.11 ↔ Opération selon Ross
- 35.F1.51 ↔ Remplacement de la valve aortique par prothèse mécanique, avec sternotomie totale comme voie d'abord
- 35.F1.52 ↔ Remplacement de la valve aortique par prothèse mécanique, avec thoracotomie mini-invasive (sternotomie partielle supérieure, thoracotomie latérale) comme voie d'abord
- 35.F1.61 ↔ Remplacement de la valve aortique par prothèse vasculaire avec valve, biologique, avec sternotomie totale comme voie d'abord
- 35.F1.62 ↔ Remplacement de la valve aortique par prothèse vasculaire avec valve, biologique avec thoracotomie mini-invasive (sternotomie partielle supérieure, thoracotomie latérale) comme voie d'abord
- 35.F1.71 ↔ Remplacement de la valve aortique par prothèse vasculaire avec valve, mécanique, avec sternotomie totale comme voie d'abord
- 35.F1.72 ↔ Remplacement de la valve aortique par prothèse vasculaire avec valve, mécanique, avec thoracotomie mini-invasive (sternotomie partielle supérieure, thoracotomie latérale) comme voie d'abord
- 35.F1.81 ↔ Remplacement de la valve aortique par allogreffe décellularisée [homogreffe], avec sternotomie totale comme voie d'abord
- 35.F1.82 ↔ Remplacement de la valve aortique par allogreffe décellularisée [homogreffe], avec thoracotomie mini-invasive (sternotomie partielle supérieure, thoracotomie latérale) comme voie d'abord
- 35.F1.A2 ↔ Remplacement de la valve aortique par xélogreffe expansible par ballonnet avec sutures de fixation, avec thoracotomie mini-invasive (sternotomie partielle supérieure, thoracotomie latérale) comme voie d'abord
- 35.F1.B2 ↔ Remplacement de la valve aortique par xélogreffe repoussant le calcium, avec thoracotomie mini-invasive (sternotomie partielle supérieure, thoracotomie latérale) comme voie d'abord
- 35.G0 ↔ Révision d'un remplacement de la valve, SAP
- 35.G1.11 ↔ Révision d'un remplacement de la valve aortique, avec sternotomie totale comme voie d'abord
- 35.G1.12 ↔ Révision d'un remplacement de la valve aortique, avec thoracotomie mini-invasive (sternotomie partielle supérieure, thoracotomie latérale) comme voie d'abord
- 35.G1.13 ↔ Révision d'un remplacement de la valve aortique, par voie endovasculaire
- 35.G1.14 ↔ Révision d'un remplacement de la valve aortique, par voie transapicale
- 35.G2.11 ↔ Révision d'un remplacement de la valve mitrale, avec sternotomie totale comme voie d'abord
- 35.G2.12 ↔ Révision d'un remplacement de la valve mitrale, avec thoracotomie mini-invasive (sternotomie partielle supérieure, thoracotomie latérale) comme voie d'abord
- 35.G2.13 ↔ Révision d'un remplacement de la valve mitrale, par voie endovasculaire
- 35.G2.14 ↔ Révision d'un remplacement de la valve mitrale, par voie transapicale

- 35.G3.11 ↔ Révision d'un remplacement de la valve pulmonaire, avec sternotomie totale comme voie d'abord
- 35.G3.12 ↔ Révision d'un remplacement de la valve pulmonaire, avec thoracotomie mini-invasive (sternotomie partielle supérieure, thoracotomie latérale) comme voie d'abord
- 35.G3.13 ↔ Révision d'un remplacement de la valve pulmonaire, par voie endovasculaire
- 35.G3.14 ↔ Révision d'un remplacement de la valve pulmonaire, par voie transapicale
- 35.G4.11 ↔ Révision d'un remplacement de la valve tricuspide, avec sternotomie totale comme voie d'abord
- 35.G4.12 ↔ Révision d'un remplacement de la valve tricuspide, avec thoracotomie mini-invasive (sternotomie partielle supérieure, thoracotomie latérale) comme voie d'abord
- 35.G4.13 ↔ Révision d'un remplacement de la valve tricuspide, par voie endovasculaire
- 35.G4.14 ↔ Révision d'un remplacement de la valve tricuspide, par voie transapicale
- 35.G9 ↔ Révision d'un remplacement de valve cardiaque, autre
- 35.H1.00 ↔ Retrait ainsi qu'implantation d'une nouvelle prothèse valvulaire aortique ou d'une prothèse vasculaire avec valve, SAP
- 35.H1.09 ↔ Retrait ainsi qu'implantation d'une nouvelle prothèse valvulaire aortique ou d'une prothèse vasculaire avec valve, autre
- 35.H1.11 ↔ Retrait d'une prothèse valvulaire aortique ainsi qu'implantation d'une allogreffe [homogreffe], avec sternotomie totale comme voie d'abord
- 35.H1.12 ↔ Retrait d'une prothèse valvulaire aortique ainsi qu'implantation d'une allogreffe [homogreffe], avec thoracotomie mini-invasive (sternotomie partielle supérieure, thoracotomie latérale) comme voie d'abord
- 35.H1.21 ↔ Retrait d'une prothèse valvulaire aortique ainsi qu'implantation d'une xénogreffe (bioprothèse), avec sternotomie totale comme voie d'abord
- 35.H1.22 ↔ Retrait d'une prothèse valvulaire aortique ainsi qu'implantation d'une xénogreffe (bioprothèse), avec thoracotomie mini-invasive (sternotomie partielle supérieure, thoracotomie latérale) comme voie d'abord
- 35.H1.31 ↔ Retrait d'une prothèse valvulaire aortique ainsi qu'implantation d'une xénogreffe, sans stent, avec sternotomie totale comme voie d'abord
- 35.H1.32 ↔ Retrait d'une prothèse valvulaire aortique ainsi qu'implantation d'une xénogreffe, sans stent, avec thoracotomie mini-invasive (sternotomie partielle supérieure, thoracotomie latérale) comme voie d'abord
- 35.H1.41 ↔ Retrait d'une prothèse valvulaire aortique ainsi qu'implantation d'une xénogreffe auto-expansible, sans suture, avec sternotomie totale comme voie d'abord
- 35.H1.42 ↔ Retrait d'une prothèse valvulaire aortique ainsi qu'implantation d'une xénogreffe auto-expansible, sans suture, avec thoracotomie mini-invasive (sternotomie partielle supérieure, thoracotomie latérale) comme voie d'abord
- 35.H1.51 ↔ Retrait d'une prothèse valvulaire aortique ainsi qu'implantation d'une prothèse mécanique, avec sternotomie totale comme voie d'abord
- 35.H1.52 ↔ Retrait d'une prothèse valvulaire aortique ainsi qu'implantation d'une prothèse mécanique, avec thoracotomie mini-invasive (sternotomie partielle supérieure, thoracotomie latérale) comme voie d'abord
- 35.H1.61 ↔ Retrait d'une prothèse valvulaire aortique ainsi qu'implantation d'une prothèse vasculaire avec valve, biologique, avec sternotomie totale comme voie d'abord
- 35.H1.62 ↔ Retrait d'une prothèse valvulaire aortique ainsi qu'implantation d'une prothèse vasculaire avec valve, biologique avec thoracotomie mini-invasive (sternotomie partielle supérieure, thoracotomie latérale) comme voie d'abord
- 35.H1.71 ↔ Retrait d'une prothèse valvulaire aortique ainsi qu'implantation d'une prothèse vasculaire avec valve, mécanique, avec sternotomie totale comme voie d'abord
- 35.H1.72 ↔ Retrait d'une prothèse valvulaire aortique ainsi qu'implantation d'une prothèse vasculaire avec valve, mécanique avec thoracotomie mini-invasive (sternotomie partielle supérieure, thoracotomie latérale) comme voie d'abord
- 35.H1.81 ↔ Retrait d'une prothèse valvulaire aortique ainsi qu'implantation d'une allogreffe décellularisée [homogreffe], avec sternotomie totale comme voie d'abord
- 35.H1.82 ↔ Retrait d'une prothèse valvulaire aortique ainsi qu'implantation d'une allogreffe décellularisée [homogreffe], avec thoracotomie mini-invasive (sternotomie partielle supérieure, thoracotomie latérale) comme voie d'abord
- 35.H1.A2 ↔ Retrait d'une prothèse valvulaire aortique ainsi qu'implantation d'une xénogreffe expansible par ballonnet avec sutures de fixation, avec thoracotomie mini-invasive (sternotomie partielle supérieure, thoracotomie latérale) comme voie d'abord
- 35.H1.B2 ↔ Retrait d'une prothèse valvulaire aortique ainsi qu'implantation d'une xénogreffe repoussant le calcium, avec thoracotomie mini-invasive (sternotomie partielle supérieure, thoracotomie latérale) comme voie d'abord
- 35.I2.11 ↔ Opération selon Ross
- 35.I3.11 ↔ Intervention de Tirone David
- 35.I3.12 ↔ Opération selon Yacoub

Procédure F03-13

- 35.A2.11 ↔ Valvulotomie de la valve mitrale avec sternotomie totale comme voie d'abord
- 35.A2.12 ↔ Valvulotomie de la valve mitrale avec thoracotomie mini-invasive (sternotomie partielle supérieure, thoracotomie latérale) comme voie d'abord
- 35.C2.11 ↔ Reconstruction des cuspides de la valve mitrale, avec sternotomie totale comme voie d'abord
- 35.C2.12 ↔ Reconstruction des cuspides de la valve mitrale, avec thoracotomie mini-invasive (sternotomie partielle supérieure, thoracotomie latérale) comme voie d'abord
- 35.D1.00 ↔ Annuloplastie de la valve aortique, SAP
- 35.D1.09 ↔ Annuloplastie de la valve aortique, autre
- 35.D1.11 ↔ Annuloplastie de la valve aortique avec sternotomie totale comme voie d'abord
- 35.D1.12 ↔ Annuloplastie de la valve aortique avec thoracotomie mini-invasive (sternotomie partielle supérieure, thoracotomie latérale) comme voie d'abord
- 35.D1.13 ↔ Annuloplastie de la valve aortique, par voie endovasculaire
- 35.D1.14 ↔ Annuloplastie de la valve aortique, guidée par cathéter, par voie transapicale

- 35.D2.00 ↔ Annuloplastie de la valve mitrale, SAP
 35.D2.09 ↔ Annuloplastie de la valve mitrale, autre
 35.D2.11 ↔ Annuloplastie de la valve mitrale, avec sternotomie totale comme voie d'abord
 35.D2.12 ↔ Annuloplastie de la valve mitrale, avec thoracotomie mini-invasive (sternotomie partielle supérieure, thoracotomie latérale) comme voie d'abord
 35.D2.14 ↔ Annuloplastie de la valve mitrale, guidée par cathéter, par voie transapicale
 35.D3.00 ↔ Annuloplastie de la valve pulmonaire, SAP
 35.D3.09 ↔ Annuloplastie de la valve pulmonaire, autre
 35.D3.11 ↔ Annuloplastie de la valve pulmonaire, avec sternotomie totale comme voie d'abord
 35.D3.12 ↔ Annuloplastie de la valve pulmonaire, avec thoracotomie mini-invasive (sternotomie partielle supérieure, thoracotomie latérale) comme voie d'abord
 35.D3.13 ↔ Annuloplastie de la valve pulmonaire, par voie endovasculaire
 35.D3.14 ↔ Annuloplastie de la valve pulmonaire, guidée par cathéter, par voie transapicale
 35.D4.00 ↔ Annuloplastie de la valve tricuspide, SAP
 35.D4.09 ↔ Annuloplastie de la valve tricuspide, autre
 35.D4.11 ↔ Annuloplastie de la valve tricuspide, avec sternotomie totale comme voie d'abord
 35.D4.12 ↔ Annuloplastie de la valve tricuspide, avec thoracotomie mini-invasive (sternotomie partielle supérieure, thoracotomie latérale) comme voie d'abord
 35.D4.14 ↔ Annuloplastie de la valve tricuspide, guidée par cathéter, par voie transapicale
 35.D4.21 ↔ Annuloplastie de la valve tricuspide, transartérielle
 35.D4.22 ↔ Annuloplastie de la valve tricuspide, transveineuse
 35.E2.11 ↔ Valvuloplastie de la valve mitrale avec sternotomie totale comme voie d'abord
 35.E2.12 ↔ Valvuloplastie de la valve mitrale avec thoracotomie mini-invasive (sternotomie partielle supérieure, thoracotomie latérale) comme voie d'abord
 35.F2.00 ↔ Remplacement de la valve mitrale par prothèse valvulaire, SAP
 35.F2.09 ↔ Remplacement de la valve mitrale par prothèse valvulaire, autre
 35.F2.11 ↔ Remplacement de la valve mitrale par allogreffe [homogreffe], avec sternotomie totale comme voie d'abord
 35.F2.12 ↔ Remplacement de la valve mitrale par allogreffe [homogreffe], avec thoracotomie mini-invasive (sternotomie partielle supérieure, thoracotomie latérale) comme voie d'abord
 35.F2.21 ↔ Remplacement de la valve mitrale par xénogreffe (bioprothèse), avec sternotomie totale comme voie d'abord
 35.F2.22 ↔ Remplacement de la valve mitrale par xénogreffe (bioprothèse), avec thoracotomie mini-invasive (sternotomie partielle supérieure, thoracotomie latérale) comme voie d'abord
 35.F2.31 ↔ Remplacement de la valve mitrale par xénogreffe, sans stent, avec sternotomie totale comme voie d'abord
 35.F2.32 ↔ Remplacement de la valve mitrale par xénogreffe, sans stent, avec thoracotomie mini-invasive (sternotomie partielle supérieure, thoracotomie latérale) comme voie d'abord
 35.F2.51 ↔ Remplacement de la valve mitrale par prothèse mécanique, avec sternotomie totale comme voie d'abord
 35.F2.52 ↔ Remplacement de la valve mitrale par prothèse mécanique, avec thoracotomie mini-invasive (sternotomie partielle supérieure, thoracotomie latérale) comme voie d'abord
 35.H2.00 ↔ Retrait ainsi qu'implantation d'une nouvelle prothèse valvulaire mitrale, SAP
 35.H2.09 ↔ Retrait ainsi qu'implantation d'une nouvelle prothèse valvulaire mitrale, autre
 35.H2.11 ↔ Retrait d'une prothèse valvulaire mitrale ainsi qu'implantation d'une allogreffe [homogreffe], avec sternotomie totale comme voie d'abord
 35.H2.12 ↔ Retrait d'une prothèse valvulaire mitrale ainsi qu'implantation d'une allogreffe [homogreffe], avec thoracotomie mini-invasive (sternotomie partielle supérieure, thoracotomie latérale) comme voie d'abord
 35.H2.21 ↔ Retrait d'une prothèse valvulaire mitrale ainsi qu'implantation d'une xénogreffe (bioprothèse), avec sternotomie totale comme voie d'abord
 35.H2.22 ↔ Retrait d'une prothèse valvulaire mitrale ainsi qu'implantation d'une xénogreffe (bioprothèse), avec thoracotomie mini-invasive (sternotomie partielle supérieure, thoracotomie latérale) comme voie d'abord
 35.H2.23 ↔ Retrait d'une prothèse valvulaire mitrale ainsi qu'implantation d'une xénogreffe (bioprothèse), par voie endovasculaire
 35.H2.24 ↔ Retrait d'une prothèse valvulaire mitrale ainsi qu'implantation d'une xénogreffe (bioprothèse), par voie transapicale
 35.H2.25 ↔ Retrait d'une prothèse valvulaire mitrale ainsi qu'implantation d'une xénogreffe (bioprothèse), par voie transapicale, avec utilisation d'un système d'abord et d'obturation apical percutané
 35.H2.26 ↔ Retrait d'une prothèse valvulaire mitrale ainsi qu'implantation d'une xénogreffe (bioprothèse) avec ancrage transapical
 35.H2.31 ↔ Retrait d'une prothèse valvulaire mitrale ainsi qu'implantation d'une xénogreffe, sans stent, avec sternotomie totale comme voie d'abord
 35.H2.32 ↔ Retrait d'une prothèse valvulaire mitrale ainsi qu'implantation d'une xénogreffe, sans stent, avec thoracotomie mini-invasive (sternotomie partielle supérieure, thoracotomie latérale) comme voie d'abord
 35.H2.33 ↔ Retrait d'une prothèse valvulaire mitrale ainsi qu'implantation d'une xénogreffe, sans stent, par voie endovasculaire
 35.H2.34 ↔ Retrait d'une prothèse valvulaire mitrale ainsi qu'implantation d'une xénogreffe, sans stent, par voie transapicale
 35.H2.51 ↔ Retrait d'une prothèse valvulaire mitrale ainsi qu'implantation d'une prothèse mécanique, avec sternotomie totale comme voie d'abord
 35.H2.52 ↔ Retrait d'une prothèse valvulaire mitrale ainsi qu'implantation d'une prothèse mécanique, avec thoracotomie mini-invasive (sternotomie partielle supérieure, thoracotomie latérale) comme voie d'abord

Procédure F03-14

- 35.A4.11 ↔ Valvulotomie de la valve tricuspide avec sternotomie totale comme voie d'abord
- 35.A4.12 ↔ Valvulotomie de la valve tricuspide avec thoracotomie mini-invasive (sternotomie partielle supérieure, thoracotomie latérale) comme voie d'abord
- 35.C4.11 ↔ Reconstruction des cuspidés de la valve tricuspide, avec sternotomie totale comme voie d'abord
- 35.C4.12 ↔ Reconstruction des cuspidés de la valve tricuspide, avec thoracotomie mini-invasive (sternotomie partielle supérieure, thoracotomie latérale) comme voie d'abord
- 35.E4.11 ↔ Valvuloplastie de la valve tricuspide avec sternotomie totale comme voie d'abord
- 35.E4.12 ↔ Valvuloplastie de la valve tricuspide avec thoracotomie mini-invasive (sternotomie partielle supérieure, thoracotomie latérale) comme voie d'abord
- 35.F4.00 ↔ Remplacement de la valve tricuspide par prothèse valvulaire, SAP
- 35.F4.09 ↔ Remplacement de la valve tricuspide par prothèse valvulaire, autre
- 35.F4.11 ↔ Remplacement de la valve tricuspide par allogreffe [homogreffe], avec sternotomie totale comme voie d'abord
- 35.F4.12 ↔ Remplacement de la valve tricuspide par allogreffe [homogreffe], avec thoracotomie mini-invasive (sternotomie partielle supérieure, thoracotomie latérale) comme voie d'abord
- 35.F4.21 ↔ Remplacement de la valve tricuspide par xénogreffe (bioprothèse), avec sternotomie totale comme voie d'abord
- 35.F4.22 ↔ Remplacement de la valve tricuspide par xénogreffe (bioprothèse), avec thoracotomie mini-invasive (sternotomie partielle supérieure, thoracotomie latérale) comme voie d'abord
- 35.F4.23 ↔ Remplacement de la valve tricuspide par xénogreffe (bioprothèse), par voie endovasculaire
- 35.F4.24 ↔ Remplacement de la valve tricuspide par xénogreffe (bioprothèse), par voie transapicale
- 35.F4.31 ↔ Remplacement de la valve tricuspide par xénogreffe, sans stent, avec sternotomie totale comme voie d'abord
- 35.F4.32 ↔ Remplacement de la valve tricuspide par xénogreffe, sans stent, avec thoracotomie mini-invasive (sternotomie partielle supérieure, thoracotomie latérale) comme voie d'abord
- 35.F4.33 ↔ Remplacement de la valve tricuspide par xénogreffe, sans stent, par voie endovasculaire
- 35.F4.34 ↔ Remplacement de la valve tricuspide par xénogreffe, sans stent, par voie transapicale
- 35.F4.51 ↔ Remplacement de la valve tricuspide par prothèse mécanique, avec sternotomie totale comme voie d'abord
- 35.F4.52 ↔ Remplacement de la valve tricuspide par prothèse mécanique, avec thoracotomie mini-invasive (sternotomie partielle supérieure, thoracotomie latérale) comme voie d'abord
- 35.H4.00 ↔ Retrait ainsi qu'implantation d'une nouvelle prothèse valvulaire tricuspide, SAP
- 35.H4.09 ↔ Retrait ainsi qu'implantation d'une nouvelle prothèse valvulaire tricuspide, autre
- 35.H4.11 ↔ Retrait d'une prothèse valvulaire tricuspide ainsi qu'implantation d'une allogreffe [homogreffe], avec sternotomie totale comme voie d'abord
- 35.H4.12 ↔ Retrait d'une prothèse valvulaire tricuspide ainsi qu'implantation d'une allogreffe [homogreffe], avec thoracotomie mini-invasive (sternotomie partielle supérieure, thoracotomie latérale) comme voie d'abord
- 35.H4.21 ↔ Retrait d'une prothèse valvulaire tricuspide ainsi qu'implantation d'une xénogreffe (bioprothèse), avec sternotomie totale comme voie d'abord
- 35.H4.22 ↔ Retrait d'une prothèse valvulaire tricuspide ainsi qu'implantation d'une xénogreffe (bioprothèse), avec thoracotomie mini-invasive (sternotomie partielle supérieure, thoracotomie latérale) comme voie d'abord
- 35.H4.23 ↔ Retrait d'une prothèse valvulaire tricuspide ainsi qu'implantation d'une xénogreffe (bioprothèse), par voie endovasculaire
- 35.H4.31 ↔ Retrait d'une prothèse valvulaire tricuspide ainsi qu'implantation d'une xénogreffe, sans stent, avec sternotomie totale comme voie d'abord
- 35.H4.32 ↔ Retrait d'une prothèse valvulaire tricuspide ainsi qu'implantation d'une xénogreffe, sans stent, avec thoracotomie mini-invasive (sternotomie partielle supérieure, thoracotomie latérale) comme voie d'abord
- 35.H4.33 ↔ Retrait d'une prothèse valvulaire tricuspide ainsi qu'implantation d'une xénogreffe, sans stent, par voie endovasculaire
- 35.H4.51 ↔ Retrait d'une prothèse valvulaire tricuspide ainsi qu'implantation consécutive d'une prothèse mécanique, avec sternotomie totale comme voie d'abord
- 35.H4.52 ↔ Retrait d'une prothèse valvulaire tricuspide ainsi qu'implantation d'une prothèse mécanique, avec thoracotomie mini-invasive (sternotomie partielle supérieure, thoracotomie latérale) comme voie d'abord

Procédure F03-15

- 35.34 ↔ Infundibulectomie
- 35.92 ↔ Création de conduit entre ventricule droit et artère pulmonaire
- 35.A3.11 ↔ Valvulotomie de la valve pulmonaire avec sternotomie totale comme voie d'abord
- 35.A3.12 ↔ Valvulotomie de la valve pulmonaire avec thoracotomie mini-invasive (sternotomie partielle supérieure, thoracotomie latérale) comme voie d'abord
- 35.C3.11 ↔ Reconstruction des cuspidés de la valve pulmonaire, avec sternotomie totale comme voie d'abord
- 35.C3.12 ↔ Reconstruction des cuspidés de la valve pulmonaire, avec thoracotomie mini-invasive (sternotomie partielle supérieure, thoracotomie latérale) comme voie d'abord
- 35.E3.11 ↔ Valvuloplastie de la valve pulmonaire avec sternotomie totale comme voie d'abord
- 35.E3.12 ↔ Valvuloplastie de la valve pulmonaire avec thoracotomie mini-invasive (sternotomie partielle supérieure, thoracotomie latérale) comme voie d'abord
- 35.F3.00 ↔ Remplacement de la valve pulmonaire par prothèse valvulaire ou prothèse vasculaire avec valve, SAP
- 35.F3.09 ↔ Remplacement de la valve pulmonaire par prothèse valvulaire ou prothèse vasculaire avec valve, autre

- 35.F3.11 ↔ Remplacement de la valve pulmonaire par allogreffe [homogreffe], avec sternotomie totale comme voie d'abord
- 35.F3.12 ↔ Remplacement de la valve pulmonaire par allogreffe [homogreffe], avec thoracotomie mini-invasive (sternotomie partielle supérieure, thoracotomie latérale) comme voie d'abord
- 35.F3.21 ↔ Remplacement de la valve pulmonaire par xénogreffe (bioprothèse), avec sternotomie totale comme voie d'abord
- 35.F3.22 ↔ Remplacement de la valve pulmonaire par xénogreffe (bioprothèse), avec thoracotomie mini-invasive (sternotomie partielle supérieure, thoracotomie latérale) comme voie d'abord
- 35.F3.31 ↔ Remplacement de la valve pulmonaire par xénogreffe, sans stent, avec sternotomie totale comme voie d'abord
- 35.F3.32 ↔ Remplacement de la valve pulmonaire par xénogreffe, sans stent, avec thoracotomie mini-invasive (sternotomie partielle supérieure, thoracotomie latérale) comme voie d'abord
- 35.F3.51 ↔ Remplacement de la valve pulmonaire par prothèse mécanique, avec sternotomie totale comme voie d'abord
- 35.F3.52 ↔ Remplacement de la valve pulmonaire par prothèse mécanique, avec thoracotomie mini-invasive (sternotomie partielle supérieure, thoracotomie latérale) comme voie d'abord
- 35.F3.61 ↔ Remplacement de la valve pulmonaire par prothèse vasculaire avec valve, biologique, avec sternotomie totale comme voie d'abord
- 35.F3.62 ↔ Remplacement de la valve pulmonaire par prothèse vasculaire avec valve, biologique avec thoracotomie mini-invasive (sternotomie partielle supérieure, thoracotomie latérale) comme voie d'abord
- 35.F3.71 ↔ Remplacement de la valve pulmonaire par prothèse vasculaire avec valve, mécanique, avec sternotomie totale comme voie d'abord
- 35.F3.72 ↔ Remplacement de la valve pulmonaire par prothèse vasculaire avec valve, mécanique, avec thoracotomie mini-invasive (sternotomie partielle supérieure, thoracotomie latérale) comme voie d'abord
- 35.F3.81 ↔ Remplacement de la valve pulmonaire par allogreffe décellularisée [homogreffe], avec sternotomie totale comme voie d'abord
- 35.F3.82 ↔ Remplacement de la valve pulmonaire par allogreffe décellularisée [homogreffe], avec thoracotomie mini-invasive (sternotomie partielle supérieure, thoracotomie latérale) comme voie d'abord
- 35.H3.00 ↔ Retrait ainsi qu'implantation d'une nouvelle prothèse valvulaire pulmonaire ou d'une prothèse vasculaire avec valve, SAP
- 35.H3.09 ↔ Retrait ainsi qu'implantation d'une nouvelle prothèse valvulaire pulmonaire ou d'une prothèse vasculaire avec valve, autre
- 35.H3.11 ↔ Retrait d'une prothèse valvulaire pulmonaire ainsi qu'implantation d'une allogreffe [homogreffe], avec sternotomie totale comme voie d'abord
- 35.H3.12 ↔ Retrait d'une prothèse valvulaire pulmonaire ainsi qu'implantation d'une allogreffe [homogreffe], avec thoracotomie mini-invasive (sternotomie partielle supérieure, thoracotomie latérale) comme voie d'abord
- 35.H3.21 ↔ Retrait d'une prothèse valvulaire pulmonaire ainsi qu'implantation d'une xénogreffe (bioprothèse), avec sternotomie totale comme voie d'abord
- 35.H3.22 ↔ Retrait d'une prothèse valvulaire pulmonaire ainsi qu'implantation d'une xénogreffe (bioprothèse), avec thoracotomie mini-invasive (sternotomie partielle supérieure, thoracotomie latérale) comme voie d'abord
- 35.H3.31 ↔ Retrait d'une prothèse valvulaire pulmonaire ainsi qu'implantation d'une xénogreffe, sans stent, avec sternotomie totale comme voie d'abord
- 35.H3.32 ↔ Retrait d'une prothèse valvulaire pulmonaire ainsi qu'implantation d'une xénogreffe, sans stent, avec thoracotomie mini-invasive (sternotomie partielle supérieure, thoracotomie latérale) comme voie d'abord
- 35.H3.51 ↔ Retrait d'une prothèse valvulaire pulmonaire ainsi qu'implantation d'une prothèse mécanique, avec sternotomie totale comme voie d'abord
- 35.H3.52 ↔ Retrait d'une prothèse valvulaire pulmonaire ainsi qu'implantation d'une prothèse mécanique, avec thoracotomie mini-invasive (sternotomie partielle supérieure, thoracotomie latérale) comme voie d'abord
- 35.H3.61 ↔ Retrait d'une prothèse valvulaire pulmonaire ainsi qu'implantation d'une prothèse vasculaire avec valve, biologique, avec sternotomie totale comme voie d'abord
- 35.H3.62 ↔ Retrait d'une prothèse valvulaire pulmonaire ainsi qu'implantation d'une prothèse vasculaire avec valve, biologique avec thoracotomie mini-invasive (sternotomie partielle supérieure, thoracotomie latérale) comme voie d'abord
- 35.H3.71 ↔ Retrait d'une prothèse valvulaire pulmonaire ainsi qu'implantation d'une prothèse vasculaire avec valve, mécanique, avec sternotomie totale comme voie d'abord
- 35.H3.72 ↔ Retrait d'une prothèse valvulaire pulmonaire ainsi qu'implantation d'une prothèse vasculaire avec valve, mécanique, avec thoracotomie mini-invasive (sternotomie partielle supérieure, thoracotomie latérale) comme voie d'abord
- 35.H3.81 ↔ Retrait d'une prothèse valvulaire pulmonaire ainsi qu'implantation d'une allogreffe décellularisée [homogreffe], avec sternotomie totale comme voie d'abord
- 35.H3.82 ↔ Retrait d'une prothèse valvulaire pulmonaire ainsi qu'implantation d'une allogreffe décellularisée [homogreffe], avec thoracotomie mini-invasive (sternotomie partielle supérieure, thoracotomie latérale) comme voie d'abord

Procédure F03-16

- 35.F2.09 ↔ Remplacement de la valve mitrale par prothèse valvulaire, autre
- 35.F2.51 ↔ Remplacement de la valve mitrale par prothèse mécanique, avec sternotomie totale comme voie d'abord
- 35.F2.52 ↔ Remplacement de la valve mitrale par prothèse mécanique, avec thoracotomie mini-invasive (sternotomie partielle supérieure, thoracotomie latérale) comme voie d'abord
- 35.F4.51 ↔ Remplacement de la valve tricuspide par prothèse mécanique, avec sternotomie totale comme voie d'abord
- 35.F4.52 ↔ Remplacement de la valve tricuspide par prothèse mécanique, avec thoracotomie mini-invasive (sternotomie partielle supérieure, thoracotomie latérale) comme voie d'abord

- 35.H2.51 ↔ Retrait d'une prothèse valvulaire mitrale ainsi qu'implantation d'une prothèse mécanique, avec sternotomie totale comme voie d'abord
- 35.H2.52 ↔ Retrait d'une prothèse valvulaire mitrale ainsi qu'implantation d'une prothèse mécanique, avec thoracotomie mini-invasive (sternotomie partielle supérieure, thoracotomie latérale) comme voie d'abord
- 35.H4.51 ↔ Retrait d'une prothèse valvulaire tricuspide ainsi qu'implantation consécutive d'une prothèse mécanique, avec sternotomie totale comme voie d'abord
- 35.H4.52 ↔ Retrait d'une prothèse valvulaire tricuspide ainsi qu'implantation d'une prothèse mécanique, avec thoracotomie mini-invasive (sternotomie partielle supérieure, thoracotomie latérale) comme voie d'abord

Procédure F03-17

- 35.43.00 ↔ Élargissement de communication interventriculaire existante, SAP
- 35.43.10 ↔ Élargissement de communication interventriculaire existante, par chirurgie ouverte
- 35.43.99 ↔ Élargissement de communication interventriculaire existante, autre
- 35.50 ↔ Réparation de communication septale intracardiaque non précisée, avec prothèse
- 35.51 ↔ Réparation de communication interauriculaire avec prothèse, technique ouverte
- 35.53 ↔ Réparation de communication interventriculaire avec prothèse, par voie ouverte
- 35.54 ↔ Réparation de défaut des coussinets endocardiques (canal AV), avec prothèse
- 35.60 ↔ Réparation de communication septale intracardiaque non précisée, avec greffe de tissu
- 35.61 ↔ Réparation de communication interauriculaire, avec greffe de tissu
- 35.62 ↔ Réparation de communication interventriculaire avec greffe de tissu
- 35.63 ↔ Réparation de défauts des coussinets endocardiques (canal AV), avec greffe de tissu
- 35.70 ↔ Autre réparation non précisée de communication septale intracardiaque, non précisée
- 35.71 ↔ Autre réparation non précisée de communication interauriculaire
- 35.72.00 ↔ Réparation de communication interventriculaire, SAP
- 35.72.10 ↔ Fermeture de communication interventriculaire acquise
- 35.72.99 ↔ Réparation de communication interventriculaire, autre
- 35.73 ↔ Autre réparation non précisée de défaut des coussinets endocardiques (canal AV)
- 35.81 ↔ Correction totale de la tétralogie de Fallot
- 35.82 ↔ Correction de retour (connexion) veineux pulmonaire anormal total
- 35.91 ↔ Transposition (détournement) interauriculaire du retour veineux
- 35.94 ↔ Création de conduit entre oreillette et artère pulmonaire
- 35.98.99 ↔ Autres opérations des septa du cœur, autre
- 35.A1.11 ↔ Valvulotomie de la valve aortique avec sternotomie totale comme voie d'abord
- 35.A1.12 ↔ Valvulotomie de la valve aortique avec thoracotomie mini-invasive (sternotomie partielle supérieure, thoracotomie latérale) comme voie d'abord
- 35.C1.11 ↔ Reconstruction des cuspides de la valve aortique, avec sternotomie totale comme voie d'abord
- 35.C1.12 ↔ Reconstruction des cuspides de la valve aortique avec thoracotomie mini-invasive (sternotomie partielle supérieure, thoracotomie latérale) comme voie d'abord
- 35.E1.11 ↔ Valvuloplastie de la valve aortique avec sternotomie totale comme voie d'abord
- 35.E1.12 ↔ Valvuloplastie de la valve aortique avec thoracotomie mini-invasive (sternotomie partielle supérieure, thoracotomie latérale) comme voie d'abord
- 35.I3.11 ↔ Intervention de Tirone David
- 35.I3.12 ↔ Opération selon Yacoub
- 36.99.00 ↔ Autres opérations des vaisseaux du cœur SAP
- 36.99.20 ↔ Autres opérations lors d'anomalie congénitale de vaisseaux du cœur
- 36.99.30 ↔ Reconstruction de l'ostium coronaire
- 36.99.40 ↔ Sympsectomie des artères coronaires
- 36.99.99 ↔ Autres opérations des vaisseaux du cœur, autre
- 37.99.21 ↔ Réparation d'un ventricule droit à double issue de type Fallot
- 37.99.22 ↔ Réparation d'autre ventricule droit à double issue
- 37.99.23 ↔ Opération d'un cœur fonctionnellement/morphologiquement univentriculaire
- 37.99.24 ↔ Réparation d'un cœur triatrial
- 37.99.25 ↔ Réparation d'absence de valve pulmonaire
- 38.84.31 ↔ Ligature du canal artériel persistant
- 38.85.00 ↔ Autre occlusion chirurgicale d'autres vaisseaux thoraciques, SAP
- 38.85.11 ↔ Autre occlusion chirurgicale de l'artère sous-clavière
- 38.85.12 ↔ Autre occlusion chirurgicale de l'artère pulmonaire
- 38.85.13 ↔ Autre occlusion chirurgicale du tronc brachio-céphalique
- 38.85.21 ↔ Autre occlusion chirurgicale de la veine cave supérieure
- 38.85.22 ↔ Autre occlusion chirurgicale de la veine pulmonaire
- 38.85.23 ↔ Autre occlusion chirurgicale de la veine sous-clavière
- 38.85.99 ↔ Autre occlusion chirurgicale d'autres vaisseaux thoraciques, autre
- 39.99.10 ↔ Aortopexie
- 39.99.20 ↔ Opérations d'anomalies vasculaires congénitales, SAP
- 39.99.22 ↔ Opérations d'anomalie congénitale de l'artère ou de la veine pulmonaire ou d'une artère sous-clavière droite rétro-œsophagienne [arteria lusoria]
- 39.99.23 ↔ Opérations d'anomalies congénitales de la veine cave
- 39.99.24 ↔ Opération et unifocalisation de vaisseaux collatéraux congénitaux
- 39.99.30 ↔ Fermeture par cathéter du canal artériel de Botal, SAP
- 39.99.31 ↔ Fermeture par cathéter du canal artériel de Botal, avec coil
- 39.99.32 ↔ Fermeture par cathéter du canal artériel de Botal, avec obturateur d'Amplatz
- 39.99.38 ↔ Fermeture par cathéter du canal artériel de Botal, autre
- 39.99.39 ↔ Opérations d'autres anomalies vasculaires congénitales

Procédure F03-18

- 39.61.13 ↔ Circulation extracorporelle conventionnelle [CEC] sous forte hypothermie (20 à moins de 26°C)
- 39.61.14 ↔ Circulation extracorporelle conventionnelle [CEC] sous hypothermie profonde (moins de 20°C)
- 39.61.24 ↔ Circulation extracorporelle minimalisée sous forte hypothermie (20 à moins de 26°C)
- 39.61.25 ↔ Circulation extracorporelle minimalisée sous hypothermie profonde (moins de 20°C)

Procédure F03-19

- 35.F1.41 ↔ Remplacement de la valve aortique par xéno greffe auto-expansible, sans suture, avec sternotomie totale comme voie d'abord
- 35.F1.42 ↔ Remplacement de valve aortique par xéno greffe auto-expansible, sans suture, avec thoracotomie mini-invasive (sternotomie partielle supérieure, thoracotomie latérale) comme voie d'abord
- 35.F1.A2 ↔ Remplacement de la valve aortique par xéno greffe expansible par ballonnet avec sutures de fixation, avec thoracotomie mini-invasive (sternotomie partielle supérieure, thoracotomie latérale) comme voie d'abord
- 35.F1.B2 ↔ Remplacement de la valve aortique par xéno greffe repoussant le calcium, avec thoracotomie mini-invasive (sternotomie partielle supérieure, thoracotomie latérale) comme voie d'abord
- 35.H1.41 ↔ Retrait d'une prothèse valvulaire aortique ainsi qu'implantation d'une xéno greffe auto-expansible, sans suture, avec sternotomie totale comme voie d'abord
- 35.H1.42 ↔ Retrait d'une prothèse valvulaire aortique ainsi qu'implantation d'une xéno greffe auto-expansible, sans suture, avec thoracotomie mini-invasive (sternotomie partielle supérieure, thoracotomie latérale) comme voie d'abord
- 35.H1.A2 ↔ Retrait d'une prothèse valvulaire aortique ainsi qu'implantation d'une xéno greffe expansible par ballonnet avec sutures de fixation, avec thoracotomie mini-invasive (sternotomie partielle supérieure, thoracotomie latérale) comme voie d'abord
- 35.H1.B2 ↔ Retrait d'une prothèse valvulaire aortique ainsi qu'implantation d'une xéno greffe repoussant le calcium, avec thoracotomie mini-invasive (sternotomie partielle supérieure, thoracotomie latérale) comme voie d'abord

Diagnostic F03-2

- 150.13 Insuffisance cardiaque gauche: Avec symptôme en cas d'effort léger
- 150.14 Insuffisance cardiaque gauche: Avec symptôme au repos

Procédure F03-20

- 34.03 ↔ Réouverture de thoracotomie
- 35.95 ↔ Révision d'opération corrective du cœur
- 35.G0 ↔ Révision d'un remplacement de la valve, SAP
- 35.G1.11 ↔ Révision d'un remplacement de la valve aortique, avec sternotomie totale comme voie d'abord
- 35.G1.12 ↔ Révision d'un remplacement de la valve aortique, avec thoracotomie mini-invasive (sternotomie partielle supérieure, thoracotomie latérale) comme voie d'abord
- 35.G1.13 ↔ Révision d'un remplacement de la valve aortique, par voie endovasculaire
- 35.G1.14 ↔ Révision d'un remplacement de la valve aortique, par voie transapicale
- 35.G2.11 ↔ Révision d'un remplacement de la valve mitrale, avec sternotomie totale comme voie d'abord
- 35.G2.12 ↔ Révision d'un remplacement de la valve mitrale, avec thoracotomie mini-invasive (sternotomie partielle supérieure, thoracotomie latérale) comme voie d'abord
- 35.G2.13 ↔ Révision d'un remplacement de la valve mitrale, par voie endovasculaire
- 35.G2.14 ↔ Révision d'un remplacement de la valve mitrale, par voie transapicale
- 35.G3.11 ↔ Révision d'un remplacement de la valve pulmonaire, avec sternotomie totale comme voie d'abord
- 35.G3.12 ↔ Révision d'un remplacement de la valve pulmonaire, avec thoracotomie mini-invasive (sternotomie partielle supérieure, thoracotomie latérale) comme voie d'abord
- 35.G3.13 ↔ Révision d'un remplacement de la valve pulmonaire, par voie endovasculaire
- 35.G3.14 ↔ Révision d'un remplacement de la valve pulmonaire, par voie transapicale
- 35.G4.11 ↔ Révision d'un remplacement de la valve tricuspide, avec sternotomie totale comme voie d'abord
- 35.G4.12 ↔ Révision d'un remplacement de la valve tricuspide, avec thoracotomie mini-invasive (sternotomie partielle supérieure, thoracotomie latérale) comme voie d'abord
- 35.G4.13 ↔ Révision d'un remplacement de la valve tricuspide, par voie endovasculaire
- 35.G4.14 ↔ Révision d'un remplacement de la valve tricuspide, par voie transapicale
- 35.G9 ↔ Révision d'un remplacement de valve cardiaque, autre
- 36.03.00 ↔ Angioplastie d'artère coronaire à thorax ouvert, SAP
- 36.03.09 ↔ Angioplastie d'artère coronaire à thorax ouvert, autre
- 36.03.11 ↔ Endartériectomie d'artère coronaire, par chirurgie ouverte
- 36.03.12 ↔ Endartériectomie d'artère coronaire avec patch, par chirurgie ouverte
- 36.03.21 ↔ Endartériectomie d'artère coronaire, par chirurgie ouverte, avec implantation de stents sans libération de substance médicamenteuse, dans une artère coronaire
- 36.03.22 ↔ Endartériectomie d'artère coronaire, par chirurgie ouverte, avec implantation de stents sans libération de substance médicamenteuse, dans plusieurs artères coronaires

| | | | |
|------------|--|------------|--|
| 36.03.31 ↔ | Endartériectomie d'artère coronaire, par chirurgie ouverte, avec implantation de stents auto-expansibles sans libération de substance médicamenteuse, dans une artère coronaire | 36.11.31 ↔ | Pontage (aorto-)coronaire simple, mini-invasif, avec artère autogène, artère radiale |
| 36.03.32 ↔ | Endartériectomie d'artère coronaire, par chirurgie ouverte, avec implantation de stents auto-expansibles sans libération de substance médicamenteuse, dans plusieurs artères coronaires | 36.11.32 ↔ | Pontage (aorto-)coronaire simple, mini-invasif, avec artère autogène, artère mammaire interne (artère thoracique interne) |
| 36.03.41 ↔ | Endartériectomie d'artère coronaire, par chirurgie ouverte, avec implantation d'un stent de bifurcation, sans libération de substance médicamenteuse | 36.11.33 ↔ | Pontage (aorto-)coronaire simple, mini-invasif, avec artère autogène, greffon libre d'artère mammaire interne [IMA] [artère thoracique interne] |
| 36.03.51 ↔ | Endartériectomie d'artère coronaire, par chirurgie ouverte, avec implantation de stents avec libération de substance médicamenteuse, dans une artère coronaire | 36.11.34 ↔ | Pontage (aorto-)coronaire simple, mini-invasif, avec artère autogène, artère abdominale |
| 36.03.52 ↔ | Endartériectomie d'artère coronaire, par chirurgie ouverte, avec implantation de stents avec libération de substance médicamenteuse, dans plusieurs artères coronaires | 36.11.35 ↔ | Pontage (aorto-)coronaire simple, mini-invasif, avec artère autogène, autre artère |
| 36.03.61 ↔ | Endartériectomie d'artère coronaire, par chirurgie ouverte, avec implantation de stents auto-expansibles avec libération de substance médicamenteuse, dans une artère coronaire | 36.11.36 ↔ | Pontage (aorto-)coronaire simple, mini-invasif, avec veine autogène, sans treillis externe de stabilisation |
| 36.03.62 ↔ | Endartériectomie d'artère coronaire, par chirurgie ouverte, avec implantation de stents auto-expansibles avec libération de substance médicamenteuse, dans plusieurs artères coronaires | 36.11.37 ↔ | Pontage (aorto-)coronaire simple, mini-invasif, avec veine autogène, avec treillis externe de stabilisation |
| 36.03.71 ↔ | Endartériectomie d'artère coronaire, par chirurgie ouverte, avec implantation d'un stent de bifurcation avec libération de substance médicamenteuse | 36.11.38 ↔ | Pontage (aorto-)coronaire simple, mini-invasif, avec xénogreffe |
| 36.03.81 ↔ | Endartériectomie d'artère coronaire, par chirurgie ouverte, avec implantation de stents imprégnés dans une artère coronaire | 36.11.3A ↔ | Pontage (aorto-)coronaire simple, mini-invasif, avec prothèse vasculaire |
| 36.03.82 ↔ | Endartériectomie d'artère coronaire, par chirurgie ouverte, avec implantation de stents imprégnés dans plusieurs artères coronaires | 36.11.99 ↔ | Pontage (aorto-)coronaire simple, par technique et par matériel, autre |
| 36.10 ↔ | Pontage aorto-coronaire pour revascularisation cardiaque, SAP | 36.12.00 ↔ | Double pontage (aorto-)coronaire, par technique et par matériel, SAP |
| 36.11.00 ↔ | Pontage (aorto-)coronaire simple, par technique et par matériel, SAP | 36.12.21 ↔ | Double pontage (aorto-)coronaire, chirurgical ouvert (thoracotomie, mini-thoracotomie, sternotomie), avec artère autogène, artère radiale |
| 36.11.21 ↔ | Pontage (aorto-)coronaire simple, chirurgical ouvert (thoracotomie, mini-thoracotomie, sternotomie), avec artère autogène, artère radiale | 36.12.22 ↔ | Double pontage (aorto-)coronaire, chirurgical ouvert (thoracotomie, mini-thoracotomie, sternotomie), avec artère autogène, artère mammaire interne (artère thoracique interne) |
| 36.11.22 ↔ | Pontage (aorto-)coronaire simple, chirurgical ouvert (thoracotomie, mini-thoracotomie, sternotomie), avec artère autogène, artère mammaire interne (artère thoracique interne) | 36.12.23 ↔ | Double pontage (aorto-)coronaire, chirurgical ouvert (thoracotomie, mini-thoracotomie, sternotomie), avec artère autogène, greffon libre d'artère mammaire interne [AMI] [artère thoracique interne] |
| 36.11.23 ↔ | Pontage (aorto-)coronaire simple, chirurgical ouvert (thoracotomie, mini-thoracotomie, sternotomie), avec artère autogène, greffon libre d'artère mammaire interne [AMI] [artère thoracique interne] | 36.12.24 ↔ | Double pontage (aorto-)coronaire, chirurgical ouvert (thoracotomie, mini-thoracotomie, sternotomie), avec artère autogène, artère abdominale |
| 36.11.24 ↔ | Pontage (aorto-)coronaire simple, chirurgical ouvert (thoracotomie, mini-thoracotomie, sternotomie), avec artère autogène, artère abdominale | 36.12.25 ↔ | Double pontage (aorto-)coronaire, chirurgical ouvert (thoracotomie, mini-thoracotomie, sternotomie), avec artère autogène, autre artère |
| 36.11.25 ↔ | Pontage (aorto-)coronaire simple, chirurgical ouvert (thoracotomie, mini-thoracotomie, sternotomie), avec artère autogène, autre artère | 36.12.26 ↔ | Double pontage (aorto-)coronaire, chirurgical ouvert (thoracotomie, mini-thoracotomie, sternotomie), avec veine autogène, sans treillis externe de stabilisation |
| 36.11.26 ↔ | Pontage (aorto-)coronaire simple, chirurgical ouvert (thoracotomie, mini-thoracotomie, sternotomie), avec veine autogène, sans treillis externe de stabilisation | 36.12.27 ↔ | Double pontage (aorto-)coronaire, chirurgical ouvert (thoracotomie, mini-thoracotomie, sternotomie), avec veine autogène, avec treillis externe de stabilisation |
| 36.11.27 ↔ | Pontage (aorto-)coronaire simple, chirurgical ouvert (thoracotomie, mini-thoracotomie, sternotomie), avec veine autogène, avec treillis externe de stabilisation | 36.12.28 ↔ | Double pontage (aorto-)coronaire, chirurgical ouvert (thoracotomie, mini-thoracotomie, sternotomie), avec xénogreffe |
| 36.11.28 ↔ | Pontage (aorto-)coronaire simple, chirurgical ouvert (thoracotomie, mini-thoracotomie, sternotomie), avec xénogreffe | 36.12.2A ↔ | Double pontage (aorto-)coronaire, chirurgical ouvert (thoracotomie, mini-thoracotomie, sternotomie), avec prothèse vasculaire |
| 36.11.2A ↔ | Pontage (aorto-)coronaire simple, chirurgical ouvert (thoracotomie, mini-thoracotomie, sternotomie), avec prothèse vasculaire | 36.12.31 ↔ | Double pontage (aorto-)coronaire, mini-invasif, avec artère autogène, artère radiale |
| | | 36.12.32 ↔ | Double pontage (aorto-)coronaire, mini-invasif, avec artère autogène, artère mammaire interne [artère thoracique interne] |
| | | 36.12.33 ↔ | Double pontage (aorto-)coronaire, mini-invasif, avec artère autogène, greffon libre d'artère mammaire interne [IMA] [artère thoracique interne] |
| | | 36.12.34 ↔ | Double pontage (aorto-)coronaire, mini-invasif, avec artère autogène, artère abdominale |
| | | 36.12.35 ↔ | Double pontage (aorto-)coronaire, mini-invasif, avec artère autogène, autre artère |
| | | 36.12.36 ↔ | Double pontage (aorto-)coronaire, mini-invasif, avec veine autogène, sans treillis externe de stabilisation |
| | | 36.12.37 ↔ | Double pontage (aorto-)coronaire, mini-invasif, avec veine autogène, avec treillis externe de stabilisation |

- 36.12.38 ↔ Double pontage (aorto-)coronaire, mini-invasif, avec xéno greffe
- 36.12.3A ↔ Double pontage (aorto-)coronaire, mini-invasif, avec prothèse vasculaire
- 36.12.99 ↔ Double pontage (aorto-)coronaire, par technique et par matériel, autre
- 36.13.00 ↔ Triple pontage (aorto-)coronaire, par technique et par matériel, SAP
- 36.13.21 ↔ Triple pontage (aorto-)coronaire, chirurgical ouvert (thoracotomie, mini-thoracotomie, sternotomie), avec artère autogène, artère radiale
- 36.13.22 ↔ Triple pontage (aorto-)coronaire, chirurgical ouvert (thoracotomie, mini-thoracotomie, sternotomie), avec artère autogène, artère mammaire interne (artère thoracique interne)
- 36.13.23 ↔ Triple pontage (aorto-)coronaire, chirurgical ouvert (thoracotomie, mini-thoracotomie, sternotomie), avec artère autogène, greffon libre d'artère mammaire interne [AMI] [artère thoracique interne]
- 36.13.24 ↔ Triple pontage (aorto-)coronaire, chirurgical ouvert (thoracotomie, mini-thoracotomie, sternotomie), avec artère autogène, artère abdominale
- 36.13.25 ↔ Triple pontage (aorto-)coronaire, chirurgical ouvert (thoracotomie, mini-thoracotomie, sternotomie), avec artère autogène, autre artère
- 36.13.26 ↔ Triple pontage (aorto-)coronaire, chirurgical ouvert (thoracotomie, mini-thoracotomie, sternotomie), avec veine autogène, sans treillis externe de stabilisation
- 36.13.27 ↔ Triple pontage (aorto-)coronaire, chirurgical ouvert (thoracotomie, mini-thoracotomie, sternotomie), avec veine autogène, avec treillis externe de stabilisation
- 36.13.28 ↔ Triple pontage (aorto-)coronaire, chirurgical ouvert (thoracotomie, mini-thoracotomie, sternotomie), avec xéno greffe
- 36.13.2A ↔ Triple pontage (aorto-)coronaire, chirurgical ouvert (thoracotomie, mini-thoracotomie, sternotomie), avec prothèse vasculaire
- 36.13.31 ↔ Triple pontage (aorto-)coronaire, mini-invasif, avec artère autogène, artère radiale
- 36.13.32 ↔ Triple pontage (aorto-)coronaire, mini-invasif, avec artère autogène, artère mammaire interne [artère thoracique interne]
- 36.13.33 ↔ Triple pontage (aorto-)coronaire, mini-invasif, avec artère autogène, greffon libre d'artère mammaire interne [IMA] [artère thoracique interne]
- 36.13.34 ↔ Triple pontage (aorto-)coronaire, mini-invasif, avec artère autogène, artère abdominale
- 36.13.35 ↔ Triple pontage (aorto-)coronaire, mini-invasif, avec artère autogène, autre artère
- 36.13.36 ↔ Triple pontage (aorto-)coronaire, mini-invasif, avec veine autogène, sans treillis externe de stabilisation
- 36.13.37 ↔ Triple pontage (aorto-)coronaire, mini-invasif, avec veine autogène, avec treillis externe de stabilisation
- 36.13.38 ↔ Triple pontage (aorto-)coronaire, mini-invasif, avec xéno greffe
- 36.13.3A ↔ Triple pontage (aorto-)coronaire, mini-invasif, avec prothèse vasculaire
- 36.13.99 ↔ Triple pontage (aorto-)coronaire, par technique et par matériel, autre
- 36.18.00 ↔ Quadruple pontage (aorto-)coronaire, par technique et par matériel, SAP
- 36.18.11 ↔ Quadruple pontage (aorto-)coronaire, chirurgical ouvert (thoracotomie, mini-thoracotomie, sternotomie), avec artère autogène, artère radiale
- 36.18.12 ↔ Quadruple pontage (aorto-)coronaire, chirurgical ouvert (thoracotomie, mini-thoracotomie, sternotomie), avec artère autogène, artère mammaire interne [artère thoracique interne]
- 36.18.13 ↔ Quadruple pontage (aorto-)coronaire, chirurgical ouvert (thoracotomie, mini-thoracotomie, sternotomie), avec artère autogène, greffon libre d'artère mammaire interne [AMI] [artère thoracique interne]
- 36.18.14 ↔ Quadruple pontage (aorto-)coronaire, chirurgical ouvert (thoracotomie, mini-thoracotomie, sternotomie), avec artère autogène, artère abdominale
- 36.18.15 ↔ Quadruple pontage (aorto-)coronaire, chirurgical ouvert (thoracotomie, mini-thoracotomie, sternotomie), avec artère autogène, autre artère
- 36.18.16 ↔ Quadruple pontage (aorto-)coronaire, chirurgical ouvert (thoracotomie, mini-thoracotomie, sternotomie), avec veine autogène, sans treillis externe de stabilisation
- 36.18.17 ↔ Quadruple pontage (aorto-)coronaire, chirurgical ouvert (thoracotomie, mini-thoracotomie, sternotomie), avec veine autogène, avec treillis externe de stabilisation
- 36.18.18 ↔ Quadruple pontage (aorto-)coronaire, chirurgical ouvert (thoracotomie, mini-thoracotomie, sternotomie), avec xéno greffe
- 36.18.1A ↔ Quadruple pontage (aorto-)coronaire, chirurgical ouvert (thoracotomie, mini-thoracotomie, sternotomie), avec prothèse vasculaire
- 36.18.21 ↔ Quadruple pontage (aorto-)coronaire, mini-invasif, avec artère autogène, artère radiale
- 36.18.22 ↔ Quadruple pontage (aorto-)coronaire, mini-invasif, avec artère autogène, artère mammaire interne [artère thoracique interne]
- 36.18.23 ↔ Quadruple pontage (aorto-)coronaire, mini-invasif, avec artère autogène, greffon libre d'artère mammaire interne [IMA] [artère thoracique interne]
- 36.18.24 ↔ Quadruple pontage (aorto-)coronaire, mini-invasif, avec artère autogène, artère abdominale
- 36.18.25 ↔ Quadruple pontage (aorto-)coronaire, mini-invasif, avec artère autogène, autre artère
- 36.18.26 ↔ Quadruple pontage (aorto-)coronaire, mini-invasif, avec veine autogène, sans treillis externe de stabilisation
- 36.18.27 ↔ Quadruple pontage (aorto-)coronaire, mini-invasif, avec veine autogène, avec treillis externe de stabilisation
- 36.18.28 ↔ Quadruple pontage (aorto-)coronaire, mini-invasif, avec xéno greffe
- 36.18.2A ↔ Quadruple pontage (aorto-)coronaire, mini-invasif, avec prothèse vasculaire
- 36.18.99 ↔ Quadruple pontage (aorto-)coronaire, par technique et par matériel, autre
- 36.19 ↔ Anastomose de pontage pour revascularisation du cœur, autre
- 36.1A.00 ↔ Quintuple pontage (aorto-)coronaire, par technique et par matériel, SAP
- 36.1A.11 ↔ Quintuple pontage (aorto-)coronaire, chirurgical ouvert (thoracotomie, mini-thoracotomie, sternotomie), avec artère autogène, artère radiale
- 36.1A.12 ↔ Quintuple pontage (aorto-)coronaire, chirurgical ouvert (thoracotomie, mini-thoracotomie, sternotomie), avec artère autogène, artère mammaire interne [artère thoracique interne]
- 36.1A.13 ↔ Quintuple pontage (aorto-)coronaire, chirurgical ouvert (thoracotomie, mini-thoracotomie, sternotomie), avec artère autogène, greffon libre d'artère mammaire interne [AMI] [artère thoracique interne]
- 36.1A.14 ↔ Quintuple pontage (aorto-)coronaire, chirurgical ouvert (thoracotomie, mini-thoracotomie, sternotomie), avec artère autogène, artère abdominale

- 36.1A.15 ↔ Quintuple pontage (aorto-)coronaire, chirurgical ouvert (thoracotomie, mini-thoracotomie, sternotomie), avec artère autogène, autre artère
- 36.1A.16 ↔ Quintuple pontage (aorto-)coronaire, chirurgical ouvert (thoracotomie, mini-thoracotomie, sternotomie), avec veine autogène, sans treillis externe de stabilisation
- 36.1A.17 ↔ Quintuple pontage (aorto-)coronaire, chirurgical ouvert (thoracotomie, mini-thoracotomie, sternotomie), avec veine autogène, avec treillis externe de stabilisation
- 36.1A.18 ↔ Quintuple pontage (aorto-)coronaire, chirurgical ouvert (thoracotomie, mini-thoracotomie, sternotomie), avec xéno greffe
- 36.1A.1A ↔ Quintuple pontage (aorto-)coronaire, chirurgical ouvert (thoracotomie, mini-thoracotomie, sternotomie), avec prothèse vasculaire
- 36.1A.21 ↔ Quintuple pontage (aorto-)coronaire, mini-invasif, avec artère autogène, artère radiale
- 36.1A.22 ↔ Quintuple pontage (aorto-)coronaire, mini-invasif, avec artère autogène, artère mammaire interne [artère thoracique interne]
- 36.1A.23 ↔ Quintuple pontage (aorto-)coronaire, mini-invasif, avec artère autogène, greffon libre d'artère mammaire interne [IMA] [artère thoracique interne]
- 36.1A.24 ↔ Quintuple pontage (aorto-)coronaire, mini-invasif, avec artère autogène, artère abdominale
- 36.1A.25 ↔ Quintuple pontage (aorto-)coronaire, mini-invasif, avec artère autogène, autre artère
- 36.1A.26 ↔ Quintuple pontage (aorto-)coronaire, mini-invasif, avec veine autogène, sans treillis externe de stabilisation
- 36.1A.27 ↔ Quintuple pontage (aorto-)coronaire, mini-invasif, avec veine autogène, avec treillis externe de stabilisation
- 36.1A.28 ↔ Quintuple pontage (aorto-)coronaire, mini-invasif, avec xéno greffe
- 36.1A.2A ↔ Quintuple pontage (aorto-)coronaire, mini-invasif, avec prothèse vasculaire
- 36.1A.99 ↔ Quintuple pontage (aorto-)coronaire, autre
- 36.1B.00 ↔ Pontage (aorto-)coronaire sextuple ou plus, par technique et par matériel, SAP
- 36.1B.11 ↔ Pontage (aorto-)coronaire sextuple ou plus, chirurgical ouvert (thoracotomie, mini-thoracotomie, sternotomie), avec artère autogène, artère radiale
- 36.1B.12 ↔ Pontage (aorto-)coronaire sextuple ou plus, chirurgical ouvert (thoracotomie, mini-thoracotomie, sternotomie), avec artère autogène, artère mammaire interne [artère thoracique interne]
- 36.1B.13 ↔ Pontage (aorto-)coronaire sextuple ou plus, chirurgical ouvert (thoracotomie, mini-thoracotomie, sternotomie), avec artère autogène, greffon libre d'artère mammaire interne [AMI] [artère thoracique interne]
- 36.1B.14 ↔ Pontage (aorto-)coronaire sextuple ou plus, chirurgical ouvert (thoracotomie, mini-thoracotomie, sternotomie), avec artère autogène, artère abdominale
- 36.1B.15 ↔ Pontage (aorto-)coronaire sextuple ou plus, chirurgical ouvert (thoracotomie, mini-thoracotomie, sternotomie), avec artère autogène, autre artère
- 36.1B.16 ↔ Pontage (aorto-)coronaire sextuple ou plus, chirurgical ouvert (thoracotomie, mini-thoracotomie, sternotomie), avec veine autogène, sans treillis externe de stabilisation
- 36.1B.17 ↔ Pontage (aorto-)coronaire sextuple ou plus, chirurgical ouvert (thoracotomie, mini-thoracotomie, sternotomie), avec veine autogène, avec treillis externe de stabilisation
- 36.1B.18 ↔ Pontage (aorto-)coronaire sextuple ou plus, chirurgical ouvert (thoracotomie, mini-thoracotomie, sternotomie), avec xéno greffe
- 36.1B.1A ↔ Pontage (aorto-)coronaire sextuple ou plus, chirurgical ouvert (thoracotomie, mini-thoracotomie, sternotomie), avec prothèse vasculaire
- 36.1B.21 ↔ Pontage (aorto-)coronaire sextuple ou plus, mini-invasif, avec artère autogène, artère radiale
- 36.1B.22 ↔ Pontage (aorto-)coronaire sextuple ou plus, mini-invasif, avec artère autogène, artère mammaire interne [artère thoracique interne]
- 36.1B.23 ↔ Pontage (aorto-)coronaire sextuple ou plus, mini-invasif, avec artère autogène, greffon libre d'artère mammaire interne [IMA] [artère thoracique interne]
- 36.1B.24 ↔ Pontage (aorto-)coronaire sextuple ou plus, mini-invasif, avec artère autogène, artère abdominale
- 36.1B.25 ↔ Pontage (aorto-)coronaire sextuple ou plus, mini-invasif, avec artère autogène, autre artère
- 36.1B.26 ↔ Pontage (aorto-)coronaire sextuple ou plus, mini-invasif, avec veine autogène, sans treillis externe de stabilisation
- 36.1B.27 ↔ Pontage (aorto-)coronaire sextuple ou plus, mini-invasif, avec veine autogène, avec treillis externe de stabilisation
- 36.1B.28 ↔ Pontage (aorto-)coronaire sextuple ou plus, mini-invasif, avec xéno greffe
- 36.1B.2A ↔ Pontage (aorto-)coronaire sextuple ou plus, mini-invasif, avec prothèse vasculaire
- 36.1B.99 ↔ Pontage (aorto-)coronaire sextuple ou plus, par technique et par matériel, autre
- 36.2 ↔ Revascularisation cardiaque par implant artériel
- 36.32 ↔ Autre revascularisation transmyocardique
- 36.33 ↔ Revascularisation transmyocardique endoscopique
- 36.39.00 ↔ Autre revascularisation cardiaque, SAP
- 36.39.10 ↔ Revascularisation cardiaque par patches d'élargissement des artères coronaires
- 36.39.11 ↔ Révision de pontage coronaire
- 36.39.12 ↔ Nouveau pontage coronaire
- 36.39.13 ↔ Transposition d'artère coronaire
- 36.39.99 ↔ Autre revascularisation cardiaque, autre
- 36.91 ↔ Réparation [cure] d'anévrisme de vaisseau coronaire
- 36.99.00 ↔ Autres opérations des vaisseaux du cœur SAP
- 36.99.20 ↔ Autres opérations lors d'anomalie congénitale de vaisseaux du cœur
- 36.99.30 ↔ Reconstruction de l'ostium coronaire
- 36.99.40 ↔ Sympathectomie des artères coronaires
- 36.99.99 ↔ Autres opérations des vaisseaux du cœur, autre
- 37.21 ‡↔ Cathétérisme cardiaque droit
- 37.22 ‡↔ Cathétérisme cardiaque gauche
- 37.23 ‡↔ Cathétérisme cardiaque combiné, droit et gauche
- 37.28 ‡↔ Échocardiographie intracardiaque [EIC]
- 37.33.00 ↔ Excision ou destruction d'autre lésion ou tissu du cœur, par voie ouverte, SAP
- 37.33.10 ↔ Excision ou destruction d'éléments du système de conduction des stimuli, par voie ouverte, SAP
- 37.33.11 ↔ Excision ou destruction d'éléments du système de conduction des stimuli, par voie ouverte, techniques d'ablation pour le traitement de tachyarythmie
- 37.33.19 ↔ Excision ou destruction d'éléments du système de conduction des stimuli, par voie ouverte, autre
- 37.33.20 ↔ Excision d'autre lésion ou tissu du cœur, par voie ouverte
- 37.33.30 ↔ Destruction d'autre lésion ou tissu du cœur, par voie ouverte
- 37.33.99 ↔ Excision ou destruction d'autre lésion ou tissu du cœur, par voie ouverte, autre
- 37.34.00 ‡↔ Excision ou destruction d'autre lésion ou tissu du cœur, autre voie d'abord, SAP
- 37.34.09 ‡↔ Excision ou destruction d'autre lésion ou tissu du cœur, par autre voie d'abord, autre
- 37.99.80 ↔ Réopération du cœur et du péricarde

| | | | |
|-------------|--|------------|--|
| 37.9C.11 ‡↔ | Examen par cathétérisme transseptal du cœur gauche | 38.45.21 ↔ | Résection de l'artère pulmonaire, avec remplacement |
| 37.9C.19 ‡↔ | Examen par cathétérisme transseptal du cœur, autre | 38.45.22 ↔ | Résection du tronc brachio-céphalique, avec remplacement |
| 37.9C.21 ‡↔ | Ponction transseptale par cathéter dans le cœur | 38.45.29 ↔ | Résection d'autres artères thoraciques, avec remplacement |
| 37.9C.29 ‡↔ | Intervention transseptale par cathéter dans le cœur, autre | 38.45.30 ↔ | Résection de veine thoracique, avec remplacement, SAP |
| 38.45.00 ↔ | Résection de vaisseau thoracique, avec remplacement, SAP | 38.45.31 ↔ | Résection de la veine cave supérieure, avec remplacement |
| 38.45.10 ↔ | Résection de l'aorte thoracique avec remplacement, SAP | 38.45.38 ↔ | Résection d'autres veines thoraciques profondes, avec remplacement |
| 38.45.12 ↔ | Résection de l'aorte thoracique, avec remplacement | 38.45.39 ↔ | Résection de veines thoraciques, avec remplacement, autre |
| 38.45.13 ↔ | Résection de l'aorte thoraco-abdominale, avec remplacement | 38.45.99 ↔ | Résection de vaisseaux thoraciques, avec remplacement, autre |
| 38.45.14 ↔ | Résection de l'aorte thoracique avec remplacement par prothèse hybride | 88.43 ‡↔ | Artériographie d'artère pulmonaire |
| 38.45.15 ↔ | Résection de l'aorte ascendante, avec remplacement | 88.50 ‡↔ | Angiocardiographie, SAP |
| 38.45.16 ↔ | Résection de la crosse aortique, avec remplacement | 88.52 ‡↔ | Angiographie du cœur droit |
| 38.45.17 ↔ | Résection de l'aorte ascendante ainsi que de la crosse aortique, avec remplacement | 88.53 ‡↔ | Angiographie du cœur gauche |
| 38.45.19 ↔ | Résection de l'aorte thoracique avec remplacement, autre | 88.54 ‡↔ | Angiographie du cœur combinée, gauche et droite |
| 38.45.20 ↔ | Résection d'autres vaisseaux thoraciques, avec remplacement, SAP | 88.55 ‡↔ | Artériographie coronaire avec un seul cathéter |
| | | 88.56 ‡↔ | Artériographie coronaire avec deux cathéters |
| | | 88.57 ‡↔ | Autre artériographie coronaire, SAP |

Procédure F03-21

| | |
|------------|---|
| 35.F1.71 ↔ | Remplacement de la valve aortique par prothèse vasculaire avec valve, mécanique, avec sternotomie totale comme voie d'abord |
|------------|---|

Procédure F03-22

| | | | |
|------------|--|-------------|--|
| 37.21 ‡↔ | Cathétérisme cardiaque droit | 37.34.00 ‡↔ | Excision ou destruction d'autre lésion ou tissu du cœur, autre voie d'abord, SAP |
| 37.22 ‡↔ | Cathétérisme cardiaque gauche | 37.34.09 ‡↔ | Excision ou destruction d'autre lésion ou tissu du cœur, par autre voie d'abord, autre |
| 37.23 ‡↔ | Cathétérisme cardiaque combiné, droit et gauche | 37.99.80 ↔ | Réopération du cœur et du péricarde |
| 37.28 ‡↔ | Échocardiographie intracardiaque [EIC] | 37.9C.11 ‡↔ | Examen par cathétérisme transseptal du cœur gauche |
| 37.33.00 ↔ | Excision ou destruction d'autre lésion ou tissu du cœur, par voie ouverte, SAP | 37.9C.19 ‡↔ | Examen par cathétérisme transseptal du cœur, autre |
| 37.33.10 ↔ | Excision ou destruction d'éléments du système de conduction des stimuli, par voie ouverte, SAP | 37.9C.21 ‡↔ | Ponction transseptale par cathéter dans le cœur |
| 37.33.11 ↔ | Excision ou destruction d'éléments du système de conduction des stimuli, par voie ouverte, techniques d'ablation pour le traitement de tachyarythmie | 37.9C.29 ‡↔ | Intervention transseptale par cathéter dans le cœur, autre |
| 37.33.19 ↔ | Excision ou destruction d'éléments du système de conduction des stimuli, par voie ouverte, autre | 88.43 ‡↔ | Artériographie d'artère pulmonaire |
| 37.33.20 ↔ | Excision d'autre lésion ou tissu du cœur, par voie ouverte | 88.50 ‡↔ | Angiocardiographie, SAP |
| 37.33.30 ↔ | Destruction d'autre lésion ou tissu du cœur, par voie ouverte | 88.52 ‡↔ | Angiographie du cœur droit |
| 37.33.99 ↔ | Excision ou destruction d'autre lésion ou tissu du cœur, par voie ouverte, autre | 88.53 ‡↔ | Angiographie du cœur gauche |
| | | 88.54 ‡↔ | Angiographie du cœur combinée, gauche et droite |
| | | 88.55 ‡↔ | Artériographie coronaire avec un seul cathéter |
| | | 88.56 ‡↔ | Artériographie coronaire avec deux cathéters |
| | | 88.57 ‡↔ | Autre artériographie coronaire, SAP |

Procédure F03-23

| | | | |
|------------|---|------------|---|
| 34.03 ↔ | Réouverture de thoracotomie | 35.G2.12 ↔ | Révision d'un remplacement de la valve mitrale, avec thoracotomie mini-invasive (sternotomie partielle supérieure, thoracotomie latérale) comme voie d'abord |
| 35.95 ↔ | Révision d'opération corrective du cœur | 35.G2.13 ↔ | Révision d'un remplacement de la valve mitrale, par voie endovasculaire |
| 35.G0 ↔ | Révision d'un remplacement de la valve, SAP | 35.G2.14 ↔ | Révision d'un remplacement de la valve mitrale, par voie transapicale |
| 35.G1.11 ↔ | Révision d'un remplacement de la valve aortique, avec sternotomie totale comme voie d'abord | 35.G3.11 ↔ | Révision d'un remplacement de la valve pulmonaire, avec sternotomie totale comme voie d'abord |
| 35.G1.12 ↔ | Révision d'un remplacement de la valve aortique, avec thoracotomie mini-invasive (sternotomie partielle supérieure, thoracotomie latérale) comme voie d'abord | 35.G3.12 ↔ | Révision d'un remplacement de la valve pulmonaire, avec thoracotomie mini-invasive (sternotomie partielle supérieure, thoracotomie latérale) comme voie d'abord |
| 35.G1.13 ↔ | Révision d'un remplacement de la valve aortique, par voie endovasculaire | | |
| 35.G1.14 ↔ | Révision d'un remplacement de la valve aortique, par voie transapicale | | |
| 35.G2.11 ↔ | Révision d'un remplacement de la valve mitrale, avec sternotomie totale comme voie d'abord | | |

- 35.G3.13 ↔ Révision d'un remplacement de la valve pulmonaire, par voie endovasculaire
- 35.G3.14 ↔ Révision d'un remplacement de la valve pulmonaire, par voie transapicale
- 35.G4.11 ↔ Révision d'un remplacement de la valve tricuspide, avec sternotomie totale comme voie d'abord
- 35.G4.12 ↔ Révision d'un remplacement de la valve tricuspide, avec thoracotomie mini-invasive (sternotomie partielle supérieure, thoracotomie latérale) comme voie d'abord
- 35.G4.13 ↔ Révision d'un remplacement de la valve tricuspide, par voie endovasculaire
- 35.G4.14 ↔ Révision d'un remplacement de la valve tricuspide, par voie transapicale
- 35.G9 ↔ Révision d'un remplacement de valve cardiaque, autre
- 36.03.00 ↔ Angioplastie d'artère coronaire à thorax ouvert, SAP
- 36.03.09 ↔ Angioplastie d'artère coronaire à thorax ouvert, autre
- 36.03.11 ↔ Endartériectomie d'artère coronaire, par chirurgie ouverte
- 36.03.12 ↔ Endartériectomie d'artère coronaire avec patch, par chirurgie ouverte
- 36.03.21 ↔ Endartériectomie d'artère coronaire, par chirurgie ouverte, avec implantation de stents sans libération de substance médicamenteuse, dans une artère coronaire
- 36.03.22 ↔ Endartériectomie d'artère coronaire, par chirurgie ouverte, avec implantation de stents sans libération de substance médicamenteuse, dans plusieurs artères coronaires
- 36.03.31 ↔ Endartériectomie d'artère coronaire, par chirurgie ouverte, avec implantation de stents auto-expansibles sans libération de substance médicamenteuse, dans une artère coronaire
- 36.03.32 ↔ Endartériectomie d'artère coronaire, par chirurgie ouverte, avec implantation de stents auto-expansibles sans libération de substance médicamenteuse, dans plusieurs artères coronaires
- 36.03.41 ↔ Endartériectomie d'artère coronaire, par chirurgie ouverte, avec implantation d'un stent de bifurcation, sans libération de substance médicamenteuse
- 36.03.51 ↔ Endartériectomie d'artère coronaire, par chirurgie ouverte, avec implantation de stents avec libération de substance médicamenteuse, dans une artère coronaire
- 36.03.52 ↔ Endartériectomie d'artère coronaire, par chirurgie ouverte, avec implantation de stents avec libération de substance médicamenteuse, dans plusieurs artères coronaires
- 36.03.61 ↔ Endartériectomie d'artère coronaire, par chirurgie ouverte, avec implantation de stents auto-expansibles avec libération de substance médicamenteuse, dans une artère coronaire
- 36.03.62 ↔ Endartériectomie d'artère coronaire, par chirurgie ouverte, avec implantation de stents auto-expansibles avec libération de substance médicamenteuse, dans plusieurs artères coronaires
- 36.03.71 ↔ Endartériectomie d'artère coronaire, par chirurgie ouverte, avec implantation d'un stent de bifurcation avec libération de substance médicamenteuse
- 36.03.81 ↔ Endartériectomie d'artère coronaire, par chirurgie ouverte, avec implantation de stents imprégnés dans une artère coronaire
- 36.03.82 ↔ Endartériectomie d'artère coronaire, par chirurgie ouverte, avec implantation de stents imprégnés dans plusieurs artères coronaires
- 36.10 ↔ Pontage aorto-coronaire pour revascularisation cardiaque, SAP
- 36.11.00 ↔ Pontage (aorto-)coronaire simple, par technique et par matériel, SAP
- 36.11.21 ↔ Pontage (aorto-)coronaire simple, chirurgical ouvert (thoracotomie, mini-thoracotomie, sternotomie), avec artère autogène, artère radiale
- 36.11.22 ↔ Pontage (aorto-)coronaire simple, chirurgical ouvert (thoracotomie, mini-thoracotomie, sternotomie), avec artère autogène, artère mammaire interne (artère thoracique interne)
- 36.11.23 ↔ Pontage (aorto-)coronaire simple, chirurgical ouvert (thoracotomie, mini-thoracotomie, sternotomie), avec artère autogène, greffon libre d'artère mammaire interne [AMI] [artère thoracique interne]
- 36.11.24 ↔ Pontage (aorto-)coronaire simple, chirurgical ouvert (thoracotomie, mini-thoracotomie, sternotomie), avec artère autogène, artère abdominale
- 36.11.25 ↔ Pontage (aorto-)coronaire simple, chirurgical ouvert (thoracotomie, mini-thoracotomie, sternotomie), avec artère autogène, autre artère
- 36.11.26 ↔ Pontage (aorto-)coronaire simple, chirurgical ouvert (thoracotomie, mini-thoracotomie, sternotomie), avec veine autogène, sans treillis externe de stabilisation
- 36.11.27 ↔ Pontage (aorto-)coronaire simple, chirurgical ouvert (thoracotomie, mini-thoracotomie, sternotomie), avec veine autogène, avec treillis externe de stabilisation
- 36.11.28 ↔ Pontage (aorto-)coronaire simple, chirurgical ouvert (thoracotomie, mini-thoracotomie, sternotomie), avec xéno greffe
- 36.11.2A ↔ Pontage (aorto-)coronaire simple, chirurgical ouvert (thoracotomie, mini-thoracotomie, sternotomie), avec prothèse vasculaire
- 36.11.31 ↔ Pontage (aorto-)coronaire simple, mini-invasif, avec artère autogène, artère radiale
- 36.11.32 ↔ Pontage (aorto-)coronaire simple, mini-invasif, avec artère autogène, artère mammaire interne (artère thoracique interne)
- 36.11.33 ↔ Pontage (aorto-)coronaire simple, mini-invasif, avec artère autogène, greffon libre d'artère mammaire interne [IMA] [artère thoracique interne]
- 36.11.34 ↔ Pontage (aorto-)coronaire simple, mini-invasif, avec artère autogène, artère abdominale
- 36.11.35 ↔ Pontage (aorto-)coronaire simple, mini-invasif, avec artère autogène, autre artère
- 36.11.36 ↔ Pontage (aorto-)coronaire simple, mini-invasif, avec veine autogène, sans treillis externe de stabilisation
- 36.11.37 ↔ Pontage (aorto-)coronaire simple, mini-invasif, avec veine autogène, avec treillis externe de stabilisation
- 36.11.38 ↔ Pontage (aorto-)coronaire simple, mini-invasif, avec xéno greffe
- 36.11.3A ↔ Pontage (aorto-)coronaire simple, mini-invasif, avec prothèse vasculaire
- 36.11.99 ↔ Pontage (aorto-)coronaire simple, par technique et par matériel, autre
- 36.12.00 ↔ Double pontage (aorto-)coronaire, par technique et par matériel, SAP
- 36.12.21 ↔ Double pontage (aorto-)coronaire, chirurgical ouvert (thoracotomie, mini-thoracotomie, sternotomie), avec artère autogène, artère radiale
- 36.12.22 ↔ Double pontage (aorto-)coronaire, chirurgical ouvert (thoracotomie, mini-thoracotomie, sternotomie), avec artère autogène, artère mammaire interne (artère thoracique interne)
- 36.12.23 ↔ Double pontage (aorto-)coronaire, chirurgical ouvert (thoracotomie, mini-thoracotomie, sternotomie), avec artère autogène, greffon libre d'artère mammaire interne [AMI] [artère thoracique interne]
- 36.12.24 ↔ Double pontage (aorto-)coronaire, chirurgical ouvert (thoracotomie, mini-thoracotomie, sternotomie), avec artère autogène, artère abdominale

- 36.12.25 ↔ Double pontage (aorto-)coronaire, chirurgical ouvert (thoracotomie, mini-thoracotomie, sternotomie), avec artère autogène, autre artère
- 36.12.26 ↔ Double pontage (aorto-)coronaire, chirurgical ouvert (thoracotomie, mini-thoracotomie, sternotomie), avec veine autogène, sans treillis externe de stabilisation
- 36.12.27 ↔ Double pontage (aorto-)coronaire, chirurgical ouvert (thoracotomie, mini-thoracotomie, sternotomie), avec veine autogène, avec treillis externe de stabilisation
- 36.12.28 ↔ Double pontage (aorto-)coronaire, chirurgical ouvert (thoracotomie, mini-thoracotomie, sternotomie), avec xéno greffe
- 36.12.2A ↔ Double pontage (aorto-)coronaire, chirurgical ouvert (thoracotomie, mini-thoracotomie, sternotomie), avec prothèse vasculaire
- 36.12.31 ↔ Double pontage (aorto-)coronaire, mini-invasif, avec artère autogène, artère radiale
- 36.12.32 ↔ Double pontage (aorto-)coronaire, mini-invasif, avec artère autogène, artère mammaire interne [artère thoracique interne]
- 36.12.33 ↔ Double pontage (aorto-)coronaire, mini-invasif, avec artère autogène, greffon libre d'artère mammaire interne [IMA] [artère thoracique interne]
- 36.12.34 ↔ Double pontage (aorto-)coronaire, mini-invasif, avec artère autogène, artère abdominale
- 36.12.35 ↔ Double pontage (aorto-)coronaire, mini-invasif, avec artère autogène, autre artère
- 36.12.36 ↔ Double pontage (aorto-)coronaire, mini-invasif, avec veine autogène, sans treillis externe de stabilisation
- 36.12.37 ↔ Double pontage (aorto-)coronaire, mini-invasif, avec veine autogène, avec treillis externe de stabilisation
- 36.12.38 ↔ Double pontage (aorto-)coronaire, mini-invasif, avec xéno greffe
- 36.12.3A ↔ Double pontage (aorto-)coronaire, mini-invasif, avec prothèse vasculaire
- 36.12.99 ↔ Double pontage (aorto-)coronaire, par technique et par matériel, autre
- 36.13.00 ↔ Triple pontage (aorto-)coronaire, par technique et par matériel, SAP
- 36.13.21 ↔ Triple pontage (aorto-)coronaire, chirurgical ouvert (thoracotomie, mini-thoracotomie, sternotomie), avec artère autogène, artère radiale
- 36.13.22 ↔ Triple pontage (aorto-)coronaire, chirurgical ouvert (thoracotomie, mini-thoracotomie, sternotomie), avec artère autogène, artère mammaire interne (artère thoracique interne)
- 36.13.23 ↔ Triple pontage (aorto-)coronaire, chirurgical ouvert (thoracotomie, mini-thoracotomie, sternotomie), avec artère autogène, greffon libre d'artère mammaire interne [AMI] [artère thoracique interne]
- 36.13.24 ↔ Triple pontage (aorto-)coronaire, chirurgical ouvert (thoracotomie, mini-thoracotomie, sternotomie), avec artère autogène, artère abdominale
- 36.13.25 ↔ Triple pontage (aorto-)coronaire, chirurgical ouvert (thoracotomie, mini-thoracotomie, sternotomie), avec artère autogène, autre artère
- 36.13.26 ↔ Triple pontage (aorto-)coronaire, chirurgical ouvert (thoracotomie, mini-thoracotomie, sternotomie), avec veine autogène, sans treillis externe de stabilisation
- 36.13.27 ↔ Triple pontage (aorto-)coronaire, chirurgical ouvert (thoracotomie, mini-thoracotomie, sternotomie), avec veine autogène, avec treillis externe de stabilisation
- 36.13.28 ↔ Triple pontage (aorto-)coronaire, chirurgical ouvert (thoracotomie, mini-thoracotomie, sternotomie), avec xéno greffe
- 36.13.2A ↔ Triple pontage (aorto-)coronaire, chirurgical ouvert (thoracotomie, mini-thoracotomie, sternotomie), avec prothèse vasculaire
- 36.13.31 ↔ Triple pontage (aorto-)coronaire, mini-invasif, avec artère autogène, artère radiale
- 36.13.32 ↔ Triple pontage (aorto-)coronaire, mini-invasif, avec artère autogène, artère mammaire interne [artère thoracique interne]
- 36.13.33 ↔ Triple pontage (aorto-)coronaire, mini-invasif, avec artère autogène, greffon libre d'artère mammaire interne [IMA] [artère thoracique interne]
- 36.13.34 ↔ Triple pontage (aorto-)coronaire, mini-invasif, avec artère autogène, artère abdominale
- 36.13.35 ↔ Triple pontage (aorto-)coronaire, mini-invasif, avec artère autogène, autre artère
- 36.13.36 ↔ Triple pontage (aorto-)coronaire, mini-invasif, avec veine autogène, sans treillis externe de stabilisation
- 36.13.37 ↔ Triple pontage (aorto-)coronaire, mini-invasif, avec veine autogène, avec treillis externe de stabilisation
- 36.13.38 ↔ Triple pontage (aorto-)coronaire, mini-invasif, avec xéno greffe
- 36.13.3A ↔ Triple pontage (aorto-)coronaire, mini-invasif, avec prothèse vasculaire
- 36.13.99 ↔ Triple pontage (aorto-)coronaire, par technique et par matériel, autre
- 36.18.00 ↔ Quadruple pontage (aorto-)coronaire, par technique et par matériel, SAP
- 36.18.11 ↔ Quadruple pontage (aorto-)coronaire, chirurgical ouvert (thoracotomie, mini-thoracotomie, sternotomie), avec artère autogène, artère radiale
- 36.18.12 ↔ Quadruple pontage (aorto-)coronaire, chirurgical ouvert (thoracotomie, mini-thoracotomie, sternotomie), avec artère autogène, artère mammaire interne [artère thoracique interne]
- 36.18.13 ↔ Quadruple pontage (aorto-)coronaire, chirurgical ouvert (thoracotomie, mini-thoracotomie, sternotomie), avec artère autogène, greffon libre d'artère mammaire interne [AMI] [artère thoracique interne]
- 36.18.14 ↔ Quadruple pontage (aorto-)coronaire, chirurgical ouvert (thoracotomie, mini-thoracotomie, sternotomie), avec artère autogène, artère abdominale
- 36.18.15 ↔ Quadruple pontage (aorto-)coronaire, chirurgical ouvert (thoracotomie, mini-thoracotomie, sternotomie), avec artère autogène, autre artère
- 36.18.16 ↔ Quadruple pontage (aorto-)coronaire, chirurgical ouvert (thoracotomie, mini-thoracotomie, sternotomie), avec veine autogène, sans treillis externe de stabilisation
- 36.18.17 ↔ Quadruple pontage (aorto-)coronaire, chirurgical ouvert (thoracotomie, mini-thoracotomie, sternotomie), avec veine autogène, avec treillis externe de stabilisation
- 36.18.18 ↔ Quadruple pontage (aorto-)coronaire, chirurgical ouvert (thoracotomie, mini-thoracotomie, sternotomie), avec xéno greffe
- 36.18.1A ↔ Quadruple pontage (aorto-)coronaire, chirurgical ouvert (thoracotomie, mini-thoracotomie, sternotomie), avec prothèse vasculaire
- 36.18.21 ↔ Quadruple pontage (aorto-)coronaire, mini-invasif, avec artère autogène, artère radiale
- 36.18.22 ↔ Quadruple pontage (aorto-)coronaire, mini-invasif, avec artère autogène, artère mammaire interne [artère thoracique interne]
- 36.18.23 ↔ Quadruple pontage (aorto-)coronaire, mini-invasif, avec artère autogène, greffon libre d'artère mammaire interne [IMA] [artère thoracique interne]
- 36.18.24 ↔ Quadruple pontage (aorto-)coronaire, mini-invasif, avec artère autogène, artère abdominale

| | | | |
|------------|---|------------|--|
| 36.18.25 ↔ | Quadruple pontage (aorto-)coronaire, mini-invasif, avec artère autogène, autre artère | 36.1A.2A ↔ | Quintuple pontage (aorto-)coronaire, mini-invasif, avec prothèse vasculaire |
| 36.18.26 ↔ | Quadruple pontage (aorto-)coronaire, mini-invasif, avec veine autogène, sans treillis externe de stabilisation | 36.1A.99 ↔ | Quintuple pontage (aorto-)coronaire, autre |
| 36.18.27 ↔ | Quadruple pontage (aorto-)coronaire, mini-invasif, avec veine autogène, avec treillis externe de stabilisation | 36.1B.00 ↔ | Pontage (aorto-)coronaire sextuple ou plus, par technique et par matériel, SAP |
| 36.18.28 ↔ | Quadruple pontage (aorto-)coronaire, mini-invasif, avec xéno greffe | 36.1B.11 ↔ | Pontage (aorto-)coronaire sextuple ou plus, chirurgical ouvert (thoracotomie, mini-thoracotomie, sternotomie), avec artère autogène, artère radiale |
| 36.18.2A ↔ | Quadruple pontage (aorto-)coronaire, mini-invasif, avec prothèse vasculaire | 36.1B.12 ↔ | Pontage (aorto-)coronaire sextuple ou plus, chirurgical ouvert (thoracotomie, mini-thoracotomie, sternotomie), avec artère autogène, artère mammaire interne [artère thoracique interne] |
| 36.18.99 ↔ | Quadruple pontage (aorto-)coronaire, par technique et par matériel, autre | 36.1B.13 ↔ | Pontage (aorto-)coronaire sextuple ou plus, chirurgical ouvert (thoracotomie, mini-thoracotomie, sternotomie), avec artère autogène, greffon libre d'artère mammaire interne [AMI] [artère thoracique interne] |
| 36.19 ↔ | Anastomose de pontage pour revascularisation du cœur, autre | 36.1B.14 ↔ | Pontage (aorto-)coronaire sextuple ou plus, chirurgical ouvert (thoracotomie, mini-thoracotomie, sternotomie), avec artère autogène, artère abdominale |
| 36.1A.00 ↔ | Quintuple pontage (aorto-)coronaire, par technique et par matériel, SAP | 36.1B.15 ↔ | Pontage (aorto-)coronaire sextuple ou plus, chirurgical ouvert (thoracotomie, mini-thoracotomie, sternotomie), avec artère autogène, autre artère |
| 36.1A.11 ↔ | Quintuple pontage (aorto-)coronaire, chirurgical ouvert (thoracotomie, mini-thoracotomie, sternotomie), avec artère autogène, artère radiale | 36.1B.16 ↔ | Pontage (aorto-)coronaire sextuple ou plus, chirurgical ouvert (thoracotomie, mini-thoracotomie, sternotomie), avec veine autogène, sans treillis externe de stabilisation |
| 36.1A.12 ↔ | Quintuple pontage (aorto-)coronaire, chirurgical ouvert (thoracotomie, mini-thoracotomie, sternotomie), avec artère autogène, artère mammaire interne [artère thoracique interne] | 36.1B.17 ↔ | Pontage (aorto-)coronaire sextuple ou plus, chirurgical ouvert (thoracotomie, mini-thoracotomie, sternotomie), avec veine autogène, avec treillis externe de stabilisation |
| 36.1A.13 ↔ | Quintuple pontage (aorto-)coronaire, chirurgical ouvert (thoracotomie, mini-thoracotomie, sternotomie), avec artère autogène, greffon libre d'artère mammaire interne [AMI] [artère thoracique interne] | 36.1B.18 ↔ | Pontage (aorto-)coronaire sextuple ou plus, chirurgical ouvert (thoracotomie, mini-thoracotomie, sternotomie), avec xéno greffe |
| 36.1A.14 ↔ | Quintuple pontage (aorto-)coronaire, chirurgical ouvert (thoracotomie, mini-thoracotomie, sternotomie), avec artère autogène, artère abdominale | 36.1B.1A ↔ | Pontage (aorto-)coronaire sextuple ou plus, chirurgical ouvert (thoracotomie, mini-thoracotomie, sternotomie), avec prothèse vasculaire |
| 36.1A.15 ↔ | Quintuple pontage (aorto-)coronaire, chirurgical ouvert (thoracotomie, mini-thoracotomie, sternotomie), avec artère autogène, autre artère | 36.1B.21 ↔ | Pontage (aorto-)coronaire sextuple ou plus, mini-invasif, avec artère autogène, artère radiale |
| 36.1A.16 ↔ | Quintuple pontage (aorto-)coronaire, chirurgical ouvert (thoracotomie, mini-thoracotomie, sternotomie), avec veine autogène, sans treillis externe de stabilisation | 36.1B.22 ↔ | Pontage (aorto-)coronaire sextuple ou plus, mini-invasif, avec artère autogène, artère mammaire interne [artère thoracique interne] |
| 36.1A.17 ↔ | Quintuple pontage (aorto-)coronaire, chirurgical ouvert (thoracotomie, mini-thoracotomie, sternotomie), avec veine autogène, avec treillis externe de stabilisation | 36.1B.23 ↔ | Pontage (aorto-)coronaire sextuple ou plus, mini-invasif, avec artère autogène, greffon libre d'artère mammaire interne [IMA] [artère thoracique interne] |
| 36.1A.18 ↔ | Quintuple pontage (aorto-)coronaire, chirurgical ouvert (thoracotomie, mini-thoracotomie, sternotomie), avec xéno greffe | 36.1B.24 ↔ | Pontage (aorto-)coronaire sextuple ou plus, mini-invasif, avec artère autogène, artère abdominale |
| 36.1A.1A ↔ | Quintuple pontage (aorto-)coronaire, chirurgical ouvert (thoracotomie, mini-thoracotomie, sternotomie), avec prothèse vasculaire | 36.1B.25 ↔ | Pontage (aorto-)coronaire sextuple ou plus, mini-invasif, avec artère autogène, autre artère |
| 36.1A.21 ↔ | Quintuple pontage (aorto-)coronaire, mini-invasif, avec artère autogène, artère radiale | 36.1B.26 ↔ | Pontage (aorto-)coronaire sextuple ou plus, mini-invasif, avec veine autogène, sans treillis externe de stabilisation |
| 36.1A.22 ↔ | Quintuple pontage (aorto-)coronaire, mini-invasif, avec artère autogène, artère mammaire interne [artère thoracique interne] | 36.1B.27 ↔ | Pontage (aorto-)coronaire sextuple ou plus, mini-invasif, avec veine autogène, avec treillis externe de stabilisation |
| 36.1A.23 ↔ | Quintuple pontage (aorto-)coronaire, mini-invasif, avec artère autogène, greffon libre d'artère mammaire interne [IMA] [artère thoracique interne] | 36.1B.28 ↔ | Pontage (aorto-)coronaire sextuple ou plus, mini-invasif, avec xéno greffe |
| 36.1A.24 ↔ | Quintuple pontage (aorto-)coronaire, mini-invasif, avec artère autogène, artère abdominale | 36.1B.2A ↔ | Pontage (aorto-)coronaire sextuple ou plus, mini-invasif, avec prothèse vasculaire |
| 36.1A.25 ↔ | Quintuple pontage (aorto-)coronaire, mini-invasif, avec artère autogène, autre artère | 36.1B.99 ↔ | Pontage (aorto-)coronaire sextuple ou plus, par technique et par matériel, autre |
| 36.1A.26 ↔ | Quintuple pontage (aorto-)coronaire, mini-invasif, avec veine autogène, sans treillis externe de stabilisation | 36.2 ↔ | Revascularisation cardiaque par implant artériel |
| 36.1A.27 ↔ | Quintuple pontage (aorto-)coronaire, mini-invasif, avec veine autogène, avec treillis externe de stabilisation | 36.32 ↔ | Autre revascularisation transmyocardique |
| 36.1A.28 ↔ | Quintuple pontage (aorto-)coronaire, mini-invasif, avec xéno greffe | 36.33 ↔ | Revascularisation transmyocardique endoscopique |
| | | 36.39.00 ↔ | Autre revascularisation cardiaque, SAP |
| | | 36.39.10 ↔ | Revascularisation cardiaque par patchs d'élargissement des artères coronaires |
| | | 36.39.11 ↔ | Révision de pontage coronaire |
| | | 36.39.12 ↔ | Nouveau pontage coronaire |
| | | 36.39.13 ↔ | Transposition d'artère coronaire |

| | |
|---|---|
| 36.39.99 ↔ Autre revascularisation cardiaque, autre | 38.45.19 ↔ Résection de l'aorte thoracique avec remplacement, autre |
| 36.91 ↔ Réparation [cure] d'anévrisme de vaisseau coronaire | 38.45.20 ↔ Résection d'autres vaisseaux thoraciques, avec remplacement, SAP |
| 36.99.00 ↔ Autres opérations des vaisseaux du cœur SAP | 38.45.21 ↔ Résection de l'artère pulmonaire, avec remplacement |
| 36.99.20 ↔ Autres opérations lors d'anomalie congénitale de vaisseaux du cœur | 38.45.22 ↔ Résection du tronc brachio-céphalique, avec remplacement |
| 36.99.30 ↔ Reconstruction de l'ostium coronaire | 38.45.29 ↔ Résection d'autres artères thoraciques, avec remplacement |
| 36.99.40 ↔ Sympathectomie des artères coronaires | 38.45.30 ↔ Résection de veine thoracique, avec remplacement, SAP |
| 36.99.99 ↔ Autres opérations des vaisseaux du cœur, autre | 38.45.31 ↔ Résection de la veine cave supérieure, avec remplacement |
| 38.45.00 ↔ Résection de vaisseau thoracique, avec remplacement, SAP | 38.45.38 ↔ Résection d'autres veines thoraciques profondes, avec remplacement |
| 38.45.10 ↔ Résection de l'aorte thoracique avec remplacement, SAP | 38.45.39 ↔ Résection de veines thoraciques, avec remplacement, autre |
| 38.45.12 ↔ Résection de l'aorte thoracique, avec remplacement | 38.45.99 ↔ Résection de vaisseaux thoraciques, avec remplacement, autre |
| 38.45.13 ↔ Résection de l'aorte thoraco-abdominale, avec remplacement | |
| 38.45.14 ↔ Résection de l'aorte thoracique avec remplacement par prothèse hybride | |
| 38.45.15 ↔ Résection de l'aorte ascendante, avec remplacement | |
| 38.45.16 ↔ Résection de la crosse aortique, avec remplacement | |
| 38.45.17 ↔ Résection de l'aorte ascendante ainsi que de la crosse aortique, avec remplacement | |

Diagnostic F03-3

| | | | |
|--------|---|--------|---|
| I71.2 | Anévrisme aortique thoracique, sans mention de rupture | Q24.0 | Dextrocardie |
| Q20.0 | Tronc artériel commun | Q24.1 | Lévo-cardie |
| Q20.1 | Ventricule droit à double issue [Double outlet right ventricle] | Q24.2 | Cœur triatrial |
| Q20.2 | Ventricule gauche à double issue [Double outlet left ventricle] | Q24.3 | Sténose de l'infundibulum pulmonaire |
| Q20.3 | Communication ventriculo-auriculaire discordante | Q24.4 | Sténose sous-aortique congénitale |
| Q20.4 | Ventricule à double issue [Double inlet ventricle] | Q24.5 | Malformation des vaisseaux coronaires |
| Q20.5 | Communication auriculo-ventriculaire discordante | Q24.6 | Bloc congénital du cœur |
| Q20.6 | Isomérisme des auricules cardiaques | Q24.8 | Autres malformations cardiaques congénitales précisées |
| Q20.8 | Autres malformations congénitales des cavités et des orifices cardiaques | Q24.9 | Malformation cardiaque congénitale, sans précision |
| Q20.9 | Malformation congénitale des cavités et des orifices cardiaques, sans précision | Q25.0 | Perméabilité du canal artériel |
| Q21.0 | Communication interventriculaire | Q25.1 | Coarctation de l'aorte |
| Q21.1 | Communication interauriculaire | Q25.2 | Atrésie de l'aorte |
| Q21.2 | Communication auriculo-ventriculaire | Q25.3 | Sténose de l'aorte (congénitale) |
| Q21.3 | Tétralogie de Fallot | Q25.4 | Autres malformations congénitales de l'aorte |
| Q21.4 | Communication aorto-pulmonaire | Q25.5 | Atrésie de l'artère pulmonaire |
| Q21.80 | Pentalogie de Fallot | Q25.6 | Sténose (congénitale) de l'artère pulmonaire |
| Q21.88 | Autres malformations congénitales des septums cardiaques | Q25.7 | Autres malformations congénitales de l'artère pulmonaire |
| Q21.9 | Malformation congénitale d'une cloison cardiaque, sans précision | Q25.8 | Autres malformations congénitales des gros vaisseaux |
| Q22.0 | Atrésie de la valve pulmonaire | Q25.9 | Malformation congénitale des gros vaisseaux, sans précision |
| Q22.1 | Sténose congénitale de la valve pulmonaire | Q26.0 | Sténose congénitale de la veine cave |
| Q22.2 | Insuffisance congénitale de la valve pulmonaire | Q26.1 | Persistance de la veine cave supérieure gauche |
| Q22.3 | Autres malformations congénitales de la valve pulmonaire | Q26.2 | Retour veineux pulmonaire anormal total |
| Q22.4 | Sténose congénitale de la valvule tricuspide | Q26.3 | Retour veineux pulmonaire anormal partiel |
| Q22.5 | Maladie d'Ebstein | Q26.4 | Retour veineux pulmonaire anormal, sans précision |
| Q22.6 | Hypoplasie du cœur droit | Q26.5 | Retour veineux portal anormal |
| Q22.8 | Autres malformations congénitales de la valvule tricuspide | Q26.6 | Fistule entre la veine porte et l'artère hépatique (congénitale) |
| Q22.9 | Malformation congénitale de la valvule tricuspide, sans précision | Q26.8 | Autres malformations congénitales des grandes veines |
| Q23.0 | Sténose congénitale de la valvule aortique | Q26.9 | Malformation congénitale d'une grande veine, sans précision |
| Q23.1 | Insuffisance congénitale de la valvule aortique | Q27.0 | Absence congénitale et hypoplasie de l'artère ombilicale |
| Q23.2 | Sténose mitrale congénitale | Q27.1 | Sténose congénitale de l'artère rénale |
| Q23.3 | Insuffisance mitrale congénitale | Q27.2 | Autres malformations congénitales de l'artère rénale |
| Q23.4 | Hypoplasie du cœur gauche | Q27.3 | Malformation artério-veineuse périphérique |
| Q23.8 | Autres malformations congénitales des valvules aortique et mitrale | Q27.4 | Phlébectasie congénitale |
| Q23.9 | Malformation congénitale des valvules aortique et mitrale, sans précision | Q27.8 | Autres malformations congénitales précisées de l'appareil circulatoire périphérique |
| | | Q27.9 | Malformation congénitale de l'appareil circulatoire périphérique, sans précision |
| | | Q28.80 | Autre anévrisme congénital |

| | | | |
|--------|---|-------|---|
| Q28.81 | Autre fistule congénitale de l'appareil circulatoire | Q28.9 | Malformation congénitale de l'appareil circulatoire, sans précision |
| Q28.88 | Autres malformations congénitales précisées de l'appareil circulatoire. | | |

Diagnostic F03-4

| | | | |
|--------|---|--------|---|
| Q20.0 | Tronc artériel commun | Q24.4 | Sténose sous-aortique congénitale |
| Q20.1 | Ventricule droit à double issue [Double outlet right ventricle] | Q24.5 | Malformation des vaisseaux coronaires |
| Q20.2 | Ventricule gauche à double issue [Double outlet left ventricle] | Q24.6 | Bloc congénital du cœur |
| Q20.3 | Communication ventriculo-auriculaire discordante | Q24.8 | Autres malformations cardiaques congénitales précisées |
| Q20.4 | Ventricule à double issue [Double inlet ventricle] | Q24.9 | Malformation cardiaque congénitale, sans précision |
| Q20.5 | Communication auriculo-ventriculaire discordante | Q25.0 | Perméabilité du canal artériel |
| Q20.6 | Isomérisme des auricules cardiaques | Q25.1 | Coarctation de l'aorte |
| Q20.8 | Autres malformations congénitales des cavités et des orifices cardiaques | Q25.2 | Atrésie de l'aorte |
| Q20.9 | Malformation congénitale des cavités et des orifices cardiaques, sans précision | Q25.3 | Sténose de l'aorte (congénitale) |
| Q21.0 | Communication interventriculaire | Q25.4 | Autres malformations congénitales de l'aorte |
| Q21.1 | Communication interauriculaire | Q25.5 | Atrésie de l'artère pulmonaire |
| Q21.2 | Communication auriculo-ventriculaire | Q25.6 | Sténose (congénitale) de l'artère pulmonaire |
| Q21.3 | Tétralogie de Fallot | Q25.7 | Autres malformations congénitales de l'artère pulmonaire |
| Q21.4 | Communication aorto-pulmonaire | Q25.8 | Autres malformations congénitales des gros vaisseaux |
| Q21.80 | Pentalogie de Fallot | Q25.9 | Malformation congénitale des gros vaisseaux, sans précision |
| Q21.88 | Autres malformations congénitales des septums cardiaques | Q26.0 | Sténose congénitale de la veine cave |
| Q21.9 | Malformation congénitale d'une cloison cardiaque, sans précision | Q26.1 | Persistance de la veine cave supérieure gauche |
| Q22.0 | Atrésie de la valve pulmonaire | Q26.2 | Retour veineux pulmonaire anormal total |
| Q22.1 | Sténose congénitale de la valve pulmonaire | Q26.3 | Retour veineux pulmonaire anormal partiel |
| Q22.2 | Insuffisance congénitale de la valve pulmonaire | Q26.4 | Retour veineux pulmonaire anormal, sans précision |
| Q22.3 | Autres malformations congénitales de la valve pulmonaire | Q26.5 | Retour veineux portal anormal |
| Q22.4 | Sténose congénitale de la valvule tricuspide | Q26.6 | Fistule entre la veine porte et l'artère hépatique (congénitale) |
| Q22.5 | Maladie d'Ebstein | Q26.8 | Autres malformations congénitales des grandes veines |
| Q22.6 | Hypoplasie du cœur droit | Q26.9 | Malformation congénitale d'une grande veine, sans précision |
| Q22.8 | Autres malformations congénitales de la valvule tricuspide | Q27.0 | Absence congénitale et hypoplasie de l'artère ombilicale |
| Q22.9 | Malformation congénitale de la valvule tricuspide, sans précision | Q27.1 | Sténose congénitale de l'artère rénale |
| Q23.0 | Sténose congénitale de la valvule aortique | Q27.2 | Autres malformations congénitales de l'artère rénale |
| Q23.1 | Insuffisance congénitale de la valvule aortique | Q27.3 | Malformation artério-veineuse périphérique |
| Q23.2 | Sténose mitrale congénitale | Q27.4 | Phlébéctasie congénitale |
| Q23.3 | Insuffisance mitrale congénitale | Q27.8 | Autres malformations congénitales précisées de l'appareil circulatoire périphérique |
| Q23.4 | Hypoplasie du cœur gauche | Q27.9 | Malformation congénitale de l'appareil circulatoire périphérique, sans précision |
| Q23.8 | Autres malformations congénitales des valvules aortique et mitrale | Q28.80 | Autre anévrisme congénital |
| Q23.9 | Malformation congénitale des valvules aortique et mitrale, sans précision | Q28.81 | Autre fistule congénitale de l'appareil circulatoire |
| Q24.0 | Dextrocardie | Q28.88 | Autres malformations congénitales précisées de l'appareil circulatoire. |
| Q24.1 | Lévo-cardie | Q28.9 | Malformation congénitale de l'appareil circulatoire, sans précision |
| Q24.2 | Cœur triatrial | | |
| Q24.3 | Sténose de l'infundibulum pulmonaire | | |

Procédure F03-5

| | | | |
|------------|---|------------|--|
| 35.31 ↔ | Opérations de muscle papillaire | 35.A1.00 ↔ | Valvulotomie de la valve aortique, SAP |
| 35.32 ↔ | Opérations de cordages tendineux | 35.A1.09 ↔ | Valvulotomie de la valve aortique, autre |
| 35.34 ↔ | Infundibulectomie | 35.A1.11 ↔ | Valvulotomie de la valve aortique avec sternotomie totale comme voie d'abord |
| 35.35.00 ↔ | Opération de trabécules cardiaques, SAP | 35.A1.12 ↔ | Valvulotomie de la valve aortique avec thoracotomie mini-invasive (sternotomie partielle supérieure, thoracotomie latérale) comme voie d'abord |
| 35.35.09 ↔ | Opération de trabécules cardiaques, autre | 35.A1.13 ↔ | Valvulotomie de la valve aortique, par voie endovasculaire |
| 35.35.10 ↔ | Résection fibreuse ou musculaire sous-valvulaire de la valve aortique | 35.A1.14 ↔ | Valvulotomie de la valve aortique, guidée par cathéter, par voie transapicale |
| 35.36.00 ↔ | Résection supravalvulaire, valve cardiaque, SAP | 35.A2.00 ↔ | Valvulotomie de la valve mitrale, SAP |
| 35.36.09 ↔ | Résection supravalvulaire, valve cardiaque, autre | | |
| 35.36.11 ↔ | Résection supravalvulaire, valve aortique | | |
| 35.36.21 ↔ | Résection supravalvulaire, valve pulmonaire | | |
| 35.95 ↔ | Révision d'opération corrective du cœur | | |

| | | | |
|------------|--|------------|--|
| 35.A2.09 ↔ | Valvulotomie de la valve mitrale, autre | 35.C4.12 ↔ | Reconstruction des cuspidés de la valve tricuspide, avec thoracotomie mini-invasive (sternotomie partielle supérieure, thoracotomie latérale) comme voie d'abord |
| 35.A2.11 ↔ | Valvulotomie de la valve mitrale avec sternotomie totale comme voie d'abord | 35.D1.00 ↔ | Annuloplastie de la valve aortique, SAP |
| 35.A2.12 ↔ | Valvulotomie de la valve mitrale avec thoracotomie mini-invasive (sternotomie partielle supérieure, thoracotomie latérale) comme voie d'abord | 35.D1.09 ↔ | Annuloplastie de la valve aortique, autre |
| 35.A2.13 ↔ | Valvulotomie de la valve mitrale, par voie endovasculaire | 35.D1.11 ↔ | Annuloplastie de la valve aortique avec sternotomie totale comme voie d'abord |
| 35.A2.14 ↔ | Valvulotomie de la valve mitrale, guidée par cathéter, par voie transapicale | 35.D1.12 ↔ | Annuloplastie de la valve aortique avec thoracotomie mini-invasive (sternotomie partielle supérieure, thoracotomie latérale) comme voie d'abord |
| 35.A3.00 ↔ | Valvulotomie de la valve pulmonaire, SAP | 35.D1.13 ↔ | Annuloplastie de la valve aortique, par voie endovasculaire |
| 35.A3.09 ↔ | Valvulotomie de la valve pulmonaire, autre | 35.D1.14 ↔ | Annuloplastie de la valve aortique, guidée par cathéter, par voie transapicale |
| 35.A3.11 ↔ | Valvulotomie de la valve pulmonaire avec sternotomie totale comme voie d'abord | 35.D2.00 ↔ | Annuloplastie de la valve mitrale, SAP |
| 35.A3.12 ↔ | Valvulotomie de la valve pulmonaire avec thoracotomie mini-invasive (sternotomie partielle supérieure, thoracotomie latérale) comme voie d'abord | 35.D2.09 ↔ | Annuloplastie de la valve mitrale, autre |
| 35.A3.13 ↔ | Valvulotomie de la valve pulmonaire, par voie endovasculaire | 35.D2.11 ↔ | Annuloplastie de la valve mitrale, avec sternotomie totale comme voie d'abord |
| 35.A3.14 ↔ | Valvulotomie de la valve pulmonaire, guidée par cathéter, par voie transapicale | 35.D2.12 ↔ | Annuloplastie de la valve mitrale, avec thoracotomie mini-invasive (sternotomie partielle supérieure, thoracotomie latérale) comme voie d'abord |
| 35.A4.00 ↔ | Valvulotomie de la valve tricuspide, SAP | 35.D3.00 ↔ | Annuloplastie de la valve pulmonaire, SAP |
| 35.A4.09 ↔ | Valvulotomie de la valve tricuspide, autre | 35.D3.09 ↔ | Annuloplastie de la valve pulmonaire, autre |
| 35.A4.11 ↔ | Valvulotomie de la valve tricuspide avec sternotomie totale comme voie d'abord | 35.D3.11 ↔ | Annuloplastie de la valve pulmonaire, avec sternotomie totale comme voie d'abord |
| 35.A4.12 ↔ | Valvulotomie de la valve tricuspide avec thoracotomie mini-invasive (sternotomie partielle supérieure, thoracotomie latérale) comme voie d'abord | 35.D3.12 ↔ | Annuloplastie de la valve pulmonaire, avec thoracotomie mini-invasive (sternotomie partielle supérieure, thoracotomie latérale) comme voie d'abord |
| 35.A4.13 ↔ | Valvulotomie de la valve tricuspide, par voie endovasculaire | 35.D3.13 ↔ | Annuloplastie de la valve pulmonaire, par voie endovasculaire |
| 35.A4.14 ↔ | Valvulotomie de la valve tricuspide, guidée par cathéter, par voie transapicale | 35.D3.14 ↔ | Annuloplastie de la valve pulmonaire, guidée par cathéter, par voie transapicale |
| 35.C1.00 ↔ | Reconstruction des cuspidés de la valve aortique, SAP | 35.D4.00 ↔ | Annuloplastie de la valve tricuspide, SAP |
| 35.C1.09 ↔ | Reconstruction des cuspidés de la valve aortique, autre | 35.D4.09 ↔ | Annuloplastie de la valve tricuspide, autre |
| 35.C1.11 ↔ | Reconstruction des cuspidés de la valve aortique, avec sternotomie totale comme voie d'abord | 35.D4.11 ↔ | Annuloplastie de la valve tricuspide, avec sternotomie totale comme voie d'abord |
| 35.C1.12 ↔ | Reconstruction des cuspidés de la valve aortique avec thoracotomie mini-invasive (sternotomie partielle supérieure, thoracotomie latérale) comme voie d'abord | 35.D4.12 ↔ | Annuloplastie de la valve tricuspide, avec thoracotomie mini-invasive (sternotomie partielle supérieure, thoracotomie latérale) comme voie d'abord |
| 35.C2.00 ↔ | Reconstruction des cuspidés de la valve mitrale, SAP | 35.E1.11 ↔ | Valvuloplastie de la valve aortique avec sternotomie totale comme voie d'abord |
| 35.C2.09 ↔ | Reconstruction des cuspidés de la valve mitrale, autre | 35.E1.12 ↔ | Valvuloplastie de la valve aortique avec thoracotomie mini-invasive (sternotomie partielle supérieure, thoracotomie latérale) comme voie d'abord |
| 35.C2.11 ↔ | Reconstruction des cuspidés de la valve mitrale, avec sternotomie totale comme voie d'abord | 35.E2.11 ↔ | Valvuloplastie de la valve mitrale avec sternotomie totale comme voie d'abord |
| 35.C2.12 ↔ | Reconstruction des cuspidés de la valve mitrale, avec thoracotomie mini-invasive (sternotomie partielle supérieure, thoracotomie latérale) comme voie d'abord | 35.E2.12 ↔ | Valvuloplastie de la valve mitrale avec thoracotomie mini-invasive (sternotomie partielle supérieure, thoracotomie latérale) comme voie d'abord |
| 35.C3.00 ↔ | Reconstruction des cuspidés de la valve pulmonaire, SAP | 35.E3.11 ↔ | Valvuloplastie de la valve pulmonaire avec sternotomie totale comme voie d'abord |
| 35.C3.09 ↔ | Reconstruction des cuspidés de la valve pulmonaire, autre | 35.E3.12 ↔ | Valvuloplastie de la valve pulmonaire avec thoracotomie mini-invasive (sternotomie partielle supérieure, thoracotomie latérale) comme voie d'abord |
| 35.C3.11 ↔ | Reconstruction des cuspidés de la valve pulmonaire, avec sternotomie totale comme voie d'abord | 35.E4.11 ↔ | Valvuloplastie de la valve tricuspide avec sternotomie totale comme voie d'abord |
| 35.C3.12 ↔ | Reconstruction des cuspidés de la valve pulmonaire, avec thoracotomie mini-invasive (sternotomie partielle supérieure, thoracotomie latérale) comme voie d'abord | 35.E4.12 ↔ | Valvuloplastie de la valve tricuspide avec thoracotomie mini-invasive (sternotomie partielle supérieure, thoracotomie latérale) comme voie d'abord |
| 35.C4.00 ↔ | Reconstruction des cuspidés de la valve tricuspide, SAP | 35.F1.00 ↔ | Remplacement de la valve aortique par une prothèse valvulaire ou par une prothèse vasculaire avec valve, SAP |
| 35.C4.09 ↔ | Reconstruction des cuspidés de la valve tricuspide, autre | 35.F1.09 ↔ | Remplacement de la valve aortique par une prothèse valvulaire ou par une prothèse vasculaire avec valve, autre |
| 35.C4.11 ↔ | Reconstruction des cuspidés de la valve tricuspide, avec sternotomie totale comme voie d'abord | | |

- 35.F1.11 ↔ Remplacement de la valve aortique par allogreffe [homogreffe], avec sternotomie totale comme voie d'abord
- 35.F1.12 ↔ Remplacement de la valve aortique par allogreffe [homogreffe], avec thoracotomie mini-invasive (sternotomie partielle supérieure, thoracotomie latérale) comme voie d'abord
- 35.F1.21 ↔ Remplacement de la valve aortique par xélogreffe (bioprothèse), avec sternotomie totale comme voie d'abord
- 35.F1.22 ↔ Remplacement de la valve aortique par xélogreffe (bioprothèse), avec thoracotomie mini-invasive (sternotomie partielle supérieure, thoracotomie latérale) comme voie d'abord
- 35.F1.31 ↔ Remplacement de la valve aortique par xélogreffe, sans stent, avec sternotomie totale comme voie d'abord
- 35.F1.32 ↔ Remplacement de valve aortique par xélogreffe, sans stent, avec thoracotomie mini-invasive (sternotomie partielle supérieure, thoracotomie latérale) comme voie d'abord
- 35.F1.41 ↔ Remplacement de la valve aortique par xélogreffe auto-expansible, sans suture, avec sternotomie totale comme voie d'abord
- 35.F1.42 ↔ Remplacement de valve aortique par xélogreffe auto-expansible, sans suture, avec thoracotomie mini-invasive (sternotomie partielle supérieure, thoracotomie latérale) comme voie d'abord
- 35.F1.51 ↔ Remplacement de la valve aortique par prothèse mécanique, avec sternotomie totale comme voie d'abord
- 35.F1.52 ↔ Remplacement de la valve aortique par prothèse mécanique, avec thoracotomie mini-invasive (sternotomie partielle supérieure, thoracotomie latérale) comme voie d'abord
- 35.F1.61 ↔ Remplacement de la valve aortique par prothèse vasculaire avec valve, biologique, avec sternotomie totale comme voie d'abord
- 35.F1.62 ↔ Remplacement de la valve aortique par prothèse vasculaire avec valve, biologique avec thoracotomie mini-invasive (sternotomie partielle supérieure, thoracotomie latérale) comme voie d'abord
- 35.F1.71 ↔ Remplacement de la valve aortique par prothèse vasculaire avec valve, mécanique, avec sternotomie totale comme voie d'abord
- 35.F1.72 ↔ Remplacement de la valve aortique par prothèse vasculaire avec valve, mécanique, avec thoracotomie mini-invasive (sternotomie partielle supérieure, thoracotomie latérale) comme voie d'abord
- 35.F1.81 ↔ Remplacement de la valve aortique par allogreffe décellularisée [homogreffe], avec sternotomie totale comme voie d'abord
- 35.F1.82 ↔ Remplacement de la valve aortique par allogreffe décellularisée [homogreffe], avec thoracotomie mini-invasive (sternotomie partielle supérieure, thoracotomie latérale) comme voie d'abord
- 35.F1.A2 ↔ Remplacement de la valve aortique par xélogreffe expansible par ballonnet avec sutures de fixation, avec thoracotomie mini-invasive (sternotomie partielle supérieure, thoracotomie latérale) comme voie d'abord
- 35.F1.B2 ↔ Remplacement de la valve aortique par xélogreffe repoussant le calcium, avec thoracotomie mini-invasive (sternotomie partielle supérieure, thoracotomie latérale) comme voie d'abord
- 35.F2.00 ↔ Remplacement de la valve mitrale par prothèse valvulaire, SAP
- 35.F2.09 ↔ Remplacement de la valve mitrale par prothèse valvulaire, autre
- 35.F2.11 ↔ Remplacement de la valve mitrale par allogreffe [homogreffe], avec sternotomie totale comme voie d'abord
- 35.F2.12 ↔ Remplacement de la valve mitrale par allogreffe [homogreffe], avec thoracotomie mini-invasive (sternotomie partielle supérieure, thoracotomie latérale) comme voie d'abord
- 35.F2.21 ↔ Remplacement de la valve mitrale par xélogreffe (bioprothèse), avec sternotomie totale comme voie d'abord
- 35.F2.22 ↔ Remplacement de la valve mitrale par xélogreffe (bioprothèse), avec thoracotomie mini-invasive (sternotomie partielle supérieure, thoracotomie latérale) comme voie d'abord
- 35.F2.31 ↔ Remplacement de la valve mitrale par xélogreffe, sans stent, avec sternotomie totale comme voie d'abord
- 35.F2.32 ↔ Remplacement de la valve mitrale par xélogreffe, sans stent, avec thoracotomie mini-invasive (sternotomie partielle supérieure, thoracotomie latérale) comme voie d'abord
- 35.F2.51 ↔ Remplacement de la valve mitrale par prothèse mécanique, avec sternotomie totale comme voie d'abord
- 35.F2.52 ↔ Remplacement de la valve mitrale par prothèse mécanique, avec thoracotomie mini-invasive (sternotomie partielle supérieure, thoracotomie latérale) comme voie d'abord
- 35.F3.00 ↔ Remplacement de la valve pulmonaire par prothèse valvulaire ou prothèse vasculaire avec valve, SAP
- 35.F3.09 ↔ Remplacement de la valve pulmonaire par prothèse valvulaire ou prothèse vasculaire avec valve, autre
- 35.F3.11 ↔ Remplacement de la valve pulmonaire par allogreffe [homogreffe], avec sternotomie totale comme voie d'abord
- 35.F3.12 ↔ Remplacement de la valve pulmonaire par allogreffe [homogreffe], avec thoracotomie mini-invasive (sternotomie partielle supérieure, thoracotomie latérale) comme voie d'abord
- 35.F3.21 ↔ Remplacement de la valve pulmonaire par xélogreffe (bioprothèse), avec sternotomie totale comme voie d'abord
- 35.F3.22 ↔ Remplacement de la valve pulmonaire par xélogreffe (bioprothèse), avec thoracotomie mini-invasive (sternotomie partielle supérieure, thoracotomie latérale) comme voie d'abord
- 35.F3.31 ↔ Remplacement de la valve pulmonaire par xélogreffe, sans stent, avec sternotomie totale comme voie d'abord
- 35.F3.32 ↔ Remplacement de la valve pulmonaire par xélogreffe, sans stent, avec thoracotomie mini-invasive (sternotomie partielle supérieure, thoracotomie latérale) comme voie d'abord
- 35.F3.51 ↔ Remplacement de la valve pulmonaire par prothèse mécanique, avec sternotomie totale comme voie d'abord
- 35.F3.52 ↔ Remplacement de la valve pulmonaire par prothèse mécanique, avec thoracotomie mini-invasive (sternotomie partielle supérieure, thoracotomie latérale) comme voie d'abord
- 35.F3.61 ↔ Remplacement de la valve pulmonaire par prothèse vasculaire avec valve, biologique, avec sternotomie totale comme voie d'abord
- 35.F3.62 ↔ Remplacement de la valve pulmonaire par prothèse vasculaire avec valve, biologique avec thoracotomie mini-invasive (sternotomie partielle supérieure, thoracotomie latérale) comme voie d'abord
- 35.F3.71 ↔ Remplacement de la valve pulmonaire par prothèse vasculaire avec valve, mécanique, avec sternotomie totale comme voie d'abord

- 35.F3.72 ↔ Remplacement de la valve pulmonaire par prothèse vasculaire avec valve, mécanique, avec thoracotomie mini-invasive (sternotomie partielle supérieure, thoracotomie latérale) comme voie d'abord
- 35.F3.81 ↔ Remplacement de la valve pulmonaire par allogreffe décellularisée [homogreffe], avec sternotomie totale comme voie d'abord
- 35.F3.82 ↔ Remplacement de la valve pulmonaire par allogreffe décellularisée [homogreffe], avec thoracotomie mini-invasive (sternotomie partielle supérieure, thoracotomie latérale) comme voie d'abord
- 35.F4.00 ↔ Remplacement de la valve tricuspide par prothèse valvulaire, SAP
- 35.F4.09 ↔ Remplacement de la valve tricuspide par prothèse valvulaire, autre
- 35.F4.11 ↔ Remplacement de la valve tricuspide par allogreffe [homogreffe], avec sternotomie totale comme voie d'abord
- 35.F4.12 ↔ Remplacement de la valve tricuspide par allogreffe [homogreffe], avec thoracotomie mini-invasive (sternotomie partielle supérieure, thoracotomie latérale) comme voie d'abord
- 35.F4.21 ↔ Remplacement de la valve tricuspide par xénogreffe (bioprothèse), avec sternotomie totale comme voie d'abord
- 35.F4.22 ↔ Remplacement de la valve tricuspide par xénogreffe (bioprothèse), avec thoracotomie mini-invasive (sternotomie partielle supérieure, thoracotomie latérale) comme voie d'abord
- 35.F4.31 ↔ Remplacement de la valve tricuspide par xénogreffe, sans stent, avec sternotomie totale comme voie d'abord
- 35.F4.32 ↔ Remplacement de la valve tricuspide par xénogreffe, sans stent, avec thoracotomie mini-invasive (sternotomie partielle supérieure, thoracotomie latérale) comme voie d'abord
- 35.F4.51 ↔ Remplacement de la valve tricuspide par prothèse mécanique, avec sternotomie totale comme voie d'abord
- 35.F4.52 ↔ Remplacement de la valve tricuspide par prothèse mécanique, avec thoracotomie mini-invasive (sternotomie partielle supérieure, thoracotomie latérale) comme voie d'abord
- 35.G0 ↔ Révision d'un remplacement de la valve, SAP
- 35.G1.11 ↔ Révision d'un remplacement de la valve aortique, avec sternotomie totale comme voie d'abord
- 35.G1.12 ↔ Révision d'un remplacement de la valve aortique, avec thoracotomie mini-invasive (sternotomie partielle supérieure, thoracotomie latérale) comme voie d'abord
- 35.G1.13 ↔ Révision d'un remplacement de la valve aortique, par voie endovasculaire
- 35.G1.14 ↔ Révision d'un remplacement de la valve aortique, par voie transapicale
- 35.G2.11 ↔ Révision d'un remplacement de la valve mitrale, avec sternotomie totale comme voie d'abord
- 35.G2.12 ↔ Révision d'un remplacement de la valve mitrale, avec thoracotomie mini-invasive (sternotomie partielle supérieure, thoracotomie latérale) comme voie d'abord
- 35.G2.13 ↔ Révision d'un remplacement de la valve mitrale, par voie endovasculaire
- 35.G2.14 ↔ Révision d'un remplacement de la valve mitrale, par voie transapicale
- 35.G3.11 ↔ Révision d'un remplacement de la valve pulmonaire, avec sternotomie totale comme voie d'abord
- 35.G3.12 ↔ Révision d'un remplacement de la valve pulmonaire, avec thoracotomie mini-invasive (sternotomie partielle supérieure, thoracotomie latérale) comme voie d'abord
- 35.G3.13 ↔ Révision d'un remplacement de la valve pulmonaire, par voie endovasculaire
- 35.G3.14 ↔ Révision d'un remplacement de la valve pulmonaire, par voie transapicale
- 35.G4.11 ↔ Révision d'un remplacement de la valve tricuspide, avec sternotomie totale comme voie d'abord
- 35.G4.12 ↔ Révision d'un remplacement de la valve tricuspide, avec thoracotomie mini-invasive (sternotomie partielle supérieure, thoracotomie latérale) comme voie d'abord
- 35.G4.13 ↔ Révision d'un remplacement de la valve tricuspide, par voie endovasculaire
- 35.G4.14 ↔ Révision d'un remplacement de la valve tricuspide, par voie transapicale
- 35.G9 ↔ Révision d'un remplacement de valve cardiaque, autre
- 35.H1.00 ↔ Retrait ainsi qu'implantation d'une nouvelle prothèse valvulaire aortique ou d'une prothèse vasculaire avec valve, SAP
- 35.H1.09 ↔ Retrait ainsi qu'implantation d'une nouvelle prothèse valvulaire aortique ou d'une prothèse vasculaire avec valve, autre
- 35.H1.11 ↔ Retrait d'une prothèse valvulaire aortique ainsi qu'implantation d'une allogreffe [homogreffe], avec sternotomie totale comme voie d'abord
- 35.H1.12 ↔ Retrait d'une prothèse valvulaire aortique ainsi qu'implantation d'une allogreffe [homogreffe], avec thoracotomie mini-invasive (sternotomie partielle supérieure, thoracotomie latérale) comme voie d'abord
- 35.H1.21 ↔ Retrait d'une prothèse valvulaire aortique ainsi qu'implantation d'une xénogreffe (bioprothèse), avec sternotomie totale comme voie d'abord
- 35.H1.22 ↔ Retrait d'une prothèse valvulaire aortique ainsi qu'implantation d'une xénogreffe (bioprothèse), avec thoracotomie mini-invasive (sternotomie partielle supérieure, thoracotomie latérale) comme voie d'abord
- 35.H1.31 ↔ Retrait d'une prothèse valvulaire aortique ainsi qu'implantation d'une xénogreffe, sans stent, avec sternotomie totale comme voie d'abord
- 35.H1.32 ↔ Retrait d'une prothèse valvulaire aortique ainsi qu'implantation d'une xénogreffe, sans stent, avec thoracotomie mini-invasive (sternotomie partielle supérieure, thoracotomie latérale) comme voie d'abord
- 35.H1.41 ↔ Retrait d'une prothèse valvulaire aortique ainsi qu'implantation d'une xénogreffe auto-expansible, sans suture, avec sternotomie totale comme voie d'abord
- 35.H1.42 ↔ Retrait d'une prothèse valvulaire aortique ainsi qu'implantation d'une xénogreffe auto-expansible, sans suture, avec thoracotomie mini-invasive (sternotomie partielle supérieure, thoracotomie latérale) comme voie d'abord
- 35.H1.51 ↔ Retrait d'une prothèse valvulaire aortique ainsi qu'implantation d'une prothèse mécanique, avec sternotomie totale comme voie d'abord
- 35.H1.52 ↔ Retrait d'une prothèse valvulaire aortique ainsi qu'implantation d'une prothèse mécanique, avec thoracotomie mini-invasive (sternotomie partielle supérieure, thoracotomie latérale) comme voie d'abord
- 35.H1.61 ↔ Retrait d'une prothèse valvulaire aortique ainsi qu'implantation d'une prothèse vasculaire avec valve, biologique, avec sternotomie totale comme voie d'abord

- 35.H1.62 ↔ Retrait d'une prothèse valvulaire aortique ainsi qu'implantation d'une prothèse vasculaire avec valve, biologique avec thoracotomie mini-invasive (sternotomie partielle supérieure, thoracotomie latérale) comme voie d'abord
- 35.H1.71 ↔ Retrait d'une prothèse valvulaire aortique ainsi qu'implantation d'une prothèse vasculaire avec valve, mécanique, avec sternotomie totale comme voie d'abord
- 35.H1.72 ↔ Retrait d'une prothèse valvulaire aortique ainsi qu'implantation d'une prothèse vasculaire avec valve, mécanique avec thoracotomie mini-invasive (sternotomie partielle supérieure, thoracotomie latérale) comme voie d'abord
- 35.H1.81 ↔ Retrait d'une prothèse valvulaire aortique ainsi qu'implantation d'une allogreffe décellularisée [homogreffe], avec sternotomie totale comme voie d'abord
- 35.H1.82 ↔ Retrait d'une prothèse valvulaire aortique ainsi qu'implantation d'une allogreffe décellularisée [homogreffe], avec thoracotomie mini-invasive (sternotomie partielle supérieure, thoracotomie latérale) comme voie d'abord
- 35.H1.A2 ↔ Retrait d'une prothèse valvulaire aortique ainsi qu'implantation d'une xénogreffe expansible par ballonnet avec sutures de fixation, avec thoracotomie mini-invasive (sternotomie partielle supérieure, thoracotomie latérale) comme voie d'abord
- 35.H1.B2 ↔ Retrait d'une prothèse valvulaire aortique ainsi qu'implantation d'une xénogreffe repoussant le calcium, avec thoracotomie mini-invasive (sternotomie partielle supérieure, thoracotomie latérale) comme voie d'abord
- 35.H2.00 ↔ Retrait ainsi qu'implantation d'une nouvelle prothèse valvulaire mitrale, SAP
- 35.H2.09 ↔ Retrait ainsi qu'implantation d'une nouvelle prothèse valvulaire mitrale, autre
- 35.H2.11 ↔ Retrait d'une prothèse valvulaire mitrale ainsi qu'implantation d'une allogreffe [homogreffe], avec sternotomie totale comme voie d'abord
- 35.H2.12 ↔ Retrait d'une prothèse valvulaire mitrale ainsi qu'implantation d'une allogreffe [homogreffe], avec thoracotomie mini-invasive (sternotomie partielle supérieure, thoracotomie latérale) comme voie d'abord
- 35.H2.21 ↔ Retrait d'une prothèse valvulaire mitrale ainsi qu'implantation d'une xénogreffe (bioprothèse), avec sternotomie totale comme voie d'abord
- 35.H2.22 ↔ Retrait d'une prothèse valvulaire mitrale ainsi qu'implantation d'une xénogreffe (bioprothèse), avec thoracotomie mini-invasive (sternotomie partielle supérieure, thoracotomie latérale) comme voie d'abord
- 35.H2.23 ↔ Retrait d'une prothèse valvulaire mitrale ainsi qu'implantation d'une xénogreffe (bioprothèse), par voie endovasculaire
- 35.H2.24 ↔ Retrait d'une prothèse valvulaire mitrale ainsi qu'implantation d'une xénogreffe (bioprothèse), par voie transapicale
- 35.H2.25 ↔ Retrait d'une prothèse valvulaire mitrale ainsi qu'implantation d'une xénogreffe (bioprothèse), par voie transapicale, avec utilisation d'un système d'abord et d'obturation apical percutané
- 35.H2.26 ↔ Retrait d'une prothèse valvulaire mitrale ainsi qu'implantation d'une xénogreffe (bioprothèse) avec ancrage transapical
- 35.H2.31 ↔ Retrait d'une prothèse valvulaire mitrale ainsi qu'implantation d'une xénogreffe, sans stent, avec sternotomie totale comme voie d'abord
- 35.H2.32 ↔ Retrait d'une prothèse valvulaire mitrale ainsi qu'implantation d'une xénogreffe, sans stent, avec thoracotomie mini-invasive (sternotomie partielle supérieure, thoracotomie latérale) comme voie d'abord
- 35.H2.33 ↔ Retrait d'une prothèse valvulaire mitrale ainsi qu'implantation d'une xénogreffe, sans stent, par voie endovasculaire
- 35.H2.34 ↔ Retrait d'une prothèse valvulaire mitrale ainsi qu'implantation d'une xénogreffe, sans stent, par voie transapicale
- 35.H2.51 ↔ Retrait d'une prothèse valvulaire mitrale ainsi qu'implantation d'une prothèse mécanique, avec sternotomie totale comme voie d'abord
- 35.H2.52 ↔ Retrait d'une prothèse valvulaire mitrale ainsi qu'implantation d'une prothèse mécanique, avec thoracotomie mini-invasive (sternotomie partielle supérieure, thoracotomie latérale) comme voie d'abord
- 35.H3.00 ↔ Retrait ainsi qu'implantation d'une nouvelle prothèse valvulaire pulmonaire ou d'une prothèse vasculaire avec valve, SAP
- 35.H3.09 ↔ Retrait ainsi qu'implantation d'une nouvelle prothèse valvulaire pulmonaire ou d'une prothèse vasculaire avec valve, autre
- 35.H3.11 ↔ Retrait d'une prothèse valvulaire pulmonaire ainsi qu'implantation d'une allogreffe [homogreffe], avec sternotomie totale comme voie d'abord
- 35.H3.12 ↔ Retrait d'une prothèse valvulaire pulmonaire ainsi qu'implantation d'une allogreffe [homogreffe], avec thoracotomie mini-invasive (sternotomie partielle supérieure, thoracotomie latérale) comme voie d'abord
- 35.H3.21 ↔ Retrait d'une prothèse valvulaire pulmonaire ainsi qu'implantation d'une xénogreffe (bioprothèse), avec sternotomie totale comme voie d'abord
- 35.H3.22 ↔ Retrait d'une prothèse valvulaire pulmonaire ainsi qu'implantation d'une xénogreffe (bioprothèse), avec thoracotomie mini-invasive (sternotomie partielle supérieure, thoracotomie latérale) comme voie d'abord
- 35.H3.31 ↔ Retrait d'une prothèse valvulaire pulmonaire ainsi qu'implantation d'une xénogreffe, sans stent, avec sternotomie totale comme voie d'abord
- 35.H3.32 ↔ Retrait d'une prothèse valvulaire pulmonaire ainsi qu'implantation d'une xénogreffe, sans stent, avec thoracotomie mini-invasive (sternotomie partielle supérieure, thoracotomie latérale) comme voie d'abord
- 35.H3.51 ↔ Retrait d'une prothèse valvulaire pulmonaire ainsi qu'implantation d'une prothèse mécanique, avec sternotomie totale comme voie d'abord
- 35.H3.52 ↔ Retrait d'une prothèse valvulaire pulmonaire ainsi qu'implantation d'une prothèse mécanique, avec thoracotomie mini-invasive (sternotomie partielle supérieure, thoracotomie latérale) comme voie d'abord
- 35.H3.61 ↔ Retrait d'une prothèse valvulaire pulmonaire ainsi qu'implantation d'une prothèse vasculaire avec valve, biologique, avec sternotomie totale comme voie d'abord
- 35.H3.62 ↔ Retrait d'une prothèse valvulaire pulmonaire ainsi qu'implantation d'une prothèse vasculaire avec valve, biologique avec thoracotomie mini-invasive (sternotomie partielle supérieure, thoracotomie latérale) comme voie d'abord
- 35.H3.71 ↔ Retrait d'une prothèse valvulaire pulmonaire ainsi qu'implantation d'une prothèse vasculaire avec valve, mécanique, avec sternotomie totale comme voie d'abord

- 35.H3.72 ↔ Retrait d'une prothèse valvulaire pulmonaire ainsi qu'implantation d'une prothèse vasculaire avec valve, mécanique, avec thoracotomie mini-invasive (sternotomie partielle supérieure, thoracotomie latérale) comme voie d'abord
- 35.H3.81 ↔ Retrait d'une prothèse valvulaire pulmonaire ainsi qu'implantation d'une allogreffe décellularisée [homogreffe], avec sternotomie totale comme voie d'abord
- 35.H3.82 ↔ Retrait d'une prothèse valvulaire pulmonaire ainsi qu'implantation d'une allogreffe décellularisée [homogreffe], avec thoracotomie mini-invasive (sternotomie partielle supérieure, thoracotomie latérale) comme voie d'abord
- 35.H4.00 ↔ Retrait ainsi qu'implantation d'une nouvelle prothèse valvulaire tricuspide, SAP
- 35.H4.09 ↔ Retrait ainsi qu'implantation d'une nouvelle prothèse valvulaire tricuspide, autre
- 35.H4.11 ↔ Retrait d'une prothèse valvulaire tricuspide ainsi qu'implantation d'une allogreffe [homogreffe], avec sternotomie totale comme voie d'abord
- 35.H4.12 ↔ Retrait d'une prothèse valvulaire tricuspide ainsi qu'implantation d'une allogreffe [homogreffe], avec thoracotomie mini-invasive (sternotomie partielle supérieure, thoracotomie latérale) comme voie d'abord
- 35.H4.21 ↔ Retrait d'une prothèse valvulaire tricuspide ainsi qu'implantation d'une xénogreffe (bioprothèse), avec sternotomie totale comme voie d'abord
- 35.H4.22 ↔ Retrait d'une prothèse valvulaire tricuspide ainsi qu'implantation d'une xénogreffe (bioprothèse), avec thoracotomie mini-invasive (sternotomie partielle supérieure, thoracotomie latérale) comme voie d'abord
- 35.H4.23 ↔ Retrait d'une prothèse valvulaire tricuspide ainsi qu'implantation d'une xénogreffe (bioprothèse), par voie endovasculaire
- 35.H4.31 ↔ Retrait d'une prothèse valvulaire tricuspide ainsi qu'implantation d'une xénogreffe, sans stent, avec sternotomie totale comme voie d'abord
- 35.H4.32 ↔ Retrait d'une prothèse valvulaire tricuspide ainsi qu'implantation d'une xénogreffe, sans stent, avec thoracotomie mini-invasive (sternotomie partielle supérieure, thoracotomie latérale) comme voie d'abord
- 35.H4.33 ↔ Retrait d'une prothèse valvulaire tricuspide ainsi qu'implantation d'une xénogreffe, sans stent, par voie endovasculaire
- 35.H4.51 ↔ Retrait d'une prothèse valvulaire tricuspide ainsi qu'implantation consécutive d'une prothèse mécanique, avec sternotomie totale comme voie d'abord
- 35.H4.52 ↔ Retrait d'une prothèse valvulaire tricuspide ainsi qu'implantation d'une prothèse mécanique, avec thoracotomie mini-invasive (sternotomie partielle supérieure, thoracotomie latérale) comme voie d'abord
- 35.I1.11 ↔ Opération de Brock
- 35.I2.11 ↔ Opération selon Ross
- 35.I3.11 ↔ Intervention de Tirone David
- 35.I3.12 ↔ Opération selon Yacoub

Procédure F03-6

- 38.15.30 ↔ Endartériectomie de l'artère pulmonaire

Procédure F03-7

- 37.8A.00 ↔ Implantation de pacemaker permanent, SAP
- 37.8A.09 ↔ Implantation de pacemaker permanent, autre
- 37.8A.11 ↔ Implantation de pacemaker à chambre unique
- 37.8A.21 ↔ Implantation de pacemaker à double chambre, sans stimulation antitachycardique
- 37.8A.22 ↔ Implantation de pacemaker à double chambre, avec stimulation antitachycardique
- 37.8A.31 ↔ Implantation de pacemaker à resynchronisation [CRT-P]
- 37.8A.42 ↔ Implantation de pacemaker transveineux sans sonde, stimulation simple-chambre
- 37.8A.43 ↔ Implantation de pacemaker transveineux sans sonde, stimulation double-chambre
- 37.8A.44 ↔ Implantation de pacemaker transveineux sans sonde, stimulation simple-chambre avec synchronisation AV

Procédure F03-8

- 37.7A.00 ↔ Implantation d'électrode dans le cœur, SAP
- 37.7A.11 ↔ Implantation d'électrode transveineuse ventriculaire
- 37.7A.12 ↔ Implantation d'électrode transveineuse ventriculaire avec capteur auriculaire
- 37.7A.13 ↔ Implantation d'électrode transveineuse auriculaire
- 37.7A.14 ↔ Implantation d'électrode transveineuse dans le ventricule gauche par le sinus coronaire
- 37.7A.21 ↔ Implantation d'électrode dans l'épicarde, par thoracotomie et sternotomie, chirurgicale ouverte
- 37.7A.22 ↔ Implantation d'électrode dans l'épicarde, par voie sous-xyphoïdienne, chirurgicale ouverte
- 37.7A.23 ↔ Implantation d'électrode dans l'épicarde, thoroscopique
- 37.7A.31 ↔ Implantation d'électrode transveineuse de choc
- 37.7A.32 ↔ Implantation d'électrode sous-cutanée de choc
- 37.7A.33 ↔ Implantation d'électrode sous-cutanée de choc pour utilisation avec un système de défibrillation sous-cutané
- 37.7A.51 ↔ Implantation d'un capteur de pression dans le cœur
- 37.7A.99 ↔ Implantation d'électrode dans le cœur, autre
- 39.D1.11 ↔ Implantation d'un capteur de pression dans l'artère pulmonaire

Procédure F03-9

37.7A.51 ↔ Implantation d'un capteur de pression dans le cœur 39.D1.11 ↔ Implantation d'un capteur de pression dans l'artère pulmonaire

ADRG F04

Procédures opératoires complexes en plusieurs temps ou traitement sous vide complexe avec intervention particulière ou transplantation de tissu avec anastomose microvasculaire pour maladies et troubles de l'appareil circulatoire

Traitement sous vide complexe ou Traitement sous vide et (définition du DRG de base (F03) ou définition du DRG de base (F06)) ou Procédures opératoires particulières en quatre temps et (définition du DRG (F03A) ou définition du DRG (F06A) ou définition du DRG (F13A) ou définition du DRG (F28A)) ou procédure dans le tableau F04-1

DRG F04Z

Procédures opératoires complexes en plusieurs temps ou traitement sous vide complexe avec intervention particulière ou transplantation de tissu avec anastomose microvasculaire pour maladies et troubles de l'appareil circulatoire

Procédure F04-1

| | |
|---|--|
| 16.98.11 ↔ Réparation de paroi orbitaire par lambeau microvasculaire | 25.4X.54 ↔ Pelviglossomandibulectomie radicale, reconstruction avec greffon libre microvascularisé et anastomosé |
| 18.71.14 ↔ Reconstruction du pavillon de l'oreille, partielle, avec lambeau microvasculaire | 27.57.10 ↔ Attachement de greffon libre microvascularisé et anastomosé à la lèvre et à la bouche |
| 18.71.24 ↔ Reconstruction du pavillon de l'oreille, totale, avec lambeau microvasculaire | 27.59.40 ↔ Autre réparation plastique de la lèvre et de la bouche avec attachement de greffon libre microvascularisé et anastomosé |
| 25.2X.14 ↔ Glossectomie partielle, par voie transorale, reconstruction avec greffon libre microvascularisé et anastomosé | 29.33.12 ↔ Pharyngectomie partielle, reconstruction avec greffon libre microvascularisé et anastomosé |
| 25.2X.24 ↔ Glossectomie partielle, par voie transmandibulaire, reconstruction avec greffon libre microvascularisé et anastomosé | 29.33.21 ↔ Pharyngectomie totale, reconstruction avec greffon libre microvascularisé et anastomosé, greffon intestinal libre ou anastomose œso-gastrique |
| 25.2X.34 ↔ Pelviglossectomie, par voie transorale, reconstruction avec greffon libre microvascularisé et anastomosé | 29.4X.12 ↔ Réparation plastique du pharynx, avec greffon microvascularisé et anastomosé, greffon intestinal ou anastomose œso-gastrique |
| 25.2X.44 ↔ Pelviglossectomie, par voie transmandibulaire, reconstruction avec greffon libre microvascularisé et anastomosé | 30.3X.15 ↔ Laryngectomie complète, reconstruction avec greffon libre microvascularisé et anastomosé |
| 25.2X.54 ↔ Pelviglossomandibulectomie, reconstruction avec greffon libre microvascularisé et anastomosé | 30.4X.15 ↔ Laryngectomie radicale avec pharyngectomie, reconstruction avec greffon libre microvascularisé et anastomosé |
| 25.3X.14 ↔ Glossectomie totale, par voie transorale, reconstruction avec greffon libre microvascularisé et anastomosé | 30.4X.25 ↔ Laryngectomie radicale avec pharyngectomie et résection thyroïdienne, reconstruction avec greffon libre microvascularisé et anastomosé |
| 25.3X.24 ↔ Glossectomie totale, par voie transmandibulaire, reconstruction avec greffon libre microvascularisé et anastomosé | 76.31.20 ↔ Mandibulectomie partielle et reconstruction avec transplant microvascularisé et anastomosé |
| 25.3X.34 ↔ Pelviglossectomie totale, par voie transorale, reconstruction avec greffon libre microvascularisé et anastomosé | 76.39.10 ↔ Ostectomie partielle d'autre os de la face, reconstruction avec transplant microvascularisé et anastomosé |
| 25.3X.44 ↔ Pelviglossectomie totale, par voie transmandibulaire, reconstruction avec greffon libre microvascularisé et anastomosé | 76.41.10 ↔ Mandibulectomie totale et reconstruction simultanée, reconstruction avec transplant microvascularisé et anastomosé |
| 25.3X.54 ↔ Pelviglossomandibulectomie totale, reconstruction avec greffon libre microvascularisé et anastomosé | 76.43.10 ↔ Autre reconstruction de la mandibule avec transplant microvascularisé et anastomosé |
| 25.4X.14 ↔ Glossectomie radicale, par voie transorale, reconstruction avec greffon libre microvascularisé et anastomosé | 76.44.10 ↔ Ostectomie totale d'autre os de la face, reconstruction avec transplant microvascularisé et anastomosé |
| 25.4X.24 ↔ Glossectomie radicale, par voie transmandibulaire, reconstruction avec greffon libre microvascularisé et anastomosé | 76.46.10 ↔ Autre reconstruction d'autre os de la face avec transplant microvascularisé et anastomosé |
| 25.4X.34 ↔ Pelviglossectomie radicale, par voie transorale, reconstruction avec greffon libre microvascularisé et anastomosé | 78.01.10 ↔ Greffe osseuse, clavicule et omoplate, fragment à pédicule vascularisé avec anastomoses microvasculaires |
| 25.4X.44 ↔ Pelviglossectomie radicale, par voie transmandibulaire, reconstruction avec greffon libre microvascularisé et anastomosé | 78.02.10 ↔ Greffe osseuse, humérus, fragment à pédicule vascularisé avec anastomoses microvasculaires |
| | 78.03.10 ↔ Greffe osseuse, radius et cubitus, fragment à pédicule vascularisé avec anastomoses microvasculaires |

| | |
|---|---|
| 78.04.10 ↔ Greffe osseuse, os du carpe et du métacarpe, fragment à pédicule vascularisé avec anastomoses microvasculaires | 83.82.46 ↔ Greffe d'autre lambeau microvascularisé et anastomosé de muscle ou de fascia, membre inférieur |
| 78.05.10 ↔ Greffe osseuse, fémur, fragment à pédicule vascularisé avec anastomoses microvasculaires | 83.82.47 ↔ Greffe d'autre lambeau microvascularisé et anastomosé de muscle ou de fascia, autre site |
| 78.06.10 ↔ Greffe osseuse, rotule, fragment à pédicule vascularisé avec anastomoses microvasculaires | 85.K3.09 ↔ Réparation du sein avec lambeau myocutané libre microvascularisé et anastomosé, autre |
| 78.07.10 ↔ Greffe osseuse, tibia, fragment à pédicule vascularisé avec anastomoses microvasculaires | 85.K3.12 ↔ Plastie de lambeau musculo-cutané de gracilis |
| 78.07.20 ↔ Greffe osseuse, péroné, fragment à pédicule vascularisé avec anastomoses microvasculaires | 85.K4.09 ↔ Réparation du sein avec lambeau dermo-adipeux libre microvascularisé et anastomosé, autre |
| 78.08.10 ↔ Greffe osseuse, os du tarse et du métatarse, fragment à pédicule vascularisé avec anastomoses microvasculaires | 85.K4.11 ↔ Mammoplastie par Lambeau perforateur épigastrique inférieur profond [DIEP] |
| 78.09.10 ↔ Greffe osseuse, phalanges de la main, fragment à pédicule vascularisé avec anastomoses microvasculaires | 85.K4.12 ↔ Lambeau de l'artère épigastrique inférieure superficielle [SIEA] |
| 78.09.30 ↔ Greffe osseuse, os du bassin, fragment à pédicule vascularisé avec anastomoses microvasculaires | 85.K4.13 ↔ Lambeau perforateur de l'artère glutéale supérieure [S-GAP] |
| 78.09.40 ↔ Greffe osseuse, phalanges du pied, fragment à pédicule vascularisé avec anastomoses microvasculaires | 85.K4.14 ↔ Lambeau perforateur de l'artère glutéale inférieure [I-GAP] |
| 78.09.90 ↔ Greffe osseuse, autre site spécifié, sauf os de la face, fragment à pédicule vascularisé avec anastomoses microvasculaires | 85.K4.15 ↔ Mammoplastie avec lambeau perforateur de l'artère profonde [PAP] |
| 7A.51.12 ↔ Greffe osseuse, colonne vertébrale, fragment à pédicule vascularisé avec anastomoses microvasculaires | 86.7D.11 ↔ Plastie à lambeau libre microvascularisé et anastomosé, à la tête |
| 82.72.21 ↔ Greffe d'autre lambeau microvascularisé et anastomosé de muscle ou de fascia de la main | 86.7D.12 ↔ Plastie à lambeau libre microvascularisé et anastomosé, au cou |
| 83.43.12 ↔ Prélèvement d'autre lambeau microvascularisé et anastomosé de muscle ou de fascia pour greffe | 86.7D.13 ↔ Plastie à lambeau libre microvascularisé et anastomosé, à l'épaule et à l'aisselle |
| 83.82.40 ↔ Greffe d'autre lambeau microvascularisé et anastomosé de muscle ou de fascia, tête et cou | 86.7D.14 ↔ Plastie à lambeau libre microvascularisé et anastomosé, au bras et au coude |
| 83.82.41 ↔ Greffe d'autre lambeau microvascularisé et anastomosé de muscle ou de fascia, épaule et aisselle | 86.7D.15 ↔ Plastie à lambeau libre microvascularisé et anastomosé, à l'avant-bras |
| 83.82.42 ↔ Greffe d'autre lambeau microvascularisé et anastomosé de muscle ou de fascia, bras et coude | 86.7D.16 ↔ Plastie à lambeau libre microvascularisé et anastomosé, à la main |
| 83.82.43 ↔ Greffe d'autre lambeau microvascularisé et anastomosé de muscle ou de fascia, avant-bras | 86.7D.17 ↔ Plastie à lambeau libre microvascularisé et anastomosé, à la paroi thoracique et au dos |
| 83.82.44 ↔ Greffe d'autre lambeau microvascularisé et anastomosé de muscle ou de fascia, paroi thoracique, abdomen et dos | 86.7D.18 ↔ Plastie à lambeau libre microvascularisé et anastomosé, à l'abdomen et à l'aîne |
| 83.82.45 ↔ Greffe d'autre lambeau microvascularisé et anastomosé de muscle ou de fascia, région inguino-génitale et fesses | 86.7D.1A ↔ Plastie à lambeau libre microvascularisé et anastomosé, aux fesses |
| | 86.7D.1B ↔ Plastie à lambeau libre microvascularisé et anastomosé, à la cuisse et au genou |
| | 86.7D.1C ↔ Plastie à lambeau libre microvascularisé et anastomosé, à la jambe |
| | 86.7D.1D ↔ Plastie à lambeau libre microvascularisé et anastomosé, au pied |

ADRG F06**Opération de pontage coronarien**

Procédure dans le tableau F06-4

DRG F06A**Opération de pontage coronarien, avec procédures opératoires complexes en plusieurs temps ou procédures de complication ou implantation d'un stimulateur cardiaque ou avec intervention vasculaire coûteuse ou diagnostic complexe avec intervention particulière, et insuffisance totale**

Procédures opératoires complexes en plusieurs temps ou Procédures de complications ou au moins une procédure dans le tableau F06-5 et procédure dans le tableau F06-6 ou procédure dans le tableau F06-7 ou (Procédures de complications ou procédure dans le tableau F06-8 ou procédure dans le tableau F06-9 ou (diagnostic principal dans le tableau F06-1 ou procédure dans le tableau F06-10) et procédure dans le tableau F06-11 ou au moins une procédure dans le tableau F06-12 et (diagnostic principal dans le tableau F06-1 ou au moins une procédure dans le tableau F06-13)) et (diagnostic dans le tableau F06-2 et diagnostic dans le tableau F06-3)

DRG F06B**Opération de pontage coronarien, avec intervention vasculaire coûteuse ou diagnostic complexe avec intervention particulière ou CC extrêmement sévères, avec insuffisance totale**

Procédures de complications ou procédure dans le tableau F06-8 ou procédure dans le tableau F06-9 ou (diagnostic principal dans le tableau F06-1 ou procédure dans le tableau F06-10) et procédure dans le tableau F06-11 ou au moins une procédure dans le tableau F06-12 et (diagnostic principal dans le tableau F06-1 ou au moins une procédure dans le tableau F06-13) ou (au moins une procédure dans le tableau F06-14 ou PCCL > 3) et (diagnostic dans le tableau F06-2 et diagnostic dans le tableau F06-3)

DRG F06C**Opération de pontage coronarien, avec intervention particulière ou CC extrêmement sévères**

Au moins une procédure dans le tableau F06-14 ou PCCL > 3

DRG F06D**Opération de pontage coronarien****Diagnostic F06-1**

| | | | |
|-------|---|-------|--|
| I21.0 | Infarctus transmural aigu du myocarde, de la paroi antérieure | I21.9 | Infarctus aigu du myocarde, sans précision |
| I21.1 | Infarctus transmural aigu du myocarde, de la paroi inférieure | I22.0 | Infarctus du myocarde à répétition, de la paroi antérieure |
| I21.2 | Infarctus transmural aigu du myocarde d'autres localisations | I22.1 | Infarctus du myocarde à répétition, de la paroi inférieure |
| I21.3 | Infarctus transmural aigu du myocarde, de localisation non précisée | I22.8 | Infarctus du myocarde à répétition d'autres localisations |
| I21.4 | Infarctus sous-endocardique aigu du myocarde | I22.9 | Infarctus du myocarde à répétition, de localisation non précisée |

Procédure F06-10

| | | | |
|------------|---|------------|---|
| 35.95 ↔ | Révision d'opération corrective du cœur | 35.G3.13 ↔ | Révision d'un remplacement de la valve pulmonaire, par voie endovasculaire |
| 35.G0 ↔ | Révision d'un remplacement de la valve, SAP | 35.G3.14 ↔ | Révision d'un remplacement de la valve pulmonaire, par voie transapicale |
| 35.G1.11 ↔ | Révision d'un remplacement de la valve aortique, avec sternotomie totale comme voie d'abord | 35.G4.11 ↔ | Révision d'un remplacement de la valve tricuspide, avec sternotomie totale comme voie d'abord |
| 35.G1.12 ↔ | Révision d'un remplacement de la valve aortique, avec thoracotomie mini-invasive (sternotomie partielle supérieure, thoracotomie latérale) comme voie d'abord | 35.G4.12 ↔ | Révision d'un remplacement de la valve tricuspide, avec thoracotomie mini-invasive (sternotomie partielle supérieure, thoracotomie latérale) comme voie d'abord |
| 35.G1.13 ↔ | Révision d'un remplacement de la valve aortique, par voie endovasculaire | 35.G4.13 ↔ | Révision d'un remplacement de la valve tricuspide, par voie endovasculaire |
| 35.G1.14 ↔ | Révision d'un remplacement de la valve aortique, par voie transapicale | 35.G4.14 ↔ | Révision d'un remplacement de la valve tricuspide, par voie transapicale |
| 35.G2.11 ↔ | Révision d'un remplacement de la valve mitrale, avec sternotomie totale comme voie d'abord | 35.G9 ↔ | Révision d'un remplacement de valve cardiaque, autre |
| 35.G2.12 ↔ | Révision d'un remplacement de la valve mitrale, avec thoracotomie mini-invasive (sternotomie partielle supérieure, thoracotomie latérale) comme voie d'abord | 36.39.00 ↔ | Autre revascularisation cardiaque, SAP |
| 35.G2.13 ↔ | Révision d'un remplacement de la valve mitrale, par voie endovasculaire | 36.39.10 ↔ | Revascularisation cardiaque par patchs d'élargissement des artères coronaires |
| 35.G2.14 ↔ | Révision d'un remplacement de la valve mitrale, par voie transapicale | 36.39.11 ↔ | Révision de pontage coronaire |
| 35.G3.11 ↔ | Révision d'un remplacement de la valve pulmonaire, avec sternotomie totale comme voie d'abord | 36.39.12 ↔ | Nouveau pontage coronaire |
| 35.G3.12 ↔ | Révision d'un remplacement de la valve pulmonaire, avec thoracotomie mini-invasive (sternotomie partielle supérieure, thoracotomie latérale) comme voie d'abord | 36.39.13 ↔ | Transposition d'artère coronaire |
| | | 36.39.99 ↔ | Autre revascularisation cardiaque, autre |

Procédure F06-11

- | | | | |
|------------|--|------------|--|
| 37.33.00 ↔ | Excision ou destruction d'autre lésion ou tissu du cœur, par voie ouverte, SAP | 37.33.20 ↔ | Excision d'autre lésion ou tissu du cœur, par voie ouverte |
| 37.33.10 ↔ | Excision ou destruction d'éléments du système de conduction des stimuli, par voie ouverte, SAP | 37.33.30 ↔ | Destruction d'autre lésion ou tissu du cœur, par voie ouverte |
| 37.33.11 ↔ | Excision ou destruction d'éléments du système de conduction des stimuli, par voie ouverte, techniques d'ablation pour le traitement de tachyarythmie | 37.33.99 ↔ | Excision ou destruction d'autre lésion ou tissu du cœur, par voie ouverte, autre |
| 37.33.19 ↔ | Excision ou destruction d'éléments du système de conduction des stimuli, par voie ouverte, autre | | |

Procédure F06-12

- | | | | |
|------------|--|-------------|--|
| 00.66.00 ↔ | Angioplastie coronaire transluminale percutanée [PTCA] ou athérectomie coronaire, SAP | 35.C4.14 ↔ | Reconstruction des cuspides de la valve tricuspide, guidée par cathéter, par voie transapicale |
| 00.66.09 ↔ | Angioplastie coronaire transluminale percutanée [PTCA] ou athérectomie coronaire, autre | 35.D2.21 ↔ | Annuloplastie de la valve mitrale, transartérielle |
| 00.66.10 ↔ | Fermeture transluminale percutanée de fistule coronaire | 35.D2.22 ↔ | Annuloplastie de la valve mitrale, transveineuse |
| 00.66.20 ↔ | Angioplastie coronaire transluminale percutanée [PTCA] à ballonnet, SAP | 35.D2.23 ↔ | Annuloplastie de la valve mitrale, par le sinus coronaire |
| 00.66.21 ↔ | Angioplastie coronaire [PTCA] à ballonnet libérant des substances médicamenteuses | 35.E1.00 ↔ | Valvuloplastie de la valve aortique, SAP |
| 00.66.22 ↔ | Angioplastie coronaire [PTCA] à ballonnet enduit d'anticorps | 35.E1.09 ↔ | Valvuloplastie de la valve aortique, autre |
| 00.66.29 ↔ | Angioplastie coronaire [PTCA] à ballonnet, autre | 35.E1.13 ↔ | Valvuloplastie de la valve aortique, par voie endovasculaire |
| 00.66.30 ↔ | Angioplastie coronaire transluminale percutanée [PTCA] par l'athérectomie rotative | 35.E1.14 ↔ | Valvuloplastie de la valve aortique, guidée par cathéter, par voie transapicale |
| 00.66.31 ↔ | Angioplastie coronaire transluminale percutanée par angioplastie laser | 35.E2.00 ↔ | Valvuloplastie de valve mitrale, NAS |
| 00.66.32 ↔ | Angioplastie coronaire transluminale percutanée par athérectomie | 35.E2.09 ↔ | Valvuloplastie de valve mitrale, autre |
| 00.66.33 ↔ | Angioplastie coronaire transluminale percutanée par extraction de corps étranger | 35.E2.13 ↔ | Valvuloplastie de la valve mitrale, par voie endovasculaire, transartérielle |
| 00.66.36 ↔ | Angioplastie coronaire transluminale percutanée par thrombectomie | 35.E2.14 ↔ | Valvuloplastie de la valve mitrale, par voie endovasculaire, transveineuse |
| 00.66.37 ↔ | Intervention vasculaire transluminale percutanée sur les coronaires par lithotripsie | 35.E2.15 ↔ | Valvuloplastie de la valve mitrale, guidée par cathéter, par voie transapicale |
| 00.66.3A ↔ | Intervention vasculaire transluminale percutanée sur les coronaires par les colatéraux du vaisseau correspondant | 35.E3.00 ↔ | Valvuloplastie de valve pulmonaire, SAP |
| 00.66.40 ↔ | Embolisation sélective de coronaires, sans autre précision | 35.E3.09 ↔ | Valvuloplastie de valve pulmonaire, autre |
| 00.66.41 ↔ | Embolisation sélective de coronaires par coils | 35.E3.13 ↔ | Valvuloplastie de la valve pulmonaire, par voie endovasculaire |
| 00.66.42 ↔ | Embolisation sélective de coronaires par ballonnets (détachables) embolisants | 35.E3.14 ↔ | Valvuloplastie de la valve pulmonaire, guidée par cathéter, par voie transapicale |
| 00.66.43 ↔ | Embolisation sélective de coronaires par filtres [parapluie] | 35.E4.00 ↔ | Valvuloplastie de la valve tricuspide, SAP |
| 00.66.44 ↔ | Embolisation sélective de coronaires par plugs | 35.E4.09 ↔ | Valvuloplastie de la valve tricuspide, autre |
| 00.66.49 ↔ | Embolisation sélective de coronaires, autre | 35.E4.14 ↔ | Valvuloplastie de la valve tricuspide, guidée par cathéter, par voie transapicale |
| 35.B0 ↔ | Dilatation de valve, SAP | 35.E4.15 ↔ | Valvuloplastie de la valve tricuspide, par voie endovasculaire, transartérielle |
| 35.B1.11 ↔ | Dilatation de valve aortique, par voie endovasculaire | 35.E4.16 ↔ | Valvuloplastie de la valve tricuspide, par voie endovasculaire, transveineuse |
| 35.B1.12 ↔ | Dilatation de valve mitrale, par voie endovasculaire | 37.21 †↔ | Cathétérisme cardiaque droit |
| 35.B1.13 ↔ | Dilatation de valve pulmonaire, par voie endovasculaire | 37.22 †↔ | Cathétérisme cardiaque gauche |
| 35.B1.14 ↔ | Dilatation de valve tricuspide, par voie endovasculaire | 37.23 †↔ | Cathétérisme cardiaque combiné, droit et gauche |
| 35.B9 ↔ | Dilatation de valve, autre | 37.28 †↔ | Échocardiographie intracardiaque [EIC] |
| 35.C2.13 ↔ | Reconstruction des cuspides de la valve mitrale, par voie endovasculaire | 37.34.00 †↔ | Excision ou destruction d'autre lésion ou tissu du cœur, autre voie d'abord, SAP |
| 35.C2.14 ↔ | Reconstruction des cuspides de la valve mitrale, guidée par cathéter, par voie transapicale | 37.34.09 †↔ | Excision ou destruction d'autre lésion ou tissu du cœur, par autre voie d'abord, autre |
| 35.C3.13 ↔ | Reconstruction des cuspides de la valve pulmonaire, par voie endovasculaire | 37.9B.13 ↔ | Enlèvement d'implants cardiaques, par voie transluminale percutanée |
| 35.C3.14 ↔ | Reconstruction des cuspides de la valve pulmonaire, guidée par cathéter, par voie transapicale | 37.9C.11 †↔ | Examen par cathétérisme transseptal du cœur gauche |
| 35.C4.13 ↔ | Reconstruction des cuspides de la valve tricuspide, par voie endovasculaire | 37.9C.19 †↔ | Examen par cathétérisme transseptal du cœur, autre |
| | | 37.9C.21 †↔ | Ponction transseptale par cathéter dans le cœur |
| | | 37.9C.29 †↔ | Intervention transseptale par cathéter dans le cœur, autre |
| | | 88.43 †↔ | Artériographie d'artère pulmonaire |
| | | 88.50 †↔ | Angiocardiographie, SAP |
| | | 88.52 †↔ | Angiographie du cœur droit |
| | | 88.53 †↔ | Angiographie du cœur gauche |
| | | 88.54 †↔ | Angiographie du cœur combinée, gauche et droite |
| | | 88.55 †↔ | Artériographie coronaire avec un seul cathéter |

88.56 ‡↔ Artériographie coronaire avec deux cathéters

88.57 ‡↔ Autre artériographie coronaire, SAP

Procédure F06-13

35.95 ↔ Révision d'opération corrective du cœur
 35.G0 ↔ Révision d'un remplacement de la valve, SAP
 35.G1.11 ↔ Révision d'un remplacement de la valve aortique, avec sternotomie totale comme voie d'abord
 35.G1.12 ↔ Révision d'un remplacement de la valve aortique, avec thoracotomie mini-invasive (sternotomie partielle supérieure, thoracotomie latérale) comme voie d'abord
 35.G1.13 ↔ Révision d'un remplacement de la valve aortique, par voie endovasculaire
 35.G1.14 ↔ Révision d'un remplacement de la valve aortique, par voie transapicale
 35.G2.11 ↔ Révision d'un remplacement de la valve mitrale, avec sternotomie totale comme voie d'abord
 35.G2.12 ↔ Révision d'un remplacement de la valve mitrale, avec thoracotomie mini-invasive (sternotomie partielle supérieure, thoracotomie latérale) comme voie d'abord
 35.G2.13 ↔ Révision d'un remplacement de la valve mitrale, par voie endovasculaire
 35.G2.14 ↔ Révision d'un remplacement de la valve mitrale, par voie transapicale
 35.G3.11 ↔ Révision d'un remplacement de la valve pulmonaire, avec sternotomie totale comme voie d'abord
 35.G3.12 ↔ Révision d'un remplacement de la valve pulmonaire, avec thoracotomie mini-invasive (sternotomie partielle supérieure, thoracotomie latérale) comme voie d'abord
 35.G3.13 ↔ Révision d'un remplacement de la valve pulmonaire, par voie endovasculaire
 35.G3.14 ↔ Révision d'un remplacement de la valve pulmonaire, par voie transapicale
 35.G4.11 ↔ Révision d'un remplacement de la valve tricuspide, avec sternotomie totale comme voie d'abord

35.G4.12 ↔ Révision d'un remplacement de la valve tricuspide, avec thoracotomie mini-invasive (sternotomie partielle supérieure, thoracotomie latérale) comme voie d'abord
 35.G4.13 ↔ Révision d'un remplacement de la valve tricuspide, par voie endovasculaire
 35.G4.14 ↔ Révision d'un remplacement de la valve tricuspide, par voie transapicale
 35.G9 ↔ Révision d'un remplacement de valve cardiaque, autre
 36.39.00 ↔ Autre revascularisation cardiaque, SAP
 36.39.10 ↔ Revascularisation cardiaque par patches d'élargissement des artères coronaires
 36.39.11 ↔ Révision de pontage coronaire
 36.39.12 ↔ Nouveau pontage coronaire
 36.39.13 ↔ Transposition d'artère coronaire
 36.39.99 ↔ Autre revascularisation cardiaque, autre
 37.33.00 ↔ Excision ou destruction d'autre lésion ou tissu du cœur, par voie ouverte, SAP
 37.33.10 ↔ Excision ou destruction d'éléments du système de conduction des stimuli, par voie ouverte, SAP
 37.33.11 ↔ Excision ou destruction d'éléments du système de conduction des stimuli, par voie ouverte, techniques d'ablation pour le traitement de tachyarythmie
 37.33.19 ↔ Excision ou destruction d'éléments du système de conduction des stimuli, par voie ouverte, autre
 37.33.20 ↔ Excision d'autre lésion ou tissu du cœur, par voie ouverte
 37.33.30 ↔ Destruction d'autre lésion ou tissu du cœur, par voie ouverte
 37.33.99 ↔ Excision ou destruction d'autre lésion ou tissu du cœur, par voie ouverte, autre

Procédure F06-14

00.66.00 ↔ Angioplastie coronaire transluminale percutanée [PTCA] ou athérectomie coronaire, SAP
 00.66.09 ↔ Angioplastie coronaire transluminale percutanée [PTCA] ou athérectomie coronaire, autre
 00.66.10 ↔ Fermeture transluminale percutanée de fistule coronaire
 00.66.20 ↔ Angioplastie coronaire transluminale percutanée [PTCA] à ballonnet, SAP
 00.66.21 ↔ Angioplastie coronaire [PTCA] à ballonnet libérant des substances médicamenteuses
 00.66.22 ↔ Angioplastie coronaire [PTCA] à ballonnet enduit d'anticorps
 00.66.29 ↔ Angioplastie coronaire [PTCA] à ballonnet, autre
 00.66.30 ↔ Angioplastie coronaire transluminale percutanée [PTCA] par l'athérectomie rotative
 00.66.31 ↔ Angioplastie coronaire transluminale percutanée par angioplastie laser
 00.66.32 ↔ Angioplastie coronaire transluminale percutanée par athérectomie
 00.66.33 ↔ Angioplastie coronaire transluminale percutanée par extraction de corps étranger
 00.66.36 ↔ Angioplastie coronaire transluminale percutanée par thrombectomie
 00.66.37 ↔ Intervention vasculaire transluminale percutanée sur les coronaires par lithotripsie
 00.66.3A ↔ Intervention vasculaire transluminale percutanée sur les coronaires par les colatéraux du vaisseau correspondant

00.66.40 ↔ Embolisation sélective de coronaires, sans autre précision
 00.66.41 ↔ Embolisation sélective de coronaires par coils
 00.66.42 ↔ Embolisation sélective de coronaires par ballonnets (détachables) embolisants
 00.66.43 ↔ Embolisation sélective de coronaires par filtres [parapluie]
 00.66.44 ↔ Embolisation sélective de coronaires par plugs
 00.66.49 ↔ Embolisation sélective de coronaires, autre
 35.B0 ↔ Dilatation de valve, SAP
 35.B1.11 ↔ Dilatation de valve aortique, par voie endovasculaire
 35.B1.12 ↔ Dilatation de valve mitrale, par voie endovasculaire
 35.B1.13 ↔ Dilatation de valve pulmonaire, par voie endovasculaire
 35.B1.14 ↔ Dilatation de valve tricuspide, par voie endovasculaire
 35.B9 ↔ Dilatation de valve, autre
 35.C2.13 ↔ Reconstruction des cuspidés de la valve mitrale, par voie endovasculaire
 35.C2.14 ↔ Reconstruction des cuspidés de la valve mitrale, guidée par cathéter, par voie transapicale
 35.C3.13 ↔ Reconstruction des cuspidés de la valve pulmonaire, par voie endovasculaire
 35.C3.14 ↔ Reconstruction des cuspidés de la valve pulmonaire, guidée par cathéter, par voie transapicale
 35.C4.13 ↔ Reconstruction des cuspidés de la valve tricuspide, par voie endovasculaire

| | | | |
|------------|--|-------------|--|
| 35.C4.14 ↔ | Reconstruction des cuspides de la valve tricuspide, guidée par cathéter, par voie transapicale | 37.28 ‡↔ | Échocardiographie intracardiaque [EIC] |
| 35.D2.21 ↔ | Annuloplastie de la valve mitrale, transartérielle | 37.33.00 ↔ | Excision ou destruction d'autre lésion ou tissu du cœur, par voie ouverte, SAP |
| 35.D2.22 ↔ | Annuloplastie de la valve mitrale, transveineuse | 37.33.10 ↔ | Excision ou destruction d'éléments du système de conduction des stimuli, par voie ouverte, SAP |
| 35.D2.23 ↔ | Annuloplastie de la valve mitrale, par le sinus coronaire | 37.33.11 ↔ | Excision ou destruction d'éléments du système de conduction des stimuli, par voie ouverte, techniques d'ablation pour le traitement de tachyarythmie |
| 35.E1.00 ↔ | Valvuloplastie de la valve aortique, SAP | 37.33.19 ↔ | Excision ou destruction d'éléments du système de conduction des stimuli, par voie ouverte, autre |
| 35.E1.09 ↔ | Valvuloplastie de la valve aortique, autre | 37.33.20 ↔ | Excision d'autre lésion ou tissu du cœur, par voie ouverte |
| 35.E1.13 ↔ | Valvuloplastie de la valve aortique, par voie endovasculaire | 37.33.30 ↔ | Destruction d'autre lésion ou tissu du cœur, par voie ouverte |
| 35.E1.14 ↔ | Valvuloplastie de la valve aortique, guidée par cathéter, par voie transapicale | 37.33.99 ↔ | Excision ou destruction d'autre lésion ou tissu du cœur, par voie ouverte, autre |
| 35.E2.00 ↔ | Valvuloplastie de valve mitrale, NAS | 37.34.00 ‡↔ | Excision ou destruction d'autre lésion ou tissu du cœur, autre voie d'abord, SAP |
| 35.E2.09 ↔ | Valvuloplastie de valve mitrale, autre | 37.34.09 ‡↔ | Excision ou destruction d'autre lésion ou tissu du cœur, par autre voie d'abord, autre |
| 35.E2.13 ↔ | Valvuloplastie de la valve mitrale, par voie endovasculaire, transartérielle | 37.9B.13 ↔ | Enlèvement d'implants cardiaques, par voie transluminale percutanée |
| 35.E2.14 ↔ | Valvuloplastie de la valve mitrale, par voie endovasculaire, transveineuse | 37.9C.11 ‡↔ | Examen par cathétérisme transseptal du cœur gauche |
| 35.E2.15 ↔ | Valvuloplastie de la valve mitrale, guidée par cathéter, par voie transapicale | 37.9C.19 ‡↔ | Examen par cathétérisme transseptal du cœur, autre |
| 35.E3.00 ↔ | Valvuloplastie de valve pulmonaire, SAP | 37.9C.21 ‡↔ | Ponction transseptale par cathéter dans le cœur |
| 35.E3.09 ↔ | Valvuloplastie de valve pulmonaire, autre | 37.9C.29 ‡↔ | Intervention transseptale par cathéter dans le cœur, autre |
| 35.E3.13 ↔ | Valvuloplastie de la valve pulmonaire, par voie endovasculaire | 88.43 ‡↔ | Artériographie d'artère pulmonaire |
| 35.E3.14 ↔ | Valvuloplastie de la valve pulmonaire, guidée par cathéter, par voie transapicale | 88.50 ‡↔ | Angiocardiographie, SAP |
| 35.E4.00 ↔ | Valvuloplastie de la valve tricuspide, SAP | 88.52 ‡↔ | Angiographie du cœur droit |
| 35.E4.09 ↔ | Valvuloplastie de la valve tricuspide, autre | 88.53 ‡↔ | Angiographie du cœur gauche |
| 35.E4.14 ↔ | Valvuloplastie de la valve tricuspide, guidée par cathéter, par voie transapicale | 88.54 ‡↔ | Angiographie du cœur combinée, gauche et droite |
| 35.E4.15 ↔ | Valvuloplastie de la valve tricuspide, par voie endovasculaire, transartérielle | 88.55 ‡↔ | Artériographie coronaire avec un seul cathéter |
| 35.E4.16 ↔ | Valvuloplastie de la valve tricuspide, par voie endovasculaire, transveineuse | 88.56 ‡↔ | Artériographie coronaire avec deux cathéters |
| 37.21 ‡↔ | Cathétérisme cardiaque droit | 88.57 ‡↔ | Autre artériographie coronaire, SAP |
| 37.22 ‡↔ | Cathétérisme cardiaque gauche | | |
| 37.23 ‡↔ | Cathétérisme cardiaque combiné, droit et gauche | | |

Diagnostic F06-2

150.01 Insuffisance cardiaque droite secondaire

Diagnostic F06-3

150.13 Insuffisance cardiaque gauche: Avec symptôme en cas d'effort léger

150.14 Insuffisance cardiaque gauche: Avec symptôme au repos

Procédure F06-4

| | | | |
|------------|---|------------|---|
| 36.03.00 ↔ | Angioplastie d'artère coronaire à thorax ouvert, SAP | 36.03.32 ↔ | Endartériectomie d'artère coronaire, par chirurgie ouverte, avec implantation de stents auto-expansibles sans libération de substance médicamenteuse, dans plusieurs artères coronaires |
| 36.03.09 ↔ | Angioplastie d'artère coronaire à thorax ouvert, autre | 36.03.41 ↔ | Endartériectomie d'artère coronaire, par chirurgie ouverte, avec implantation d'un stent de bifurcation, sans libération de substance médicamenteuse |
| 36.03.11 ↔ | Endartériectomie d'artère coronaire, par chirurgie ouverte | 36.03.51 ↔ | Endartériectomie d'artère coronaire, par chirurgie ouverte, avec implantation de stents avec libération de substance médicamenteuse, dans une artère coronaire |
| 36.03.12 ↔ | Endartériectomie d'artère coronaire avec patch, par chirurgie ouverte | 36.03.52 ↔ | Endartériectomie d'artère coronaire, par chirurgie ouverte, avec implantation de stents avec libération de substance médicamenteuse, dans plusieurs artères coronaires |
| 36.03.21 ↔ | Endartériectomie d'artère coronaire, par chirurgie ouverte, avec implantation de stents sans libération de substance médicamenteuse, dans une artère coronaire | 36.03.61 ↔ | Endartériectomie d'artère coronaire, par chirurgie ouverte, avec implantation de stents auto-expansibles avec libération de substance médicamenteuse, dans une artère coronaire |
| 36.03.22 ↔ | Endartériectomie d'artère coronaire, par chirurgie ouverte, avec implantation de stents sans libération de substance médicamenteuse, dans plusieurs artères coronaires | | |
| 36.03.31 ↔ | Endartériectomie d'artère coronaire, par chirurgie ouverte, avec implantation de stents auto-expansibles sans libération de substance médicamenteuse, dans une artère coronaire | | |

| | | | |
|------------|--|------------|--|
| 36.03.62 ↔ | Endartériectomie d'artère coronaire, par chirurgie ouverte, avec implantation de stents auto-expansibles avec libération de substance médicamenteuse, dans plusieurs artères coronaires | 36.12.00 ↔ | Double pontage (aorto-)coronaire, par technique et par matériel, SAP |
| 36.03.71 ↔ | Endartériectomie d'artère coronaire, par chirurgie ouverte, avec implantation d'un stent de bifurcation avec libération de substance médicamenteuse | 36.12.21 ↔ | Double pontage (aorto-)coronaire, chirurgical ouvert (thoracotomie, mini-thoracotomie, sternotomie), avec artère autogène, artère radiale |
| 36.03.81 ↔ | Endartériectomie d'artère coronaire, par chirurgie ouverte, avec implantation de stents imprégnés dans une artère coronaire | 36.12.22 ↔ | Double pontage (aorto-)coronaire, chirurgical ouvert (thoracotomie, mini-thoracotomie, sternotomie), avec artère autogène, artère mammaire interne (artère thoracique interne) |
| 36.03.82 ↔ | Endartériectomie d'artère coronaire, par chirurgie ouverte, avec implantation de stents imprégnés dans plusieurs artères coronaires | 36.12.23 ↔ | Double pontage (aorto-)coronaire, chirurgical ouvert (thoracotomie, mini-thoracotomie, sternotomie), avec artère autogène, greffon libre d'artère mammaire interne [AMI] [artère thoracique interne] |
| 36.10 ↔ | Pontage aorto-coronaire pour revascularisation cardiaque, SAP | 36.12.24 ↔ | Double pontage (aorto-)coronaire, chirurgical ouvert (thoracotomie, mini-thoracotomie, sternotomie), avec artère autogène, artère abdominale |
| 36.11.00 ↔ | Pontage (aorto-)coronaire simple, par technique et par matériel, SAP | 36.12.25 ↔ | Double pontage (aorto-)coronaire, chirurgical ouvert (thoracotomie, mini-thoracotomie, sternotomie), avec artère autogène, autre artère |
| 36.11.21 ↔ | Pontage (aorto-)coronaire simple, chirurgical ouvert (thoracotomie, mini-thoracotomie, sternotomie), avec artère autogène, artère radiale | 36.12.26 ↔ | Double pontage (aorto-)coronaire, chirurgical ouvert (thoracotomie, mini-thoracotomie, sternotomie), avec veine autogène, sans treillis externe de stabilisation |
| 36.11.22 ↔ | Pontage (aorto-)coronaire simple, chirurgical ouvert (thoracotomie, mini-thoracotomie, sternotomie), avec artère autogène, artère mammaire interne (artère thoracique interne) | 36.12.27 ↔ | Double pontage (aorto-)coronaire, chirurgical ouvert (thoracotomie, mini-thoracotomie, sternotomie), avec veine autogène, avec treillis externe de stabilisation |
| 36.11.23 ↔ | Pontage (aorto-)coronaire simple, chirurgical ouvert (thoracotomie, mini-thoracotomie, sternotomie), avec artère autogène, greffon libre d'artère mammaire interne [AMI] [artère thoracique interne] | 36.12.28 ↔ | Double pontage (aorto-)coronaire, chirurgical ouvert (thoracotomie, mini-thoracotomie, sternotomie), avec xéno greffe |
| 36.11.24 ↔ | Pontage (aorto-)coronaire simple, chirurgical ouvert (thoracotomie, mini-thoracotomie, sternotomie), avec artère autogène, artère abdominale | 36.12.2A ↔ | Double pontage (aorto-)coronaire, chirurgical ouvert (thoracotomie, mini-thoracotomie, sternotomie), avec prothèse vasculaire |
| 36.11.25 ↔ | Pontage (aorto-)coronaire simple, chirurgical ouvert (thoracotomie, mini-thoracotomie, sternotomie), avec artère autogène, autre artère | 36.12.31 ↔ | Double pontage (aorto-)coronaire, mini-invasif, avec artère autogène, artère radiale |
| 36.11.26 ↔ | Pontage (aorto-)coronaire simple, chirurgical ouvert (thoracotomie, mini-thoracotomie, sternotomie), avec veine autogène, sans treillis externe de stabilisation | 36.12.32 ↔ | Double pontage (aorto-)coronaire, mini-invasif, avec artère autogène, artère mammaire interne [artère thoracique interne] |
| 36.11.27 ↔ | Pontage (aorto-)coronaire simple, chirurgical ouvert (thoracotomie, mini-thoracotomie, sternotomie), avec veine autogène, avec treillis externe de stabilisation | 36.12.33 ↔ | Double pontage (aorto-)coronaire, mini-invasif, avec artère autogène, greffon libre d'artère mammaire interne [IMA] [artère thoracique interne] |
| 36.11.28 ↔ | Pontage (aorto-)coronaire simple, chirurgical ouvert (thoracotomie, mini-thoracotomie, sternotomie), avec xéno greffe | 36.12.34 ↔ | Double pontage (aorto-)coronaire, mini-invasif, avec artère autogène, artère abdominale |
| 36.11.2A ↔ | Pontage (aorto-)coronaire simple, chirurgical ouvert (thoracotomie, mini-thoracotomie, sternotomie), avec prothèse vasculaire | 36.12.35 ↔ | Double pontage (aorto-)coronaire, mini-invasif, avec artère autogène, autre artère |
| 36.11.31 ↔ | Pontage (aorto-)coronaire simple, mini-invasif, avec artère autogène, artère radiale | 36.12.36 ↔ | Double pontage (aorto-)coronaire, mini-invasif, avec veine autogène, sans treillis externe de stabilisation |
| 36.11.32 ↔ | Pontage (aorto-)coronaire simple, mini-invasif, avec artère autogène, artère mammaire interne (artère thoracique interne) | 36.12.37 ↔ | Double pontage (aorto-)coronaire, mini-invasif, avec veine autogène, avec treillis externe de stabilisation |
| 36.11.33 ↔ | Pontage (aorto-)coronaire simple, mini-invasif, avec artère autogène, greffon libre d'artère mammaire interne [IMA] [artère thoracique interne] | 36.12.38 ↔ | Double pontage (aorto-)coronaire, mini-invasif, avec xéno greffe |
| 36.11.34 ↔ | Pontage (aorto-)coronaire simple, mini-invasif, avec artère autogène, artère abdominale | 36.12.3A ↔ | Double pontage (aorto-)coronaire, mini-invasif, avec prothèse vasculaire |
| 36.11.35 ↔ | Pontage (aorto-)coronaire simple, mini-invasif, avec artère autogène, autre artère | 36.12.99 ↔ | Double pontage (aorto-)coronaire, par technique et par matériel, autre |
| 36.11.36 ↔ | Pontage (aorto-)coronaire simple, mini-invasif, avec veine autogène, sans treillis externe de stabilisation | 36.13.00 ↔ | Triple pontage (aorto-)coronaire, par technique et par matériel, SAP |
| 36.11.37 ↔ | Pontage (aorto-)coronaire simple, mini-invasif, avec veine autogène, avec treillis externe de stabilisation | 36.13.21 ↔ | Triple pontage (aorto-)coronaire, chirurgical ouvert (thoracotomie, mini-thoracotomie, sternotomie), avec artère autogène, artère radiale |
| 36.11.38 ↔ | Pontage (aorto-)coronaire simple, mini-invasif, avec xéno greffe | 36.13.22 ↔ | Triple pontage (aorto-)coronaire, chirurgical ouvert (thoracotomie, mini-thoracotomie, sternotomie), avec artère autogène, artère mammaire interne (artère thoracique interne) |
| 36.11.3A ↔ | Pontage (aorto-)coronaire simple, mini-invasif, avec prothèse vasculaire | 36.13.23 ↔ | Triple pontage (aorto-)coronaire, chirurgical ouvert (thoracotomie, mini-thoracotomie, sternotomie), avec artère autogène, greffon libre d'artère mammaire interne [AMI] [artère thoracique interne] |
| 36.11.99 ↔ | Pontage (aorto-)coronaire simple, par technique et par matériel, autre | 36.13.24 ↔ | Triple pontage (aorto-)coronaire, chirurgical ouvert (thoracotomie, mini-thoracotomie, sternotomie), avec artère autogène, artère abdominale |

- 36.13.25 ↔ Triple pontage (aorto-)coronaire, chirurgical ouvert (thoracotomie, mini-thoracotomie, sternotomie), avec artère autogène, autre artère
- 36.13.26 ↔ Triple pontage (aorto-)coronaire, chirurgical ouvert (thoracotomie, mini-thoracotomie, sternotomie), avec veine autogène, sans treillis externe de stabilisation
- 36.13.27 ↔ Triple pontage (aorto-)coronaire, chirurgical ouvert (thoracotomie, mini-thoracotomie, sternotomie), avec veine autogène, avec treillis externe de stabilisation
- 36.13.28 ↔ Triple pontage (aorto-)coronaire, chirurgical ouvert (thoracotomie, mini-thoracotomie, sternotomie), avec xéno greffe
- 36.13.2A ↔ Triple pontage (aorto-)coronaire, chirurgical ouvert (thoracotomie, mini-thoracotomie, sternotomie), avec prothèse vasculaire
- 36.13.31 ↔ Triple pontage (aorto-)coronaire, mini-invasif, avec artère autogène, artère radiale
- 36.13.32 ↔ Triple pontage (aorto-)coronaire, mini-invasif, avec artère autogène, artère mammaire interne [artère thoracique interne]
- 36.13.33 ↔ Triple pontage (aorto-)coronaire, mini-invasif, avec artère autogène, greffon libre d'artère mammaire interne [IMA] [artère thoracique interne]
- 36.13.34 ↔ Triple pontage (aorto-)coronaire, mini-invasif, avec artère autogène, artère abdominale
- 36.13.35 ↔ Triple pontage (aorto-)coronaire, mini-invasif, avec artère autogène, autre artère
- 36.13.36 ↔ Triple pontage (aorto-)coronaire, mini-invasif, avec veine autogène, sans treillis externe de stabilisation
- 36.13.37 ↔ Triple pontage (aorto-)coronaire, mini-invasif, avec veine autogène, avec treillis externe de stabilisation
- 36.13.38 ↔ Triple pontage (aorto-)coronaire, mini-invasif, avec xéno greffe
- 36.13.3A ↔ Triple pontage (aorto-)coronaire, mini-invasif, avec prothèse vasculaire
- 36.13.99 ↔ Triple pontage (aorto-)coronaire, par technique et par matériel, autre
- 36.18.00 ↔ Quadruple pontage (aorto-)coronaire, par technique et par matériel, SAP
- 36.18.11 ↔ Quadruple pontage (aorto-)coronaire, chirurgical ouvert (thoracotomie, mini-thoracotomie, sternotomie), avec artère autogène, artère radiale
- 36.18.12 ↔ Quadruple pontage (aorto-)coronaire, chirurgical ouvert (thoracotomie, mini-thoracotomie, sternotomie), avec artère autogène, artère mammaire interne [artère thoracique interne]
- 36.18.13 ↔ Quadruple pontage (aorto-)coronaire, chirurgical ouvert (thoracotomie, mini-thoracotomie, sternotomie), avec artère autogène, greffon libre d'artère mammaire interne [AMI] [artère thoracique interne]
- 36.18.14 ↔ Quadruple pontage (aorto-)coronaire, chirurgical ouvert (thoracotomie, mini-thoracotomie, sternotomie), avec artère autogène, artère abdominale
- 36.18.15 ↔ Quadruple pontage (aorto-)coronaire, chirurgical ouvert (thoracotomie, mini-thoracotomie, sternotomie), avec artère autogène, autre artère
- 36.18.16 ↔ Quadruple pontage (aorto-)coronaire, chirurgical ouvert (thoracotomie, mini-thoracotomie, sternotomie), avec veine autogène, sans treillis externe de stabilisation
- 36.18.17 ↔ Quadruple pontage (aorto-)coronaire, chirurgical ouvert (thoracotomie, mini-thoracotomie, sternotomie), avec veine autogène, avec treillis externe de stabilisation
- 36.18.18 ↔ Quadruple pontage (aorto-)coronaire, chirurgical ouvert (thoracotomie, mini-thoracotomie, sternotomie), avec xéno greffe
- 36.18.1A ↔ Quadruple pontage (aorto-)coronaire, chirurgical ouvert (thoracotomie, mini-thoracotomie, sternotomie), avec prothèse vasculaire
- 36.18.21 ↔ Quadruple pontage (aorto-)coronaire, mini-invasif, avec artère autogène, artère radiale
- 36.18.22 ↔ Quadruple pontage (aorto-)coronaire, mini-invasif, avec artère autogène, artère mammaire interne [artère thoracique interne]
- 36.18.23 ↔ Quadruple pontage (aorto-)coronaire, mini-invasif, avec artère autogène, greffon libre d'artère mammaire interne [IMA] [artère thoracique interne]
- 36.18.24 ↔ Quadruple pontage (aorto-)coronaire, mini-invasif, avec artère autogène, artère abdominale
- 36.18.25 ↔ Quadruple pontage (aorto-)coronaire, mini-invasif, avec artère autogène, autre artère
- 36.18.26 ↔ Quadruple pontage (aorto-)coronaire, mini-invasif, avec veine autogène, sans treillis externe de stabilisation
- 36.18.27 ↔ Quadruple pontage (aorto-)coronaire, mini-invasif, avec veine autogène, avec treillis externe de stabilisation
- 36.18.28 ↔ Quadruple pontage (aorto-)coronaire, mini-invasif, avec xéno greffe
- 36.18.2A ↔ Quadruple pontage (aorto-)coronaire, mini-invasif, avec prothèse vasculaire
- 36.18.99 ↔ Quadruple pontage (aorto-)coronaire, par technique et par matériel, autre
- 36.19 ↔ Anastomose de pontage pour revascularisation du cœur, autre
- 36.1A.00 ↔ Quintuple pontage (aorto-)coronaire, par technique et par matériel, SAP
- 36.1A.11 ↔ Quintuple pontage (aorto-)coronaire, chirurgical ouvert (thoracotomie, mini-thoracotomie, sternotomie), avec artère autogène, artère radiale
- 36.1A.12 ↔ Quintuple pontage (aorto-)coronaire, chirurgical ouvert (thoracotomie, mini-thoracotomie, sternotomie), avec artère autogène, artère mammaire interne [artère thoracique interne]
- 36.1A.13 ↔ Quintuple pontage (aorto-)coronaire, chirurgical ouvert (thoracotomie, mini-thoracotomie, sternotomie), avec artère autogène, greffon libre d'artère mammaire interne [AMI] [artère thoracique interne]
- 36.1A.14 ↔ Quintuple pontage (aorto-)coronaire, chirurgical ouvert (thoracotomie, mini-thoracotomie, sternotomie), avec artère autogène, artère abdominale
- 36.1A.15 ↔ Quintuple pontage (aorto-)coronaire, chirurgical ouvert (thoracotomie, mini-thoracotomie, sternotomie), avec artère autogène, autre artère
- 36.1A.16 ↔ Quintuple pontage (aorto-)coronaire, chirurgical ouvert (thoracotomie, mini-thoracotomie, sternotomie), avec veine autogène, sans treillis externe de stabilisation
- 36.1A.17 ↔ Quintuple pontage (aorto-)coronaire, chirurgical ouvert (thoracotomie, mini-thoracotomie, sternotomie), avec veine autogène, avec treillis externe de stabilisation
- 36.1A.18 ↔ Quintuple pontage (aorto-)coronaire, chirurgical ouvert (thoracotomie, mini-thoracotomie, sternotomie), avec xéno greffe
- 36.1A.1A ↔ Quintuple pontage (aorto-)coronaire, chirurgical ouvert (thoracotomie, mini-thoracotomie, sternotomie), avec prothèse vasculaire
- 36.1A.21 ↔ Quintuple pontage (aorto-)coronaire, mini-invasif, avec artère autogène, artère radiale
- 36.1A.22 ↔ Quintuple pontage (aorto-)coronaire, mini-invasif, avec artère autogène, artère mammaire interne [artère thoracique interne]

- 36.1A.23 ↔ Quintuple pontage (aorto-)coronaire, mini-invasif, avec artère autogène, greffon libre d'artère mammaire interne [IMA] [artère thoracique interne]
- 36.1A.24 ↔ Quintuple pontage (aorto-)coronaire, mini-invasif, avec artère autogène, artère abdominale
- 36.1A.25 ↔ Quintuple pontage (aorto-)coronaire, mini-invasif, avec veine autogène, autre artère
- 36.1A.26 ↔ Quintuple pontage (aorto-)coronaire, mini-invasif, avec veine autogène, sans treillis externe de stabilisation
- 36.1A.27 ↔ Quintuple pontage (aorto-)coronaire, mini-invasif, avec veine autogène, avec treillis externe de stabilisation
- 36.1A.28 ↔ Quintuple pontage (aorto-)coronaire, mini-invasif, avec xéno greffe
- 36.1A.2A ↔ Quintuple pontage (aorto-)coronaire, mini-invasif, avec prothèse vasculaire
- 36.1A.99 ↔ Quintuple pontage (aorto-)coronaire, autre
- 36.1B.00 ↔ Pontage (aorto-)coronaire sextuple ou plus, par technique et par matériel, SAP
- 36.1B.11 ↔ Pontage (aorto-)coronaire sextuple ou plus, chirurgical ouvert (thoracotomie, mini-thoracotomie, sternotomie), avec artère autogène, artère radiale
- 36.1B.12 ↔ Pontage (aorto-)coronaire sextuple ou plus, chirurgical ouvert (thoracotomie, mini-thoracotomie, sternotomie), avec artère autogène, artère mammaire interne [artère thoracique interne]
- 36.1B.13 ↔ Pontage (aorto-)coronaire sextuple ou plus, chirurgical ouvert (thoracotomie, mini-thoracotomie, sternotomie), avec artère autogène, greffon libre d'artère mammaire interne [AMI] [artère thoracique interne]
- 36.1B.14 ↔ Pontage (aorto-)coronaire sextuple ou plus, chirurgical ouvert (thoracotomie, mini-thoracotomie, sternotomie), avec artère autogène, artère abdominale
- 36.1B.15 ↔ Pontage (aorto-)coronaire sextuple ou plus, chirurgical ouvert (thoracotomie, mini-thoracotomie, sternotomie), avec artère autogène, autre artère
- 36.1B.16 ↔ Pontage (aorto-)coronaire sextuple ou plus, chirurgical ouvert (thoracotomie, mini-thoracotomie, sternotomie), avec veine autogène, sans treillis externe de stabilisation
- 36.1B.17 ↔ Pontage (aorto-)coronaire sextuple ou plus, chirurgical ouvert (thoracotomie, mini-thoracotomie, sternotomie), avec veine autogène, avec treillis externe de stabilisation
- 36.1B.18 ↔ Pontage (aorto-)coronaire sextuple ou plus, chirurgical ouvert (thoracotomie, mini-thoracotomie, sternotomie), avec xéno greffe
- 36.1B.1A ↔ Pontage (aorto-)coronaire sextuple ou plus, chirurgical ouvert (thoracotomie, mini-thoracotomie, sternotomie), avec prothèse vasculaire
- 36.1B.21 ↔ Pontage (aorto-)coronaire sextuple ou plus, mini-invasif, avec artère autogène, artère radiale
- 36.1B.22 ↔ Pontage (aorto-)coronaire sextuple ou plus, mini-invasif, avec artère autogène, artère mammaire interne [artère thoracique interne]
- 36.1B.23 ↔ Pontage (aorto-)coronaire sextuple ou plus, mini-invasif, avec artère autogène, greffon libre d'artère mammaire interne [IMA] [artère thoracique interne]
- 36.1B.24 ↔ Pontage (aorto-)coronaire sextuple ou plus, mini-invasif, avec artère autogène, artère abdominale
- 36.1B.25 ↔ Pontage (aorto-)coronaire sextuple ou plus, mini-invasif, avec artère autogène, autre artère
- 36.1B.26 ↔ Pontage (aorto-)coronaire sextuple ou plus, mini-invasif, avec veine autogène, sans treillis externe de stabilisation
- 36.1B.27 ↔ Pontage (aorto-)coronaire sextuple ou plus, mini-invasif, avec veine autogène, avec treillis externe de stabilisation
- 36.1B.28 ↔ Pontage (aorto-)coronaire sextuple ou plus, mini-invasif, avec xéno greffe
- 36.1B.2A ↔ Pontage (aorto-)coronaire sextuple ou plus, mini-invasif, avec prothèse vasculaire
- 36.1B.99 ↔ Pontage (aorto-)coronaire sextuple ou plus, par technique et par matériel, autre
- 36.2 ↔ Revascularisation cardiaque par implant artériel
- 36.32 ↔ Autre revascularisation transmyocardique
- 36.33 ↔ Revascularisation transmyocardique endoscopique
- 36.39.00 ↔ Autre revascularisation cardiaque, SAP
- 36.39.10 ↔ Revascularisation cardiaque par patches d'élargissement des artères coronaires
- 36.39.11 ↔ Révision de pontage coronaire
- 36.39.12 ↔ Nouveau pontage coronaire
- 36.39.13 ↔ Transposition d'artère coronaire
- 36.39.99 ↔ Autre revascularisation cardiaque, autre
- 36.91 ↔ Réparation [cure] d'anévrisme de vaisseau coronaire
- 36.99.00 ↔ Autres opérations des vaisseaux du cœur SAP
- 36.99.20 ↔ Autres opérations lors d'anomalie congénitale de vaisseaux du cœur
- 36.99.30 ↔ Reconstruction de l'ostium coronaire
- 36.99.40 ↔ Sympathectomie des artères coronaires
- 36.99.99 ↔ Autres opérations des vaisseaux du cœur, autre

Procédure F06-5

- 37.8A.00 ↔ Implantation de pacemaker permanent, SAP
- 37.8A.09 ↔ Implantation de pacemaker permanent, autre
- 37.8A.11 ↔ Implantation de pacemaker à chambre unique
- 37.8A.21 ↔ Implantation de pacemaker à double chambre, sans stimulation antitachycardique
- 37.8A.22 ↔ Implantation de pacemaker à double chambre, avec stimulation antitachycardique
- 37.8A.31 ↔ Implantation de pacemaker à resynchronisation [CRT-P]
- 37.8A.42 ↔ Implantation de pacemaker transveineux sans sonde, stimulation simple-chambre
- 37.8A.43 ↔ Implantation de pacemaker transveineux sans sonde, stimulation double-chambre
- 37.8A.44 ↔ Implantation de pacemaker transveineux sans sonde, stimulation simple-chambre avec synchronisation AV

Procédure F06-6

| | | | |
|------------|--|------------|--|
| 37.7A.00 ↔ | Implantation d'électrode dans le cœur, SAP | 37.7A.23 ↔ | Implantation d'électrode dans l'épicaarde, thoracoscopique |
| 37.7A.11 ↔ | Implantation d'électrode transveineuse ventriculaire | 37.7A.31 ↔ | Implantation d'électrode transveineuse de choc |
| 37.7A.12 ↔ | Implantation d'électrode transveineuse ventriculaire avec capteur auriculaire | 37.7A.32 ↔ | Implantation d'électrode sous-cutanée de choc |
| 37.7A.13 ↔ | Implantation d'électrode transveineuse auriculaire | 37.7A.33 ↔ | Implantation d'électrode sous-cutanée de choc pour utilisation avec un système de défibrillation sous-cutané |
| 37.7A.14 ↔ | Implantation d'électrode transveineuse dans le ventricule gauche par le sinus coronaire | 37.7A.51 ↔ | Implantation d'un capteur de pression dans le cœur |
| 37.7A.21 ↔ | Implantation d'électrode dans l'épicaarde, par thoracotomie et sternotomie, chirurgicale ouverte | 37.7A.99 ↔ | Implantation d'électrode dans le cœur, autre |
| 37.7A.22 ↔ | Implantation d'électrode dans l'épicaarde, par voie sous-xyphoïdienne, chirurgicale ouverte | 39.D1.11 ↔ | Implantation d'un capteur de pression dans l'artère pulmonaire |

Procédure F06-7

| | | | |
|------------|--|------------|--|
| 37.7A.51 ↔ | Implantation d'un capteur de pression dans le cœur | 39.D1.11 ↔ | Implantation d'un capteur de pression dans l'artère pulmonaire |
|------------|--|------------|--|

Procédure F06-8

| | | | |
|------------|---|------------|--|
| 02.51.00 ↔ | Synangiose, SAP | 39.56.30 ↔ | Réparation de vaisseaux thoraciques avec patch de tissu, SAP |
| 02.51.11 ↔ | Encéphalo-duro-artério-synangiose [EDAS] | 39.56.31 ↔ | Réparation de l'aorte thoracique avec patch de tissu |
| 02.51.12 ↔ | Encéphalo-duro-synangiose [EDS] | 39.56.32 ↔ | Réparation de la veine pulmonaire avec patch de tissu |
| 02.51.14 ↔ | Encéphalo-myo-synangiose [EMS] | 39.56.33 ↔ | Réparation de la veine cave supérieure avec patch de tissu |
| 02.51.15 ↔ | Encéphalo-galéo-périosto-synangiose [EGPS] | 39.56.39 ↔ | Réparation de vaisseaux thoraciques avec patch de tissu, autre |
| 02.51.99 ↔ | Synangiose, autre | 39.56.40 ↔ | Réparation d'artères abdominales avec patch de tissu, SAP |
| 38.12 ↔ | Endartériectomie d'autres vaisseaux de la tête et du cou | 39.56.41 ↔ | Réparation de l'aorte abdominale avec patch de tissu |
| 38.32.10 ↔ | Réséction d'artères extracrâniennes de la tête et du cou, avec anastomose | 39.56.42 ↔ | Réparation du tronc cœliaque avec patch de tissu |
| 38.32.21 ↔ | Réséction de la veine jugulaire, avec anastomose | 39.56.43 ↔ | Réparation de l'artère gastrique avec patch de tissu |
| 38.32.22 ↔ | Réséction de veines extracrâniennes superficielles de la tête et du cou, avec anastomose | 39.56.44 ↔ | Réparation de l'artère hépatique avec patch de tissu |
| 38.32.99 ↔ | Réséction d'autres vaisseaux de la tête et du cou, avec anastomose, autre | 39.56.45 ↔ | Réparation de l'artère splénique avec patch de tissu |
| 38.42 ↔ | Réséction d'autres vaisseaux de la tête et du cou, avec remplacement | 39.56.46 ↔ | Réparation de l'artère rénale avec patch de tissu |
| 39.22.11 ↔ | Pontage carotido-carotidien | 39.56.47 ↔ | Réparation de l'artère mésentérique avec patch de tissu |
| 39.22.12 ↔ | Pontage entre artère carotide et artère vertébrale | 39.56.48 ↔ | Réparation de l'artère iliaque avec patch de tissu |
| 39.22.13 ↔ | Pontage entre artère carotide et artère sous-clavière [pontage carotido-sous-clavier] | 39.56.49 ↔ | Réparation d'artères abdominales avec patch de tissu, autre |
| 39.22.14 ↔ | Pontage entre artère carotide et aorte | 39.56.50 ↔ | Réparation de veines abdominales avec patch de tissu, SAP |
| 39.22.19 ↔ | Pontage de l'artère carotide, autre | 39.56.51 ↔ | Réparation de la veine cave inférieure avec patch de tissu |
| 39.22.21 ↔ | Pontage entre artère sous-clavière et aorte | 39.56.52 ↔ | Réparation de la veine iliaque avec patch de tissu |
| 39.22.29 ↔ | Pontage de l'artère sous-clavière, autre | 39.56.59 ↔ | Réparation de veines abdominales avec patch de tissu, autre |
| 39.22.99 ↔ | Pontage entre aorte, artère sous-clavière et carotide, autre | 39.56.60 ↔ | Réparation de vaisseaux du membre inférieur avec patch de tissu, SAP |
| 39.28 ↔ | Pontage ou shunt vasculaire extra-intracrânien | 39.56.61 ↔ | Réparation d'artères du membre inférieur avec patch de tissu |
| 39.2A ↔ | Pontage ou shunt vasculaire intra-intracrânien | 39.56.62 ↔ | Réparation de la veine fémorale et de la veine poplitée avec patch de tissu |
| 39.56.00 ↔ | Réparation d'un vaisseau sanguin, avec patch de tissu (plastie), SAP | 39.56.63 ↔ | Réparation d'autres veines profondes du membre inférieur avec patch de tissu |
| 39.56.11 ↔ | Réparation de vaisseaux intracrâniens avec patch de tissu | 39.56.64 ↔ | Réparation de veines superficielles de la cuisse avec patch de tissu |
| 39.56.12 ↔ | Réparation de la veine jugulaire avec patch de tissu | 39.56.69 ↔ | Réparation de vaisseaux du membre inférieur avec patch de tissu, autre |
| 39.56.19 ↔ | Réparation de vaisseaux de la tête et du cou avec patch de tissu, autre | 39.56.99 ↔ | Réparation d'un vaisseau sanguin avec patch de tissu (plastie), autre |
| 39.56.20 ↔ | Réparation de vaisseaux du membre supérieur avec patch de tissu, SAP | 39.57.00 ↔ | Réparation d'un vaisseau sanguin avec patch synthétique (plastie), SAP |
| 39.56.21 ↔ | Réparation d'artères du membre supérieur avec patch de tissu | 39.57.11 ↔ | Réparation de vaisseaux intracrâniens avec patch synthétique |
| 39.56.22 ↔ | Réparation de la veine sous-clavière, de la veine axillaire et de la veine brachio-céphalique avec patch de tissu | | |
| 39.56.23 ↔ | Réparation d'autres veines profondes du membre supérieur avec patch de tissu | | |
| 39.56.29 ↔ | Réparation de vaisseaux du membre supérieur avec patch de tissu, autre | | |

- | | |
|---|--|
| 39.57.12 ↔ Réparation d'artères extracrâniennes de la tête et du cou avec patch synthétique | 39.57.44 ↔ Réparation de l'artère hépatique avec patch synthétique |
| 39.57.13 ↔ Réparation de la veine jugulaire avec patch synthétique | 39.57.45 ↔ Réparation de l'artère splénique avec patch synthétique |
| 39.57.19 ↔ Réparation de vaisseaux de la tête et du cou avec patch synthétique, autre | 39.57.46 ↔ Réparation de l'artère rénale avec patch synthétique |
| 39.57.20 ↔ Réparation de vaisseaux du membre supérieur avec patch synthétique, SAP | 39.57.47 ↔ Réparation de l'artère mésentérique avec patch synthétique |
| 39.57.21 ↔ Réparation d'artères du membre supérieur avec patch synthétique | 39.57.48 ↔ Réparation de l'artère iliaque avec patch synthétique |
| 39.57.22 ↔ Réparation de la veine sous-clavière, de la veine axillaire et de la veine brachio-céphalique avec patch synthétique | 39.57.49 ↔ Réparation d'artères abdominales avec patch synthétique, autre |
| 39.57.23 ↔ Réparation d'autres veines profondes du membre supérieur avec patch synthétique | 39.57.50 ↔ Réparation de veines abdominales avec patch synthétique, SAP |
| 39.57.29 ↔ Réparation de vaisseaux du membre supérieur avec patch synthétique, autre | 39.57.51 ↔ Réparation de la veine cave inférieure avec patch synthétique |
| 39.57.30 ↔ Réparation de vaisseaux thoraciques avec patch synthétique, SAP | 39.57.52 ↔ Réparation de la veine iliaque avec patch synthétique |
| 39.57.31 ↔ Réparation de l'aorte thoracique avec patch synthétique | 39.57.59 ↔ Réparation de veines abdominales avec patch synthétique, autre |
| 39.57.32 ↔ Réparation de la veine pulmonaire avec patch synthétique | 39.57.60 ↔ Réparation de vaisseaux du membre inférieur avec patch synthétique, SAP |
| 39.57.33 ↔ Réparation de la veine cave supérieure avec patch synthétique | 39.57.61 ↔ Réparation d'artères du membre inférieur avec patch synthétique |
| 39.57.39 ↔ Réparation de vaisseaux thoraciques avec patch synthétique, autre | 39.57.62 ↔ Réparation de la veine fémorale et de la veine poplitée avec patch synthétique |
| 39.57.40 ↔ Réparation d'artères abdominales avec patch synthétique, SAP | 39.57.63 ↔ Réparation d'autres veines profondes du membre inférieur avec patch synthétique |
| 39.57.41 ↔ Réparation de l'aorte abdominale avec patch synthétique | 39.57.64 ↔ Réparation de veines superficielles de la cuisse avec patch synthétique |
| 39.57.42 ↔ Réparation du tronc coélique avec patch synthétique | 39.57.69 ↔ Réparation de vaisseaux du membre inférieur avec patch synthétique, autre |
| 39.57.43 ↔ Réparation de l'artère gastrique avec patch synthétique | 39.57.99 ↔ Réparation d'un vaisseau sanguin avec patch synthétique (plastie), autre |

Procédure F06-9

- | | |
|---|---|
| 38.45.00 ↔ Résection de vaisseau thoracique, avec remplacement, SAP | 38.45.21 ↔ Résection de l'artère pulmonaire, avec remplacement |
| 38.45.10 ↔ Résection de l'aorte thoracique avec remplacement, SAP | 38.45.22 ↔ Résection du tronc brachio-céphalique, avec remplacement |
| 38.45.12 ↔ Résection de l'aorte thoracique, avec remplacement | 38.45.29 ↔ Résection d'autres artères thoraciques, avec remplacement |
| 38.45.13 ↔ Résection de l'aorte thoraco-abdominale, avec remplacement | 38.45.30 ↔ Résection de veine thoracique, avec remplacement, SAP |
| 38.45.14 ↔ Résection de l'aorte thoracique avec remplacement par prothèse hybride | 38.45.31 ↔ Résection de la veine cave supérieure, avec remplacement |
| 38.45.15 ↔ Résection de l'aorte ascendante, avec remplacement | 38.45.38 ↔ Résection d'autres veines thoraciques profondes, avec remplacement |
| 38.45.16 ↔ Résection de la crosse aortique, avec remplacement | 38.45.39 ↔ Résection de veines thoraciques, avec remplacement, autre |
| 38.45.17 ↔ Résection de l'aorte ascendante ainsi que de la crosse aortique, avec remplacement | 38.45.99 ↔ Résection de vaisseaux thoraciques, avec remplacement, autre |
| 38.45.19 ↔ Résection de l'aorte thoracique avec remplacement, autre | |
| 38.45.20 ↔ Résection d'autres vaisseaux thoraciques, avec remplacement, SAP | |

ADRG F12

Implantation d'un stimulateur cardiaque

Au moins une procédure dans le tableau F12-1 et procédure dans le tableau F12-2 ou procédure dans le tableau F12-3 ou procédure dans le tableau F12-4 ou procédure dans le tableau F12-5

DRG F12A**Implantation d'un stimulateur cardiaque avec une stimulation triple ou double chambre avec intervention complexe ou âge < 16 ans ou procédure particulière**

Au moins une procédure dans le tableau F12-6 et (procédure dans le tableau F12-7 ou Âge < 16 ans ou procédure dans le tableau F12-8)

DRG F12B**Implantation d'un stimulateur cardiaque avec CC extrêmement sévères**

PCCL > 3

DRG F12C**Implantation d'un stimulateur cardiaque avec une stimulation triple chambre**

Procédure dans le tableau F12-9 et procédure dans le tableau F12-2

DRG F12D**Implantation d'un stimulateur cardiaque sans sonde**

Procédure dans le tableau F12-4

DRG F12E**Implantation d'un stimulateur cardiaque avec une stimulation double chambre**

Procédure dans le tableau F12-10 et procédure dans le tableau F12-2 ou procédure dans le tableau F12-3

DRG F12F**Implantation d'un stimulateur cardiaque avec une stimulation simple chambre****Procédure F12-1**

- | | | | |
|------------|--|------------|---|
| 37.8A.00 ↔ | Implantation de pacemaker permanent, SAP | 37.8A.42 ↔ | Implantation de pacemaker transveineux sans sonde, stimulation simple-chambre |
| 37.8A.09 ↔ | Implantation de pacemaker permanent, autre | 37.8A.43 ↔ | Implantation de pacemaker transveineux sans sonde, stimulation double-chambre |
| 37.8A.11 ↔ | Implantation de pacemaker à chambre unique | 37.8A.44 ↔ | Implantation de pacemaker transveineux sans sonde, stimulation simple-chambre avec synchronisation AV |
| 37.8A.21 ↔ | Implantation de pacemaker à double chambre, sans stimulation antitachycardique | | |
| 37.8A.22 ↔ | Implantation de pacemaker à double chambre, avec stimulation antitachycardique | | |
| 37.8A.31 ↔ | Implantation de pacemaker à resynchronisation [CRT-P] | | |

Procédure F12-10

- | | | | |
|------------|--|------------|--|
| 37.8A.21 ↔ | Implantation de pacemaker à double chambre, sans stimulation antitachycardique | 37.8A.22 ↔ | Implantation de pacemaker à double chambre, avec stimulation antitachycardique |
|------------|--|------------|--|

Procédure F12-2

- | | | | |
|------------|---|------------|--|
| 37.7A.00 ↔ | Implantation d'électrode dans le cœur, SAP | 37.7A.23 ↔ | Implantation d'électrode dans l'épicarde, thoracoscopique |
| 37.7A.11 ↔ | Implantation d'électrode transveineuse ventriculaire | 37.7A.31 ↔ | Implantation d'électrode transveineuse de choc |
| 37.7A.12 ↔ | Implantation d'électrode transveineuse ventriculaire avec capteur auriculaire | 37.7A.32 ↔ | Implantation d'électrode sous-cutanée de choc |
| 37.7A.13 ↔ | Implantation d'électrode transveineuse auriculaire | 37.7A.33 ↔ | Implantation d'électrode sous-cutanée de choc pour utilisation avec un système de défibrillation sous-cutané |
| 37.7A.14 ↔ | Implantation d'électrode transveineuse dans le ventricule gauche par le sinus coronaire | 37.7A.51 ↔ | Implantation d'un capteur de pression dans le cœur |
| 37.7A.21 ↔ | Implantation d'électrode dans l'épicarde, par thoracotomie et sternotomie, chirurgicale ouverte | 37.7A.99 ↔ | Implantation d'électrode dans le cœur, autre |
| 37.7A.22 ↔ | Implantation d'électrode dans l'épicarde, par voie sous-xyphoïdienne, chirurgicale ouverte | 39.D1.11 ↔ | Implantation d'un capteur de pression dans l'artère pulmonaire |

Procédure F12-3

- | | | | |
|------------|--|------------|--|
| 37.7A.51 ↔ | Implantation d'un capteur de pression dans le cœur | 39.D1.11 ↔ | Implantation d'un capteur de pression dans l'artère pulmonaire |
|------------|--|------------|--|

Procédure F12-4

- 37.8A.42 ↔ Implantation de pacemaker transveineux sans sonde, stimulation simple-chambre
- 37.8A.43 ↔ Implantation de pacemaker transveineux sans sonde, stimulation double-chambre
- 37.8A.44 ↔ Implantation de pacemaker transveineux sans sonde, stimulation simple-chambre avec synchronisation AV

Procédure F12-5

- 37.8C ↔ Implantation d'enregistreur d'événements

Procédure F12-6

- 37.8A.21 ↔ Implantation de pacemaker à double chambre, sans stimulation antitachycardique
- 37.8A.22 ↔ Implantation de pacemaker à double chambre, avec stimulation antitachycardique
- 37.8A.31 ↔ Implantation de pacemaker à resynchronisation [CRT-P]

Procédure F12-7

- 00.66.00 ↔ Angioplastie coronaire transluminale percutanée [PTCA] ou athérectomie coronaire, SAP
- 00.66.09 ↔ Angioplastie coronaire transluminale percutanée [PTCA] ou athérectomie coronaire, autre
- 00.66.10 ↔ Fermeture transluminale percutanée de fistule coronaire
- 00.66.20 ↔ Angioplastie coronaire transluminale percutanée [PTCA] à ballonnet, SAP
- 00.66.21 ↔ Angioplastie coronaire [PTCA] à ballonnet libérant des substances médicamenteuses
- 00.66.22 ↔ Angioplastie coronaire [PTCA] à ballonnet enduit d'anticorps
- 00.66.29 ↔ Angioplastie coronaire [PTCA] à ballonnet, autre
- 00.66.30 ↔ Angioplastie coronaire transluminale percutanée [PTCA] par l'athérectomie rotative
- 00.66.31 ↔ Angioplastie coronaire transluminale percutanée par angioplastie laser
- 00.66.32 ↔ Angioplastie coronaire transluminale percutanée par athérectomie
- 00.66.33 ↔ Angioplastie coronaire transluminale percutanée par extraction de corps étranger
- 00.66.36 ↔ Angioplastie coronaire transluminale percutanée par thrombectomie
- 00.66.37 ↔ Intervention vasculaire transluminale percutanée sur les coronaires par lithotripsie
- 00.66.38 ↔ Intervention vasculaire transluminale percutanée sur les coronaires, thrombolyse sélective
- 00.66.3A ↔ Intervention vasculaire transluminale percutanée sur les coronaires par les colatéraux du vaisseau correspondant
- 00.66.40 ↔ Embolisation sélective de coronaires, sans autre précision
- 00.66.41 ↔ Embolisation sélective de coronaires par coils
- 00.66.42 ↔ Embolisation sélective de coronaires par ballonnets (détachables) embolisants
- 00.66.43 ↔ Embolisation sélective de coronaires par filtres [parapluie]
- 00.66.44 ↔ Embolisation sélective de coronaires par plugs
- 00.66.49 ↔ Embolisation sélective de coronaires, autre
- 35.41.00 ↔ Élargissement de communication interauriculaire existante, SAP
- 35.41.10 ↔ Élargissement de communication interauriculaire existante, par chirurgie ouverte
- 35.41.20 ↔ Élargissement de communication interauriculaire existante, par voie transluminale percutanée
- 35.41.99 ↔ Élargissement de communication interauriculaire existante, autre
- 35.42.00 ↔ Création de communication septale intracardiaque, SAP
- 35.42.09 ↔ Création de communication septale intracardiaque, autre
- 35.42.10 ↔ Création de communication septale intracardiaque, technique à ciel ouvert
- 35.42.21 ↔ Création de communication septale intracardiaque, par voie transluminale percutanée, sans implant
- 35.42.22 ↔ Création de communication septale intracardiaque, par voie transluminale percutanée, avec implant
- 35.43.20 ↔ Élargissement de communication interventriculaire existante, par voie transluminale percutanée
- 35.53 ↔ Réparation de communication interventriculaire avec prothèse, par voie ouverte
- 35.55 ↔ Réparation de communication interventriculaire avec prothèse, fermée
- 35.61 ↔ Réparation de communication interauriculaire, avec greffe de tissu
- 35.62 ↔ Réparation de communication interventriculaire avec greffe de tissu
- 35.98.10 ↔ Fermeture transluminale percutanée de communication interauriculaire, SAP
- 35.98.11 ↔ Fermeture transluminale percutanée de communication interauriculaire, avec 1 dispositif de fermeture
- 35.98.12 ↔ Fermeture transluminale percutanée de communication interauriculaire, avec 2 et plus dispositifs de fermeture
- 35.98.19 ↔ Fermeture transluminale percutanée de communication interauriculaire, autre
- 35.98.30 ↔ Fermeture transluminale percutanée de communication interventriculaire
- 35.B0 ↔ Dilatation de valve, SAP
- 35.B1.11 ↔ Dilatation de valve aortique, par voie endovasculaire
- 35.B1.12 ↔ Dilatation de valve mitrale, par voie endovasculaire
- 35.B1.13 ↔ Dilatation de valve pulmonaire, par voie endovasculaire
- 35.B1.14 ↔ Dilatation de valve tricuspide, par voie endovasculaire
- 35.B9 ↔ Dilatation de valve, autre
- 35.C2.13 ↔ Reconstruction des cuspides de la valve mitrale, par voie endovasculaire
- 35.C2.14 ↔ Reconstruction des cuspides de la valve mitrale, guidée par cathéter, par voie transapicale
- 35.C3.13 ↔ Reconstruction des cuspides de la valve pulmonaire, par voie endovasculaire
- 35.C3.14 ↔ Reconstruction des cuspides de la valve pulmonaire, guidée par cathéter, par voie transapicale
- 35.C4.13 ↔ Reconstruction des cuspides de la valve tricuspide, par voie endovasculaire

| | | | |
|------------|--|------------|---|
| 35.C4.14 ↔ | Reconstruction des cuspidés de la valve tricuspide, guidée par cathéter, par voie transapicale | 36.08.25 ↔ | Implantation par voie transluminale percutanée d'un stent de bifurcation avec libération de substances médicamenteuses, dans des artères coronaires |
| 35.D2.21 ↔ | Annuloplastie de la valve mitrale, transartérielle | 36.08.31 ↔ | Implantation par voie transluminale percutanée de stents imprégnés, dans une artère coronaire |
| 35.D2.22 ↔ | Annuloplastie de la valve mitrale, transveineuse | 36.08.32 ↔ | Implantation par voie transluminale percutanée de stents imprégnés, dans plusieurs artères coronaires |
| 35.D2.23 ↔ | Annuloplastie de la valve mitrale, par le sinus coronaire | 36.0A ↔ | Implantation par voie transluminale percutanée d'une structure métallique réduisant le flux dans le sinus coronaire |
| 35.E1.00 ↔ | Valvuloplastie de la valve aortique, SAP | 36.32 ↔ | Autre revascularisation transmyocardique |
| 35.E1.09 ↔ | Valvuloplastie de la valve aortique, autre | 37.34.10 ↔ | Ablation lors de tachyarythmie, SAP |
| 35.E1.13 ↔ | Valvuloplastie de la valve aortique, par voie endovasculaire | 37.34.11 ↔ | Ablation lors de tachyarythmie, ablation par radiofréquence conventionnelle |
| 35.E1.14 ↔ | Valvuloplastie de la valve aortique, guidée par cathéter, par voie transapicale | 37.34.12 ↔ | Ablation lors de tachyarythmie, ablation par radiofréquence refroidie |
| 35.E2.00 ↔ | Valvuloplastie de valve mitrale, NAS | 37.34.13 ↔ | Ablation lors de tachyarythmie, ablation par d'autres sources d'énergie |
| 35.E2.09 ↔ | Valvuloplastie de valve mitrale, autre | 37.34.15 ↔ | Ablation lors de tachyarythmie, cryoablation |
| 35.E2.13 ↔ | Valvuloplastie de la valve mitrale, par voie endovasculaire, transartérielle | 37.34.16 ↔ | Ablation lors de tachyarythmie, ablation par radiofréquence multipolaire en décalage de phase |
| 35.E2.14 ↔ | Valvuloplastie de la valve mitrale, par voie endovasculaire, transveineuse | 37.34.19 ↔ | Ablation lors de tachyarythmie, autre |
| 35.E2.15 ↔ | Valvuloplastie de la valve mitrale, guidée par cathéter, par voie transapicale | 37.34.1C ↔ | Ablation lors de tachyarythmie, électroporation irréversible |
| 35.E3.00 ↔ | Valvuloplastie de valve pulmonaire, SAP | 37.34.31 ↔ | Ablation lors de tachyarythmie, à l'aide de méthodes de cartographie 3D |
| 35.E3.09 ↔ | Valvuloplastie de valve pulmonaire, autre | 37.90.09 ↔ | Insertion de dispositif dans l'oreillette gauche, autre |
| 35.E3.13 ↔ | Valvuloplastie de la valve pulmonaire, par voie endovasculaire | 37.90.10 ↔ | Fermeture percutanée de l'oreillette gauche |
| 35.E3.14 ↔ | Valvuloplastie de la valve pulmonaire, guidée par cathéter, par voie transapicale | 37.9B.13 ↔ | Enlèvement d'implants cardiaques, par voie transluminale percutanée |
| 35.E4.00 ↔ | Valvuloplastie de la valve tricuspide, SAP | 39.B1.75 ↔ | Implantation transluminale (percutanée) de stents sans libération de substance médicamenteuse, canal artériel persistant |
| 35.E4.09 ↔ | Valvuloplastie de la valve tricuspide, autre | 39.B1.M2 ↔ | Implantation transluminale (percutanée) de stents sans libération de substance médicamenteuse, vaisseaux collatéraux aorto-pulmonaires [MAPCA] |
| 35.E4.14 ↔ | Valvuloplastie de la valve tricuspide, guidée par cathéter, par voie transapicale | 39.B1.N2 ↔ | Implantation transluminale (percutanée) de stents sans libération de substance médicamenteuse, shunts aorto-pulmonaires artificiels |
| 35.E4.15 ↔ | Valvuloplastie de la valve tricuspide, par voie endovasculaire, transartérielle | 39.B2.75 ↔ | Implantation transluminale (percutanée) de stents avec libération de substance médicamenteuse, canal artériel persistant |
| 35.E4.16 ↔ | Valvuloplastie de la valve tricuspide, par voie endovasculaire, transveineuse | 39.B2.M2 ↔ | Implantation transluminale (percutanée) de stents avec libération de substance médicamenteuse, vaisseaux collatéraux aorto-pulmonaires [MAPCA] |
| 36.08.00 ↔ | Implantation de stents coronaires, par voie transluminale percutanée, SAP | 39.B2.N2 ↔ | Implantation transluminale (percutanée) de stents avec libération de substance médicamenteuse, shunts aorto-pulmonaires artificiels |
| 36.08.09 ↔ | Implantation de stents coronaires, par voie transluminale percutanée, autre | 39.B3.75 ↔ | Implantation transluminale (percutanée) de stents couverts sans libération de substance médicamenteuse, canal artériel persistant |
| 36.08.11 ↔ | Implantation par voie transluminale percutanée de stents sans libération de substances médicamenteuses, dans une artère coronaire | 39.B4.75 ↔ | Implantation transluminale (percutanée) de stents couverts avec libération de substance médicamenteuse, canal artériel persistant |
| 36.08.12 ↔ | Implantation par voie transluminale percutanée de stents sans libération de substances médicamenteuses, dans plusieurs artères coronaires | 39.B5.75 ↔ | Implantation transluminale (percutanée) de stents Cheatham-Platinum non couverts, canal artériel persistant |
| 36.08.13 ↔ | Implantation par voie transluminale percutanée de stents auto-expansibles sans libération de substances médicamenteuses, dans une artère coronaire | 39.B6.75 ↔ | Implantation transluminale (percutanée) de stents Cheatham-Platinum couverts, canal artériel persistant |
| 36.08.14 ↔ | Implantation par voie transluminale percutanée de stents auto-expansibles sans libération de substances médicamenteuses, dans plusieurs artères coronaires | 39.B7.75 ↔ | Implantation transluminale (percutanée) de stents à grand lumen non couverts, canal artériel persistant |
| 36.08.15 ↔ | Implantation par voie transluminale percutanée d'un stent de bifurcation sans libération de substances médicamenteuses, dans des artères coronaires | 39.B7.M2 ↔ | Implantation transluminale (percutanée) de stents à grand lumen non couverts, vaisseaux collatéraux aorto-pulmonaires [MAPCA] |
| 36.08.21 ↔ | Implantation par voie transluminale percutanée de stents avec libération de substances médicamenteuses, dans une artère coronaire | 39.B7.N2 ↔ | Implantation transluminale (percutanée) de stents à grand lumen non couverts, shunts aorto-pulmonaires artificiels |
| 36.08.22 ↔ | Implantation par voie transluminale percutanée de stents avec libération de substances médicamenteuses, dans plusieurs artères coronaires | 39.B8.75 ↔ | Implantation transluminale (percutanée) de stents à grand lumen couverts, canal artériel persistant |
| 36.08.23 ↔ | Implantation par voie transluminale percutanée de stents auto-expansibles avec libération de substances médicamenteuses, dans une artère coronaire | | |
| 36.08.24 ↔ | Implantation par voie transluminale percutanée de stents auto-expansibles avec libération de substances médicamenteuses, dans plusieurs artères coronaires | | |

| | | | |
|------------|---|------------|---|
| 39.B8.M2 ↔ | Implantation transluminale (percutanée) de stents à grand lumen couverts, vaisseaux collatéraux aorto-pulmonaires [MAPCA] | 39.BB.M2 ↔ | Implantation transluminale (percutanée) de stents à potentiel de croissance couverts, vaisseaux collatéraux aorto-pulmonaires [MAPCA] |
| 39.B8.N2 ↔ | Implantation transluminale (percutanée) de stents à grand lumen couverts, shunts aorto-pulmonaires artificiels | 39.BB.N2 ↔ | Implantation transluminale (percutanée) de stents à potentiel de croissance couverts, shunts aorto-pulmonaires artificiels |
| 39.BA.M2 ↔ | Implantation transluminale (percutanée) de stents à potentiel de croissance non couverts, vaisseaux collatéraux aorto-pulmonaires [MAPCA] | 39.BH.75 ↔ | Implantation transluminale (percutanée) de stents pour modulation du flux lors d'anévrismes, canal artériel persistant |
| 39.BA.N2 ↔ | Implantation transluminale (percutanée) de stents à potentiel de croissance non couverts, shunts aorto-pulmonaires artificiels | | |

Procédure F12-8

39.A1.11 ‡↔ Recours au laser excimère

39.A1.12 ‡↔ Recours à un Cutting Sheath

Procédure F12-9

37.8A.31 ↔ Implantation de pacemaker à resynchronisation [CRT-P]

ADRG F13**Amputation lors de maladies cardio-vasculaires aux membres supérieurs et aux orteils ou diverses interventions pour diabète sucré avec complications**

Procédure dans le tableau F13-2 ou diagnostic dans le tableau F13-1 et au moins une procédure dans le tableau F13-3

DRG F13A**Amputation lors de maladies cardio-vasculaires aux membres supérieurs et aux orteils avec CC extrêmement sévères ou arthrodèse complexe du pied ou traitement complexe lors d'une amputation à partir de 7 jours de traitement ou procédures particulières et interventions de révision ou réparatrices en plusieurs temps ou intervention vasculaire**

(PCCL > 3 ou procédure dans le tableau F13-4 ou procédure dans le tableau F13-5 ou procédure dans le tableau F13-6) et (OR-Procédure et au moins une procédure dans le tableau F13-7 et (au moins deux traitements, qui sont séparés au moins d'un jour dans dans [OR-Procédure et procédure dans le tableau F13-8] ou au moins deux traitements, qui sont séparés au moins d'un jour dans dans [OR-Procédure et procédure dans le tableau F13-9]) ou procédure dans le tableau F13-10)

DRG F13B**Amputation lors de maladies cardio-vasculaires aux membres supérieurs et aux orteils avec CC extrêmement sévères ou arthrodèse complexe du pied ou traitement complexe lors d'une amputation à partir de 7 jours de traitement ou procédures particulières**

PCCL > 3 ou procédure dans le tableau F13-4 ou procédure dans le tableau F13-5 ou procédure dans le tableau F13-6

DRG F13C**Amputation lors de maladies cardio-vasculaires aux membres supérieurs et aux orteils ou diverses interventions pour diabète sucré avec complications****Diagnostic F13-1**

| | | | |
|--------|---|--------|--|
| E10.50 | Diabète sucré, type 1: Avec complications vasculaires périphériques: Non désigné comme décompensé | E10.72 | Diabète sucré, type 1: Avec complications multiples: Avec autres complications multiples, non désigné comme décompensé |
| E10.51 | Diabète sucré, type 1: Avec complications vasculaires périphériques: Désigné comme décompensé | E10.73 | Diabète sucré, type 1: Avec complications multiples: Avec autres complications multiples, désigné comme décompensé |
| E10.60 | Diabète sucré, type 1: Avec autres complications précisées: Non désigné comme décompensé | E10.74 | Diabète sucré, type 1: Avec complications multiples: Avec syndrome du pied diabétique, non désigné comme décompensé |
| E10.61 | Diabète sucré, type 1: Avec autres complications précisées: Désigné comme décompensé | E10.75 | Diabète sucré, type 1: Avec complications multiples: Avec syndrome du pied diabétique, désigné comme décompensé |

| | | | |
|--------|--|--------|--|
| E11.50 | Diabète sucré, type 2: Avec complications vasculaires périphériques: Non désigné comme décompensé | E13.51 | Autres diabètes sucrés précisés: Avec complications vasculaires périphériques: Désigné comme décompensé |
| E11.51 | Diabète sucré, type 2: Avec complications vasculaires périphériques: Désigné comme décompensé | E13.60 | Autres diabètes sucrés précisés: Avec autres complications précisées: Non désigné comme décompensé |
| E11.60 | Diabète sucré, type 2: Avec autres complications précisées: Non désigné comme décompensé | E13.61 | Autres diabètes sucrés précisés: Avec autres complications précisées: Désigné comme décompensé |
| E11.61 | Diabète sucré, type 2: Avec autres complications précisées: Désigné comme décompensé | E13.72 | Autres diabètes sucrés précisés: Avec complications multiples: Avec autres complications multiples, non désigné comme décompensé |
| E11.72 | Diabète sucré, type 2: Avec complications multiples: Avec autres complications multiples, non désigné comme décompensé | E13.73 | Autres diabètes sucrés précisés: Avec complications multiples: Avec autres complications multiples, désigné comme décompensé |
| E11.73 | Diabète sucré, type 2: Avec complications multiples: Avec autres complications multiples, désigné comme décompensé | E13.74 | Autres diabètes sucrés précisés: Avec complications multiples: Avec syndrome du pied diabétique, non désigné comme décompensé |
| E11.74 | Diabète sucré, type 2: Avec complications multiples: Avec syndrome du pied diabétique, non désigné comme décompensé | E13.75 | Autres diabètes sucrés précisés: Avec complications multiples: Avec syndrome du pied diabétique, désigné comme décompensé |
| E11.75 | Diabète sucré, type 2: Avec complications multiples: Avec syndrome du pied diabétique, désigné comme décompensé | E14.50 | Diabète sucré, sans précision: Avec complications vasculaires périphériques: Non désigné comme décompensé |
| E12.50 | Diabète sucré de malnutrition: Avec complications vasculaires périphériques: Non désigné comme décompensé | E14.51 | Diabète sucré, sans précision: Avec complications vasculaires périphériques: Désigné comme décompensé |
| E12.51 | Diabète sucré de malnutrition: Avec complications vasculaires périphériques: Désigné comme décompensé | E14.60 | Diabète sucré, sans précision: Avec autres complications précisées: Non désigné comme décompensé |
| E12.60 | Diabète sucré de malnutrition: Avec autres complications précisées: Non désigné comme décompensé | E14.61 | Diabète sucré, sans précision: Avec autres complications précisées: Désigné comme décompensé |
| E12.61 | Diabète sucré de malnutrition: Avec autres complications précisées: Désigné comme décompensé | E14.72 | Diabète sucré, sans précision: Avec complications multiples: Avec autres complications multiples, non désigné comme décompensé |
| E12.72 | Diabète sucré de malnutrition: Avec complications multiples: Avec autres complications multiples, non désigné comme décompensé | E14.73 | Diabète sucré, sans précision: Avec complications multiples: Avec autres complications multiples, désigné comme décompensé |
| E12.73 | Diabète sucré de malnutrition: Avec complications multiples: Avec autres complications multiples, désigné comme décompensé | E14.74 | Diabète sucré, sans précision: Avec complications multiples: Avec syndrome du pied diabétique, non désigné comme décompensé |
| E12.74 | Diabète sucré de malnutrition: Avec complications multiples: Avec syndrome du pied diabétique, non désigné comme décompensé | E14.75 | Diabète sucré, sans précision: Avec complications multiples: Avec syndrome du pied diabétique, désigné comme décompensé |
| E12.75 | Diabète sucré de malnutrition: Avec complications multiples: Avec syndrome du pied diabétique, désigné comme décompensé | | |
| E13.50 | Autres diabètes sucrés précisés: Avec complications vasculaires périphériques: Non désigné comme décompensé | | |

Procédure F13-10

| | | | |
|------------|--|------------|---|
| 38.14.10 ↔ | Endartériectomie de l'aorte ascendante et de la crosse aortique | 38.34.10 ↔ | Résection de l'aorte ascendante et de la crosse aortique, avec anastomose |
| 38.14.20 ↔ | Endartériectomie de l'aorte descendante | 38.34.20 ↔ | Résection de l'aorte descendante, avec anastomose |
| 38.14.30 ↔ | Endartériectomie de l'aorte abdominale | 38.34.30 ↔ | Résection de l'aorte abdominale, avec anastomose |
| 38.14.99 ↔ | Endartériectomie de l'aorte, autre | 38.34.99 ↔ | Résection de l'aorte, avec anastomose, autre |
| 38.16.09 ↔ | Endartériectomie et endoveinectomie de vaisseaux abdominaux, autre | 38.36.00 ↔ | Résection d'artères abdominales, avec anastomose, SAP |
| 38.16.11 ↔ | Endartériectomie du tronc cœliaque | 38.36.10 ↔ | Résection d'artères viscérales, avec anastomose, SAP |
| 38.16.12 ↔ | Endartériectomie de l'artère gastrique | 38.36.11 ↔ | Résection du tronc cœliaque, avec anastomose |
| 38.16.13 ↔ | Endartériectomie de l'artère hépatique | 38.36.12 ↔ | Résection de l'artère gastrique, avec anastomose |
| 38.16.14 ↔ | Endartériectomie de l'artère splénique | 38.36.13 ↔ | Résection de l'artère hépatique, avec anastomose |
| 38.16.15 ↔ | Endartériectomie de l'artère rénale | 38.36.14 ↔ | Résection de l'artère splénique, avec anastomose |
| 38.16.16 ↔ | Endartériectomie de l'artère mésentérique | 38.36.15 ↔ | Résection de l'artère rénale, avec anastomose |
| 38.16.17 ↔ | Endartériectomie de l'artère lombaire | 38.36.16 ↔ | Résection de l'artère mésentérique, avec anastomose |
| 38.16.18 ↔ | Endartériectomie de l'artère iliaque | 38.36.17 ↔ | Résection de l'artère iliaque, avec anastomose |
| 38.16.21 ↔ | Endoveinectomie de la veine iliaque | 38.36.19 ↔ | Résection d'artères viscérales, avec anastomose, autre |
| 38.34.00 ↔ | Résection de l'aorte, avec anastomose, SAP | | |

| | |
|---|--|
| 38.36.99 ↔ Résection d'artères abdominales, avec anastomose, autre | 38.48.11 ↔ Résection de l'artère fémorale profonde, avec remplacement |
| 38.37.00 ↔ Résection de veines abdominales, avec anastomose, SAP | 38.48.12 ↔ Résection de l'artère poplitée, avec remplacement |
| 38.37.10 ↔ Résection de veines abdominales profondes, avec anastomose, SAP | 38.48.13 ↔ Résection d'artères de la jambe, avec remplacement |
| 38.37.11 ↔ Résection de la veine cave inférieure, avec anastomose | 38.48.99 ↔ Résection d'artères de membre inférieur, avec remplacement, autre |
| 38.37.12 ↔ Résection de la veine iliaque, avec anastomose | 39.22.11 ↔ Pontage carotido-carotidien |
| 38.37.19 ↔ Résection de veines abdominales profondes, avec anastomose, autre | 39.22.12 ↔ Pontage entre artère carotide et artère vertébrale |
| 38.37.99 ↔ Résection de veines abdominales, avec anastomose, autre | 39.22.13 ↔ Pontage entre artère carotide et artère sous-clavière [pontage carotido-sous-clavier] |
| 38.44.00 ↔ Résection de l'aorte abdominale, avec remplacement, SAP | 39.22.14 ↔ Pontage entre artère carotide et aorte |
| 38.44.10 ↔ Résection de l'aorte abdominale, par voie suprarénale, avec remplacement | 39.22.19 ↔ Pontage de l'artère carotide, autre |
| 38.44.11 ↔ Résection de l'aorte abdominale, par voie infrarénale, avec remplacement | 39.22.21 ↔ Pontage entre artère sous-clavière et aorte |
| 38.44.12 ↔ Résection de l'aorte abdominale, par voie juxtarrénale, avec remplacement | 39.22.29 ↔ Pontage de l'artère sous-clavière, autre |
| 38.44.99 ↔ Résection de l'aorte abdominale, avec remplacement, autre | 39.22.99 ↔ Pontage entre aorte, artère sous-clavière et carotide, autre |
| 38.45.00 ↔ Résection de vaisseau thoracique, avec remplacement, SAP | 39.23 ↔ Autre pontage ou shunt vasculaire intrathoracique |
| 38.45.10 ↔ Résection de l'aorte thoracique avec remplacement, SAP | 39.24 ↔ Bypass aorto-rénal |
| 38.45.12 ↔ Résection de l'aorte thoracique, avec remplacement | 39.26.00 ↔ Autre pontage ou shunt vasculaire intra-abdominal, SAP |
| 38.45.13 ↔ Résection de l'aorte thoraco-abdominale, avec remplacement | 39.26.10 ↔ Autre pontage ou shunt vasculaire intra-abdominal, artères viscérales |
| 38.45.14 ↔ Résection de l'aorte thoracique avec remplacement par prothèse hybride | 39.26.11 ↔ Autre pontage ou shunt vasculaire intra-abdominal, aorte |
| 38.45.15 ↔ Résection de l'aorte ascendante, avec remplacement | 39.26.12 ↔ Autre pontage ou shunt vasculaire intra-abdominal, artère rénale |
| 38.45.16 ↔ Résection de la crosse aortique, avec remplacement | 39.26.19 ↔ Autre pontage ou shunt vasculaire intra-abdominal, autres artères viscérales |
| 38.45.17 ↔ Résection de l'aorte ascendante ainsi que de la crosse aortique, avec remplacement | 39.26.99 ↔ Autre pontage ou shunt vasculaire intra-abdominal, autre |
| 38.45.19 ↔ Résection de l'aorte thoracique avec remplacement, autre | 39.29.10 ↔ Pontage ou shunt vasculaire d'artères de membre inférieur, SAP |
| 38.45.20 ↔ Résection d'autres vaisseaux thoraciques, avec remplacement, SAP | 39.29.11 ↔ Shunt ou pontage vasculaire fémoro-fémoral |
| 38.45.21 ↔ Résection de l'artère pulmonaire, avec remplacement | 39.29.12 ↔ Shunt ou pontage vasculaire fémoro-poplité |
| 38.45.22 ↔ Résection du tronc brachio-céphalique, avec remplacement | 39.29.13 ↔ Shunt ou pontage vasculaire fémoro-crural |
| 38.45.29 ↔ Résection d'autres artères thoraciques, avec remplacement | 39.29.14 ↔ Shunt ou pontage vasculaire fémoro-pédieux |
| 38.45.30 ↔ Résection de veine thoracique, avec remplacement, SAP | 39.29.15 ↔ Shunt ou pontage vasculaire poplitéo-crural ou poplitéo-pédieux |
| 38.45.31 ↔ Résection de la veine cave supérieure, avec remplacement | 39.29.16 ↔ Pontage ou shunt vasculaire d'artères de la jambe et du pied |
| 38.45.38 ↔ Résection d'autres veines thoraciques profondes, avec remplacement | 39.29.19 ↔ Pontage ou shunt vasculaire d'artères de membre inférieur, autre |
| 38.45.39 ↔ Résection de veines thoraciques, avec remplacement, autre | 39.29.20 ↔ Pontage ou shunt vasculaire d'artères de membre supérieur |
| 38.45.99 ↔ Résection de vaisseaux thoraciques, avec remplacement, autre | 39.29.30 ↔ Autre pontage ou shunt vasculaire (périphérique), extra-anatomique, SAP |
| 38.46 ↔ Résection d'artères abdominales, avec remplacement | 39.29.31 ↔ Shunt ou pontage vasculaire sous-clavio-fémoral |
| 38.47.00 ↔ Résection de veines abdominales, avec remplacement, SAP | 39.29.32 ↔ Shunt ou pontage vasculaire axillo-fémoral |
| 38.47.10 ↔ Résection de veines abdominales profondes, avec remplacement, SAP | 39.29.33 ↔ Pontage croisé fémoro-fémoral |
| 38.47.11 ↔ Résection de la veine cave inférieure, avec remplacement | 39.29.39 ↔ Autre pontage ou shunt vasculaire (périphérique), extra-anatomique, autre |
| 38.47.12 ↔ Résection de la veine iliaque, avec remplacement | 39.29.40 ↔ Shunt ou pontage vasculaire de veines |
| 38.47.19 ↔ Résection de veines abdominales profondes, avec remplacement, autre | 39.29.80 ↔ Shunt peropératoire temporaire, SAP |
| 38.47.99 ↔ Résection de veines abdominales, avec remplacement, autre | 39.29.81 ↔ Shunt peropératoire temporaire, artério-artériel |
| 38.48.00 ↔ Résection d'artères de membre inférieur, avec remplacement, SAP | 39.29.82 ↔ Shunt peropératoire temporaire, artério-veineux |
| 38.48.10 ↔ Résection de l'artère fémorale (commune) (superficielle), avec remplacement | 39.29.89 ↔ Shunt peropératoire temporaire, autre |
| | 39.29.99 ↔ Autre pontage ou shunt vasculaire (périphérique), autre |
| | 39.73.00 ↔ Implantation endovasculaire d'une endoprothèse [stent graft] dans l'aorte thoracique et thoraco-abdominale, SAP |
| | 39.73.09 ↔ Implantation endovasculaire d'une endoprothèse [stent graft] dans l'aorte thoracique et thoraco-abdominale, autre |
| | 39.73.31 ↔ Implantation endovasculaire d'endoprothèses [stent graft] dans l'aorte thoracique, sans ouverture |
| | 39.73.32 ↔ Implantation endovasculaire d'endoprothèses [stent graft] dans l'aorte thoracique, avec 1 ouverture |
| | 39.73.33 ↔ Implantation endovasculaire d'endoprothèses [stent graft] dans l'aorte thoracique, avec 2 ouvertures |

| | | | |
|------------|--|------------|--|
| 39.73.34 ↔ | Implantation endovasculaire d'endoprothèses [stent graft] dans l'aorte thoracique, avec 3 ouvertures | 39.73.47 ↔ | Implantation endovasculaire d'endoprothèses [stents grafts] dans l'aorte thoraco-abdominale, avec réparation de 2 branches vasculaires et plus par technique de greffe parallèle |
| 39.73.35 ↔ | Implantation endovasculaire d'endoprothèses [stent graft] dans l'aorte thoracique, avec 4 ouvertures et plus | 39.7A.00 ↔ | Implantation endovasculaire d'endoprothèses [stents grafts] dans d'autres vaisseaux, SAP |
| 39.73.36 ↔ | Implantation endovasculaire d'endoprothèses [stent graft] dans l'aorte thoracique, avec réparation d'une branche vasculaire par technique de greffe parallèle | 39.7A.09 ↔ | Implantation endovasculaire d'endoprothèses [stents grafts] dans d'autres vaisseaux, autre |
| 39.73.37 ↔ | Implantation endovasculaire d'endoprothèses [stents grafts] dans l'aorte thoracique, avec réparation de 2 branches vasculaires et plus par technique de greffe parallèle | 39.7A.11 ↔ | Implantation endovasculaire, iliaque, 1 stent, sans bras latéral |
| 39.73.41 ↔ | Implantation endovasculaire d'endoprothèses [stents grafts] dans l'aorte thoraco-abdominale, sans ouverture | 39.7A.12 ↔ | Implantation endovasculaire, iliaque, 2 stents, sans bras latéral |
| 39.73.42 ↔ | Implantation endovasculaire d'endoprothèses [stents grafts] dans l'aorte thoraco-abdominale, avec 1 ouverture | 39.7A.13 ↔ | Implantation endovasculaire, iliaque, 3 stents, sans bras latéral |
| 39.73.43 ↔ | Implantation endovasculaire d'endoprothèses [stents grafts] dans l'aorte thoraco-abdominale, avec 2 ouvertures | 39.7A.14 ↔ | Implantation endovasculaire, iliaque, 4 stents, sans bras latéral |
| 39.73.44 ↔ | Implantation endovasculaire d'endoprothèses [stents grafts] dans l'aorte thoraco-abdominale, avec 3 ouvertures | 39.7A.15 ↔ | Implantation endovasculaire, iliaque, 5 stents, sans bras latéral |
| 39.73.45 ↔ | Implantation endovasculaire d'endoprothèses [stents grafts] dans l'aorte thoraco-abdominale, avec 4 ouvertures et plus | 39.7A.16 ↔ | Implantation endovasculaire, iliaque, 6 stents et plus, sans bras latéral |
| 39.73.46 ↔ | Implantation endovasculaire d'endoprothèses [stents grafts] dans l'aorte thoraco-abdominale, avec réparation d'une branche vasculaire par technique de greffe parallèle | 39.7A.21 ↔ | Implantation endovasculaire d'endoprothèses [stents grafts] dans les artères du bassin, iliaque, avec bras latéral |
| | | 39.99.21 ↔ | Opérations d'anomalie congénitale de l'isthme aortique (sténose) ou d'interruption de la crosse aortique |

Procédure F13-2

| | | | |
|------------|---|------------|---|
| 84.00 ↔ | Amputation de membre supérieur, SAP | 84.09 ↔ | Amputation interthoracoscapulaire |
| 84.01 ↔ | Amputation et désarticulation de doigt (sauf le pouce) | 84.11 ↔ | Amputation d'orteil |
| 84.02 ↔ | Amputation et désarticulation du pouce | 84.13 ↔ | Désarticulation de la cheville |
| 84.03.00 ↔ | Amputation de la main, SAP | 84.3X.00 ↔ | Révision de moignon d'amputation, SAP |
| 84.03.10 ↔ | Amputation complète de la main au carpe ou au métacarpe | 84.3X.10 ↔ | Révision de moignon d'amputation, région de l'épaule ou du bras |
| 84.03.99 ↔ | Amputation de la main, autre | 84.3X.11 ↔ | Révision de moignon d'amputation, région de l'avant-bras |
| 84.04 ↔ | Désarticulation du poignet | 84.3X.12 ↔ | Révision de moignon d'amputation, région de la main |
| 84.05 ↔ | Amputation de l'avant-bras | 84.3X.13 ↔ | Révision de moignon d'amputation, membre inférieur |
| 84.06 ↔ | Désarticulation du coude | 84.3X.19 ↔ | Révision de moignon d'amputation, autre site |
| 84.07 ↔ | Amputation de l'humérus | 84.3X.99 ↔ | Révision de moignon d'amputation, autre |
| 84.08 ↔ | Désarticulation de l'épaule | | |

Procédure F13-3

| | | | |
|------------|--|------------|---|
| 04.49.00 ↔ | Autre lyse d'adhérences ou décompression de nerf ou de ganglion périphérique, SAP | 38.38.00 ↔ | Résection d'artères de membre inférieur, avec anastomose, SAP |
| 04.49.10 ↔ | Autre lyse d'adhérences ou décompression du plexus brachial | 38.38.10 ↔ | Résection de l'artère fémorale (commune) (superficielle), avec anastomose |
| 04.49.11 ↔ | Autre lyse d'adhérences ou décompression de nerf de l'épaule | 38.38.11 ↔ | Résection de l'artère fémorale profonde, avec anastomose |
| 04.49.12 ↔ | Autre lyse d'adhérences ou décompression de nerf du bras | 38.38.12 ↔ | Résection de l'artère poplitée, avec anastomose |
| 04.49.13 ↔ | Autre lyse d'adhérences ou décompression de nerf de la main | 38.38.99 ↔ | Résection d'artères de membre inférieur, avec anastomose, autre |
| 04.49.14 ↔ | Autre lyse d'adhérences ou décompression du plexus lombo-sacré, de l'aîne et du plancher pelvien | 38.48.00 ↔ | Résection d'artères de membre inférieur, avec remplacement, SAP |
| 04.49.15 ↔ | Autre lyse d'adhérences ou décompression de nerf de la jambe | 38.48.10 ↔ | Résection de l'artère fémorale (commune) (superficielle), avec remplacement |
| 04.49.16 ↔ | Autre lyse d'adhérences ou décompression de nerf du pied | 38.48.11 ↔ | Résection de l'artère fémorale profonde, avec remplacement |
| 04.49.99 ↔ | Autre lyse d'adhérences ou décompression d'autre nerf ou de ganglion périphérique, autre | 38.48.12 ↔ | Résection de l'artère poplitée, avec remplacement |
| 34.03 ↔ | Réouverture de thoracotomie | 38.48.13 ↔ | Résection d'artères de la jambe, avec remplacement |
| | | 38.48.99 ↔ | Résection d'artères de membre inférieur, avec remplacement, autre |

| | |
|--|--|
| 39.25.00 ↔ Pontage vasculaire de l'aorte ou de l'artère iliaque vers d'autres artères de membre inférieur, SAP | 77.38.13 ↔ Ostéotomie complexe (pluridimensionnelle) d'os du métatarse (avec correction axiale) |
| 39.25.09 ↔ Pontage vasculaire de l'aorte ou de l'artère iliaque vers d'autres artères de membre inférieur, autre | 77.38.19 ↔ Autre section osseuse du tarse |
| 39.25.11 ↔ Pontage aorto-iliaque | 77.38.29 ↔ Autre section osseuse du métatarse |
| 39.25.12 ↔ Pontage aorto-fémoral | 77.38.99 ↔ Autre section osseuse, os du tarse et du métatarse, autre |
| 39.25.13 ↔ Pontage aorto-poplité | 77.40.20 ↔ Biopsie osseuse, site non spécifié, biopsie ouverte |
| 39.25.14 ↔ Pontage aorto-crural | 77.40.99 ↔ Biopsie osseuse, site non spécifié, autre |
| 39.25.15 ↔ Pontage aorto-ilio-fémoral | 77.41.00 ↔ Biopsie osseuse, clavicule, omoplate, côtes et sternum, SAP |
| 39.25.16 ↔ Pontage Aorto-ilio-poplité | 77.41.20 ↔ Biopsie osseuse, clavicule, omoplate, côtes et sternum, biopsie ouverte |
| 39.25.21 ↔ Pontage ilio-iliaque | 77.41.99 ↔ Biopsie osseuse, clavicule, omoplate, côtes et sternum, autre |
| 39.25.22 ↔ Pontage ilio-fémoral | 77.42.00 ↔ Biopsie osseuse, humérus, SAP |
| 39.25.23 ↔ Pontage ilio-poplité | 77.42.20 ↔ Biopsie osseuse, humérus, biopsie ouverte |
| 39.25.24 ↔ Pontage ilio-crural | 77.42.99 ↔ Biopsie osseuse, humérus, autre |
| 39.25.30 ↔ Pontage par le trou obturateur (extra-anatomique) | 77.43.00 ↔ Biopsie osseuse, radius et cubitus, SAP |
| 40.71.11 ↔ Anastomose lymphoveineuse microchirurgicale | 77.43.20 ↔ Biopsie osseuse, radius et cubitus, biopsie ouverte |
| 40.71.21 ↔ Transplantation de ganglions lymphatiques avec anastomose microvasculaire | 77.43.99 ↔ Biopsie osseuse, radius et cubitus, autre |
| 40.71.31 ↔ Transplantation de vaisseaux lymphatiques périphériques avec anastomose microvasculaire | 77.44.00 ↔ Biopsie osseuse, os du carpe et du métacarpe, SAP |
| 40.79 ↔ Réparation et transplantation de structures lymphatiques, autre | 77.44.20 ↔ Biopsie osseuse, os du carpe et du métacarpe, biopsie ouverte |
| 40.9X.20 ↔ Incision de lymphocèle | 77.44.99 ↔ Biopsie osseuse, os du carpe et du métacarpe, autre |
| 77.08.00 ↔ Séquestrectomie, os du tarse et du métatarse, SAP | 77.45.00 ↔ Biopsie osseuse, fémur, SAP |
| 77.08.10 ↔ Séquestrectomie, os du tarse et du métatarse, sans insertion de réservoir médicamenteux | 77.45.20 ↔ Biopsie osseuse, fémur, biopsie ouverte |
| 77.08.11 ↔ Séquestrectomie, os du tarse et du métatarse, avec insertion de réservoir médicamenteux | 77.45.99 ↔ Biopsie osseuse, fémur, autre |
| 77.08.99 ↔ Séquestrectomie, os du tarse et du métatarse, autre | 77.46.00 ↔ Biopsie osseuse, rotule, SAP |
| 77.09.40 ↔ Séquestrectomie, phalanges du pied, sans insertion de réservoir médicamenteux | 77.46.20 ↔ Biopsie osseuse, rotule, biopsie ouverte |
| 77.09.41 ↔ Séquestrectomie, phalanges du pied, avec insertion de réservoir médicamenteux | 77.46.99 ↔ Biopsie osseuse, rotule, autre |
| 77.09.90 ↔ Séquestrectomie, autres os non spécifiés, sans insertion de réservoir médicamenteux | 77.47.00 ↔ Biopsie osseuse, tibia et péroné, SAP |
| 77.09.91 ↔ Séquestrectomie, autres os non spécifiés, avec insertion de réservoir médicamenteux | 77.47.20 ↔ Biopsie osseuse, tibia et péroné, biopsie ouverte |
| 77.09.99 ↔ Séquestrectomie, autre site spécifié, sauf os de la face, autre | 77.47.99 ↔ Biopsie osseuse, tibia et péroné, autre |
| 77.27.00 ↔ Ostéotomie cunéiforme, tibia et péroné, SAP | 77.48.00 ↔ Biopsie osseuse, os du tarse et du métatarse, SAP |
| 77.27.10 ↔ Ostéotomie cunéiforme, tibia | 77.48.20 ↔ Biopsie osseuse, os du tarse et du métatarse, biopsie ouverte |
| 77.27.20 ↔ Ostéotomie cunéiforme, péroné | 77.48.99 ↔ Biopsie osseuse, os du tarse et du métatarse, autre |
| 77.27.99 ↔ Ostéotomie cunéiforme, tibia et péroné, autre | 77.49.00 ↔ Biopsie osseuse, autre site spécifié, sauf os de la face, SAP |
| 77.28.00 ↔ Ostéotomie cunéiforme, os du tarse et du métatarse, SAP | 77.49.41 ↔ Biopsie osseuse, autre site spécifié, sauf os de la face, biopsie osseuse de phalanges du pied, biopsie ouverte |
| 77.28.10 ↔ Ostéotomie cunéiforme, astragale | 77.49.91 ↔ Biopsie osseuse, autre site spécifié, sauf os de la face, biopsie ouverte |
| 77.28.20 ↔ Ostéotomie cunéiforme, calcanéum | 77.49.99 ↔ Biopsie osseuse, autre site spécifié, sauf os de la face, autre |
| 77.28.30 ↔ Ostéotomie cunéiforme, autres os du tarse | 77.51 ↔ Exostosectomie d'hallux valgus et rigidus avec correction des tissus mous et ostéotomie du premier métatarsien |
| 77.28.40 ↔ Ostéotomie cunéiforme, os du métatarse | 77.52 ↔ Exostosectomie d'hallux valgus et rigidus avec correction des tissus mous et arthrodèse |
| 77.28.99 ↔ Ostéotomie cunéiforme, os du tarse et du métatarse, autre | 77.53 ↔ Autres exostosectomie d'hallux valgus et rigidus et correction des tissus mous |
| 77.29.40 ↔ Ostéotomie cunéiforme, phalanges du pied | 77.54 ↔ Cure de quintus varus, avec exostosectomie ou ostéotomie |
| 77.37.00 ↔ Autre section osseuse, tibia et péroné, SAP | 77.58 ↔ Autre excision, arthrodèse ou cure de déformation d'orteil |
| 77.37.10 ↔ Ostéotomie de rotation du tibia | 77.5A ↔ Autre exostosectomie d'hallux valgus et rigidus |
| 77.37.12 ↔ Corticotomie et transport de segment tibial | 77.68.00 ↔ Excision locale et destruction de lésion ou de tissu osseux, os du tarse et du métatarse, SAP |
| 77.37.13 ↔ Ostéotomie complexe (pluridimensionnelle) du tibia (avec correction axiale) | 77.68.10 ↔ Excision locale et destruction de lésion ou de tissu osseux, os du tarse |
| 77.37.14 ↔ Ostéotomie valgusante ou varisante du tibia | 77.68.11 ↔ Excision locale et destruction de lésion ou de tissu osseux, os du métatarse |
| 77.37.19 ↔ Autre section osseuse du tibia | 77.68.20 ↔ Débridement, os du tarse |
| 77.37.20 ↔ Ostéotomie de rotation du péroné | 77.68.21 ↔ Débridement, os du métatarse |
| 77.37.21 ↔ Corticotomie et transport de segment du péroné | 77.68.99 ↔ Excision locale et destruction de lésion ou de tissu osseux, os du tarse et du métatarse, autre |
| 77.37.22 ↔ Ostéotomie complexe (pluridimensionnelle) du péroné (avec correction axiale) | 77.69.13 ↔ Excision locale et destruction de lésion ou de tissu osseux, phalanges du pied |
| 77.37.29 ↔ Autre section osseuse du péroné | 77.69.20 ↔ Débridement de phalanges de la main |
| 77.37.99 ↔ Autre section osseuse, tibia et péroné, autre | |
| 77.38.00 ↔ Autre section osseuse, os du tarse et du métatarse, SAP | |
| 77.38.10 ↔ Ostéotomie de rotation d'os du tarse | |
| 77.38.11 ↔ Corticotomie et transport de segment d'os du tarse | |
| 77.38.12 ↔ Ostéotomie complexe (pluridimensionnelle) d'os du tarse (avec correction axiale) | |

| | |
|---|---|
| 77.69.22 ↔ Débridement, os du bassin | 80.81.11 ↔ Excision de kyste de l'articulation glénohumérale |
| 77.69.23 ↔ Débridement de phalanges du pied | 80.81.19 ↔ Autre excision ou destruction locale de lésion de l'articulation glénohumérale |
| 77.88 ↔ Autre ostectomie partielle, os du tarse et du métatarse | 80.81.20 ↔ Débridement de l'articulation acromio-claviculaire |
| 77.89.40 ↔ Autre ostectomie partielle, phalanges du pied | 80.81.21 ↔ Excision de kyste de l'articulation acromio-claviculaire |
| 77.98.00 ↔ Ostectomie totale, os du tarse et du métatarse, SAP | 80.81.29 ↔ Autre excision ou destruction locale de lésion de l'articulation acromio-claviculaire |
| 77.98.10 ↔ Ostectomie totale, os du tarse | 80.81.99 ↔ Autre excision ou destruction locale de lésion articulaire, ceinture scapulaire et épaule, autre |
| 77.98.11 ↔ Ostectomie totale, os du métatarse | 80.82.00 ↔ Autre excision ou destruction locale de lésion articulaire, coude, SAP |
| 77.98.99 ↔ Ostectomie totale, os du tarse et du métatarse, autre | 80.82.10 ↔ Excision ou destruction locale de lésion articulaire du coude sous arthroscopie |
| 77.99.10 ↔ Ostectomie totale, phalanges de la main | 80.82.11 ↔ Débridement de l'articulation du coude |
| 77.99.40 ↔ Ostectomie totale, phalanges du pied | 80.82.12 ↔ Excision de kyste de l'articulation du coude |
| 77.99.40 ↔ Ostectomie totale, phalanges du pied | 80.82.99 ↔ Autre excision ou destruction locale de lésion articulaire, coude, autre |
| 78.09.40 ↔ Greffe osseuse, phalanges du pied, fragment à pédicule vascularisé avec anastomoses microvasculaires | 80.91.10 ↔ Excision arthroscopique, articulation glénohumérale |
| 78.09.41 ↔ Greffe osseuse, phalanges du pied, fragment à pédicule vascularisé sans anastomoses microvasculaires | 80.91.11 ↔ Autre excision, articulation glénohumérale |
| 78.09.42 ↔ Greffe d'os et de cartilage, phalanges du pied, autogène et allogène | 80.91.20 ↔ Excision arthroscopique, articulation acromio-claviculaire |
| 78.28.00 ↔ Raccourcissement d'os, os du tarse et du métatarse, SAP | 80.91.21 ↔ Autre excision, articulation acromio-claviculaire |
| 78.28.10 ↔ Épiphysiodèse temporaire, os du tarse et du métatarse | 80.92.10 ↔ Excision arthroscopique, coude |
| 78.28.11 ↔ Épiphysiodèse permanente, os du tarse et du métatarse | 80.92.11 ↔ Prélèvement de greffon cartilagineux du coude |
| 78.28.12 ↔ Épiphysiolyse thérapeutique, os du tarse et du métatarse | 80.93.11 ↔ Prélèvement de greffon cartilagineux du poignet |
| 78.28.20 ↔ Autre raccourcissement d'os, calcanéum | 80.93.12 ↔ Résection du ligament triangulaire du carpe |
| 78.28.21 ↔ Autre raccourcissement d'os, autres os du tarse | 80.95.10 ↔ Excision arthroscopique, hanche |
| 78.28.22 ↔ Autre raccourcissement d'os du métatarse | 80.95.11 ↔ Prélèvement de greffon cartilagineux de la hanche |
| 78.28.99 ↔ Raccourcissement d'os, os du tarse et du métatarse, autre | 80.95.99 ↔ Autre excision articulaire, hanche, autre |
| 78.29.10 ↔ Épiphysiodèse temporaire, phalanges de la main | 80.96.10 ↔ Excision arthroscopique, genou |
| 78.29.11 ↔ Épiphysiodèse permanente, phalanges de la main | 80.96.20 ↔ Prélèvement arthroscopique de greffon cartilagineux du genou |
| 78.29.12 ↔ Épiphysiolyse thérapeutique, phalanges de la main | 80.96.21 ↔ Prélèvement chirurgical ouvert de greffon cartilagineux du genou |
| 78.29.19 ↔ Autre raccourcissement d'os, phalanges de la main | 80.97.10 ↔ Excision arthroscopique, articulation talo-crutale |
| 78.29.40 ↔ Épiphysiodèse temporaire, phalanges du pied | 80.97.11 ↔ Autre excision, articulation talo-crutale |
| 78.29.41 ↔ Épiphysiodèse permanente, phalanges du pied | 80.97.20 ↔ Excision arthroscopique, articulation sous-talaire |
| 78.29.42 ↔ Épiphysiolyse thérapeutique, phalanges du pied | 80.97.21 ↔ Autre excision, articulation sous-talaire |
| 78.29.49 ↔ Autre raccourcissement d'os, phalanges du pied | 80.97.30 ↔ Prélèvement de greffon cartilagineux de la cheville |
| 78.38.00 ↔ Allongement d'os, os du tarse et du métatarse, SAP | 80.97.99 ↔ Autre excision articulaire, cheville, autre |
| 78.38.10 ↔ Allongement d'os, calcanéum | 80.98.10 ↔ Excision arthroscopique, pied et orteil |
| 78.38.19 ↔ Allongement d'os, autres os du tarse | 80.98.11 ↔ Autre excision, articulation métatarso-phalangienne |
| 78.38.20 ↔ Allongement d'os, os du métatarse | 80.98.12 ↔ Autre excision, autres articulations du pied |
| 78.38.99 ↔ Allongement d'os, os du tarse et du métatarse, autre | 80.98.13 ↔ Autre excision, articulation d'orteil |
| 78.48 ↔ Autres réparations ou opérations plastiques osseuses, os du tarse et du métatarse | 80.98.99 ↔ Autre excision articulaire, pied et orteil, autre |
| 78.49.11 ↔ Autre réparation plastique de phalanges de la main | 80.99.10 ↔ Excision arthroscopique, articulation sternoclaviculaire |
| 78.49.12 ↔ Autre réparation plastique du bassin | 80.99.11 ↔ Autre excision, articulation sternoclaviculaire |
| 78.49.13 ↔ Autre réparation plastique de phalanges du pied | 80.99.20 ↔ Excision arthroscopique, articulation sacro-iliaque |
| 79.67 ↔ Débridement de fracture ouverte, os du tarse et du métatarse | 80.99.21 ↔ Autre excision, articulation sacro-iliaque |
| 7A.11.12 ↔ Biopsie osseuse, colonne vertébrale, par chirurgie ouverte | 80.99.30 ↔ Excision arthroscopique, symphyse |
| 7A.23 ↔ Incision osseuse de la colonne vertébrale | 80.99.31 ↔ Autre excision, symphyse |
| 7A.25 ↔ Excision locale de lésion ou de tissu osseux, vertèbre | 81.11 ↔ Arthrodèse de la cheville |
| 80.36.00 ↔ Biopsie d'articulation, genou, SAP | 81.12.10 ↔ Arthrodèse talo-crutale [tibio-astragalienne/tibio-tarsienne] et sous-talaire [sous-astragalienne] |
| 80.36.20 ↔ Biopsie articulaire du genou sous arthroscopie | 81.12.11 ↔ Arthrodèse astragalo-calcanéo-cuboïdo-naviculaire [triple arthrodèse des articulations talo-crutale et sous-talaire et de l'articulation médiotarsienne (a. de Chopart)] |
| 80.36.30 ↔ Biopsie articulaire ouverte du genou | 81.12.12 ↔ Arthrodèse sous-talaire, deux articulations du tarse |
| 80.36.99 ↔ Biopsie d'articulation, genou, autre | 81.12.13 ↔ Arthrodèse sous-talaire, trois articulations du tarse |
| 80.6X.00 ↔ Ménisectomie du genou, SAP | 81.12.99 ↔ Arthrodèse triple, autre |
| 80.6X.10 ↔ Ménisectomie du genou, sous arthroscopie, partielle | 81.13 ↔ Arthrodèse sous-astragalienne |
| 80.6X.11 ↔ Ménisectomie du genou, sous arthroscopie, totale | 81.14 ↔ Arthrodèse médiotarsienne |
| 80.6X.20 ↔ Ménisectomie du genou, chirurgicale ouverte, partielle | 81.15 ↔ Arthrodèse tarso-métatarsienne |
| 80.6X.21 ↔ Ménisectomie du genou, chirurgicale ouverte, totale | 81.44.10 ↔ Stabilisation de la rotule, incision du rétinacle latéral |
| 80.6X.99 ↔ Ménisectomie du genou, autre | 81.44.11 ↔ Stabilisation de la rotule, incision du rétinacle latéral, avec ligamentoplastie |
| 80.81.10 ↔ Débridement de l'articulation glénohumérale | 81.44.12 ↔ Stabilisation de la rotule, transfert de l'insertion d'un tendon rotulien |

| | | | |
|------------|---|------------|---|
| 81.44.13 ↔ | Stabilisation de la rotule, transfert de l'insertion d'un tendon rotulien avec implantation d'un greffon osseux | 81.83.27 ↔ | Incision chirurgicale ouverte de l'os sous-chondral, articulation glénohumérale |
| 81.44.14 ↔ | Stabilisation de la rotule par plastie du MPFL [Medial Patello-Femoral Ligament] | 81.83.28 ↔ | Incision de l'os sous-chondral sous arthroscopie, articulation acromio-claviculaire |
| 81.44.99 ↔ | Stabilisation de la rotule, autre | 81.83.29 ↔ | Incision chirurgicale ouverte de l'os sous-chondral, articulation acromio-claviculaire |
| 81.49.10 ↔ | Refixation d'un fragment ostéochondral sous arthroscopie, articulation talo-crutale | 81.83.30 ↔ | Incision de l'os sous-chondral avec insertion d'implant acellulaire sous arthroscopie, articulation glénohumérale |
| 81.49.11 ↔ | Refixation chirurgicale ouverte d'un fragment ostéochondral, articulation talo-crutale | 81.83.31 ↔ | Incision de l'os sous-chondral avec insertion d'implant acellulaire sous arthroscopie, articulation acromio-claviculaire |
| 81.49.12 ↔ | Refixation d'un fragment ostéochondral sous arthroscopie, articulation sous-talaire | 81.83.35 ↔ | Incision chirurgicale ouverte de l'os sous-chondral avec insertion d'implant acellulaire, articulation glénohumérale |
| 81.49.13 ↔ | Refixation chirurgicale ouverte d'un fragment ostéochondral, articulation sous-talaire | 81.83.36 ↔ | Incision chirurgicale ouverte de l'os sous-chondral avec insertion d'implant acellulaire, articulation acromio-claviculaire |
| 81.49.26 ↔ | Incision de l'os sous-chondral sous arthroscopie, articulation talo-crutale | 81.83.40 ↔ | Arthroplastie de résection de l'épaule |
| 81.49.27 ↔ | Incision chirurgicale ouverte de l'os sous-chondral, articulation talo-crutale | 81.83.51 ↔ | Stabilisation de l'articulation acromio-claviculaire par procédé de fixation, sous contrôle arthroscopique |
| 81.49.28 ↔ | Incision de l'os sous-chondral de l'articulation sous-talaire sous arthroscopie, articulation sous-talaire | 81.83.99 ↔ | Autre réparation de l'épaule, autre |
| 81.49.29 ↔ | Incision chirurgicale ouverte de l'os sous-chondral, articulation sous-talaire | 81.94 ↔ | Suture de capsule ou de ligament de cheville et de pied |
| 81.49.30 ↔ | Incision de l'os sous-chondral avec insertion d'implant acellulaire sous arthroscopie, articulation talo-crutale | 81.96.9A ↔ | Autre intervention de réparation et de plastie articulaire, arthroplastie de résection d'articulation du pied |
| 81.49.31 ↔ | Incision de l'os sous-chondral avec insertion d'implant acellulaire sous arthroscopie, articulation sous-talaire | 81.9A.11 ↔ | Grefe de cartilage et implantation de tissu cultivé in vitro, articulation glénohumérale, par arthroscopie |
| 81.49.32 ↔ | Arthroplastie de résection de la cheville | 81.9A.12 ↔ | Grefe de cartilage et implantation de tissu cultivé in vitro, articulation acromio-claviculaire, par arthroscopie |
| 81.49.33 ↔ | Refixation et plastie de l'appareil capsulo-ligamentaire, articulation talo-crutale | 81.9A.1E ↔ | Grefe de cartilage et implantation de tissu cultivé in vitro, articulation talo-crutale, par arthroscopie |
| 81.49.34 ↔ | Incision chirurgicale ouverte de l'os sous-chondral avec insertion d'implant acellulaire, articulation talo-crutale | 81.9A.1F ↔ | Grefe de cartilage et implantation de tissu cultivé in vitro, articulation sous-talaire, par arthroscopie |
| 81.49.35 ↔ | Incision chirurgicale ouverte de l'os sous-chondral avec insertion d'implant acellulaire, articulation sous-talaire | 81.9A.21 ↔ | Grefe de cartilage et implantation de tissu cultivé in vitro, articulation glénohumérale, par chirurgie ouverte |
| 81.49.99 ↔ | Autre réparation de la cheville, autre | 81.9A.22 ↔ | Grefe de cartilage et implantation de tissu cultivé in vitro, articulation acromio-claviculaire, par chirurgie ouverte |
| 81.82.09 ↔ | Réparation et refection de l'appareil capsulo-ligamentaire de l'épaule, autre | 81.9A.2E ↔ | Grefe de cartilage et implantation de tissu cultivé in vitro, articulation talo-crutale, par chirurgie ouverte |
| 81.82.31 ↔ | Refixation du bourrelet glénoïdien, par arthroscopie | 81.9A.2F ↔ | Grefe de cartilage et implantation de tissu cultivé in vitro, articulation sous-talaire, par chirurgie ouverte |
| 81.82.32 ↔ | Élargissement de l'espace sous-acromial, par arthroscopie | 82.21 ↔ | Excision de lésion de la gaine tendineuse de la main |
| 81.82.33 ↔ | Capsulorrhaphie avec fixation dans la cavité glénoïde, par arthroscopie | 82.46.00 ↔ | Suture de muscle ou de fascia de la main, SAP |
| 81.82.34 ↔ | Implantation implant ballonnet comme espaceur à l'épaule, par arthroscopie | 82.46.10 ↔ | Suture de fascia de la main |
| 81.82.41 ↔ | Refixation du bourrelet glénoïdien, par chirurgie ouverte | 82.46.20 ↔ | Suture de muscle de la main |
| 81.82.42 ↔ | Plastie du bord antérieur et postérieur de la cavité glénoïde, épaule, par chirurgie ouverte | 82.46.99 ↔ | Suture de muscle ou de fascia de la main, autre |
| 81.82.43 ↔ | Plastie du bord antérieur et postérieur de la capsule glénoïde, épaule, par chirurgie ouverte | 82.58 ↔ | Autre transfert ou transplantation musculaire de la main |
| 81.82.44 ↔ | Acromioplastie avec section du ligament coraco-acromial, par chirurgie ouverte | 82.59 ↔ | Autre transposition de muscle de la main |
| 81.82.46 ↔ | Réparation de la coiffe des rotateurs, transfert du tendon du grand dorsal | 82.72.21 ↔ | Grefe d'autre lambeau microvascularisé et anastomosé de muscle ou de fascia de la main |
| 81.82.47 ↔ | Réparation de la coiffe des rotateurs, transfert du tendon du grand pectoral | 83.43.10 ↔ | Prélèvement de lambeau myocutané pour greffe |
| 81.83.00 ↔ | Autre réparation de l'épaule, SAP | 83.43.11 ↔ | Prélèvement de lambeau ostéomyocutané ou ostéofasciocutané pour greffe |
| 81.83.10 ↔ | Refixation d'un fragment ostéochondral sous arthroscopie, articulation glénohumérale | 83.43.12 ↔ | Prélèvement d'autre lambeau microvascularisé et anastomosé de muscle ou de fascia pour greffe |
| 81.83.11 ↔ | Refixation chirurgicale ouverte d'un fragment ostéochondral, articulation glénohumérale | 83.43.99 ↔ | Excision [prélèvement] de muscle ou de fascia pour greffe, autre |
| 81.83.12 ↔ | Refixation d'un fragment ostéochondral sous arthroscopie, articulation acromio-claviculaire | 83.78.10 ↔ | Transfert de tendon, tête et cou |
| 81.83.13 ↔ | Refixation chirurgicale ouverte d'un fragment ostéochondral, articulation acromio-claviculaire | 83.78.11 ↔ | Transfert de tendon, épaule et aisselle |
| 81.83.26 ↔ | Incision de l'os sous-chondral sous arthroscopie, articulation glénohumérale | 83.78.12 ↔ | Transfert de tendon, bras et coude |
| | | 83.78.13 ↔ | Transfert de tendon, avant-bras |
| | | 83.78.14 ↔ | Transfert de tendon, paroi thoracique, abdomen et dos |
| | | 83.78.15 ↔ | Transfert de tendon, région inguino-génitale et fesses |

| | | | |
|------------|--|------------|--|
| 83.78.16 ↔ | Transfert de tendon, membre inférieur | 83.82.47 ↔ | Grefe d'autre lambeau microvascularisé et anastomosé de muscle ou de fascia, autre site |
| 83.78.19 ↔ | Transfert de tendon, autre site | 83.8A.30 ↔ | Révision de toute autre plastie de lambeau musculaire ou fascial microvascularisé et anastomosé, tête et cou |
| 83.79 ↔ | Autre transposition de muscle | 83.8A.31 ↔ | Révision de toute autre plastie de lambeau musculaire ou fascial microvascularisé et anastomosé, épaule et aisselle |
| 83.81.10 ↔ | Grefe de tendon, tête et cou | 83.8A.32 ↔ | Révision de toute autre plastie de lambeau musculaire ou fascial microvascularisé et anastomosé, bras et coude |
| 83.81.11 ↔ | Grefe de tendon, épaule et aisselle | 83.8A.33 ↔ | Révision de toute autre plastie de lambeau musculaire ou fascial microvascularisé et anastomosé, avant-bras |
| 83.81.12 ↔ | Grefe de tendon, bras et coude | 83.8A.34 ↔ | Révision de toute autre plastie de lambeau musculaire ou fascial microvascularisé et anastomosé, paroi thoracique, abdomen et dos |
| 83.81.13 ↔ | Grefe de tendon, avant-bras | 83.8A.35 ↔ | Révision de toute autre plastie de lambeau musculaire ou fascial microvascularisé et anastomosé, région inguino-génitale et fesses |
| 83.81.14 ↔ | Grefe de tendon, paroi thoracique, abdomen et dos | 83.8A.36 ↔ | Révision de toute autre plastie de lambeau musculaire ou fascial microvascularisé et anastomosé, membre inférieur |
| 83.81.15 ↔ | Grefe de tendon, région inguino-génitale et fesses | 83.8A.39 ↔ | Révision de toute autre plastie de lambeau musculaire ou fascial microvascularisé et anastomosé, autre localisation |
| 83.81.16 ↔ | Grefe de tendon, membre inférieur | 84.10 ↔ | Amputation de membre inférieur, SAP |
| 83.81.19 ↔ | Grefe de tendon, autre site | 84.11 ↔ | Amputation d'orteil |
| 83.82.10 ↔ | Grefe de fascia, tête et cou | 84.12 ↔ | Amputation au niveau du pied |
| 83.82.11 ↔ | Grefe de fascia, épaule et aisselle | 84.13 ↔ | Désarticulation de la cheville |
| 83.82.12 ↔ | Grefe de fascia, bras et coude | 84.14 ↔ | Amputation de la cheville, transmalléolaire |
| 83.82.13 ↔ | Grefe de fascia, avant-bras | 84.15 ↔ | Autre amputation en dessous du genou |
| 83.82.14 ↔ | Grefe de fascia, paroi thoracique, abdomen et dos | 84.16 ↔ | Désarticulation du genou |
| 83.82.15 ↔ | Grefe de fascia, région inguino-génitale et fesses | 84.17 ↔ | Amputation au-dessus du genou |
| 83.82.16 ↔ | Grefe de fascia, membre inférieur | 84.3X.00 ↔ | Révision de moignon d'amputation, SAP |
| 83.82.19 ↔ | Grefe de fascia, autre site | 84.3X.10 ↔ | Révision de moignon d'amputation, région de l'épaule ou du bras |
| 83.82.20 ↔ | Grefe de lambeau musculaire ou fascial local, tête et cou | 84.3X.11 ↔ | Révision de moignon d'amputation, région de l'avant-bras |
| 83.82.21 ↔ | Grefe de lambeau musculaire ou fascial local, épaule et aisselle | 84.3X.12 ↔ | Révision de moignon d'amputation, région de la main |
| 83.82.22 ↔ | Grefe de lambeau musculaire ou fascial local, bras et coude | 84.3X.13 ↔ | Révision de moignon d'amputation, membre inférieur |
| 83.82.23 ↔ | Grefe de lambeau musculaire ou fascial local, avant-bras | 84.3X.19 ↔ | Révision de moignon d'amputation, autre site |
| 83.82.24 ↔ | Grefe de lambeau musculaire ou fascial local, paroi thoracique, abdomen et dos | 84.3X.99 ↔ | Révision de moignon d'amputation, autre |
| 83.82.25 ↔ | Grefe de lambeau musculaire ou fascial local, région inguino-génitale et fesses | 85.K6.13 ↔ | Révision de plasties de lambeaux myocutanés et dermo-adipeux du sein, avec création et révision d'anastomose vasculaire |
| 83.82.26 ↔ | Grefe de lambeau musculaire ou fascial local, membre inférieur | 86.7E.21 ↔ | Révision de plastie régionale à lambeau pédiculé, à la tête |
| 83.82.29 ↔ | Grefe de lambeau musculaire ou fascial local, autre site | 86.7E.26 ↔ | Révision de plastie régionale à lambeau pédiculé, à la main |
| 83.82.30 ↔ | Grefe de lambeau ostéomyocutané ou ostéofasciocutané, tête et cou | 86.7E.2D ↔ | Révision de plastie régionale à lambeau pédiculé, au pied |
| 83.82.31 ↔ | Grefe de lambeau ostéomyocutané ou ostéofasciocutané, épaule et aisselle | 86.7E.2E ↔ | Révision de plastie régionale à lambeau pédiculé, autre site |
| 83.82.32 ↔ | Grefe de lambeau ostéomyocutané ou ostéofasciocutané, bras et coude | 86.7E.31 ↔ | Révision de plastie de lambeau pédiculé à distance, à la tête |
| 83.82.33 ↔ | Grefe de lambeau ostéomyocutané ou ostéofasciocutané, avant-bras | 86.7E.36 ↔ | Révision de plastie de lambeau pédiculé à distance, à la main |
| 83.82.34 ↔ | Grefe de lambeau ostéomyocutané ou ostéofasciocutané, paroi thoracique, abdomen et dos | 86.7E.3D ↔ | Révision de plastie de lambeau pédiculé à distance, au pied |
| 83.82.35 ↔ | Grefe de lambeau ostéomyocutané ou ostéofasciocutané, région inguino-génitale et fesses | 86.7E.3E ↔ | Révision de plastie de lambeau pédiculé à distance, autre site |
| 83.82.36 ↔ | Grefe de lambeau ostéomyocutané ou ostéofasciocutané, membre inférieur | 86.7E.41 ↔ | Révision de plastie à lambeau libre microvascularisé et anastomosé, à la tête |
| 83.82.39 ↔ | Grefe de lambeau ostéomyocutané ou ostéofasciocutané, autre site | 86.7E.46 ↔ | Révision de plastie à lambeau libre microvascularisé et anastomosé, à la main |
| 83.82.40 ↔ | Grefe d'autre lambeau microvascularisé et anastomosé de muscle ou de fascia, tête et cou | 86.7E.4D ↔ | Révision de plastie avec lambeau libre microvascularisé et anastomosé, au pied |
| 83.82.41 ↔ | Grefe d'autre lambeau microvascularisé et anastomosé de muscle ou de fascia, épaule et aisselle | 86.7E.4E ↔ | Révision de plastie à lambeau libre microvascularisé et anastomosé, autre site |
| 83.82.42 ↔ | Grefe d'autre lambeau microvascularisé et anastomosé de muscle ou de fascia, bras et coude | 86.91 ↔ | Excision de peau pour greffe |
| 83.82.43 ↔ | Grefe d'autre lambeau microvascularisé et anastomosé de muscle ou de fascia, avant-bras | | |
| 83.82.44 ↔ | Grefe d'autre lambeau microvascularisé et anastomosé de muscle ou de fascia, paroi thoracique, abdomen et dos | | |
| 83.82.45 ↔ | Grefe d'autre lambeau microvascularisé et anastomosé de muscle ou de fascia, région inguino-génitale et fesses | | |
| 83.82.46 ↔ | Grefe d'autre lambeau microvascularisé et anastomosé de muscle ou de fascia, membre inférieur | | |

Procédure F13-4

- | | |
|---|--|
| 81.12.10 ↔ Arthrodèse talo-crurale [tibio-astragaliennne/tibio-tarsienne] et sous-talaire [sous-astragaliennne] | 81.12.12 ↔ Arthrodèse sous-talaire, deux articulations du tarse |
| 81.12.11 ↔ Arthrodèse astragalo-calcanéo-cuboïdo-naviculaire [triple arthrodèse des articulations talo-crurale et sous-talaire et de l'articulation médiotarsienne (a. de Chopart)] | 81.12.13 ↔ Arthrodèse sous-talaire, trois articulations du tarse |
| | 81.12.99 ↔ Arthrodèse triple, autre |
| | 81.13 ↔ Arthrodèse sous-astragaliennne |
| | 81.14 ↔ Arthrodèse médiotarsienne |
| | 81.15 ↔ Arthrodèse tarso-métatarsienne |

Procédure F13-5

- | | |
|---|--|
| 99.B6.36 ‡↔ Traitement complexe du moignon d'amputation par ajustement d'une prothèse, extrémité inférieure, d'au moins 7 à 13 jours de traitement | 99.B6.38 ‡↔ Traitement complexe du moignon d'amputation par ajustement d'une prothèse, extrémité inférieure, d'au moins 21 jours de traitement et plus |
| 99.B6.37 ‡↔ Traitement complexe du moignon d'amputation par ajustement d'une prothèse, extrémité inférieure, d'au moins 14 à 20 jours de traitement | |

Procédure F13-6

- | | |
|---|---|
| 00.4C.13 ‡↔ Insertion de 3 ballonnets libérant des substances médicamenteuses | 00.4C.14 ‡↔ Insertion de ballonnets libérant des substances médicamenteuses, 4 ballonnets et plus |
|---|---|

Procédure F13-7

- | | |
|---|--|
| 02.41.00 ↔ Irrigation et exploration de drain ventriculaire, SAP | 27.59.31 ↔ Couverture temporaire, étendue, de tissu mou par plusieurs techniques combinées, lèvre |
| 02.41.10 ↔ Irrigation et exploration de drain ventriculaire, partie centrale | 27.59.40 ↔ Autre réparation plastique de la lèvre et de la bouche avec attachement de greffon libre microvascularisé et anastomosé |
| 02.41.20 ↔ Irrigation et exploration de drain ventriculaire, partie périphérique | 27.59.41 ↔ Autre réparation plastique de la lèvre et de la bouche avec lambeau pédiculé distal |
| 02.41.99 ↔ Irrigation et exploration de drain ventriculaire, autre | 27.59.60 ↔ Insertion d'expansur tissulaire au niveau de la lèvre |
| 02.42.00 ↔ Réinsertion de drain ventriculaire, SAP | 27.59.99 ↔ Autre réparation plastique de la lèvre et de la bouche, autre |
| 02.42.10 ↔ Réinsertion de drain ventriculaire, partie centrale | 34.02 ↔ Thoracotomie exploratrice |
| 02.42.20 ↔ Réinsertion de drain ventriculaire, partie périphérique | 34.03 ↔ Réouverture de thoracotomie |
| 02.42.99 ↔ Réinsertion de drain ventriculaire, autre | 34.06 ↔ Drainage de la cavité pleurale par voie thoracoscopique |
| 02.43 ↔ Ablation de drain ventriculaire | 34.1 ↔ Incision du médiastin |
| 27.55.00 ↔ Greffe de peau totale de la lèvre et de la bouche, SAP | 34.21.00 ↔ Thoracoscopie transpleurale, SAP |
| 27.55.10 ↔ Greffe de peau totale de la lèvre et de la bouche, non étendue | 34.21.10 ↔ Thoracoscopie transpleurale, première intervention |
| 27.55.20 ↔ Greffe de peau totale de la lèvre et de la bouche, étendue | 34.21.20 ↔ Thoracoscopie transpleurale, réintervention |
| 27.55.99 ↔ Greffe de peau totale de la lèvre et de la bouche, autre | 34.21.99 ↔ Thoracoscopie transpleurale, autre |
| 27.56.10 ↔ Greffe de peau d'épaisseur partielle de la lèvre et de la bouche, non étendue | 39.49.30 ↔ Remplacement de conduit cardiaque |
| 27.56.20 ↔ Greffe de peau d'épaisseur partielle de la lèvre et de la bouche, étendue | 45.98.11 ↔ Révision d'anastomose de l'intestin grêle |
| 27.56.30 ↔ Hétérogreffe de peau à la lèvre, non étendue | 45.98.12 ↔ Révision d'anastomose du gros intestin |
| 27.56.40 ↔ Hétérogreffe de peau à la lèvre, étendue | 46.43.00 ↔ Révision de stomie artificielle du gros intestin, SAP |
| 27.56.50 ↔ Homogreffe de peau à la lèvre, non étendue | 46.43.10 ↔ Plastie d'élargissement ou de resserrement de colostomie |
| 27.56.60 ↔ Homogreffe de peau à la lèvre, étendue | 46.43.11 ↔ Nouvelle implantation de colostomie |
| 27.56.99 ↔ Autre greffe de peau de la lèvre et de la bouche, autre | 46.43.12 ↔ Ablation de la partie avancée d'une colostomie |
| 27.57.10 ↔ Attachement de greffon libre microvascularisé et anastomosé à la lèvre et à la bouche | 46.43.20 ↔ Conversion d'une colostomie en stomie continente |
| 27.57.11 ↔ Attachement de lambeau pédiculé à la lèvre et à la bouche | 46.43.99 ↔ Autre révision de stomie artificielle du gros intestin, autre |
| 27.57.99 ↔ Attachement de lambeau pédiculé ou libre à la lèvre et à la bouche, autre | 46.51.00 ↔ Fermeture de stomie de l'intestin grêle, SAP |
| 27.58 ↔ Révision de lambeau pédiculé ou libre ou de greffe de peau libre à la lèvre et à la bouche | 46.51.10 ↔ Fermeture de double stomie de l'intestin grêle |
| 27.59.20 ↔ Couverture non étendue de tissu mou par des kératinocytes obtenus en culture, lèvre | 46.51.20 ↔ Fermeture de stomie terminale de l'intestin grêle |
| 27.59.21 ↔ Couverture étendue de tissu mou par des kératinocytes obtenus en culture, lèvre | 46.51.99 ↔ Fermeture de stomie de l'intestin grêle, autre |
| 27.59.30 ↔ Couverture temporaire, non étendue, de tissu mou par plusieurs techniques combinées, lèvre | 46.52.10 ↔ Fermeture d'une double colostomie |
| | 46.52.20 ↔ Fermeture de colostomie terminale |
| | 54.11 ↔ Laparotomie exploratrice |
| | 54.12.00 ↔ Relaparotomie, SAP |
| | 54.12.10 ↔ Laparotomie de second regard |
| | 54.12.11 ↔ Laparotomie de contrôle d'hémorragie post-opératoire |
| | 54.12.99 ↔ Relaparotomie, autre |
| | 54.13 ↔ Laparotomie avec drainage |
| | 54.19 ↔ Laparotomie, autre |

| | | | |
|------------|--|------------|--|
| 54.62 ↔ | Autre suture différée de plaie abdominale granulante | 77.08.10 ↔ | Séquestrectomie, os du tarse et du métatarse, sans insertion de réservoir médicamenteux |
| 54.74 ↔ | Autre réparation de l'épiploon | 77.08.11 ↔ | Séquestrectomie, os du tarse et du métatarse, avec insertion de réservoir médicamenteux |
| 54.99.31 ↔ | Debulking par laparotomie | 77.08.99 ↔ | Séquestrectomie, os du tarse et du métatarse, autre |
| 54.99.40 ↔ | Révision de fistule cutanéopéritonéale (cathéter à demeure) | 77.09.00 ↔ | Séquestrectomie, autre site spécifié, sauf os de la face, SAP |
| 54.99.50 ↔ | Fermeture temporaire de la paroi abdominale | 77.09.10 ↔ | Séquestrectomie, phalanges de la main, sans insertion de réservoir médicamenteux |
| 54.99.51 ↔ | Ouverture et remise en place d'une fermeture temporaire de la paroi abdominale | 77.09.11 ↔ | Séquestrectomie, phalanges de la main, avec insertion de réservoir médicamenteux |
| 54.99.60 ↔ | Lombotomie | 77.09.30 ↔ | Séquestrectomie, os pelvien, sans insertion de réservoir médicamenteux |
| 54.99.61 ↔ | Relombotomie | 77.09.31 ↔ | Séquestrectomie, os pelvien, avec insertion de réservoir médicamenteux |
| 54.99.81 ↔ | Révision sans remplacement de cathéters ainsi que de la pompe automatique programmable et rechargeable pour le drainage continu d'ascite | 77.09.40 ↔ | Séquestrectomie, phalanges du pied, sans insertion de réservoir médicamenteux |
| 54.99.82 ↔ | Élimination d'une obstruction mécanique de cathéters d'une pompe automatique programmable et rechargeable pour drainage continu d'ascite | 77.09.41 ↔ | Séquestrectomie, phalanges du pied, avec insertion de réservoir médicamenteux |
| 54.99.84 ↔ | Remplacement des cathéters de pompe automatique programmable et rechargeable pour le drainage continu d'ascite | 77.09.90 ↔ | Séquestrectomie, autres os non spécifiés, sans insertion de réservoir médicamenteux |
| 54.A1 ↔ | Excision et destruction de tissu rétropéritonéal | 77.09.91 ↔ | Séquestrectomie, autres os non spécifiés, avec insertion de réservoir médicamenteux |
| 77.00 ↔ | Séquestrectomie, SAP | 77.09.99 ↔ | Séquestrectomie, autre site spécifié, sauf os de la face, autre |
| 77.01.00 ↔ | Séquestrectomie, clavicule, omoplate, côtes et sternum, SAP | 77.12.00 ↔ | Autre incision osseuse sans section, humérus, SAP |
| 77.01.10 ↔ | Séquestrectomie, clavicule et omoplate, sans insertion de réservoir médicamenteux | 77.12.10 ↔ | Autre incision osseuse sans section, humérus, exploration et forage de l'os |
| 77.01.11 ↔ | Séquestrectomie, clavicule et omoplate, avec insertion de réservoir médicamenteux | 77.12.11 ↔ | Autre incision osseuse sans section, humérus, extraction de corps étranger |
| 77.01.20 ↔ | Séquestrectomie, côtes et sternum, sans insertion de réservoir médicamenteux | 77.12.12 ↔ | Autre incision osseuse sans section, humérus, insertion et enlèvement de réservoir médicamenteux |
| 77.01.21 ↔ | Séquestrectomie, côtes et sternum, avec insertion de réservoir médicamenteux | 77.12.13 ↔ | Autre incision osseuse sans section, humérus, drainage |
| 77.01.99 ↔ | Séquestrectomie, clavicule, omoplate, côtes et sternum, autre | 77.12.99 ↔ | Autre incision osseuse sans section, humérus, autre |
| 77.02.00 ↔ | Séquestrectomie, humérus, SAP | 77.13.00 ↔ | Autre incision osseuse sans section, radius et cubitus, SAP |
| 77.02.10 ↔ | Séquestrectomie, humérus, sans insertion de réservoir médicamenteux | 77.13.10 ↔ | Autre incision osseuse sans section, radius et cubitus, exploration et forage de l'os |
| 77.02.11 ↔ | Séquestrectomie, humérus, avec insertion de réservoir médicamenteux | 77.13.11 ↔ | Autre incision osseuse sans section, radius et cubitus, extraction de corps étranger |
| 77.02.99 ↔ | Séquestrectomie, humérus, autre | 77.13.12 ↔ | Autre incision osseuse sans section, radius et cubitus, insertion et enlèvement de réservoir médicamenteux |
| 77.03.00 ↔ | Séquestrectomie, radius et cubitus, SAP | 77.13.13 ↔ | Autre incision osseuse sans section, radius et cubitus, drainage |
| 77.03.10 ↔ | Séquestrectomie, radius et cubitus, sans insertion de réservoir médicamenteux | 77.13.99 ↔ | Autre incision osseuse sans section, radius et cubitus, autre |
| 77.03.11 ↔ | Séquestrectomie, radius et cubitus, avec insertion de réservoir médicamenteux | 77.14.00 ↔ | Autre incision osseuse sans section, os du carpe et du métacarpe, SAP |
| 77.03.99 ↔ | Séquestrectomie, radius et cubitus, autre | 77.14.10 ↔ | Autre incision osseuse sans section, os du carpe et du métacarpe, exploration et forage de l'os |
| 77.04.00 ↔ | Séquestrectomie, os du carpe et du métacarpe, SAP | 77.14.11 ↔ | Autre incision osseuse sans section, os du carpe et du métacarpe, extraction de corps étranger |
| 77.04.10 ↔ | Séquestrectomie, os du carpe et du métacarpe, sans insertion de réservoir médicamenteux | 77.14.12 ↔ | Autre incision osseuse sans section, os du carpe et du métacarpe, insertion et enlèvement de réservoir médicamenteux |
| 77.04.11 ↔ | Séquestrectomie, os du carpe et du métacarpe, avec insertion de réservoir médicamenteux | 77.14.13 ↔ | Autre incision osseuse sans section, os du carpe et du métacarpe, drainage |
| 77.04.99 ↔ | Séquestrectomie, os du carpe et du métacarpe, autre | 77.14.99 ↔ | Autre incision osseuse sans section, os du carpe et du métacarpe, autre |
| 77.05.00 ↔ | Séquestrectomie, fémur, SAP | 77.15.00 ↔ | Autre incision osseuse sans section, fémur, SAP |
| 77.05.10 ↔ | Séquestrectomie, fémur, sans insertion de réservoir médicamenteux | 77.15.10 ↔ | Autre incision osseuse sans section, fémur (autre partie), exploration et forage de l'os |
| 77.05.11 ↔ | Séquestrectomie, fémur, avec insertion de réservoir médicamenteux | 77.15.11 ↔ | Autre incision osseuse sans section, fémur, extraction de corps étranger |
| 77.05.99 ↔ | Séquestrectomie, fémur, autre | 77.15.12 ↔ | Autre incision osseuse sans section, fémur, insertion et enlèvement de réservoir médicamenteux |
| 77.06.00 ↔ | Séquestrectomie, rotule, SAP | 77.15.13 ↔ | Autre incision osseuse sans section, fémur, drainage |
| 77.06.10 ↔ | Séquestrectomie, rotule, sans insertion de réservoir médicamenteux | 77.15.20 ↔ | Autre incision osseuse sans section, fémur, exploration et forage de l'os du col fémoral |
| 77.06.11 ↔ | Séquestrectomie, rotule, avec insertion de réservoir médicamenteux | | |
| 77.06.99 ↔ | Séquestrectomie, rotule, autre | | |
| 77.07.00 ↔ | Séquestrectomie, tibia et péroné, SAP | | |
| 77.07.10 ↔ | Séquestrectomie, tibia et péroné, sans insertion de réservoir médicamenteux | | |
| 77.07.11 ↔ | Séquestrectomie, tibia et péroné, avec insertion de réservoir médicamenteux | | |
| 77.07.99 ↔ | Séquestrectomie, tibia et péroné, autre | | |
| 77.08.00 ↔ | Séquestrectomie, os du tarse et du métatarse, SAP | | |

| | | | |
|------------|--|------------|--|
| 77.15.99 ↔ | Autre incision osseuse sans section, fémur, autre | 77.19.00 ↔ | Incision osseuse, autre site spécifié, sauf os de la face, SAP |
| 77.16.00 ↔ | Autre incision osseuse sans section, rotule, SAP | 77.19.10 ↔ | Incision osseuse, phalanges de la main, exploration et forage de l'os |
| 77.16.10 ↔ | Autre incision osseuse sans section, rotule, exploration et forage de l'os | 77.19.11 ↔ | Incision osseuse, phalanges de la main, extraction de corps étranger |
| 77.16.11 ↔ | Autre incision osseuse sans section, rotule, extraction de corps étranger | 77.19.12 ↔ | Incision osseuse, phalanges de la main, insertion et enlèvement de réservoir médicamenteux |
| 77.16.12 ↔ | Autre incision osseuse sans section, rotule, insertion et enlèvement de réservoir médicamenteux | 77.19.13 ↔ | Incision osseuse, phalanges de la main, drainage |
| 77.16.13 ↔ | Autre incision osseuse sans section, rotule, drainage | 77.19.19 ↔ | Autre incision osseuse de phalanges de la main |
| 77.16.99 ↔ | Autre incision osseuse sans section, rotule, autre | 77.19.30 ↔ | Incision osseuse, os pelvien, exploration et forage de l'os |
| 77.17.00 ↔ | Autre incision osseuse sans section, tibia et péroné, SAP | 77.19.31 ↔ | Incision osseuse, os pelvien, extraction de corps étranger |
| 77.17.10 ↔ | Autre incision osseuse sans section, tibia et péroné, exploration et forage de l'os | 77.19.32 ↔ | Incision osseuse, os pelvien, insertion et enlèvement de réservoirs médicamenteux |
| 77.17.11 ↔ | Autre incision osseuse sans section, tibia et péroné, extraction de corps étranger | 77.19.33 ↔ | Incision osseuse, os pelvien, drainage |
| 77.17.12 ↔ | Autre incision osseuse sans section, tibia et péroné, insertion et enlèvement de réservoir médicamenteux | 77.19.39 ↔ | Autre incision osseuse, autre incision de l'os pelvien |
| 77.17.13 ↔ | Autre incision osseuse sans section, tibia et péroné, drainage | 77.19.40 ↔ | Incision osseuse, phalanges du pied, exploration et forage de l'os |
| 77.17.99 ↔ | Autre incision osseuse sans section, tibia et péroné, autre | 77.19.41 ↔ | Incision osseuse, phalanges du pied, extraction de corps étranger |
| 77.18.00 ↔ | Autre incision osseuse sans section, os du tarse et du métatarse, SAP | 77.19.42 ↔ | Incision osseuse, phalanges du pied, insertion et enlèvement de réservoir médicamenteux |
| 77.18.10 ↔ | Autre incision osseuse sans section, astragale, SAP | 77.19.43 ↔ | Incision osseuse, phalanges du pied, drainage |
| 77.18.11 ↔ | Autre incision osseuse sans section, astragale, exploration et forage de l'os | 77.19.49 ↔ | Autre incision osseuse de phalanges du pied |
| 77.18.12 ↔ | Autre incision osseuse sans section, astragale, extraction de corps étranger | 77.19.90 ↔ | Incision osseuse, autre site spécifié, exploration et forage de l'os |
| 77.18.13 ↔ | Autre incision osseuse sans section, astragale, pose et enlèvement d'un implant médicamenteux | 77.19.91 ↔ | Incision osseuse, autre site spécifié, extraction de corps étranger |
| 77.18.14 ↔ | Autre incision osseuse sans section, astragale, drainage | 77.19.92 ↔ | Incision osseuse, autre site spécifié, insertion et enlèvement de réservoir médicamenteux |
| 77.18.19 ↔ | Autre incision osseuse sans section, astragale, autre | 77.19.93 ↔ | Incision osseuse, autre site spécifié, drainage |
| 77.18.20 ↔ | Autre incision osseuse sans section, calcanéum, SAP | 77.19.99 ↔ | Incision osseuse, autre site spécifié, sauf os de la face, autre |
| 77.18.21 ↔ | Autre incision osseuse sans section, calcanéum, exploration et forage de l'os | 79.61 ↔ | Débridement de fracture ouverte, humérus |
| 77.18.22 ↔ | Autre incision osseuse sans section, calcanéum, extraction de corps étranger | 79.62 ↔ | Débridement de fracture ouverte, radius et cubitus |
| 77.18.23 ↔ | Autre incision osseuse sans section, calcanéum, pose et enlèvement d'implant médicamenteux | 79.63 ↔ | Débridement de fracture ouverte, os du carpe et du métacarpe |
| 77.18.24 ↔ | Autre incision osseuse sans section, calcanéum, drainage | 79.64 ↔ | Débridement de fracture ouverte, phalange de la main |
| 77.18.29 ↔ | Autre incision osseuse sans section, calcanéum, autre | 79.65 ↔ | Débridement de fracture ouverte, fémur |
| 77.18.30 ↔ | Autre incision osseuse sans section, autre os du tarse, SAP | 79.66 ↔ | Débridement de fracture ouverte, tibia et péroné |
| 77.18.31 ↔ | Autre incision osseuse sans section, autre os du tarse, exploration et forage de l'os | 79.67 ↔ | Débridement de fracture ouverte, os du tarse et du métatarse |
| 77.18.32 ↔ | Autre incision osseuse sans section, autre os du tarse, extraction de corps étranger | 79.68 ↔ | Débridement de fracture ouverte, phalange du pied |
| 77.18.33 ↔ | Autre incision osseuse sans section, autre os du tarse, pose et enlèvement d'implant médicamenteux | 7A.22 ↔ | Séquestrectomie, colonne vertébrale |
| 77.18.34 ↔ | Autre incision osseuse sans section, autre os du tarse, drainage | 80.01.00 ↔ | Arthrotomie pour ablation de prothèse, ceinture scapulaire et épaule, SAP |
| 77.18.39 ↔ | Autre incision osseuse sans section, autre os du tarse, autre | 80.01.09 ↔ | Arthrotomie pour ablation de prothèse, ceinture scapulaire et épaule, autre |
| 77.18.40 ↔ | Autre incision osseuse sans section, os du métatarse, SAP | 80.01.21 ↔ | Ablation endoprothèse totale d'épaule, anatomique |
| 77.18.41 ↔ | Autre incision osseuse sans section, os du métatarse, exploration et forage de l'os | 80.01.22 ↔ | Ablation endoprothèse totale d'épaule, inversée |
| 77.18.42 ↔ | Autre incision osseuse sans section, os du métatarse, extraction de corps étranger | 80.01.23 ↔ | Ablation endoprothèse totale d'épaule, prothèse spéciale |
| 77.18.43 ↔ | Autre incision osseuse sans section, os du métatarse, pose et enlèvement d'implant médicamenteux | 80.01.31 ↔ | Ablation prothèse de resurfaçage |
| 77.18.44 ↔ | Autre incision osseuse sans section, os du métatarse, drainage | 80.01.32 ↔ | Ablation prothèse de tête humérale |
| 77.18.49 ↔ | Autre incision osseuse sans section, os du métatarse, autre | 80.01.33 ↔ | Ablation prothèse glénoïdienne |
| 77.18.99 ↔ | Autre incision osseuse sans section, os du tarse et du métatarse, autre | 80.01.41 ↔ | Ablation de la cupule, endoprothèse totale d'épaule |
| | | 80.01.42 ↔ | Ablation de la cupule ainsi qu'insert, endoprothèse totale d'épaule |
| | | 80.01.43 ↔ | Ablation insert, endoprothèse totale d'épaule |
| | | 80.01.44 ↔ | Ablation d'insert ainsi que tête, endoprothèse totale d'épaule |
| | | 80.01.45 ↔ | Ablation d'insert, tête ainsi que tige, endoprothèse totale d'épaule |
| | | 80.02 ↔ | Arthrotomie pour ablation de prothèse, coude |
| | | 80.03 ↔ | Arthrotomie pour ablation de prothèse, poignet |
| | | 80.04.00 ↔ | Arthrotomie pour ablation de prothèse, main et doigt, SAP |

| | | | |
|------------|--|------------|---|
| 80.04.10 ↔ | Arthrotomie pour ablation de prothèse, main et doigt, ablation d'endoprothèse de l'articulation carpo-métacarpienne du pouce | 80.12.99 ↔ | Autre arthrotomie, coude, autre |
| 80.04.11 ↔ | Arthrotomie pour ablation de prothèse, main et doigt, ablation d'autre endoprothèse d'articulation de doigt | 80.13.00 ↔ | Autre arthrotomie, poignet, SAP |
| 80.04.99 ↔ | Arthrotomie pour ablation de prothèse, main et doigt, autre | 80.13.10 ↔ | Arthrotomie arthroscopique du poignet, lavage articulaire avec drainage |
| 80.05.00 ↔ | Enlèvement d'endoprothèse de hanche, SAP | 80.13.11 ↔ | Arthrotomie arthroscopique du poignet, ablation de souris articulaire |
| 80.05.15 ↔ | Enlèvement d'endoprothèse totale de hanche | 80.13.12 ↔ | Arthrotomie arthroscopique du poignet, insertion ou enlèvement de réservoir médicamenteux |
| 80.05.16 ↔ | Enlèvement d'endoprothèse totale de hanche, prothèse spéciale | 80.13.20 ↔ | Arthrotomie du poignet, lavage articulaire avec drainage |
| 80.05.17 ↔ | Enlèvement de la tige ainsi que de la tête d'une endoprothèse de hanche | 80.13.21 ↔ | Arthrotomie du poignet, ablation de souris articulaire |
| 80.05.18 ↔ | Enlèvement de la tige, de la tête ainsi que de l'insert d'une endoprothèse de hanche | 80.13.99 ↔ | Autre arthrotomie, poignet, autre |
| 80.05.1A ↔ | Enlèvement de l'insert d'une endoprothèse de hanche | 80.14.00 ↔ | Autre arthrotomie, main et doigt, SAP |
| 80.05.1B ↔ | Enlèvement de la tête d'une endoprothèse de hanche | 80.14.10 ↔ | Arthrotomie de main et de doigt, lavage articulaire avec drainage |
| 80.05.1C ↔ | Enlèvement de la tête ainsi que de l'insert acétabulaire d'une endoprothèse de hanche | 80.14.99 ↔ | Autre arthrotomie, main et doigt, autre |
| 80.05.1D ↔ | Enlèvement de la tête, de l'insert ainsi que de l'acétabulum d'une endoprothèse de hanche | 80.16.00 ↔ | Autre arthrotomie, genou, SAP |
| 80.05.1E ↔ | Enlèvement de l'insert ainsi que de l'acétabulum d'une endoprothèse de hanche | 80.16.10 ↔ | Arthrotomie arthroscopique du genou, lavage articulaire avec drainage |
| 80.05.1F ↔ | Enlèvement de la cage antiprotusion ainsi que de l'acétabulum d'une endoprothèse de hanche | 80.16.11 ↔ | Arthrotomie arthroscopique du genou, ablation de souris articulaire |
| 80.05.1G ↔ | Enlèvement de la cage antiprotusion, de l'acétabulum, ainsi que de la tête d'une endoprothèse de hanche | 80.16.12 ↔ | Arthrotomie arthroscopique du genou, insertion ou enlèvement de réservoir médicamenteux |
| 80.05.99 ↔ | Enlèvement d'endoprothèse de hanche, autre | 80.16.20 ↔ | Arthrotomie du genou, lavage articulaire avec drainage |
| 80.06.00 ↔ | Enlèvement d'une endoprothèse de genou, SAP | 80.16.21 ↔ | Arthrotomie du genou, ablation de souris articulaire |
| 80.06.11 ↔ | Enlèvement d'endoprothèse totale standard de genou | 80.16.99 ↔ | Autre arthrotomie, genou, autre |
| 80.06.12 ↔ | Enlèvement d'endoprothèse totale spéciale de genou | 80.18.00 ↔ | Autre arthrotomie, pied et orteil, SAP |
| 80.06.13 ↔ | Enlèvement d'endoprothèse totale de genou à charnière | 80.18.10 ↔ | Arthrotomie arthroscopique de pied et d'orteil, lavage articulaire avec drainage |
| 80.06.14 ↔ | Enlèvement d'une prothèse unicondyalaire à glissement | 80.18.11 ↔ | Arthrotomie arthroscopique de pied et d'orteil, ablation de souris articulaire |
| 80.06.15 ↔ | Enlèvement d'une prothèse bicondyalaire à glissement | 80.18.12 ↔ | Arthrotomie arthroscopique de pied et d'orteil, insertion ou enlèvement de réservoir médicamenteux |
| 80.06.16 ↔ | Enlèvement de bouclier fémoral condyalaire avec resurfaçage arrière de la rotule | 80.18.20 ↔ | Arthrotomie de pied et d'orteil, lavage articulaire avec drainage |
| 80.06.17 ↔ | Enlèvement du resurfaçage arrière de la rotule | 80.18.21 ↔ | Arthrotomie de pied et d'orteil, ablation de souris articulaire |
| 80.06.18 ↔ | Enlèvement de l'insert d'une endoprothèse de genou | 80.18.99 ↔ | Autre arthrotomie, pied et orteil, autre |
| 80.06.1A ↔ | Enlèvement des composantes tibiales ou fémorales ainsi que de l'insert d'une endoprothèse de genou unicondyalaire, bicondyalaire à glissement ou totale standard | 80.19.00 ↔ | Autre arthrotomie, autre site spécifié, SAP |
| 80.06.1B ↔ | Enlèvement des composantes tibiales ou fémorales ainsi que de l'insert d'une endoprothèse totale de genou spéciale ou d'une endoprothèse totale à charnière | 80.19.10 ↔ | Arthrotomie arthroscopique de l'articulation sternoclaviculaire, lavage articulaire avec drainage |
| 80.06.1C ↔ | Retrait d'un substitut isolé de la surface de glissement fémorale | 80.19.11 ↔ | Arthrotomie arthroscopique de l'articulation sternoclaviculaire, ablation de souris articulaire |
| 80.06.99 ↔ | Enlèvement d'une endoprothèse de genou, autre | 80.19.12 ↔ | Arthrotomie arthroscopique de l'articulation sternoclaviculaire, insertion ou enlèvement de réservoir médicamenteux |
| 80.07 ↔ | Arthrotomie pour ablation de prothèse, cheville | 80.19.20 ↔ | Arthrotomie de l'articulation sternoclaviculaire, lavage articulaire avec drainage |
| 80.08 ↔ | Arthrotomie pour ablation de prothèse, pied et orteil | 80.19.21 ↔ | Arthrotomie de l'articulation sternoclaviculaire, ablation de souris articulaire |
| 80.09 ↔ | Arthrotomie pour ablation de prothèse, autre site spécifié | 80.19.29 ↔ | Autre arthrotomie de l'articulation sternoclaviculaire |
| 80.12.00 ↔ | Autre arthrotomie, coude, SAP | 80.19.90 ↔ | Arthrotomie arthroscopique d'autre site spécifié, lavage articulaire avec drainage |
| 80.12.10 ↔ | Arthrotomie arthroscopique du coude, lavage articulaire avec drainage | 80.19.91 ↔ | Arthrotomie arthroscopique d'autre site spécifié, ablation de souris articulaire |
| 80.12.11 ↔ | Arthrotomie arthroscopique du coude, ablation de souris articulaire | 80.19.92 ↔ | Arthrotomie arthroscopique d'autre site spécifié, insertion ou enlèvement de réservoir médicamenteux |
| 80.12.12 ↔ | Arthrotomie arthroscopique du coude, insertion ou enlèvement de réservoir médicamenteux | 80.19.93 ↔ | Arthrotomie d'autre site spécifié, lavage articulaire avec drainage |
| 80.12.20 ↔ | Arthrotomie du coude, lavage articulaire avec drainage | 80.19.94 ↔ | Arthrotomie d'autre site spécifié, ablation de souris articulaire |
| 80.12.21 ↔ | Arthrotomie du coude, ablation de souris articulaire | 80.19.99 ↔ | Autre arthrotomie, autre site spécifié, autre |
| | | 80.71.00 ↔ | Synovectomie, ceinture scapulaire et épaule, SAP |
| | | 80.71.10 ↔ | Synovectomie, articulation glénohumérale |
| | | 80.71.11 ↔ | Synovectomie, articulation acromio-claviculaire |
| | | 80.71.99 ↔ | Synovectomie, ceinture scapulaire et épaule, autre |
| | | 80.72.00 ↔ | Synovectomie, coude, SAP |
| | | 80.72.10 ↔ | Synovectomie arthroscopique du coude |

| | | | |
|------------|---|------------|--|
| 80.72.20 ↔ | Synovectomie ouverte du coude | 80.87.11 ↔ | Débridement de l'articulation talo-crurale |
| 80.72.99 ↔ | Synovectomie, coude, autre | 80.87.12 ↔ | Excision de kyste de l'articulation talo-crurale |
| 80.73.00 ↔ | Synovectomie, poignet, SAP | 80.87.19 ↔ | Autre excision ou destruction locale de lésion de l'articulation talo-crurale |
| 80.73.10 ↔ | Synovectomie arthroscopique du poignet | 80.87.20 ↔ | Excision ou destruction locale de lésion articulaire de l'articulation sous-talaire sous arthroscopie |
| 80.73.20 ↔ | Synovectomie ouverte du poignet | 80.87.21 ↔ | Débridement de l'articulation sous-talaire |
| 80.73.99 ↔ | Synovectomie, poignet, autre | 80.87.22 ↔ | Excision de kyste de l'articulation sous-talaire |
| 80.75.00 ↔ | Synovectomie, hanche, SAP | 80.87.29 ↔ | Autre excision ou destruction locale de lésion de l'articulation sous-talaire |
| 80.75.10 ↔ | Synovectomie arthroscopique de la hanche | 80.87.99 ↔ | Autre excision ou destruction locale de lésion articulaire, cheville, autre |
| 80.75.20 ↔ | Synovectomie ouverte de la hanche | 80.88.00 ↔ | Autre excision ou destruction locale de lésion articulaire, pied et orteil, SAP |
| 80.75.99 ↔ | Synovectomie, hanche, autre | 80.88.10 ↔ | Excision ou destruction locale de lésion articulaire de pied et d'orteil sous arthroscopie |
| 80.76.00 ↔ | Synovectomie, genou, SAP | 80.88.20 ↔ | Débridement de l'articulation métatarso-phalangienne |
| 80.76.10 ↔ | Synovectomie arthroscopique du genou | 80.88.21 ↔ | Excision de kyste de l'articulation métatarso-phalangienne |
| 80.76.11 ↔ | Synovectomie arthroscopique de l'articulation tibio-péronière supérieure | 80.88.29 ↔ | Autre excision ou destruction locale de lésion de l'articulation métatarso-phalangienne |
| 80.76.20 ↔ | Synovectomie ouverte du genou | 80.88.30 ↔ | Débridement d'articulation d'orteil |
| 80.76.21 ↔ | Synovectomie ouverte de l'articulation tibio-péronière supérieure | 80.88.40 ↔ | Autre débridement d'autre articulation de pied |
| 80.76.99 ↔ | Synovectomie, genou, autre | 80.88.50 ↔ | Excision de kyste d'autre articulation de pied et d'orteil |
| 80.78.00 ↔ | Synovectomie, pied et orteil, SAP | 80.88.59 ↔ | Autre excision ou destruction locale de lésion d'autre articulation de pied et d'orteil |
| 80.78.10 ↔ | Synovectomie arthroscopique de l'articulation tarsométatarsienne | 80.88.99 ↔ | Autre excision ou destruction locale de lésion articulaire, pied et orteil, autre |
| 80.78.11 ↔ | Synovectomie arthroscopique de l'articulation métatarso-phalangienne | 80.89.00 ↔ | Autre excision ou destruction locale de lésion articulaire, autre site spécifié, SAP |
| 80.78.19 ↔ | Synovectomie arthroscopique de pied et d'orteil | 80.89.20 ↔ | Excision ou destruction locale de lésion de l'articulation sacro-iliaque sous arthroscopie |
| 80.78.20 ↔ | Synovectomie ouverte de l'articulation tarsométatarsienne | 80.89.21 ↔ | Débridement de l'articulation sacro-iliaque |
| 80.78.21 ↔ | Synovectomie ouverte de l'articulation métatarso-phalangienne | 80.89.22 ↔ | Excision de kyste de l'articulation sacro-iliaque |
| 80.78.29 ↔ | Autre synovectomie ouverte de pied et d'orteil | 80.89.29 ↔ | Autre excision ou destruction locale de lésion de l'articulation sacro-iliaque |
| 80.78.99 ↔ | Synovectomie, pied et orteil, autre | 81.51.13 ↔ | Première implantation de prothèse de resurfaçage |
| 80.79.10 ↔ | Synovectomie arthroscopique de l'articulation sternoclaviculaire | 81.51.21 ↔ | Implantation d'une endoprothèse totale de hanche lors d'un remplacement de prothèse |
| 80.79.11 ↔ | Synovectomie arthroscopique de l'articulation sacro-iliaque | 81.51.22 ↔ | Implantation d'une endoprothèse totale de hanche, prothèse spéciale, lors d'un remplacement de prothèse |
| 80.79.20 ↔ | Synovectomie ouverte de l'articulation sternoclaviculaire | 81.51.23 ↔ | Implantation d'une endoprothèse de resurfaçage lors d'un remplacement de prothèse |
| 80.79.21 ↔ | Synovectomie ouverte de l'articulation sacro-iliaque | 81.51.29 ↔ | Implantation d'une endoprothèse totale de hanche lors d'un remplacement de prothèse, autre |
| 80.79.22 ↔ | Synovectomie ouverte de la symphyse | 81.52.41 ↔ | Implantation d'une prothèse unipolaire lors d'un remplacement de prothèse |
| 80.83.00 ↔ | Autre excision ou destruction locale de lésion articulaire, poignet, SAP | 81.52.42 ↔ | Implantation d'une prothèse bipolaire lors d'un remplacement de prothèse |
| 80.83.10 ↔ | Excision ou destruction locale de lésion articulaire du poignet sous arthroscopie | 81.52.49 ↔ | Implantation d'une prothèse partielle de hanche lors d'un remplacement de prothèse, autre |
| 80.83.11 ↔ | Débridement de l'articulation du poignet | 81.52.51 ↔ | Implantation d'une cage antiprotrusion d'endoprothèse de hanche lors d'un remplacement |
| 80.83.12 ↔ | Excision de kyste de l'articulation du poignet | 81.52.52 ↔ | Implantation d'un insert d'endoprothèse de hanche lors d'un remplacement |
| 80.83.99 ↔ | Autre excision ou destruction locale de lésion articulaire, poignet, autre | 81.52.53 ↔ | Implantation d'une tête d'endoprothèse de hanche lors d'un remplacement |
| 80.85.00 ↔ | Autre excision ou destruction locale de lésion articulaire, hanche, SAP | 81.52.54 ↔ | Implantation de la tête ainsi que de l'insert d'une endoprothèse de hanche lors d'un remplacement |
| 80.85.10 ↔ | Excision ou destruction locale de lésion articulaire de la hanche sous arthroscopie | 81.52.55 ↔ | Implantation de la tête, de l'insert ainsi que de l'acétabulum d'une endoprothèse de hanche lors d'un remplacement |
| 80.85.11 ↔ | Débridement de l'articulation coxo-fémorale | 81.52.56 ↔ | Implantation de l'insert ainsi que de l'acétabulum d'une endoprothèse de hanche lors d'un remplacement |
| 80.85.12 ↔ | Excision de kyste de l'articulation coxo-fémorale | 81.52.57 ↔ | Implantation de la cage antiprotrusion ainsi que de l'acétabulum d'une endoprothèse de hanche lors d'un remplacement |
| 80.85.21 ↔ | Taillage, ostéochondroplastie du col du fémur, par arthroscopie | | |
| 80.85.22 ↔ | Taillage, ostéochondroplastie du col du fémur, par chirurgie ouverte | | |
| 80.85.99 ↔ | Autre excision ou destruction locale de lésion articulaire, hanche, autre | | |
| 80.86.00 ↔ | Autre excision ou destruction locale de lésion articulaire, genou, SAP | | |
| 80.86.10 ↔ | Excision ou destruction locale de lésion articulaire du genou sous arthroscopie | | |
| 80.86.11 ↔ | Débridement de l'articulation du genou | | |
| 80.86.12 ↔ | Excision de kyste de l'articulation du genou | | |
| 80.86.13 ↔ | Excision de kyste méniscal de l'articulation du genou | | |
| 80.86.99 ↔ | Autre excision ou destruction locale de lésion articulaire, genou, autre | | |
| 80.87.00 ↔ | Autre excision ou destruction locale de lésion articulaire, cheville, SAP | | |
| 80.87.10 ↔ | Excision ou destruction locale de lésion de l'articulation talo-crurale sous arthroscopie | | |

| | | | |
|------------|---|------------|--|
| 81.52.58 ↔ | Implantation de la cage antiprotrusion, de l'acétabulum ainsi que de la tête d'une endoprothèse de hanche lors d'un remplacement | 83.8A.36 ↔ | Révision de toute autre plastie de lambeau musculaire ou fascial microvascularisé et anastomosé, membre inférieur |
| 81.52.59 ↔ | Implantation de composantes d'une endoprothèse de hanche lors d'un remplacement, autre | 83.8A.39 ↔ | Révision de toute autre plastie de lambeau musculaire ou fascial microvascularisé et anastomosé, autre localisation |
| 81.52.5A ↔ | Implantation de la tige ainsi que de la tête d'une endoprothèse de hanche lors d'un remplacement | 84.00 ↔ | Amputation de membre supérieur, SAP |
| 81.52.5B ↔ | Implantation de la tige, de la tête ainsi que de l'insert d'une endoprothèse de hanche lors d'un remplacement | 84.01 ↔ | Amputation et désarticulation de doigt (sauf le pouce) |
| 81.53 ↔ | Révision sans remplacement d'endoprothèse de hanche | 84.02 ↔ | Amputation et désarticulation du pouce |
| 81.54.31 ↔ | Implantation d'une endoprothèse totale standard de genou lors d'un remplacement de prothèse | 84.03.00 ↔ | Amputation de la main, SAP |
| 81.54.32 ↔ | Implantation d'une endoprothèse totale spéciale de genou lors d'un remplacement de prothèse | 84.03.10 ↔ | Amputation complète de la main au carpe ou au métacarpe |
| 81.54.33 ↔ | Implantation d'une endoprothèse totale de genou à charnière lors d'un remplacement de prothèse | 84.03.99 ↔ | Amputation de la main, autre |
| 81.54.34 ↔ | Implantation d'une prothèse unicondyalaire à glissement lors d'un remplacement de prothèse | 84.04 ↔ | Désarticulation du poignet |
| 81.54.35 ↔ | Implantation d'une prothèse bicondyalaire à glissement lors d'un remplacement de prothèse | 84.05 ↔ | Amputation de l'avant-bras |
| 81.54.39 ↔ | Implantation d'une endoprothèse de genou lors d'un remplacement de prothèse, autre | 84.06 ↔ | Désarticulation du coude |
| 81.54.42 ↔ | Implantation d'un resurfaçage arrière de la rotule lors d'un remplacement | 84.07 ↔ | Amputation de l'humérus |
| 81.54.43 ↔ | Implantation d'un insert de prothèse de genou lors d'un remplacement | 84.08 ↔ | Désarticulation de l'épaule |
| 81.54.44 ↔ | Implantation de composantes tibiales ou fémorales ainsi que de l'insert d'une endoprothèse de genou unicondyalaire, resp. bicondyalaire, à glissement ou totale standard lors d'un remplacement | 84.09 ↔ | Amputation interthoracoscopulaire |
| 81.54.45 ↔ | Implantation de composantes tibiales ou fémorales ainsi que de l'insert d'une endoprothèse totale de genou spéciale ou d'une endoprothèse totale à charnière lors d'un remplacement | 84.10 ↔ | Amputation de membre inférieur, SAP |
| 81.54.46 ↔ | Implantation d'un substitut isolé de la surface de glissement fémorale lors d'un remplacement | 84.11 ↔ | Amputation d'orteil |
| 81.54.47 ↔ | Implantation d'un bouclier fémoral condyalaire avec resurfaçage arrière de la rotule lors d'un remplacement | 84.12 ↔ | Amputation au niveau du pied |
| 81.54.49 ↔ | Implantation de composantes d'une endoprothèse de genou lors d'un remplacement, autre | 84.13 ↔ | Désarticulation de la cheville |
| 81.55 ↔ | Révision sans remplacement d'une endoprothèse de genou | 84.14 ↔ | Amputation de la cheville, transmalléolaire |
| 81.59.10 ↔ | Révision de prothèse articulaire de membre inférieur, sans remplacement | 84.15 ↔ | Autre amputation en dessous du genou |
| 81.59.11 ↔ | Révision et remplacement d'endoprothèse de cheville | 84.16 ↔ | Désarticulation du genou |
| 81.59.12 ↔ | Révision et remplacement d'endoprothèse de tarse postérieur | 84.17 ↔ | Amputation au-dessus du genou |
| 81.59.13 ↔ | Révision et remplacement d'endoprothèse de médio-tarse ou d'orteil | 84.18 ↔ | Désarticulation de la hanche |
| 83.8A.30 ↔ | Révision de toute autre plastie de lambeau musculaire ou fascial microvascularisé et anastomosé, tête et cou | 84.19 ↔ | Amputation abdomino-pelvienne |
| 83.8A.31 ↔ | Révision de toute autre plastie de lambeau musculaire ou fascial microvascularisé et anastomosé, épaule et aisselle | 84.20 ↔ | Réimplantation d'une extrémité, SAP |
| 83.8A.32 ↔ | Révision de toute autre plastie de lambeau musculaire ou fascial microvascularisé et anastomosé, bras et coude | 84.21 ↔ | Réimplantation de pouce |
| 83.8A.33 ↔ | Révision de toute autre plastie de lambeau musculaire ou fascial microvascularisé et anastomosé, avant-bras | 84.22 ↔ | Réimplantation de doigt (excepté le pouce) |
| 83.8A.34 ↔ | Révision de toute autre plastie de lambeau musculaire ou fascial microvascularisé et anastomosé, paroi thoracique, abdomen et dos | 84.23.00 ↔ | Réimplantation d'avant-bras, de poignet ou de main, SAP |
| 83.8A.35 ↔ | Révision de toute autre plastie de lambeau musculaire ou fascial microvascularisé et anastomosé, région inguino-génitale et fesses | 84.23.10 ↔ | Réimplantation d'avant-bras |
| | | 84.23.12 ↔ | Réimplantation du métacarpe |
| | | 84.23.13 ↔ | Réimplantation du poignet |
| | | 84.23.99 ↔ | Réimplantation d'avant-bras, de poignet ou de main, autre |
| | | 84.24.00 ↔ | Réimplantation au niveau du coude ou du bras, SAP |
| | | 84.24.11 ↔ | Réimplantation au niveau du coude |
| | | 84.24.12 ↔ | Réimplantation du bras |
| | | 84.24.99 ↔ | Réimplantation au niveau du coude ou du bras, autre |
| | | 84.25 ↔ | Réimplantation d'orteil |
| | | 84.26 ↔ | Réimplantation de pied |
| | | 84.27.00 ↔ | Réimplantation de cheville ou de jambe, SAP |
| | | 84.27.11 ↔ | Réimplantation au niveau du genou |
| | | 84.27.12 ↔ | Réimplantation de la jambe |
| | | 84.27.99 ↔ | Réimplantation de cheville ou de jambe, autre |
| | | 84.28 ↔ | Réimplantation de cuisse |
| | | 84.29 ↔ | Autre réimplantation de membre |
| | | 84.3X.00 ↔ | Révision de moignon d'amputation, SAP |
| | | 84.3X.10 ↔ | Révision de moignon d'amputation, région de l'épaule ou du bras |
| | | 84.3X.11 ↔ | Révision de moignon d'amputation, région de l'avant-bras |
| | | 84.3X.12 ↔ | Révision de moignon d'amputation, région de la main |
| | | 84.3X.13 ↔ | Révision de moignon d'amputation, membre inférieur |
| | | 84.3X.19 ↔ | Révision de moignon d'amputation, autre site |
| | | 84.3X.99 ↔ | Révision de moignon d'amputation, autre |
| | | 84.99.14 ↔ | Plastie de Borggreve |
| | | 84.99.31 ↔ | Grefte d'avant-bras, de poignet ou de main |
| | | 85.K6.13 ↔ | Révision de plasties de lambeaux myocutanés et dermo-adipeux du sein, avec création et révision d'anastomose vasculaire |
| | | 86.41.11 ↔ | Excision radicale et étendue de lésion ou de tissu cutané et sous-cutané, sans fermeture primaire de la plaie, à la tête |

| | | | |
|------------|--|-------------|--|
| 86.41.12 ↔ | Excision radicale et étendue de lésion ou de tissu cutané et sous-cutané, sans fermeture primaire de la plaie, au cou | 86.43.11 ↔ | Excision radicale et étendue de lésion ou de tissu cutané et sous-cutané, avec recouvrement plastique, à la tête |
| 86.41.13 ↔ | Excision radicale et étendue de lésion ou de tissu cutané et sous-cutané, sans fermeture primaire de la plaie, à l'épaule et aisselle | 86.43.12 ↔ | Excision radicale et étendue de lésion ou de tissu cutané et sous-cutané, avec recouvrement plastique, au cou |
| 86.41.14 ↔ | Excision radicale et étendue de lésion ou de tissu cutané et sous-cutané, sans fermeture primaire de la plaie, au bras et au coude | 86.43.13 ↔ | Excision radicale et étendue de lésion ou de tissu cutané et sous-cutané, avec recouvrement plastique, à l'épaule et aisselle |
| 86.41.15 ↔ | Excision radicale et étendue de lésion ou de tissu cutané et sous-cutané, sans fermeture primaire de la plaie, à l'avant-bras | 86.43.14 ↔ | Excision radicale et étendue de lésion ou de tissu cutané et sous-cutané, avec recouvrement plastique, au bras et au coude |
| 86.41.16 ↔ | Excision radicale et étendue de lésion ou de tissu cutané et sous-cutané, sans fermeture primaire de la plaie, à la main | 86.43.15 ↔ | Excision radicale et étendue de lésion ou de tissu cutané et sous-cutané, avec recouvrement plastique, à l'avant-bras |
| 86.41.17 ↔ | Excision radicale et étendue de lésion ou de tissu cutané et sous-cutané, sans fermeture primaire de la plaie, à la paroi thoracique et au dos | 86.43.16 ↔ | Excision radicale et étendue de lésion ou de tissu cutané et sous-cutané, avec recouvrement plastique, à la main |
| 86.41.18 ↔ | Excision radicale et étendue de lésion ou de tissu cutané et sous-cutané, sans fermeture primaire de la plaie, à l'abdomen et l'aîne | 86.43.17 ↔ | Excision radicale et étendue de lésion ou de tissu cutané et sous-cutané, avec recouvrement plastique, à la paroi thoracique et au dos |
| 86.41.1A ↔ | Excision radicale et étendue de lésion ou de tissu cutané et sous-cutané, sans fermeture primaire de la plaie, aux fesses | 86.43.18 ↔ | Excision radicale et étendue de lésion ou de tissu cutané et sous-cutané, avec recouvrement plastique, à l'abdomen et l'aîne |
| 86.41.1B ↔ | Excision radicale et étendue de lésion ou de tissu cutané et sous-cutané, sans fermeture primaire de la plaie, à la cuisse et au genou | 86.43.1A ↔ | Excision radicale et étendue de lésion ou de tissu cutané et sous-cutané, avec recouvrement plastique, aux fesses |
| 86.41.1C ↔ | Excision radicale et étendue de lésion ou de tissu cutané et sous-cutané, sans fermeture primaire de la plaie, à la jambe | 86.43.1B ↔ | Excision radicale et étendue de lésion ou de tissu cutané et sous-cutané, avec recouvrement plastique, à la cuisse/au genou |
| 86.41.1D ↔ | Excision radicale et étendue de lésion ou de tissu cutané et sous-cutané, sans fermeture primaire de la plaie, au pied | 86.43.1C ↔ | Excision radicale et étendue de lésion ou de tissu cutané et sous-cutané, avec recouvrement plastique, à la jambe |
| 86.42.11 ↔ | Excision radicale et étendue de lésion ou de tissu cutané et sous-cutané, avec fermeture primaire de la plaie, à la tête | 86.43.1D ↔ | Excision radicale et étendue de lésion ou de tissu cutané et sous-cutané, avec recouvrement plastique, au pied |
| 86.42.12 ↔ | Excision radicale et étendue de lésion ou de tissu cutané et sous-cutané, avec fermeture primaire de la plaie, au cou | 86.53.11 †↔ | Suture secondaire de la peau et du tissu sous-cutané à la tête |
| 86.42.13 ↔ | Excision radicale et étendue de lésion ou de tissu cutané et sous-cutané, avec fermeture primaire de la plaie, à l'épaule et aisselle | 86.53.16 †↔ | Suture secondaire de la peau et du tissu sous-cutané à la main |
| 86.42.14 ↔ | Excision radicale et étendue de lésion ou de tissu cutané et sous-cutané, avec fermeture primaire de la plaie, au bras et au coude | 86.53.1D †↔ | Suture secondaire de la peau et du tissu sous-cutané au pied |
| 86.42.15 ↔ | Excision radicale et étendue de lésion ou de tissu cutané et sous-cutané, avec fermeture primaire de la plaie, à l'avant-bras | 86.53.1E †↔ | Suture secondaire de la peau et du tissu sous-cutané, autre site |
| 86.42.16 ↔ | Excision radicale et étendue de lésion ou de tissu cutané et sous-cutané, avec fermeture primaire de la plaie, à la main | 86.6A.11 ↔ | Grefe autologue de peau totale, non étendue, à la tête |
| 86.42.17 ↔ | Excision radicale et étendue de lésion ou de tissu cutané et sous-cutané, avec fermeture primaire de la plaie, à la paroi thoracique et au dos | 86.6A.12 ↔ | Grefe autologue de peau totale, non étendue, au cou |
| 86.42.18 ↔ | Excision radicale et étendue de lésion ou de tissu cutané et sous-cutané, avec fermeture primaire de la plaie, à l'abdomen et à l'aîne | 86.6A.13 ↔ | Grefe autologue de peau totale, non étendue, à l'épaule et à l'aisselle |
| 86.42.1A ↔ | Excision radicale et étendue de lésion ou de tissu cutané et sous-cutané, avec fermeture primaire de la plaie, aux fesses | 86.6A.14 ↔ | Grefe autologue de peau totale, non étendue, au bras et au coude |
| 86.42.1B ↔ | Excision radicale et étendue de lésion ou de tissu cutané et sous-cutané, avec fermeture primaire de la plaie, à la cuisse et au genou | 86.6A.15 ↔ | Grefe autologue de peau totale, non étendue, à l'avant-bras |
| 86.42.1C ↔ | Excision radicale et étendue de lésion ou de tissu cutané et sous-cutané, avec fermeture primaire de la plaie, à la jambe | 86.6A.16 ↔ | Grefe autologue de peau totale, non étendue, à la main |
| 86.42.1D ↔ | Excision radicale et étendue de lésion ou de tissu cutané et sous-cutané, avec fermeture primaire de la plaie, au pied | 86.6A.17 ↔ | Grefe autologue de peau totale, non étendue, à la paroi thoracique et au dos |
| | | 86.6A.18 ↔ | Grefe autologue de peau totale, non étendue, à l'abdomen et à l'aîne |
| | | 86.6A.1A ↔ | Grefe autologue de peau totale, non étendue, aux fesses |
| | | 86.6A.1B ↔ | Grefe autologue de peau totale, non étendue, à la cuisse et au genou |
| | | 86.6A.1C ↔ | Grefe autologue de peau totale, non étendue, à la jambe |
| | | 86.6A.1D ↔ | Grefe autologue de peau totale, non étendue, au pied |
| | | 86.6A.21 ↔ | Grefe autologue de peau totale, étendue, à la tête |
| | | 86.6A.22 ↔ | Grefe autologue de peau totale, étendue, au cou |

| | |
|--|---|
| 86.6A.23 ↔ Greffe autologue de peau totale, étendue, à l'épaule et à l'aisselle | 86.6C.2D ↔ Remplacement permanent de la peau par matériel de remplacement bicouche derme-épiderme, étendu, au pied |
| 86.6A.24 ↔ Greffe autologue de peau totale, étendue, au bras et au coude | 86.6C.2E ↔ Remplacement permanent de la peau par matériel de remplacement bicouche derme-épiderme, étendu, autre site |
| 86.6A.25 ↔ Greffe autologue de peau totale, étendue, à l'avant-bras | 86.6D.11 ↔ Révision d'une greffe de peau libre et d'un remplacement permanent de la peau, à la tête |
| 86.6A.26 ↔ Greffe autologue de peau totale, étendue, à la main | 86.6D.16 ↔ Révision d'une greffe de peau libre et d'un remplacement permanent de la peau, à la main |
| 86.6A.27 ↔ Greffe autologue de peau totale, étendue, à la paroi thoracique et au dos | 86.6D.1D ↔ Révision d'une greffe de peau libre et d'un remplacement permanent de la peau, au pied |
| 86.6A.28 ↔ Greffe autologue de peau totale, étendue, à l'abdomen et à l'aîne | 86.6D.1E ↔ Révision d'une greffe de peau libre et d'un remplacement permanent de la peau, autre site |
| 86.6A.2A ↔ Greffe autologue de peau totale, étendue, aux fesses | 86.7A.21 ↔ Plastie d'avancement, étendue, à la tête |
| 86.6A.2B ↔ Greffe autologue de peau totale, étendue, à la cuisse et au genou | 86.7A.26 ↔ Plastie d'avancement, étendue, à la main |
| 86.6A.2C ↔ Greffe autologue de peau totale, étendue, à la jambe | 86.7A.2D ↔ Plastie d'avancement, étendue, au pied |
| 86.6A.2D ↔ Greffe autologue de peau totale, étendue, au pied | 86.7A.2E ↔ Plastie d'avancement, étendue, autre site |
| 86.6B.11 ↔ Greffe autologue de peau d'épaisseur partielle, non étendue, à la tête | 86.7A.31 ↔ Plastie de glissement-rotation, non étendue, à la tête |
| 86.6B.12 ↔ Greffe autologue de peau d'épaisseur partielle, non étendue, au cou | 86.7A.36 ↔ Plastie de glissement-rotation, non étendue, à la main |
| 86.6B.13 ↔ Greffe autologue de peau d'épaisseur partielle, non étendue, à l'épaule et à l'aisselle | 86.7A.3D ↔ Plastie de glissement-rotation, non étendue, au pied |
| 86.6B.14 ↔ Greffe autologue de peau d'épaisseur partielle, non étendue, au bras et au coude | 86.7A.3E ↔ Plastie de glissement-rotation, non étendue, autre site |
| 86.6B.15 ↔ Greffe autologue de peau d'épaisseur partielle, non étendue, à l'avant-bras | 86.7A.41 ↔ Plastie de glissement-rotation, étendue, à la tête |
| 86.6B.16 ↔ Greffe autologue de peau d'épaisseur partielle, non étendue, à la main | 86.7A.46 ↔ Plastie de glissement-rotation, étendue, à la main |
| 86.6B.17 ↔ Greffe autologue de peau d'épaisseur partielle, non étendue, à la paroi thoracique et au dos | 86.7A.4D ↔ Plastie de glissement-rotation, étendue, au pied |
| 86.6B.18 ↔ Greffe autologue de peau d'épaisseur partielle, non étendue, à l'abdomen et à l'aîne | 86.7A.4E ↔ Plastie de glissement-rotation, étendue, autre site |
| 86.6B.1A ↔ Greffe autologue de peau d'épaisseur partielle, non étendue, aux fesses | 86.7A.51 ↔ Plastie de transposition (VY), non étendue, à la tête |
| 86.6B.1B ↔ Greffe autologue de peau d'épaisseur partielle, non étendue, à la cuisse et au genou | 86.7A.56 ↔ Plastie de transposition (VY), non étendue, à la main |
| 86.6B.1C ↔ Greffe autologue de peau d'épaisseur partielle, non étendue, à la jambe | 86.7A.5D ↔ Plastie de transposition (VY), non étendue, au pied |
| 86.6B.1D ↔ Greffe autologue de peau d'épaisseur partielle, non étendue, au pied | 86.7A.5E ↔ Plastie de transposition (VY), étendue, autre site |
| 86.6B.21 ↔ Greffe autologue de peau d'épaisseur partielle, étendue, à la tête | 86.7A.61 ↔ Plastie de transposition (VY), étendue, à la tête |
| 86.6B.22 ↔ Greffe autologue de peau d'épaisseur partielle, étendue, au cou | 86.7A.66 ↔ Plastie de transposition (VY), étendue, à la main |
| 86.6B.23 ↔ Greffe autologue de peau d'épaisseur partielle, étendue, à l'épaule et à l'aisselle | 86.7A.6D ↔ Plastie de transposition (VY), étendue, au pied |
| 86.6B.24 ↔ Greffe autologue de peau d'épaisseur partielle, étendue, au bras et au coude | 86.7A.6E ↔ Plastie de transposition (VY), étendue, autre site |
| 86.6B.25 ↔ Greffe autologue de peau d'épaisseur partielle, étendue, à l'avant-bras | 86.7A.71 ↔ Plastie de lambeau insulaire, non étendue, à la tête |
| 86.6B.26 ↔ Greffe autologue de peau d'épaisseur partielle, étendue, à la main | 86.7A.76 ↔ Plastie de lambeau insulaire, non étendue, à la main |
| 86.6B.27 ↔ Greffe autologue de peau d'épaisseur partielle, étendue, à la paroi thoracique et au dos | 86.7A.7D ↔ Plastie de lambeau insulaire, non étendue, au pied |
| 86.6B.28 ↔ Greffe autologue de peau d'épaisseur partielle, étendue, à l'abdomen et à l'aîne | 86.7A.7E ↔ Plastie de lambeau insulaire, non étendue, autre site |
| 86.6B.2A ↔ Greffe autologue de peau d'épaisseur partielle, étendue, aux fesses | 86.7A.81 ↔ Plastie de lambeau insulaire, étendue, à la tête |
| 86.6B.2B ↔ Greffe autologue de peau d'épaisseur partielle, étendue, à la cuisse et au genou | 86.7A.86 ↔ Plastie de lambeau insulaire, étendue, à la main |
| 86.6B.2C ↔ Greffe autologue de peau d'épaisseur partielle, étendue, à la jambe | 86.7A.8D ↔ Plastie de lambeau insulaire, étendue, au pied |
| 86.6B.2D ↔ Greffe autologue de peau d'épaisseur partielle, étendue, au pied | 86.7A.8E ↔ Plastie de lambeau insulaire, étendue, autre site |
| 86.6C.21 ↔ Remplacement permanent de la peau par matériel de remplacement bicouche derme-épiderme, étendu, à la tête | 86.7A.91 ↔ Plastie de lambeau locale de peau et de tissu sous-cutané, autres, à la tête |
| 86.6C.26 ↔ Remplacement permanent de la peau par matériel de remplacement bicouche derme-épiderme, étendu, à la main | 86.7A.96 ↔ Plastie de lambeau locale de peau et de tissu sous-cutané, autres, à la main |
| | 86.7A.9D ↔ Plastie de lambeau locale de peau et de tissu sous-cutané, autres, au pied |
| | 86.7A.9E ↔ Plastie de lambeau locale de peau et de tissu sous-cutané, autres, autre site |
| | 86.7A.B1 ↔ Plastie en Z, étendue, à la tête |
| | 86.7A.B6 ↔ Plastie en Z, étendue, à la main |
| | 86.7A.BD ↔ Plastie en Z, étendue, au pied |
| | 86.7A.BE ↔ Plastie en Z, étendue, autre site |
| | 86.7A.D1 ↔ Plastie en W, étendue, à la tête |
| | 86.7A.D6 ↔ Plastie en W, étendue, à la main |
| | 86.7A.DD ↔ Plastie en W, étendue, au pied |
| | 86.7A.DE ↔ Plastie en W, étendue, autre site |
| | 86.7B.11 ↔ Plastie régionale à lambeau pédiculé, à la tête |
| | 86.7B.12 ↔ Plastie régionale à lambeau pédiculé, au cou |
| | 86.7B.13 ↔ Plastie régionale à lambeau pédiculé, à l'épaule et à l'aisselle |
| | 86.7B.14 ↔ Plastie régionale à lambeau pédiculé, au bras et au coude |
| | 86.7B.15 ↔ Plastie régionale à lambeau pédiculé, à l'avant-bras |
| | 86.7B.16 ↔ Plastie régionale à lambeau pédiculé, à la main |
| | 86.7B.17 ↔ Plastie régionale à lambeau pédiculé, à la paroi thoracique et au dos |

| | | | |
|------------|---|------------|---|
| 86.7B.18 ↔ | Plastie régionale à lambeau pédiculé, à l'abdomen et à l'aîne | 86.7E.4E ↔ | Révision de plastie à lambeau libre microvascularisé et anastomosé, autre site |
| 86.7B.1A ↔ | Plastie régionale à lambeau pédiculé, aux fesses | 86.88.D1 ↔ | Couverture temporaire de tissu mou par du matériel alloplastique, étendu, à la tête |
| 86.7B.1B ↔ | Plastie régionale à lambeau pédiculé, à la cuisse et au genou | 86.88.D6 ↔ | Couverture temporaire de tissu mou par du matériel alloplastique, étendu, à la main |
| 86.7B.1C ↔ | Plastie régionale à lambeau pédiculé, à la jambe | 86.88.DD ↔ | Couverture temporaire de tissu mou par du matériel alloplastique, étendu, au pied |
| 86.7B.1D ↔ | Plastie régionale à lambeau pédiculé, au pied | 86.88.E1 ↔ | Couverture temporaire de tissu mou par de la peau allogénique, non étendu, à la tête |
| 86.7C.11 ↔ | Plastie à lambeau pédiculé à distance, à la tête | 86.88.E6 ↔ | Couverture temporaire de tissu mou par de la peau allogénique, non étendu, à la main |
| 86.7C.12 ↔ | Plastie à lambeau pédiculé à distance, au cou | 86.88.ED ↔ | Couverture temporaire de tissu mou par de la peau allogénique, non étendu, au pied |
| 86.7C.13 ↔ | Plastie à lambeau pédiculé à distance, à l'épaule et à l'aisselle | 86.88.F1 ↔ | Couverture temporaire de tissu mou par de la peau allogénique, étendu, à la tête |
| 86.7C.14 ↔ | Plastie à lambeau pédiculé à distance, au bras et au coude | 86.88.F6 ↔ | Couverture temporaire de tissu mou par de la peau allogénique, étendu, à la main |
| 86.7C.15 ↔ | Plastie à lambeau pédiculé à distance, à l'avant-bras | 86.88.FD ↔ | Couverture temporaire de tissu mou par de la peau allogénique, étendu, au pied |
| 86.7C.16 ↔ | Plastie à lambeau pédiculé à distance, à la main | 86.88.G1 ↔ | Couverture temporaire de tissu mous par de la peau xénogénique, non étendu, à la tête |
| 86.7C.17 ↔ | Plastie à lambeau pédiculé à distance, à la paroi thoracique et au dos | 86.88.G6 ↔ | Couverture temporaire de tissu mou par de la peau xénogénique, non étendu, à la main |
| 86.7C.18 ↔ | Plastie à lambeau pédiculé à distance, à l'abdomen et à l'aîne | 86.88.GD ↔ | Couverture temporaire de tissu mou par de la peau xénogénique, non étendu, au pied |
| 86.7C.1A ↔ | Plastie à lambeau pédiculé à distance, aux fesses | 86.88.H1 ↔ | Couverture temporaire de tissu mou par de la peau xénogénique, étendu, à la tête |
| 86.7C.1B ↔ | Plastie à lambeau pédiculé à distance, à la cuisse et au genou | 86.88.H6 ↔ | Couverture temporaire de tissu mou par de la peau xénogénique, étendu, à la main |
| 86.7C.1C ↔ | Plastie à lambeau pédiculé à distance, à la jambe | 86.88.HD ↔ | Couverture temporaire de tissu mou par de la peau xénogénique, étendu, au pied |
| 86.7C.1D ↔ | Plastie à lambeau pédiculé à distance, au pied | 86.8A.11 ↔ | Couverture de tissu mou et remplacement de la peau par kératinocytes cultivés avec application sous forme de feuille, non étendue, à la tête |
| 86.7D.11 ↔ | Plastie à lambeau libre microvascularisé et anastomosé, à la tête | 86.8A.16 ↔ | Couverture de tissu mou et remplacement de la peau par kératinocytes cultivés avec application sous forme de feuille, non étendue, à la main |
| 86.7D.12 ↔ | Plastie à lambeau libre microvascularisé et anastomosé, au cou | 86.8A.1D ↔ | Couverture de tissu mou et remplacement de la peau par kératinocytes cultivés avec application sous forme de feuille, non étendue, au pied |
| 86.7D.13 ↔ | Plastie à lambeau libre microvascularisé et anastomosé, à l'épaule et à l'aisselle | 86.8A.1E ↔ | Couverture de tissu mou et remplacement de la peau par kératinocytes cultivés avec application sous forme de feuille, non étendue, autre site |
| 86.7D.14 ↔ | Plastie à lambeau libre microvascularisé et anastomosé, au bras et au coude | 86.8A.21 ↔ | Couverture de tissu mou et remplacement de la peau par kératinocytes cultivés avec application sous forme de feuille, étendue, à la tête |
| 86.7D.15 ↔ | Plastie à lambeau libre microvascularisé et anastomosé, à l'avant-bras | 86.8A.26 ↔ | Couverture de tissu mou et remplacement de la peau par kératinocytes cultivés avec application sous forme de feuille, étendue, à la main |
| 86.7D.16 ↔ | Plastie à lambeau libre microvascularisé et anastomosé, à la main | 86.8A.2D ↔ | Couverture de tissu mou et remplacement de la peau par kératinocytes cultivés avec application sous forme de feuille, étendue, au pied |
| 86.7D.17 ↔ | Plastie à lambeau libre microvascularisé et anastomosé, à la paroi thoracique et au dos | 86.8A.2E ↔ | Couverture de tissu mou et remplacement de la peau par kératinocytes cultivés avec application sous forme de feuille, étendue, autre site |
| 86.7D.18 ↔ | Plastie à lambeau libre microvascularisé et anastomosé, à l'abdomen et à l'aîne | 86.8A.31 ↔ | Couverture de tissu mou et remplacement de la peau par application d'une suspension de cellules (thérapie par pulvérisation) de kératinocytes et fibroblastes autologues cultivés, non étendue, à la tête |
| 86.7D.1A ↔ | Plastie à lambeau libre microvascularisé et anastomosé, aux fesses | 86.8A.36 ↔ | Couverture de tissu mou et remplacement de la peau par application d'une suspension de cellules (thérapie par pulvérisation) de kératinocytes et fibroblastes autologues cultivés, non étendue, à la main |
| 86.7D.1B ↔ | Plastie à lambeau libre microvascularisé et anastomosé, à la cuisse et au genou | 86.8A.3D ↔ | Couverture de tissu mou et remplacement de la peau par application d'une suspension de cellules (thérapie par pulvérisation) de kératinocytes et fibroblastes autologues cultivés, non étendue, au pied |
| 86.7D.1C ↔ | Plastie à lambeau libre microvascularisé et anastomosé, à la jambe | | |
| 86.7D.1D ↔ | Plastie à lambeau libre microvascularisé et anastomosé, au pied | | |
| 86.7E.21 ↔ | Révision de plastie régionale à lambeau pédiculé, à la tête | | |
| 86.7E.26 ↔ | Révision de plastie régionale à lambeau pédiculé, à la main | | |
| 86.7E.2D ↔ | Révision de plastie régionale à lambeau pédiculé, au pied | | |
| 86.7E.2E ↔ | Révision de plastie régionale à lambeau pédiculé, autre site | | |
| 86.7E.31 ↔ | Révision de plastie de lambeau pédiculé à distance, à la tête | | |
| 86.7E.36 ↔ | Révision de plastie de lambeau pédiculé à distance, à la main | | |
| 86.7E.3D ↔ | Révision de plastie de lambeau pédiculé à distance, au pied | | |
| 86.7E.3E ↔ | Révision de plastie de lambeau pédiculé à distance, autre site | | |
| 86.7E.41 ↔ | Révision de plastie à lambeau libre microvascularisé et anastomosé, à la tête | | |
| 86.7E.46 ↔ | Révision de plastie à lambeau libre microvascularisé et anastomosé, à la main | | |
| 86.7E.4D ↔ | Révision de plastie avec lambeau libre microvascularisé et anastomosé, au pied | | |

| | | | |
|------------|--|------------|--|
| 86.8A.3E ↔ | Couverture de tissu mou et remplacement de la peau par application d'une suspension de cellules (thérapie par pulvérisation) de kératinocytes et fibroblastes autologues cultivés, non étendue, autre site | 86.91 ↔ | Excision de peau pour greffe |
| 86.8A.41 ↔ | Couverture de tissu mou et remplacement de la peau par application d'une suspension de cellules (thérapie par pulvérisation) de kératinocytes et fibroblastes autologues cultivés, étendue, à la tête | 86.A2.11 ↔ | Couverture temporaire de tissu mou par membrane résorbable par dégradation hydrolytique, non étendu, à la tête |
| 86.8A.46 ↔ | Couverture de tissu mou et remplacement de la peau par application d'une suspension de cellules (thérapie par pulvérisation) de kératinocytes et fibroblastes autologues cultivés, étendue, à la main | 86.A2.16 ↔ | Couverture temporaire de tissu mou par membrane résorbable par dégradation hydrolytique, non étendu, à la main |
| 86.8A.4D ↔ | Couverture de tissu mou et remplacement de la peau par application d'une suspension de cellules (thérapie par pulvérisation) de kératinocytes et fibroblastes autologues cultivés, étendue, au pied | 86.A2.1D ↔ | Couverture temporaire de tissu mou par membrane résorbable par dégradation hydrolytique, non étendu, au pied |
| 86.8A.4E ↔ | Couverture de tissu mou et remplacement de la peau par application d'une suspension de cellules (thérapie par pulvérisation) de kératinocytes et fibroblastes autologues cultivés, étendue, autre site | 86.A2.21 ↔ | Couverture temporaire de tissu mou par membrane résorbable par dégradation hydrolytique, étendu, à la tête |
| | | 86.A2.26 ↔ | Couverture temporaire de tissu mou par membrane résorbable par dégradation hydrolytique, étendu, à la main |
| | | 86.A2.2D ↔ | Couverture temporaire de tissu mou par membrane résorbable par dégradation hydrolytique, étendu, au pied |

Procédure F13-8

| | | | |
|------------|--|------------|---|
| 02.41.00 ↔ | Irrigation et exploration de drain ventriculaire, SAP | 27.59.40 ↔ | Autre réparation plastique de la lèvre et de la bouche avec attachement de greffon libre microvascularisé et anastomosé |
| 02.41.10 ↔ | Irrigation et exploration de drain ventriculaire, partie centrale | 27.59.41 ↔ | Autre réparation plastique de la lèvre et de la bouche avec lambeau pédiculé distal |
| 02.41.20 ↔ | Irrigation et exploration de drain ventriculaire, partie périphérique | 27.59.60 ↔ | Insertion d'expandeur tissulaire au niveau de la lèvre |
| 02.41.99 ↔ | Irrigation et exploration de drain ventriculaire, autre | 27.59.99 ↔ | Autre réparation plastique de la lèvre et de la bouche, autre |
| 02.42.00 ↔ | Réinsertion de drain ventriculaire, SAP | 34.02 ↔ | Thoracotomie exploratrice |
| 02.42.10 ↔ | Réinsertion de drain ventriculaire, partie centrale | 34.03 ↔ | Réouverture de thoracotomie |
| 02.42.20 ↔ | Réinsertion de drain ventriculaire, partie périphérique | 34.06 ↔ | Drainage de la cavité pleurale par voie thoracoscopique |
| 02.42.99 ↔ | Réinsertion de drain ventriculaire, autre | 34.1 ↔ | Incision du médiastin |
| 02.43 ↔ | Ablation de drain ventriculaire | 34.21.00 ↔ | Thoracoscopie transpleurale, SAP |
| 27.55.00 ↔ | Greffe de peau totale de la lèvre et de la bouche, SAP | 34.21.10 ↔ | Thoracoscopie transpleurale, première intervention |
| 27.55.10 ↔ | Greffe de peau totale de la lèvre et de la bouche, non étendue | 34.21.20 ↔ | Thoracoscopie transpleurale, réintervention |
| 27.55.20 ↔ | Greffe de peau totale de la lèvre et de la bouche, étendue | 34.21.99 ↔ | Thoracoscopie transpleurale, autre |
| 27.55.99 ↔ | Greffe de peau totale de la lèvre et de la bouche, autre | 39.49.30 ↔ | Remplacement de conduit cardiaque |
| 27.56.10 ↔ | Greffe de peau d'épaisseur partielle de la lèvre et de la bouche, non étendue | 45.98.11 ↔ | Révision d'anastomose de l'intestin grêle |
| 27.56.20 ↔ | Greffe de peau d'épaisseur partielle de la lèvre et de la bouche, étendue | 45.98.12 ↔ | Révision d'anastomose du gros intestin |
| 27.56.30 ↔ | Hétéogreffe de peau à la lèvre, non étendue | 46.43.00 ↔ | Révision de stomie artificielle du gros intestin, SAP |
| 27.56.40 ↔ | Hétéogreffe de peau à la lèvre, étendue | 46.43.10 ↔ | Plastie d'élargissement ou de resserrement de colostomie |
| 27.56.50 ↔ | Homogreffe de peau à la lèvre, non étendue | 46.43.11 ↔ | Nouvelle implantation de colostomie |
| 27.56.60 ↔ | Homogreffe de peau à la lèvre, étendue | 46.43.12 ↔ | Ablation de la partie avancée d'une colostomie |
| 27.56.99 ↔ | Autre greffe de peau de la lèvre et de la bouche, autre | 46.43.20 ↔ | Conversion d'une colostomie en stomie continente |
| 27.57.10 ↔ | Attachement de greffon libre microvascularisé et anastomosé à la lèvre et à la bouche | 46.43.99 ↔ | Autre révision de stomie artificielle du gros intestin, autre |
| 27.57.11 ↔ | Attachement de lambeau pédiculé à la lèvre et à la bouche | 46.51.00 ↔ | Fermeture de stomie de l'intestin grêle, SAP |
| 27.57.99 ↔ | Attachement de lambeau pédiculé ou libre à la lèvre et à la bouche, autre | 46.51.10 ↔ | Fermeture de double stomie de l'intestin grêle |
| 27.58 ↔ | Révision de lambeau pédiculé ou libre ou de greffe de peau libre à la lèvre et à la bouche | 46.51.20 ↔ | Fermeture de stomie terminale de l'intestin grêle |
| 27.59.20 ↔ | Couverture non étendue de tissu mou par des kératinocytes obtenus en culture, lèvre | 46.51.99 ↔ | Fermeture de stomie de l'intestin grêle, autre |
| 27.59.21 ↔ | Couverture étendue de tissu mou par des kératinocytes obtenus en culture, lèvre | 46.52.10 ↔ | Fermeture d'une double colostomie |
| 27.59.30 ↔ | Couverture temporaire, non étendue, de tissu mou par plusieurs techniques combinées, lèvre | 46.52.20 ↔ | Fermeture de colostomie terminale |
| 27.59.31 ↔ | Couverture temporaire, étendue, de tissu mou par plusieurs techniques combinées, lèvre | 54.11 ↔ | Laparotomie exploratrice |
| | | 54.12.00 ↔ | Relaparotomie, SAP |
| | | 54.12.10 ↔ | Laparotomie de second regard |
| | | 54.12.11 ↔ | Laparotomie de contrôle d'hémorragie post-opératoire |
| | | 54.12.99 ↔ | Relaparotomie, autre |
| | | 54.13 ↔ | Laparotomie avec drainage |
| | | 54.19 ↔ | Laparotomie, autre |
| | | 54.62 ↔ | Autre suture différée de plaie abdominale granulante |
| | | 54.74 ↔ | Autre réparation de l'épiploon |
| | | 54.99.31 ↔ | Debulking par laparotomie |
| | | 54.99.40 ↔ | Révision de fistule cutanéopéritonéale (cathéter à demeure) |

| | | | |
|------------|--|------------|--|
| 54.99.50 ↔ | Fermeture temporaire de la paroi abdominale | 77.09.00 ↔ | Séquestrectomie, autre site spécifié, sauf os de la face, SAP |
| 54.99.51 ↔ | Ouverture et remise en place d'une fermeture temporaire de la paroi abdominale | 77.09.10 ↔ | Séquestrectomie, phalanges de la main, sans insertion de réservoir médicamenteux |
| 54.99.60 ↔ | Lombotomie | 77.09.11 ↔ | Séquestrectomie, phalanges de la main, avec insertion de réservoir médicamenteux |
| 54.99.61 ↔ | Relombotomie | 77.09.30 ↔ | Séquestrectomie, os pelvien, sans insertion de réservoir médicamenteux |
| 54.99.81 ↔ | Révision sans remplacement de cathéters ainsi que de la pompe automatique programmable et rechargeable pour le drainage continu d'ascite | 77.09.31 ↔ | Séquestrectomie, os pelvien, avec insertion de réservoir médicamenteux |
| 54.99.82 ↔ | Élimination d'une obstruction mécanique de cathéters d'une pompe automatique programmable et rechargeable pour drainage continu d'ascite | 77.09.40 ↔ | Séquestrectomie, phalanges du pied, sans insertion de réservoir médicamenteux |
| 54.99.84 ↔ | Remplacement des cathéters de pompe automatique programmable et rechargeable pour le drainage continu d'ascite | 77.09.41 ↔ | Séquestrectomie, phalanges du pied, avec insertion de réservoir médicamenteux |
| 54.A1 ↔ | Excision et destruction de tissu rétropéritonéal | 77.09.90 ↔ | Séquestrectomie, autres os non spécifiés, sans insertion de réservoir médicamenteux |
| 77.00 ↔ | Séquestrectomie, SAP | 77.09.91 ↔ | Séquestrectomie, autres os non spécifiés, avec insertion de réservoir médicamenteux |
| 77.01.00 ↔ | Séquestrectomie, clavicule, omoplate, côtes et sternum, SAP | 77.09.99 ↔ | Séquestrectomie, autre site spécifié, sauf os de la face, autre |
| 77.01.10 ↔ | Séquestrectomie, clavicule et omoplate, sans insertion de réservoir médicamenteux | 77.12.00 ↔ | Autre incision osseuse sans section, humérus, SAP |
| 77.01.11 ↔ | Séquestrectomie, clavicule et omoplate, avec insertion de réservoir médicamenteux | 77.12.10 ↔ | Autre incision osseuse sans section, humérus, exploration et forage de l'os |
| 77.01.20 ↔ | Séquestrectomie, côtes et sternum, sans insertion de réservoir médicamenteux | 77.12.11 ↔ | Autre incision osseuse sans section, humérus, extraction de corps étranger |
| 77.01.21 ↔ | Séquestrectomie, côtes et sternum, avec insertion de réservoir médicamenteux | 77.12.12 ↔ | Autre incision osseuse sans section, humérus, insertion et enlèvement de réservoir médicamenteux |
| 77.01.99 ↔ | Séquestrectomie, clavicule, omoplate, côtes et sternum, autre | 77.12.13 ↔ | Autre incision osseuse sans section, humérus, drainage |
| 77.02.00 ↔ | Séquestrectomie, humérus, SAP | 77.12.99 ↔ | Autre incision osseuse sans section, humérus, autre |
| 77.02.10 ↔ | Séquestrectomie, humérus, sans insertion de réservoir médicamenteux | 77.13.00 ↔ | Autre incision osseuse sans section, radius et cubitus, SAP |
| 77.02.11 ↔ | Séquestrectomie, humérus, avec insertion de réservoir médicamenteux | 77.13.10 ↔ | Autre incision osseuse sans section, radius et cubitus, exploration et forage de l'os |
| 77.02.99 ↔ | Séquestrectomie, humérus, autre | 77.13.11 ↔ | Autre incision osseuse sans section, radius et cubitus, extraction de corps étranger |
| 77.03.00 ↔ | Séquestrectomie, radius et cubitus, SAP | 77.13.12 ↔ | Autre incision osseuse sans section, radius et cubitus, insertion et enlèvement de réservoir médicamenteux |
| 77.03.10 ↔ | Séquestrectomie, radius et cubitus, sans insertion de réservoir médicamenteux | 77.13.13 ↔ | Autre incision osseuse sans section, radius et cubitus, drainage |
| 77.03.11 ↔ | Séquestrectomie, radius et cubitus, avec insertion de réservoir médicamenteux | 77.13.99 ↔ | Autre incision osseuse sans section, radius et cubitus, autre |
| 77.03.99 ↔ | Séquestrectomie, radius et cubitus, autre | 77.14.00 ↔ | Autre incision osseuse sans section, os du carpe et du métacarpe, SAP |
| 77.04.00 ↔ | Séquestrectomie, os du carpe et du métacarpe, SAP | 77.14.10 ↔ | Autre incision osseuse sans section, os du carpe et du métacarpe, exploration et forage de l'os |
| 77.04.10 ↔ | Séquestrectomie, os du carpe et du métacarpe, sans insertion de réservoir médicamenteux | 77.14.11 ↔ | Autre incision osseuse sans section, os du carpe et du métacarpe, extraction de corps étranger |
| 77.04.11 ↔ | Séquestrectomie, os du carpe et du métacarpe, avec insertion de réservoir médicamenteux | 77.14.12 ↔ | Autre incision osseuse sans section, os du carpe et du métacarpe, insertion et enlèvement de réservoir médicamenteux |
| 77.04.99 ↔ | Séquestrectomie, os du carpe et du métacarpe, autre | 77.14.13 ↔ | Autre incision osseuse sans section, os du carpe et du métacarpe, drainage |
| 77.05.00 ↔ | Séquestrectomie, fémur, SAP | 77.14.99 ↔ | Autre incision osseuse sans section, os du carpe et du métacarpe, autre |
| 77.05.10 ↔ | Séquestrectomie, fémur, sans insertion de réservoir médicamenteux | 77.15.00 ↔ | Autre incision osseuse sans section, fémur, SAP |
| 77.05.11 ↔ | Séquestrectomie, fémur, avec insertion de réservoir médicamenteux | 77.15.10 ↔ | Autre incision osseuse sans section, fémur (autre partie), exploration et forage de l'os |
| 77.05.99 ↔ | Séquestrectomie, fémur, autre | 77.15.11 ↔ | Autre incision osseuse sans section, fémur, extraction de corps étranger |
| 77.06.00 ↔ | Séquestrectomie, rotule, SAP | 77.15.12 ↔ | Autre incision osseuse sans section, fémur, insertion et enlèvement de réservoir médicamenteux |
| 77.06.10 ↔ | Séquestrectomie, rotule, sans insertion de réservoir médicamenteux | 77.15.13 ↔ | Autre incision osseuse sans section, fémur, drainage |
| 77.06.11 ↔ | Séquestrectomie, rotule, avec insertion de réservoir médicamenteux | 77.15.20 ↔ | Autre incision osseuse sans section, fémur, exploration et forage de l'os du col fémoral |
| 77.06.99 ↔ | Séquestrectomie, rotule, autre | 77.15.99 ↔ | Autre incision osseuse sans section, fémur, autre |
| 77.07.00 ↔ | Séquestrectomie, tibia et péroné, SAP | 77.16.00 ↔ | Autre incision osseuse sans section, rotule, SAP |
| 77.07.10 ↔ | Séquestrectomie, tibia et péroné, sans insertion de réservoir médicamenteux | 77.16.10 ↔ | Autre incision osseuse sans section, rotule, exploration et forage de l'os |
| 77.07.11 ↔ | Séquestrectomie, tibia et péroné, avec insertion de réservoir médicamenteux | | |
| 77.07.99 ↔ | Séquestrectomie, tibia et péroné, autre | | |
| 77.08.00 ↔ | Séquestrectomie, os du tarse et du métatarse, SAP | | |
| 77.08.10 ↔ | Séquestrectomie, os du tarse et du métatarse, sans insertion de réservoir médicamenteux | | |
| 77.08.11 ↔ | Séquestrectomie, os du tarse et du métatarse, avec insertion de réservoir médicamenteux | | |
| 77.08.99 ↔ | Séquestrectomie, os du tarse et du métatarse, autre | | |

| | | | |
|------------|--|------------|--|
| 77.16.11 ↔ | Autre incision osseuse sans section, rotule, extraction de corps étranger | 77.19.11 ↔ | Incision osseuse, phalanges de la main, extraction de corps étranger |
| 77.16.12 ↔ | Autre incision osseuse sans section, rotule, insertion et enlèvement de réservoir médicamenteux | 77.19.12 ↔ | Incision osseuse, phalanges de la main, insertion et enlèvement de réservoir médicamenteux |
| 77.16.13 ↔ | Autre incision osseuse sans section, rotule, drainage | 77.19.13 ↔ | Incision osseuse, phalanges de la main, drainage |
| 77.16.99 ↔ | Autre incision osseuse sans section, rotule, autre | 77.19.19 ↔ | Autre incision osseuse de phalanges de la main |
| 77.17.00 ↔ | Autre incision osseuse sans section, tibia et péroné, SAP | 77.19.30 ↔ | Incision osseuse, os pelvien, exploration et forage de l'os |
| 77.17.10 ↔ | Autre incision osseuse sans section, tibia et péroné, exploration et forage de l'os | 77.19.31 ↔ | Incision osseuse, os pelvien, extraction de corps étranger |
| 77.17.11 ↔ | Autre incision osseuse sans section, tibia et péroné, extraction de corps étranger | 77.19.32 ↔ | Incision osseuse, os pelvien, insertion et enlèvement de réservoirs médicamenteux |
| 77.17.12 ↔ | Autre incision osseuse sans section, tibia et péroné, insertion et enlèvement de réservoir médicamenteux | 77.19.33 ↔ | Incision osseuse, os pelvien, drainage |
| 77.17.13 ↔ | Autre incision osseuse sans section, tibia et péroné, drainage | 77.19.39 ↔ | Autre incision osseuse, autre incision de l'os pelvien |
| 77.17.99 ↔ | Autre incision osseuse sans section, tibia et péroné, autre | 77.19.40 ↔ | Incision osseuse, phalanges du pied, exploration et forage de l'os |
| 77.18.00 ↔ | Autre incision osseuse sans section, os du tarse et du métatarse, SAP | 77.19.41 ↔ | Incision osseuse, phalanges du pied, extraction de corps étranger |
| 77.18.10 ↔ | Autre incision osseuse sans section, astragale, SAP | 77.19.42 ↔ | Incision osseuse, phalanges du pied, insertion et enlèvement de réservoir médicamenteux |
| 77.18.11 ↔ | Autre incision osseuse sans section, astragale, exploration et forage de l'os | 77.19.43 ↔ | Incision osseuse, phalanges du pied, drainage |
| 77.18.12 ↔ | Autre incision osseuse sans section, astragale, extraction de corps étranger | 77.19.49 ↔ | Autre incision osseuse de phalanges du pied |
| 77.18.13 ↔ | Autre incision osseuse sans section, astragale, pose et enlèvement d'un implant médicamenteux | 77.19.90 ↔ | Incision osseuse, autre site spécifié, exploration et forage de l'os |
| 77.18.14 ↔ | Autre incision osseuse sans section, astragale, drainage | 77.19.91 ↔ | Incision osseuse, autre site spécifié, extraction de corps étranger |
| 77.18.19 ↔ | Autre incision osseuse sans section, astragale, autre | 77.19.92 ↔ | Incision osseuse, autre site spécifié, insertion et enlèvement de réservoir médicamenteux |
| 77.18.20 ↔ | Autre incision osseuse sans section, calcanéum, SAP | 77.19.93 ↔ | Incision osseuse, autre site spécifié, drainage |
| 77.18.21 ↔ | Autre incision osseuse sans section, calcanéum, exploration et forage de l'os | 77.19.99 ↔ | Incision osseuse, autre site spécifié, sauf os de la face, autre |
| 77.18.22 ↔ | Autre incision osseuse sans section, calcanéum, extraction de corps étranger | 79.61 ↔ | Débridement de fracture ouverte, humérus |
| 77.18.23 ↔ | Autre incision osseuse sans section, calcanéum, pose et enlèvement d'implant médicamenteux | 79.62 ↔ | Débridement de fracture ouverte, radius et cubitus |
| 77.18.24 ↔ | Autre incision osseuse sans section, calcanéum, drainage | 79.63 ↔ | Débridement de fracture ouverte, os du carpe et du métacarpe |
| 77.18.29 ↔ | Autre incision osseuse sans section, calcanéum, autre | 79.64 ↔ | Débridement de fracture ouverte, phalange de la main |
| 77.18.30 ↔ | Autre incision osseuse sans section, autre os du tarse, SAP | 79.65 ↔ | Débridement de fracture ouverte, fémur |
| 77.18.31 ↔ | Autre incision osseuse sans section, autre os du tarse, exploration et forage de l'os | 79.66 ↔ | Débridement de fracture ouverte, tibia et péroné |
| 77.18.32 ↔ | Autre incision osseuse sans section, autre os du tarse, extraction de corps étranger | 79.67 ↔ | Débridement de fracture ouverte, os du tarse et du métatarse |
| 77.18.33 ↔ | Autre incision osseuse sans section, autre os du tarse, pose et enlèvement d'implant médicamenteux | 79.68 ↔ | Débridement de fracture ouverte, phalange du pied |
| 77.18.34 ↔ | Autre incision osseuse sans section, autre os du tarse, drainage | 7A.22 ↔ | Séquestrectomie, colonne vertébrale |
| 77.18.39 ↔ | Autre incision osseuse sans section, autre os du tarse, autre | 80.01.00 ↔ | Arthrotomie pour ablation de prothèse, ceinture scapulaire et épaule, SAP |
| 77.18.40 ↔ | Autre incision osseuse sans section, os du métatarse, SAP | 80.01.09 ↔ | Arthrotomie pour ablation de prothèse, ceinture scapulaire et épaule, autre |
| 77.18.41 ↔ | Autre incision osseuse sans section, os du métatarse, exploration et forage de l'os | 80.01.21 ↔ | Ablation endoprothèse totale d'épaule, anatomique |
| 77.18.42 ↔ | Autre incision osseuse sans section, os du métatarse, extraction de corps étranger | 80.01.22 ↔ | Ablation endoprothèse totale d'épaule, inversée |
| 77.18.43 ↔ | Autre incision osseuse sans section, os du métatarse, pose et enlèvement d'implant médicamenteux | 80.01.23 ↔ | Ablation endoprothèse totale d'épaule, prothèse spéciale |
| 77.18.44 ↔ | Autre incision osseuse sans section, os du métatarse, drainage | 80.01.31 ↔ | Ablation prothèse de resurfaçage |
| 77.18.49 ↔ | Autre incision osseuse sans section, os du métatarse, autre | 80.01.32 ↔ | Ablation prothèse de tête humérale |
| 77.18.99 ↔ | Autre incision osseuse sans section, os du tarse et du métatarse, autre | 80.01.33 ↔ | Ablation prothèse glénoïdienne |
| 77.19.00 ↔ | Incision osseuse, autre site spécifié, sauf os de la face, SAP | 80.01.41 ↔ | Ablation de la cupule, endoprothèse totale d'épaule |
| 77.19.10 ↔ | Incision osseuse, phalanges de la main, exploration et forage de l'os | 80.01.42 ↔ | Ablation de la cupule ainsi qu'insert, endoprothèse totale d'épaule |
| | | 80.01.43 ↔ | Ablation insert, endoprothèse totale d'épaule |
| | | 80.01.44 ↔ | Ablation d'insert ainsi que tête, endoprothèse totale d'épaule |
| | | 80.01.45 ↔ | Ablation d'insert, tête ainsi que tige, endoprothèse totale d'épaule |
| | | 80.02 ↔ | Arthrotomie pour ablation de prothèse, coude |
| | | 80.03 ↔ | Arthrotomie pour ablation de prothèse, poignet |
| | | 80.04.00 ↔ | Arthrotomie pour ablation de prothèse, main et doigt, SAP |
| | | 80.04.10 ↔ | Arthrotomie pour ablation de prothèse, main et doigt, ablation d'endoprothèse de l'articulation carpo-métacarpienne du pouce |

| | | | |
|------------|--|------------|---|
| 80.04.11 ↔ | Arthrotomie pour ablation de prothèse, main et doigt, ablation d'autre endoprothèse d'articulation de doigt | 80.13.10 ↔ | Arthrotomie arthroscopique du poignet, lavage articulaire avec drainage |
| 80.04.99 ↔ | Arthrotomie pour ablation de prothèse, main et doigt, autre | 80.13.11 ↔ | Arthrotomie arthroscopique du poignet, ablation de souris articulaire |
| 80.05.00 ↔ | Enlèvement d'endoprothèse de hanche, SAP | 80.13.12 ↔ | Arthrotomie arthroscopique du poignet, insertion ou enlèvement de réservoir médicamenteux |
| 80.05.15 ↔ | Enlèvement d'endoprothèse totale de hanche | 80.13.20 ↔ | Arthrotomie du poignet, lavage articulaire avec drainage |
| 80.05.16 ↔ | Enlèvement d'endoprothèse totale de hanche, prothèse spéciale | 80.13.21 ↔ | Arthrotomie du poignet, ablation de souris articulaire |
| 80.05.17 ↔ | Enlèvement de la tige ainsi que de la tête d'une endoprothèse de hanche | 80.13.99 ↔ | Autre arthrotomie, poignet, autre |
| 80.05.18 ↔ | Enlèvement de la tige, de la tête ainsi que de l'insert d'une endoprothèse de hanche | 80.14.00 ↔ | Autre arthrotomie, main et doigt, SAP |
| 80.05.1A ↔ | Enlèvement de l'insert d'une endoprothèse de hanche | 80.14.10 ↔ | Arthrotomie de main et de doigt, lavage articulaire avec drainage |
| 80.05.1B ↔ | Enlèvement de la tête d'une endoprothèse de hanche | 80.14.99 ↔ | Autre arthrotomie, main et doigt, autre |
| 80.05.1C ↔ | Enlèvement de la tête ainsi que de l'insert acétabulaire d'une endoprothèse de hanche | 80.16.00 ↔ | Autre arthrotomie, genou, SAP |
| 80.05.1D ↔ | Enlèvement de la tête, de l'insert ainsi que de l'acétabulum d'une endoprothèse de hanche | 80.16.10 ↔ | Arthrotomie arthroscopique du genou, lavage articulaire avec drainage |
| 80.05.1E ↔ | Enlèvement de l'insert ainsi que de l'acétabulum d'une endoprothèse de hanche | 80.16.11 ↔ | Arthrotomie arthroscopique du genou, ablation de souris articulaire |
| 80.05.1F ↔ | Enlèvement de la cage antiprotrusion ainsi que de l'acétabulum d'une endoprothèse de hanche | 80.16.12 ↔ | Arthrotomie arthroscopique du genou, insertion ou enlèvement de réservoir médicamenteux |
| 80.05.1G ↔ | Enlèvement de la cage antiprotrusion, de l'acétabulum, ainsi que de la tête d'une endoprothèse de hanche | 80.16.20 ↔ | Arthrotomie du genou, lavage articulaire avec drainage |
| 80.05.99 ↔ | Enlèvement d'endoprothèse de hanche, autre | 80.16.21 ↔ | Arthrotomie du genou, ablation de souris articulaire |
| 80.06.00 ↔ | Enlèvement d'une endoprothèse de genou, SAP | 80.16.99 ↔ | Autre arthrotomie, genou, autre |
| 80.06.11 ↔ | Enlèvement d'endoprothèse totale standard de genou | 80.18.00 ↔ | Autre arthrotomie, pied et orteil, SAP |
| 80.06.12 ↔ | Enlèvement d'endoprothèse totale spéciale de genou | 80.18.10 ↔ | Arthrotomie arthroscopique de pied et d'orteil, lavage articulaire avec drainage |
| 80.06.13 ↔ | Enlèvement d'endoprothèse totale de genou à charnière | 80.18.11 ↔ | Arthrotomie arthroscopique de pied et d'orteil, ablation de souris articulaire |
| 80.06.14 ↔ | Enlèvement d'une prothèse unicondyalaire à glissement | 80.18.12 ↔ | Arthrotomie arthroscopique de pied et d'orteil, insertion ou enlèvement de réservoir médicamenteux |
| 80.06.15 ↔ | Enlèvement d'une prothèse bicondyalaire à glissement | 80.18.20 ↔ | Arthrotomie de pied et d'orteil, lavage articulaire avec drainage |
| 80.06.16 ↔ | Enlèvement de bouclier fémoral condyalaire avec resurfaçage arrière de la rotule | 80.18.21 ↔ | Arthrotomie de pied et d'orteil, ablation de souris articulaire |
| 80.06.17 ↔ | Enlèvement du resurfaçage arrière de la rotule | 80.18.99 ↔ | Autre arthrotomie, pied et orteil, autre |
| 80.06.18 ↔ | Enlèvement de l'insert d'une endoprothèse de genou | 80.19.00 ↔ | Autre arthrotomie, autre site spécifié, SAP |
| 80.06.1A ↔ | Enlèvement des composantes tibiales ou fémorales ainsi que de l'insert d'une endoprothèse de genou unicondyalaire, bicondyalaire à glissement ou totale standard | 80.19.10 ↔ | Arthrotomie arthroscopique de l'articulation sternoclaviculaire, lavage articulaire avec drainage |
| 80.06.1B ↔ | Enlèvement des composantes tibiales ou fémorales ainsi que de l'insert d'une endoprothèse totale de genou spéciale ou d'une endoprothèse totale à charnière | 80.19.11 ↔ | Arthrotomie arthroscopique de l'articulation sternoclaviculaire, ablation de souris articulaire |
| 80.06.1C ↔ | Retrait d'un substitut isolé de la surface de glissement fémorale | 80.19.12 ↔ | Arthrotomie arthroscopique de l'articulation sternoclaviculaire, insertion ou enlèvement de réservoir médicamenteux |
| 80.06.99 ↔ | Enlèvement d'une endoprothèse de genou, autre | 80.19.20 ↔ | Arthrotomie de l'articulation sternoclaviculaire, lavage articulaire avec drainage |
| 80.07 ↔ | Arthrotomie pour ablation de prothèse, cheville | 80.19.21 ↔ | Arthrotomie de l'articulation sternoclaviculaire, ablation de souris articulaire |
| 80.08 ↔ | Arthrotomie pour ablation de prothèse, pied et orteil | 80.19.29 ↔ | Autre arthrotomie de l'articulation sternoclaviculaire |
| 80.09 ↔ | Arthrotomie pour ablation de prothèse, autre site spécifié | 80.19.90 ↔ | Arthrotomie arthroscopique d'autre site spécifié, lavage articulaire avec drainage |
| 80.12.00 ↔ | Autre arthrotomie, coude, SAP | 80.19.91 ↔ | Arthrotomie arthroscopique d'autre site spécifié, ablation de souris articulaire |
| 80.12.10 ↔ | Arthrotomie arthroscopique du coude, lavage articulaire avec drainage | 80.19.92 ↔ | Arthrotomie arthroscopique d'autre site spécifié, insertion ou enlèvement de réservoir médicamenteux |
| 80.12.11 ↔ | Arthrotomie arthroscopique du coude, ablation de souris articulaire | 80.19.93 ↔ | Arthrotomie d'autre site spécifié, lavage articulaire avec drainage |
| 80.12.12 ↔ | Arthrotomie arthroscopique du coude, insertion ou enlèvement de réservoir médicamenteux | 80.19.94 ↔ | Arthrotomie d'autre site spécifié, ablation de souris articulaire |
| 80.12.20 ↔ | Arthrotomie du coude, lavage articulaire avec drainage | 80.19.99 ↔ | Autre arthrotomie, autre site spécifié, autre |
| 80.12.21 ↔ | Arthrotomie du coude, ablation de souris articulaire | 80.71.00 ↔ | Synovectomie, ceinture scapulaire et épaule, SAP |
| 80.12.99 ↔ | Autre arthrotomie, coude, autre | 80.71.10 ↔ | Synovectomie, articulation glénohumérale |
| 80.13.00 ↔ | Autre arthrotomie, poignet, SAP | 80.71.11 ↔ | Synovectomie, articulation acromio-claviculaire |
| | | 80.71.99 ↔ | Synovectomie, ceinture scapulaire et épaule, autre |
| | | 80.72.00 ↔ | Synovectomie, coude, SAP |
| | | 80.72.10 ↔ | Synovectomie arthroscopique du coude |
| | | 80.72.20 ↔ | Synovectomie ouverte du coude |
| | | 80.72.99 ↔ | Synovectomie, coude, autre |

| | | | |
|------------|---|------------|--|
| 80.73.00 ↔ | Synovectomie, poignet, SAP | 80.87.19 ↔ | Autre excision ou destruction locale de lésion de l'articulation talo-crurale |
| 80.73.10 ↔ | Synovectomie arthroscopique du poignet | 80.87.20 ↔ | Excision ou destruction locale de lésion articulaire de l'articulation sous-talaire sous arthroscopie |
| 80.73.20 ↔ | Synovectomie ouverte du poignet | 80.87.21 ↔ | Débridement de l'articulation sous-talaire |
| 80.73.99 ↔ | Synovectomie, poignet, autre | 80.87.22 ↔ | Excision de kyste de l'articulation sous-talaire |
| 80.75.00 ↔ | Synovectomie, hanche, SAP | 80.87.29 ↔ | Autre excision ou destruction locale de lésion de l'articulation sous-talaire |
| 80.75.10 ↔ | Synovectomie arthroscopique de la hanche | 80.87.99 ↔ | Autre excision ou destruction locale de lésion articulaire, cheville, autre |
| 80.75.20 ↔ | Synovectomie ouverte de la hanche | 80.88.00 ↔ | Autre excision ou destruction locale de lésion articulaire, pied et orteil, SAP |
| 80.75.99 ↔ | Synovectomie, hanche, autre | 80.88.10 ↔ | Excision ou destruction locale de lésion articulaire de pied et d'orteil sous arthroscopie |
| 80.76.00 ↔ | Synovectomie, genou, SAP | 80.88.20 ↔ | Débridement de l'articulation métatarso-phalangienne |
| 80.76.10 ↔ | Synovectomie arthroscopique du genou | 80.88.21 ↔ | Excision de kyste de l'articulation métatarso-phalangienne |
| 80.76.11 ↔ | Synovectomie arthroscopique de l'articulation tibio-péronière supérieure | 80.88.29 ↔ | Autre excision ou destruction locale de lésion de l'articulation métatarso-phalangienne |
| 80.76.20 ↔ | Synovectomie ouverte du genou | 80.88.30 ↔ | Débridement d'articulation d'orteil |
| 80.76.21 ↔ | Synovectomie ouverte de l'articulation tibio-péronière supérieure | 80.88.40 ↔ | Autre débridement d'autre articulation de pied |
| 80.76.99 ↔ | Synovectomie, genou, autre | 80.88.50 ↔ | Excision de kyste d'autre articulation de pied et d'orteil |
| 80.78.00 ↔ | Synovectomie, pied et orteil, SAP | 80.88.59 ↔ | Autre excision ou destruction locale de lésion d'autre articulation de pied et d'orteil |
| 80.78.10 ↔ | Synovectomie arthroscopique de l'articulation tarsométatarsienne | 80.88.99 ↔ | Autre excision ou destruction locale de lésion articulaire, pied et orteil, autre |
| 80.78.11 ↔ | Synovectomie arthroscopique de l'articulation métatarso-phalangienne | 80.89.00 ↔ | Autre excision ou destruction locale de lésion articulaire, autre site spécifié, SAP |
| 80.78.19 ↔ | Synovectomie arthroscopique de pied et d'orteil | 80.89.20 ↔ | Excision ou destruction locale de lésion de l'articulation sacro-iliaque sous arthroscopie |
| 80.78.20 ↔ | Synovectomie ouverte de l'articulation tarsométatarsienne | 80.89.21 ↔ | Débridement de l'articulation sacro-iliaque |
| 80.78.21 ↔ | Synovectomie ouverte de l'articulation métatarso-phalangienne | 80.89.22 ↔ | Excision de kyste de l'articulation sacro-iliaque |
| 80.78.29 ↔ | Autre synovectomie ouverte de pied et d'orteil | 80.89.29 ↔ | Autre excision ou destruction locale de lésion de l'articulation sacro-iliaque |
| 80.78.99 ↔ | Synovectomie, pied et orteil, autre | 81.51.13 ↔ | Première implantation de prothèse de resurfaçage |
| 80.79.10 ↔ | Synovectomie arthroscopique de l'articulation sternoclaviculaire | 81.51.21 ↔ | Implantation d'une endoprothèse totale de hanche lors d'un remplacement de prothèse |
| 80.79.11 ↔ | Synovectomie arthroscopique de l'articulation sacro-iliaque | 81.51.22 ↔ | Implantation d'une endoprothèse totale de hanche, prothèse spéciale, lors d'un remplacement de prothèse |
| 80.79.20 ↔ | Synovectomie ouverte de l'articulation sternoclaviculaire | 81.51.23 ↔ | Implantation d'une endoprothèse de resurfaçage lors d'un remplacement de prothèse |
| 80.79.21 ↔ | Synovectomie ouverte de l'articulation sacro-iliaque | 81.51.29 ↔ | Implantation d'une endoprothèse totale de hanche lors d'un remplacement de prothèse, autre |
| 80.79.22 ↔ | Synovectomie ouverte de la symphyse | 81.52.41 ↔ | Implantation d'une prothèse unipolaire lors d'un remplacement de prothèse |
| 80.83.00 ↔ | Autre excision ou destruction locale de lésion articulaire, poignet, SAP | 81.52.42 ↔ | Implantation d'une prothèse bipolaire lors d'un remplacement de prothèse |
| 80.83.10 ↔ | Excision ou destruction locale de lésion articulaire du poignet sous arthroscopie | 81.52.49 ↔ | Implantation d'une prothèse partielle de hanche lors d'un remplacement de prothèse, autre |
| 80.83.11 ↔ | Débridement de l'articulation du poignet | 81.52.51 ↔ | Implantation d'une cage antiprotrusion d'endoprothèse de hanche lors d'un remplacement |
| 80.83.12 ↔ | Excision de kyste de l'articulation du poignet | 81.52.52 ↔ | Implantation d'un insert d'endoprothèse de hanche lors d'un remplacement |
| 80.83.99 ↔ | Autre excision ou destruction locale de lésion articulaire, poignet, autre | 81.52.53 ↔ | Implantation d'une tête d'endoprothèse de hanche lors d'un remplacement |
| 80.85.00 ↔ | Autre excision ou destruction locale de lésion articulaire, hanche, SAP | 81.52.54 ↔ | Implantation de la tête ainsi que de l'insert d'une endoprothèse de hanche lors d'un remplacement |
| 80.85.10 ↔ | Excision ou destruction locale de lésion articulaire de la hanche sous arthroscopie | 81.52.55 ↔ | Implantation de la tête, de l'insert ainsi que de l'acétabulum d'une endoprothèse de hanche lors d'un remplacement |
| 80.85.11 ↔ | Débridement de l'articulation coxo-fémorale | 81.52.56 ↔ | Implantation de l'insert ainsi que de l'acétabulum d'une endoprothèse de hanche lors d'un remplacement |
| 80.85.12 ↔ | Excision de kyste de l'articulation coxo-fémorale | 81.52.57 ↔ | Implantation de la cage antiprotrusion ainsi que de l'acétabulum d'une endoprothèse de hanche lors d'un remplacement |
| 80.85.21 ↔ | Taillage, ostéochondroplastie du col du fémur, par arthroscopie | | |
| 80.85.22 ↔ | Taillage, ostéochondroplastie du col du fémur, par chirurgie ouverte | | |
| 80.85.99 ↔ | Autre excision ou destruction locale de lésion articulaire, hanche, autre | | |
| 80.86.00 ↔ | Autre excision ou destruction locale de lésion articulaire, genou, SAP | | |
| 80.86.10 ↔ | Excision ou destruction locale de lésion articulaire du genou sous arthroscopie | | |
| 80.86.11 ↔ | Débridement de l'articulation du genou | | |
| 80.86.12 ↔ | Excision de kyste de l'articulation du genou | | |
| 80.86.13 ↔ | Excision de kyste méniscal de l'articulation du genou | | |
| 80.86.99 ↔ | Autre excision ou destruction locale de lésion articulaire, genou, autre | | |
| 80.87.00 ↔ | Autre excision ou destruction locale de lésion articulaire, cheville, SAP | | |
| 80.87.10 ↔ | Excision ou destruction locale de lésion de l'articulation talo-crurale sous arthroscopie | | |
| 80.87.11 ↔ | Débridement de l'articulation talo-crurale | | |
| 80.87.12 ↔ | Excision de kyste de l'articulation talo-crurale | | |

| | | | |
|------------|---|------------|--|
| 81.52.58 ↔ | Implantation de la cage antiprotrusion, de l'acétabulum ainsi que de la tête d'une endoprothèse de hanche lors d'un remplacement | 83.8A.36 ↔ | Révision de toute autre plastie de lambeau musculaire ou fascial microvascularisé et anastomosé, membre inférieur |
| 81.52.59 ↔ | Implantation de composantes d'une endoprothèse de hanche lors d'un remplacement, autre | 83.8A.39 ↔ | Révision de toute autre plastie de lambeau musculaire ou fascial microvascularisé et anastomosé, autre localisation |
| 81.52.5A ↔ | Implantation de la tige ainsi que de la tête d'une endoprothèse de hanche lors d'un remplacement | 84.00 ↔ | Amputation de membre supérieur, SAP |
| 81.52.5B ↔ | Implantation de la tige, de la tête ainsi que de l'insert d'une endoprothèse de hanche lors d'un remplacement | 84.01 ↔ | Amputation et désarticulation de doigt (sauf le pouce) |
| 81.53 ↔ | Révision sans remplacement d'endoprothèse de hanche | 84.02 ↔ | Amputation et désarticulation du pouce |
| 81.54.31 ↔ | Implantation d'une endoprothèse totale standard de genou lors d'un remplacement de prothèse | 84.03.00 ↔ | Amputation de la main, SAP |
| 81.54.32 ↔ | Implantation d'une endoprothèse totale spéciale de genou lors d'un remplacement de prothèse | 84.03.10 ↔ | Amputation complète de la main au carpe ou au métacarpe |
| 81.54.33 ↔ | Implantation d'une endoprothèse totale de genou à charnière lors d'un remplacement de prothèse | 84.03.99 ↔ | Amputation de la main, autre |
| 81.54.34 ↔ | Implantation d'une prothèse unicondyalaire à glissement lors d'un remplacement de prothèse | 84.04 ↔ | Désarticulation du poignet |
| 81.54.35 ↔ | Implantation d'une prothèse bicondyalaire à glissement lors d'un remplacement de prothèse | 84.05 ↔ | Amputation de l'avant-bras |
| 81.54.39 ↔ | Implantation d'une endoprothèse de genou lors d'un remplacement de prothèse, autre | 84.06 ↔ | Désarticulation du coude |
| 81.54.42 ↔ | Implantation d'un resurfaçage arrière de la rotule lors d'un remplacement | 84.07 ↔ | Amputation de l'humérus |
| 81.54.43 ↔ | Implantation d'un insert de prothèse de genou lors d'un remplacement | 84.08 ↔ | Désarticulation de l'épaule |
| 81.54.44 ↔ | Implantation de composantes tibiales ou fémorales ainsi que de l'insert d'une endoprothèse de genou unicondyalaire, resp. bicondyalaire, à glissement ou totale standard lors d'un remplacement | 84.09 ↔ | Amputation interthoracoscopulaire |
| 81.54.45 ↔ | Implantation de composantes tibiales ou fémorales ainsi que de l'insert d'une endoprothèse totale de genou spéciale ou d'une endoprothèse totale à charnière lors d'un remplacement | 84.10 ↔ | Amputation de membre inférieur, SAP |
| 81.54.46 ↔ | Implantation d'un substitut isolé de la surface de glissement fémorale lors d'un remplacement | 84.11 ↔ | Amputation d'orteil |
| 81.54.47 ↔ | Implantation d'un bouclier fémoral condyalaire avec resurfaçage arrière de la rotule lors d'un remplacement | 84.12 ↔ | Amputation au niveau du pied |
| 81.54.49 ↔ | Implantation de composantes d'une endoprothèse de genou lors d'un remplacement, autre | 84.13 ↔ | Désarticulation de la cheville |
| 81.55 ↔ | Révision sans remplacement d'une endoprothèse de genou | 84.14 ↔ | Amputation de la cheville, transmalléolaire |
| 81.59.10 ↔ | Révision de prothèse articulaire de membre inférieur, sans remplacement | 84.15 ↔ | Autre amputation en dessous du genou |
| 81.59.11 ↔ | Révision et remplacement d'endoprothèse de cheville | 84.16 ↔ | Désarticulation du genou |
| 81.59.12 ↔ | Révision et remplacement d'endoprothèse de tarse postérieur | 84.17 ↔ | Amputation au-dessus du genou |
| 81.59.13 ↔ | Révision et remplacement d'endoprothèse de médio-tarse ou d'orteil | 84.18 ↔ | Désarticulation de la hanche |
| 83.8A.30 ↔ | Révision de toute autre plastie de lambeau musculaire ou fascial microvascularisé et anastomosé, tête et cou | 84.19 ↔ | Amputation abdomino-pelvienne |
| 83.8A.31 ↔ | Révision de toute autre plastie de lambeau musculaire ou fascial microvascularisé et anastomosé, épaule et aisselle | 84.20 ↔ | Réimplantation d'une extrémité, SAP |
| 83.8A.32 ↔ | Révision de toute autre plastie de lambeau musculaire ou fascial microvascularisé et anastomosé, bras et coude | 84.21 ↔ | Réimplantation de pouce |
| 83.8A.33 ↔ | Révision de toute autre plastie de lambeau musculaire ou fascial microvascularisé et anastomosé, avant-bras | 84.22 ↔ | Réimplantation de doigt (excepté le pouce) |
| 83.8A.34 ↔ | Révision de toute autre plastie de lambeau musculaire ou fascial microvascularisé et anastomosé, paroi thoracique, abdomen et dos | 84.23.00 ↔ | Réimplantation d'avant-bras, de poignet ou de main, SAP |
| 83.8A.35 ↔ | Révision de toute autre plastie de lambeau musculaire ou fascial microvascularisé et anastomosé, région inguino-génitale et fesses | 84.23.10 ↔ | Réimplantation d'avant-bras |
| | | 84.23.12 ↔ | Réimplantation du métacarpe |
| | | 84.23.13 ↔ | Réimplantation du poignet |
| | | 84.23.99 ↔ | Réimplantation d'avant-bras, de poignet ou de main, autre |
| | | 84.24.00 ↔ | Réimplantation au niveau du coude ou du bras, SAP |
| | | 84.24.11 ↔ | Réimplantation au niveau du coude |
| | | 84.24.12 ↔ | Réimplantation du bras |
| | | 84.24.99 ↔ | Réimplantation au niveau du coude ou du bras, autre |
| | | 84.25 ↔ | Réimplantation d'orteil |
| | | 84.26 ↔ | Réimplantation de pied |
| | | 84.27.00 ↔ | Réimplantation de cheville ou de jambe, SAP |
| | | 84.27.11 ↔ | Réimplantation au niveau du genou |
| | | 84.27.12 ↔ | Réimplantation de la jambe |
| | | 84.27.99 ↔ | Réimplantation de cheville ou de jambe, autre |
| | | 84.28 ↔ | Réimplantation de cuisse |
| | | 84.29 ↔ | Autre réimplantation de membre |
| | | 84.3X.00 ↔ | Révision de moignon d'amputation, SAP |
| | | 84.3X.10 ↔ | Révision de moignon d'amputation, région de l'épaule ou du bras |
| | | 84.3X.11 ↔ | Révision de moignon d'amputation, région de l'avant-bras |
| | | 84.3X.12 ↔ | Révision de moignon d'amputation, région de la main |
| | | 84.3X.13 ↔ | Révision de moignon d'amputation, membre inférieur |
| | | 84.3X.19 ↔ | Révision de moignon d'amputation, autre site |
| | | 84.3X.99 ↔ | Révision de moignon d'amputation, autre |
| | | 84.99.14 ↔ | Plastie de Borggreve |
| | | 84.99.31 ↔ | Grefte d'avant-bras, de poignet ou de main |
| | | 85.K6.13 ↔ | Révision de plasties de lambeaux myocutanés et dermo-adipeux du sein, avec création et révision d'anastomose vasculaire |
| | | 86.41.11 ↔ | Excision radicale et étendue de lésion ou de tissu cutané et sous-cutané, sans fermeture primaire de la plaie, à la tête |

| | | | |
|------------|--|------------|--|
| 86.41.12 ↔ | Excision radicale et étendue de lésion ou de tissu cutané et sous-cutané, sans fermeture primaire de la plaie, au cou | 86.43.11 ↔ | Excision radicale et étendue de lésion ou de tissu cutané et sous-cutané, avec recouvrement plastique, à la tête |
| 86.41.13 ↔ | Excision radicale et étendue de lésion ou de tissu cutané et sous-cutané, sans fermeture primaire de la plaie, à l'épaule et aisselle | 86.43.12 ↔ | Excision radicale et étendue de lésion ou de tissu cutané et sous-cutané, avec recouvrement plastique, au cou |
| 86.41.14 ↔ | Excision radicale et étendue de lésion ou de tissu cutané et sous-cutané, sans fermeture primaire de la plaie, au bras et au coude | 86.43.13 ↔ | Excision radicale et étendue de lésion ou de tissu cutané et sous-cutané, avec recouvrement plastique, à l'épaule et aisselle |
| 86.41.15 ↔ | Excision radicale et étendue de lésion ou de tissu cutané et sous-cutané, sans fermeture primaire de la plaie, à l'avant-bras | 86.43.14 ↔ | Excision radicale et étendue de lésion ou de tissu cutané et sous-cutané, avec recouvrement plastique, au bras et au coude |
| 86.41.16 ↔ | Excision radicale et étendue de lésion ou de tissu cutané et sous-cutané, sans fermeture primaire de la plaie, à la main | 86.43.15 ↔ | Excision radicale et étendue de lésion ou de tissu cutané et sous-cutané, avec recouvrement plastique, à l'avant-bras |
| 86.41.17 ↔ | Excision radicale et étendue de lésion ou de tissu cutané et sous-cutané, sans fermeture primaire de la plaie, à la paroi thoracique et au dos | 86.43.16 ↔ | Excision radicale et étendue de lésion ou de tissu cutané et sous-cutané, avec recouvrement plastique, à la main |
| 86.41.18 ↔ | Excision radicale et étendue de lésion ou de tissu cutané et sous-cutané, sans fermeture primaire de la plaie, à l'abdomen et l'aîne | 86.43.17 ↔ | Excision radicale et étendue de lésion ou de tissu cutané et sous-cutané, avec recouvrement plastique, à la paroi thoracique et au dos |
| 86.41.1A ↔ | Excision radicale et étendue de lésion ou de tissu cutané et sous-cutané, sans fermeture primaire de la plaie, aux fesses | 86.43.18 ↔ | Excision radicale et étendue de lésion ou de tissu cutané et sous-cutané, avec recouvrement plastique, à l'abdomen et l'aîne |
| 86.41.1B ↔ | Excision radicale et étendue de lésion ou de tissu cutané et sous-cutané, sans fermeture primaire de la plaie, à la cuisse et au genou | 86.43.1A ↔ | Excision radicale et étendue de lésion ou de tissu cutané et sous-cutané, avec recouvrement plastique, aux fesses |
| 86.41.1C ↔ | Excision radicale et étendue de lésion ou de tissu cutané et sous-cutané, sans fermeture primaire de la plaie, à la jambe | 86.43.1B ↔ | Excision radicale et étendue de lésion ou de tissu cutané et sous-cutané, avec recouvrement plastique, à la cuisse/au genou |
| 86.41.1D ↔ | Excision radicale et étendue de lésion ou de tissu cutané et sous-cutané, sans fermeture primaire de la plaie, au pied | 86.43.1C ↔ | Excision radicale et étendue de lésion ou de tissu cutané et sous-cutané, avec recouvrement plastique, à la jambe |
| 86.42.11 ↔ | Excision radicale et étendue de lésion ou de tissu cutané et sous-cutané, avec fermeture primaire de la plaie, à la tête | 86.43.1D ↔ | Excision radicale et étendue de lésion ou de tissu cutané et sous-cutané, avec recouvrement plastique, au pied |
| 86.42.12 ↔ | Excision radicale et étendue de lésion ou de tissu cutané et sous-cutané, avec fermeture primaire de la plaie, au cou | 86.6A.11 ↔ | Grefe autologue de peau totale, non étendue, à la tête |
| 86.42.13 ↔ | Excision radicale et étendue de lésion ou de tissu cutané et sous-cutané, avec fermeture primaire de la plaie, à l'épaule et aisselle | 86.6A.12 ↔ | Grefe autologue de peau totale, non étendue, au cou |
| 86.42.14 ↔ | Excision radicale et étendue de lésion ou de tissu cutané et sous-cutané, avec fermeture primaire de la plaie, au bras et au coude | 86.6A.13 ↔ | Grefe autologue de peau totale, non étendue, à l'épaule et à l'aisselle |
| 86.42.15 ↔ | Excision radicale et étendue de lésion ou de tissu cutané et sous-cutané, avec fermeture primaire de la plaie, à l'avant-bras | 86.6A.14 ↔ | Grefe autologue de peau totale, non étendue, au bras et au coude |
| 86.42.16 ↔ | Excision radicale et étendue de lésion ou de tissu cutané et sous-cutané, avec fermeture primaire de la plaie, à la main | 86.6A.15 ↔ | Grefe autologue de peau totale, non étendue, à l'avant-bras |
| 86.42.17 ↔ | Excision radicale et étendue de lésion ou de tissu cutané et sous-cutané, avec fermeture primaire de la plaie, à la paroi thoracique et au dos | 86.6A.16 ↔ | Grefe autologue de peau totale, non étendue, à la main |
| 86.42.18 ↔ | Excision radicale et étendue de lésion ou de tissu cutané et sous-cutané, avec fermeture primaire de la plaie, à l'abdomen et à l'aîne | 86.6A.17 ↔ | Grefe autologue de peau totale, non étendue, à la paroi thoracique et au dos |
| 86.42.1A ↔ | Excision radicale et étendue de lésion ou de tissu cutané et sous-cutané, avec fermeture primaire de la plaie, aux fesses | 86.6A.18 ↔ | Grefe autologue de peau totale, non étendue, à l'abdomen et à l'aîne |
| 86.42.1B ↔ | Excision radicale et étendue de lésion ou de tissu cutané et sous-cutané, avec fermeture primaire de la plaie, à la cuisse et au genou | 86.6A.1A ↔ | Grefe autologue de peau totale, non étendue, aux fesses |
| 86.42.1C ↔ | Excision radicale et étendue de lésion ou de tissu cutané et sous-cutané, avec fermeture primaire de la plaie, à la jambe | 86.6A.1B ↔ | Grefe autologue de peau totale, non étendue, à la cuisse et au genou |
| 86.42.1D ↔ | Excision radicale et étendue de lésion ou de tissu cutané et sous-cutané, avec fermeture primaire de la plaie, au pied | 86.6A.1C ↔ | Grefe autologue de peau totale, non étendue, à la jambe |
| | | 86.6A.1D ↔ | Grefe autologue de peau totale, non étendue, au pied |
| | | 86.6A.21 ↔ | Grefe autologue de peau totale, étendue, à la tête |
| | | 86.6A.22 ↔ | Grefe autologue de peau totale, étendue, au cou |
| | | 86.6A.23 ↔ | Grefe autologue de peau totale, étendue, à l'épaule et à l'aisselle |
| | | 86.6A.24 ↔ | Grefe autologue de peau totale, étendue, au bras et au coude |
| | | 86.6A.25 ↔ | Grefe autologue de peau totale, étendue, à l'avant-bras |
| | | 86.6A.26 ↔ | Grefe autologue de peau totale, étendue, à la main |
| | | 86.6A.27 ↔ | Grefe autologue de peau totale, étendue, à la paroi thoracique et au dos |

- 86.6A.28 ↔ Greffe autologue de peau totale, étendue, à l'abdomen et à l'aîne
- 86.6A.2A ↔ Greffe autologue de peau totale, étendue, aux fesses
- 86.6A.2B ↔ Greffe autologue de peau totale, étendue, à la cuisse et au genou
- 86.6A.2C ↔ Greffe autologue de peau totale, étendue, à la jambe
- 86.6A.2D ↔ Greffe autologue de peau totale, étendue, au pied
- 86.6B.11 ↔ Greffe autologue de peau d'épaisseur partielle, non étendue, à la tête
- 86.6B.12 ↔ Greffe autologue de peau d'épaisseur partielle, non étendue, au cou
- 86.6B.13 ↔ Greffe autologue de peau d'épaisseur partielle, non étendue, à l'épaule et à l'aisselle
- 86.6B.14 ↔ Greffe autologue de peau d'épaisseur partielle, non étendue, au bras et au coude
- 86.6B.15 ↔ Greffe autologue de peau d'épaisseur partielle, non étendue, à l'avant-bras
- 86.6B.16 ↔ Greffe autologue de peau d'épaisseur partielle, non étendue, à la main
- 86.6B.17 ↔ Greffe autologue de peau d'épaisseur partielle, non étendue, à la paroi thoracique et au dos
- 86.6B.18 ↔ Greffe autologue de peau d'épaisseur partielle, non étendue, à l'abdomen et à l'aîne
- 86.6B.1A ↔ Greffe autologue de peau d'épaisseur partielle, non étendue, aux fesses
- 86.6B.1B ↔ Greffe autologue de peau d'épaisseur partielle, non étendue, à la cuisse et au genou
- 86.6B.1C ↔ Greffe autologue de peau d'épaisseur partielle, non étendue, à la jambe
- 86.6B.1D ↔ Greffe autologue de peau d'épaisseur partielle, non étendue, au pied
- 86.6B.21 ↔ Greffe autologue de peau d'épaisseur partielle, étendue, à la tête
- 86.6B.22 ↔ Greffe autologue de peau d'épaisseur partielle, étendue, au cou
- 86.6B.23 ↔ Greffe autologue de peau d'épaisseur partielle, étendue, à l'épaule et à l'aisselle
- 86.6B.24 ↔ Greffe autologue de peau d'épaisseur partielle, étendue, au bras et au coude
- 86.6B.25 ↔ Greffe autologue de peau d'épaisseur partielle, étendue, à l'avant-bras
- 86.6B.26 ↔ Greffe autologue de peau d'épaisseur partielle, étendue, à la main
- 86.6B.27 ↔ Greffe autologue de peau d'épaisseur partielle, étendue, à la paroi thoracique et au dos
- 86.6B.28 ↔ Greffe autologue de peau d'épaisseur partielle, étendue, à l'abdomen et à l'aîne
- 86.6B.2A ↔ Greffe autologue de peau d'épaisseur partielle, étendue, aux fesses
- 86.6B.2B ↔ Greffe autologue de peau d'épaisseur partielle, étendue, à la cuisse et au genou
- 86.6B.2C ↔ Greffe autologue de peau d'épaisseur partielle, étendue, à la jambe
- 86.6B.2D ↔ Greffe autologue de peau d'épaisseur partielle, étendue, au pied
- 86.6C.21 ↔ Remplacement permanent de la peau par matériel de remplacement bicouche derme-épiderme, étendu, à la tête
- 86.6C.26 ↔ Remplacement permanent de la peau par matériel de remplacement bicouche derme-épiderme, étendu, à la main
- 86.6C.2D ↔ Remplacement permanent de la peau par matériel de remplacement bicouche derme-épiderme, étendu, au pied
- 86.6C.2E ↔ Remplacement permanent de la peau par matériel de remplacement bicouche derme-épiderme, étendu, autre site
- 86.6D.11 ↔ Révision d'une greffe de peau libre et d'un remplacement permanent de la peau, à la tête
- 86.6D.16 ↔ Révision d'une greffe de peau libre et d'un remplacement permanent de la peau, à la main
- 86.6D.1D ↔ Révision d'une greffe de peau libre et d'un remplacement permanent de la peau, au pied
- 86.6D.1E ↔ Révision d'une greffe de peau libre et d'un remplacement permanent de la peau, autre site
- 86.7A.21 ↔ Plastie d'avancement, étendue, à la tête
- 86.7A.26 ↔ Plastie d'avancement, étendue, à la main
- 86.7A.2D ↔ Plastie d'avancement, étendue, au pied
- 86.7A.2E ↔ Plastie d'avancement, étendue, autre site
- 86.7A.31 ↔ Plastie de glissement-rotation, non étendue, à la tête
- 86.7A.36 ↔ Plastie de glissement-rotation, non étendue, à la main
- 86.7A.3D ↔ Plastie de glissement-rotation, non étendue, au pied
- 86.7A.3E ↔ Plastie de glissement-rotation, non étendue, autre site
- 86.7A.41 ↔ Plastie de glissement-rotation, étendue, à la tête
- 86.7A.46 ↔ Plastie de glissement-rotation, étendue, à la main
- 86.7A.4D ↔ Plastie de glissement-rotation, étendue, au pied
- 86.7A.4E ↔ Plastie de glissement-rotation, étendue, autre site
- 86.7A.51 ↔ Plastie de transposition (VY), non étendue, à la tête
- 86.7A.56 ↔ Plastie de transposition (VY), non étendue, à la main
- 86.7A.5D ↔ Plastie de transposition (VY), non étendue, au pied
- 86.7A.5E ↔ Plastie de transposition (VY), non étendue, autre site
- 86.7A.61 ↔ Plastie de transposition (VY), étendue, à la tête
- 86.7A.66 ↔ Plastie de transposition (VY), étendue, à la main
- 86.7A.6D ↔ Plastie de transposition (VY), étendue, au pied
- 86.7A.6E ↔ Plastie de transposition (VY), étendue, autre site
- 86.7A.71 ↔ Plastie de lambeau insulaire, non étendue, à la tête
- 86.7A.76 ↔ Plastie de lambeau insulaire, non étendue, à la main
- 86.7A.7D ↔ Plastie de lambeau insulaire, non étendue, au pied
- 86.7A.7E ↔ Plastie de lambeau insulaire, non étendue, autre site
- 86.7A.81 ↔ Plastie de lambeau insulaire, étendue, à la tête
- 86.7A.86 ↔ Plastie de lambeau insulaire, étendue, à la main
- 86.7A.8D ↔ Plastie de lambeau insulaire, étendue, au pied
- 86.7A.8E ↔ Plastie de lambeau insulaire, étendue, autre site
- 86.7A.91 ↔ Plastie de lambeau locale de peau et de tissu sous-cutané, autres, à la tête
- 86.7A.96 ↔ Plastie de lambeau locale de peau et de tissu sous-cutané, autres, à la main
- 86.7A.9D ↔ Plastie de lambeau locale de peau et de tissu sous-cutané, autres, au pied
- 86.7A.9E ↔ Plastie de lambeau locale de peau et de tissu sous-cutané, autres, autre site
- 86.7A.B1 ↔ Plastie en Z, étendue, à la tête
- 86.7A.B6 ↔ Plastie en Z, étendue, à la main
- 86.7A.BD ↔ Plastie en Z, étendue, au pied
- 86.7A.BE ↔ Plastie en Z, étendue, autre site
- 86.7A.D1 ↔ Plastie en W, étendue, à la tête
- 86.7A.D6 ↔ Plastie en W, étendue, à la main
- 86.7A.DD ↔ Plastie en W, étendue, au pied
- 86.7A.DE ↔ Plastie en W, étendue, autre site
- 86.7B.11 ↔ Plastie régionale à lambeau pédiculé, à la tête
- 86.7B.12 ↔ Plastie régionale à lambeau pédiculé, au cou
- 86.7B.13 ↔ Plastie régionale à lambeau pédiculé, à l'épaule et à l'aisselle
- 86.7B.14 ↔ Plastie régionale à lambeau pédiculé, au bras et au coude
- 86.7B.15 ↔ Plastie régionale à lambeau pédiculé, à l'avant-bras
- 86.7B.16 ↔ Plastie régionale à lambeau pédiculé, à la main
- 86.7B.17 ↔ Plastie régionale à lambeau pédiculé, à la paroi thoracique et au dos
- 86.7B.18 ↔ Plastie régionale à lambeau pédiculé, à l'abdomen et à l'aîne
- 86.7B.1A ↔ Plastie régionale à lambeau pédiculé, aux fesses
- 86.7B.1B ↔ Plastie régionale à lambeau pédiculé, à la cuisse et au genou
- 86.7B.1C ↔ Plastie régionale à lambeau pédiculé, à la jambe
- 86.7B.1D ↔ Plastie régionale à lambeau pédiculé, au pied
- 86.7C.11 ↔ Plastie à lambeau pédiculé à distance, à la tête
- 86.7C.12 ↔ Plastie à lambeau pédiculé à distance, au cou
- 86.7C.13 ↔ Plastie à lambeau pédiculé à distance, à l'épaule et à l'aisselle

| | | | |
|------------|---|------------|--|
| 86.7C.14 ↔ | Plastie à lambeau pédiculé à distance, au bras et au coude | 86.88.ED ↔ | Couverture temporaire de tissu mou par de la peau allogénique, non étendu, au pied |
| 86.7C.15 ↔ | Plastie à lambeau pédiculé à distance, à l'avant-bras | 86.88.F1 ↔ | Couverture temporaire de tissu mou par de la peau allogénique, étendu, à la tête |
| 86.7C.16 ↔ | Plastie à lambeau pédiculé à distance, à la main | 86.88.F6 ↔ | Couverture temporaire de tissu mou par de la peau allogénique, étendu, à la main |
| 86.7C.17 ↔ | Plastie à lambeau pédiculé à distance, à la paroi thoracique et au dos | 86.88.FD ↔ | Couverture temporaire de tissu mou par de la peau allogénique, étendu, au pied |
| 86.7C.18 ↔ | Plastie à lambeau pédiculé à distance, à l'abdomen et à l'aîne | 86.88.G1 ↔ | Couverture temporaire de tissu mous par de la peau xénogénique, non étendu, à la tête |
| 86.7C.1A ↔ | Plastie à lambeau pédiculé à distance, aux fesses | 86.88.G6 ↔ | Couverture temporaire de tissu mou par de la peau xénogénique, non étendu, à la main |
| 86.7C.1B ↔ | Plastie à lambeau pédiculé à distance, à la cuisse et au genou | 86.88.GD ↔ | Couverture temporaire de tissu mou par de la peau xénogénique, non étendu, au pied |
| 86.7C.1C ↔ | Plastie à lambeau pédiculé à distance, à la jambe | 86.88.H1 ↔ | Couverture temporaire de tissu mou par de la peau xénogénique, étendu, à la tête |
| 86.7C.1D ↔ | Plastie à lambeau pédiculé à distance, au pied | 86.88.H6 ↔ | Couverture temporaire de tissu mou par de la peau xénogénique, étendu, à la main |
| 86.7D.11 ↔ | Plastie à lambeau libre microvascularisé et anastomosé, à la tête | 86.88.HD ↔ | Couverture temporaire de tissu mou par de la peau xénogénique, étendu, au pied |
| 86.7D.12 ↔ | Plastie à lambeau libre microvascularisé et anastomosé, au cou | 86.8A.11 ↔ | Couverture de tissu mou et remplacement de la peau par kératinocytes cultivés avec application sous forme de feuille, non étendue, à la tête |
| 86.7D.13 ↔ | Plastie à lambeau libre microvascularisé et anastomosé, à l'épaule et à l'aisselle | 86.8A.16 ↔ | Couverture de tissu mou et remplacement de la peau par kératinocytes cultivés avec application sous forme de feuille, non étendue, à la main |
| 86.7D.14 ↔ | Plastie à lambeau libre microvascularisé et anastomosé, au bras et au coude | 86.8A.1D ↔ | Couverture de tissu mou et remplacement de la peau par kératinocytes cultivés avec application sous forme de feuille, non étendue, au pied |
| 86.7D.15 ↔ | Plastie à lambeau libre microvascularisé et anastomosé, à l'avant-bras | 86.8A.1E ↔ | Couverture de tissu mou et remplacement de la peau par kératinocytes cultivés avec application sous forme de feuille, non étendue, autre site |
| 86.7D.16 ↔ | Plastie à lambeau libre microvascularisé et anastomosé, à la main | 86.8A.21 ↔ | Couverture de tissu mou et remplacement de la peau par kératinocytes cultivés avec application sous forme de feuille, étendue, à la tête |
| 86.7D.17 ↔ | Plastie à lambeau libre microvascularisé et anastomosé, à la paroi thoracique et au dos | 86.8A.26 ↔ | Couverture de tissu mou et remplacement de la peau par kératinocytes cultivés avec application sous forme de feuille, étendue, à la main |
| 86.7D.18 ↔ | Plastie à lambeau libre microvascularisé et anastomosé, à l'abdomen et à l'aîne | 86.8A.2D ↔ | Couverture de tissu mou et remplacement de la peau par kératinocytes cultivés avec application sous forme de feuille, étendue, au pied |
| 86.7D.1A ↔ | Plastie à lambeau libre microvascularisé et anastomosé, aux fesses | 86.8A.2E ↔ | Couverture de tissu mou et remplacement de la peau par kératinocytes cultivés avec application sous forme de feuille, étendue, autre site |
| 86.7D.1B ↔ | Plastie à lambeau libre microvascularisé et anastomosé, à la cuisse et au genou | 86.8A.31 ↔ | Couverture de tissu mou et remplacement de la peau par application d'une suspension de cellules (thérapie par pulvérisation) de kératinocytes et fibroblastes autologues cultivés, non étendue, à la tête |
| 86.7D.1C ↔ | Plastie à lambeau libre microvascularisé et anastomosé, à la jambe | 86.8A.36 ↔ | Couverture de tissu mou et remplacement de la peau par application d'une suspension de cellules (thérapie par pulvérisation) de kératinocytes et fibroblastes autologues cultivés, non étendue, au pied |
| 86.7D.1D ↔ | Plastie à lambeau libre microvascularisé et anastomosé, au pied | 86.8A.3D ↔ | Couverture de tissu mou et remplacement de la peau par application d'une suspension de cellules (thérapie par pulvérisation) de kératinocytes et fibroblastes autologues cultivés, non étendue, autre site |
| 86.7E.21 ↔ | Révision de plastie régionale à lambeau pédiculé, à la tête | 86.8A.41 ↔ | Couverture de tissu mou et remplacement de la peau par application d'une suspension de cellules (thérapie par pulvérisation) de kératinocytes et fibroblastes autologues cultivés, étendue, à la tête |
| 86.7E.26 ↔ | Révision de plastie régionale à lambeau pédiculé, à la main | 86.8A.46 ↔ | Couverture de tissu mou et remplacement de la peau par application d'une suspension de cellules (thérapie par pulvérisation) de kératinocytes et fibroblastes autologues cultivés, étendue, à la main |
| 86.7E.2D ↔ | Révision de plastie régionale à lambeau pédiculé, au pied | | |
| 86.7E.2E ↔ | Révision de plastie régionale à lambeau pédiculé, autre site | | |
| 86.7E.31 ↔ | Révision de plastie de lambeau pédiculé à distance, à la tête | | |
| 86.7E.36 ↔ | Révision de plastie de lambeau pédiculé à distance, à la main | | |
| 86.7E.3D ↔ | Révision de plastie de lambeau pédiculé à distance, au pied | | |
| 86.7E.3E ↔ | Révision de plastie de lambeau pédiculé à distance, autre site | | |
| 86.7E.41 ↔ | Révision de plastie à lambeau libre microvascularisé et anastomosé, à la tête | | |
| 86.7E.46 ↔ | Révision de plastie à lambeau libre microvascularisé et anastomosé, à la main | | |
| 86.7E.4D ↔ | Révision de plastie avec lambeau libre microvascularisé et anastomosé, au pied | | |
| 86.7E.4E ↔ | Révision de plastie à lambeau libre microvascularisé et anastomosé, autre site | | |
| 86.88.D1 ↔ | Couverture temporaire de tissu mou par du matériel alloplastique, étendu, à la tête | | |
| 86.88.D6 ↔ | Couverture temporaire de tissu mou par du matériel alloplastique, étendu, à la main | | |
| 86.88.DD ↔ | Couverture temporaire de tissu mou par du matériel alloplastique, étendu, au pied | | |
| 86.88.E1 ↔ | Couverture temporaire de tissu mou par de la peau allogénique, non étendu, à la tête | | |
| 86.88.E6 ↔ | Couverture temporaire de tissu mou par de la peau allogénique, non étendu, à la main | | |

| | |
|---|---|
| 86.8A.4D ↔ Couverture de tissu mou et remplacement de la peau par application d'une suspension de cellules (thérapie par pulvérisation) de kératinocytes et fibroblastes autologues cultivés, étendue, au pied | 86.A2.1D ↔ Couverture temporaire de tissu mou par membrane résorbable par dégradation hydrolytique, non étendu, au pied |
| 86.8A.4E ↔ Couverture de tissu mou et remplacement de la peau par application d'une suspension de cellules (thérapie par pulvérisation) de kératinocytes et fibroblastes autologues cultivés, étendue, autre site | 86.A2.21 ↔ Couverture temporaire de tissu mou par membrane résorbable par dégradation hydrolytique, étendu, à la tête |
| 86.91 ↔ Excision de peau pour greffe | 86.A2.26 ↔ Couverture temporaire de tissu mou par membrane résorbable par dégradation hydrolytique, étendu, à la main |
| 86.A2.11 ↔ Couverture temporaire de tissu mou par membrane résorbable par dégradation hydrolytique, non étendu, à la tête | 86.A2.2D ↔ Couverture temporaire de tissu mou par membrane résorbable par dégradation hydrolytique, étendu, au pied |
| 86.A2.16 ↔ Couverture temporaire de tissu mou par membrane résorbable par dégradation hydrolytique, non étendu, à la main | |

Procédure F13-9

| | |
|--|--|
| 86.53.11 ‡↔ Suture secondaire de la peau et du tissu sous-cutané à la tête | 86.53.1D ‡↔ Suture secondaire de la peau et du tissu sous-cutané au pied |
| 86.53.16 ‡↔ Suture secondaire de la peau et du tissu sous-cutané à la main | 86.53.1E ‡↔ Suture secondaire de la peau et du tissu sous-cutané, autre site |

ADRG F17

Changement d'un stimulateur cardiaque

Au moins une procédure dans le tableau F17-1 et aucune procédure dans le tableau F17-2

DRG F17A

Changement d'un stimulateur cardiaque, multi-chambres

Procédure dans le tableau F17-3

DRG F17B

Changement d'un stimulateur cardiaque, simple chambre

Procédure F17-1

| | |
|---|--|
| 37.8A.00 ↔ Implantation de pacemaker permanent, SAP | 37.8A.42 ↔ Implantation de pacemaker transveineux sans sonde, stimulation simple-chambre |
| 37.8A.09 ↔ Implantation de pacemaker permanent, autre | 37.8A.43 ↔ Implantation de pacemaker transveineux sans sonde, stimulation double-chambre |
| 37.8A.11 ↔ Implantation de pacemaker à chambre unique | 37.8A.44 ↔ Implantation de pacemaker transveineux sans sonde, stimulation simple-chambre avec synchronisation AV |
| 37.8A.21 ↔ Implantation de pacemaker à double chambre, sans stimulation antitachycardique | |
| 37.8A.22 ↔ Implantation de pacemaker à double chambre, avec stimulation antitachycardique | |
| 37.8A.31 ↔ Implantation de pacemaker à resynchronisation [CRT-P] | |

Procédure F17-2

| | |
|--|---|
| 37.7A.00 ↔ Implantation d'électrode dans le cœur, SAP | 37.7A.23 ↔ Implantation d'électrode dans l'épicarde, thoracoscopique |
| 37.7A.11 ↔ Implantation d'électrode transveineuse ventriculaire | 37.7A.31 ↔ Implantation d'électrode transveineuse de choc |
| 37.7A.12 ↔ Implantation d'électrode transveineuse ventriculaire avec capteur auriculaire | 37.7A.32 ↔ Implantation d'électrode sous-cutanée de choc |
| 37.7A.13 ↔ Implantation d'électrode transveineuse auriculaire | 37.7A.33 ↔ Implantation d'électrode sous-cutanée de choc pour utilisation avec un système de défibrillation sous-cutané |
| 37.7A.14 ↔ Implantation d'électrode transveineuse dans le ventricule gauche par le sinus coronaire | 37.7A.51 ↔ Implantation d'un capteur de pression dans le cœur |
| 37.7A.21 ↔ Implantation d'électrode dans l'épicarde, par thoracotomie et sternotomie, chirurgicale ouverte | 37.7A.99 ↔ Implantation d'électrode dans le cœur, autre |
| 37.7A.22 ↔ Implantation d'électrode dans l'épicarde, par voie sous-xyphoïdienne, chirurgicale ouverte | 39.D1.11 ↔ Implantation d'un capteur de pression dans l'artère pulmonaire |

Procédure F17-3

- 37.8A.21 ↔ Implantation de pacemaker à double chambre, sans stimulation antitachycardique
- 37.8A.22 ↔ Implantation de pacemaker à double chambre, avec stimulation antitachycardique
- 37.8A.31 ↔ Implantation de pacemaker à resynchronisation [CRT-P]

ADRG F18**Révision d'un stimulateur cardiaque ou défibrillateur cardiovertteur (AICD) sans changement d'agrégat**

Au moins une procédure dans le tableau F18-1 et procédure pas dans le tableau F18-2

DRG F18A**Révision d'un stimulateur cardiaque ou défibrillateur cardiovertteur (AICD) sans changement d'agrégat, avec CC extrêmement sévères ou intervention particulière ou âge < 16 ans**

PCCL > 3 ou Âge < 16 ans ou procédure dans le tableau F18-3

DRG F18B**Révision d'un stimulateur cardiaque ou défibrillateur cardiovertteur (AICD) sans changement d'agrégat, âge > 15 ans****Procédure F18-1**

- 37.75.00 ↔ Révision d'électrode sans remplacement, SAP
- 37.75.31 ↔ Révision sans remplacement d'électrode transveineuse ventriculaire
- 37.75.32 ↔ Révision sans remplacement d'électrode transveineuse auriculaire et ventriculaire
- 37.75.33 ↔ Révision sans remplacement d'électrode transveineuse auriculaire
- 37.75.34 ↔ Révision sans remplacement d'électrode transveineuse dans le ventricule gauche par le sinus coronaire
- 37.75.41 ↔ Révision sans remplacement d'électrode épicaudique
- 37.75.99 ↔ Révision sans remplacement d'électrode cardiaque, autre
- 37.79 ↔ Révision ou déplacement de poche de dispositif cardiaque
- 37.7A.00 ↔ Implantation d'électrode dans le cœur, SAP
- 37.7A.11 ↔ Implantation d'électrode transveineuse ventriculaire
- 37.7A.12 ↔ Implantation d'électrode transveineuse ventriculaire avec capteur auriculaire
- 37.7A.13 ↔ Implantation d'électrode transveineuse auriculaire
- 37.7A.14 ↔ Implantation d'électrode transveineuse dans le ventricule gauche par le sinus coronaire
- 37.7A.21 ↔ Implantation d'électrode dans l'épicarde, par thoracotomie et sternotomie, chirurgicale ouverte
- 37.7A.22 ↔ Implantation d'électrode dans l'épicarde, par voie sous-xyphoïdienne, chirurgicale ouverte
- 37.7A.23 ↔ Implantation d'électrode dans l'épicarde, thoroscopique
- 37.7A.31 ↔ Implantation d'électrode transveineuse de choc
- 37.7A.32 ↔ Implantation d'électrode sous-cutanée de choc
- 37.7A.33 ↔ Implantation d'électrode sous-cutanée de choc pour utilisation avec un système de défibrillation sous-cutané
- 37.7A.99 ↔ Implantation d'électrode dans le cœur, autre
- 37.7B.11 ‡↔ Enlèvement d'électrode transveineuse ventriculaire
- 37.7B.12 ‡↔ Enlèvement d'électrode transveineuse ventriculaire avec capteur auriculaire
- 37.7B.13 ‡↔ Enlèvement d'électrode transveineuse auriculaire
- 37.7B.14 ‡↔ Enlèvement d'électrode transveineuse dans le ventricule gauche par le sinus coronaire
- 37.7B.21 ↔ Enlèvement d'électrode épicaudique, par thoracotomie et sternotomie, chirurgical ouvert
- 37.7B.22 ↔ Enlèvement d'électrode épicaudique, par voie sous-xyphoïdienne, chirurgical ouvert
- 37.7B.23 ↔ Enlèvement d'électrode épicaudique, thoroscopique
- 37.7B.31 ↔ Enlèvement d'électrode transveineuse de choc
- 37.8B.00 ↔ Enlèvement de pacemaker permanent, SAP
- 37.8B.09 ↔ Enlèvement de pacemaker permanent, autre
- 37.8B.11 ↔ Enlèvement de pacemaker à chambre unique
- 37.8B.21 ↔ Enlèvement de pacemaker à double chambre sans stimulation antitachycardique
- 37.8B.22 ↔ Enlèvement de pacemaker à double chambre avec stimulation antitachycardique
- 37.8B.31 ↔ Enlèvement de pacemaker à resynchronisation [CRT-P]
- 37.8B.42 ↔ Enlèvement de pacemaker transveineux sans sonde, stimulation simple-chambre
- 37.8B.43 ↔ Enlèvement de pacemaker transveineux sans sonde, stimulation double-chambre
- 37.8B.44 ↔ Enlèvement de pacemaker transveineux sans sonde, stimulation simple-chambre avec synchronisation AV
- 37.8D ↔ Enlèvement d'enregistreur d'événements
- 37.8F.00 ↔ Enlèvement de cardiovertteur ou défibrillateur, SAP
- 37.8F.11 ↔ Enlèvement de défibrillateur à chambre unique
- 37.8F.12 ↔ Enlèvement de défibrillateur à double chambre
- 37.8F.21 ↔ Enlèvement de défibrillateur à resynchronisation [CRT-D]
- 37.8F.22 ↔ Enlèvement de défibrillateur à chambre unique avec capteur auriculaire
- 37.8F.31 ↔ Enlèvement d'un système sous-cutané de défibrillation
- 37.8F.99 ↔ Enlèvement de cardiovertteur ou défibrillateur, autre
- 37.9A.12 ↔ Enlèvement ou révision d'un système de modulation du myocarde [CCM]

Procédure F18-2

- | | | | |
|------------|--|------------|---|
| 37.8A.00 ↔ | Implantation de pacemaker permanent, SAP | 37.8A.44 ↔ | Implantation de pacemaker transveineux sans sonde, stimulation simple-chambre avec synchronisation AV |
| 37.8A.09 ↔ | Implantation de pacemaker permanent, autre | 37.8E.00 ↔ | Implantation de cardiovertteur ou défibrillateur, SAP |
| 37.8A.11 ↔ | Implantation de pacemaker à chambre unique | 37.8E.11 ↔ | Implantation d'un défibrillateur à chambre unique |
| 37.8A.21 ↔ | Implantation de pacemaker à double chambre, sans stimulation antitachycardique | 37.8E.12 ↔ | Implantation d'un défibrillateur à double chambre |
| 37.8A.22 ↔ | Implantation de pacemaker à double chambre, avec stimulation antitachycardique | 37.8E.21 ↔ | Implantation de défibrillateur à resynchronisation [CRT-D] |
| 37.8A.31 ↔ | Implantation de pacemaker à resynchronisation [CRT-P] | 37.8E.22 ↔ | Implantation de défibrillateur à chambre unique avec capteur auriculaire |
| 37.8A.42 ↔ | Implantation de pacemaker transveineux sans sonde, stimulation simple-chambre | 37.8E.31 ↔ | Implantation d'un système sous-cutané de défibrillation |
| 37.8A.43 ↔ | Implantation de pacemaker transveineux sans sonde, stimulation double-chambre | 37.8E.99 ↔ | Implantation de cardiovertteur ou défibrillateur, autre |

Procédure F18-3

- | | | | |
|-------------|---------------------------|-------------|-----------------------------|
| 39.A1.11 ‡↔ | Recours au laser excimère | 39.A1.12 ‡↔ | Recours à un Cutting Sheath |
|-------------|---------------------------|-------------|-----------------------------|

ADRG F19**Autre intervention transluminale percutanée sur le cœur, l'aorte et les vaisseaux pulmonaires ou procédés particuliers**

Procédure dans le tableau F19-2 ou diagnostic principal dans le tableau F19-1 et procédure au moins de deux tableaux F19-3, F19-4

DRG F19Z**Autre intervention transluminale percutanée sur le cœur, l'aorte et les vaisseaux pulmonaires ou procédés particuliers****Diagnostic F19-1**

- I27.20 Hypertension pulmonaire en présence d'une thromboembolie chronique

Procédure F19-2

- | | | | |
|------------|---|------------|---|
| 35.41.00 ↔ | Élargissement de communication interauriculaire existante, SAP | 35.C3.14 ↔ | Reconstruction des cuspides de la valve pulmonaire, guidée par cathéter, par voie transapicale |
| 35.41.20 ↔ | Élargissement de communication interauriculaire existante, par voie transluminale percutanée | 35.C4.13 ↔ | Reconstruction des cuspides de la valve tricuspide, par voie endovasculaire |
| 35.41.99 ↔ | Élargissement de communication interauriculaire existante, autre | 35.C4.14 ↔ | Reconstruction des cuspides de la valve tricuspide, guidée par cathéter, par voie transapicale |
| 35.42.00 ↔ | Création de communication septale intracardiaque, SAP | 35.E1.00 ↔ | Valvuloplastie de la valve aortique, SAP |
| 35.42.09 ↔ | Création de communication septale intracardiaque, autre | 35.E1.09 ↔ | Valvuloplastie de la valve aortique, autre |
| 35.42.21 ↔ | Création de communication septale intracardiaque, par voie transluminale percutanée, sans implant | 35.E1.13 ↔ | Valvuloplastie de la valve aortique, par voie endovasculaire |
| 35.42.22 ↔ | Création de communication septale intracardiaque, par voie transluminale percutanée, avec implant | 35.E1.14 ↔ | Valvuloplastie de la valve aortique, guidée par cathéter, par voie transapicale |
| 35.43.20 ↔ | Élargissement de communication interventriculaire existante, par voie transluminale percutanée | 35.E2.00 ↔ | Valvuloplastie de valve mitrale, NAS |
| 35.B0 ↔ | Dilatation de valve, SAP | 35.E2.09 ↔ | Valvuloplastie de valve mitrale, autre |
| 35.B1.11 ↔ | Dilatation de valve aortique, par voie endovasculaire | 35.E3.00 ↔ | Valvuloplastie de valve pulmonaire, SAP |
| 35.B1.12 ↔ | Dilatation de valve mitrale, par voie endovasculaire | 35.E3.09 ↔ | Valvuloplastie de valve pulmonaire, autre |
| 35.B1.13 ↔ | Dilatation de valve pulmonaire, par voie endovasculaire | 35.E3.13 ↔ | Valvuloplastie de la valve pulmonaire, par voie endovasculaire |
| 35.B1.14 ↔ | Dilatation de valve tricuspide, par voie endovasculaire | 35.E3.14 ↔ | Valvuloplastie de la valve pulmonaire, guidée par cathéter, par voie transapicale |
| 35.B9 ↔ | Dilatation de valve, autre | 35.E4.00 ↔ | Valvuloplastie de la valve tricuspide, SAP |
| 35.C2.13 ↔ | Reconstruction des cuspides de la valve mitrale, par voie endovasculaire | 35.E4.09 ↔ | Valvuloplastie de la valve tricuspide, autre |
| 35.C2.14 ↔ | Reconstruction des cuspides de la valve mitrale, guidée par cathéter, par voie transapicale | 37.6A.42 ↔ | Implantation d'un système d'assistance cardiovasculaire, avec pompe, sans fonction d'échange gazeux, intravasculaire (y compris intracardiaque), ventriculaire droit, par voie percutanée |
| 35.C3.13 ↔ | Reconstruction des cuspides de la valve pulmonaire, par voie endovasculaire | 37.6A.43 ↔ | Implantation d'un système d'assistance cardiovasculaire, avec pompe, sans fonction d'échange gazeux, intravasculaire (y compris intracardiaque), ventriculaire gauche, par voie percutanée, avec une capacité potentielle de pompage non précisée |

- 37.6A.44 ↔ Implantation d'un système d'assistance cardio-vasculaire, avec pompe, sans fonction d'échange gazeux, intravasculaire (y compris intracardiaque), ventriculaire gauche, par voie percutanée, avec une capacité potentielle maximale de pompage de 2,5 l/min
- 37.6A.45 ↔ Implantation d'un système d'assistance cardio-vasculaire, avec pompe, sans fonction d'échange gazeux, intravasculaire (y compris intracardiaque), ventriculaire gauche, par voie percutanée, avec une capacité potentielle de pompage de 2,5 l/min à moins de 5,0 l/min
- 37.6A.46 ↔ Implantation d'un système d'assistance cardio-vasculaire, avec pompe, sans fonction d'échange gazeux, intravasculaire (y compris intracardiaque), ventriculaire gauche, par voie percutanée, avec une capacité potentielle de pompage d'au moins 5,0 l/min à moins de 5,5 l/min
- 37.6A.47 ↔ Implantation d'un système d'assistance cardio-vasculaire, avec pompe, sans fonction d'échange gazeux, intravasculaire (y compris intracardiaque), ventriculaire gauche, par voie percutanée, avec une capacité potentielle de pompage de 5,5 l/min et plus
- 37.6A.51 ↔ Implantation d'un système d'assistance cardio-vasculaire et pulmonaire, avec pompe, avec élimination de CO₂, extracorporel, veino-veineux, par voie percutanée
- 37.6A.62 ↔ Implantation d'un système d'assistance cardio-vasculaire et pulmonaire, avec pompe, avec oxygénateur (y compris élimination de CO₂), extracorporel, veino-veineux, par voie percutanée
- 37.6A.73 ↔ Implantation d'un système d'assistance cardio-vasculaire et pulmonaire, avec pompe, avec oxygénateur (y compris élimination de CO₂), extracorporel, veino-artériel ou veino-veino-artériel, par voie percutanée
- 37.6A.82 ↔ Implantation de ballonnet de contre-pulsation intra-aortique [IABP], percutanée
- 37.6B.41 ↔ Retrait d'un système d'assistance cardio-vasculaire, avec pompe, sans fonction d'échange gazeux, intravasculaire (y compris intracardiaque), ventriculaire gauche, par voie percutanée
- 37.6B.42 ↔ Retrait d'un système d'assistance cardio-vasculaire, avec pompe, sans fonction d'échange gazeux, intravasculaire (y compris intracardiaque), ventriculaire droit, par voie percutanée
- 37.90.09 ↔ Insertion de dispositif dans l'oreillette gauche, autre
- 37.90.10 ↔ Fermeture percutanée de l'oreillette gauche

Procédure F19-3

- 39.50.10 ↔ Angioplastie ou athérectomie d'autre(s) vaisseau(x) non-coronaire(s) par ballonnet, SAP
- 39.50.11 ↔ Angioplastie ou athérectomie d'autre(s) vaisseau(x) non-coronaire(s) par ballonnet simple
- 39.50.12 ↔ Angioplastie ou athérectomie d'autre(s) vaisseau(x) non-coronaire(s) par ballonnet à lames
- 39.50.13 ↔ Angioplastie ou athérectomie d'autre(s) vaisseau(x) non-coronaire(s) par ballonnet de cryoplastie
- 39.50.14 ↔ Angioplastie ou athérectomie d'autre(s) vaisseau(x) non-coronaire(s) par ballonnet à élution médicamenteuse
- 39.50.15 ↔ Angioplastie ou athérectomie d'autre(s) vaisseau(x) non-coronaire(s), par lithotripsie
- 39.50.19 ↔ Angioplastie ou athérectomie d'autre(s) vaisseau(x) non-coronaire(s) par autre ballonnet

Procédure F19-4

- 00.4B.13 ↔ ITPC sur des vaisseaux pulmonaires

ADRG F21

Autres procédures opératoires pour maladies cardio-vasculaires

Au moins une procédure dans le tableau F21-3 ou procédure dans le tableau F21-4 et procédure dans le tableau F21-5

DRG F21A

Autres procédures opératoires pour maladies cardio-vasculaires avec CC extrêmement sévères et traitement sous vide ou greffe de peau d'épaisseur partielle étendue

(PCCL > 3) et (procédure dans le tableau F21-6 ou procédure dans le tableau F21-7)

DRG F21B

Autres procédures opératoires pour maladies cardio-vasculaires avec CC extrêmement sévères ou insuffisance totale

PCCL > 3 ou diagnostic dans le tableau F21-1 et diagnostic dans le tableau F21-2

DRG F21C**Autres procédures opératoires pour maladies cardio-vasculaires****Diagnostic F21-1**

I50.01 Insuffisance cardiaque droite secondaire

Diagnostic F21-2

I50.13 Insuffisance cardiaque gauche: Avec symptôme en cas d'effort léger

I50.14 Insuffisance cardiaque gauche: Avec symptôme au repos

Procédure F21-3

| | | | |
|------------|--|------------|--|
| 00.4B.11 ↔ | ITPC sur artère du membre supérieur ou de l'épaule | 08.69.99 ↔ | Autre reconstruction de paupière avec lambeau ou greffe, autre |
| 00.4B.12 ↔ | ITPC sur l'aorte | 08.73.10 ↔ | Plastie de glissement du rebord palpébral |
| 00.4B.13 ↔ | ITPC sur des vaisseaux pulmonaires | 18.21 ↔ | Excision de fistule préauriculaire ou de sinus préauriculaire |
| 00.4B.14 ↔ | ITPC sur autre artère thoracique | 18.29.12 ↔ | Excision d'autre lésion de l'oreille externe ou du conduit auditif externe |
| 00.4B.15 ↔ | ITPC sur artère viscérale | 18.31 ↔ | Excision radicale de lésion de l'oreille externe |
| 00.4B.16 ↔ | ITPC sur l'artère rénale | 18.32 ↔ | Résection du pavillon, totale |
| 00.4B.17 ↔ | ITPC sur autre artère abdominale | 21.04 ↔ | Contrôle d'épistaxis, par ligature d'artères ethmoïdales |
| 00.4B.18 ↔ | ITPC sur artères de la cuisse et sur l'artère poplitée | 21.05 ↔ | Contrôle d'épistaxis, par ligature (transantrale) d'artère maxillaire |
| 00.4B.19 ↔ | ITPC sur artère d'autre site | 21.06 ↔ | Contrôle d'épistaxis, par ligature d'artère carotide externe |
| 00.4B.1A ↔ | ITPC sur artère de la jambe | 21.32 ↔ | Excision et destruction locale d'autre lésion du nez |
| 00.4B.21 ↔ | ITPC sur veine du membre supérieur ou de l'épaule | 21.4X.00 ↔ | Résection du nez, SAP |
| 00.4B.22 ↔ | ITPC sur la veine cave | 21.4X.12 ↔ | Résection du nez, partielle |
| 00.4B.23 ↔ | ITPC sur autre veine thoracique | 21.4X.22 ↔ | Résection du nez, subtotale |
| 00.4B.24 ↔ | ITPC sur veine hépatique | 21.4X.32 ↔ | Résection du nez, totale |
| 00.4B.25 ↔ | ITPC sur veines viscérales | 21.4X.99 ↔ | Résection du nez, autre |
| 00.4B.26 ↔ | ITPC sur autre veine abdominale | 21.86.11 ↔ | Rhinoplastie avec lambeau local ou distal |
| 00.4B.27 ↔ | ITPC sur veine de la cuisse | 27.55.10 ↔ | Greffe de peau totale de la lèvre et de la bouche, non étendue |
| 00.4B.28 ↔ | ITPC sur veine de la jambe | 27.55.20 ↔ | Greffe de peau totale de la lèvre et de la bouche, étendue |
| 00.4B.29 ↔ | ITPC sur veine, autre | 27.56.10 ↔ | Greffe de peau d'épaisseur partielle de la lèvre et de la bouche, non étendue |
| 00.4B.31 ↔ | ITPC sur la veine grande saphène | 27.56.10 ↔ | Greffe de peau d'épaisseur partielle de la lèvre et de la bouche, non étendue |
| 00.4B.32 ↔ | ITPC sur la veine petite saphène | 27.56.20 ↔ | Greffe de peau d'épaisseur partielle de la lèvre et de la bouche, étendue |
| 00.4B.33 ↔ | ITPC sur rameaux latéraux épifasciaux de la jambe | 27.56.20 ↔ | Greffe de peau d'épaisseur partielle de la lèvre et de la bouche, étendue |
| 00.4B.34 ↔ | ITPC sur veine épifasciale du bras | 27.56.30 ↔ | Hétéogreffe de peau à la lèvre, non étendue |
| 00.4B.39 ↔ | ITPC sur veine épifasciale, autre | 27.56.30 ↔ | Hétéogreffe de peau à la lèvre, non étendue |
| 00.4B.41 ↔ | ITPC sur vaisseau artificiel du membre supérieur ou de l'épaule | 27.56.40 ↔ | Hétéogreffe de peau à la lèvre, étendue |
| 00.4B.42 ↔ | ITPC sur shunts de dialyse veineux ou artificiel | 27.56.40 ↔ | Hétéogreffe de peau à la lèvre, étendue |
| 00.4B.43 ↔ | ITPC sur vaisseau artificiel thoracique | 27.56.50 ↔ | Homogreffe de peau à la lèvre, non étendue |
| 00.4B.44 ↔ | ITPC sur vaisseau artificiel abdominal | 27.56.50 ↔ | Homogreffe de peau à la lèvre, non étendue |
| 00.4B.45 ↔ | ITPC sur vaisseau artificiel de cuisse et poplité | 27.56.60 ↔ | Homogreffe de peau à la lèvre, étendue |
| 00.4B.46 ↔ | ITPC sur vaisseau artificiel de jambe | 27.56.60 ↔ | Homogreffe de peau à la lèvre, étendue |
| 00.4B.49 ↔ | ITPC sur vaisseau artificiel d'autre site | 27.56.99 ↔ | Autre greffe de peau de la lèvre et de la bouche, autre |
| 05.21 ↔ | Excision de ganglion sphéno-palatin | 27.56.99 ↔ | Autre greffe de peau de la lèvre et de la bouche, autre |
| 05.22 ↔ | Sympathectomie cervicale | 27.59.20 ↔ | Couverture non étendue de tissu mou par des kératinocytes obtenus en culture, lèvre |
| 05.23 ↔ | Sympathectomie lombaire | 27.59.21 ↔ | Couverture étendue de tissu mou par des kératinocytes obtenus en culture, lèvre |
| 05.24 ↔ | Sympathectomie présacrée | 27.59.30 ↔ | Couverture temporaire, non étendue, de tissu mou par plusieurs techniques combinées, lèvre |
| 05.25 ↔ | Sympathectomie périartérielle | 27.59.31 ↔ | Couverture temporaire, étendue, de tissu mou par plusieurs techniques combinées, lèvre |
| 05.26 ↔ | Sympathectomie thoracique | | |
| 05.29 ↔ | Autre sympathectomie et excision de ganglion | | |
| 08.22 ↔ | Excision d'autre lésion mineure de paupière | | |
| 08.23 ↔ | Excision de lésion majeure de paupière, épaisseur partielle | | |
| 08.24 ↔ | Excision de lésion majeure de paupière, épaisseur transfixiante | | |
| 08.61.10 ↔ | Reconstruction de paupière avec lambeau cutané | | |
| 08.61.11 ↔ | Reconstruction de paupière avec greffe cutanée | | |
| 08.62 ↔ | Reconstruction de paupière avec greffe de muqueuse | | |
| 08.64 ↔ | Reconstruction de paupière avec lambeau tarsoconjonctival | | |
| 08.69.00 ↔ | Autre reconstruction de paupière avec lambeau ou greffe, SAP | | |
| 08.69.12 ↔ | Reconstruction de paupière avec plastie par lambeau de glissement et de rotation | | |

| | | | |
|------------|---|-------------|---|
| 27.59.41 ↔ | Autre réparation plastique de la lèvre et de la bouche avec lambeau pédiculé distal | 38.7X.21 ↔ | Insertion d'un système de protection anti-embolie dans la veine cave, par voie transluminale percutanée |
| 27.59.99 ↔ | Autre réparation plastique de la lèvre et de la bouche, autre | 39.27.00 ↔ | Fistule artério-veineuse pour hémodialyse, SAP |
| 31.72 ↔ | Fermeture de fistule externe de la trachée | 39.27.09 ↔ | Fistule artério-veineuse pour hémodialyse, autre |
| 34.03 ↔ | Réouverture de thoracotomie | 39.27.11 ↔ | Mise en place d'une fistule artério-veineuse avec matériel allogène ou alloplastique pour hémodialyse |
| 34.06 ↔ | Drainage de la cavité pleurale par voie thoroscopique | 39.27.12 ↔ | Mise en place d'une fistule AV à l'aide d'une prothèse hybride à deux composants, implantation transluminale percutanée du composant veineux, ainsi qu'implantation du greffon artériel par chirurgie ouverte |
| 34.06 ↔ | Drainage de la cavité pleurale par voie thoroscopique | 39.27.14 ↔ | Mise en place d'une fistule artério-veineuse pour hémodialyse, par chirurgie ouverte |
| 34.1 ↔ | Incision du médiastin | 39.27.15 ↔ | Mise en place d'une fistule artério-veineuse pour hémodialyse, par voie transluminale percutanée |
| 34.21.00 ↔ | Thoroscopie transpleurale, SAP | 39.29.10 ↔ | Pontage ou shunt vasculaire d'artères de membre inférieur, SAP |
| 34.21.10 ↔ | Thoroscopie transpleurale, première intervention | 39.29.11 ↔ | Shunt ou pontage vasculaire fémoro-fémoral |
| 34.21.20 ↔ | Thoroscopie transpleurale, réintervention | 39.29.12 ↔ | Shunt ou pontage vasculaire fémoro-poplité |
| 34.21.99 ↔ | Thoroscopie transpleurale, autre | 39.29.13 ↔ | Shunt ou pontage vasculaire fémoro-crural |
| 34.26 ↔ | Biopsie du médiastin, à ciel ouvert | 39.29.14 ↔ | Shunt ou pontage vasculaire fémoro-pédieux |
| 34.51.00 ↔ | Pleurectomie et décortication pulmonaire chirurgicale ouverte, SAP | 39.29.15 ↔ | Shunt ou pontage vasculaire poplitéo-crural ou poplitéo-pédieux |
| 34.51.11 ↔ | Pleurectomie radicale et décortication du poumon et de la paroi thoracique, sans résection du péricarde ou du diaphragme, chirurgicale ouverte | 39.29.16 ↔ | Pontage ou shunt vasculaire d'artères de la jambe et du pied |
| 34.51.12 ↔ | Pleurectomie radicale et décortication du poumon et de la paroi thoracique, avec résection du péricarde, chirurgicale ouverte | 39.29.19 ↔ | Pontage ou shunt vasculaire d'artères de membre inférieur, autre |
| 34.51.13 ↔ | Pleurectomie radicale et décortication du poumon et de la paroi thoracique, avec résection du diaphragme, chirurgicale ouverte | 39.29.20 ↔ | Pontage ou shunt vasculaire d'artères de membre supérieur |
| 34.51.14 ↔ | Pleurectomie radicale et décortication du poumon et de la paroi thoracique, avec résection du péricarde ainsi que du diaphragme, chirurgicale ouverte | 39.29.30 ↔ | Autre pontage ou shunt vasculaire (périphérique), extra-anatomique, SAP |
| 34.51.15 ↔ | Pleurectomie partielle et décortication, chirurgicale ouverte | 39.29.31 ↔ | Shunt ou pontage vasculaire sous-clavio-fémoral |
| 34.51.16 ↔ | Pleurectomie subtotale et décortication, chirurgicale ouverte | 39.29.32 ↔ | Shunt ou pontage vasculaire axillo-fémoral |
| 34.51.99 ↔ | Pleurectomie et décortication pulmonaire chirurgicale ouverte, autre | 39.29.33 ↔ | Pontage croisé fémoro-fémoral |
| 34.52.00 ↔ | Pleurectomie et décortication pulmonaire, thoroscopique, SAP | 39.29.39 ↔ | Autre pontage ou shunt vasculaire (périphérique), extra-anatomique, autre |
| 34.52.11 ↔ | Pleurectomie radicale et décortication du poumon et de la paroi thoracique, sans résection du péricarde ou du diaphragme, thoroscopique | 39.29.40 ↔ | Shunt ou pontage vasculaire de veines |
| 34.52.12 ↔ | Pleurectomie radicale et décortication du poumon et de la paroi thoracique, avec résection du péricarde, thoroscopique | 39.29.80 ↔ | Shunt peropérateur temporaire, SAP |
| 34.52.13 ↔ | Pleurectomie radicale et décortication du poumon et de la paroi thoracique, avec résection du diaphragme, thoroscopique | 39.29.81 ↔ | Shunt peropérateur temporaire, artério-artériel |
| 34.52.14 ↔ | Pleurectomie radicale et décortication du poumon et de la paroi thoracique, avec résection du péricarde ainsi que du diaphragme, thoroscopique | 39.29.82 ↔ | Shunt peropérateur temporaire, artério-veineux |
| 34.52.15 ↔ | Pleurectomie partielle et décortication pulmonaire, thoroscopique | 39.29.89 ↔ | Shunt peropérateur temporaire, autre |
| 34.52.16 ↔ | Pleurectomie subtotale et décortication pulmonaire, thoroscopique | 39.29.99 ↔ | Autre pontage ou shunt vasculaire (périphérique), autre |
| 34.52.99 ↔ | Pleurectomie et décortication pulmonaire, thoroscopique, autre | 39.42.11 ↔ | Ablation lors du remplacement de shunt artério-veineux pour hémodialyse |
| 34.59.10 ↔ | Autre excision de la plèvre, pleurectomie sous thoroscopie | 39.42.12 ↔ | Révision sans remplacement de shunt artério-veineux pour hémodialyse |
| 34.59.20 ↔ | Autre excision de la plèvre, pleurectomie chirurgicale ouverte | 39.43 ↔ | Fermeture de shunt artério-veineux pour hémodialyse |
| 34.6X.11 ↔ | Pleurodèse chirurgicale ouverte, sans décortication | 39.49.21 †↔ | Remplacement d'implant vasculaire |
| 34.6X.12 ↔ | Pleurodèse chirurgicale ouverte, avec décortication | 39.49.22 †↔ | Ablation d'implant vasculaire |
| 34.6X.13 ↔ | Pleurodèse chirurgicale ouverte, par poudrage | 39.49.23 †↔ | Révision sans remplacement d'un implant vasculaire, par chirurgie ouverte |
| 34.6X.19 ↔ | Pleurodèse chirurgicale ouverte, autre | 39.49.24 †↔ | Révision sans remplacement d'un implant vasculaire, par voie transluminale percutanée |
| 34.6X.21 ↔ | Pleurodèse sous thoroscopie, sans décortication | 39.49.30 ↔ | Remplacement de conduit cardiaque |
| 34.6X.22 ↔ | Pleurodèse sous thoroscopie, avec décortication | 39.49.99 †↔ | Autre révision après intervention vasculaire, autre |
| 34.6X.23 ↔ | Pleurodèse sous thoroscopie, par poudrage | 39.50.00 ↔ | Angioplastie ou athérectomie d'autre(s) vaisseau(x) non-coronaire(s), SAP |
| 34.6X.29 ↔ | Pleurodèse sous thoroscopie, autre | 39.50.10 ↔ | Angioplastie ou athérectomie d'autre(s) vaisseau(x) non-coronaire(s) par ballonnet, SAP |
| 34.6X.99 ↔ | Pleurodèse, autre | 39.50.11 ↔ | Angioplastie ou athérectomie d'autre(s) vaisseau(x) non-coronaire(s) par ballonnet simple |
| | | 39.50.12 ↔ | Angioplastie ou athérectomie d'autre(s) vaisseau(x) non-coronaire(s) par ballonnet à lames |
| | | 39.50.13 ↔ | Angioplastie ou athérectomie d'autre(s) vaisseau(x) non-coronaire(s) par ballonnet de cryoplastie |
| | | 39.50.14 ↔ | Angioplastie ou athérectomie d'autre(s) vaisseau(x) non-coronaire(s) par ballonnet à élution médicamenteuse |

| | | | |
|------------|---|------------|--|
| 39.50.15 ↔ | Angioplastie ou athérectomie d'autre(s) vaisseau(x) non-coronaire(s), par lithotripsie | 39.72.2A ↔ | Embolisation sélective de vaisseaux extracrâniens de la tête et du cou avec liquides embolisants, ballonnets (détachables) |
| 39.50.19 ↔ | Angioplastie ou athérectomie d'autre(s) vaisseau(x) non-coronaire(s) par autre ballonnet | 39.72.2B ↔ | Embolisation sélective de vaisseaux extracrâniens de la tête et du cou par filtres [parapluie] |
| 39.50.20 ↔ | Angioplastie par laser à lame d'autre(s) vaisseau(x) non-coronaire(s) | 39.73.00 ↔ | Implantation endovasculaire d'une endoprothèse [stent graft] dans l'aorte thoracique et thoraco-abdominale, SAP |
| 39.50.21 ↔ | Angioplastie, thrombectomie d'autre(s) vaisseau(x) non-coronaire(s) | 39.73.09 ↔ | Implantation endovasculaire d'une endoprothèse [stent graft] dans l'aorte thoracique et thoraco-abdominale, autre |
| 39.50.99 ↔ | Angioplastie ou athérectomie d'autre(s) vaisseau(x) non-coronaire(s), autre | 39.73.31 ↔ | Implantation endovasculaire d'endoprothèses [stent graft] dans l'aorte thoracique, sans ouverture |
| 39.52.99 ↔ | Autre réparation d'anévrisme, autre | 39.73.32 ↔ | Implantation endovasculaire d'endoprothèses [stent graft] dans l'aorte thoracique, avec 1 ouverture |
| 39.71.00 ↔ | Implantation endovasculaire d'une endoprothèse [stent graft] dans l'aorte abdominale, SAP | 39.73.33 ↔ | Implantation endovasculaire d'endoprothèses [stent graft] dans l'aorte thoracique, avec 2 ouvertures |
| 39.71.09 ↔ | Implantation endovasculaire d'une endoprothèse [stent graft] dans l'aorte abdominale, autre | 39.73.34 ↔ | Implantation endovasculaire d'endoprothèses [stent graft] dans l'aorte thoracique, avec 3 ouvertures |
| 39.71.21 ↔ | Implantation endovasculaire d'endoprothèses [stent graft] dans l'aorte abdominale, sans ouverture | 39.73.35 ↔ | Implantation endovasculaire d'endoprothèses [stent graft] dans l'aorte thoracique, avec 4 ouvertures et plus |
| 39.71.22 ↔ | Implantation endovasculaire d'endoprothèses [stent graft] dans l'aorte abdominale, avec 1 ouverture | 39.73.36 ↔ | Implantation endovasculaire d'endoprothèses [stent graft] dans l'aorte thoracique, avec réparation d'une branche vasculaire par technique de greffe parallèle |
| 39.71.23 ↔ | Implantation endovasculaire d'endoprothèses [stent graft] dans l'aorte abdominale, avec 2 ouvertures | 39.73.37 ↔ | Implantation endovasculaire d'endoprothèses [stents grafts] dans l'aorte thoracique, avec réparation de 2 branches vasculaires et plus par technique de greffe parallèle |
| 39.71.24 ↔ | Implantation endovasculaire d'endoprothèses [stent graft] dans l'aorte abdominale, avec 3 ouvertures | 39.73.41 ↔ | Implantation endovasculaire d'endoprothèses [stents grafts] dans l'aorte thoraco-abdominale, sans ouverture |
| 39.71.25 ↔ | Implantation endovasculaire d'endoprothèses [stent graft] dans l'aorte abdominale, avec 4 ouvertures et plus | 39.73.42 ↔ | Implantation endovasculaire d'endoprothèses [stents grafts] dans l'aorte thoraco-abdominale, avec 1 ouverture |
| 39.71.31 ↔ | Implantation endovasculaire d'endoprothèses [stent graft] dans l'aorte abdominale, avec réparation d'une branche vasculaire par technique de greffe parallèle | 39.73.43 ↔ | Implantation endovasculaire d'endoprothèses [stents grafts] dans l'aorte thoraco-abdominale, avec 2 ouvertures |
| 39.71.32 ↔ | Implantation endovasculaire d'endoprothèses [stents grafts] dans l'aorte abdominale, avec réparation de deux branches vasculaires ou plus par technique de greffe parallèle | 39.73.44 ↔ | Implantation endovasculaire d'endoprothèses [stents grafts] dans l'aorte thoraco-abdominale, avec 3 ouvertures |
| 39.72.00 ↔ | Réparation ou occlusion endovasculaire des vaisseaux de la tête et du cou, SAP | 39.73.45 ↔ | Implantation endovasculaire d'endoprothèses [stents grafts] dans l'aorte thoraco-abdominale, avec 4 ouvertures et plus |
| 39.72.09 ↔ | Réparation ou occlusion endovasculaire des vaisseaux de la tête et du cou, autre | 39.73.46 ↔ | Implantation endovasculaire d'endoprothèses [stents grafts] dans l'aorte thoraco-abdominale, avec réparation d'une branche vasculaire par technique de greffe parallèle |
| 39.72.10 ↔ | Embolisation sélective de vaisseaux intracrâniens, SAP | 39.73.47 ↔ | Implantation endovasculaire d'endoprothèses [stents grafts] dans l'aorte thoraco-abdominale, avec réparation de 2 branches vasculaires et plus par technique de greffe parallèle |
| 39.72.14 ↔ | Embolisation sélective de vaisseaux intracrâniens, avec matériel embolisant adhésif | 39.75.01 ↔ | Intervention vasculaire percutanée transluminale, autres vaisseaux, ablation de corps étranger par cathéter d'extraction, à panier, etc. |
| 39.72.15 ↔ | Embolisation sélective de vaisseaux intracrâniens par plugs | 39.75.10 ↔ | Intervention vasculaire transluminale percutanée, autres vaisseaux, emploi de systèmes de cathéters pour recanalisation d'obstructions totales |
| 39.72.16 ↔ | Embolisation sélective de vaisseaux intracrâniens avec coils | 39.75.11 ↔ | Intervention vasculaire transluminale percutanée, autres vaisseaux, thrombectomie à lame rotative |
| 39.72.17 ↔ | Embolisation sélective de vaisseaux intracrâniens avec particules | 39.75.12 ↔ | Intervention vasculaire transluminale percutanée, autres vaisseaux, angioplastie au laser |
| 39.72.18 ↔ | Embolisation sélective de vaisseaux intracrâniens avec liquides embolisants | 39.75.13 ↔ | Intervention vasculaire transluminale percutanée, autres vaisseaux, système de protection anti-embolie (vaisseaux périphériques ou viscéraux) |
| 39.72.19 ↔ | Embolisation sélective de vaisseaux intracrâniens, autre | 39.75.14 ↔ | Intervention vasculaire transluminale percutanée, autres vaisseaux, athérectomie |
| 39.72.1A ↔ | Embolisation sélective de vaisseaux intracrâniens par ballonnets (détachables) embolisants | 39.75.15 ↔ | Intervention vasculaire transluminale percutanée, autres vaisseaux, thrombolyse sélective |
| 39.72.1B ↔ | Embolisation sélective de vaisseaux intracrâniens par filtres [parapluie] | | |
| 39.72.20 ↔ | Embolisation sélective de vaisseaux extracrâniens de la tête et du cou, SAP | | |
| 39.72.24 ↔ | Embolisation sélective de vaisseaux extracrâniens de la tête et du cou, avec matériel embolisant adhésif | | |
| 39.72.25 ↔ | Embolisation sélective de vaisseaux extracrâniens de la tête et du cou par plugs | | |
| 39.72.26 ↔ | Embolisation sélective de vaisseaux extracrâniens de la tête et du cou avec coils | | |
| 39.72.27 ↔ | Embolisation sélective de vaisseaux extracrâniens de la tête et du cou avec particules | | |
| 39.72.28 ↔ | Embolisation sélective de vaisseaux extracrâniens de la tête et du cou avec liquides embolisants | | |
| 39.72.29 ↔ | Embolisation sélective de vaisseaux extracrâniens de la tête et du cou, autre | | |

- 39.75.16 ↔ Intervention vasculaire transluminale percutanée, autres vaisseaux, thrombolyse sélective, assistance échographique
- 39.75.30 ↔ Augmentation de la perfusion cérébrale par clampage endoaortique partiel à ballonnet
- 39.76.50 ↔ Thrombolyse percutanée sélective de vaisseaux extracrâniens de la tête et du cou
- 39.76.70 ↔ Extraction endovasculaire percutanée de corps étranger de vaisseaux extracrâniens de la tête et du cou
- 39.77.50 ↔ Thrombolyse percutanée sélective de vaisseau(x) intracrânien(s)
- 39.77.70 ↔ Extraction endovasculaire percutanée de corps étranger de vaisseau(x) intracrânien(s)
- 39.79.21 ↔ Embolisation ou occlusion par coils, vaisseaux du membre supérieur
- 39.79.22 ↔ Embolisation ou occlusion par coils, aorte
- 39.79.24 ↔ Embolisation ou occlusion par coils, vaisseaux thoraciques
- 39.79.25 ↔ Embolisation ou occlusion par coils, vaisseaux viscéraux
- 39.79.26 ↔ Embolisation ou occlusion par coils, vaisseaux abdominaux et pelviens
- 39.79.27 ↔ Embolisation ou occlusion par coils, vaisseaux du membre inférieur
- 39.79.28 ↔ Embolisation ou occlusion par coils, vaisseaux rachidiens
- 39.79.29 ↔ Embolisation ou occlusion par coils, autres vaisseaux, autre
- 39.79.40 ↔ Embolisation sélective par ballonnets détachables, autres vaisseaux, SAP
- 39.79.41 ↔ Embolisation sélective par ballonnets détachables, vaisseaux du membre supérieur
- 39.79.42 ↔ Embolisation sélective par ballonnets détachables, aorte
- 39.79.44 ↔ Embolisation sélective par ballonnets détachables, vaisseaux thoraciques
- 39.79.45 ↔ Embolisation sélective par ballonnets détachables, vaisseaux viscéraux
- 39.79.46 ↔ Embolisation sélective par ballonnets détachables, vaisseaux abdominaux et pelviens
- 39.79.47 ↔ Embolisation sélective par ballonnets détachables, vaisseaux rachidiens
- 39.79.48 ↔ Embolisation sélective par ballonnets détachables, vaisseaux du membre inférieur
- 39.79.49 ↔ Embolisation sélective par ballonnets détachables, autres vaisseaux, autre
- 39.79.50 ↔ Embolisation sélective par filtres [parapluie], autres vaisseaux, SAP
- 39.79.51 ↔ Embolisation sélective par filtres [parapluie], vaisseaux du membre supérieur
- 39.79.52 ↔ Embolisation sélective par filtres [parapluie], aorte
- 39.79.54 ↔ Embolisation sélective par filtres [parapluie], vaisseaux thoraciques
- 39.79.55 ↔ Embolisation sélective par filtres [parapluie], vaisseaux viscéraux
- 39.79.56 ↔ Embolisation sélective par filtres [parapluie], vaisseaux abdominaux et pelviens
- 39.79.57 ↔ Embolisation sélective par filtres [parapluie], vaisseaux du membre inférieur
- 39.79.58 ↔ Embolisation sélective par filtres [parapluie], vaisseaux rachidiens
- 39.79.59 ↔ Embolisation sélective par filtres [parapluie], autres vaisseaux, autre
- 39.79.60 ↔ Embolisation sélective par particules, autres vaisseaux, SAP
- 39.79.61 ↔ Embolisation sélective par particules, vaisseaux du membre supérieur
- 39.79.62 ↔ Embolisation sélective par particules, aorte
- 39.79.64 ↔ Embolisation sélective par particules, vaisseaux thoraciques
- 39.79.65 ↔ Embolisation sélective par particules, vaisseaux viscéraux
- 39.79.66 ↔ Embolisation sélective par particules, vaisseaux abdominaux et pelviens
- 39.79.67 ↔ Embolisation sélective par particules, vaisseaux du membre inférieur
- 39.79.68 ↔ Embolisation sélective par particules, vaisseaux rachidiens
- 39.79.69 ↔ Embolisation sélective par particules, autres vaisseaux, autre
- 39.79.70 ↔ Fermeture d'artères par cathéter au laser, autres vaisseaux, SAP
- 39.79.71 ↔ Fermeture d'artères par cathéter au laser, artères du membre supérieur
- 39.79.72 ↔ Fermeture d'artères par cathéter au laser, aorte
- 39.79.74 ↔ Fermeture d'artères par cathéter au laser, vaisseaux thoraciques
- 39.79.75 ↔ Fermeture d'artères par cathéter au laser, vaisseaux du membre inférieur
- 39.79.76 ↔ Fermeture d'artères par cathéter au laser, vaisseaux viscéraux
- 39.79.77 ↔ Fermeture d'artères par cathéter au laser, vaisseaux abdominaux et pelviens
- 39.79.79 ↔ Fermeture d'artères par cathéter au laser, autres vaisseaux, autre
- 39.79.80 ↔ Fermeture d'artères par cathéter à radiofréquence, autres vaisseaux, SAP
- 39.79.81 ↔ Fermeture d'artères par cathéter à radiofréquence, artères du membre supérieur
- 39.79.82 ↔ Fermeture d'artères par cathéter à radiofréquence, aorte
- 39.79.84 ↔ Fermeture d'artères par cathéter à radiofréquence, vaisseaux thoraciques
- 39.79.85 ↔ Fermeture d'artères par cathéter à radiofréquence, vaisseaux du membre inférieur
- 39.79.86 ↔ Fermeture d'artères par cathéter à radiofréquence, vaisseaux viscéraux
- 39.79.87 ↔ Fermeture d'artères par cathéter à radiofréquence, vaisseaux abdominaux et pelviens
- 39.79.89 ↔ Fermeture d'artères par cathéter à radiofréquence, autres vaisseaux, autre
- 39.79.91 ↔ Embolisation sélective, vaisseaux membre supérieur, autre
- 39.79.92 ↔ Embolisation sélective, aorte, autre
- 39.79.94 ↔ Embolisation sélective, vaisseaux thoraciques
- 39.79.95 ↔ Embolisation sélective, vaisseaux viscéraux, autre
- 39.79.96 ↔ Embolisation sélective, vaisseaux abdominaux et pelviens, autre
- 39.79.97 ↔ Embolisation sélective, vaisseaux du membre inférieur, autre
- 39.79.98 ↔ Embolisation sélective, vaisseaux rachidiens, autre
- 39.79.A0 ↔ Embolisation sélective par plugs, autres vaisseaux, SAP
- 39.79.A1 ↔ Embolisation sélective par plugs, vaisseaux du membre supérieur
- 39.79.A2 ↔ Embolisation sélective par plugs, aorte
- 39.79.A4 ↔ Embolisation sélective par plugs, vaisseaux thoraciques
- 39.79.A5 ↔ Embolisation sélective par plugs, vaisseaux viscéraux
- 39.79.A6 ↔ Embolisation sélective par plugs, vaisseaux abdominaux et pelviens
- 39.79.A7 ↔ Embolisation sélective par plugs, vaisseaux du membre inférieur
- 39.79.A8 ↔ Embolisation sélective par plugs, vaisseaux rachidiens
- 39.79.A9 ↔ Embolisation sélective par plugs, autres vaisseaux, autre
- 39.79.B1 ↔ Embolisation sélective par liquides embolisants, vaisseaux du membre supérieur
- 39.79.B2 ↔ Embolisation sélective par liquides embolisants, aorte

- 39.79.B4 ↔ Embolisation sélective par liquides embolisants, vaisseaux thoraciques
- 39.79.B5 ↔ Embolisation sélective par liquides embolisants, vaisseaux viscéraux
- 39.79.B6 ↔ Embolisation sélective par liquides embolisants, vaisseaux abdominaux et pelviens
- 39.79.B7 ↔ Embolisation sélective par liquides embolisants, vaisseaux du membre inférieur
- 39.79.B8 ↔ Embolisation sélective par liquides embolisants, vaisseaux rachidiens
- 39.79.C1 ↔ Embolisation sélective avec matériel embolisant adhésif, vaisseaux du membre supérieur
- 39.79.C2 ↔ Embolisation sélective avec matériel embolisant adhésif, aorte
- 39.79.C4 ↔ Embolisation sélective avec matériel embolisant adhésif, vaisseaux thoraciques
- 39.79.C5 ↔ Embolisation sélective avec matériel embolisant adhésif, vaisseaux viscéraux
- 39.79.C6 ↔ Embolisation sélective avec matériel embolisant adhésif, vaisseaux abdominaux et pelviens
- 39.79.C7 ↔ Embolisation sélective avec matériel embolisant adhésif, vaisseaux du membre inférieur
- 39.79.C8 ↔ Embolisation sélective avec matériel embolisant adhésif, vaisseaux rachidiens
- 39.7A.00 ↔ Implantation endovasculaire d'endoprothèses [stents grafts] dans d'autres vaisseaux, SAP
- 39.7A.09 ↔ Implantation endovasculaire d'endoprothèses [stents grafts] dans d'autres vaisseaux, autre
- 39.7A.11 ↔ Implantation endovasculaire, iliaque, 1 stent, sans bras latéral
- 39.7A.12 ↔ Implantation endovasculaire, iliaque, 2 stents, sans bras latéral
- 39.7A.13 ↔ Implantation endovasculaire, iliaque, 3 stents, sans bras latéral
- 39.7A.14 ↔ Implantation endovasculaire, iliaque, 4 stents, sans bras latéral
- 39.7A.15 ↔ Implantation endovasculaire, iliaque, 5 stents, sans bras latéral
- 39.7A.16 ↔ Implantation endovasculaire, iliaque, 6 stents et plus, sans bras latéral
- 39.7A.21 ↔ Implantation endovasculaire d'endoprothèses [stents grafts] dans les artères du bassin, iliaque, avec bras latéral
- 39.7A.22 ↔ Implantation endovasculaire d'endoprothèses [stents grafts] dans l'artère du bassin, avec réparation d'une branche vasculaire par technique de greffe parallèle
- 39.7A.31 ↔ Implantation endovasculaire d'endoprothèses [stents grafts] dans la veine cave
- 39.7A.32 ↔ Implantation endovasculaire d'endoprothèses [stents grafts] dans la veine porte
- 39.7A.41 ↔ Implantation endovasculaire d'endoprothèses [stents grafts] dans des vaisseaux rénaux
- 39.B1.09 ↔ Implantation transluminale (percutanée) de stents sans libération de substance médicamenteuse, autre
- 39.B1.11 ↔ Implantation transluminale (percutanée) de stents sans libération de substance médicamenteuse, vaisseaux intracrâniens
- 39.B1.22 ↔ Implantation transluminale (percutanée) de stents sans libération de substance médicamenteuse, artère carotide SAP
- 39.B1.23 ↔ Implantation transluminale (percutanée) de stents sans libération de substance médicamenteuse, artère carotide commune
- 39.B1.25 ↔ Implantation transluminale (percutanée) de stents sans libération de substance médicamenteuse, artère carotide interne extracrânienne
- 39.B1.26 ↔ Implantation transluminale (percutanée) de stents sans libération de substance médicamenteuse, artère carotide interne extracrânienne avec artère carotide commune
- 39.B1.27 ↔ Implantation transluminale (percutanée) de stents sans libération de substance médicamenteuse, artère carotide externe
- 39.B1.28 ↔ Implantation transluminale (percutanée) de stents sans libération de substance médicamenteuse, artère vertébrale extracrânienne
- 39.B1.31 ↔ Implantation transluminale (percutanée) de stents sans libération de substance médicamenteuse, vaisseaux de l'épaule et du bras
- 39.B1.51 ↔ Implantation transluminale (percutanée) de stents sans libération de substance médicamenteuse, vaisseaux de l'avant-bras
- 39.B1.71 ↔ Implantation transluminale (percutanée) de stents sans libération de substance médicamenteuse, aorte
- 39.B1.74 ↔ Implantation transluminale (percutanée) de stents sans libération de substance médicamenteuse, isthme aortique
- 39.B1.81 ↔ Implantation transluminale (percutanée) de stents sans libération de substance médicamenteuse, autres vaisseaux thoraciques
- 39.B1.A4 ↔ Implantation transluminale (percutanée) de stents sans libération de substance médicamenteuse, artère pulmonaire
- 39.B1.C1 ↔ Implantation transluminale (percutanée) de stents sans libération de substance médicamenteuse, autres artères abdominales et pelviennes
- 39.B1.C3 ↔ Implantation transluminale (percutanée) de stents sans libération de substance médicamenteuse, artère iliaque
- 39.B1.D1 ↔ Implantation transluminale (percutanée) de stents sans libération de substance médicamenteuse, vaisseaux viscéraux
- 39.B1.G1 ↔ Implantation transluminale (percutanée) de stents sans libération de substance médicamenteuse, artères de la cuisse
- 39.B1.H1 ↔ Implantation transluminale (percutanée) de stents sans libération de substance médicamenteuse, vaisseaux de la jambe
- 39.B1.J3 ↔ Implantation transluminale (percutanée) de stents sans libération de substance médicamenteuse, veine pulmonaire
- 39.B1.J7 ↔ Implantation transluminale (percutanée) de stents sans libération de substance médicamenteuse, veine cave
- 39.B1.JB ↔ Implantation transluminale (percutanée) de stents sans libération de substance médicamenteuse, autres veines abdominales et pelviennes
- 39.B1.JF ↔ Implantation transluminale (percutanée) de stents sans libération de substance médicamenteuse, veines de la cuisse
- 39.B1.JI ↔ Implantation transluminale (percutanée) de stents sans libération de substance médicamenteuse, veine porte
- 39.B1.L1 ↔ Implantation transluminale (percutanée) de stents sans libération de substance médicamenteuse, vaisseaux rachidiens
- 39.B2.09 ↔ Implantation transluminale (percutanée) de stents avec libération de substance médicamenteuse, autre
- 39.B2.11 ↔ Implantation transluminale (percutanée) de stents avec libération de substance médicamenteuse, vaisseaux intracrâniens
- 39.B2.22 ↔ Implantation transluminale (percutanée) de stents avec libération de substance médicamenteuse, artère carotide SAP
- 39.B2.23 ↔ Implantation transluminale (percutanée) de stents avec libération de substance médicamenteuse, artère carotide commune
- 39.B2.25 ↔ Implantation transluminale (percutanée) de stents avec libération de substance médicamenteuse, artère carotide interne extracrânienne

- 39.B2.26 ↔ Implantation transluminale (percutanée) de stents avec libération de substance médicamenteuse, artère carotide interne extracrânienne avec artère carotide commune
- 39.B2.27 ↔ Implantation transluminale (percutanée) de stents avec libération de substance médicamenteuse, artère carotide externe
- 39.B2.28 ↔ Implantation transluminale (percutanée) de stents avec libération de substance médicamenteuse, artère vertébrale extracrânienne
- 39.B2.31 ↔ Implantation transluminale (percutanée) de stents avec libération de substance médicamenteuse, vaisseaux de l'épaule et du bras
- 39.B2.51 ↔ Implantation transluminale (percutanée) de stents avec libération de substance médicamenteuse, vaisseaux de l'avant-bras
- 39.B2.71 ↔ Implantation transluminale (percutanée) de stents avec libération de substance médicamenteuse, aorte
- 39.B2.74 ↔ Implantation transluminale (percutanée) de stents avec libération de substance médicamenteuse, isthme aortique
- 39.B2.81 ↔ Implantation transluminale (percutanée) de stents avec libération de substance médicamenteuse, autres vaisseaux thoraciques
- 39.B2.A4 ↔ Implantation transluminale (percutanée) de stents avec libération de substance médicamenteuse, artère pulmonaire
- 39.B2.C1 ↔ Implantation transluminale (percutanée) de stents avec libération de substance médicamenteuse, autres artères abdominales et pelviennes
- 39.B2.C3 ↔ Implantation transluminale (percutanée) de stents avec libération de substance médicamenteuse, artère iliaque
- 39.B2.D1 ↔ Implantation transluminale (percutanée) de stents avec libération de substance médicamenteuse, vaisseaux viscéraux
- 39.B2.G1 ↔ Implantation transluminale (percutanée) de stents avec libération de substance médicamenteuse, artères de la cuisse
- 39.B2.H1 ↔ Implantation transluminale (percutanée) de stents avec libération de substance médicamenteuse, vaisseaux de la jambe
- 39.B2.J3 ↔ Implantation transluminale (percutanée) de stents avec libération de substance médicamenteuse, veine pulmonaire
- 39.B2.J7 ↔ Implantation transluminale (percutanée) de stents avec libération de substance médicamenteuse, veine cave
- 39.B2.JB ↔ Implantation transluminale (percutanée) de stents avec libération de substance médicamenteuse, autres veines abdominales et pelviennes
- 39.B2.JF ↔ Implantation transluminale (percutanée) de stents avec libération de substance médicamenteuse, veines de la cuisse
- 39.B2.JI ↔ Implantation transluminale (percutanée) de stents avec libération de substance médicamenteuse, veine porte
- 39.B2.L1 ↔ Implantation transluminale (percutanée) de stents avec libération de substance médicamenteuse, vaisseaux rachidiens
- 39.B3.09 ↔ Implantation transluminale (percutanée) de stents couverts sans libération de substance médicamenteuse, autre
- 39.B3.11 ↔ Implantation transluminale (percutanée) de stents couverts sans libération de substance médicamenteuse, vaisseaux intracrâniens
- 39.B3.22 ↔ Implantation transluminale (percutanée) de stents couverts sans libération de substance médicamenteuse, artère carotide SAP
- 39.B3.23 ↔ Implantation transluminale (percutanée) de stents couverts sans libération de substance médicamenteuse, artère carotide commune
- 39.B3.25 ↔ Implantation transluminale (percutanée) de stents couverts sans libération de substance médicamenteuse, artère carotide interne extracrânienne
- 39.B3.26 ↔ Implantation transluminale (percutanée) de stents couverts sans libération de substance médicamenteuse, artère carotide interne extracrânienne avec artère carotide commune
- 39.B3.27 ↔ Implantation transluminale (percutanée) de stents couverts sans libération de substance médicamenteuse, artère carotide externe
- 39.B3.28 ↔ Implantation transluminale (percutanée) de stents couverts sans libération de substance médicamenteuse, artère vertébrale extracrânienne
- 39.B3.31 ↔ Implantation transluminale (percutanée) de stents couverts sans libération de substance médicamenteuse, vaisseaux de l'épaule et du bras
- 39.B3.51 ↔ Implantation transluminale (percutanée) de stents couverts sans libération de substance médicamenteuse, vaisseaux de l'avant-bras
- 39.B3.81 ↔ Implantation transluminale (percutanée) de stents couverts par voie transluminale percutanée sans libération de substance médicamenteuse, autres vaisseaux thoraciques
- 39.B3.C1 ↔ Implantation transluminale (percutanée) de stents couverts sans libération de substance médicamenteuse, autres artères abdominales et pelviennes
- 39.B3.C3 ↔ Implantation transluminale (percutanée) de stents couverts sans libération de substance médicamenteuse, artère iliaque
- 39.B3.D1 ↔ Implantation transluminale (percutanée) de stents couverts sans libération de substance médicamenteuse, vaisseaux viscéraux
- 39.B3.G1 ↔ Implantation transluminale (percutanée) de stents couverts sans libération de substance médicamenteuse, artères de la cuisse
- 39.B3.H1 ↔ Implantation transluminale (percutanée) de stents couverts sans libération de substance médicamenteuse, vaisseaux de la jambe
- 39.B3.J7 ↔ Implantation transluminale (percutanée) de stents couverts sans libération de substance médicamenteuse, veine cave
- 39.B3.JB ↔ Implantation transluminale (percutanée) de stents couverts sans libération de substance médicamenteuse, autres veines abdominales et pelviennes
- 39.B3.JF ↔ Implantation transluminale (percutanée) de stents couverts sans libération de substance médicamenteuse, veines de la cuisse
- 39.B3.JI ↔ Implantation transluminale (percutanée) de stents couverts sans libération de substance médicamenteuse, veine porte
- 39.B3.L1 ↔ Implantation transluminale (percutanée) de stents couverts sans libération de substance médicamenteuse, vaisseaux rachidiens
- 39.B4.09 ↔ Implantation transluminale (percutanée) de stents couverts avec libération de substance médicamenteuse, autre
- 39.B4.11 ↔ Implantation transluminale (percutanée) de stents couverts avec libération de substance médicamenteuse, vaisseaux intracrâniens
- 39.B4.22 ↔ Implantation transluminale (percutanée) de stents couverts avec libération de substance médicamenteuse, artère carotide SAP
- 39.B4.23 ↔ Implantation transluminale (percutanée) de stents couverts avec libération de substance médicamenteuse, artère carotide commune

- 39.B4.25 ↔ Implantation transluminale (percutanée) de stents couverts avec libération de substance médicamenteuse, artère carotide interne extracrânienne
- 39.B4.26 ↔ Implantation transluminale (percutanée) de stents couverts avec libération de substance médicamenteuse, artère carotide interne extracrânienne avec artère carotide commune
- 39.B4.27 ↔ Implantation transluminale (percutanée) de stents couverts avec libération de substance médicamenteuse, artère carotide externe
- 39.B4.28 ↔ Implantation transluminale (percutanée) de stents couverts avec libération de substance médicamenteuse, artère vertébrale extracrânienne
- 39.B4.31 ↔ Implantation transluminale (percutanée) de stents couverts avec libération de substance médicamenteuse, vaisseaux de l'épaule et du bras
- 39.B4.51 ↔ Implantation transluminale (percutanée) de stents couverts avec libération de substance médicamenteuse, vaisseaux de l'avant-bras
- 39.B4.81 ↔ Implantation transluminale (percutanée) de stents couverts avec libération de substance médicamenteuse, autres vaisseaux thoraciques
- 39.B4.C1 ↔ Implantation transluminale (percutanée) de stents couverts avec libération de substance médicamenteuse, autres artères abdominales et pelviennes
- 39.B4.C3 ↔ Implantation transluminale (percutanée) de stents couverts avec libération de substance médicamenteuse, artère iliaque
- 39.B4.D1 ↔ Implantation transluminale (percutanée) de stents couverts avec libération de substance médicamenteuse, vaisseaux viscéraux
- 39.B4.G1 ↔ Implantation transluminale (percutanée) de stents couverts avec libération de substance médicamenteuse, artères de la cuisse
- 39.B4.H1 ↔ Implantation transluminale (percutanée) de stents couverts avec libération de substance médicamenteuse, vaisseaux de la jambe
- 39.B4.J7 ↔ Implantation transluminale (percutanée) de stents couverts avec libération de substance médicamenteuse, veine cave
- 39.B4.JB ↔ Implantation transluminale (percutanée) de stents couverts avec libération de substance médicamenteuse, autres veines abdominales et pelviennes
- 39.B4.JF ↔ Implantation transluminale (percutanée) de stents couverts avec libération de substance médicamenteuse, veines de la cuisse
- 39.B4.JI ↔ Implantation transluminale (percutanée) de stents couverts avec libération de substance médicamenteuse, veine porte
- 39.B4.L1 ↔ Implantation transluminale (percutanée) de stents couverts avec libération de substance médicamenteuse, vaisseaux rachidiens
- 39.B5.09 ↔ Implantation transluminale (percutanée) de stents Cheatham-Platinum non couverts, autre
- 39.B5.11 ↔ Implantation transluminale (percutanée) de stents Cheatham-Platinum non couverts, vaisseaux intracrâniens
- 39.B5.22 ↔ Implantation transluminale (percutanée) de stents Cheatham-Platinum non couverts, artère carotide SAP
- 39.B5.23 ↔ Implantation transluminale (percutanée) de stents Cheatham-Platinum non couverts, artère carotide commune
- 39.B5.25 ↔ Implantation transluminale (percutanée) de stents Cheatham-Platinum non couverts, artère carotide interne extracrânienne
- 39.B5.26 ↔ Implantation transluminale (percutanée) de stents Cheatham-Platinum non couverts, artère carotide interne extracrânienne avec artère carotide commune
- 39.B5.27 ↔ Implantation transluminale (percutanée) de stents Cheatham-Platinum non couverts, artère carotide externe
- 39.B5.31 ↔ Implantation transluminale (percutanée) de stents Cheatham-Platinum non couverts avec libération de substance médicamenteuse, vaisseaux de l'épaule et du bras
- 39.B5.51 ↔ Implantation transluminale (percutanée) de stents Cheatham-Platinum non couverts avec libération de substance médicamenteuse, vaisseaux de l'avant-bras
- 39.B5.71 ↔ Implantation transluminale (percutanée) de stents Cheatham-Platinum non couverts, aorte
- 39.B5.74 ↔ Implantation transluminale (percutanée) de stents Cheatham-Platinum non couverts, isthme aortique
- 39.B5.81 ↔ Implantation transluminale (percutanée) de stents Cheatham-Platinum non couverts, autres vaisseaux thoraciques
- 39.B5.C1 ↔ Implantation transluminale (percutanée) de stents Cheatham-Platinum non couverts, autres artères abdominales et pelviennes
- 39.B5.C3 ↔ Implantation transluminale (percutanée) de stents Cheatham-Platinum non couverts, artère iliaque
- 39.B5.D1 ↔ Implantation transluminale (percutanée) de stents Cheatham-Platinum non couverts, vaisseaux viscéraux
- 39.B5.G1 ↔ Implantation transluminale (percutanée) de stents Cheatham-Platinum non couverts, artères de la cuisse
- 39.B5.H1 ↔ Implantation transluminale (percutanée) de stents Cheatham-Platinum non couverts, vaisseaux de la jambe
- 39.B5.J7 ↔ Implantation transluminale (percutanée) de stents Cheatham-Platinum non couverts, veine cave
- 39.B5.JB ↔ Implantation transluminale (percutanée) de stents Cheatham-Platinum non couverts, autres veines abdominales et pelviennes
- 39.B5.JF ↔ Implantation transluminale (percutanée) de stents Cheatham-Platinum non couverts, veines de la cuisse
- 39.B5.JI ↔ Implantation transluminale (percutanée) de stents Cheatham-Platinum non couverts, veine porte
- 39.B5.L1 ↔ Implantation transluminale (percutanée) de stents Cheatham-Platinum non couverts, vaisseaux rachidiens
- 39.B6.09 ↔ Implantation transluminale (percutanée) de stents Cheatham-Platinum couverts, autre
- 39.B6.11 ↔ Implantation transluminale (percutanée) de stents Cheatham-Platinum couverts, vaisseaux intracrâniens
- 39.B6.22 ↔ Implantation transluminale (percutanée) de stents Cheatham-Platinum couverts, artère carotide SAP
- 39.B6.23 ↔ Implantation transluminale (percutanée) de stents Cheatham-Platinum couverts, artère carotide commune
- 39.B6.25 ↔ Implantation transluminale (percutanée) de stents Cheatham-Platinum couverts, artère carotide interne extracrânienne
- 39.B6.26 ↔ Implantation transluminale (percutanée) de stents Cheatham-Platinum couverts, artère carotide interne extracrânienne avec artère carotide commune
- 39.B6.27 ↔ Implantation transluminale (percutanée) de stents Cheatham-Platinum couverts, artère carotide externe

- 39.B6.31 ↔ Implantation transluminale (percutanée) de stents Cheatham-Platinum couverts avec libération de substance médicamenteuse, vaisseaux de l'épaule et du bras
- 39.B6.51 ↔ Implantation transluminale (percutanée) de stents Cheatham-Platinum couverts avec libération de substance médicamenteuse, vaisseaux de l'avant-bras
- 39.B6.71 ↔ Implantation transluminale (percutanée) de stents Cheatham-Platinum couverts, aorte
- 39.B6.74 ↔ Implantation transluminale (percutanée) de stents Cheatham-Platinum couverts, isthme aortique
- 39.B6.81 ↔ Implantation transluminale (percutanée) de stents Cheatham-Platinum couverts, autres vaisseaux thoraciques
- 39.B6.C1 ↔ Implantation transluminale (percutanée) de stents Cheatham-Platinum couverts, autres artères abdominales et pelviennes
- 39.B6.C3 ↔ Implantation transluminale (percutanée) de stents Cheatham-Platinum couverts, artère iliaque
- 39.B6.D1 ↔ Implantation transluminale (percutanée) de stents Cheatham-Platinum couverts, vaisseaux viscéraux
- 39.B6.G1 ↔ Implantation transluminale (percutanée) de stents Cheatham-Platinum couverts, artères de la cuisse
- 39.B6.H1 ↔ Implantation transluminale (percutanée) de stents Cheatham-Platinum couverts, vaisseaux de la jambe
- 39.B6.J7 ↔ Implantation transluminale (percutanée) de stents Cheatham-Platinum couverts, veine cave
- 39.B6.JB ↔ Implantation transluminale (percutanée) de stents Cheatham-Platinum couverts, autres veines abdominales et pelviennes
- 39.B6.JF ↔ Implantation transluminale (percutanée) de stents Cheatham-Platinum couverts, veines de la cuisse
- 39.B6.JI ↔ Implantation transluminale (percutanée) de stents Cheatham-Platinum couverts, veine porte
- 39.B6.L1 ↔ Implantation transluminale (percutanée) de stents Cheatham-Platinum couverts, vaisseaux rachidiens
- 39.B7.09 ↔ Implantation transluminale (percutanée) de stents à grand lumen non couverts, autre
- 39.B7.11 ↔ Implantation transluminale (percutanée) de stents à grand lumen non couverts, vaisseaux intracrâniens
- 39.B7.22 ↔ Implantation transluminale (percutanée) de stents à grand lumen non couverts, artère carotide SAP
- 39.B7.23 ↔ Implantation transluminale (percutanée) de stents à grand lumen non couverts, artère carotide commune
- 39.B7.25 ↔ Implantation transluminale (percutanée) de stents à grand lumen non couverts, artère carotide interne extracrânienne
- 39.B7.26 ↔ Implantation transluminale (percutanée) de stents à grand lumen non couverts, artère carotide interne extracrânienne avec artère carotide commune
- 39.B7.27 ↔ Implantation transluminale (percutanée) de stents à grand lumen non couverts, artère carotide externe
- 39.B7.28 ↔ Implantation transluminale (percutanée) de stents à grand lumen non couverts, artère vertébrale extracrânienne
- 39.B7.31 ↔ Implantation transluminale (percutanée) de stents à grand lumen non couverts, vaisseaux de l'épaule et du bras
- 39.B7.51 ↔ Implantation transluminale (percutanée) de stents à grand lumen non couverts, vaisseaux de l'avant-bras
- 39.B7.71 ↔ Implantation transluminale (percutanée) de stents à grand lumen non couverts, aorte
- 39.B7.74 ↔ Implantation transluminale (percutanée) de stents à grand lumen non couverts, isthme aortique
- 39.B7.81 ↔ Implantation transluminale (percutanée) de stents à grand lumen non couverts, autres vaisseaux thoraciques
- 39.B7.A4 ↔ Implantation transluminale (percutanée) de stents à grand lumen non couverts, artère pulmonaire
- 39.B7.C1 ↔ Implantation transluminale (percutanée) de stents à grand lumen non couverts, autres artères abdominales et pelviennes
- 39.B7.C3 ↔ Implantation transluminale (percutanée) de stents à grand lumen non couverts, artère iliaque
- 39.B7.D1 ↔ Implantation transluminale (percutanée) de stents à grand lumen non couverts, vaisseaux viscéraux
- 39.B7.G1 ↔ Implantation transluminale (percutanée) de stents à grand lumen non couverts, artères de la cuisse
- 39.B7.H1 ↔ Implantation transluminale (percutanée) de stents à grand lumen non couverts, vaisseaux de la jambe
- 39.B7.J3 ↔ Implantation transluminale (percutanée) de stents à grand lumen non couverts, veine pulmonaire
- 39.B7.J7 ↔ Implantation transluminale (percutanée) de stents à grand lumen non couverts, veine cave
- 39.B7.JB ↔ Implantation transluminale (percutanée) de stents à grand lumen non couverts, autres veines abdominales et pelviennes
- 39.B7.JF ↔ Implantation transluminale (percutanée) de stents à grand lumen non couverts, veines de la cuisse
- 39.B7.JI ↔ Implantation transluminale (percutanée) de stents à grand lumen non couverts, veine porte
- 39.B7.L1 ↔ Implantation transluminale (percutanée) de stents à grand lumen non couverts, vaisseaux rachidiens
- 39.B8.09 ↔ Implantation transluminale (percutanée) de stents à grand lumen couverts, autre
- 39.B8.11 ↔ Implantation transluminale (percutanée) de stents à grand lumen couverts, vaisseaux intracrâniens
- 39.B8.22 ↔ Implantation transluminale (percutanée) de stents à grand lumen couverts, artère carotide SAP
- 39.B8.23 ↔ Implantation transluminale (percutanée) de stents à grand lumen couverts, artère carotide commune
- 39.B8.25 ↔ Implantation transluminale (percutanée) de stents à grand lumen couverts, artère carotide interne extracrânienne
- 39.B8.26 ↔ Implantation transluminale (percutanée) de stents à grand lumen couverts, artère carotide interne extracrânienne avec artère carotide commune
- 39.B8.27 ↔ Implantation transluminale (percutanée) de stents à grand lumen couverts, artère carotide externe
- 39.B8.28 ↔ Implantation transluminale (percutanée) de stents à grand lumen couverts, artère vertébrale extracrânienne
- 39.B8.31 ↔ Implantation transluminale (percutanée) de stents à grand lumen couverts, vaisseaux de l'épaule et du bras
- 39.B8.51 ↔ Implantation transluminale (percutanée) de stents à grand lumen couverts, vaisseaux de l'avant-bras
- 39.B8.71 ↔ Implantation transluminale (percutanée) de stents à grand lumen couverts, aorte
- 39.B8.74 ↔ Implantation transluminale (percutanée) de stents à grand lumen couverts, isthme aortique
- 39.B8.81 ↔ Implantation transluminale (percutanée) de stents à grand lumen couverts, autres vaisseaux thoraciques
- 39.B8.A4 ↔ Implantation transluminale (percutanée) de stents à grand lumen couverts, artère pulmonaire
- 39.B8.C1 ↔ Implantation transluminale (percutanée) de stents à grand lumen couverts, autres artères abdominales et pelviennes
- 39.B8.C3 ↔ Implantation transluminale (percutanée) de stents à grand lumen couverts, artère iliaque
- 39.B8.D1 ↔ Implantation transluminale (percutanée) de stents à grand lumen couverts, vaisseaux viscéraux
- 39.B8.G1 ↔ Implantation transluminale (percutanée) de stents à grand lumen couverts, artères de la cuisse
- 39.B8.H1 ↔ Implantation transluminale (percutanée) de stents à grand lumen couverts, vaisseaux de la jambe
- 39.B8.J3 ↔ Implantation transluminale (percutanée) de stents à grand lumen couverts, veine pulmonaire
- 39.B8.J7 ↔ Implantation transluminale (percutanée) de stents à grand lumen couverts, veine cave

| | | | |
|------------|--|------------|---|
| 39.B8.JB ↔ | Implantation transluminale (percutanée) de stents à grand lumen couverts, autres veines abdominales et pelviennes | 39.BH.28 ↔ | Implantation transluminale (percutanée) de stents pour modulation du flux lors d'anévrismes, artère vertébrale extracrânienne |
| 39.B8.JF ↔ | Implantation transluminale (percutanée) de stents à grand lumen couverts, veines de la cuisse | 39.BH.31 ↔ | Implantation transluminale (percutanée) de stents pour modulation du flux lors d'anévrismes, vaisseaux de l'épaule et du bras |
| 39.B8.JI ↔ | Implantation transluminale (percutanée) de stents à grand lumen couverts, veine porte | 39.BH.51 ↔ | Implantation transluminale (percutanée) de stents pour modulation du flux lors d'anévrismes, vaisseaux de l'avant-bras |
| 39.B8.L1 ↔ | Implantation transluminale (percutanée) de stents à grand lumen couverts, vaisseaux rachidiens | 39.BH.71 ↔ | Implantation transluminale (percutanée) de stents pour modulation du flux lors d'anévrismes, aorte |
| 39.BA.09 ↔ | Implantation transluminale (percutanée) de stents à potentiel de croissance non couverts, autre | 39.BH.74 ↔ | Implantation transluminale (percutanée) de stents pour modulation du flux lors d'anévrismes, isthme de l'aorte |
| 39.BA.A4 ↔ | Implantation transluminale (percutanée) de stents à potentiel de croissance non couverts, artère pulmonaire | 39.BH.81 ↔ | Implantation transluminale (percutanée) de stents pour modulation du flux lors d'anévrismes, autres vaisseaux thoraciques |
| 39.BA.J3 ↔ | Implantation transluminale (percutanée) de stents à potentiel de croissance non couverts, veine pulmonaire | 39.BH.C1 ↔ | Implantation transluminale (percutanée) de stents pour modulation du flux lors d'anévrismes, autres artères abdominales et pelviennes |
| 39.BB.09 ↔ | Implantation transluminale (percutanée) de stents à potentiel de croissance couverts, autre | 39.BH.C3 ↔ | Implantation transluminale (percutanée) de stents pour modulation du flux lors d'anévrismes, artère iliaque |
| 39.BB.A4 ↔ | Implantation transluminale (percutanée) de stents à potentiel de croissance couverts, artère pulmonaire | 39.BH.D1 ↔ | Implantation transluminale (percutanée) de stents pour modulation du flux lors d'anévrismes, vaisseaux viscéraux |
| 39.BB.J3 ↔ | Implantation transluminale (percutanée) de stents à potentiel de croissance couverts, veine pulmonaire | 39.BH.G1 ↔ | Implantation transluminale (percutanée) de stents pour modulation du flux lors d'anévrismes, artères de la cuisse |
| 39.BE ↔ | Implantation transluminale (percutanée) d'un stent auto-expansible de bifurcation, intracrânienne | 39.BH.H1 ↔ | Implantation transluminale (percutanée) de stents pour modulation du flux lors d'anévrismes, vaisseaux de la jambe |
| 39.BF.09 ↔ | Implantation transluminale (percutanée) de micro-stents auto-expansibles, autre | 39.BH.J7 ↔ | Implantation transluminale (percutanée) de stents pour modulation du flux lors d'anévrismes, veine cave |
| 39.BF.11 ↔ | Implantation transluminale (percutanée) de micro-stents auto-expansibles, vaisseaux intracrâniens | 39.BH.JB ↔ | Implantation transluminale (percutanée) de stents pour modulation du flux lors d'anévrismes, autres veines abdominales et pelviennes |
| 39.BF.51 ↔ | Implantation transluminale (percutanée) de micro-stents auto-expansibles, vaisseaux de l'avant-bras | 39.BH.JF ↔ | Implantation transluminale (percutanée) de stents pour modulation du flux lors d'anévrismes, veines de la cuisse |
| 39.BF.H1 ↔ | Implantation transluminale (percutanée) de micro-stents auto-expansibles, vaisseaux de la jambe | 39.BH.JI ↔ | Implantation transluminale (percutanée) de stents pour modulation du flux lors d'anévrismes, veine porte |
| 39.BG.09 ↔ | Implantation transluminale (percutanée) de stents en nitinol à maillage monobrin, autre | 39.BH.L1 ↔ | Implantation transluminale (percutanée) de stents pour modulation du flux lors d'anévrismes, vaisseaux rachidiens |
| 39.BG.31 ↔ | Implantation transluminale (percutanée) de stents en nitinol à maillage monobrin, vaisseaux de l'épaule et du bras | 40.29.10 ↔ | Excision de ganglion lymphatique médiastinal, SAP |
| 39.BG.81 ↔ | Implantation transluminale (percutanée) de stents en nitinol à maillage monobrin, autres vaisseaux thoraciques | 40.29.11 ↔ | Excision chirurgicale ouverte de ganglion lymphatique médiastinal |
| 39.BG.C1 ↔ | Implantation transluminale (percutanée) de stents en nitinol à maillage monobrin, autres artères abdominales et pelviennes | 40.29.12 ↔ | Excision de ganglion lymphatique médiastinal, par thoracoscopie |
| 39.BG.C3 ↔ | Implantation transluminale (percutanée) de stents en nitinol à maillage monobrin, artère iliaque | 40.29.19 ↔ | Excision de ganglion lymphatique médiastinal, autre |
| 39.BG.G1 ↔ | Implantation transluminale (percutanée) de stents en nitinol à maillage monobrin, artères de la cuisse | 40.29.20 ↔ | Excision de ganglion lymphatique para-aortique |
| 39.BG.H1 ↔ | Implantation transluminale (percutanée) de stents en nitinol à maillage monobrin, vaisseaux de la jambe | 40.29.30 ↔ | Excision de ganglion lymphatique iliaque |
| 39.BH.09 ↔ | Implantation transluminale (percutanée) de stents pour modulation du flux lors d'anévrismes, autre | 40.29.70 ↔ | Excision de lymphangiome ou d'hygroma kystique |
| 39.BH.11 ↔ | Implantation transluminale (percutanée) de stents pour modulation du flux lors d'anévrismes, vaisseaux intracrâniens | 40.29.80 ↔ | Excision d'adénopathie abdominale, excision de plusieurs ganglions (avec biopsie du foie), SAP |
| 39.BH.22 ↔ | Implantation transluminale (percutanée) de stents pour modulation du flux lors d'anévrismes, artère carotide SAP | 40.29.81 ↔ | Excision d'adénopathie abdominale, excision de plusieurs ganglions (avec biopsie du foie), chirurgie ouverte [laparotomie de stadification] |
| 39.BH.23 ↔ | Implantation transluminale (percutanée) de stents pour modulation du flux lors d'anévrismes, artère carotide commune | 40.29.82 ↔ | Excision d'adénopathie abdominale, excision de plusieurs ganglions (avec biopsie du foie), par laparoscopie [laparotomie de stadification] |
| 39.BH.25 ↔ | Implantation transluminale (percutanée) de stents pour modulation du flux lors d'anévrismes, artère carotide interne extracrânienne | 40.29.89 ↔ | Excision d'adénopathie abdominale, excision de plusieurs ganglions (avec biopsie du foie), autre |
| 39.BH.26 ↔ | Implantation transluminale (percutanée) de stents pour modulation du flux lors d'anévrismes, artère carotide interne extracrânienne avec artère carotide commune | 40.29.99 ↔ | Excision simple d'autre structure lymphatique, autre |
| 39.BH.27 ↔ | Implantation transluminale (percutanée) de stents pour modulation du flux lors d'anévrismes, artère carotide externe | 41.42.00 ↔ | Excision ou destruction de lésion ou de tissu de la rate, SAP |
| | | 41.42.10 ↔ | Excision de lésion ou de tissu de la rate |
| | | 41.42.20 ↔ | Destruction de lésion ou de tissu de la rate |

| | | | |
|------------|--|------------|--|
| 41.42.99 ↔ | Excision ou destruction de lésion ou de tissu de la rate, autre | 78.12.10 ↔ | Réduction fermée de fracture de l'humérus proximal, stabilisée par fixateur externe |
| 41.43 ↔ | Splénectomie partielle | 78.12.11 ↔ | Réduction ouverte de fracture de l'humérus proximal, stabilisée par fixateur externe |
| 41.5 ↔ | Splénectomie totale | 78.12.90 ↔ | Réduction fermée d'autre fracture de l'humérus, stabilisée par fixateur externe |
| 44.44 ↔ | Embolisation par cathéter d'hémorragie gastrique ou duodénale | 78.12.91 ↔ | Réduction ouverte d'autre fracture de l'humérus, stabilisée par fixateur externe |
| 50.14 ↔ | Biopsie du foie par voie laparoscopique | 78.12.99 ↔ | Application de fixateur externe, humérus (inclus réduction de fracture), autre |
| 53.00 ↔ | Réparation de hernie inguinale, SAP | 78.13.10 ↔ | Réduction fermée de fracture du radius distal, stabilisée par fixateur externe |
| 53.06.11 ↔ | Opération de hernie inguinale, par chirurgie ouverte, sans implantation de membranes ou filets | 78.13.11 ↔ | Réduction fermée d'autre fracture du radius, stabilisée par fixateur externe |
| 53.06.21 ↔ | Opération de hernie inguinale, par chirurgie ouverte, avec implantation de membranes et filets | 78.13.12 ↔ | Réduction ouverte de fracture du radius distal, stabilisée par fixateur externe |
| 53.07.11 ↔ | Opération de hernie inguinale, par laparoscopie, sans implantation de membranes ou filets | 78.13.13 ↔ | Réduction ouverte d'autre fracture du radius, stabilisée par fixateur externe |
| 53.07.21 ↔ | Opération de hernie inguinale, par laparoscopie, avec implantation de membranes et filets | 78.13.20 ↔ | Réduction fermée de fracture du cubitus, stabilisée par fixateur externe |
| 53.09 ↔ | Réparation de hernie inguinale, autre | 78.13.99 ↔ | Application de fixateur externe, radius et cubitus (inclus réduction de fracture), autre |
| 53.20 ↔ | Opération de hernie crurale, SAP | 78.14.10 ↔ | Réduction fermée de fracture d'os du carpe et du métacarpe, stabilisée par fixateur externe |
| 53.22.11 ↔ | Opération de hernie crurale, par chirurgie ouverte, sans implantation de membranes ou filets | 78.14.11 ↔ | Réduction ouverte de fracture d'os du carpe et du métacarpe, stabilisée par fixateur externe |
| 53.22.21 ↔ | Opération de hernie crurale, par chirurgie ouverte, avec implantation de membranes ou filets | 78.14.99 ↔ | Application de fixateur externe, os du carpe et du métacarpe (inclus réduction de fracture), autre |
| 53.23.11 ↔ | Opération de hernie crurale, par laparoscopie, sans implantation de membranes ou filets | 78.15.10 ↔ | Réduction ouverte de fracture du col fémoral et du fémur proximal, stabilisée par fixateur externe |
| 53.23.21 ↔ | Opération de hernie crurale, par laparoscopie, avec implantation de membranes et filets | 78.15.20 ↔ | Réduction ouverte de fracture diaphysaire du fémur, stabilisée par fixateur externe |
| 53.29 ↔ | Réparation de hernie crurale, autre | 78.15.30 ↔ | Réduction fermée de fracture du fémur distal, stabilisée par fixateur externe |
| 54.11 ↔ | Laparotomie exploratrice | 78.15.31 ↔ | Réduction ouverte de fracture du fémur distal, stabilisée par fixateur externe |
| 54.12.00 ↔ | Relaparotomie, SAP | 78.15.40 ↔ | Réduction fermée d'autre fracture du fémur, stabilisée par fixateur externe |
| 54.12.10 ↔ | Laparotomie de second regard | 78.15.99 ↔ | Application de fixateur externe, fémur (inclus réduction de fracture), autre |
| 54.12.11 ↔ | Laparotomie de contrôle d'hémorragie post-opératoire | 78.16.10 ↔ | Réduction fermée de fracture de la rotule, stabilisée par fixateur externe |
| 54.12.99 ↔ | Relaparotomie, autre | 78.16.11 ↔ | Réduction ouverte de fracture de la rotule, stabilisée par fixateur externe |
| 54.13 ↔ | Laparotomie avec drainage | 78.16.99 ↔ | Application de fixateur externe, rotule (inclus réduction de fracture), autre |
| 54.19 ↔ | Laparotomie, autre | 78.17.10 ↔ | Réduction fermée de fracture du tibia proximal, stabilisée par fixateur externe |
| 54.21.00 ↔ | Laparoscopie, SAP | 78.17.11 ↔ | Réduction ouverte de fracture simple du tibia proximal, stabilisée par fixateur externe |
| 54.21.10 ↔ | Laparoscopie, laparoscopie diagnostique | 78.17.12 ↔ | Réduction ouverte de fracture multifragmentaire du tibia proximal, stabilisée par fixateur externe |
| 54.21.30 ↔ | Laparoscopie, laparoscopie avec drainage | 78.17.13 ↔ | Réduction ouverte de fracture diaphysaire simple du tibia, stabilisée par fixateur externe |
| 54.21.99 ↔ | Laparoscopie, autre | 78.17.14 ↔ | Réduction ouverte de fracture simple du tibia distal, stabilisée par fixateur externe |
| 54.23 ↔ | Biopsie péritonéale | 78.17.15 ↔ | Réduction fermée d'autre fracture du tibia, stabilisée par fixateur externe |
| 54.92 ↔ | Extraction de corps étranger de la cavité péritonéale | 78.17.16 ↔ | Réduction ouverte de fracture multifragmentaire d'autres parties du tibia, stabilisée par fixateur externe |
| 54.99.31 ↔ | Debulking par laparotomie | 78.17.20 ↔ | Réduction ouverte de fracture simple du péroné proximal, stabilisée par fixateur externe |
| 54.99.40 ↔ | Révision de fistule cutanéopéritonéale (cathéter à demeure) | 78.17.21 ↔ | Réduction ouverte de fracture multifragmentaire du péroné proximal, stabilisée par fixateur externe |
| 54.99.50 ↔ | Fermeture temporaire de la paroi abdominale | 78.17.22 ↔ | Réduction ouverte de fracture diaphysaire simple du péroné, stabilisée par fixateur externe |
| 54.99.51 ↔ | Ouverture et remise en place d'une fermeture temporaire de la paroi abdominale | 78.17.23 ↔ | Réduction ouverte de fracture diaphysaire multifragmentaire du péroné, stabilisée par fixateur externe |
| 54.99.60 ↔ | Lombotomie | | |
| 54.99.61 ↔ | Relombotomie | | |
| 54.99.81 ↔ | Révision sans remplacement de cathéters ainsi que de la pompe automatique programmable et rechargeable pour le drainage continu d'ascite | | |
| 54.99.82 ↔ | Élimination d'une obstruction mécanique de cathéters d'une pompe automatique programmable et rechargeable pour drainage continu d'ascite | | |
| 54.99.84 ↔ | Remplacement des cathéters de pompe automatique programmable et rechargeable pour le drainage continu d'ascite | | |
| 54.A1 ↔ | Excision et destruction de tissu rétropéritonéal | | |
| 78.11.10 ↔ | Réduction fermée de fracture, clavicule et omoplate, stabilisée par fixateur externe | | |
| 78.11.11 ↔ | Réduction ouverte de fracture, clavicule et omoplate, stabilisée par fixateur externe | | |
| 78.11.12 ↔ | Réduction ouverte de fracture multifragmentaire, clavicule et omoplate, stabilisée par fixateur externe | | |
| 78.11.20 ↔ | Réduction fermée de fracture, côtes et sternum, stabilisée par fixateur externe | | |
| 78.11.21 ↔ | Réduction ouverte de fracture, côtes et sternum, stabilisée par fixateur externe | | |
| 78.11.99 ↔ | Application de fixateur externe, clavicule, omoplate, côtes et sternum (inclus réduction de fracture), autre | | |

| | |
|---|--|
| 78.17.24 ↔ Réduction fermée de fracture du péroné distal, stabilisée par fixateur externe | 83.09.10 ↔ Extraction de corps étranger de muscle, de tendon et de fascia, tête et cou |
| 78.17.25 ↔ Réduction ouverte de fracture simple du péroné distal, stabilisée par fixateur externe | 83.09.11 ↔ Extraction de corps étranger de muscle, de tendon et de fascia, épaule et aisselle |
| 78.17.26 ↔ Réduction ouverte de fracture multifragmentaire du péroné distal, stabilisée par fixateur externe | 83.09.12 ↔ Extraction de corps étranger de muscle, de tendon et de fascia, bras et coude |
| 78.17.27 ↔ Réduction fermée d'autre fracture du péroné, stabilisée par fixateur externe | 83.09.13 ↔ Extraction de corps étranger de muscle, de tendon et de fascia, avant-bras |
| 78.17.99 ↔ Application de fixateur externe, tibia et péroné (inclus réduction de fracture), autre | 83.09.14 ↔ Extraction de corps étranger de muscle, de tendon et de fascia, paroi thoracique, abdomen et dos |
| 78.18.10 ↔ Réduction fermée de fracture du calcanéum, stabilisée par fixateur externe | 83.09.15 ↔ Extraction de corps étranger de muscle, de tendon et de fascia, région inguino-génitale et fesses |
| 78.18.11 ↔ Réduction fermée de fracture d'autres os du tarse et du métatarse, stabilisée par fixateur externe | 83.09.16 ↔ Extraction de corps étranger de muscle, de tendon et de fascia, membre inférieur |
| 78.18.12 ↔ Réduction ouverte de fracture simple d'autres os du tarse et du métatarse, stabilisée par fixateur externe | 83.09.19 ↔ Extraction de corps étranger de muscle, de tendon et de fascia, autre site |
| 78.18.13 ↔ Réduction ouverte de fracture de calcanéum et d'astragale, stabilisée par fixateur externe | 83.11 ↔ Ténotomie du tendon d'Achille |
| 78.18.14 ↔ Réduction ouverte de fracture multifragmentaire d'autres os du tarse, stabilisée par fixateur externe | 83.12 ↔ Ténotomie des adducteurs de la hanche |
| 78.18.15 ↔ Réduction ouverte de fracture multifragmentaire d'os du métatarse, stabilisée par fixateur externe | 83.13.10 ↔ Incision de tendon, tête et cou |
| 78.18.99 ↔ Application de fixateur externe, os du tarse et du métatarse (inclus réduction de fracture), autre | 83.13.11 ↔ Incision de tendon, épaule et aisselle |
| 78.19.10 ↔ Réduction fermée de fracture de phalanges de la main, stabilisée par fixateur externe | 83.13.12 ↔ Incision de tendon, bras et coude |
| 78.19.11 ↔ Réduction ouverte de fracture de phalanges de la main, stabilisée par fixateur externe | 83.13.13 ↔ Incision de tendon, avant-bras |
| 78.19.20 ↔ Réduction fermée de fracture du bassin, stabilisée par fixateur externe | 83.13.14 ↔ Incision de tendon, paroi thoracique, abdomen et dos |
| 78.19.21 ↔ Réduction ouverte de fracture de l'acétabulum, avec fixation/transfixation par fixateur externe | 83.13.15 ↔ Incision de tendon, région inguino-génitale et fesses |
| 78.19.22 ↔ Réduction ouverte de fracture d'autres parties du bassin, stabilisée par fixateur externe | 83.13.16 ↔ Incision de tendon, membre inférieur |
| 78.19.30 ↔ Réduction fermée de fracture de phalanges du pied, stabilisée par fixateur externe | 83.13.20 ↔ Section de tendon, tête et cou |
| 78.19.31 ↔ Réduction ouverte de fracture de phalanges du pied, stabilisée par fixateur externe | 83.13.21 ↔ Section de tendon, épaule et aisselle |
| 78.61.11 ↔ Ablation de matériel implanté dans les côtes et le sternum | 83.13.22 ↔ Section de tendon, bras et coude |
| 82.72.21 ↔ Greffe d'autre lambeau microvascularisé et anastomosé de muscle ou de fascia de la main | 83.13.23 ↔ Section de tendon, avant-bras |
| 82.82 ↔ Réparation de main en pince de homard | 83.13.24 ↔ Section de tendon, paroi thoracique, abdomen et dos |
| 82.89.10 ↔ Plastie de gaine tendineuse de la main | 83.13.25 ↔ Section de tendon, région inguino-génitale et fesses |
| 82.89.11 ↔ Refixation osseuse de ligaments, carpe / métacarpe | 83.13.26 ↔ Section de tendon, membre inférieur |
| 82.89.12 ↔ Refixation osseuse d'autres ligaments de la main | 83.14.10 ↔ Fasciotomie ou aponévrotomie, tête et cou |
| 82.89.13 ↔ Distraction des parties molles pour couverture d'articulation lors d'anomalies congénitales de la main | 83.14.11 ↔ Fasciotomie ou aponévrotomie, épaule et aisselle |
| 82.89.14 ↔ Radialisation lors d'anomalies congénitales de la main | 83.14.12 ↔ Fasciotomie ou aponévrotomie, bras et coude |
| 82.89.15 ↔ Résection de resserrements avec reconstruction plastique lors d'anomalies congénitales de la main | 83.14.13 ↔ Fasciotomie ou aponévrotomie, avant-bras |
| 82.89.16 ↔ Transfert d'orteil à doigt | 83.14.14 ↔ Fasciotomie ou aponévrotomie, paroi thoracique, abdomen et dos |
| 83.02.10 ↔ Myotomie, tête et cou | 83.14.15 ↔ Fasciotomie ou aponévrotomie, région inguino-génitale et fesses |
| 83.02.11 ↔ Myotomie, épaule et aisselle | 83.14.16 ↔ Fasciotomie ou aponévrotomie, membre inférieur |
| 83.02.12 ↔ Myotomie, bras et coude | 83.19.10 ↔ Section de muscle, tête et cou |
| 83.02.13 ↔ Myotomie, avant-bras | 83.19.11 ↔ Section de muscle, épaule et aisselle |
| 83.02.14 ↔ Myotomie, paroi thoracique, abdomen et dos | 83.19.12 ↔ Section de muscle, bras et coude |
| 83.02.15 ↔ Myotomie, région inguino-génitale et fesses | 83.19.13 ↔ Section de muscle, avant-bras |
| 83.02.16 ↔ Myotomie, membre inférieur | 83.19.14 ↔ Section de muscle, paroi thoracique, abdomen et dos |
| 83.02.19 ↔ Myotomie, autre site | 83.19.15 ↔ Section de muscle, région inguino-génitale et fesses |
| 83.03.10 ↔ Bursotomie, tête et cou | 83.19.16 ↔ Section de muscle, membre inférieur |
| 83.03.11 ↔ Bursotomie, épaule et aisselle | 83.19.20 ↔ Désinsertion de muscle, de tendon et de fascia, tête et cou |
| 83.03.12 ↔ Bursotomie, bras et coude | 83.19.21 ↔ Désinsertion de muscle, de tendon et de fascia, épaule et aisselle |
| 83.03.13 ↔ Bursotomie, avant-bras | 83.19.22 ↔ Désinsertion de muscle, de tendon et de fascia, bras et coude |
| 83.03.14 ↔ Bursotomie, paroi thoracique, abdomen et dos | 83.19.23 ↔ Désinsertion de muscle, de tendon et de fascia, avant-bras |
| 83.03.15 ↔ Bursotomie, région inguino-génitale et fesses | 83.19.24 ↔ Désinsertion de muscle, de tendon et de fascia, paroi thoracique, abdomen et dos |
| 83.03.16 ↔ Bursotomie, membre inférieur | 83.19.25 ↔ Désinsertion de muscle, de tendon et de fascia, région inguino-génitale et fesses |
| 83.03.19 ↔ Bursotomie, autre site | 83.19.26 ↔ Désinsertion de muscle, de tendon et de fascia, membre inférieur |
| | 83.21.21 ↔ Biopsie ouverte de muscle |
| | 83.21.30 ↔ Biopsie de tissu mou, biopsie de bourse séreuse |
| | 83.31.10 ↔ Excision de lésion de gaine tendineuse, tête et cou |
| | 83.31.11 ↔ Excision de lésion de gaine tendineuse, épaule et aisselle |
| | 83.31.12 ↔ Excision de lésion de gaine tendineuse, bras et coude |
| | 83.31.13 ↔ Excision de lésion de gaine tendineuse, avant-bras |

| | | | |
|------------|---|------------|--|
| 83.31.14 ↔ | Excision de lésion de gaine tendineuse, paroi thoracique, abdomen et dos | 83.49.16 ↔ | Excision de gaine tendineuse, membre inférieur |
| 83.31.15 ↔ | Excision de lésion de gaine tendineuse, région inguino-génitale et fesses | 83.49.20 ↔ | Résection compartimentale, tête et cou |
| 83.31.16 ↔ | Excision de lésion de gaine tendineuse, membre inférieur | 83.49.21 ↔ | Résection compartimentale, épaule et aisselle |
| 83.32.10 ↔ | Excision de lésion de muscle, tête et cou | 83.49.22 ↔ | Résection compartimentale, bras et coude |
| 83.32.11 ↔ | Excision de lésion de muscle, épaule et bras | 83.49.23 ↔ | Résection compartimentale, avant-bras |
| 83.32.12 ↔ | Excision de lésion de muscle, paroi thoracique, abdomen et dos | 83.49.24 ↔ | Résection compartimentale, paroi thoracique, abdomen et dos |
| 83.32.13 ↔ | Excision de lésion de muscle, région inguino-génitale et fesses | 83.49.25 ↔ | Résection compartimentale, région inguino-génitale et fesses |
| 83.32.14 ↔ | Excision de lésion de muscle, membre inférieur | 83.49.26 ↔ | Résection compartimentale, membre inférieur |
| 83.32.19 ↔ | Excision de lésion de muscle, autre site | 83.49.29 ↔ | Résection compartimentale, autre site |
| 83.39.10 ↔ | Excision de lésion d'un tendon de la tête et du cou | 83.49.30 ↔ | Autre excision de tissu mou, tête et cou |
| 83.39.11 ↔ | Excision de lésion de tendon, épaule et bras | 83.49.31 ↔ | Autre excision de tissu mou, épaule et aisselle |
| 83.39.12 ↔ | Excision de lésion de tendon, paroi thoracique, abdomen et dos | 83.49.32 ↔ | Autre excision de tissu mou, bras et coude |
| 83.39.13 ↔ | Excision de lésion de tendon, région inguino-génitale et fesses | 83.49.33 ↔ | Autre excision de tissu mou, avant-bras |
| 83.39.14 ↔ | Excision de lésion de tendon, membre inférieur | 83.49.34 ↔ | Autre excision de tissu mou, paroi thoracique, abdomen et dos |
| 83.39.20 ↔ | Excision de lésion de fascia, tête et cou | 83.49.35 ↔ | Autre excision de tissu mou, région inguino-génitale et fesses |
| 83.39.21 ↔ | Excision de lésion de fascia, épaule et bras | 83.49.36 ↔ | Autre excision de tissu mou, membre inférieur |
| 83.39.22 ↔ | Excision de lésion de fascia, paroi thoracique, abdomen et dos | 83.49.39 ↔ | Autre excision de tissu mou, autre site |
| 83.39.23 ↔ | Excision de lésion de fascia, région inguino-génitale et fesses | 83.5X.10 ↔ | Bursectomie, tête et cou |
| 83.39.24 ↔ | Excision de lésion de fascia, membre inférieur | 83.5X.11 ↔ | Bursectomie, épaule et aisselle |
| 83.41 ↔ | Excision [prélèvement] de tendon pour greffe | 83.5X.12 ↔ | Bursectomie, bras et coude |
| 83.42.10 ↔ | Autre ténectomie, tête et cou | 83.5X.13 ↔ | Bursectomie, avant-bras |
| 83.42.11 ↔ | Autre ténectomie, épaule et aisselle | 83.5X.14 ↔ | Bursectomie, paroi thoracique, abdomen et dos |
| 83.42.12 ↔ | Autre ténectomie, bras et coude | 83.5X.15 ↔ | Bursectomie, région inguino-génitale et fesses |
| 83.42.13 ↔ | Autre ténectomie, avant-bras | 83.5X.16 ↔ | Bursectomie, membre inférieur |
| 83.42.14 ↔ | Autre ténectomie, paroi thoracique, abdomen et dos | 83.5X.19 ↔ | Bursectomie, autre site |
| 83.42.15 ↔ | Autre ténectomie, région inguino-génitale et fesses | 83.61.11 ↔ | Suture de gaine tendineuse, épaule et aisselle |
| 83.42.16 ↔ | Autre ténectomie, membre inférieur | 83.61.12 ↔ | Suture de gaine tendineuse, bras et coude |
| 83.42.19 ↔ | Autre ténectomie, autre site | 83.61.13 ↔ | Suture de gaine tendineuse, avant-bras |
| 83.43.10 ↔ | Prélèvement de lambeau myocutané pour greffe | 83.61.14 ↔ | Suture de gaine tendineuse, paroi thoracique, abdomen et dos |
| 83.43.11 ↔ | Prélèvement de lambeau ostéomyocutané ou ostéofasciocutané pour greffe | 83.61.15 ↔ | Suture de gaine tendineuse, région inguino-génitale et fesses |
| 83.43.12 ↔ | Prélèvement d'autre lambeau microvascularisé et anastomosé de muscle ou de fascia pour greffe | 83.61.16 ↔ | Suture de gaine tendineuse, membre inférieur |
| 83.43.99 ↔ | Excision [prélèvement] de muscle ou de fascia pour greffe, autre | 83.61.19 ↔ | Suture de gaine tendineuse, autre site |
| 83.44.00 ↔ | Autre fasciectomie, SAP | 83.62.10 ↔ | Suture différée de tendon, tête et cou |
| 83.44.10 ↔ | Autre fasciectomie, tête et cou | 83.62.11 ↔ | Suture différée de tendon, épaule et aisselle |
| 83.44.11 ↔ | Autre fasciectomie, épaule et aisselle | 83.62.12 ↔ | Suture différée de tendon, bras et coude |
| 83.44.12 ↔ | Autre fasciectomie, bras et coude | 83.62.13 ↔ | Suture différée de tendon, avant-bras |
| 83.44.13 ↔ | Autre fasciectomie, avant-bras | 83.62.14 ↔ | Suture différée de tendon, paroi thoracique, abdomen et dos |
| 83.44.14 ↔ | Autre fasciectomie, paroi thoracique, abdomen et dos | 83.62.15 ↔ | Suture différée de tendon, région inguino-génitale et fesses |
| 83.44.15 ↔ | Autre fasciectomie, région inguino-génitale et fesses | 83.62.16 ↔ | Suture différée de tendon, membre inférieur |
| 83.44.16 ↔ | Autre fasciectomie, membre inférieur | 83.62.19 ↔ | Suture différée de tendon, autre site |
| 83.44.19 ↔ | Autre fasciectomie, autre site | 83.64.10 ↔ | Autre suture de tendon, tête et cou |
| 83.44.99 ↔ | Autre fasciectomie, autre | 83.64.11 ↔ | Autre suture de tendon, épaule et aisselle |
| 83.45.10 ↔ | Autre myectomie, tête et cou | 83.64.12 ↔ | Autre suture de tendon, bras et coude |
| 83.45.11 ↔ | Autre myectomie, épaule et aisselle | 83.64.13 ↔ | Autre suture de tendon, avant-bras |
| 83.45.12 ↔ | Autre myectomie, bras et coude | 83.64.14 ↔ | Autre suture de tendon, paroi thoracique, abdomen et dos |
| 83.45.13 ↔ | Autre myectomie, avant-bras | 83.64.15 ↔ | Autre suture de tendon, région inguino-génitale et fesses |
| 83.45.14 ↔ | Autre myectomie, paroi thoracique, abdomen et dos | 83.64.16 ↔ | Autre suture de tendon, membre inférieur |
| 83.45.15 ↔ | Autre myectomie, région inguino-génitale et fesses | 83.64.19 ↔ | Autre suture de tendon, autre site |
| 83.45.16 ↔ | Autre myectomie, membre inférieur | 83.65.10 ↔ | Autre suture de muscle ou de fascia, tête et cou |
| 83.45.19 ↔ | Autre myectomie, autre site | 83.65.11 ↔ | Autre suture de muscle ou de fascia, épaule et aisselle |
| 83.49.10 ↔ | Excision de gaine tendineuse, tête et cou | 83.65.12 ↔ | Autre suture de muscle ou de fascia, bras et coude |
| 83.49.11 ↔ | Excision de gaine tendineuse, épaule et aisselle | 83.65.13 ↔ | Autre suture de muscle ou de fascia, avant-bras |
| 83.49.12 ↔ | Excision de gaine tendineuse, bras et coude | 83.65.14 ↔ | Autre suture de muscle ou de fascia, paroi thoracique, abdomen et dos |
| 83.49.13 ↔ | Excision de gaine tendineuse, avant-bras | 83.65.15 ↔ | Autre suture de muscle ou de fascia, région inguino-génitale et fesses |
| 83.49.14 ↔ | Excision de gaine tendineuse, paroi thoracique et dos | 83.65.16 ↔ | Autre suture de muscle ou de fascia, membre inférieur |
| 83.49.15 ↔ | Excision de gaine tendineuse, région inguino-génitale et fesses | 83.72.10 ↔ | Recul de tendon, tête et cou |
| | | 83.72.11 ↔ | Recul de tendon, épaule et aisselle |

| | | | |
|------------|---|------------|--|
| 83.72.12 ↔ | Recul de tendon, bras et coude | 83.82.33 ↔ | Grefe de lambeau ostéomyocutané ou ostéofasciocutané, avant-bras |
| 83.72.13 ↔ | Recul de tendon, avant-bras | 83.82.34 ↔ | Grefe de lambeau ostéomyocutané ou ostéofasciocutané, paroi thoracique, abdomen et dos |
| 83.72.14 ↔ | Recul de tendon, paroi thoracique, abdomen et dos | 83.82.35 ↔ | Grefe de lambeau ostéomyocutané ou ostéofasciocutané, région inguino-génitale et fesses |
| 83.72.15 ↔ | Recul de tendon, région inguino-génitale et fesses | 83.82.36 ↔ | Grefe de lambeau ostéomyocutané ou ostéofasciocutané, membre inférieur |
| 83.72.16 ↔ | Recul de tendon, membre inférieur | 83.82.39 ↔ | Grefe de lambeau ostéomyocutané ou ostéofasciocutané, autre site |
| 83.73.10 ↔ | Rattachement de tendon, tête et cou | 83.82.40 ↔ | Grefe d'autre lambeau microvascularisé et anastomosé de muscle ou de fascia, tête et cou |
| 83.73.11 ↔ | Rattachement de tendon, épaule et aisselle | 83.82.41 ↔ | Grefe d'autre lambeau microvascularisé et anastomosé de muscle ou de fascia, épaule et aisselle |
| 83.73.12 ↔ | Rattachement de tendon, bras et coude | 83.82.42 ↔ | Grefe d'autre lambeau microvascularisé et anastomosé de muscle ou de fascia, bras et coude |
| 83.73.13 ↔ | Rattachement de tendon, avant-bras | 83.82.43 ↔ | Grefe d'autre lambeau microvascularisé et anastomosé de muscle ou de fascia, avant-bras |
| 83.73.14 ↔ | Rattachement de tendon, paroi thoracique, abdomen et dos | 83.82.44 ↔ | Grefe d'autre lambeau microvascularisé et anastomosé de muscle ou de fascia, paroi thoracique, abdomen et dos |
| 83.73.15 ↔ | Rattachement de tendon, région inguino-génitale et fesses | 83.82.45 ↔ | Grefe d'autre lambeau microvascularisé et anastomosé de muscle ou de fascia, région inguino-génitale et fesses |
| 83.73.16 ↔ | Rattachement de tendon, membre inférieur | 83.82.46 ↔ | Grefe d'autre lambeau microvascularisé et anastomosé de muscle ou de fascia, membre inférieur |
| 83.73.19 ↔ | Rattachement de tendon, autre site | 83.82.47 ↔ | Grefe d'autre lambeau microvascularisé et anastomosé de muscle ou de fascia, autre site |
| 83.74.10 ↔ | Rattachement de muscle, tête et cou | 83.85.10 ↔ | Rallongement de muscle ou de tendon, tête et cou |
| 83.74.11 ↔ | Rattachement de muscle, épaule et aisselle | 83.85.11 ↔ | Rallongement de muscle ou de tendon, épaule et aisselle |
| 83.74.12 ↔ | Rattachement de muscle, bras et coude | 83.85.12 ↔ | Rallongement de muscle ou de tendon, bras et coude |
| 83.74.13 ↔ | Rattachement de muscle, avant-bras | 83.85.13 ↔ | Rallongement de muscle ou de tendon, avant-bras |
| 83.74.14 ↔ | Rattachement de muscle, paroi thoracique, abdomen et dos | 83.85.14 ↔ | Rallongement de muscle ou de tendon, paroi thoracique, abdomen et dos |
| 83.74.15 ↔ | Rattachement de muscle, région inguino-génitale et fesses | 83.85.15 ↔ | Rallongement de muscle ou de tendon, région inguino-génitale et fesses |
| 83.74.16 ↔ | Rattachement de muscle, membre inférieur | 83.85.16 ↔ | Rallongement de muscle ou de tendon, membre inférieur |
| 83.74.19 ↔ | Rattachement de muscle, autre site | 83.85.19 ↔ | Rallongement de muscle ou de tendon, autre site |
| 83.77.10 ↔ | Transposition ou transplantation de muscle, tête et cou | 83.85.20 ↔ | Raccourcissement de muscle ou de tendon, tête et cou |
| 83.77.11 ↔ | Transposition ou transplantation de muscle, épaule et aisselle | 83.85.21 ↔ | Raccourcissement de muscle ou de tendon, épaule et aisselle |
| 83.77.12 ↔ | Transposition ou transplantation de muscle, bras et coude | 83.85.22 ↔ | Raccourcissement de muscle ou de tendon, bras et coude |
| 83.77.13 ↔ | Transposition ou transplantation de muscle, avant-bras | 83.85.23 ↔ | Raccourcissement de muscle ou de tendon, avant-bras |
| 83.77.14 ↔ | Transposition ou transplantation de muscle, paroi thoracique, abdomen et dos | 83.85.24 ↔ | Raccourcissement de muscle ou de tendon, paroi thoracique, abdomen et dos |
| 83.77.15 ↔ | Transposition ou transplantation de muscle, région inguino-génitale et fesses | 83.85.25 ↔ | Raccourcissement de muscle ou de tendon, région inguino-génitale et fesses |
| 83.77.16 ↔ | Transposition ou transplantation de muscle, membre inférieur | 83.85.26 ↔ | Raccourcissement de muscle ou de tendon, membre inférieur |
| 83.77.19 ↔ | Transposition ou transplantation de muscle, autre site | 83.85.29 ↔ | Raccourcissement de muscle ou de tendon, autre site |
| 83.82.10 ↔ | Grefe de fascia, tête et cou | 83.86 ↔ | Plastie du quadriceps |
| 83.82.11 ↔ | Grefe de fascia, épaule et aisselle | 83.87.10 ↔ | Plastie musculaire, tête et cou |
| 83.82.12 ↔ | Grefe de fascia, bras et coude | 83.87.11 ↔ | Plastie musculaire, épaule et aisselle |
| 83.82.13 ↔ | Grefe de fascia, avant-bras | 83.87.12 ↔ | Plastie musculaire, bras et coude |
| 83.82.14 ↔ | Grefe de fascia, paroi thoracique, abdomen et dos | 83.87.13 ↔ | Plastie musculaire, avant-bras |
| 83.82.15 ↔ | Grefe de fascia, région inguino-génitale et fesses | 83.87.14 ↔ | Plastie musculaire, paroi thoracique, abdomen et dos |
| 83.82.16 ↔ | Grefe de fascia, membre inférieur | 83.87.15 ↔ | Plastie musculaire, région inguino-génitale et fesses |
| 83.82.19 ↔ | Grefe de fascia, autre site | 83.87.16 ↔ | Plastie musculaire, membre inférieur |
| 83.82.20 ↔ | Grefe de lambeau musculaire ou fascial local, tête et cou | 83.88.10 ↔ | Plastie d'augmentation de tendon, tête et cou |
| 83.82.21 ↔ | Grefe de lambeau musculaire ou fascial local, épaule et aisselle | 83.88.11 ↔ | Plastie d'augmentation de tendon, épaule et aisselle |
| 83.82.22 ↔ | Grefe de lambeau musculaire ou fascial local, bras et coude | 83.88.12 ↔ | Plastie d'augmentation de tendon, bras et coude |
| 83.82.23 ↔ | Grefe de lambeau musculaire ou fascial local, avant-bras | 83.88.13 ↔ | Plastie d'augmentation de tendon, avant-bras |
| 83.82.24 ↔ | Grefe de lambeau musculaire ou fascial local, paroi thoracique, abdomen et dos | | |
| 83.82.25 ↔ | Grefe de lambeau musculaire ou fascial local, région inguino-génitale et fesses | | |
| 83.82.26 ↔ | Grefe de lambeau musculaire ou fascial local, membre inférieur | | |
| 83.82.29 ↔ | Grefe de lambeau musculaire ou fascial local, autre site | | |
| 83.82.30 ↔ | Grefe de lambeau ostéomyocutané ou ostéofasciocutané, tête et cou | | |
| 83.82.31 ↔ | Grefe de lambeau ostéomyocutané ou ostéofasciocutané, épaule et aisselle | | |
| 83.82.32 ↔ | Grefe de lambeau ostéomyocutané ou ostéofasciocutané, bras et coude | | |

| | | | |
|------------|--|------------|--|
| 83.88.14 ↔ | Plastie d'augmentation de tendon, paroi thoracique, abdomen et dos | 83.89.90 ↔ | Autres opérations plastiques de fascia, tête et cou |
| 83.88.15 ↔ | Plastie d'augmentation de tendon, région inguino-génitale et fesses | 83.89.91 ↔ | Autres opérations plastiques de fascia, épaule et aisselle |
| 83.88.16 ↔ | Plastie d'augmentation de tendon, membre inférieur | 83.89.92 ↔ | Autres opérations plastiques de fascia, bras et coude |
| 83.88.19 ↔ | Plastie d'augmentation de tendon, autre site | 83.89.93 ↔ | Autres opérations plastiques de fascia, avant-bras |
| 83.88.20 ↔ | Plastie de remplacement de tendon, tête et cou | 83.89.94 ↔ | Autres opérations plastiques de fascia, paroi thoracique, abdomen et dos |
| 83.88.21 ↔ | Plastie de remplacement de tendon, épaule et aisselle | 83.89.95 ↔ | Autres opérations plastiques de fascia, région inguino-génitale et fesses |
| 83.88.22 ↔ | Plastie de remplacement de tendon, bras et coude | 83.89.96 ↔ | Autres opérations plastiques de fascia, membre inférieur |
| 83.88.23 ↔ | Plastie de remplacement de tendon, avant-bras | 83.8A.30 ↔ | Révision de toute autre plastie de lambeau musculaire ou fascial microvascularisé et anastomosé, tête et cou |
| 83.88.24 ↔ | Plastie de remplacement de tendon, paroi thoracique, abdomen et dos | 83.8A.30 ↔ | Révision de toute autre plastie de lambeau musculaire ou fascial microvascularisé et anastomosé, tête et cou |
| 83.88.25 ↔ | Plastie de remplacement de tendon, région inguino-génitale et fesses | 83.8A.31 ↔ | Révision de toute autre plastie de lambeau musculaire ou fascial microvascularisé et anastomosé, épaule et aisselle |
| 83.88.26 ↔ | Plastie de remplacement de tendon, membre inférieur | 83.8A.31 ↔ | Révision de toute autre plastie de lambeau musculaire ou fascial microvascularisé et anastomosé, épaule et aisselle |
| 83.88.29 ↔ | Plastie de remplacement de tendon, autres sites | 83.8A.31 ↔ | Révision de toute autre plastie de lambeau musculaire ou fascial microvascularisé et anastomosé, épaule et aisselle |
| 83.88.30 ↔ | Constitution de matériel de greffe, tête et cou | 83.8A.31 ↔ | Révision de toute autre plastie de lambeau musculaire ou fascial microvascularisé et anastomosé, épaule et aisselle |
| 83.88.31 ↔ | Constitution de matériel de greffe, épaule et aisselle | 83.8A.32 ↔ | Révision de toute autre plastie de lambeau musculaire ou fascial microvascularisé et anastomosé, bras et coude |
| 83.88.32 ↔ | Constitution de matériel de greffe, bras et coude | 83.8A.32 ↔ | Révision de toute autre plastie de lambeau musculaire ou fascial microvascularisé et anastomosé, bras et coude |
| 83.88.33 ↔ | Constitution de matériel de greffe, avant-bras | 83.8A.32 ↔ | Révision de toute autre plastie de lambeau musculaire ou fascial microvascularisé et anastomosé, bras et coude |
| 83.88.34 ↔ | Constitution de matériel de greffe, paroi thoracique, abdomen et dos | 83.8A.33 ↔ | Révision de toute autre plastie de lambeau musculaire ou fascial microvascularisé et anastomosé, bras et coude |
| 83.88.35 ↔ | Constitution de matériel de greffe, région inguino-génitale et fesses | 83.8A.33 ↔ | Révision de toute autre plastie de lambeau musculaire ou fascial microvascularisé et anastomosé, bras et coude |
| 83.88.36 ↔ | Constitution de matériel de greffe, membre inférieur | 83.8A.33 ↔ | Révision de toute autre plastie de lambeau musculaire ou fascial microvascularisé et anastomosé, bras et coude |
| 83.88.39 ↔ | Constitution de matériel de greffe, autres sites | 83.8A.33 ↔ | Révision de toute autre plastie de lambeau musculaire ou fascial microvascularisé et anastomosé, bras et coude |
| 83.88.40 ↔ | Ténodèse, tête et cou | 83.8A.33 ↔ | Révision de toute autre plastie de lambeau musculaire ou fascial microvascularisé et anastomosé, bras et coude |
| 83.88.41 ↔ | Ténodèse, épaule et aisselle | 83.8A.33 ↔ | Révision de toute autre plastie de lambeau musculaire ou fascial microvascularisé et anastomosé, bras et coude |
| 83.88.42 ↔ | Ténodèse, bras et coude | 83.8A.33 ↔ | Révision de toute autre plastie de lambeau musculaire ou fascial microvascularisé et anastomosé, bras et coude |
| 83.88.43 ↔ | Ténodèse, avant-bras | 83.8A.33 ↔ | Révision de toute autre plastie de lambeau musculaire ou fascial microvascularisé et anastomosé, bras et coude |
| 83.88.44 ↔ | Ténodèse, paroi thoracique, abdomen et dos | 83.8A.33 ↔ | Révision de toute autre plastie de lambeau musculaire ou fascial microvascularisé et anastomosé, bras et coude |
| 83.88.45 ↔ | Ténodèse, région inguino-génitale et fesses | 83.8A.33 ↔ | Révision de toute autre plastie de lambeau musculaire ou fascial microvascularisé et anastomosé, bras et coude |
| 83.88.46 ↔ | Ténodèse, membre inférieur | 83.8A.33 ↔ | Révision de toute autre plastie de lambeau musculaire ou fascial microvascularisé et anastomosé, bras et coude |
| 83.88.49 ↔ | Ténodèse, autre site | 83.8A.33 ↔ | Révision de toute autre plastie de lambeau musculaire ou fascial microvascularisé et anastomosé, bras et coude |
| 83.88.90 ↔ | Autres opérations plastiques de tendon, tête et cou | 83.8A.34 ↔ | Révision de toute autre plastie de lambeau musculaire ou fascial microvascularisé et anastomosé, paroi thoracique, abdomen et dos |
| 83.88.91 ↔ | Autres opérations plastiques de tendon, épaule et aisselle | 83.8A.34 ↔ | Révision de toute autre plastie de lambeau musculaire ou fascial microvascularisé et anastomosé, paroi thoracique, abdomen et dos |
| 83.88.92 ↔ | Autres opérations plastiques de tendon, bras et coude | 83.8A.34 ↔ | Révision de toute autre plastie de lambeau musculaire ou fascial microvascularisé et anastomosé, paroi thoracique, abdomen et dos |
| 83.88.93 ↔ | Autres opérations plastiques de tendon, avant-bras | 83.8A.34 ↔ | Révision de toute autre plastie de lambeau musculaire ou fascial microvascularisé et anastomosé, paroi thoracique, abdomen et dos |
| 83.88.94 ↔ | Autres opérations plastiques de tendon, paroi thoracique, abdomen et dos | 83.8A.35 ↔ | Révision de toute autre plastie de lambeau musculaire ou fascial microvascularisé et anastomosé, région inguino-génitale et fesses |
| 83.88.95 ↔ | Autres opérations plastiques de tendon, région inguino-génitale et fesses | 83.8A.35 ↔ | Révision de toute autre plastie de lambeau musculaire ou fascial microvascularisé et anastomosé, région inguino-génitale et fesses |
| 83.88.96 ↔ | Autres opérations plastiques de tendon, membre inférieur | 83.8A.35 ↔ | Révision de toute autre plastie de lambeau musculaire ou fascial microvascularisé et anastomosé, région inguino-génitale et fesses |
| 83.89.10 ↔ | Allongement, raccourcissement et doublement de fascia, tête et cou | 83.8A.36 ↔ | Révision de toute autre plastie de lambeau musculaire ou fascial microvascularisé et anastomosé, membre inférieur |
| 83.89.11 ↔ | Allongement, raccourcissement et doublement de fascia, épaule et aisselle | 83.8A.36 ↔ | Révision de toute autre plastie de lambeau musculaire ou fascial microvascularisé et anastomosé, membre inférieur |
| 83.89.12 ↔ | Allongement, raccourcissement et doublement de fascia, bras et coude | 83.8A.36 ↔ | Révision de toute autre plastie de lambeau musculaire ou fascial microvascularisé et anastomosé, membre inférieur |
| 83.89.13 ↔ | Allongement, raccourcissement et doublement de fascia, avant-bras | 83.8A.36 ↔ | Révision de toute autre plastie de lambeau musculaire ou fascial microvascularisé et anastomosé, membre inférieur |
| 83.89.14 ↔ | Allongement, raccourcissement et doublement de fascia, paroi thoracique, abdomen et dos | 83.8A.39 ↔ | Révision de toute autre plastie de lambeau musculaire ou fascial microvascularisé et anastomosé, autre localisation |
| 83.89.15 ↔ | Allongement, raccourcissement et doublement de fascia, région inguino-génitale et fesses | 83.8A.39 ↔ | Révision de toute autre plastie de lambeau musculaire ou fascial microvascularisé et anastomosé, autre localisation |
| 83.89.16 ↔ | Allongement, raccourcissement et doublement de fascia, membre inférieur | 83.91.10 ↔ | Lyse d'adhérences de muscle, tendon, fascia et bourse, tête et cou |
| 83.89.20 ↔ | Recouvrement de défaut de fascia, tête et cou | 83.91.11 ↔ | Lyse d'adhérences de muscle, tendon, fascia et bourse, épaule et aisselle |
| 83.89.21 ↔ | Recouvrement de défaut de fascia, épaule et aisselle | 83.91.12 ↔ | Lyse d'adhérences de muscle, tendon, fascia et bourse, épaule et aisselle |
| 83.89.22 ↔ | Recouvrement de défaut de fascia, bras et coude | 83.91.12 ↔ | Lyse d'adhérences de muscle, tendon, fascia et bourse, bras et coude |
| 83.89.23 ↔ | Recouvrement de défaut de fascia, avant-bras | 83.91.13 ↔ | Lyse d'adhérences de muscle, tendon, fascia et bourse, bras et coude |
| 83.89.24 ↔ | Recouvrement de défaut de fascia, paroi thoracique, abdomen et dos | 83.91.13 ↔ | Lyse d'adhérences de muscle, tendon, fascia et bourse, avant-bras |
| 83.89.25 ↔ | Recouvrement de défaut de fascia, région inguino-génitale et fesses | 83.91.14 ↔ | Lyse d'adhérences de muscle, tendon, fascia et bourse, avant-bras |
| 83.89.26 ↔ | Recouvrement de défaut de fascia, membre inférieur | 83.91.14 ↔ | Lyse d'adhérences de muscle, tendon, fascia et bourse, avant-bras |
| | | 83.91.15 ↔ | Lyse d'adhérences de muscle, tendon, fascia et bourse, paroi thoracique, abdomen et dos |
| | | | Lyse d'adhérences de muscle, tendon, fascia et bourse, région inguino-génitale et fesses |

| | | | |
|------------|---|------------|--|
| 83.91.16 ↔ | Lyse d'adhérences de muscle, tendon, fascia et bourse, membre inférieur | 86.41.16 ↔ | Excision radicale et étendue de lésion ou de tissu cutané et sous-cutané, sans fermeture primaire de la plaie, à la main |
| 83.99.10 ↔ | Autres opérations de tendon, tête et cou | 86.41.17 ↔ | Excision radicale et étendue de lésion ou de tissu cutané et sous-cutané, sans fermeture primaire de la plaie, à la paroi thoracique et au dos |
| 83.99.11 ↔ | Autres opérations de tendon, épaule et aisselle | 86.41.18 ↔ | Excision radicale et étendue de lésion ou de tissu cutané et sous-cutané, sans fermeture primaire de la plaie, à l'abdomen et l'aine |
| 83.99.12 ↔ | Autres opérations de tendon, bras et coude | 86.41.1A ↔ | Excision radicale et étendue de lésion ou de tissu cutané et sous-cutané, sans fermeture primaire de la plaie, aux fesses |
| 83.99.13 ↔ | Autres opérations de tendon, avant-bras | 86.41.1B ↔ | Excision radicale et étendue de lésion ou de tissu cutané et sous-cutané, sans fermeture primaire de la plaie, à la cuisse et au genou |
| 83.99.14 ↔ | Autres opérations de tendon, paroi thoracique, abdomen et dos | 86.41.1C ↔ | Excision radicale et étendue de lésion ou de tissu cutané et sous-cutané, sans fermeture primaire de la plaie, à la jambe |
| 83.99.15 ↔ | Autres opérations de tendon, région inguino-génitale et fesses | 86.41.1D ↔ | Excision radicale et étendue de lésion ou de tissu cutané et sous-cutané, sans fermeture primaire de la plaie, au pied |
| 83.99.16 ↔ | Autres opérations de tendon, membre inférieur | 86.42.11 ↔ | Excision radicale et étendue de lésion ou de tissu cutané et sous-cutané, avec fermeture primaire de la plaie, à la tête |
| 83.99.20 ↔ | Autres opérations de muscle, fascia et bourse, tête et cou | 86.42.12 ↔ | Excision radicale et étendue de lésion ou de tissu cutané et sous-cutané, avec fermeture primaire de la plaie, au cou |
| 83.99.21 ↔ | Autres opérations de muscle, fascia et bourse, épaule et aisselle | 86.42.13 ↔ | Excision radicale et étendue de lésion ou de tissu cutané et sous-cutané, avec fermeture primaire de la plaie, à l'épaule et aisselle |
| 83.99.22 ↔ | Autres opérations de muscle, fascia et bourse, bras et coude | 86.42.14 ↔ | Excision radicale et étendue de lésion ou de tissu cutané et sous-cutané, avec fermeture primaire de la plaie, au bras et au coude |
| 83.99.23 ↔ | Autres opérations de muscle, fascia et bourse, avant-bras | 86.42.15 ↔ | Excision radicale et étendue de lésion ou de tissu cutané et sous-cutané, avec fermeture primaire de la plaie, à l'avant-bras |
| 83.99.24 ↔ | Autres opérations de muscle, fascia et bourse, paroi thoracique, abdomen et dos | 86.42.16 ↔ | Excision radicale et étendue de lésion ou de tissu cutané et sous-cutané, avec fermeture primaire de la plaie, à la main |
| 83.99.25 ↔ | Autres opérations de muscle, fascia et bourse, région inguino-génitale et fesses | 86.42.17 ↔ | Excision radicale et étendue de lésion ou de tissu cutané et sous-cutané, avec fermeture primaire de la plaie, à la paroi thoracique et au dos |
| 83.99.26 ↔ | Autres opérations de muscle, fascia et bourse, membre inférieur | 86.42.18 ↔ | Excision radicale et étendue de lésion ou de tissu cutané et sous-cutané, avec fermeture primaire de la plaie, à l'abdomen et à l'aine |
| 83.99.30 ↔ | Révision sans remplacement de stimulateur de muscle squelettique | 86.42.1A ↔ | Excision radicale et étendue de lésion ou de tissu cutané et sous-cutané, avec fermeture primaire de la plaie, aux fesses |
| 85.D2 ↔ | Implantation de prothèse mammaire pour augmentation | 86.42.1B ↔ | Excision radicale et étendue de lésion ou de tissu cutané et sous-cutané, avec fermeture primaire de la plaie, à la cuisse et au genou |
| 85.E0 ↔ | Implantation de prothèse mammaire, SAP | 86.42.1C ↔ | Excision radicale et étendue de lésion ou de tissu cutané et sous-cutané, avec fermeture primaire de la plaie, à la jambe |
| 85.E1 ↔ | Implantation de prothèse mammaire, pour réparation primaire | 86.42.1D ↔ | Excision radicale et étendue de lésion ou de tissu cutané et sous-cutané, avec fermeture primaire de la plaie, au pied |
| 85.E2 ↔ | Implantation de prothèse mammaire, pour réparation secondaire | 86.43.11 ↔ | Excision radicale et étendue de lésion ou de tissu cutané et sous-cutané, avec recouvrement plastique, à la tête |
| 85.E9 ↔ | Implantation de prothèse mammaire, autre | 86.43.12 ↔ | Excision radicale et étendue de lésion ou de tissu cutané et sous-cutané, avec recouvrement plastique, au cou |
| 85.G4.12 ↔ | Réparation du mamelon avec lambeau local | 86.43.13 ↔ | Excision radicale et étendue de lésion ou de tissu cutané et sous-cutané, avec recouvrement plastique, à l'épaule et aisselle |
| 85.G5.12 ↔ | Réparation de l'aréole avec lambeau local | 86.43.14 ↔ | Excision radicale et étendue de lésion ou de tissu cutané et sous-cutané, avec recouvrement plastique, au bras et au coude |
| 85.H0 ↔ | Greffe de peau libre et remplacement permanent de la peau du sein, SAP | | |
| 85.H1 ↔ | Greffe autologue de peau totale du sein | | |
| 85.H2 ↔ | Greffe autologue de peau en épaisseur partielle du sein | | |
| 85.H9 ↔ | Greffe de peau libre et remplacement permanent de la peau du sein, autre | | |
| 85.K6.13 ↔ | Révision de plasties de lambeaux myocutanés et dermo-adipeux du sein, avec création et révision d'anastomose vasculaire | | |
| 85.K6.13 ↔ | Révision de plasties de lambeaux myocutanés et dermo-adipeux du sein, avec création et révision d'anastomose vasculaire | | |
| 86.2A.31 ↔ | Débridement chirurgical, étendue grande, à la tête | | |
| 86.2A.36 ↔ | Débridement chirurgical, étendue grande, à la main | | |
| 86.2A.3D ↔ | Débridement chirurgical, étendue grande, au pied | | |
| 86.2A.3E ↔ | Débridement chirurgical, étendue grande, autre site | | |
| 86.41.11 ↔ | Excision radicale et étendue de lésion ou de tissu cutané et sous-cutané, sans fermeture primaire de la plaie, à la tête | | |
| 86.41.12 ↔ | Excision radicale et étendue de lésion ou de tissu cutané et sous-cutané, sans fermeture primaire de la plaie, au cou | | |
| 86.41.13 ↔ | Excision radicale et étendue de lésion ou de tissu cutané et sous-cutané, sans fermeture primaire de la plaie, à l'épaule et aisselle | | |
| 86.41.14 ↔ | Excision radicale et étendue de lésion ou de tissu cutané et sous-cutané, sans fermeture primaire de la plaie, au bras et au coude | | |
| 86.41.15 ↔ | Excision radicale et étendue de lésion ou de tissu cutané et sous-cutané, sans fermeture primaire de la plaie, à l'avant-bras | | |

| | | | |
|------------|--|------------|---|
| 86.43.15 ↔ | Excision radicale et étendue de lésion ou de tissu cutané et sous-cutané, avec recouvrement plastique, à l'avant-bras | 86.6A.1D ↔ | Grefe autologue de peau totale, non étendue, au pied |
| 86.43.16 ↔ | Excision radicale et étendue de lésion ou de tissu cutané et sous-cutané, avec recouvrement plastique, à la main | 86.6A.1D ↔ | Grefe autologue de peau totale, non étendue, au pied |
| 86.43.17 ↔ | Excision radicale et étendue de lésion ou de tissu cutané et sous-cutané, avec recouvrement plastique, à la paroi thoracique et au dos | 86.6A.21 ↔ | Grefe autologue de peau totale, étendue, à la tête |
| 86.43.18 ↔ | Excision radicale et étendue de lésion ou de tissu cutané et sous-cutané, avec recouvrement plastique, à l'abdomen et l'aîne | 86.6A.21 ↔ | Grefe autologue de peau totale, étendue, à la tête |
| 86.43.1A ↔ | Excision radicale et étendue de lésion ou de tissu cutané et sous-cutané, avec recouvrement plastique, aux fesses | 86.6A.22 ↔ | Grefe autologue de peau totale, étendue, au cou |
| 86.43.1B ↔ | Excision radicale et étendue de lésion ou de tissu cutané et sous-cutané, avec recouvrement plastique, à la cuisse/au genou | 86.6A.22 ↔ | Grefe autologue de peau totale, étendue, au cou |
| 86.43.1C ↔ | Excision radicale et étendue de lésion ou de tissu cutané et sous-cutané, avec recouvrement plastique, à la jambe | 86.6A.23 ↔ | Grefe autologue de peau totale, étendue, à l'épaule et à l'aisselle |
| 86.43.1D ↔ | Excision radicale et étendue de lésion ou de tissu cutané et sous-cutané, avec recouvrement plastique, au pied | 86.6A.23 ↔ | Grefe autologue de peau totale, étendue, à l'épaule et à l'aisselle |
| 86.69 ↔ | Grefe de peau libre et remplacement permanent de la peau, autre | 86.6A.24 ↔ | Grefe autologue de peau totale, étendue, au bras et au coude |
| 86.6A.11 ↔ | Grefe autologue de peau totale, non étendue, à la tête | 86.6A.24 ↔ | Grefe autologue de peau totale, étendue, au bras et au coude |
| 86.6A.11 ↔ | Grefe autologue de peau totale, non étendue, à la tête | 86.6A.25 ↔ | Grefe autologue de peau totale, étendue, à l'avant-bras |
| 86.6A.12 ↔ | Grefe autologue de peau totale, non étendue, au cou | 86.6A.25 ↔ | Grefe autologue de peau totale, étendue, à l'avant-bras |
| 86.6A.12 ↔ | Grefe autologue de peau totale, non étendue, au cou | 86.6A.26 ↔ | Grefe autologue de peau totale, étendue, à la main |
| 86.6A.13 ↔ | Grefe autologue de peau totale, non étendue, à l'épaule et à l'aisselle | 86.6A.26 ↔ | Grefe autologue de peau totale, étendue, à la main |
| 86.6A.13 ↔ | Grefe autologue de peau totale, non étendue, à l'épaule et à l'aisselle | 86.6A.27 ↔ | Grefe autologue de peau totale, étendue, à la paroi thoracique et au dos |
| 86.6A.14 ↔ | Grefe autologue de peau totale, non étendue, au bras et au coude | 86.6A.27 ↔ | Grefe autologue de peau totale, étendue, à la paroi thoracique et au dos |
| 86.6A.14 ↔ | Grefe autologue de peau totale, non étendue, au bras et au coude | 86.6A.28 ↔ | Grefe autologue de peau totale, étendue, à l'abdomen et à l'aîne |
| 86.6A.15 ↔ | Grefe autologue de peau totale, non étendue, à l'avant-bras | 86.6A.28 ↔ | Grefe autologue de peau totale, étendue, à l'abdomen et à l'aîne |
| 86.6A.15 ↔ | Grefe autologue de peau totale, non étendue, à l'avant-bras | 86.6A.2A ↔ | Grefe autologue de peau totale, étendue, aux fesses |
| 86.6A.16 ↔ | Grefe autologue de peau totale, non étendue, à la main | 86.6A.2A ↔ | Grefe autologue de peau totale, étendue, aux fesses |
| 86.6A.16 ↔ | Grefe autologue de peau totale, non étendue, à la main | 86.6A.2B ↔ | Grefe autologue de peau totale, étendue, à la cuisse et au genou |
| 86.6A.17 ↔ | Grefe autologue de peau totale, non étendue, à la paroi thoracique et au dos | 86.6A.2B ↔ | Grefe autologue de peau totale, étendue, à la cuisse et au genou |
| 86.6A.17 ↔ | Grefe autologue de peau totale, non étendue, à la paroi thoracique et au dos | 86.6A.2C ↔ | Grefe autologue de peau totale, étendue, à la jambe |
| 86.6A.18 ↔ | Grefe autologue de peau totale, non étendue, à l'abdomen et à l'aîne | 86.6A.2C ↔ | Grefe autologue de peau totale, étendue, à la jambe |
| 86.6A.18 ↔ | Grefe autologue de peau totale, non étendue, à l'abdomen et à l'aîne | 86.6A.2D ↔ | Grefe autologue de peau totale, étendue, au pied |
| 86.6A.1A ↔ | Grefe autologue de peau totale, non étendue, aux fesses | 86.6A.2D ↔ | Grefe autologue de peau totale, étendue, au pied |
| 86.6A.1A ↔ | Grefe autologue de peau totale, non étendue, aux fesses | 86.6B.11 ↔ | Grefe autologue de peau d'épaisseur partielle, non étendue, à la tête |
| 86.6A.1B ↔ | Grefe autologue de peau totale, non étendue, à la cuisse et au genou | 86.6B.12 ↔ | Grefe autologue de peau d'épaisseur partielle, non étendue, au cou |
| 86.6A.1B ↔ | Grefe autologue de peau totale, non étendue, à la cuisse et au genou | 86.6B.13 ↔ | Grefe autologue de peau d'épaisseur partielle, non étendue, à l'épaule et à l'aisselle |
| 86.6A.1C ↔ | Grefe autologue de peau totale, non étendue, à la jambe | 86.6B.14 ↔ | Grefe autologue de peau d'épaisseur partielle, non étendue, au bras et au coude |
| 86.6A.1C ↔ | Grefe autologue de peau totale, non étendue, à la jambe | 86.6B.15 ↔ | Grefe autologue de peau d'épaisseur partielle, non étendue, à l'avant-bras |
| | | 86.6B.16 ↔ | Grefe autologue de peau d'épaisseur partielle, non étendue, à la main |
| | | 86.6B.16 ↔ | Grefe autologue de peau d'épaisseur partielle, non étendue, à la main |
| | | 86.6B.17 ↔ | Grefe autologue de peau d'épaisseur partielle, non étendue, à la paroi thoracique et au dos |
| | | 86.6B.18 ↔ | Grefe autologue de peau d'épaisseur partielle, non étendue, à l'abdomen et à l'aîne |
| | | 86.6B.1A ↔ | Grefe autologue de peau d'épaisseur partielle, non étendue, aux fesses |
| | | 86.6B.1B ↔ | Grefe autologue de peau d'épaisseur partielle, non étendue, à la cuisse et au genou |
| | | 86.6B.1C ↔ | Grefe autologue de peau d'épaisseur partielle, non étendue, à la jambe |
| | | 86.6B.1D ↔ | Grefe autologue de peau d'épaisseur partielle, non étendue, au pied |
| | | 86.6B.21 ↔ | Grefe autologue de peau d'épaisseur partielle, étendue, à la tête |
| | | 86.6B.22 ↔ | Grefe autologue de peau d'épaisseur partielle, étendue, au cou |

- 86.6B.23 ↔ Greffe autologue de peau d'épaisseur partielle, étendue, à l'épaule et à l'aisselle
- 86.6B.24 ↔ Greffe autologue de peau d'épaisseur partielle, étendue, au bras et au coude
- 86.6B.25 ↔ Greffe autologue de peau d'épaisseur partielle, étendue, à l'avant-bras
- 86.6B.26 ↔ Greffe autologue de peau d'épaisseur partielle, étendue, à la main
- 86.6B.26 ↔ Greffe autologue de peau d'épaisseur partielle, étendue, à la main
- 86.6B.27 ↔ Greffe autologue de peau d'épaisseur partielle, étendue, à la paroi thoracique et au dos
- 86.6B.28 ↔ Greffe autologue de peau d'épaisseur partielle, étendue, à l'abdomen et à l'aîne
- 86.6B.2A ↔ Greffe autologue de peau d'épaisseur partielle, étendue, aux fesses
- 86.6B.2B ↔ Greffe autologue de peau d'épaisseur partielle, étendue, à la cuisse et au genou
- 86.6B.2C ↔ Greffe autologue de peau d'épaisseur partielle, étendue, à la jambe
- 86.6B.2D ↔ Greffe autologue de peau d'épaisseur partielle, étendue, au pied
- 86.7A.21 ↔ Plastie d'avancement, étendue, à la tête
- 86.7A.26 ↔ Plastie d'avancement, étendue, à la main
- 86.7A.26 ↔ Plastie d'avancement, étendue, à la main
- 86.7A.2D ↔ Plastie d'avancement, étendue, au pied
- 86.7A.2E ↔ Plastie d'avancement, étendue, autre site
- 86.7A.31 ↔ Plastie de glissement-rotation, non étendue, à la tête
- 86.7A.31 ↔ Plastie de glissement-rotation, non étendue, à la tête
- 86.7A.36 ↔ Plastie de glissement-rotation, non étendue, à la main
- 86.7A.36 ↔ Plastie de glissement-rotation, non étendue, à la main
- 86.7A.3D ↔ Plastie de glissement-rotation, non étendue, au pied
- 86.7A.3D ↔ Plastie de glissement-rotation, non étendue, au pied
- 86.7A.3E ↔ Plastie de glissement-rotation, non étendue, autre site
- 86.7A.3E ↔ Plastie de glissement-rotation, non étendue, autre site
- 86.7A.41 ↔ Plastie de glissement-rotation, étendue, à la tête
- 86.7A.46 ↔ Plastie de glissement-rotation, étendue, à la main
- 86.7A.46 ↔ Plastie de glissement-rotation, étendue, à la main
- 86.7A.4D ↔ Plastie de glissement-rotation, étendue, au pied
- 86.7A.4E ↔ Plastie de glissement-rotation, étendue, autre site
- 86.7A.51 ↔ Plastie de transposition (VY), non étendue, à la tête
- 86.7A.51 ↔ Plastie de transposition (VY), non étendue, à la tête
- 86.7A.56 ↔ Plastie de transposition (VY), non étendue, à la main
- 86.7A.56 ↔ Plastie de transposition (VY), non étendue, à la main
- 86.7A.5D ↔ Plastie de transposition (VY), non étendue, au pied
- 86.7A.5D ↔ Plastie de transposition (VY), non étendue, au pied
- 86.7A.5E ↔ Plastie de transposition (VY), non étendue, autre site
- 86.7A.5E ↔ Plastie de transposition (VY), non étendue, autre site
- 86.7A.61 ↔ Plastie de transposition (VY), étendue, à la tête
- 86.7A.66 ↔ Plastie de transposition (VY), étendue, à la main
- 86.7A.66 ↔ Plastie de transposition (VY), étendue, à la main
- 86.7A.6D ↔ Plastie de transposition (VY), étendue, au pied
- 86.7A.6E ↔ Plastie de transposition (VY), étendue, autre site
- 86.7A.71 ↔ Plastie de lambeau insulaire, non étendue, à la tête
- 86.7A.71 ↔ Plastie de lambeau insulaire, non étendue, à la tête
- 86.7A.76 ↔ Plastie de lambeau insulaire, non étendue, à la main
- 86.7A.76 ↔ Plastie de lambeau insulaire, non étendue, à la main
- 86.7A.7D ↔ Plastie de lambeau insulaire, non étendue, au pied
- 86.7A.7D ↔ Plastie de lambeau insulaire, non étendue, au pied
- 86.7A.7E ↔ Plastie de lambeau insulaire, non étendue, autre site
- 86.7A.7E ↔ Plastie de lambeau insulaire, non étendue, autre site
- 86.7A.81 ↔ Plastie de lambeau insulaire, étendue, à la tête
- 86.7A.86 ↔ Plastie de lambeau insulaire, étendue, à la main
- 86.7A.86 ↔ Plastie de lambeau insulaire, étendue, à la main
- 86.7A.8D ↔ Plastie de lambeau insulaire, étendue, au pied
- 86.7A.8E ↔ Plastie de lambeau insulaire, étendue, autre site
- 86.7A.91 ↔ Plastie de lambeau locale de peau et de tissu sous-cutané, autres, à la tête
- 86.7A.96 ↔ Plastie de lambeau locale de peau et de tissu sous-cutané, autres, à la main
- 86.7A.96 ↔ Plastie de lambeau locale de peau et de tissu sous-cutané, autres, à la main
- 86.7A.9D ↔ Plastie de lambeau locale de peau et de tissu sous-cutané, autres, au pied
- 86.7A.9E ↔ Plastie de lambeau locale de peau et de tissu sous-cutané, autres, autre site
- 86.7A.B6 ↔ Plastie en Z, étendue, à la main
- 86.7A.B6 ↔ Plastie en Z, étendue, à la main
- 86.7A.D6 ↔ Plastie en W, étendue, à la main
- 86.7A.D6 ↔ Plastie en W, étendue, à la main
- 86.7B.11 ↔ Plastie régionale à lambeau pédiculé, à la tête
- 86.7B.12 ↔ Plastie régionale à lambeau pédiculé, au cou
- 86.7B.13 ↔ Plastie régionale à lambeau pédiculé, à l'épaule et à l'aisselle
- 86.7B.14 ↔ Plastie régionale à lambeau pédiculé, au bras et au coude
- 86.7B.15 ↔ Plastie régionale à lambeau pédiculé, à l'avant-bras
- 86.7B.16 ↔ Plastie régionale à lambeau pédiculé, à la main
- 86.7B.17 ↔ Plastie régionale à lambeau pédiculé, à la paroi thoracique et au dos
- 86.7B.18 ↔ Plastie régionale à lambeau pédiculé, à l'abdomen et à l'aîne
- 86.7B.1A ↔ Plastie régionale à lambeau pédiculé, aux fesses
- 86.7B.1B ↔ Plastie régionale à lambeau pédiculé, à la cuisse et au genou
- 86.7B.1C ↔ Plastie régionale à lambeau pédiculé, à la jambe
- 86.7B.1D ↔ Plastie régionale à lambeau pédiculé, au pied
- 86.7C.11 ↔ Plastie à lambeau pédiculé à distance, à la tête
- 86.7C.12 ↔ Plastie à lambeau pédiculé à distance, au cou
- 86.7C.13 ↔ Plastie à lambeau pédiculé à distance, à l'épaule et à l'aisselle
- 86.7C.14 ↔ Plastie à lambeau pédiculé à distance, au bras et au coude
- 86.7C.15 ↔ Plastie à lambeau pédiculé à distance, à l'avant-bras
- 86.7C.16 ↔ Plastie à lambeau pédiculé à distance, à la main
- 86.7C.17 ↔ Plastie à lambeau pédiculé à distance, à la paroi thoracique et au dos
- 86.7C.18 ↔ Plastie à lambeau pédiculé à distance, à l'abdomen et à l'aîne
- 86.7C.1A ↔ Plastie à lambeau pédiculé à distance, aux fesses
- 86.7C.1B ↔ Plastie à lambeau pédiculé à distance, à la cuisse et au genou
- 86.7C.1C ↔ Plastie à lambeau pédiculé à distance, à la jambe
- 86.7C.1D ↔ Plastie à lambeau pédiculé à distance, au pied
- 86.7D.11 ↔ Plastie à lambeau libre microvascularisé et anastomosé, à la tête
- 86.7D.12 ↔ Plastie à lambeau libre microvascularisé et anastomosé, au cou
- 86.7D.13 ↔ Plastie à lambeau libre microvascularisé et anastomosé, à l'épaule et à l'aisselle
- 86.7D.14 ↔ Plastie à lambeau libre microvascularisé et anastomosé, au bras et au coude
- 86.7D.15 ↔ Plastie à lambeau libre microvascularisé et anastomosé, à l'avant-bras
- 86.7D.16 ↔ Plastie à lambeau libre microvascularisé et anastomosé, à la main
- 86.7D.16 ↔ Plastie à lambeau libre microvascularisé et anastomosé, à la main
- 86.7D.17 ↔ Plastie à lambeau libre microvascularisé et anastomosé, à la paroi thoracique et au dos
- 86.7D.18 ↔ Plastie à lambeau libre microvascularisé et anastomosé, à l'abdomen et à l'aîne
- 86.7D.1A ↔ Plastie à lambeau libre microvascularisé et anastomosé, aux fesses
- 86.7D.1B ↔ Plastie à lambeau libre microvascularisé et anastomosé, à la cuisse et au genou

| | | | |
|------------|--|------------|--|
| 86.7D.1C ↔ | Plastie à lambeau libre microvascularisé et anastomosé, à la jambe | 86.88.E6 ↔ | Couverture temporaire de tissu mou par de la peau allogénique, non étendu, à la main |
| 86.7D.1D ↔ | Plastie à lambeau libre microvascularisé et anastomosé, au pied | 86.88.ED ↔ | Couverture temporaire de tissu mou par de la peau allogénique, non étendu, au pied |
| 86.7E.21 ↔ | Révision de plastie régionale à lambeau pédiculé, à la tête | 86.88.EE ↔ | Couverture temporaire de tissu mou par de la peau allogénique, non étendu, autre site |
| 86.7E.21 ↔ | Révision de plastie régionale à lambeau pédiculé, à la tête | 86.88.F1 ↔ | Couverture temporaire de tissu mou par de la peau allogénique, étendu, à la tête |
| 86.7E.26 ↔ | Révision de plastie régionale à lambeau pédiculé, à la main | 86.88.F6 ↔ | Couverture temporaire de tissu mou par de la peau allogénique, étendu, à la main |
| 86.7E.26 ↔ | Révision de plastie régionale à lambeau pédiculé, à la main | 86.88.FD ↔ | Couverture temporaire de tissu mou par de la peau allogénique, étendu, au pied |
| 86.7E.2D ↔ | Révision de plastie régionale à lambeau pédiculé, au pied | 86.88.FE ↔ | Couverture temporaire de tissu mou par de la peau allogénique, étendu, autre site |
| 86.7E.2D ↔ | Révision de plastie régionale à lambeau pédiculé, au pied | 86.88.G1 ↔ | Couverture temporaire de tissu mous par de la peau xénogénique, non étendu, à la tête |
| 86.7E.2E ↔ | Révision de plastie régionale à lambeau pédiculé, autre site | 86.88.G6 ↔ | Couverture temporaire de tissu mou par de la peau xénogénique, non étendu, à la main |
| 86.7E.2E ↔ | Révision de plastie régionale à lambeau pédiculé, autre site | 86.88.GD ↔ | Couverture temporaire de tissu mou par de la peau xénogénique, non étendu, au pied |
| 86.7E.31 ↔ | Révision de plastie de lambeau pédiculé à distance, à la tête | 86.88.GE ↔ | Couverture temporaire de tissu mou par de la peau xénogénique, non étendu, autre site |
| 86.7E.31 ↔ | Révision de plastie de lambeau pédiculé à distance, à la tête | 86.88.H1 ↔ | Couverture temporaire de tissu mou par de la peau xénogénique, étendu, à la tête |
| 86.7E.36 ↔ | Révision de plastie de lambeau pédiculé à distance, à la main | 86.88.H6 ↔ | Couverture temporaire de tissu mou par de la peau xénogénique, étendu, à la main |
| 86.7E.36 ↔ | Révision de plastie de lambeau pédiculé à distance, à la main | 86.88.HD ↔ | Couverture temporaire de tissu mou par de la peau xénogénique, étendu, au pied |
| 86.7E.3D ↔ | Révision de plastie de lambeau pédiculé à distance, au pied | 86.88.HE ↔ | Couverture temporaire de tissu mou par de la peau xénogénique, étendu, autre site |
| 86.7E.3D ↔ | Révision de plastie de lambeau pédiculé à distance, au pied | 86.88.I1 ↔ | Pose ou remplacement chirurgical de système de thérapie par pression négative avec anesthésie régionale ou générale, à portée profonde, aux os et articulations des extrémités |
| 86.7E.3E ↔ | Révision de plastie de lambeau pédiculé à distance, autre site | 86.88.I2 ↔ | Pose ou remplacement chirurgical de système de thérapie par pression négative avec anesthésie régionale ou générale, à portée profonde, au thorax, au médiastin et au sternum |
| 86.7E.3E ↔ | Révision de plastie de lambeau pédiculé à distance, autre site | 86.88.I3 ↔ | Pose ou remplacement chirurgical de système de thérapie par pression négative avec anesthésie régionale ou générale, à l'abdomen ouvert |
| 86.7E.41 ↔ | Révision de plastie à lambeau libre microvascularisé et anastomosé, à la tête | 86.88.I4 ↔ | Pose ou remplacement chirurgical de système de thérapie par pression négative avec anesthésie régionale ou générale, endorectale |
| 86.7E.41 ↔ | Révision de plastie à lambeau libre microvascularisé et anastomosé, à la tête | 86.88.I5 ↔ | Pose ou remplacement chirurgical de système de thérapie par pression négative avec anesthésie régionale ou générale, au tissu cutané et sous-cutané |
| 86.7E.46 ↔ | Révision de plastie à lambeau libre microvascularisé et anastomosé, à la main | 86.88.I6 ↔ | Pose ou remplacement de système de thérapie par pression négative avec anesthésie régionale ou générale, autre site |
| 86.7E.46 ↔ | Révision de plastie à lambeau libre microvascularisé et anastomosé, à la main | 86.88.I7 ↔ | Pose ou remplacement chirurgical d'un système de thérapie par pression négative avec anesthésie régionale ou générale, à portée profonde, dos (cervical à sacré) |
| 86.7E.4D ↔ | Révision de plastie avec lambeau libre microvascularisé et anastomosé, au pied | 86.88.I8 ↔ | Pose ou remplacement chirurgical d'un système de thérapie par pression négative avec anesthésie régionale ou générale, à portée profonde, bassin, vulve, périnée |
| 86.7E.4D ↔ | Révision de plastie avec lambeau libre microvascularisé et anastomosé, au pied | 86.8A.11 ↔ | Couverture de tissu mou et remplacement de la peau par kératinocytes cultivés avec application sous forme de feuille, non étendue, à la tête |
| 86.7E.4E ↔ | Révision de plastie à lambeau libre microvascularisé et anastomosé, autre site | 86.8A.16 ↔ | Couverture de tissu mou et remplacement de la peau par kératinocytes cultivés avec application sous forme de feuille, non étendue, à la main |
| 86.7E.4E ↔ | Révision de plastie à lambeau libre microvascularisé et anastomosé, autre site | 86.8A.1D ↔ | Couverture de tissu mou et remplacement de la peau par kératinocytes cultivés avec application sous forme de feuille, non étendue, au pied |
| 86.84.21 ↔ | Correction de cicatrice rétractile ou de bride cicatricielle, à la tête | 86.8A.1E ↔ | Couverture de tissu mou et remplacement de la peau par kératinocytes cultivés avec application sous forme de feuille, non étendue, autre site |
| 86.84.26 ↔ | Correction de cicatrice rétractile ou de bride cicatricielle, à la main | | |
| 86.84.2D ↔ | Correction de cicatrice rétractile ou de bride cicatricielle, au pied | | |
| 86.84.2E ↔ | Correction de cicatrice rétractile ou de bride cicatricielle, autre site | | |
| 86.88.D1 ↔ | Couverture temporaire de tissu mou par du matériel alloplastique, étendu, à la tête | | |
| 86.88.D6 ↔ | Couverture temporaire de tissu mou par du matériel alloplastique, étendu, à la main | | |
| 86.88.DD ↔ | Couverture temporaire de tissu mou par du matériel alloplastique, étendu, au pied | | |
| 86.88.DE ↔ | Couverture temporaire de tissu mou par du matériel alloplastique, étendu, autre site | | |
| 86.88.E1 ↔ | Couverture temporaire de tissu mou par de la peau allogénique, non étendu, à la tête | | |

| | |
|---|---|
| 86.8A.21 ↔ Couverture de tissu mou et remplacement de la peau par kératinocytes cultivés avec application sous forme de feuille, étendue, à la tête | 86.8A.4E ↔ Couverture de tissu mou et remplacement de la peau par application d'une suspension de cellules (thérapie par pulvérisation) de kératinocytes et fibroblastes autologues cultivés, étendue, autre site |
| 86.8A.26 ↔ Couverture de tissu mou et remplacement de la peau par kératinocytes cultivés avec application sous forme de feuille, étendue, à la main | 86.91 ↔ Excision de peau pour greffe |
| 86.8A.2D ↔ Couverture de tissu mou et remplacement de la peau par kératinocytes cultivés avec application sous forme de feuille, étendue, au pied | 86.93.09 ↔ Insertion d'expandeur tissulaire, autre |
| 86.8A.2E ↔ Couverture de tissu mou et remplacement de la peau par kératinocytes cultivés avec application sous forme de feuille, étendue, autre site | 86.93.09 ↔ Insertion d'expandeur tissulaire, autre |
| 86.8A.31 ↔ Couverture de tissu mou et remplacement de la peau par application d'une suspension de cellules (thérapie par pulvérisation) de kératinocytes et fibroblastes autologues cultivés, non étendue, à la tête | 86.93.21 ↔ Insertion d'expandeur tissulaire, à la tête |
| 86.8A.36 ↔ Couverture de tissu mou et remplacement de la peau par application d'une suspension de cellules (thérapie par pulvérisation) de kératinocytes et fibroblastes autologues cultivés, non étendue, à la main | 86.93.21 ↔ Insertion d'expandeur tissulaire, à la tête |
| 86.8A.3D ↔ Couverture de tissu mou et remplacement de la peau par application d'une suspension de cellules (thérapie par pulvérisation) de kératinocytes et fibroblastes autologues cultivés, non étendue, au pied | 86.93.26 ↔ Insertion d'expandeur tissulaire, à la main |
| 86.8A.3E ↔ Couverture de tissu mou et remplacement de la peau par application d'une suspension de cellules (thérapie par pulvérisation) de kératinocytes et fibroblastes autologues cultivés, non étendue, autre site | 86.93.26 ↔ Insertion d'expandeur tissulaire, à la main |
| 86.8A.41 ↔ Couverture de tissu mou et remplacement de la peau par application d'une suspension de cellules (thérapie par pulvérisation) de kératinocytes et fibroblastes autologues cultivés, étendue, à la tête | 86.93.2D ↔ Insertion d'expandeur tissulaire, au pied |
| 86.8A.46 ↔ Couverture de tissu mou et remplacement de la peau par application d'une suspension de cellules (thérapie par pulvérisation) de kératinocytes et fibroblastes autologues cultivés, étendue, à la main | 86.93.2D ↔ Insertion d'expandeur tissulaire, au pied |
| 86.8A.4D ↔ Couverture de tissu mou et remplacement de la peau par application d'une suspension de cellules (thérapie par pulvérisation) de kératinocytes et fibroblastes autologues cultivés, étendue, au pied | 86.93.2E ↔ Insertion d'expandeur tissulaire, autre site |
| | 86.93.2E ↔ Insertion d'expandeur tissulaire, autre site |
| | 86.A2.11 ↔ Couverture temporaire de tissu mou par membrane résorbable par dégradation hydrolytique, non étendu, à la tête |
| | 86.A2.16 ↔ Couverture temporaire de tissu mou par membrane résorbable par dégradation hydrolytique, non étendu, à la main |
| | 86.A2.1D ↔ Couverture temporaire de tissu mou par membrane résorbable par dégradation hydrolytique, non étendu, au pied |
| | 86.A2.21 ↔ Couverture temporaire de tissu mou par membrane résorbable par dégradation hydrolytique, étendu, à la tête |
| | 86.A2.26 ↔ Couverture temporaire de tissu mou par membrane résorbable par dégradation hydrolytique, étendu, à la main |
| | 86.A2.2D ↔ Couverture temporaire de tissu mou par membrane résorbable par dégradation hydrolytique, étendu, au pied |

Procédure F21-4

| | |
|--|--|
| 85.2C.12 †↔ Débridement chirurgical du sein par excision sous anesthésie locale par infiltration, régionale ou générale, étendu | 86.2A.21 †↔ Débridement chirurgical, étendue modéréé, à la tête |
| 85.2C.32 †↔ Débridement chirurgical du sein, sans excision, sous anesthésie locale par infiltration, régionale ou générale, étendu | 86.2A.26 †↔ Débridement chirurgical, étendue modéréé, à la main |
| | 86.2A.2D †↔ Débridement chirurgical, étendue modéréé, au pied |
| | 86.2A.2E †↔ Débridement chirurgical, étendue modéréé, autre site |

Procédure F21-5

| |
|--|
| 86.0B.11 †↔ Implantation de réservoir médicamenteux dans la peau et le tissu sous-cutané |
|--|

Procédure F21-6

| | |
|---|--|
| 86.88.I1 ↔ Pose ou remplacement chirurgical de système de thérapie par pression négative avec anesthésie régionale ou générale, à portée profonde, aux os et articulations des extrémités | 86.88.I4 ↔ Pose ou remplacement chirurgical de système de thérapie par pression négative avec anesthésie régionale ou générale, endorectale |
| 86.88.I2 ↔ Pose ou remplacement chirurgical de système de thérapie par pression négative avec anesthésie régionale ou générale, à portée profonde, au thorax, au médiastin et au sternum | 86.88.I5 ↔ Pose ou remplacement chirurgical de système de thérapie par pression négative avec anesthésie régionale ou générale, au tissu cutané et sous-cutané |
| 86.88.I3 ↔ Pose ou remplacement chirurgical de système de thérapie par pression négative avec anesthésie régionale ou générale, à l'abdomen ouvert | 86.88.I6 ↔ Pose ou remplacement de système de thérapie par pression négative avec anesthésie régionale ou générale, autre site |

- 86.88.17 ↔ Pose ou remplacement chirurgical d'un système de thérapie par pression négative avec anesthésie régionale ou générale, à portée profonde, dos (cervical à sacré)
- 86.88.18 ↔ Pose ou remplacement chirurgical d'un système de thérapie par pression négative avec anesthésie régionale ou générale, à portée profonde, bassin, vulve, périnée

Procédure F21-7

- 86.6B.21 ↔ Greffe autologue de peau d'épaisseur partielle, étendue, à la tête
- 86.6B.22 ↔ Greffe autologue de peau d'épaisseur partielle, étendue, au cou
- 86.6B.23 ↔ Greffe autologue de peau d'épaisseur partielle, étendue, à l'épaule et à l'aisselle
- 86.6B.24 ↔ Greffe autologue de peau d'épaisseur partielle, étendue, au bras et au coude
- 86.6B.25 ↔ Greffe autologue de peau d'épaisseur partielle, étendue, à l'avant-bras
- 86.6B.27 ↔ Greffe autologue de peau d'épaisseur partielle, étendue, à la paroi thoracique et au dos
- 86.6B.28 ↔ Greffe autologue de peau d'épaisseur partielle, étendue, à l'abdomen et à l'aîne
- 86.6B.2A ↔ Greffe autologue de peau d'épaisseur partielle, étendue, aux fesses
- 86.6B.2B ↔ Greffe autologue de peau d'épaisseur partielle, étendue, à la cuisse et au genou
- 86.6B.2C ↔ Greffe autologue de peau d'épaisseur partielle, étendue, à la jambe
- 86.6B.2D ↔ Greffe autologue de peau d'épaisseur partielle, étendue, au pied

ADRG F24

Angioplastie coronaire percutanée (ACTP)

Procédure dans le tableau F24-5 ou procédure dans le tableau F24-6

DRG F24A

Angioplastie coronaire percutanée (ACTP) avec intervention en plusieurs temps ou procédures de complication, et CC extrêmement sévères ou diagnostic particulier ou procédure particulière

(Au moins deux traitements, qui sont séparés au moins d'un jour dans dans [au moins deux procédures dans le tableau F24-5] ou (Procédures de complications ou diagnostic principal dans le tableau F24-1 et PCCL > 3 ou diagnostic dans le tableau F24-2) et Durée de séjour > 1 jour) et ((au moins deux traitements, qui sont séparés au moins d'un jour dans dans [au moins deux procédures dans le tableau F24-5] ou Procédures de complications) et PCCL > 3 ou procédure dans le tableau F24-7 ou procédure dans le tableau F24-8 ou diagnostic dans le tableau F24-2)

DRG F24B

Angioplastie coronaire percutanée (ACTP) avec intervention en plusieurs temps ou procédures de complication ou diagnostic particulier avec CC extrêmement sévères avec trois stents ou plus et insuffisance totale

Au moins deux traitements, qui sont séparés au moins d'un jour dans dans [au moins deux procédures dans le tableau F24-5] ou (Procédures de complications ou diagnostic principal dans le tableau F24-1 et PCCL > 3 ou diagnostic dans le tableau F24-2) et Durée de séjour > 1 jour ou (au moins deux procédures dans le tableau F24-9 ou procédure dans le tableau F24-10 ou procédure dans le tableau F24-11 ou procédure dans le tableau F24-12 ou procédure dans le tableau F24-8) et (au moins trois procédures dans le tableau F24-9 ou procédure dans le tableau F24-13 ou procédure dans le tableau F24-12 ou procédure dans le tableau F24-8) et (diagnostic dans le tableau F24-3 et diagnostic dans le tableau F24-4)

DRG F24C

Angioplastie coronaire percutanée (ACTP) avec trois stents ou plus ou procédure complexe ou avec deux stents ou avec diagnostic de complication ou âge < 16 ans et insuffisance totale

(Au moins deux procédures dans le tableau F24-9 ou procédure dans le tableau F24-10 ou procédure dans le tableau F24-11 ou procédure dans le tableau F24-12 ou procédure dans le tableau F24-8) et (au moins trois procédures dans le tableau F24-9 ou procédure dans le tableau F24-13 ou procédure dans le tableau F24-12 ou procédure dans le tableau F24-8) ou (au moins deux procédures dans le tableau F24-9 ou procédure dans le tableau F24-10 ou procédure dans le tableau F24-11 ou procédure dans le tableau F24-12 ou procédure dans le tableau F24-8) et (diagnostic dans le tableau F24-3 et diagnostic dans le tableau F24-4) ou (diagnostic principal dans le tableau F24-1 ou Âge < 16 ans) et (diagnostic dans le tableau F24-3 et diagnostic dans le tableau F24-4)

DRG F24D**Angioplastie coronaire percutanée (ACTP) avec deux stents**

Au moins deux procédures dans le tableau F24-9 ou procédure dans le tableau F24-10 ou procédure dans le tableau F24-11 ou procédure dans le tableau F24-12 ou procédure dans le tableau F24-8

DRG F24E**Angioplastie coronaire percutanée (ACTP) avec diagnostic de complication ou âge < 16 ans**

Diagnostic principal dans le tableau F24-1 ou Âge < 16 ans

DRG F24F**Angioplastie coronaire percutanée (ACTP), âge > 15 ans****Diagnostic F24-1**

| | | | |
|-------|---|--------|--|
| I21.0 | Infarctus transmural aigu du myocarde, de la paroi antérieure | I23.3 | Rupture de la paroi cardiaque sans hémopéricarde comme complication récente d'un infarctus aigu du myocarde |
| I21.1 | Infarctus transmural aigu du myocarde, de la paroi inférieure | I23.4 | Rupture des cordages tendineux comme complication récente d'un infarctus aigu du myocarde |
| I21.2 | Infarctus transmural aigu du myocarde d'autres localisations | I23.5 | Rupture du muscle papillaire comme complication récente d'un infarctus aigu du myocarde |
| I21.3 | Infarctus transmural aigu du myocarde, de localisation non précisée | I23.6 | Thrombose de l'oreillette, de l'auricule et du ventricule comme complication récente d'un infarctus aigu du myocarde |
| I21.4 | Infarctus sous-endocardique aigu du myocarde | I42.1 | Myocardiopathie obstructive hypertrophique |
| I21.9 | Infarctus aigu du myocarde, sans précision | I46.0 | Arrêt cardiaque réanimé avec succès |
| I22.0 | Infarctus du myocarde à répétition, de la paroi antérieure | I47.2 | Tachycardie ventriculaire |
| I22.1 | Infarctus du myocarde à répétition, de la paroi inférieure | I49.0 | Fibrillation et flutter ventriculaires |
| I22.8 | Infarctus du myocarde à répétition d'autres localisations | I50.00 | Insuffisance cardiaque droite primaire |
| I22.9 | Infarctus du myocarde à répétition, de localisation non précisée | I50.01 | Insuffisance cardiaque droite secondaire |
| I23.0 | Hémopéricarde comme complication récente d'un infarctus aigu du myocarde | I50.12 | Insuffisance cardiaque gauche: Avec symptôme en cas d'effort important |
| I23.1 | Communication interauriculaire comme complication récente d'un infarctus aigu du myocarde | I50.13 | Insuffisance cardiaque gauche: Avec symptôme en cas d'effort léger |
| I23.2 | Communication interventriculaire comme complication récente d'un infarctus aigu du myocarde | I50.14 | Insuffisance cardiaque gauche: Avec symptôme au repos |
| | | Z01.80 | Examens liés à une prédisposition aux dysrythmies malignes |

Procédure F24-10

| | | | |
|-------------|---------------------|-------------|-----------------------------|
| 39.C1.12 †↔ | 2 stents implantés | 39.C1.1E †↔ | 12 stents implantés |
| 39.C1.13 †↔ | 3 stents implantés | 39.C1.1F †↔ | 13 stents implantés |
| 39.C1.14 †↔ | 4 stents implantés | 39.C1.1G †↔ | 14 stents implantés |
| 39.C1.15 †↔ | 5 stents implantés | 39.C1.1H †↔ | 15 stents implantés |
| 39.C1.17 †↔ | 6 stents implantés | 39.C1.1I †↔ | 16 stents implantés |
| 39.C1.18 †↔ | 7 stents implantés | 39.C1.1J †↔ | 17 stents implantés |
| 39.C1.1A †↔ | 8 stents implantés | 39.C1.1K †↔ | 18 stents implantés |
| 39.C1.1B †↔ | 9 stents implantés | 39.C1.1L †↔ | 19 stents implantés |
| 39.C1.1C †↔ | 10 stents implantés | 39.C1.1M †↔ | 20 stents et plus implantés |
| 39.C1.1D †↔ | 11 stents implantés | | |

Procédure F24-11

| | | | |
|-------------|---|-------------|---|
| 00.4C.13 †↔ | Insertion de 3 ballonnets libérant des substances médicamenteuses | 00.4C.14 †↔ | Insertion de ballonnets libérant des substances médicamenteuses, 4 ballonnets et plus |
|-------------|---|-------------|---|

Procédure F24-12

37.2A.11 †↔ Imagerie intravasculaire de vaisseaux coronaires par ultrasons

37.2A.12 †↔ Imagerie intravasculaire de vaisseaux coronaires par tomographie par cohérence optique

Procédure F24-13

39.C1.13 †↔ 3 stents implantés
 39.C1.14 †↔ 4 stents implantés
 39.C1.15 †↔ 5 stents implantés
 39.C1.17 †↔ 6 stents implantés
 39.C1.18 †↔ 7 stents implantés
 39.C1.1A †↔ 8 stents implantés
 39.C1.1B †↔ 9 stents implantés
 39.C1.1C †↔ 10 stents implantés
 39.C1.1D †↔ 11 stents implantés

39.C1.1E †↔ 12 stents implantés
 39.C1.1F †↔ 13 stents implantés
 39.C1.1G †↔ 14 stents implantés
 39.C1.1H †↔ 15 stents implantés
 39.C1.1I †↔ 16 stents implantés
 39.C1.1J †↔ 17 stents implantés
 39.C1.1K †↔ 18 stents implantés
 39.C1.1L †↔ 19 stents implantés
 39.C1.1M †↔ 20 stents et plus implantés

Diagnostic F24-2

T82.6 Infection et réaction inflammatoire dues à une prothèse valvulaire cardiaque

T82.7 Infection et réaction inflammatoire dues à d'autres prothèses, implants et greffes cardiaques et vasculaires

Diagnostic F24-3

I50.01 Insuffisance cardiaque droite secondaire

Diagnostic F24-4

I50.13 Insuffisance cardiaque gauche: Avec symptôme en cas d'effort léger

I50.14 Insuffisance cardiaque gauche: Avec symptôme au repos

Procédure F24-5

00.66.00 ↔ Angioplastie coronaire transluminale percutanée [PTCA] ou athérectomie coronaire, SAP
 00.66.09 ↔ Angioplastie coronaire transluminale percutanée [PTCA] ou athérectomie coronaire, autre
 00.66.10 ↔ Fermeture transluminale percutanée de fistule coronaire
 00.66.20 ↔ Angioplastie coronaire transluminale percutanée [PTCA] à ballonnet, SAP
 00.66.21 ↔ Angioplastie coronaire [PTCA] à ballonnet libérant des substances médicamenteuses
 00.66.22 ↔ Angioplastie coronaire [PTCA] à ballonnet enduit d'anticorps
 00.66.29 ↔ Angioplastie coronaire [PTCA] à ballonnet, autre
 00.66.30 ↔ Angioplastie coronaire transluminale percutanée [PTCA] par l'athérectomie rotative
 00.66.31 ↔ Angioplastie coronaire transluminale percutanée par angioplastie laser
 00.66.32 ↔ Angioplastie coronaire transluminale percutanée par athérectomie
 00.66.33 ↔ Angioplastie coronaire transluminale percutanée par extraction de corps étranger
 00.66.36 ↔ Angioplastie coronaire transluminale percutanée par thrombectomie
 00.66.37 ↔ Intervention vasculaire transluminale percutanée sur les coronaires par lithotripsie
 00.66.38 ↔ Intervention vasculaire transluminale percutanée sur les coronaires, thrombolyse sélective
 00.66.3A ↔ Intervention vasculaire transluminale percutanée sur les coronaires par les colatéraux du vaisseau correspondant
 00.66.40 ↔ Embolisation sélective de coronaires, sans autre précision
 00.66.41 ↔ Embolisation sélective de coronaires par coils

00.66.42 ↔ Embolisation sélective de coronaires par ballonnets (détachables) embolisants
 00.66.43 ↔ Embolisation sélective de coronaires par filtres [parapluie]
 00.66.44 ↔ Embolisation sélective de coronaires par plugs
 00.66.49 ↔ Embolisation sélective de coronaires, autre
 36.08.00 ↔ Implantation de stents coronaires, par voie transluminale percutanée, SAP
 36.08.09 ↔ Implantation de stents coronaires, par voie transluminale percutanée, autre
 36.08.11 ↔ Implantation par voie transluminale percutanée de stents sans libération de substances médicamenteuses, dans une artère coronaire
 36.08.12 ↔ Implantation par voie transluminale percutanée de stents sans libération de substances médicamenteuses, dans plusieurs artères coronaires
 36.08.13 ↔ Implantation par voie transluminale percutanée de stents auto-expansibles sans libération de substances médicamenteuses, dans une artère coronaire
 36.08.14 ↔ Implantation par voie transluminale percutanée de stents auto-expansibles sans libération de substances médicamenteuses, dans plusieurs artères coronaires
 36.08.15 ↔ Implantation par voie transluminale percutanée d'un stent de bifurcation sans libération de substances médicamenteuses, dans des artères coronaires
 36.08.21 ↔ Implantation par voie transluminale percutanée de stents avec libération de substances médicamenteuses, dans une artère coronaire
 36.08.22 ↔ Implantation par voie transluminale percutanée de stents avec libération de substances médicamenteuses, dans plusieurs artères coronaires

- 36.08.23 ↔ Implantation par voie transluminale percutanée de stents auto-expansibles avec libération de substances médicamenteuses, dans une artère coronaire
- 36.08.24 ↔ Implantation par voie transluminale percutanée de stents auto-expansibles avec libération de substances médicamenteuses, dans plusieurs artères coronaires
- 36.08.25 ↔ Implantation par voie transluminale percutanée d'un stent de bifurcation avec libération de substances médicamenteuses, dans des artères coronaires
- 36.08.31 ↔ Implantation par voie transluminale percutanée de stents imprégnés, dans une artère coronaire
- 36.08.32 ↔ Implantation par voie transluminale percutanée de stents imprégnés, dans plusieurs artères coronaires
- 36.09 ↔ Autre ablation de sténose ou obstruction d'artère coronaire
- 36.0A ↔ Implantation par voie transluminale percutanée d'une structure métallique réduisant le flux dans le sinus coronaire
- 36.32 ↔ Autre revascularisation transmyocardique
- 37.9B.13 ↔ Enlèvement d'implants cardiaques, par voie transluminale percutanée
- 39.B1.75 ↔ Implantation transluminale (percutanée) de stents sans libération de substance médicamenteuse, canal artériel persistant
- 39.B1.M2 ↔ Implantation transluminale (percutanée) de stents sans libération de substance médicamenteuse, vaisseaux collatéraux aorto-pulmonaires [MAPCA]
- 39.B1.N2 ↔ Implantation transluminale (percutanée) de stents sans libération de substance médicamenteuse, shunts aorto-pulmonaires artificiels
- 39.B2.75 ↔ Implantation transluminale (percutanée) de stents avec libération de substance médicamenteuse, canal artériel persistant
- 39.B2.M2 ↔ Implantation transluminale (percutanée) de stents avec libération de substance médicamenteuse, vaisseaux collatéraux aorto-pulmonaires [MAPCA]
- 39.B2.N2 ↔ Implantation transluminale (percutanée) de stents avec libération de substance médicamenteuse, shunts aorto-pulmonaires artificiels
- 39.B3.75 ↔ Implantation transluminale (percutanée) de stents couverts sans libération de substance médicamenteuse, canal artériel persistant
- 39.B4.75 ↔ Implantation transluminale (percutanée) de stents couverts avec libération de substance médicamenteuse, canal artériel persistant
- 39.B5.75 ↔ Implantation transluminale (percutanée) de stents Cheatham-Platinum non couverts, canal artériel persistant
- 39.B6.75 ↔ Implantation transluminale (percutanée) de stents Cheatham-Platinum couverts, canal artériel persistant
- 39.B7.75 ↔ Implantation transluminale (percutanée) de stents à grand lumen non couverts, canal artériel persistant
- 39.B7.M2 ↔ Implantation transluminale (percutanée) de stents à grand lumen non couverts, vaisseaux collatéraux aorto-pulmonaires [MAPCA]
- 39.B7.N2 ↔ Implantation transluminale (percutanée) de stents à grand lumen non couverts, shunts aorto-pulmonaires artificiels
- 39.B8.75 ↔ Implantation transluminale (percutanée) de stents à grand lumen couverts, canal artériel persistant
- 39.B8.M2 ↔ Implantation transluminale (percutanée) de stents à grand lumen couverts, vaisseaux collatéraux aorto-pulmonaires [MAPCA]
- 39.B8.N2 ↔ Implantation transluminale (percutanée) de stents à grand lumen couverts, shunts aorto-pulmonaires artificiels
- 39.BA.M2 ↔ Implantation transluminale (percutanée) de stents à potentiel de croissance non couverts, vaisseaux collatéraux aorto-pulmonaires [MAPCA]
- 39.BA.N2 ↔ Implantation transluminale (percutanée) de stents à potentiel de croissance non couverts, shunts aorto-pulmonaires artificiels
- 39.BB.M2 ↔ Implantation transluminale (percutanée) de stents à potentiel de croissance couverts, vaisseaux collatéraux aorto-pulmonaires [MAPCA]
- 39.BB.N2 ↔ Implantation transluminale (percutanée) de stents à potentiel de croissance couverts, shunts aorto-pulmonaires artificiels
- 39.BH.75 ↔ Implantation transluminale (percutanée) de stents pour modulation du flux lors d'anévrismes, canal artériel persistant

Procédure F24-6

- 36.99.10 ‡↔ Traitement par injection intracoronaire de cellules souches, SAP
- 36.99.11 ‡↔ Traitement par injection intracoronaire de cellules souches, sans enrichissement de fractions ni culture
- 36.99.12 ‡↔ Traitement par injection intracoronaire de cellules souches obtenues par enrichissement de fractions ou multipliées en culture
- 36.99.19 ‡↔ Traitement par injection intracoronaire de cellules souches, autre

Procédure F24-7

- 37.2A.11 ‡↔ Imagerie intravasculaire de vaisseaux coronaires par ultrasons
- 37.2A.12 ‡↔ Imagerie intravasculaire de vaisseaux coronaires par tomographie par cohérence optique
- 37.2A.21 ‡↔ Diagnostic coronarien intravasculaire invasif par cathéter, mesure de pression

Procédure F24-8

00.66.30 ↔ Angioplastie coronaire transluminale percutanée [PTCA] par l'athérectomie rotative

Procédure F24-9

- 36.08.00 ↔ Implantation de stents coronaires, par voie transluminale percutanée, SAP
- 36.08.09 ↔ Implantation de stents coronaires, par voie transluminale percutanée, autre
- 36.08.11 ↔ Implantation par voie transluminale percutanée de stents sans libération de substances médicamenteuses, dans une artère coronaire
- 36.08.12 ↔ Implantation par voie transluminale percutanée de stents sans libération de substances médicamenteuses, dans plusieurs artères coronaires
- 36.08.13 ↔ Implantation par voie transluminale percutanée de stents auto-expansibles sans libération de substances médicamenteuses, dans une artère coronaire
- 36.08.14 ↔ Implantation par voie transluminale percutanée de stents auto-expansibles sans libération de substances médicamenteuses, dans plusieurs artères coronaires
- 36.08.15 ↔ Implantation par voie transluminale percutanée d'un stent de bifurcation sans libération de substances médicamenteuses, dans des artères coronaires
- 36.08.21 ↔ Implantation par voie transluminale percutanée de stents avec libération de substances médicamenteuses, dans une artère coronaire
- 36.08.22 ↔ Implantation par voie transluminale percutanée de stents avec libération de substances médicamenteuses, dans plusieurs artères coronaires
- 36.08.23 ↔ Implantation par voie transluminale percutanée de stents auto-expansibles avec libération de substances médicamenteuses, dans une artère coronaire
- 36.08.24 ↔ Implantation par voie transluminale percutanée de stents auto-expansibles avec libération de substances médicamenteuses, dans plusieurs artères coronaires
- 36.08.25 ↔ Implantation par voie transluminale percutanée d'un stent de bifurcation avec libération de substances médicamenteuses, dans des artères coronaires
- 36.08.31 ↔ Implantation par voie transluminale percutanée de stents imprégnés, dans une artère coronaire
- 36.08.32 ↔ Implantation par voie transluminale percutanée de stents imprégnés, dans plusieurs artères coronaires
- 36.0A ↔ Implantation par voie transluminale percutanée d'une structure métallique réduisant le flux dans le sinus coronaire
- 39.B1.75 ↔ Implantation transluminale (percutanée) de stents sans libération de substance médicamenteuse, canal artériel persistant
- 39.B1.M2 ↔ Implantation transluminale (percutanée) de stents sans libération de substance médicamenteuse, vaisseaux collatéraux aorto-pulmonaires [MAPCA]
- 39.B1.N2 ↔ Implantation transluminale (percutanée) de stents sans libération de substance médicamenteuse, shunts aorto-pulmonaires artificiels
- 39.B2.75 ↔ Implantation transluminale (percutanée) de stents avec libération de substance médicamenteuse, canal artériel persistant
- 39.B2.M2 ↔ Implantation transluminale (percutanée) de stents avec libération de substance médicamenteuse, vaisseaux collatéraux aorto-pulmonaires [MAPCA]
- 39.B2.N2 ↔ Implantation transluminale (percutanée) de stents avec libération de substance médicamenteuse, shunts aorto-pulmonaires artificiels
- 39.B3.75 ↔ Implantation transluminale (percutanée) de stents couverts sans libération de substance médicamenteuse, canal artériel persistant
- 39.B4.75 ↔ Implantation transluminale (percutanée) de stents couverts avec libération de substance médicamenteuse, canal artériel persistant
- 39.B5.75 ↔ Implantation transluminale (percutanée) de stents Cheatham-Platinum non couverts, canal artériel persistant
- 39.B6.75 ↔ Implantation transluminale (percutanée) de stents Cheatham-Platinum couverts, canal artériel persistant
- 39.B7.75 ↔ Implantation transluminale (percutanée) de stents à grand lumen non couverts, canal artériel persistant
- 39.B7.M2 ↔ Implantation transluminale (percutanée) de stents à grand lumen non couverts, vaisseaux collatéraux aorto-pulmonaires [MAPCA]
- 39.B7.N2 ↔ Implantation transluminale (percutanée) de stents à grand lumen non couverts, shunts aorto-pulmonaires artificiels
- 39.B8.75 ↔ Implantation transluminale (percutanée) de stents à grand lumen couverts, canal artériel persistant
- 39.B8.M2 ↔ Implantation transluminale (percutanée) de stents à grand lumen couverts, vaisseaux collatéraux aorto-pulmonaires [MAPCA]
- 39.B8.N2 ↔ Implantation transluminale (percutanée) de stents à grand lumen couverts, shunts aorto-pulmonaires artificiels
- 39.BA.M2 ↔ Implantation transluminale (percutanée) de stents à potentiel de croissance non couverts, vaisseaux collatéraux aorto-pulmonaires [MAPCA]
- 39.BA.N2 ↔ Implantation transluminale (percutanée) de stents à potentiel de croissance non couverts, shunts aorto-pulmonaires artificiels
- 39.BB.M2 ↔ Implantation transluminale (percutanée) de stents à potentiel de croissance couverts, vaisseaux collatéraux aorto-pulmonaires [MAPCA]
- 39.BB.N2 ↔ Implantation transluminale (percutanée) de stents à potentiel de croissance couverts, shunts aorto-pulmonaires artificiels
- 39.BH.75 ↔ Implantation transluminale (percutanée) de stents pour modulation du flux lors d'anévrismes, canal artériel persistant

DRG F28**Amputation pour maladies cardio-vasculaires sauf aux membres supérieurs et aux orteils**

Procédure dans le tableau F28-1

DRG F28A**Amputation pour maladies cardio-vasculaires sauf aux membres supérieurs et aux orteils avec intervention vasculaire supplémentaire ou avec transplantation de peau et avec CC extrêmement sévères**

Au moins une procédure dans le tableau F28-2 ou PCCL > 3 et procédure dans le tableau F28-3

DRG F28B**Amputation pour maladies cardio-vasculaires sauf aux membres supérieurs et aux orteils, avec CC extrêmement sévères**

PCCL > 3

DRG F28C**Amputation pour maladies cardio-vasculaires sauf aux membres supérieurs et aux orteils****Procédure F28-1**

| | | | |
|---------|---|---------|-------------------------------|
| 84.10 ↔ | Amputation de membre inférieur, SAP | 84.16 ↔ | Désarticulation du genou |
| 84.12 ↔ | Amputation au niveau du pied | 84.17 ↔ | Amputation au-dessus du genou |
| 84.14 ↔ | Amputation de la cheville, transmalléolaire | 84.18 ↔ | Désarticulation de la hanche |
| 84.15 ↔ | Autre amputation en dessous du genou | 84.19 ↔ | Amputation abdomino-pelvienne |

Procédure F28-2

| | | | |
|------------|--|------------|--|
| 01.21 ↔ | Incision et drainage de sinus crânien | 38.16.21 ↔ | Endoveinectomie de la veine iliaque |
| 38.01 ↔ | Incision de vaisseaux intracrâniens | 38.18.09 ↔ | Endartériectomie et endoveinectomie de vaisseaux de membre inférieur, autre |
| 38.06.00 ↔ | Incision d'artères abdominales, SAP | 38.18.10 ↔ | Endartériectomie de l'artère fémorale (commune) (superficielle) |
| 38.06.10 ↔ | Incision d'artères viscérales, SAP | 38.18.11 ↔ | Endartériectomie de l'artère fémorale profonde |
| 38.06.11 ↔ | Incision du tronc coeliaque | 38.18.12 ↔ | Endartériectomie de l'artère poplitée |
| 38.06.12 ↔ | Incision de l'artère gastrique | 38.18.21 ↔ | Endoveinectomie de la veine fémorale |
| 38.06.13 ↔ | Incision de l'artère hépatique | 38.21 ↔ | Biopsie de vaisseau sanguin |
| 38.06.14 ↔ | Incision de l'artère splénique | 38.32.10 ↔ | Résection d'artères extracrâniennes de la tête et du cou, avec anastomose |
| 38.06.15 ↔ | Incision de l'artère rénale | 38.32.21 ↔ | Résection de la veine jugulaire, avec anastomose |
| 38.06.16 ↔ | Incision de l'artère mésentérique | 38.32.22 ↔ | Résection de veines extracrâniennes superficielles de la tête et du cou, avec anastomose |
| 38.06.17 ↔ | Incision de l'artère lombaire | 38.32.99 ↔ | Résection d'autres vaisseaux de la tête et du cou, avec anastomose, autre |
| 38.06.18 ↔ | Incision de l'artère iliaque | 38.33.00 ↔ | Résection de vaisseaux de membre supérieur avec anastomose, SAP |
| 38.06.19 ↔ | Incision d'artères viscérales, autre | 38.33.10 ↔ | Résection d'artères de membre supérieur avec anastomose, SAP |
| 38.06.99 ↔ | Incision d'artères abdominales, autre | 38.33.11 ↔ | Résection d'artères de membre supérieur avec anastomose |
| 38.07.00 ↔ | Incision de veines abdominales, SAP | 38.33.12 ↔ | Résection de l'artère cubitale, avec anastomose |
| 38.07.10 ↔ | Incision de veines abdominales profondes, SAP | 38.33.13 ↔ | Résection d'autres artères de l'avant-bras, avec anastomose |
| 38.07.11 ↔ | Incision de la veine cave inférieure | 38.33.14 ↔ | Résection d'artères de la main, avec anastomose |
| 38.07.12 ↔ | Incision de la veine iliaque | 38.33.20 ↔ | Résection de veines de membre supérieur, avec anastomose, SAP |
| 38.07.19 ↔ | Incision de veines abdominales profondes, autre | 38.33.21 ↔ | Résection de la veine axillaire, avec anastomose |
| 38.07.99 ↔ | Incision de veines abdominales, autre | 38.33.22 ↔ | Résection d'autres veines profondes de membre supérieur, avec anastomose |
| 38.11 ↔ | Endartériectomie de vaisseaux intracrâniens | 38.33.23 ↔ | Résection de veines superficielles de membre supérieur, avec anastomose |
| 38.12 ↔ | Endartériectomie d'autres vaisseaux de la tête et du cou | 38.33.99 ↔ | Résection de vaisseaux de membre supérieur avec anastomose, autre |
| 38.13 ↔ | Endartériectomie de vaisseaux de membre supérieur | 38.34.00 ↔ | Résection de l'aorte, avec anastomose, SAP |
| 38.14.10 ↔ | Endartériectomie de l'aorte ascendante et de la crosse aortique | 38.34.10 ↔ | Résection de l'aorte ascendante et de la crosse aortique, avec anastomose |
| 38.14.20 ↔ | Endartériectomie de l'aorte descendante | 38.34.20 ↔ | Résection de l'aorte descendante, avec anastomose |
| 38.14.30 ↔ | Endartériectomie de l'aorte abdominale | | |
| 38.14.99 ↔ | Endartériectomie de l'aorte, autre | | |
| 38.16.09 ↔ | Endartériectomie et endoveinectomie de vaisseaux abdominaux, autre | | |
| 38.16.11 ↔ | Endartériectomie du tronc coeliaque | | |
| 38.16.12 ↔ | Endartériectomie de l'artère gastrique | | |
| 38.16.13 ↔ | Endartériectomie de l'artère hépatique | | |
| 38.16.14 ↔ | Endartériectomie de l'artère splénique | | |
| 38.16.15 ↔ | Endartériectomie de l'artère rénale | | |
| 38.16.16 ↔ | Endartériectomie de l'artère mésentérique | | |
| 38.16.17 ↔ | Endartériectomie de l'artère lombaire | | |
| 38.16.18 ↔ | Endartériectomie de l'artère iliaque | | |

| | |
|---|--|
| 38.34.30 ↔ Résection de l'aorte abdominale, avec anastomose | 38.47.11 ↔ Résection de la veine cave inférieure, avec remplacement |
| 38.34.99 ↔ Résection de l'aorte, avec anastomose, autre | 38.47.12 ↔ Résection de la veine iliaque, avec remplacement |
| 38.36.00 ↔ Résection d'artères abdominales, avec anastomose, SAP | 38.47.19 ↔ Résection de veines abdominales profondes, avec remplacement, autre |
| 38.36.10 ↔ Résection d'artères viscérales, avec anastomose, SAP | 38.47.99 ↔ Résection de veines abdominales, avec remplacement, autre |
| 38.36.11 ↔ Résection du tronc coélique, avec anastomose | 38.48.00 ↔ Résection d'artères de membre inférieur, avec remplacement, SAP |
| 38.36.12 ↔ Résection de l'artère gastrique, avec anastomose | 38.48.10 ↔ Résection de l'artère fémorale (commune) (superficielle), avec remplacement |
| 38.36.13 ↔ Résection de l'artère hépatique, avec anastomose | 38.48.11 ↔ Résection de l'artère fémorale profonde, avec remplacement |
| 38.36.14 ↔ Résection de l'artère splénique, avec anastomose | 38.48.12 ↔ Résection de l'artère poplitée, avec remplacement |
| 38.36.15 ↔ Résection de l'artère rénale, avec anastomose | 38.48.13 ↔ Résection d'artères de la jambe, avec remplacement |
| 38.36.16 ↔ Résection de l'artère mésentérique, avec anastomose | 38.48.99 ↔ Résection d'artères de membre inférieur, avec remplacement, autre |
| 38.36.17 ↔ Résection de l'artère iliaque, avec anastomose | 38.61 ↔ Autre excision de vaisseaux intracrâniens |
| 38.36.19 ↔ Résection d'artères viscérales, avec anastomose, autre | 38.64.00 ↔ Autre excision de l'aorte, SAP |
| 38.36.99 ↔ Résection d'artères abdominales, avec anastomose, autre | 38.64.10 ↔ Autre excision de l'aorte thoracique |
| 38.37.00 ↔ Résection de veines abdominales, avec anastomose, SAP | 38.64.20 ↔ Autre excision de l'aorte abdominale |
| 38.37.10 ↔ Résection de veines abdominales profondes, avec anastomose, SAP | 38.64.99 ↔ Autre excision de l'aorte, autre |
| 38.37.11 ↔ Résection de la veine cave inférieure, avec anastomose | 38.65.10 ↔ Autre excision d'artères thoraciques |
| 38.37.12 ↔ Résection de la veine iliaque, avec anastomose | 38.65.20 ↔ Autre excision de veines thoraciques, SAP |
| 38.37.19 ↔ Résection de veines abdominales profondes, avec anastomose, autre | 38.65.21 ↔ Autre excision de la veine cave supérieure |
| 38.37.99 ↔ Résection de veines abdominales, avec anastomose, autre | 38.65.22 ↔ Autre excision d'autres veines thoraciques profondes |
| 38.38.00 ↔ Résection d'artères de membre inférieur, avec anastomose, SAP | 38.65.29 ↔ Autre excision de veines thoraciques, autre |
| 38.38.10 ↔ Résection de l'artère fémorale (commune) (superficielle), avec anastomose | 38.65.99 ↔ Autre excision de vaisseaux thoraciques, autre |
| 38.38.11 ↔ Résection de l'artère fémorale profonde, avec anastomose | 38.66.00 ↔ Autre excision d'artères abdominales, SAP |
| 38.38.12 ↔ Résection de l'artère poplitée, avec anastomose | 38.66.10 ↔ Autre excision d'artères viscérales, SAP |
| 38.38.99 ↔ Résection d'artères de membre inférieur, avec anastomose, autre | 38.66.11 ↔ Autre excision du tronc coélique |
| 38.41 ↔ Résection de vaisseaux intracrâniens, avec remplacement | 38.66.12 ↔ Autre excision de l'artère gastrique |
| 38.42 ↔ Résection d'autres vaisseaux de la tête et du cou, avec remplacement | 38.66.13 ↔ Autre excision de l'artère hépatique |
| 38.43.00 ↔ Résection de vaisseaux de membre supérieur, avec remplacement, SAP | 38.66.14 ↔ Autre excision de l'artère splénique |
| 38.43.10 ↔ Résection d'artères de membre supérieur, avec remplacement | 38.66.15 ↔ Autre excision de l'artère rénale |
| 38.43.11 ↔ Résection de l'artère axillaire, avec remplacement | 38.66.16 ↔ Autre excision de l'artère mésentérique |
| 38.43.20 ↔ Résection de veines de membre supérieur, avec remplacement, SAP | 38.66.17 ↔ Autre excision de l'artère lombaire |
| 38.43.21 ↔ Résection de la veine axillaire, avec remplacement | 38.66.18 ↔ Autre excision de l'artère iliaque |
| 38.43.28 ↔ Résection d'autres veines profondes de membre supérieur, avec remplacement | 38.66.19 ↔ Autre excision d'artères viscérales, autre |
| 38.43.29 ↔ Résection de veines de membre supérieur, avec remplacement, autre | 38.66.99 ↔ Autre excision d'artères abdominales, autre |
| 38.43.99 ↔ Résection de vaisseaux de membre supérieur, avec remplacement, autre | 38.67.00 ↔ Autre excision de veines abdominales, SAP |
| 38.44.00 ↔ Résection de l'aorte abdominale, avec remplacement, SAP | 38.67.10 ↔ Autre excision de veines abdominales profondes, SAP |
| 38.44.10 ↔ Résection de l'aorte abdominale, par voie suprarénale, avec remplacement | 38.67.11 ↔ Autre excision de la veine cave inférieure |
| 38.44.11 ↔ Résection de l'aorte abdominale, par voie infrarénale, avec remplacement | 38.67.12 ↔ Autre excision de la veine iliaque |
| 38.44.12 ↔ Résection de l'aorte abdominale, par voie juxtarrénale, avec remplacement | 38.67.19 ↔ Autre excision de veines abdominales profondes, autre |
| 38.44.99 ↔ Résection de l'aorte abdominale, avec remplacement, autre | 38.67.99 ↔ Autre excision de veines abdominales, autre |
| 38.46 ↔ Résection d'artères abdominales, avec remplacement | 38.68.00 ↔ Autre excision d'artères de membre inférieur, SAP |
| 38.47.00 ↔ Résection de veines abdominales, avec remplacement, SAP | 38.68.10 ↔ Autre excision d'artères de la cuisse |
| 38.47.10 ↔ Résection de veines abdominales profondes, avec remplacement, SAP | 38.68.20 ↔ Autre excision d'artères de la jambe et du pied |
| | 38.68.99 ↔ Autre excision d'artères de membre inférieur, autre |
| | 38.7X.10 ↔ Interruption de la veine cave, par chirurgie ouverte, SAP |
| | 38.7X.10 ↔ Interruption de la veine cave, par chirurgie ouverte, SAP |
| | 38.7X.11 ↔ Insertion d'un système de protection anti-embolie dans la veine cave, par chirurgie ouverte |
| | 38.7X.11 ↔ Insertion d'un système de protection anti-embolie dans la veine cave, par chirurgie ouverte |
| | 38.7X.12 ↔ Ablation d'un système de protection anti-embolie de la veine cave, par chirurgie ouverte |
| | 38.7X.12 ↔ Ablation d'un système de protection anti-embolie de la veine cave, par chirurgie ouverte |
| | 38.7X.13 ↔ Ligature ou plicature de la veine cave, par chirurgie ouverte |
| | 38.7X.13 ↔ Ligature ou plicature de la veine cave, par chirurgie ouverte |
| | 38.7X.19 ↔ Interruption de la veine cave, par chirurgie ouverte, autre |

| | | | |
|------------|---|------------|---|
| 38.7X.19 ↔ | Interruption de la veine cave, par chirurgie ouverte, autre | 39.0X.12 ↔ | Anastomose entre aorte descendante et artère pulmonaire gauche [Potts-Smith] |
| 38.81 ↔ | Autre occlusion chirurgicale de vaisseaux intracrâniens | 39.0X.13 ↔ | Anastomose entre artère pulmonaire gauche et droite |
| 38.82.00 ↔ | Autre occlusion chirurgicale de vaisseaux de la tête et du cou, SAP | 39.0X.20 ↔ | Shunt prothétique d'artère pulmonaire à aorte, central |
| 38.82.10 ↔ | Autre occlusion chirurgicale d'artères extracrâniennes de la tête et du cou | 39.0X.21 ↔ | Shunt prothétique d'artère pulmonaire à aorte, périphérique |
| 38.82.20 ↔ | Autre occlusion chirurgicale de veines extracrâniennes de la tête et du cou, SAP | 39.0X.23 ↔ | Cerclage [banding] de l'artère pulmonaire |
| 38.82.21 ↔ | Autre occlusion chirurgicale de la veine jugulaire | 39.0X.24 ↔ | Shunt d'artère systémique à pulmonaire, opération de Damus-Kay-Stansel |
| 38.82.22 ↔ | Autre occlusion chirurgicale d'autres veines extracrâniennes profondes de la tête et du cou | 39.0X.99 ↔ | Shunt d'artère systémique à pulmonaire, autre |
| 38.82.29 ↔ | Autre occlusion chirurgicale de veines extracrâniennes de la tête et du cou, autre | 39.10 ↔ | Shunt veineux intra-abdominal, SAP |
| 38.82.99 ↔ | Autre occlusion chirurgicale de vaisseaux de la tête et du cou, autre | 39.10 ↔ | Shunt veineux intra-abdominal, SAP |
| 38.83.11 ↔ | Autre occlusion chirurgicale d'artères de la main | 39.11.00 ↔ | Création et révision de shunt portosystémique, TIPSS, SAP |
| 38.83.19 ↔ | Autre occlusion chirurgicale d'autres artères de membre supérieur | 39.11.00 ↔ | Création et révision de shunt portosystémique, TIPSS, SAP |
| 38.83.21 ↔ | Autre occlusion chirurgicale de veines profondes de membre supérieur | 39.11.11 ↔ | Création de shunt portosystémique, recours à l'angioplastie percutanée (à ballonnet) |
| 38.84.00 ↔ | Autre occlusion chirurgicale de l'aorte, SAP | 39.11.11 ↔ | Création de shunt portosystémique, recours à l'angioplastie percutanée (à ballonnet) |
| 38.84.09 ↔ | Autre occlusion chirurgicale de l'aorte, autre | 39.11.12 ↔ | Création de shunt portosystémique, thrombolyse et thrombectomie percutanées |
| 38.84.10 ↔ | Autre occlusion chirurgicale de l'aorte thoracique | 39.11.12 ↔ | Création de shunt portosystémique, thrombolyse et thrombectomie percutanées |
| 38.84.20 ↔ | Autre occlusion chirurgicale de l'aorte abdominale | 39.11.13 ↔ | Création de shunt portosystémique, utilisation d'un stent |
| 38.84.31 ↔ | Ligature du canal artériel persistant | 39.11.13 ↔ | Création de shunt portosystémique, utilisation d'un stent |
| 38.85.00 ↔ | Autre occlusion chirurgicale d'autres vaisseaux thoraciques, SAP | 39.11.21 ↔ | Révision de shunt portosystémique, fermeture percutanée |
| 38.85.11 ↔ | Autre occlusion chirurgicale de l'artère sous-clavière | 39.11.21 ↔ | Révision de shunt portosystémique, fermeture percutanée |
| 38.85.12 ↔ | Autre occlusion chirurgicale de l'artère pulmonaire | 39.11.22 ↔ | Révision de shunt portosystémique, recours à l'insertion d'un stent |
| 38.85.13 ↔ | Autre occlusion chirurgicale du tronc brachio-céphalique | 39.11.22 ↔ | Révision de shunt portosystémique, recours à l'insertion d'un stent |
| 38.85.21 ↔ | Autre occlusion chirurgicale de la veine cave supérieure | 39.11.23 ↔ | Révision de shunt portosystémique avec thrombectomie et thrombolyse percutanées |
| 38.85.22 ↔ | Autre occlusion chirurgicale de la veine pulmonaire | 39.11.23 ↔ | Révision de shunt portosystémique avec thrombectomie et thrombolyse percutanées |
| 38.85.23 ↔ | Autre occlusion chirurgicale de la veine sous-clavière | 39.11.24 ↔ | Révision de shunt portosystémique avec réduction percutanée du diamètre d'un shunt portosystémique existant |
| 38.85.99 ↔ | Autre occlusion chirurgicale d'autres vaisseaux thoraciques, autre | 39.11.24 ↔ | Révision de shunt portosystémique avec réduction percutanée du diamètre d'un shunt portosystémique existant |
| 38.86.00 ↔ | Autre occlusion chirurgicale d'artères abdominales, SAP | 39.11.99 ↔ | Création et révision de shunt portosystémique, TIPSS, autre |
| 38.86.10 ↔ | Autre occlusion chirurgicale d'artères viscérales, SAP | 39.11.99 ↔ | Création et révision de shunt portosystémique, TIPSS, autre |
| 38.86.11 ↔ | Autre occlusion chirurgicale du tronc coeliaque | 39.19 ↔ | Shunt veineux intra-abdominal, autre |
| 38.86.12 ↔ | Autre occlusion chirurgicale de l'artère gastrique | 39.19 ↔ | Shunt veineux intra-abdominal, autre |
| 38.86.13 ↔ | Autre occlusion chirurgicale de l'artère hépatique | 39.22.11 ↔ | Pontage carotido-carotidien |
| 38.86.14 ↔ | Autre occlusion chirurgicale de l'artère splénique | 39.22.12 ↔ | Pontage entre artère carotide et artère vertébrale |
| 38.86.15 ↔ | Autre occlusion chirurgicale de l'artère rénale | 39.22.13 ↔ | Pontage entre artère carotide et artère sous-clavière [pontage carotido-sous-clavier] |
| 38.86.16 ↔ | Autre occlusion chirurgicale de l'artère mésentérique | 39.22.14 ↔ | Pontage entre artère carotide et aorte |
| 38.86.17 ↔ | Autre occlusion chirurgicale de l'artère iliaque | 39.22.19 ↔ | Pontage de l'artère carotide, autre |
| 38.86.19 ↔ | Autre occlusion chirurgicale d'artères viscérales, autre | 39.22.21 ↔ | Pontage entre artère sous-clavière et aorte |
| 38.86.99 ↔ | Autre occlusion chirurgicale d'artères abdominales, autre | 39.22.29 ↔ | Pontage de l'artère sous-clavière, autre |
| 38.87.00 ↔ | Autre occlusion chirurgicale de veines abdominales, SAP | 39.22.99 ↔ | Pontage entre aorte, artère sous-clavière et carotide, autre |
| 38.87.10 ↔ | Autre occlusion chirurgicale de veines abdominales profondes, SAP | 39.23 ↔ | Autre pontage ou shunt vasculaire intrathoracique |
| 38.87.11 ↔ | Autre occlusion chirurgicale de la veine cave inférieure | 39.24 ↔ | Bypass aorto-rénal |
| 38.87.12 ↔ | Autre occlusion chirurgicale des veines iliaques commune et interne | 39.25.00 ↔ | Pontage vasculaire de l'aorte ou de l'artère iliaque vers d'autres artères de membre inférieur, SAP |
| 38.87.19 ↔ | Autre occlusion chirurgicale de veines abdominales profondes, autre | 39.25.09 ↔ | Pontage vasculaire de l'aorte ou de l'artère iliaque vers d'autres artères de membre inférieur, autre |
| 38.87.99 ↔ | Autre occlusion chirurgicale de veines abdominales, autre | 39.25.11 ↔ | Pontage aorto-iliaque |
| 39.0X.00 ↔ | Shunt d'artère systémique à pulmonaire, SAP | | |
| 39.0X.10 ↔ | Anastomose entre artère sous-clavière et artère pulmonaire [Blalock-Taussig] | | |
| 39.0X.11 ↔ | Anastomose entre aorte et artère pulmonaire droite [Waterston-Cooley] | | |

| | |
|---|--|
| 39.25.12 ↔ Pontage aorto-fémoral | 39.31.82 ↔ Suture de l'artère gastrique |
| 39.25.13 ↔ Pontage aorto-poplité | 39.31.83 ↔ Suture de l'artère hépatique |
| 39.25.14 ↔ Pontage aorto-crural | 39.31.84 ↔ Suture de l'artère splénique |
| 39.25.15 ↔ Pontage aorto-ilio-fémoral | 39.31.85 ↔ Suture de l'artère rénale |
| 39.25.16 ↔ Pontage Aorto-ilio-poplité | 39.31.86 ↔ Suture de l'artère mésentérique |
| 39.25.21 ↔ Pontage ilio-iliaque | 39.31.87 ↔ Suture de l'artère lombaire |
| 39.25.22 ↔ Pontage ilio-fémoral | 39.31.88 ↔ Suture de l'artère iliaque |
| 39.25.23 ↔ Pontage ilio-poplité | 39.31.89 ↔ Suture d'artères abdominales, autre |
| 39.25.24 ↔ Pontage ilio-crural | 39.32.11 ↔ Suture de veine intracrânienne |
| 39.25.30 ↔ Pontage par le trou obturateur (extra-anatomique) | 39.32.19 ↔ Suture de veine de la tête et du cou, autre |
| 39.26.00 ↔ Autre pontage ou shunt vasculaire intra-abdominal, SAP | 39.32.30 ↔ Suture de veine thoracique, SAP |
| 39.26.10 ↔ Autre pontage ou shunt vasculaire intra-abdominal, artères viscérales | 39.32.31 ↔ Suture de la veine cave supérieure |
| 39.26.11 ↔ Autre pontage ou shunt vasculaire intra-abdominal, aorte | 39.32.32 ↔ Suture de la veine brachio-céphalique |
| 39.26.12 ↔ Autre pontage ou shunt vasculaire intra-abdominal, artère rénale | 39.32.39 ↔ Suture de veine thoracique, autre |
| 39.26.19 ↔ Autre pontage ou shunt vasculaire intra-abdominal, autres artères viscérales | 39.32.40 ↔ Suture de veine abdominale, SAP |
| 39.26.99 ↔ Autre pontage ou shunt vasculaire intra-abdominal, autre | 39.32.41 ↔ Suture de la veine cave inférieure |
| 39.29.10 ↔ Pontage ou shunt vasculaire d'artères de membre inférieur, SAP | 39.32.42 ↔ Suture des veines iliaques commune et interne |
| 39.29.11 ↔ Shunt ou pontage vasculaire fémoro-fémoral | 39.49.10 ↔ Révision d'anastomose vasculaire |
| 39.29.12 ↔ Shunt ou pontage vasculaire fémoro-poplité | 39.50.00 ↔ Angioplastie ou athérectomie d'autre(s) vaisseau(x) non-coronaire(s), SAP |
| 39.29.13 ↔ Shunt ou pontage vasculaire fémoro-crural | 39.50.10 ↔ Angioplastie ou athérectomie d'autre(s) vaisseau(x) non-coronaire(s) par ballonnet, SAP |
| 39.29.14 ↔ Shunt ou pontage vasculaire fémoro-pédieux | 39.50.11 ↔ Angioplastie ou athérectomie d'autre(s) vaisseau(x) non-coronaire(s) par ballonnet simple |
| 39.29.15 ↔ Shunt ou pontage vasculaire poplitéo-crural ou poplitéo-pédieux | 39.50.12 ↔ Angioplastie ou athérectomie d'autre(s) vaisseau(x) non-coronaire(s) par ballonnet à lames |
| 39.29.16 ↔ Pontage ou shunt vasculaire d'artères de la jambe et du pied | 39.50.13 ↔ Angioplastie ou athérectomie d'autre(s) vaisseau(x) non-coronaire(s) par ballonnet de cryoplastie |
| 39.29.19 ↔ Pontage ou shunt vasculaire d'artères de membre inférieur, autre | 39.50.14 ↔ Angioplastie ou athérectomie d'autre(s) vaisseau(x) non-coronaire(s) par ballonnet à élution médicamenteuse |
| 39.29.20 ↔ Pontage ou shunt vasculaire d'artères de membre supérieur | 39.50.15 ↔ Angioplastie ou athérectomie d'autre(s) vaisseau(x) non-coronaire(s), par lithotripsie |
| 39.29.30 ↔ Autre pontage ou shunt vasculaire (périphérique), extra-anatomique, SAP | 39.50.19 ↔ Angioplastie ou athérectomie d'autre(s) vaisseau(x) non-coronaire(s) par autre ballonnet |
| 39.29.31 ↔ Shunt ou pontage vasculaire sous-clavio-fémoral | 39.50.20 ↔ Angioplastie par laser à lame d'autre(s) vaisseau(x) non-coronaire(s) |
| 39.29.32 ↔ Shunt ou pontage vasculaire axillo-fémoral | 39.50.21 ↔ Angioplastie, thrombectomie d'autre(s) vaisseau(x) non-coronaire(s) |
| 39.29.33 ↔ Pontage croisé fémoro-fémoral | 39.50.99 ↔ Angioplastie ou athérectomie d'autre(s) vaisseau(x) non-coronaire(s), autre |
| 39.29.39 ↔ Autre pontage ou shunt vasculaire (périphérique), extra-anatomique, autre | 39.51.00 ↔ Clippage d'anévrisme, SAP |
| 39.29.40 ↔ Shunt ou pontage vasculaire de veines | 39.51.11 ↔ Clippage d'anévrisme intracrânien |
| 39.29.80 ↔ Shunt peropératoire temporaire, SAP | 39.51.99 ↔ Clippage d'anévrisme, autre |
| 39.29.81 ↔ Shunt peropératoire temporaire, artério-artériel | 39.52.00 ↔ Autre réparation d'anévrisme, SAP |
| 39.29.82 ↔ Shunt peropératoire temporaire, artério-veineux | 39.52.11 ↔ Autre réparation d'anévrisme de vaisseaux intracrâniens |
| 39.29.89 ↔ Shunt peropératoire temporaire, autre | 39.52.19 ↔ Autre réparation d'anévrisme de vaisseaux de la tête et du cou, autre |
| 39.29.99 ↔ Autre pontage ou shunt vasculaire (périphérique), autre | 39.52.20 ↔ Autre réparation d'anévrisme de l'aorte, SAP |
| 39.31.10 ↔ Suture d'artère de la tête et du cou, SAP | 39.52.21 ↔ Autre réparation chirurgicale ouverte d'anévrisme de l'aorte ascendante, de la crosse aortique et de l'aorte thoracique |
| 39.31.11 ↔ Suture d'artère intracrânienne | 39.52.22 ↔ Autre réparation chirurgicale ouverte d'anévrisme de l'aorte abdominale |
| 39.31.19 ↔ Suture d'artère de la tête et du cou, autre | 39.52.29 ↔ Autre réparation d'anévrisme de l'aorte, autre |
| 39.31.20 ↔ Suture d'artère du bras, SAP | 39.53 ↔ Réparation de fistule artério-veineuse |
| 39.31.21 ↔ Suture de l'artère axillaire | 39.54.00 ↔ Opération de réentrée, SAP |
| 39.31.22 ↔ Suture de l'artère brachiale | 39.54.09 ↔ Opération de réentrée, autre |
| 39.31.29 ↔ Suture d'artère du bras, autre | 39.54.11 ↔ Opération de réentrée, aorte thoracique, par chirurgie ouverte |
| 39.31.30 ↔ Suture d'artère de l'avant-bras | 39.54.12 ↔ Opération de réentrée, aorte thoracique, par voie endovasculaire |
| 39.31.40 ↔ Suture d'artère de la main | 39.54.21 ↔ Opération de réentrée, aorte abdominale, par chirurgie ouverte |
| 39.31.50 ↔ Suture d'artère du membre inférieur | 39.54.22 ↔ Opération de réentrée, aorte abdominale, par voie endovasculaire |
| 39.31.60 ↔ Suture de l'aorte, SAP | 39.54.91 ↔ Opération de réentrée, autres vaisseaux, par chirurgie ouverte |
| 39.31.61 ↔ Suture de l'aorte thoracique | 39.54.92 ↔ Opération de réentrée, autres vaisseaux, par voie endovasculaire |
| 39.31.62 ↔ Suture de l'aorte abdominale | |
| 39.31.69 ↔ Suture de l'aorte, autre | |
| 39.31.70 ↔ Suture d'autres artères thoraciques, SAP | |
| 39.31.71 ↔ Suture de l'artère pulmonaire | |
| 39.31.72 ↔ Suture du tronc brachio-céphalique | |
| 39.31.73 ↔ Suture de l'artère sous-clavière | |
| 39.31.79 ↔ Suture d'artères thoraciques, autre | |
| 39.31.80 ↔ Suture d'artères abdominales, SAP | |
| 39.31.81 ↔ Suture du tronc cœliaque | |

| | | | |
|------------|---|------------|--|
| 39.55 ↔ | Réimplantation de vaisseau rénal aberrant | 39.57.19 ↔ | Réparation de vaisseaux de la tête et du cou avec patch synthétique, autre |
| 39.56.00 ↔ | Réparation d'un vaisseau sanguin, avec patch de tissu (plastie), SAP | 39.57.20 ↔ | Réparation de vaisseaux du membre supérieur avec patch synthétique, SAP |
| 39.56.11 ↔ | Réparation de vaisseaux intracrâniens avec patch de tissu | 39.57.21 ↔ | Réparation d'artères du membre supérieur avec patch synthétique |
| 39.56.12 ↔ | Réparation de la veine jugulaire avec patch de tissu | 39.57.22 ↔ | Réparation de la veine sous-clavière, de la veine axillaire et de la veine brachio-céphalique avec patch synthétique |
| 39.56.19 ↔ | Réparation de vaisseaux de la tête et du cou avec patch de tissu, autre | 39.57.23 ↔ | Réparation d'autres veines profondes du membre supérieur avec patch synthétique |
| 39.56.20 ↔ | Réparation de vaisseaux du membre supérieur avec patch de tissu, SAP | 39.57.29 ↔ | Réparation de vaisseaux du membre supérieur avec patch synthétique, autre |
| 39.56.21 ↔ | Réparation d'artères du membre supérieur avec patch de tissu | 39.57.30 ↔ | Réparation de vaisseaux thoraciques avec patch synthétique, SAP |
| 39.56.22 ↔ | Réparation de la veine sous-clavière, de la veine axillaire et de la veine brachio-céphalique avec patch de tissu | 39.57.31 ↔ | Réparation de l'aorte thoracique avec patch synthétique |
| 39.56.23 ↔ | Réparation d'autres veines profondes du membre supérieur avec patch de tissu | 39.57.32 ↔ | Réparation de la veine pulmonaire avec patch synthétique |
| 39.56.29 ↔ | Réparation de vaisseaux du membre supérieur avec patch de tissu, autre | 39.57.33 ↔ | Réparation de la veine cave supérieure avec patch synthétique |
| 39.56.30 ↔ | Réparation de vaisseaux thoraciques avec patch de tissu, SAP | 39.57.39 ↔ | Réparation de vaisseaux thoraciques avec patch synthétique, autre |
| 39.56.31 ↔ | Réparation de l'aorte thoracique avec patch de tissu | 39.57.40 ↔ | Réparation d'artères abdominales avec patch synthétique, SAP |
| 39.56.32 ↔ | Réparation de la veine pulmonaire avec patch de tissu | 39.57.41 ↔ | Réparation de l'aorte abdominale avec patch synthétique |
| 39.56.33 ↔ | Réparation de la veine cave supérieure avec patch de tissu | 39.57.42 ↔ | Réparation du tronc cœliaque avec patch synthétique |
| 39.56.39 ↔ | Réparation de vaisseaux thoraciques avec patch de tissu, autre | 39.57.43 ↔ | Réparation de l'artère gastrique avec patch synthétique |
| 39.56.40 ↔ | Réparation d'artères abdominales avec patch de tissu, SAP | 39.57.44 ↔ | Réparation de l'artère hépatique avec patch synthétique |
| 39.56.41 ↔ | Réparation de l'aorte abdominale avec patch de tissu | 39.57.45 ↔ | Réparation de l'artère splénique avec patch synthétique |
| 39.56.42 ↔ | Réparation du tronc cœliaque avec patch de tissu | 39.57.46 ↔ | Réparation de l'artère rénale avec patch synthétique |
| 39.56.43 ↔ | Réparation de l'artère gastrique avec patch de tissu | 39.57.47 ↔ | Réparation de l'artère mésentérique avec patch synthétique |
| 39.56.44 ↔ | Réparation de l'artère hépatique avec patch de tissu | 39.57.48 ↔ | Réparation de l'artère iliaque avec patch synthétique |
| 39.56.45 ↔ | Réparation de l'artère splénique avec patch de tissu | 39.57.49 ↔ | Réparation d'artères abdominales avec patch synthétique, autre |
| 39.56.46 ↔ | Réparation de l'artère rénale avec patch de tissu | 39.57.50 ↔ | Réparation de veines abdominales avec patch synthétique, SAP |
| 39.56.47 ↔ | Réparation de l'artère mésentérique avec patch de tissu | 39.57.51 ↔ | Réparation de la veine cave inférieure avec patch synthétique |
| 39.56.48 ↔ | Réparation de l'artère iliaque avec patch de tissu | 39.57.52 ↔ | Réparation de la veine iliaque avec patch synthétique |
| 39.56.49 ↔ | Réparation d'artères abdominales avec patch de tissu, autre | 39.57.59 ↔ | Réparation de veines abdominales avec patch synthétique, autre |
| 39.56.50 ↔ | Réparation de veines abdominales avec patch de tissu, SAP | 39.57.60 ↔ | Réparation de vaisseaux du membre inférieur avec patch synthétique, SAP |
| 39.56.51 ↔ | Réparation de la veine cave inférieure avec patch de tissu | 39.57.61 ↔ | Réparation d'artères du membre inférieur avec patch synthétique |
| 39.56.52 ↔ | Réparation de la veine iliaque avec patch de tissu | 39.57.62 ↔ | Réparation de la veine fémorale et de la veine poplitée avec patch synthétique |
| 39.56.59 ↔ | Réparation de veines abdominales avec patch de tissu, autre | 39.57.63 ↔ | Réparation d'autres veines profondes du membre inférieur avec patch synthétique |
| 39.56.60 ↔ | Réparation de vaisseaux du membre inférieur avec patch de tissu, SAP | 39.57.64 ↔ | Réparation de veines superficielles de la cuisse avec patch synthétique |
| 39.56.61 ↔ | Réparation d'artères du membre inférieur avec patch de tissu | 39.57.69 ↔ | Réparation de vaisseaux du membre inférieur avec patch synthétique, autre |
| 39.56.62 ↔ | Réparation de la veine fémorale et de la veine poplitée avec patch de tissu | 39.57.99 ↔ | Réparation d'un vaisseau sanguin avec patch synthétique (plastie), autre |
| 39.56.63 ↔ | Réparation d'autres veines profondes du membre inférieur avec patch de tissu | 39.59.30 ↔ | Autre réparation de vaisseaux de la tête et du cou, SAP |
| 39.56.64 ↔ | Réparation de veines superficielles de la cuisse avec patch de tissu | 39.59.31 ↔ | Autre réparation de vaisseaux intracrâniens |
| 39.56.69 ↔ | Réparation de vaisseaux du membre inférieur avec patch de tissu, autre | 39.59.32 ↔ | Autre réparation d'artère vertébrale extracrânienne |
| 39.56.99 ↔ | Réparation d'un vaisseau sanguin avec patch de tissu (plastie), autre | 39.59.33 ↔ | Autre réparation d'artères extracrâniennes de la tête et du cou, autre |
| 39.57.00 ↔ | Réparation d'un vaisseau sanguin avec patch synthétique (plastie), SAP | 39.59.34 ↔ | Autre réparation de la veine jugulaire |
| 39.57.11 ↔ | Réparation de vaisseaux intracrâniens avec patch synthétique | | |
| 39.57.12 ↔ | Réparation d'artères extracrâniennes de la tête et du cou avec patch synthétique | | |
| 39.57.13 ↔ | Réparation de la veine jugulaire avec patch synthétique | | |

| | | | |
|------------|--|------------|--|
| 39.59.39 ↔ | Autre réparation de vaisseaux de la tête et du cou, autre | 39.72.26 ↔ | Embolisation sélective de vaisseaux extracrâniens de la tête et du cou avec coils |
| 39.59.40 ↔ | Autre réparation de vaisseaux de membre supérieur, SAP | 39.72.27 ↔ | Embolisation sélective de vaisseaux extracrâniens de la tête et du cou avec particules |
| 39.59.41 ↔ | Autre réparation d'artères de membre supérieur | 39.72.28 ↔ | Embolisation sélective de vaisseaux extracrâniens de la tête et du cou avec liquides embolisants |
| 39.59.42 ↔ | Autre réparation de la veine sous-clavière, de la veine axillaire et de la veine brachio-céphalique | 39.72.29 ↔ | Embolisation sélective de vaisseaux extracrâniens de la tête et du cou, autre |
| 39.59.48 ↔ | Autre réparation d'autres veines profondes du membre supérieur | 39.72.2A ↔ | Embolisation sélective de vaisseaux extracrâniens de la tête et du cou avec liquides embolisants, ballonnets (détachables) |
| 39.59.49 ↔ | Autre réparation de vaisseaux de membre supérieur, autre | 39.72.2B ↔ | Embolisation sélective de vaisseaux extracrâniens de la tête et du cou par filtres [parapluie] |
| 39.59.50 ↔ | Autre réparation de vaisseaux thoraciques, SAP | 39.75.01 ↔ | Intervention vasculaire percutanée transluminale, autres vaisseaux, ablation de corps étranger par cathéter d'extraction, à panier, etc. |
| 39.59.51 ↔ | Autre réparation de l'aorte thoracique | 39.75.10 ↔ | Intervention vasculaire transluminale percutanée, autres vaisseaux, emploi de systèmes de cathéters pour recanalisation d'obstructions totales |
| 39.59.52 ↔ | Autre réparation de l'artère pulmonaire | 39.75.12 ↔ | Intervention vasculaire transluminale percutanée, autres vaisseaux, angioplastie au laser |
| 39.59.53 ↔ | Autre réparation d'artères thoraciques, autre | 39.75.13 ↔ | Intervention vasculaire transluminale percutanée, autres vaisseaux, système de protection anti-embolie (vaisseaux périphériques ou viscéraux) |
| 39.59.54 ↔ | Autre réparation de la veine pulmonaire | 39.75.14 ↔ | Intervention vasculaire transluminale percutanée, autres vaisseaux, athérectomie |
| 39.59.55 ↔ | Autre réparation de la veine cave supérieure | 39.75.15 ↔ | Intervention vasculaire transluminale percutanée, autres vaisseaux, thrombolyse sélective |
| 39.59.59 ↔ | Autre réparation de vaisseaux thoraciques, autre | 39.75.16 ↔ | Intervention vasculaire transluminale percutanée, autres vaisseaux, thrombolyse sélective, assistance échographique |
| 39.59.60 ↔ | Autre réparation d'artères abdominales, SAP | 39.76.10 ↔ | Angioplastie percutanée à ballonnet de vaisseau(x) (extracrânien(s)) précérébral(aux) |
| 39.59.61 ↔ | Autre réparation de l'aorte abdominale | 39.76.11 ↔ | Angioplastie ou athérectomie percutanée de vaisseau(x) (extracrânien(s)) précérébral(aux) par lithotripsie |
| 39.59.62 ↔ | Autre réparation du tronc cœliaque | 39.76.20 ↔ | Angioplastie percutanée de vaisseau(x) (extracrânien(s)) précérébral(aux), système à lame rotative ou multilames |
| 39.59.63 ↔ | Autre réparation de l'artère gastrique | 39.76.30 ↔ | Angioplastie percutanée au laser de vaisseau(x) (extracrânien(s)) précérébral(aux) |
| 39.59.64 ↔ | Autre réparation de l'artère hépatique | 39.76.40 ↔ | Athérectomie percutanée de vaisseau(x) (extracrânien(s)) précérébral(aux) |
| 39.59.65 ↔ | Autre réparation de l'artère splénique | 39.76.50 ↔ | Thrombolyse percutanée sélective de vaisseaux extracrâniens de la tête et du cou |
| 39.59.66 ↔ | Autre réparation de l'artère rénale | 39.76.62 ↔ | Thrombectomie percutanée de vaisseau(x) extracrânien(s) assistée par stent |
| 39.59.67 ↔ | Autre réparation de l'artère mésentérique | 39.76.69 ↔ | Thrombectomie percutanée de vaisseau(x) (extracrânien(s)) précérébral(aux), autre |
| 39.59.68 ↔ | Autre réparation de l'artère iliaque | 39.76.70 ↔ | Extraction endovasculaire percutanée de corps étranger de vaisseaux extracrâniens de la tête et du cou |
| 39.59.69 ↔ | Autre réparation d'artères abdominales, autre | 39.76.99 ↔ | Intervention endovasculaire transluminale percutanée sur vaisseau(x) (extracrânien(s)) précérébral(aux), autre |
| 39.59.70 ↔ | Autre réparation de veines abdominales, SAP | 39.77.00 ↔ | Intervention endovasculaire transluminale percutanée sur vaisseau(x) intracrânien(s), SAP |
| 39.59.71 ↔ | Autre réparation de la veine cave inférieure | 39.77.09 ↔ | Intervention endovasculaire transluminale percutanée sur vaisseau(x) intracrânien(s), autre |
| 39.59.72 ↔ | Autre réparation de la veine iliaque | 39.77.10 ↔ | Angioplastie percutanée à ballonnet de vaisseau(x) intracrânien(s) |
| 39.59.79 ↔ | Autre réparation de veines abdominales, autre | 39.77.20 ↔ | Bladeangioplastie percutanée de vaisseau(x) intracrânien(s) |
| 39.59.80 ↔ | Autre réparation de vaisseaux de membre inférieur, SAP | 39.77.30 ↔ | Angioplastie percutanée au laser de vaisseau(x) intracrânien(s) |
| 39.59.81 ↔ | Autre réparation d'artères de membre inférieur | 39.77.40 ↔ | Athérectomie percutanée de vaisseau(x) intracrânien(s) |
| 39.59.82 ↔ | Autre réparation de la veine fémorale | 39.77.50 ↔ | Thrombolyse percutanée sélective de vaisseau(x) intracrânien(s) |
| 39.59.83 ↔ | Autre réparation de la veine poplitée | 39.77.60 ↔ | Thrombectomie percutanée de vaisseau(x) intracrânien(s), SAP |
| 39.59.88 ↔ | Autre réparation d'autres veines profondes du membre inférieur | | |
| 39.59.89 ↔ | Autre réparation de vaisseaux de membre inférieur, autre | | |
| 39.59.90 ↔ | Autre réparation de vaisseau, plastie de valves veineuses | | |
| 39.72.00 ↔ | Réparation ou occlusion endovasculaire des vaisseaux de la tête et du cou, SAP | | |
| 39.72.09 ↔ | Réparation ou occlusion endovasculaire des vaisseaux de la tête et du cou, autre | | |
| 39.72.10 ↔ | Embolisation sélective de vaisseaux intracrâniens, SAP | | |
| 39.72.14 ↔ | Embolisation sélective de vaisseaux intracrâniens, avec matériel embolisant adhésif | | |
| 39.72.15 ↔ | Embolisation sélective de vaisseaux intracrâniens par plugs | | |
| 39.72.16 ↔ | Embolisation sélective de vaisseaux intracrâniens avec coils | | |
| 39.72.17 ↔ | Embolisation sélective de vaisseaux intracrâniens avec particules | | |
| 39.72.18 ↔ | Embolisation sélective de vaisseaux intracrâniens avec liquides embolisants | | |
| 39.72.19 ↔ | Embolisation sélective de vaisseaux intracrâniens, autre | | |
| 39.72.1A ↔ | Embolisation sélective de vaisseaux intracrâniens par ballonnets (détachables) embolisants | | |
| 39.72.1B ↔ | Embolisation sélective de vaisseaux intracrâniens par filtres [parapluie] | | |
| 39.72.20 ↔ | Embolisation sélective de vaisseaux extracrâniens de la tête et du cou, SAP | | |
| 39.72.24 ↔ | Embolisation sélective de vaisseaux extracrâniens de la tête et du cou, avec matériel embolisant adhésif | | |
| 39.72.25 ↔ | Embolisation sélective de vaisseaux extracrâniens de la tête et du cou par plugs | | |

| | | | |
|------------|--|------------|--|
| 39.77.62 ↔ | Thrombectomie percutanée de vaisseau(x) intracrânien(s) assistée par stent | 39.79.68 ↔ | Embolisation sélective par particules, vaisseaux rachidiens |
| 39.77.69 ↔ | Thrombectomie percutanée de vaisseau(x) intracrânien(s), autre | 39.79.69 ↔ | Embolisation sélective par particules, autres vaisseaux, autre |
| 39.77.70 ↔ | Extraction endovasculaire percutanée de corps étranger de vaisseau(x) intracrânien(s) | 39.79.70 ↔ | Fermeture d'artères par cathéter au laser, autres vaisseaux, SAP |
| 39.77.80 ↔ | Spasmyolyse intra-artérielle transluminale percutanée lors de vasospasmes cérébrovasculaires | 39.79.71 ↔ | Fermeture d'artères par cathéter au laser, artères du membre supérieur |
| 39.79.21 ↔ | Embolisation ou occlusion par coils, vaisseaux du membre supérieur | 39.79.72 ↔ | Fermeture d'artères par cathéter au laser, aorte |
| 39.79.22 ↔ | Embolisation ou occlusion par coils, aorte | 39.79.74 ↔ | Fermeture d'artères par cathéter au laser, vaisseaux thoraciques |
| 39.79.24 ↔ | Embolisation ou occlusion par coils, vaisseaux thoraciques | 39.79.75 ↔ | Fermeture d'artères par cathéter au laser, vaisseaux du membre inférieur |
| 39.79.25 ↔ | Embolisation ou occlusion par coils, vaisseaux viscéraux | 39.79.76 ↔ | Fermeture d'artères par cathéter au laser, vaisseaux viscéraux |
| 39.79.26 ↔ | Embolisation ou occlusion par coils, vaisseaux abdominaux et pelviens | 39.79.77 ↔ | Fermeture d'artères par cathéter au laser, vaisseaux abdominaux et pelviens |
| 39.79.27 ↔ | Embolisation ou occlusion par coils, vaisseaux du membre inférieur | 39.79.79 ↔ | Fermeture d'artères par cathéter au laser, autres vaisseaux, autre |
| 39.79.28 ↔ | Embolisation ou occlusion par coils, vaisseaux rachidiens | 39.79.80 ↔ | Fermeture d'artères par cathéter à radiofréquence, autres vaisseaux, SAP |
| 39.79.29 ↔ | Embolisation ou occlusion par coils, autres vaisseaux, autre | 39.79.81 ↔ | Fermeture d'artères par cathéter à radiofréquence, artères du membre supérieur |
| 39.79.40 ↔ | Embolisation sélective par ballonnets détachables, autres vaisseaux, SAP | 39.79.82 ↔ | Fermeture d'artères par cathéter à radiofréquence, aorte |
| 39.79.41 ↔ | Embolisation sélective par ballonnets détachables, vaisseaux du membre supérieur | 39.79.84 ↔ | Fermeture d'artères par cathéter à radiofréquence, vaisseaux thoraciques |
| 39.79.42 ↔ | Embolisation sélective par ballonnets détachables, aorte | 39.79.85 ↔ | Fermeture d'artères par cathéter à radiofréquence, vaisseaux du membre inférieur |
| 39.79.44 ↔ | Embolisation sélective par ballonnets détachables, vaisseaux thoraciques | 39.79.86 ↔ | Fermeture d'artères par cathéter à radiofréquence, vaisseaux viscéraux |
| 39.79.45 ↔ | Embolisation sélective par ballonnets détachables, vaisseaux viscéraux | 39.79.87 ↔ | Fermeture d'artères par cathéter à radiofréquence, vaisseaux abdominaux et pelviens |
| 39.79.46 ↔ | Embolisation sélective par ballonnets détachables, vaisseaux abdominaux et pelviens | 39.79.89 ↔ | Fermeture d'artères par cathéter à radiofréquence, autres vaisseaux, autre |
| 39.79.47 ↔ | Embolisation sélective par ballonnets détachables, vaisseaux rachidiens | 39.79.A0 ↔ | Embolisation sélective par plugs, autres vaisseaux, SAP |
| 39.79.48 ↔ | Embolisation sélective par ballonnets détachables, vaisseaux du membre inférieur | 39.79.A1 ↔ | Embolisation sélective par plugs, vaisseaux du membre supérieur |
| 39.79.49 ↔ | Embolisation sélective par ballonnets détachables, autres vaisseaux, autre | 39.79.A2 ↔ | Embolisation sélective par plugs, aorte |
| 39.79.50 ↔ | Embolisation sélective par filtres [parapluie], autres vaisseaux, SAP | 39.79.A4 ↔ | Embolisation sélective par plugs, vaisseaux thoraciques |
| 39.79.51 ↔ | Embolisation sélective par filtres [parapluie], vaisseaux du membre supérieur | 39.79.A5 ↔ | Embolisation sélective par plugs, vaisseaux viscéraux |
| 39.79.52 ↔ | Embolisation sélective par filtres [parapluie], aorte | 39.79.A6 ↔ | Embolisation sélective par plugs, vaisseaux abdominaux et pelviens |
| 39.79.54 ↔ | Embolisation sélective par filtres [parapluie], vaisseaux thoraciques | 39.79.A7 ↔ | Embolisation sélective par plugs, vaisseaux du membre inférieur |
| 39.79.55 ↔ | Embolisation sélective par filtres [parapluie], vaisseaux viscéraux | 39.79.A8 ↔ | Embolisation sélective par plugs, vaisseaux rachidiens |
| 39.79.56 ↔ | Embolisation sélective par filtres [parapluie], vaisseaux abdominaux et pelviens | 39.79.A9 ↔ | Embolisation sélective par plugs, autres vaisseaux, autre |
| 39.79.57 ↔ | Embolisation sélective par filtres [parapluie], vaisseaux du membre inférieur | 39.7A.00 ↔ | Implantation endovasculaire d'endoprothèses [stents grafts] dans d'autres vaisseaux, SAP |
| 39.79.58 ↔ | Embolisation sélective par filtres [parapluie], vaisseaux rachidiens | 39.7A.09 ↔ | Implantation endovasculaire d'endoprothèses [stents grafts] dans d'autres vaisseaux, autre |
| 39.79.59 ↔ | Embolisation sélective par filtres [parapluie], autres vaisseaux, autre | 39.7A.11 ↔ | Implantation endovasculaire, iliaque, 1 stent, sans bras latéral |
| 39.79.60 ↔ | Embolisation sélective par particules, autres vaisseaux, SAP | 39.7A.12 ↔ | Implantation endovasculaire, iliaque, 2 stents, sans bras latéral |
| 39.79.61 ↔ | Embolisation sélective par particules, vaisseaux du membre supérieur | 39.7A.13 ↔ | Implantation endovasculaire, iliaque, 3 stents, sans bras latéral |
| 39.79.62 ↔ | Embolisation sélective par particules, aorte | 39.7A.14 ↔ | Implantation endovasculaire, iliaque, 4 stents, sans bras latéral |
| 39.79.64 ↔ | Embolisation sélective par particules, vaisseaux thoraciques | 39.7A.15 ↔ | Implantation endovasculaire, iliaque, 5 stents, sans bras latéral |
| 39.79.65 ↔ | Embolisation sélective par particules, vaisseaux viscéraux | 39.7A.16 ↔ | Implantation endovasculaire, iliaque, 6 stents et plus, sans bras latéral |
| 39.79.66 ↔ | Embolisation sélective par particules, vaisseaux abdominaux et pelviens | 39.7A.21 ↔ | Implantation endovasculaire d'endoprothèses [stents grafts] dans les artères du bassin, iliaque, avec bras latéral |
| 39.79.67 ↔ | Embolisation sélective par particules, vaisseaux du membre inférieur | | |

| | | | |
|------------|---|------------|--|
| 39.7A.22 ↔ | Implantation endovasculaire d'endoprothèses [stents grafts] dans l'artère du bassin, avec réparation d'une branche vasculaire par technique de greffe parallèle | 39.B1.26 ↔ | Implantation transluminale (percutanée) de stents sans libération de substance médicamenteuse, artère carotide interne extracrânienne avec artère carotide commune |
| 39.7A.22 ↔ | Implantation endovasculaire d'endoprothèses [stents grafts] dans l'artère du bassin, avec réparation d'une branche vasculaire par technique de greffe parallèle | 39.B1.27 ↔ | Implantation transluminale (percutanée) de stents sans libération de substance médicamenteuse, artère carotide externe |
| 39.7A.31 ↔ | Implantation endovasculaire d'endoprothèses [stents grafts] dans la veine cave | 39.B1.28 ↔ | Implantation transluminale (percutanée) de stents sans libération de substance médicamenteuse, artère vertébrale extracrânienne |
| 39.7A.31 ↔ | Implantation endovasculaire d'endoprothèses [stents grafts] dans la veine cave | 39.B1.31 ↔ | Implantation transluminale (percutanée) de stents sans libération de substance médicamenteuse, vaisseaux de l'épaule et du bras |
| 39.7A.32 ↔ | Implantation endovasculaire d'endoprothèses [stents grafts] dans la veine porte | 39.B1.51 ↔ | Implantation transluminale (percutanée) de stents sans libération de substance médicamenteuse, vaisseaux de l'avant-bras |
| 39.7A.32 ↔ | Implantation endovasculaire d'endoprothèses [stents grafts] dans la veine porte | 39.B1.71 ↔ | Implantation transluminale (percutanée) de stents sans libération de substance médicamenteuse, aorte |
| 39.7A.41 ↔ | Implantation endovasculaire d'endoprothèses [stents grafts] dans des vaisseaux rénaux | 39.B1.74 ↔ | Implantation transluminale (percutanée) de stents sans libération de substance médicamenteuse, isthme aortique |
| 39.7A.41 ↔ | Implantation endovasculaire d'endoprothèses [stents grafts] dans des vaisseaux rénaux | 39.B1.81 ↔ | Implantation transluminale (percutanée) de stents sans libération de substance médicamenteuse, autres vaisseaux thoraciques |
| 39.8X.10 ↔ | Exploration du corps carotidien et d'autres corps vasculaires | 39.B1.A4 ↔ | Implantation transluminale (percutanée) de stents sans libération de substance médicamenteuse, artère pulmonaire |
| 39.8X.11 ↔ | Excision du corps carotidien et d'autres corps vasculaires | 39.B1.C1 ↔ | Implantation transluminale (percutanée) de stents sans libération de substance médicamenteuse, autres artères abdominales et pelviennes |
| 39.8X.21 ↔ | Révision sans remplacement de générateur d'impulsions pour activation du baroréflexe | 39.B1.C3 ↔ | Implantation transluminale (percutanée) de stents sans libération de substance médicamenteuse, artère iliaque |
| 39.8X.22 ↔ | Ablation de générateur d'impulsions pour activation du baroréflexe | 39.B1.D1 ↔ | Implantation transluminale (percutanée) de stents sans libération de substance médicamenteuse, vaisseaux viscéraux |
| 39.8X.31 ↔ | Révision sans remplacement d'électrode(s) pour activation du baroréflexe | 39.B1.G1 ↔ | Implantation transluminale (percutanée) de stents sans libération de substance médicamenteuse, artères de la cuisse |
| 39.8X.32 ↔ | Ablation d'électrode(s) pour activation du baroréflexe | 39.B1.H1 ↔ | Implantation transluminale (percutanée) de stents sans libération de substance médicamenteuse, vaisseaux de la jambe |
| 39.8X.99 ↔ | Opération du corps carotidien, du sinus carotidien et d'autres corps vasculaires, autre | 39.B1.J3 ↔ | Implantation transluminale (percutanée) de stents sans libération de substance médicamenteuse, veine pulmonaire |
| 39.99.10 ↔ | Aortopexie | 39.B1.J7 ↔ | Implantation transluminale (percutanée) de stents sans libération de substance médicamenteuse, veine cave |
| 39.99.20 ↔ | Opérations d'anomalies vasculaires congénitales, SAP | 39.B1.JB ↔ | Implantation transluminale (percutanée) de stents sans libération de substance médicamenteuse, autres veines abdominales et pelviennes |
| 39.99.21 ↔ | Opérations d'anomalie congénitale de l'isthme aortique (sténose) ou d'interruption de la crosse aortique | 39.B1.JF ↔ | Implantation transluminale (percutanée) de stents sans libération de substance médicamenteuse, veines de la cuisse |
| 39.99.22 ↔ | Opérations d'anomalie congénitale de l'artère ou de la veine pulmonaire ou d'une artère sous-clavière droite rétro-œsophagienne [arteria lusoria] | 39.B1.JI ↔ | Implantation transluminale (percutanée) de stents sans libération de substance médicamenteuse, veine porte |
| 39.99.23 ↔ | Opérations d'anomalies congénitales de la veine cave | 39.B1.L1 ↔ | Implantation transluminale (percutanée) de stents sans libération de substance médicamenteuse, vaisseaux rachidiens |
| 39.99.24 ↔ | Opération et unifocalisation de vaisseaux collatéraux congénitaux | 39.B2.09 ↔ | Implantation transluminale (percutanée) de stents avec libération de substance médicamenteuse, autre |
| 39.99.30 ↔ | Fermeture par cathéter du canal artériel de Botal, SAP | 39.B2.11 ↔ | Implantation transluminale (percutanée) de stents avec libération de substance médicamenteuse, vaisseaux intracrâniens |
| 39.99.31 ↔ | Fermeture par cathéter du canal artériel de Botal, avec coil | 39.B2.22 ↔ | Implantation transluminale (percutanée) de stents avec libération de substance médicamenteuse, artère carotide SAP |
| 39.99.32 ↔ | Fermeture par cathéter du canal artériel de Botal, avec obturateur d'Amplatz | 39.B2.23 ↔ | Implantation transluminale (percutanée) de stents avec libération de substance médicamenteuse, artère carotide commune |
| 39.99.38 ↔ | Fermeture par cathéter du canal artériel de Botal, autre | | |
| 39.99.39 ↔ | Opérations d'autres anomalies vasculaires congénitales | | |
| 39.B1.09 ↔ | Implantation transluminale (percutanée) de stents sans libération de substance médicamenteuse, autre | | |
| 39.B1.11 ↔ | Implantation transluminale (percutanée) de stents sans libération de substance médicamenteuse, vaisseaux intracrâniens | | |
| 39.B1.22 ↔ | Implantation transluminale (percutanée) de stents sans libération de substance médicamenteuse, artère carotide SAP | | |
| 39.B1.23 ↔ | Implantation transluminale (percutanée) de stents sans libération de substance médicamenteuse, artère carotide commune | | |
| 39.B1.25 ↔ | Implantation transluminale (percutanée) de stents sans libération de substance médicamenteuse, artère carotide interne extracrânienne | | |

| | | | |
|------------|--|------------|---|
| 39.B2.25 ↔ | Implantation transluminale (percutanée) de stents avec libération de substance médicamenteuse, artère carotide interne extracrânienne | 39.B3.22 ↔ | Implantation transluminale (percutanée) de stents couverts sans libération de substance médicamenteuse, artère carotide SAP |
| 39.B2.26 ↔ | Implantation transluminale (percutanée) de stents avec libération de substance médicamenteuse, artère carotide interne extracrânienne avec artère carotide commune | 39.B3.23 ↔ | Implantation transluminale (percutanée) de stents couverts sans libération de substance médicamenteuse, artère carotide commune |
| 39.B2.27 ↔ | Implantation transluminale (percutanée) de stents avec libération de substance médicamenteuse, artère carotide externe | 39.B3.25 ↔ | Implantation transluminale (percutanée) de stents couverts sans libération de substance médicamenteuse, artère carotide interne extracrânienne |
| 39.B2.28 ↔ | Implantation transluminale (percutanée) de stents avec libération de substance médicamenteuse, artère vertébrale extracrânienne | 39.B3.26 ↔ | Implantation transluminale (percutanée) de stents couverts sans libération de substance médicamenteuse, artère carotide interne extracrânienne avec artère carotide commune |
| 39.B2.31 ↔ | Implantation transluminale (percutanée) de stents avec libération de substance médicamenteuse, vaisseaux de l'épaule et du bras | 39.B3.27 ↔ | Implantation transluminale (percutanée) de stents couverts sans libération de substance médicamenteuse, artère carotide externe |
| 39.B2.51 ↔ | Implantation transluminale (percutanée) de stents avec libération de substance médicamenteuse, vaisseaux de l'avant-bras | 39.B3.28 ↔ | Implantation transluminale (percutanée) de stents couverts sans libération de substance médicamenteuse, artère vertébrale extracrânienne |
| 39.B2.71 ↔ | Implantation transluminale (percutanée) de stents avec libération de substance médicamenteuse, aorte | 39.B3.31 ↔ | Implantation transluminale (percutanée) de stents couverts sans libération de substance médicamenteuse, vaisseaux de l'épaule et du bras |
| 39.B2.74 ↔ | Implantation transluminale (percutanée) de stents avec libération de substance médicamenteuse, isthme aortique | 39.B3.51 ↔ | Implantation transluminale (percutanée) de stents couverts sans libération de substance médicamenteuse, vaisseaux de l'avant-bras |
| 39.B2.81 ↔ | Implantation transluminale (percutanée) de stents avec libération de substance médicamenteuse, autres vaisseaux thoraciques | 39.B3.81 ↔ | Implantation transluminale (percutanée) de stents couverts par voie transluminale percutanée sans libération de substance médicamenteuse, autres vaisseaux thoraciques |
| 39.B2.A4 ↔ | Implantation transluminale (percutanée) de stents avec libération de substance médicamenteuse, artère pulmonaire | 39.B3.C1 ↔ | Implantation transluminale (percutanée) de stents couverts sans libération de substance médicamenteuse, autres artères abdominales et pelviennes |
| 39.B2.C1 ↔ | Implantation transluminale (percutanée) de stents avec libération de substance médicamenteuse, autres artères abdominales et pelviennes | 39.B3.C3 ↔ | Implantation transluminale (percutanée) de stents couverts sans libération de substance médicamenteuse, artère iliaque |
| 39.B2.C3 ↔ | Implantation transluminale (percutanée) de stents avec libération de substance médicamenteuse, artère iliaque | 39.B3.D1 ↔ | Implantation transluminale (percutanée) de stents couverts sans libération de substance médicamenteuse, vaisseaux viscéraux |
| 39.B2.D1 ↔ | Implantation transluminale (percutanée) de stents avec libération de substance médicamenteuse, vaisseaux viscéraux | 39.B3.G1 ↔ | Implantation transluminale (percutanée) de stents couverts sans libération de substance médicamenteuse, artères de la cuisse |
| 39.B2.G1 ↔ | Implantation transluminale (percutanée) de stents avec libération de substance médicamenteuse, artères de la cuisse | 39.B3.H1 ↔ | Implantation transluminale (percutanée) de stents couverts sans libération de substance médicamenteuse, vaisseaux de la jambe |
| 39.B2.H1 ↔ | Implantation transluminale (percutanée) de stents avec libération de substance médicamenteuse, vaisseaux de la jambe | 39.B3.J7 ↔ | Implantation transluminale (percutanée) de stents couverts sans libération de substance médicamenteuse, veine cave |
| 39.B2.J3 ↔ | Implantation transluminale (percutanée) de stents avec libération de substance médicamenteuse, veine pulmonaire | 39.B3.JB ↔ | Implantation transluminale (percutanée) de stents couverts sans libération de substance médicamenteuse, autres veines abdominales et pelviennes |
| 39.B2.J7 ↔ | Implantation transluminale (percutanée) de stents avec libération de substance médicamenteuse, veine cave | 39.B3.JF ↔ | Implantation transluminale (percutanée) de stents couverts sans libération de substance médicamenteuse, veines de la cuisse |
| 39.B2.JB ↔ | Implantation transluminale (percutanée) de stents avec libération de substance médicamenteuse, autres veines abdominales et pelviennes | 39.B3.JI ↔ | Implantation transluminale (percutanée) de stents couverts sans libération de substance médicamenteuse, veine porte |
| 39.B2.JF ↔ | Implantation transluminale (percutanée) de stents avec libération de substance médicamenteuse, veines de la cuisse | 39.B3.L1 ↔ | Implantation transluminale (percutanée) de stents couverts sans libération de substance médicamenteuse, vaisseaux rachidiens |
| 39.B2.JI ↔ | Implantation transluminale (percutanée) de stents avec libération de substance médicamenteuse, veine porte | 39.B4.09 ↔ | Implantation transluminale (percutanée) de stents couverts avec libération de substance médicamenteuse, autre |
| 39.B2.L1 ↔ | Implantation transluminale (percutanée) de stents avec libération de substance médicamenteuse, vaisseaux rachidiens | 39.B4.11 ↔ | Implantation transluminale (percutanée) de stents couverts avec libération de substance médicamenteuse, vaisseaux intracrâniens |
| 39.B3.09 ↔ | Implantation transluminale (percutanée) de stents couverts sans libération de substance médicamenteuse, autre | 39.B4.22 ↔ | Implantation transluminale (percutanée) de stents couverts avec libération de substance médicamenteuse, artère carotide SAP |
| 39.B3.11 ↔ | Implantation transluminale (percutanée) de stents couverts sans libération de substance médicamenteuse, vaisseaux intracrâniens | | |

- 39.B4.23 ↔ Implantation transluminale (percutanée) de stents couverts avec libération de substance médicamenteuse, artère carotide commune
- 39.B4.25 ↔ Implantation transluminale (percutanée) de stents couverts avec libération de substance médicamenteuse, artère carotide interne extracrânienne
- 39.B4.26 ↔ Implantation transluminale (percutanée) de stents couverts avec libération de substance médicamenteuse, artère carotide interne extracrânienne avec artère carotide commune
- 39.B4.27 ↔ Implantation transluminale (percutanée) de stents couverts avec libération de substance médicamenteuse, artère carotide externe
- 39.B4.28 ↔ Implantation transluminale (percutanée) de stents couverts avec libération de substance médicamenteuse, artère vertébrale extracrânienne
- 39.B4.31 ↔ Implantation transluminale (percutanée) de stents couverts avec libération de substance médicamenteuse, vaisseaux de l'épaule et du bras
- 39.B4.51 ↔ Implantation transluminale (percutanée) de stents couverts avec libération de substance médicamenteuse, vaisseaux de l'avant-bras
- 39.B4.81 ↔ Implantation transluminale (percutanée) de stents couverts avec libération de substance médicamenteuse, autres vaisseaux thoraciques
- 39.B4.C1 ↔ Implantation transluminale (percutanée) de stents couverts avec libération de substance médicamenteuse, autres artères abdominales et pelviennes
- 39.B4.C3 ↔ Implantation transluminale (percutanée) de stents couverts avec libération de substance médicamenteuse, artère iliaque
- 39.B4.D1 ↔ Implantation transluminale (percutanée) de stents couverts avec libération de substance médicamenteuse, vaisseaux viscéraux
- 39.B4.G1 ↔ Implantation transluminale (percutanée) de stents couverts avec libération de substance médicamenteuse, artères de la cuisse
- 39.B4.H1 ↔ Implantation transluminale (percutanée) de stents couverts avec libération de substance médicamenteuse, vaisseaux de la jambe
- 39.B4.J7 ↔ Implantation transluminale (percutanée) de stents couverts avec libération de substance médicamenteuse, veine cave
- 39.B4.JB ↔ Implantation transluminale (percutanée) de stents couverts avec libération de substance médicamenteuse, autres veines abdominales et pelviennes
- 39.B4.JF ↔ Implantation transluminale (percutanée) de stents couverts avec libération de substance médicamenteuse, veines de la cuisse
- 39.B4.JI ↔ Implantation transluminale (percutanée) de stents couverts avec libération de substance médicamenteuse, veine porte
- 39.B4.L1 ↔ Implantation transluminale (percutanée) de stents couverts avec libération de substance médicamenteuse, vaisseaux rachidiens
- 39.B5.09 ↔ Implantation transluminale (percutanée) de stents Cheatham-Platinum non couverts, autre
- 39.B5.11 ↔ Implantation transluminale (percutanée) de stents Cheatham-Platinum non couverts, vaisseaux intracrâniens
- 39.B5.22 ↔ Implantation transluminale (percutanée) de stents Cheatham-Platinum non couverts, artère carotide SAP
- 39.B5.23 ↔ Implantation transluminale (percutanée) de stents Cheatham-Platinum non couverts, artère carotide commune
- 39.B5.25 ↔ Implantation transluminale (percutanée) de stents Cheatham-Platinum non couverts, artère carotide interne extracrânienne
- 39.B5.26 ↔ Implantation transluminale (percutanée) de stents Cheatham-Platinum non couverts, artère carotide interne extracrânienne avec artère carotide commune
- 39.B5.27 ↔ Implantation transluminale (percutanée) de stents Cheatham-Platinum non couverts, artère carotide externe
- 39.B5.31 ↔ Implantation transluminale (percutanée) de stents Cheatham-Platinum non couverts avec libération de substance médicamenteuse, vaisseaux de l'épaule et du bras
- 39.B5.51 ↔ Implantation transluminale (percutanée) de stents Cheatham-Platinum non couverts avec libération de substance médicamenteuse, vaisseaux de l'avant-bras
- 39.B5.71 ↔ Implantation transluminale (percutanée) de stents Cheatham-Platinum non couverts, aorte
- 39.B5.74 ↔ Implantation transluminale (percutanée) de stents Cheatham-Platinum non couverts, isthme aortique
- 39.B5.81 ↔ Implantation transluminale (percutanée) de stents Cheatham-Platinum non couverts, autres vaisseaux thoraciques
- 39.B5.C1 ↔ Implantation transluminale (percutanée) de stents Cheatham-Platinum non couverts, autres artères abdominales et pelviennes
- 39.B5.C3 ↔ Implantation transluminale (percutanée) de stents Cheatham-Platinum non couverts, artère iliaque
- 39.B5.D1 ↔ Implantation transluminale (percutanée) de stents Cheatham-Platinum non couverts, vaisseaux viscéraux
- 39.B5.G1 ↔ Implantation transluminale (percutanée) de stents Cheatham-Platinum non couverts, artères de la cuisse
- 39.B5.H1 ↔ Implantation transluminale (percutanée) de stents Cheatham-Platinum non couverts, vaisseaux de la jambe
- 39.B5.J7 ↔ Implantation transluminale (percutanée) de stents Cheatham-Platinum non couverts, veine cave
- 39.B5.JB ↔ Implantation transluminale (percutanée) de stents Cheatham-Platinum non couverts, autres veines abdominales et pelviennes
- 39.B5.JF ↔ Implantation transluminale (percutanée) de stents Cheatham-Platinum non couverts, veines de la cuisse
- 39.B5.JI ↔ Implantation transluminale (percutanée) de stents Cheatham-Platinum non couverts, veine porte
- 39.B5.L1 ↔ Implantation transluminale (percutanée) de stents Cheatham-Platinum non couverts, vaisseaux rachidiens
- 39.B6.09 ↔ Implantation transluminale (percutanée) de stents Cheatham-Platinum couverts, autre
- 39.B6.11 ↔ Implantation transluminale (percutanée) de stents Cheatham-Platinum couverts, vaisseaux intracrâniens
- 39.B6.22 ↔ Implantation transluminale (percutanée) de stents Cheatham-Platinum couverts, artère carotide SAP
- 39.B6.23 ↔ Implantation transluminale (percutanée) de stents Cheatham-Platinum couverts, artère carotide commune
- 39.B6.25 ↔ Implantation transluminale (percutanée) de stents Cheatham-Platinum couverts, artère carotide interne extracrânienne
- 39.B6.26 ↔ Implantation transluminale (percutanée) de stents Cheatham-Platinum couverts, artère carotide interne extracrânienne avec artère carotide commune
- 39.B6.27 ↔ Implantation transluminale (percutanée) de stents Cheatham-Platinum couverts, artère carotide externe

- 39.B6.31 ↔ Implantation transluminale (percutanée) de stents Cheatham-Platinum couverts avec libération de substance médicamenteuse, vaisseaux de l'épaule et du bras
- 39.B6.51 ↔ Implantation transluminale (percutanée) de stents Cheatham-Platinum couverts avec libération de substance médicamenteuse, vaisseaux de l'avant-bras
- 39.B6.71 ↔ Implantation transluminale (percutanée) de stents Cheatham-Platinum couverts, aorte
- 39.B6.74 ↔ Implantation transluminale (percutanée) de stents Cheatham-Platinum couverts, isthme aortique
- 39.B6.81 ↔ Implantation transluminale (percutanée) de stents Cheatham-Platinum couverts, autres vaisseaux thoraciques
- 39.B6.C1 ↔ Implantation transluminale (percutanée) de stents Cheatham-Platinum couverts, autres artères abdominales et pelviennes
- 39.B6.C3 ↔ Implantation transluminale (percutanée) de stents Cheatham-Platinum couverts, artère iliaque
- 39.B6.D1 ↔ Implantation transluminale (percutanée) de stents Cheatham-Platinum couverts, vaisseaux viscéraux
- 39.B6.G1 ↔ Implantation transluminale (percutanée) de stents Cheatham-Platinum couverts, artères de la cuisse
- 39.B6.H1 ↔ Implantation transluminale (percutanée) de stents Cheatham-Platinum couverts, vaisseaux de la jambe
- 39.B6.J7 ↔ Implantation transluminale (percutanée) de stents Cheatham-Platinum couverts, veine cave
- 39.B6.JB ↔ Implantation transluminale (percutanée) de stents Cheatham-Platinum couverts, autres veines abdominales et pelviennes
- 39.B6.JF ↔ Implantation transluminale (percutanée) de stents Cheatham-Platinum couverts, veines de la cuisse
- 39.B6.JI ↔ Implantation transluminale (percutanée) de stents Cheatham-Platinum couverts, veine porte
- 39.B6.L1 ↔ Implantation transluminale (percutanée) de stents Cheatham-Platinum couverts, vaisseaux rachidiens
- 39.B7.09 ↔ Implantation transluminale (percutanée) de stents à grand lumen non couverts, autre
- 39.B7.11 ↔ Implantation transluminale (percutanée) de stents à grand lumen non couverts, vaisseaux intracrâniens
- 39.B7.22 ↔ Implantation transluminale (percutanée) de stents à grand lumen non couverts, artère carotide SAP
- 39.B7.23 ↔ Implantation transluminale (percutanée) de stents à grand lumen non couverts, artère carotide commune
- 39.B7.25 ↔ Implantation transluminale (percutanée) de stents à grand lumen non couverts, artère carotide interne extracrânienne
- 39.B7.26 ↔ Implantation transluminale (percutanée) de stents à grand lumen non couverts, artère carotide interne extracrânienne avec artère carotide commune
- 39.B7.27 ↔ Implantation transluminale (percutanée) de stents à grand lumen non couverts, artère carotide externe
- 39.B7.28 ↔ Implantation transluminale (percutanée) de stents à grand lumen non couverts, artère vertébrale extracrânienne
- 39.B7.31 ↔ Implantation transluminale (percutanée) de stents à grand lumen non couverts, vaisseaux de l'épaule et du bras
- 39.B7.51 ↔ Implantation transluminale (percutanée) de stents à grand lumen non couverts, vaisseaux de l'avant-bras
- 39.B7.71 ↔ Implantation transluminale (percutanée) de stents à grand lumen non couverts, aorte
- 39.B7.74 ↔ Implantation transluminale (percutanée) de stents à grand lumen non couverts, isthme aortique
- 39.B7.81 ↔ Implantation transluminale (percutanée) de stents à grand lumen non couverts, autres vaisseaux thoraciques
- 39.B7.A4 ↔ Implantation transluminale (percutanée) de stents à grand lumen non couverts, artère pulmonaire
- 39.B7.C1 ↔ Implantation transluminale (percutanée) de stents à grand lumen non couverts, autres artères abdominales et pelviennes
- 39.B7.C3 ↔ Implantation transluminale (percutanée) de stents à grand lumen non couverts, artère iliaque
- 39.B7.D1 ↔ Implantation transluminale (percutanée) de stents à grand lumen non couverts, vaisseaux viscéraux
- 39.B7.G1 ↔ Implantation transluminale (percutanée) de stents à grand lumen non couverts, artères de la cuisse
- 39.B7.H1 ↔ Implantation transluminale (percutanée) de stents à grand lumen non couverts, vaisseaux de la jambe
- 39.B7.J3 ↔ Implantation transluminale (percutanée) de stents à grand lumen non couverts, veine pulmonaire
- 39.B7.J7 ↔ Implantation transluminale (percutanée) de stents à grand lumen non couverts, veine cave
- 39.B7.JB ↔ Implantation transluminale (percutanée) de stents à grand lumen non couverts, autres veines abdominales et pelviennes
- 39.B7.JF ↔ Implantation transluminale (percutanée) de stents à grand lumen non couverts, veines de la cuisse
- 39.B7.JI ↔ Implantation transluminale (percutanée) de stents à grand lumen non couverts, veine porte
- 39.B7.L1 ↔ Implantation transluminale (percutanée) de stents à grand lumen non couverts, vaisseaux rachidiens
- 39.B8.09 ↔ Implantation transluminale (percutanée) de stents à grand lumen couverts, autre
- 39.B8.11 ↔ Implantation transluminale (percutanée) de stents à grand lumen couverts, vaisseaux intracrâniens
- 39.B8.22 ↔ Implantation transluminale (percutanée) de stents à grand lumen couverts, artère carotide SAP
- 39.B8.23 ↔ Implantation transluminale (percutanée) de stents à grand lumen couverts, artère carotide commune
- 39.B8.25 ↔ Implantation transluminale (percutanée) de stents à grand lumen couverts, artère carotide interne extracrânienne
- 39.B8.26 ↔ Implantation transluminale (percutanée) de stents à grand lumen couverts, artère carotide interne extracrânienne avec artère carotide commune
- 39.B8.27 ↔ Implantation transluminale (percutanée) de stents à grand lumen couverts, artère carotide externe
- 39.B8.28 ↔ Implantation transluminale (percutanée) de stents à grand lumen couverts, artère vertébrale extracrânienne
- 39.B8.31 ↔ Implantation transluminale (percutanée) de stents à grand lumen couverts, vaisseaux de l'épaule et du bras
- 39.B8.51 ↔ Implantation transluminale (percutanée) de stents à grand lumen couverts, vaisseaux de l'avant-bras
- 39.B8.71 ↔ Implantation transluminale (percutanée) de stents à grand lumen couverts, aorte
- 39.B8.74 ↔ Implantation transluminale (percutanée) de stents à grand lumen couverts, isthme aortique
- 39.B8.81 ↔ Implantation transluminale (percutanée) de stents à grand lumen couverts, autres vaisseaux thoraciques
- 39.B8.A4 ↔ Implantation transluminale (percutanée) de stents à grand lumen couverts, artère pulmonaire
- 39.B8.C1 ↔ Implantation transluminale (percutanée) de stents à grand lumen couverts, autres artères abdominales et pelviennes
- 39.B8.C3 ↔ Implantation transluminale (percutanée) de stents à grand lumen couverts, artère iliaque
- 39.B8.D1 ↔ Implantation transluminale (percutanée) de stents à grand lumen couverts, vaisseaux viscéraux
- 39.B8.G1 ↔ Implantation transluminale (percutanée) de stents à grand lumen couverts, artères de la cuisse
- 39.B8.H1 ↔ Implantation transluminale (percutanée) de stents à grand lumen couverts, vaisseaux de la jambe
- 39.B8.J3 ↔ Implantation transluminale (percutanée) de stents à grand lumen couverts, veine pulmonaire
- 39.B8.J7 ↔ Implantation transluminale (percutanée) de stents à grand lumen couverts, veine cave

- 39.B8.JB ↔ Implantation transluminale (percutanée) de stents à grand lumen couverts, autres veines abdominales et pelviennes
- 39.B8.JF ↔ Implantation transluminale (percutanée) de stents à grand lumen couverts, veines de la cuisse
- 39.B8.JI ↔ Implantation transluminale (percutanée) de stents à grand lumen couverts, veine porte
- 39.B8.L1 ↔ Implantation transluminale (percutanée) de stents à grand lumen couverts, vaisseaux rachidiens
- 39.BA.09 ↔ Implantation transluminale (percutanée) de stents à potentiel de croissance non couverts, autre
- 39.BA.A4 ↔ Implantation transluminale (percutanée) de stents à potentiel de croissance non couverts, artère pulmonaire
- 39.BA.J3 ↔ Implantation transluminale (percutanée) de stents à potentiel de croissance non couverts, veine pulmonaire
- 39.BB.09 ↔ Implantation transluminale (percutanée) de stents à potentiel de croissance couverts, autre
- 39.BB.A4 ↔ Implantation transluminale (percutanée) de stents à potentiel de croissance couverts, artère pulmonaire
- 39.BB.J3 ↔ Implantation transluminale (percutanée) de stents à potentiel de croissance couverts, veine pulmonaire
- 39.BE ↔ Implantation transluminale (percutanée) d'un stent auto-expansible de bifurcation, intracrânienne
- 39.BF.09 ↔ Implantation transluminale (percutanée) de micro-stents auto-expansibles, autre
- 39.BF.11 ↔ Implantation transluminale (percutanée) de micro-stents auto-expansibles, vaisseaux intracrâniens
- 39.BF.51 ↔ Implantation transluminale (percutanée) de micro-stents auto-expansibles, vaisseaux de l'avant-bras
- 39.BF.H1 ↔ Implantation transluminale (percutanée) de micro-stents auto-expansibles, vaisseaux de la jambe
- 39.BG.09 ↔ Implantation transluminale (percutanée) de stents en nitinol à maillage monobrin, autre
- 39.BG.31 ↔ Implantation transluminale (percutanée) de stents en nitinol à maillage monobrin, vaisseaux de l'épaule et du bras
- 39.BG.81 ↔ Implantation transluminale (percutanée) de stents en nitinol à maillage monobrin, autres vaisseaux thoraciques
- 39.BG.C1 ↔ Implantation transluminale (percutanée) de stents en nitinol à maillage monobrin, autres artères abdominales et pelviennes
- 39.BG.C3 ↔ Implantation transluminale (percutanée) de stents en nitinol à maillage monobrin, artère iliaque
- 39.BG.G1 ↔ Implantation transluminale (percutanée) de stents en nitinol à maillage monobrin, artères de la cuisse
- 39.BG.H1 ↔ Implantation transluminale (percutanée) de stents en nitinol à maillage monobrin, vaisseaux de la jambe
- 39.BH.09 ↔ Implantation transluminale (percutanée) de stents pour modulation du flux lors d'anévrismes, autre
- 39.BH.11 ↔ Implantation transluminale (percutanée) de stents pour modulation du flux lors d'anévrismes, vaisseaux intracrâniens
- 39.BH.22 ↔ Implantation transluminale (percutanée) de stents pour modulation du flux lors d'anévrismes, artère carotide SAP
- 39.BH.23 ↔ Implantation transluminale (percutanée) de stents pour modulation du flux lors d'anévrismes, artère carotide commune
- 39.BH.25 ↔ Implantation transluminale (percutanée) de stents pour modulation du flux lors d'anévrismes, artère carotide interne extracrânienne
- 39.BH.26 ↔ Implantation transluminale (percutanée) de stents pour modulation du flux lors d'anévrismes, artère carotide interne extracrânienne avec artère carotide commune
- 39.BH.27 ↔ Implantation transluminale (percutanée) de stents pour modulation du flux lors d'anévrismes, artère carotide externe
- 39.BH.28 ↔ Implantation transluminale (percutanée) de stents pour modulation du flux lors d'anévrismes, artère vertébrale extracrânienne
- 39.BH.31 ↔ Implantation transluminale (percutanée) de stents pour modulation du flux lors d'anévrismes, vaisseaux de l'épaule et du bras
- 39.BH.51 ↔ Implantation transluminale (percutanée) de stents pour modulation du flux lors d'anévrismes, vaisseaux de l'avant-bras
- 39.BH.71 ↔ Implantation transluminale (percutanée) de stents pour modulation du flux lors d'anévrismes, aorte
- 39.BH.74 ↔ Implantation transluminale (percutanée) de stents pour modulation du flux lors d'anévrismes, isthme de l'aorte
- 39.BH.81 ↔ Implantation transluminale (percutanée) de stents pour modulation du flux lors d'anévrismes, autres vaisseaux thoraciques
- 39.BH.C1 ↔ Implantation transluminale (percutanée) de stents pour modulation du flux lors d'anévrismes, autres artères abdominales et pelviennes
- 39.BH.C3 ↔ Implantation transluminale (percutanée) de stents pour modulation du flux lors d'anévrismes, artère iliaque
- 39.BH.D1 ↔ Implantation transluminale (percutanée) de stents pour modulation du flux lors d'anévrismes, vaisseaux viscéraux
- 39.BH.G1 ↔ Implantation transluminale (percutanée) de stents pour modulation du flux lors d'anévrismes, artères de la cuisse
- 39.BH.H1 ↔ Implantation transluminale (percutanée) de stents pour modulation du flux lors d'anévrismes, vaisseaux de la jambe
- 39.BH.J7 ↔ Implantation transluminale (percutanée) de stents pour modulation du flux lors d'anévrismes, veine cave
- 39.BH.JB ↔ Implantation transluminale (percutanée) de stents pour modulation du flux lors d'anévrismes, autres veines abdominales et pelviennes
- 39.BH.JF ↔ Implantation transluminale (percutanée) de stents pour modulation du flux lors d'anévrismes, veines de la cuisse
- 39.BH.JI ↔ Implantation transluminale (percutanée) de stents pour modulation du flux lors d'anévrismes, veine porte
- 39.BH.L1 ↔ Implantation transluminale (percutanée) de stents pour modulation du flux lors d'anévrismes, vaisseaux rachidiens

Procédure F28-3

| | | | |
|------------|---|------------|---|
| 27.55.00 ↔ | Grefte de peau totale de la lèvre et de la bouche, SAP | 86.6A.1A ↔ | Grefte autologue de peau totale, non étendue, aux fesses |
| 27.55.10 ↔ | Grefte de peau totale de la lèvre et de la bouche, non étendue | 86.6A.1B ↔ | Grefte autologue de peau totale, non étendue, à la cuisse et au genou |
| 27.55.20 ↔ | Grefte de peau totale de la lèvre et de la bouche, étendue | 86.6A.1C ↔ | Grefte autologue de peau totale, non étendue, à la jambe |
| 27.55.99 ↔ | Grefte de peau totale de la lèvre et de la bouche, autre | 86.6A.1D ↔ | Grefte autologue de peau totale, non étendue, au pied |
| 27.56.10 ↔ | Grefte de peau d'épaisseur partielle de la lèvre et de la bouche, non étendue | 86.6A.21 ↔ | Grefte autologue de peau totale, étendue, à la tête |
| 27.56.20 ↔ | Grefte de peau d'épaisseur partielle de la lèvre et de la bouche, étendue | 86.6A.22 ↔ | Grefte autologue de peau totale, étendue, au cou |
| 27.56.30 ↔ | Hétérogrefte de peau à la lèvre, non étendue | 86.6A.23 ↔ | Grefte autologue de peau totale, étendue, à l'épaule et à l'aisselle |
| 27.56.40 ↔ | Hétérogrefte de peau à la lèvre, étendue | 86.6A.24 ↔ | Grefte autologue de peau totale, étendue, au bras et au coude |
| 27.56.50 ↔ | Homogrefte de peau à la lèvre, non étendue | 86.6A.25 ↔ | Grefte autologue de peau totale, étendue, à l'avant-bras |
| 27.56.60 ↔ | Homogrefte de peau à la lèvre, étendue | 86.6A.27 ↔ | Grefte autologue de peau totale, étendue, à la paroi thoracique et au dos |
| 27.56.99 ↔ | Autre greffe de peau de la lèvre et de la bouche, autre | 86.6A.28 ↔ | Grefte autologue de peau totale, étendue, à l'abdomen et à l'aîne |
| 86.6A.11 ↔ | Grefte autologue de peau totale, non étendue, à la tête | 86.6A.2A ↔ | Grefte autologue de peau totale, étendue, aux fesses |
| 86.6A.12 ↔ | Grefte autologue de peau totale, non étendue, au cou | 86.6A.2B ↔ | Grefte autologue de peau totale, étendue, à la cuisse et au genou |
| 86.6A.13 ↔ | Grefte autologue de peau totale, non étendue, à l'épaule et à l'aisselle | 86.6A.2C ↔ | Grefte autologue de peau totale, étendue, à la jambe |
| 86.6A.14 ↔ | Grefte autologue de peau totale, non étendue, au bras et au coude | 86.6A.2D ↔ | Grefte autologue de peau totale, étendue, au pied |
| 86.6A.15 ↔ | Grefte autologue de peau totale, non étendue, à l'avant-bras | 86.6B.16 ↔ | Grefte autologue de peau d'épaisseur partielle, non étendue, à la main |
| 86.6A.17 ↔ | Grefte autologue de peau totale, non étendue, à la paroi thoracique et au dos | 86.6B.26 ↔ | Grefte autologue de peau d'épaisseur partielle, étendue, à la main |
| 86.6A.18 ↔ | Grefte autologue de peau totale, non étendue, à l'abdomen et à l'aîne | | |

ADRG F30**Opération pour malformation cardiaque complexe de naissance ou traitement hybride infantile**

Procédure dans le tableau F30-2 ou diagnostic principal dans le tableau F30-1 et procédure dans le tableau F30-3 ou au moins une procédure dans le tableau F30-4 et Âge < 16 ans

DRG F30Z**Opération pour malformation cardiaque complexe de naissance ou traitement hybride infantile****Diagnostic F30-1**

| | | | |
|-------|---|-------|--|
| Q20.0 | Tronc artériel commun | Q20.8 | Autres malformations congénitales des cavités et des orifices cardiaques |
| Q20.1 | Ventricule droit à double issue [Double outlet right ventricle] | Q22.0 | Atrésie de la valve pulmonaire |
| Q20.2 | Ventricule gauche à double issue [Double outlet left ventricle] | Q22.6 | Hypoplasie du cœur droit |
| Q20.3 | Communication ventriculo-auriculaire discordante | Q23.4 | Hypoplasie du cœur gauche |
| Q20.4 | Ventricule à double issue [Double inlet ventricle] | Q25.2 | Atrésie de l'aorte |
| Q20.5 | Communication auriculo-ventriculaire discordante | Q25.5 | Atrésie de l'artère pulmonaire |
| Q20.6 | Isomérisme des auricules cardiaques | Q26.2 | Retour veineux pulmonaire anormal total |

Procédure F30-2

| | | | |
|---------|---|------------|---|
| 35.81 ↔ | Correction totale de la tétralogie de Fallot | 35.F3.00 ↔ | Remplacement de la valve pulmonaire par prothèse valvulaire ou prothèse vasculaire avec valve, SAP |
| 35.82 ↔ | Correction de retour (connexion) veineux pulmonaire anormal total | 35.F3.09 ↔ | Remplacement de la valve pulmonaire par prothèse valvulaire ou prothèse vasculaire avec valve, autre |
| 35.83 ↔ | Correction totale de tronc artériel commun (truncus arteriosus) | 35.F3.11 ↔ | Remplacement de la valve pulmonaire par allogreffe [homogreffe], avec sternotomie totale comme voie d'abord |
| 35.84 ↔ | Correction totale de transposition de gros vaisseaux, NCA | | |
| 35.85 ↔ | Intervention de Norwood de type I | | |

- 35.F3.12 ↔ Remplacement de la valve pulmonaire par allogreffe [homogreffe], avec thoracotomie mini-invasive (sternotomie partielle supérieure, thoracotomie latérale) comme voie d'abord
- 35.F3.21 ↔ Remplacement de la valve pulmonaire par xéno greffe (bioprothèse), avec sternotomie totale comme voie d'abord
- 35.F3.22 ↔ Remplacement de la valve pulmonaire par xéno greffe (bioprothèse), avec thoracotomie mini-invasive (sternotomie partielle supérieure, thoracotomie latérale) comme voie d'abord
- 35.F3.31 ↔ Remplacement de la valve pulmonaire par xéno greffe, sans stent, avec sternotomie totale comme voie d'abord
- 35.F3.32 ↔ Remplacement de la valve pulmonaire par xéno greffe, sans stent, avec thoracotomie mini-invasive (sternotomie partielle supérieure, thoracotomie latérale) comme voie d'abord
- 35.F3.51 ↔ Remplacement de la valve pulmonaire par prothèse mécanique, avec sternotomie totale comme voie d'abord
- 35.F3.52 ↔ Remplacement de la valve pulmonaire par prothèse mécanique, avec thoracotomie mini-invasive (sternotomie partielle supérieure, thoracotomie latérale) comme voie d'abord
- 35.F3.61 ↔ Remplacement de la valve pulmonaire par prothèse vasculaire avec valve, biologique, avec sternotomie totale comme voie d'abord
- 35.F3.62 ↔ Remplacement de la valve pulmonaire par prothèse vasculaire avec valve, biologique avec thoracotomie mini-invasive (sternotomie partielle supérieure, thoracotomie latérale) comme voie d'abord
- 35.F3.71 ↔ Remplacement de la valve pulmonaire par prothèse vasculaire avec valve, mécanique, avec sternotomie totale comme voie d'abord
- 35.F3.72 ↔ Remplacement de la valve pulmonaire par prothèse vasculaire avec valve, mécanique, avec thoracotomie mini-invasive (sternotomie partielle supérieure, thoracotomie latérale) comme voie d'abord
- 35.F3.81 ↔ Remplacement de la valve pulmonaire par allogreffe décellularisée [homogreffe], avec sternotomie totale comme voie d'abord
- 35.F3.82 ↔ Remplacement de la valve pulmonaire par allogreffe décellularisée [homogreffe], avec thoracotomie mini-invasive (sternotomie partielle supérieure, thoracotomie latérale) comme voie d'abord
- 35.H3.00 ↔ Retrait ainsi qu'implantation d'une nouvelle prothèse valvulaire pulmonaire ou d'une prothèse vasculaire avec valve, SAP
- 35.H3.09 ↔ Retrait ainsi qu'implantation d'une nouvelle prothèse valvulaire pulmonaire ou d'une prothèse vasculaire avec valve, autre
- 35.H3.11 ↔ Retrait d'une prothèse valvulaire pulmonaire ainsi qu'implantation d'une allogreffe [homogreffe], avec sternotomie totale comme voie d'abord
- 35.H3.12 ↔ Retrait d'une prothèse valvulaire pulmonaire ainsi qu'implantation d'une allogreffe [homogreffe], avec thoracotomie mini-invasive (sternotomie partielle supérieure, thoracotomie latérale) comme voie d'abord
- 35.H3.21 ↔ Retrait d'une prothèse valvulaire pulmonaire ainsi qu'implantation d'une xéno greffe (bioprothèse), avec sternotomie totale comme voie d'abord
- 35.H3.22 ↔ Retrait d'une prothèse valvulaire pulmonaire ainsi qu'implantation d'une xéno greffe (bioprothèse), avec thoracotomie mini-invasive (sternotomie partielle supérieure, thoracotomie latérale) comme voie d'abord
- 35.H3.31 ↔ Retrait d'une prothèse valvulaire pulmonaire ainsi qu'implantation d'une xéno greffe, sans stent, avec sternotomie totale comme voie d'abord
- 35.H3.32 ↔ Retrait d'une prothèse valvulaire pulmonaire ainsi qu'implantation d'une xéno greffe, sans stent, avec thoracotomie mini-invasive (sternotomie partielle supérieure, thoracotomie latérale) comme voie d'abord
- 35.H3.51 ↔ Retrait d'une prothèse valvulaire pulmonaire ainsi qu'implantation d'une prothèse mécanique, avec sternotomie totale comme voie d'abord
- 35.H3.52 ↔ Retrait d'une prothèse valvulaire pulmonaire ainsi qu'implantation d'une prothèse mécanique, avec thoracotomie mini-invasive (sternotomie partielle supérieure, thoracotomie latérale) comme voie d'abord
- 35.H3.61 ↔ Retrait d'une prothèse valvulaire pulmonaire ainsi qu'implantation d'une prothèse vasculaire avec valve, biologique, avec sternotomie totale comme voie d'abord
- 35.H3.62 ↔ Retrait d'une prothèse valvulaire pulmonaire ainsi qu'implantation d'une prothèse vasculaire avec valve, biologique avec thoracotomie mini-invasive (sternotomie partielle supérieure, thoracotomie latérale) comme voie d'abord
- 35.H3.71 ↔ Retrait d'une prothèse valvulaire pulmonaire ainsi qu'implantation d'une prothèse vasculaire avec valve, mécanique, avec sternotomie totale comme voie d'abord
- 35.H3.72 ↔ Retrait d'une prothèse valvulaire pulmonaire ainsi qu'implantation d'une prothèse vasculaire avec valve, mécanique, avec thoracotomie mini-invasive (sternotomie partielle supérieure, thoracotomie latérale) comme voie d'abord
- 35.H3.81 ↔ Retrait d'une prothèse valvulaire pulmonaire ainsi qu'implantation d'une allogreffe décellularisée [homogreffe], avec sternotomie totale comme voie d'abord
- 35.H3.82 ↔ Retrait d'une prothèse valvulaire pulmonaire ainsi qu'implantation d'une allogreffe décellularisée [homogreffe], avec thoracotomie mini-invasive (sternotomie partielle supérieure, thoracotomie latérale) comme voie d'abord
- 37.99.21 ↔ Réparation d'un ventricule droit à double issue de type Fallot
- 37.99.22 ↔ Réparation d'autre ventricule droit à double issue
- 37.99.23 ↔ Opération d'un cœur fonctionnellement/morphologiquement univentriculaire
- 37.99.24 ↔ Réparation d'un cœur triatrial
- 37.99.25 ↔ Réparation d'absence de valve pulmonaire
- 39.21.00 ↔ Anastomose de veine cave à artère pulmonaire, SAP
- 39.21.10 ↔ Opération de Glenn sur un cœur fonctionnellement/morphologiquement univentriculaire
- 39.21.99 ↔ Anastomose de veine cave à artère pulmonaire, autre

Procédure F30-3

| | | | |
|------------|---|------------|--|
| 35.31 ↔ | Opérations de muscle papillaire | 35.92 ↔ | Création de conduit entre ventricule droit et artère pulmonaire |
| 35.32 ↔ | Opérations de cordages tendineux | 35.93 ↔ | Création de conduit entre ventricule gauche et aorte |
| 35.34 ↔ | Infundibulectomie | 35.94 ↔ | Création de conduit entre oreillette et artère pulmonaire |
| 35.35.00 ↔ | Opération de trabécules cardiaques, SAP | 35.95 ↔ | Révision d'opération corrective du cœur |
| 35.35.09 ↔ | Opération de trabécules cardiaques, autre | 35.98.10 ↔ | Fermeture transluminale percutanée de communication interauriculaire, SAP |
| 35.35.10 ↔ | Réséction fibreuse ou musculaire sous-valvulaire de la valve aortique | 35.98.19 ↔ | Fermeture transluminale percutanée de communication interauriculaire, autre |
| 35.36.00 ↔ | Réséction supravalvulaire, valve cardiaque, SAP | 35.98.30 ↔ | Fermeture transluminale percutanée de communication interventriculaire |
| 35.36.09 ↔ | Réséction supravalvulaire, valve cardiaque, autre | 35.98.99 ↔ | Autres opérations des septa du cœur, autre |
| 35.36.11 ↔ | Réséction supravalvulaire, valve aortique | 35.A1.00 ↔ | Valvulotomie de la valve aortique, SAP |
| 35.36.21 ↔ | Réséction supravalvulaire, valve pulmonaire | 35.A1.09 ↔ | Valvulotomie de la valve aortique, autre |
| 35.41.00 ↔ | Élargissement de communication interauriculaire existante, SAP | 35.A1.11 ↔ | Valvulotomie de la valve aortique avec sternotomie totale comme voie d'abord |
| 35.41.10 ↔ | Élargissement de communication interauriculaire existante, par chirurgie ouverte | 35.A1.12 ↔ | Valvulotomie de la valve aortique avec thoracotomie mini-invasive (sternotomie partielle supérieure, thoracotomie latérale) comme voie d'abord |
| 35.41.20 ↔ | Élargissement de communication interauriculaire existante, par voie transluminale percutanée | 35.A1.13 ↔ | Valvulotomie de la valve aortique, par voie endovasculaire |
| 35.41.99 ↔ | Élargissement de communication interauriculaire existante, autre | 35.A1.14 ↔ | Valvulotomie de la valve aortique, guidée par cathéter, par voie transapicale |
| 35.42.00 ↔ | Création de communication septale intracardiaque, SAP | 35.A2.00 ↔ | Valvulotomie de la valve mitrale, SAP |
| 35.42.09 ↔ | Création de communication septale intracardiaque, autre | 35.A2.09 ↔ | Valvulotomie de la valve mitrale, autre |
| 35.42.10 ↔ | Création de communication septale intracardiaque, technique à ciel ouvert | 35.A2.11 ↔ | Valvulotomie de la valve mitrale avec sternotomie totale comme voie d'abord |
| 35.42.21 ↔ | Création de communication septale intracardiaque, par voie transluminale percutanée, sans implant | 35.A2.12 ↔ | Valvulotomie de la valve mitrale avec thoracotomie mini-invasive (sternotomie partielle supérieure, thoracotomie latérale) comme voie d'abord |
| 35.42.22 ↔ | Création de communication septale intracardiaque, par voie transluminale percutanée, avec implant | 35.A2.13 ↔ | Valvulotomie de la valve mitrale, par voie endovasculaire |
| 35.43.00 ↔ | Élargissement de communication interventriculaire existante, SAP | 35.A2.14 ↔ | Valvulotomie de la valve mitrale, guidée par cathéter, par voie transapicale |
| 35.43.10 ↔ | Élargissement de communication interventriculaire existante, par chirurgie ouverte | 35.A3.00 ↔ | Valvulotomie de la valve pulmonaire, SAP |
| 35.43.20 ↔ | Élargissement de communication interventriculaire existante, par voie transluminale percutanée | 35.A3.09 ↔ | Valvulotomie de la valve pulmonaire, autre |
| 35.43.99 ↔ | Élargissement de communication interventriculaire existante, autre | 35.A3.11 ↔ | Valvulotomie de la valve pulmonaire avec sternotomie totale comme voie d'abord |
| 35.50 ↔ | Réparation de communication septale intracardiaque non précisée, avec prothèse | 35.A3.12 ↔ | Valvulotomie de la valve pulmonaire avec thoracotomie mini-invasive (sternotomie partielle supérieure, thoracotomie latérale) comme voie d'abord |
| 35.51 ↔ | Réparation de communication interauriculaire avec prothèse, technique ouverte | 35.A3.13 ↔ | Valvulotomie de la valve pulmonaire, par voie endovasculaire |
| 35.53 ↔ | Réparation de communication interventriculaire avec prothèse, par voie ouverte | 35.A3.14 ↔ | Valvulotomie de la valve pulmonaire, guidée par cathéter, par voie transapicale |
| 35.54 ↔ | Réparation de défaut des coussinets endocardiques (canal AV), avec prothèse | 35.A4.00 ↔ | Valvulotomie de la valve tricuspide, SAP |
| 35.60 ↔ | Réparation de communication septale intracardiaque non précisée, avec greffe de tissu | 35.A4.09 ↔ | Valvulotomie de la valve tricuspide, autre |
| 35.61 ↔ | Réparation de communication interauriculaire, avec greffe de tissu | 35.A4.11 ↔ | Valvulotomie de la valve tricuspide avec sternotomie totale comme voie d'abord |
| 35.62 ↔ | Réparation de communication interventriculaire avec greffe de tissu | 35.A4.12 ↔ | Valvulotomie de la valve tricuspide avec thoracotomie mini-invasive (sternotomie partielle supérieure, thoracotomie latérale) comme voie d'abord |
| 35.63 ↔ | Réparation de défauts des coussinets endocardiques (canal AV), avec greffe de tissu | 35.A4.13 ↔ | Valvulotomie de la valve tricuspide, par voie endovasculaire |
| 35.70 ↔ | Autre réparation non précisée de communication septale intracardiaque, non précisée | 35.A4.14 ↔ | Valvulotomie de la valve tricuspide, guidée par cathéter, par voie transapicale |
| 35.71 ↔ | Autre réparation non précisée de communication interauriculaire | 35.C1.00 ↔ | Reconstruction des cuspides de la valve aortique, SAP |
| 35.72.00 ↔ | Réparation de communication interventriculaire, SAP | 35.C1.09 ↔ | Reconstruction des cuspides de la valve aortique, autre |
| 35.72.10 ↔ | Fermeture de communication interventriculaire acquise | 35.C1.11 ↔ | Reconstruction des cuspides de la valve aortique, avec sternotomie totale comme voie d'abord |
| 35.72.99 ↔ | Réparation de communication interventriculaire, autre | | |
| 35.73 ↔ | Autre réparation non précisée de défaut des coussinets endocardiques (canal AV) | | |
| 35.82 ↔ | Correction de retour (connexion) veineux pulmonaire anormal total | | |
| 35.91 ↔ | Transposition (détournement) interauriculaire du retour veineux | | |

- 35.C1.12 ↔ Reconstruction des cuspides de la valve aortique avec thoracotomie mini-invasive (sternotomie partielle supérieure, thoracotomie latérale) comme voie d'abord
- 35.C2.00 ↔ Reconstruction des cuspides de la valve mitrale, SAP
- 35.C2.09 ↔ Reconstruction des cuspides de la valve mitrale, autre
- 35.C2.11 ↔ Reconstruction des cuspides de la valve mitrale, avec sternotomie totale comme voie d'abord
- 35.C2.12 ↔ Reconstruction des cuspides de la valve mitrale, avec thoracotomie mini-invasive (sternotomie partielle supérieure, thoracotomie latérale) comme voie d'abord
- 35.C3.00 ↔ Reconstruction des cuspides de la valve pulmonaire, SAP
- 35.C3.09 ↔ Reconstruction des cuspides de la valve pulmonaire, autre
- 35.C3.11 ↔ Reconstruction des cuspides de la valve pulmonaire, avec sternotomie totale comme voie d'abord
- 35.C3.12 ↔ Reconstruction des cuspides de la valve pulmonaire, avec thoracotomie mini-invasive (sternotomie partielle supérieure, thoracotomie latérale) comme voie d'abord
- 35.C4.00 ↔ Reconstruction des cuspides de la valve tricuspide, SAP
- 35.C4.09 ↔ Reconstruction des cuspides de la valve tricuspide, autre
- 35.C4.11 ↔ Reconstruction des cuspides de la valve tricuspide, avec sternotomie totale comme voie d'abord
- 35.C4.12 ↔ Reconstruction des cuspides de la valve tricuspide, avec thoracotomie mini-invasive (sternotomie partielle supérieure, thoracotomie latérale) comme voie d'abord
- 35.D1.00 ↔ Annuloplastie de la valve aortique, SAP
- 35.D1.09 ↔ Annuloplastie de la valve aortique, autre
- 35.D1.11 ↔ Annuloplastie de la valve aortique avec sternotomie totale comme voie d'abord
- 35.D1.12 ↔ Annuloplastie de la valve aortique avec thoracotomie mini-invasive (sternotomie partielle supérieure, thoracotomie latérale) comme voie d'abord
- 35.D1.13 ↔ Annuloplastie de la valve aortique, par voie endovasculaire
- 35.D1.14 ↔ Annuloplastie de la valve aortique, guidée par cathéter, par voie transapicale
- 35.D2.00 ↔ Annuloplastie de la valve mitrale, SAP
- 35.D2.09 ↔ Annuloplastie de la valve mitrale, autre
- 35.D2.11 ↔ Annuloplastie de la valve mitrale, avec sternotomie totale comme voie d'abord
- 35.D2.12 ↔ Annuloplastie de la valve mitrale, avec thoracotomie mini-invasive (sternotomie partielle supérieure, thoracotomie latérale) comme voie d'abord
- 35.D2.14 ↔ Annuloplastie de la valve mitrale, guidée par cathéter, par voie transapicale
- 35.D3.00 ↔ Annuloplastie de la valve pulmonaire, SAP
- 35.D3.09 ↔ Annuloplastie de la valve pulmonaire, autre
- 35.D3.11 ↔ Annuloplastie de la valve pulmonaire, avec sternotomie totale comme voie d'abord
- 35.D3.12 ↔ Annuloplastie de la valve pulmonaire, avec thoracotomie mini-invasive (sternotomie partielle supérieure, thoracotomie latérale) comme voie d'abord
- 35.D3.13 ↔ Annuloplastie de la valve pulmonaire, par voie endovasculaire
- 35.D3.14 ↔ Annuloplastie de la valve pulmonaire, guidée par cathéter, par voie transapicale
- 35.D4.00 ↔ Annuloplastie de la valve tricuspide, SAP
- 35.D4.09 ↔ Annuloplastie de la valve tricuspide, autre
- 35.D4.11 ↔ Annuloplastie de la valve tricuspide, avec sternotomie totale comme voie d'abord
- 35.D4.12 ↔ Annuloplastie de la valve tricuspide, avec thoracotomie mini-invasive (sternotomie partielle supérieure, thoracotomie latérale) comme voie d'abord
- 35.D4.14 ↔ Annuloplastie de la valve tricuspide, guidée par cathéter, par voie transapicale
- 35.D4.21 ↔ Annuloplastie de la valve tricuspide, transartérielle
- 35.D4.22 ↔ Annuloplastie de la valve tricuspide, transveineuse
- 35.E1.11 ↔ Valvuloplastie de la valve aortique avec sternotomie totale comme voie d'abord
- 35.E1.12 ↔ Valvuloplastie de la valve aortique avec thoracotomie mini-invasive (sternotomie partielle supérieure, thoracotomie latérale) comme voie d'abord
- 35.E2.11 ↔ Valvuloplastie de la valve mitrale avec sternotomie totale comme voie d'abord
- 35.E2.12 ↔ Valvuloplastie de la valve mitrale avec thoracotomie mini-invasive (sternotomie partielle supérieure, thoracotomie latérale) comme voie d'abord
- 35.E3.11 ↔ Valvuloplastie de la valve pulmonaire avec sternotomie totale comme voie d'abord
- 35.E3.12 ↔ Valvuloplastie de la valve pulmonaire avec thoracotomie mini-invasive (sternotomie partielle supérieure, thoracotomie latérale) comme voie d'abord
- 35.E4.11 ↔ Valvuloplastie de la valve tricuspide avec sternotomie totale comme voie d'abord
- 35.E4.12 ↔ Valvuloplastie de la valve tricuspide avec thoracotomie mini-invasive (sternotomie partielle supérieure, thoracotomie latérale) comme voie d'abord
- 35.F1.00 ↔ Remplacement de la valve aortique par une prothèse valvulaire ou par une prothèse vasculaire avec valve, SAP
- 35.F1.09 ↔ Remplacement de la valve aortique par une prothèse valvulaire ou par une prothèse vasculaire avec valve, autre
- 35.F1.11 ↔ Remplacement de la valve aortique par allogreffe [homogreffe], avec sternotomie totale comme voie d'abord
- 35.F1.12 ↔ Remplacement de la valve aortique par allogreffe [homogreffe], avec thoracotomie mini-invasive (sternotomie partielle supérieure, thoracotomie latérale) comme voie d'abord
- 35.F1.21 ↔ Remplacement de la valve aortique par xénoGREFFE (bioprothèse), avec sternotomie totale comme voie d'abord
- 35.F1.22 ↔ Remplacement de la valve aortique par xénoGREFFE (bioprothèse), avec thoracotomie mini-invasive (sternotomie partielle supérieure, thoracotomie latérale) comme voie d'abord
- 35.F1.31 ↔ Remplacement de la valve aortique par xénoGREFFE, sans stent, avec sternotomie totale comme voie d'abord
- 35.F1.32 ↔ Remplacement de valve aortique par xénoGREFFE, sans stent, avec thoracotomie mini-invasive (sternotomie partielle supérieure, thoracotomie latérale) comme voie d'abord
- 35.F1.41 ↔ Remplacement de la valve aortique par xénoGREFFE auto-expansible, sans suture, avec sternotomie totale comme voie d'abord
- 35.F1.42 ↔ Remplacement de valve aortique par xénoGREFFE auto-expansible, sans suture, avec thoracotomie mini-invasive (sternotomie partielle supérieure, thoracotomie latérale) comme voie d'abord
- 35.F1.51 ↔ Remplacement de la valve aortique par prothèse mécanique, avec sternotomie totale comme voie d'abord

- 35.F1.52 ↔ Remplacement de la valve aortique par prothèse mécanique, avec thoracotomie mini-invasive (sternotomie partielle supérieure, thoracotomie latérale) comme voie d'abord
- 35.F1.61 ↔ Remplacement de la valve aortique par prothèse vasculaire avec valve, biologique, avec sternotomie totale comme voie d'abord
- 35.F1.62 ↔ Remplacement de la valve aortique par prothèse vasculaire avec valve, biologique avec thoracotomie mini-invasive (sternotomie partielle supérieure, thoracotomie latérale) comme voie d'abord
- 35.F1.71 ↔ Remplacement de la valve aortique par prothèse vasculaire avec valve, mécanique, avec sternotomie totale comme voie d'abord
- 35.F1.72 ↔ Remplacement de la valve aortique par prothèse vasculaire avec valve, mécanique, avec thoracotomie mini-invasive (sternotomie partielle supérieure, thoracotomie latérale) comme voie d'abord
- 35.F1.81 ↔ Remplacement de la valve aortique par allogreffe décellularisée [homogreffe], avec sternotomie totale comme voie d'abord
- 35.F1.82 ↔ Remplacement de la valve aortique par allogreffe décellularisée [homogreffe], avec thoracotomie mini-invasive (sternotomie partielle supérieure, thoracotomie latérale) comme voie d'abord
- 35.F1.A2 ↔ Remplacement de la valve aortique par xénogreffe expansible par ballonnet avec sutures de fixation, avec thoracotomie mini-invasive (sternotomie partielle supérieure, thoracotomie latérale) comme voie d'abord
- 35.F1.B2 ↔ Remplacement de la valve aortique par xénogreffe repoussant le calcium, avec thoracotomie mini-invasive (sternotomie partielle supérieure, thoracotomie latérale) comme voie d'abord
- 35.F2.00 ↔ Remplacement de la valve mitrale par prothèse valvulaire, SAP
- 35.F2.09 ↔ Remplacement de la valve mitrale par prothèse valvulaire, autre
- 35.F2.11 ↔ Remplacement de la valve mitrale par allogreffe [homogreffe], avec sternotomie totale comme voie d'abord
- 35.F2.12 ↔ Remplacement de la valve mitrale par allogreffe [homogreffe], avec thoracotomie mini-invasive (sternotomie partielle supérieure, thoracotomie latérale) comme voie d'abord
- 35.F2.21 ↔ Remplacement de la valve mitrale par xénogreffe (bioprothèse), avec sternotomie totale comme voie d'abord
- 35.F2.22 ↔ Remplacement de la valve mitrale par xénogreffe (bioprothèse), avec thoracotomie mini-invasive (sternotomie partielle supérieure, thoracotomie latérale) comme voie d'abord
- 35.F2.31 ↔ Remplacement de la valve mitrale par xénogreffe, sans stent, avec sternotomie totale comme voie d'abord
- 35.F2.32 ↔ Remplacement de la valve mitrale par xénogreffe, sans stent, avec thoracotomie mini-invasive (sternotomie partielle supérieure, thoracotomie latérale) comme voie d'abord
- 35.F2.51 ↔ Remplacement de la valve mitrale par prothèse mécanique, avec sternotomie totale comme voie d'abord
- 35.F2.52 ↔ Remplacement de la valve mitrale par prothèse mécanique, avec thoracotomie mini-invasive (sternotomie partielle supérieure, thoracotomie latérale) comme voie d'abord
- 35.F3.00 ↔ Remplacement de la valve pulmonaire par prothèse valvulaire ou prothèse vasculaire avec valve, SAP
- 35.F3.09 ↔ Remplacement de la valve pulmonaire par prothèse valvulaire ou prothèse vasculaire avec valve, autre
- 35.F3.11 ↔ Remplacement de la valve pulmonaire par allogreffe [homogreffe], avec sternotomie totale comme voie d'abord
- 35.F3.12 ↔ Remplacement de la valve pulmonaire par allogreffe [homogreffe], avec thoracotomie mini-invasive (sternotomie partielle supérieure, thoracotomie latérale) comme voie d'abord
- 35.F3.21 ↔ Remplacement de la valve pulmonaire par xénogreffe (bioprothèse), avec sternotomie totale comme voie d'abord
- 35.F3.22 ↔ Remplacement de la valve pulmonaire par xénogreffe (bioprothèse), avec thoracotomie mini-invasive (sternotomie partielle supérieure, thoracotomie latérale) comme voie d'abord
- 35.F3.31 ↔ Remplacement de la valve pulmonaire par xénogreffe, sans stent, avec sternotomie totale comme voie d'abord
- 35.F3.32 ↔ Remplacement de la valve pulmonaire par xénogreffe, sans stent, avec thoracotomie mini-invasive (sternotomie partielle supérieure, thoracotomie latérale) comme voie d'abord
- 35.F3.51 ↔ Remplacement de la valve pulmonaire par prothèse mécanique, avec sternotomie totale comme voie d'abord
- 35.F3.52 ↔ Remplacement de la valve pulmonaire par prothèse mécanique, avec thoracotomie mini-invasive (sternotomie partielle supérieure, thoracotomie latérale) comme voie d'abord
- 35.F3.61 ↔ Remplacement de la valve pulmonaire par prothèse vasculaire avec valve, biologique, avec sternotomie totale comme voie d'abord
- 35.F3.62 ↔ Remplacement de la valve pulmonaire par prothèse vasculaire avec valve, biologique avec thoracotomie mini-invasive (sternotomie partielle supérieure, thoracotomie latérale) comme voie d'abord
- 35.F3.71 ↔ Remplacement de la valve pulmonaire par prothèse vasculaire avec valve, mécanique, avec sternotomie totale comme voie d'abord
- 35.F3.72 ↔ Remplacement de la valve pulmonaire par prothèse vasculaire avec valve, mécanique, avec thoracotomie mini-invasive (sternotomie partielle supérieure, thoracotomie latérale) comme voie d'abord
- 35.F3.81 ↔ Remplacement de la valve pulmonaire par allogreffe décellularisée [homogreffe], avec sternotomie totale comme voie d'abord
- 35.F3.82 ↔ Remplacement de la valve pulmonaire par allogreffe décellularisée [homogreffe], avec thoracotomie mini-invasive (sternotomie partielle supérieure, thoracotomie latérale) comme voie d'abord
- 35.F4.00 ↔ Remplacement de la valve tricuspide par prothèse valvulaire, SAP
- 35.F4.09 ↔ Remplacement de la valve tricuspide par prothèse valvulaire, autre
- 35.F4.11 ↔ Remplacement de la valve tricuspide par allogreffe [homogreffe], avec sternotomie totale comme voie d'abord
- 35.F4.12 ↔ Remplacement de la valve tricuspide par allogreffe [homogreffe], avec thoracotomie mini-invasive (sternotomie partielle supérieure, thoracotomie latérale) comme voie d'abord
- 35.F4.21 ↔ Remplacement de la valve tricuspide par xénogreffe (bioprothèse), avec sternotomie totale comme voie d'abord
- 35.F4.22 ↔ Remplacement de la valve tricuspide par xénogreffe (bioprothèse), avec thoracotomie mini-invasive (sternotomie partielle supérieure, thoracotomie latérale) comme voie d'abord
- 35.F4.23 ↔ Remplacement de la valve tricuspide par xénogreffe (bioprothèse), par voie endovasculaire
- 35.F4.24 ↔ Remplacement de la valve tricuspide par xénogreffe (bioprothèse), par voie transapicale

- 35.F4.31 ↔ Remplacement de la valve tricuspide par xélogreffe, sans stent, avec sternotomie totale comme voie d'abord
- 35.F4.32 ↔ Remplacement de la valve tricuspide par xélogreffe, sans stent, avec thoracotomie mini-invasive (sternotomie partielle supérieure, thoracotomie latérale) comme voie d'abord
- 35.F4.33 ↔ Remplacement de la valve tricuspide par xélogreffe, sans stent, par voie endovasculaire
- 35.F4.34 ↔ Remplacement de la valve tricuspide par xélogreffe, sans stent, par voie transapicale
- 35.F4.51 ↔ Remplacement de la valve tricuspide par prothèse mécanique, avec sternotomie totale comme voie d'abord
- 35.F4.52 ↔ Remplacement de la valve tricuspide par prothèse mécanique, avec thoracotomie mini-invasive (sternotomie partielle supérieure, thoracotomie latérale) comme voie d'abord
- 35.G0 ↔ Révision d'un remplacement de la valve, SAP
- 35.G1.11 ↔ Révision d'un remplacement de la valve aortique, avec sternotomie totale comme voie d'abord
- 35.G1.12 ↔ Révision d'un remplacement de la valve aortique, avec thoracotomie mini-invasive (sternotomie partielle supérieure, thoracotomie latérale) comme voie d'abord
- 35.G1.13 ↔ Révision d'un remplacement de la valve aortique, par voie endovasculaire
- 35.G1.14 ↔ Révision d'un remplacement de la valve aortique, par voie transapicale
- 35.G2.11 ↔ Révision d'un remplacement de la valve mitrale, avec sternotomie totale comme voie d'abord
- 35.G2.12 ↔ Révision d'un remplacement de la valve mitrale, avec thoracotomie mini-invasive (sternotomie partielle supérieure, thoracotomie latérale) comme voie d'abord
- 35.G2.13 ↔ Révision d'un remplacement de la valve mitrale, par voie endovasculaire
- 35.G2.14 ↔ Révision d'un remplacement de la valve mitrale, par voie transapicale
- 35.G3.11 ↔ Révision d'un remplacement de la valve pulmonaire, avec sternotomie totale comme voie d'abord
- 35.G3.12 ↔ Révision d'un remplacement de la valve pulmonaire, avec thoracotomie mini-invasive (sternotomie partielle supérieure, thoracotomie latérale) comme voie d'abord
- 35.G3.13 ↔ Révision d'un remplacement de la valve pulmonaire, par voie endovasculaire
- 35.G3.14 ↔ Révision d'un remplacement de la valve pulmonaire, par voie transapicale
- 35.G4.11 ↔ Révision d'un remplacement de la valve tricuspide, avec sternotomie totale comme voie d'abord
- 35.G4.12 ↔ Révision d'un remplacement de la valve tricuspide, avec thoracotomie mini-invasive (sternotomie partielle supérieure, thoracotomie latérale) comme voie d'abord
- 35.G4.13 ↔ Révision d'un remplacement de la valve tricuspide, par voie endovasculaire
- 35.G4.14 ↔ Révision d'un remplacement de la valve tricuspide, par voie transapicale
- 35.G9 ↔ Révision d'un remplacement de valve cardiaque, autre
- 35.H1.00 ↔ Retrait ainsi qu'implantation d'une nouvelle prothèse valvulaire aortique ou d'une prothèse vasculaire avec valve, SAP
- 35.H1.09 ↔ Retrait ainsi qu'implantation d'une nouvelle prothèse valvulaire aortique ou d'une prothèse vasculaire avec valve, autre
- 35.H1.11 ↔ Retrait d'une prothèse valvulaire aortique ainsi qu'implantation d'une allogreffe [homogreffe], avec sternotomie totale comme voie d'abord
- 35.H1.12 ↔ Retrait d'une prothèse valvulaire aortique ainsi qu'implantation d'une allogreffe [homogreffe], avec thoracotomie mini-invasive (sternotomie partielle supérieure, thoracotomie latérale) comme voie d'abord
- 35.H1.21 ↔ Retrait d'une prothèse valvulaire aortique ainsi qu'implantation d'une xélogreffe (bioprothèse), avec sternotomie totale comme voie d'abord
- 35.H1.22 ↔ Retrait d'une prothèse valvulaire aortique ainsi qu'implantation d'une xélogreffe (bioprothèse), avec thoracotomie mini-invasive (sternotomie partielle supérieure, thoracotomie latérale) comme voie d'abord
- 35.H1.31 ↔ Retrait d'une prothèse valvulaire aortique ainsi qu'implantation d'une xélogreffe, sans stent, avec sternotomie totale comme voie d'abord
- 35.H1.32 ↔ Retrait d'une prothèse valvulaire aortique ainsi qu'implantation d'une xélogreffe, sans stent, avec thoracotomie mini-invasive (sternotomie partielle supérieure, thoracotomie latérale) comme voie d'abord
- 35.H1.41 ↔ Retrait d'une prothèse valvulaire aortique ainsi qu'implantation d'une xélogreffe auto-expansible, sans suture, avec sternotomie totale comme voie d'abord
- 35.H1.42 ↔ Retrait d'une prothèse valvulaire aortique ainsi qu'implantation d'une xélogreffe auto-expansible, sans suture, avec thoracotomie mini-invasive (sternotomie partielle supérieure, thoracotomie latérale) comme voie d'abord
- 35.H1.51 ↔ Retrait d'une prothèse valvulaire aortique ainsi qu'implantation d'une prothèse mécanique, avec sternotomie totale comme voie d'abord
- 35.H1.52 ↔ Retrait d'une prothèse valvulaire aortique ainsi qu'implantation d'une prothèse mécanique, avec thoracotomie mini-invasive (sternotomie partielle supérieure, thoracotomie latérale) comme voie d'abord
- 35.H1.61 ↔ Retrait d'une prothèse valvulaire aortique ainsi qu'implantation d'une prothèse vasculaire avec valve, biologique, avec sternotomie totale comme voie d'abord
- 35.H1.62 ↔ Retrait d'une prothèse valvulaire aortique ainsi qu'implantation d'une prothèse vasculaire avec valve, biologique avec thoracotomie mini-invasive (sternotomie partielle supérieure, thoracotomie latérale) comme voie d'abord
- 35.H1.71 ↔ Retrait d'une prothèse valvulaire aortique ainsi qu'implantation d'une prothèse vasculaire avec valve, mécanique, avec sternotomie totale comme voie d'abord
- 35.H1.72 ↔ Retrait d'une prothèse valvulaire aortique ainsi qu'implantation d'une prothèse vasculaire avec valve, mécanique avec thoracotomie mini-invasive (sternotomie partielle supérieure, thoracotomie latérale) comme voie d'abord
- 35.H1.81 ↔ Retrait d'une prothèse valvulaire aortique ainsi qu'implantation d'une allogreffe décellularisée [homogreffe], avec sternotomie totale comme voie d'abord
- 35.H1.82 ↔ Retrait d'une prothèse valvulaire aortique ainsi qu'implantation d'une allogreffe décellularisée [homogreffe], avec thoracotomie mini-invasive (sternotomie partielle supérieure, thoracotomie latérale) comme voie d'abord
- 35.H1.A2 ↔ Retrait d'une prothèse valvulaire aortique ainsi qu'implantation d'une xélogreffe expansible par ballonnet avec sutures de fixation, avec thoracotomie mini-invasive (sternotomie partielle supérieure, thoracotomie latérale) comme voie d'abord

- 35.H1.B2 ↔ Retrait d'une prothèse valvulaire aortique ainsi qu'implantation d'une xénogreffe repoussant le calcium, avec thoracotomie mini-invasive (sternotomie partielle supérieure, thoracotomie latérale) comme voie d'abord
- 35.H2.00 ↔ Retrait ainsi qu'implantation d'une nouvelle prothèse valvulaire mitrale, SAP
- 35.H2.09 ↔ Retrait ainsi qu'implantation d'une nouvelle prothèse valvulaire mitrale, autre
- 35.H2.11 ↔ Retrait d'une prothèse valvulaire mitrale ainsi qu'implantation d'une allogreffe [homogreffe], avec sternotomie totale comme voie d'abord
- 35.H2.12 ↔ Retrait d'une prothèse valvulaire mitrale ainsi qu'implantation d'une allogreffe [homogreffe], avec thoracotomie mini-invasive (sternotomie partielle supérieure, thoracotomie latérale) comme voie d'abord
- 35.H2.21 ↔ Retrait d'une prothèse valvulaire mitrale ainsi qu'implantation d'une xénogreffe (bioprothèse), avec sternotomie totale comme voie d'abord
- 35.H2.22 ↔ Retrait d'une prothèse valvulaire mitrale ainsi qu'implantation d'une xénogreffe (bioprothèse), avec thoracotomie mini-invasive (sternotomie partielle supérieure, thoracotomie latérale) comme voie d'abord
- 35.H2.23 ↔ Retrait d'une prothèse valvulaire mitrale ainsi qu'implantation d'une xénogreffe (bioprothèse), par voie endovasculaire
- 35.H2.24 ↔ Retrait d'une prothèse valvulaire mitrale ainsi qu'implantation d'une xénogreffe (bioprothèse), par voie transapicale
- 35.H2.25 ↔ Retrait d'une prothèse valvulaire mitrale ainsi qu'implantation d'une xénogreffe (bioprothèse), par voie transapicale, avec utilisation d'un système d'abord et d'obturation apical percutané
- 35.H2.26 ↔ Retrait d'une prothèse valvulaire mitrale ainsi qu'implantation d'une xénogreffe (bioprothèse) avec ancrage transapical
- 35.H2.31 ↔ Retrait d'une prothèse valvulaire mitrale ainsi qu'implantation d'une xénogreffe, sans stent, avec sternotomie totale comme voie d'abord
- 35.H2.32 ↔ Retrait d'une prothèse valvulaire mitrale ainsi qu'implantation d'une xénogreffe, sans stent, avec thoracotomie mini-invasive (sternotomie partielle supérieure, thoracotomie latérale) comme voie d'abord
- 35.H2.33 ↔ Retrait d'une prothèse valvulaire mitrale ainsi qu'implantation d'une xénogreffe, sans stent, par voie endovasculaire
- 35.H2.34 ↔ Retrait d'une prothèse valvulaire mitrale ainsi qu'implantation d'une xénogreffe, sans stent, par voie transapicale
- 35.H2.51 ↔ Retrait d'une prothèse valvulaire mitrale ainsi qu'implantation d'une prothèse mécanique, avec sternotomie totale comme voie d'abord
- 35.H2.52 ↔ Retrait d'une prothèse valvulaire mitrale ainsi qu'implantation d'une prothèse mécanique, avec thoracotomie mini-invasive (sternotomie partielle supérieure, thoracotomie latérale) comme voie d'abord
- 35.H3.00 ↔ Retrait ainsi qu'implantation d'une nouvelle prothèse valvulaire pulmonaire ou d'une prothèse vasculaire avec valve, SAP
- 35.H3.09 ↔ Retrait ainsi qu'implantation d'une nouvelle prothèse valvulaire pulmonaire ou d'une prothèse vasculaire avec valve, autre
- 35.H3.11 ↔ Retrait d'une prothèse valvulaire pulmonaire ainsi qu'implantation d'une allogreffe [homogreffe], avec sternotomie totale comme voie d'abord
- 35.H3.12 ↔ Retrait d'une prothèse valvulaire pulmonaire ainsi qu'implantation d'une allogreffe [homogreffe], avec thoracotomie mini-invasive (sternotomie partielle supérieure, thoracotomie latérale) comme voie d'abord
- 35.H3.21 ↔ Retrait d'une prothèse valvulaire pulmonaire ainsi qu'implantation d'une xénogreffe (bioprothèse), avec sternotomie totale comme voie d'abord
- 35.H3.22 ↔ Retrait d'une prothèse valvulaire pulmonaire ainsi qu'implantation d'une xénogreffe (bioprothèse), avec thoracotomie mini-invasive (sternotomie partielle supérieure, thoracotomie latérale) comme voie d'abord
- 35.H3.31 ↔ Retrait d'une prothèse valvulaire pulmonaire ainsi qu'implantation d'une xénogreffe, sans stent, avec sternotomie totale comme voie d'abord
- 35.H3.32 ↔ Retrait d'une prothèse valvulaire pulmonaire ainsi qu'implantation d'une xénogreffe, sans stent, avec thoracotomie mini-invasive (sternotomie partielle supérieure, thoracotomie latérale) comme voie d'abord
- 35.H3.51 ↔ Retrait d'une prothèse valvulaire pulmonaire ainsi qu'implantation d'une prothèse mécanique, avec sternotomie totale comme voie d'abord
- 35.H3.52 ↔ Retrait d'une prothèse valvulaire pulmonaire ainsi qu'implantation d'une prothèse mécanique, avec thoracotomie mini-invasive (sternotomie partielle supérieure, thoracotomie latérale) comme voie d'abord
- 35.H3.61 ↔ Retrait d'une prothèse valvulaire pulmonaire ainsi qu'implantation d'une prothèse vasculaire avec valve, biologique, avec sternotomie totale comme voie d'abord
- 35.H3.62 ↔ Retrait d'une prothèse valvulaire pulmonaire ainsi qu'implantation d'une prothèse vasculaire avec valve, biologique avec thoracotomie mini-invasive (sternotomie partielle supérieure, thoracotomie latérale) comme voie d'abord
- 35.H3.71 ↔ Retrait d'une prothèse valvulaire pulmonaire ainsi qu'implantation d'une prothèse vasculaire avec valve, mécanique, avec sternotomie totale comme voie d'abord
- 35.H3.72 ↔ Retrait d'une prothèse valvulaire pulmonaire ainsi qu'implantation d'une prothèse vasculaire avec valve, mécanique, avec thoracotomie mini-invasive (sternotomie partielle supérieure, thoracotomie latérale) comme voie d'abord
- 35.H3.81 ↔ Retrait d'une prothèse valvulaire pulmonaire ainsi qu'implantation d'une allogreffe décellularisée [homogreffe], avec sternotomie totale comme voie d'abord
- 35.H3.82 ↔ Retrait d'une prothèse valvulaire pulmonaire ainsi qu'implantation d'une allogreffe décellularisée [homogreffe], avec thoracotomie mini-invasive (sternotomie partielle supérieure, thoracotomie latérale) comme voie d'abord
- 35.H4.00 ↔ Retrait ainsi qu'implantation d'une nouvelle prothèse valvulaire tricuspide, SAP
- 35.H4.09 ↔ Retrait ainsi qu'implantation d'une nouvelle prothèse valvulaire tricuspide, autre
- 35.H4.11 ↔ Retrait d'une prothèse valvulaire tricuspide ainsi qu'implantation d'une allogreffe [homogreffe], avec sternotomie totale comme voie d'abord
- 35.H4.12 ↔ Retrait d'une prothèse valvulaire tricuspide ainsi qu'implantation d'une allogreffe [homogreffe], avec thoracotomie mini-invasive (sternotomie partielle supérieure, thoracotomie latérale) comme voie d'abord
- 35.H4.21 ↔ Retrait d'une prothèse valvulaire tricuspide ainsi qu'implantation d'une xénogreffe (bioprothèse), avec sternotomie totale comme voie d'abord

| | | | |
|------------|--|------------|--|
| 35.H4.22 ↔ | Retrait d'une prothèse valvulaire tricuspide ainsi qu'implantation d'une xéno greffe (bioprothèse), avec thoracotomie mini-invasive (sternotomie partielle supérieure, thoracotomie latérale) comme voie d'abord | 36.03.62 ↔ | Endartériectomie d'artère coronaire, par chirurgie ouverte, avec implantation de stents auto-expansibles avec libération de substance médicamenteuse, dans plusieurs artères coronaires |
| 35.H4.23 ↔ | Retrait d'une prothèse valvulaire tricuspide ainsi qu'implantation d'une xéno greffe (bioprothèse), par voie endovasculaire | 36.03.71 ↔ | Endartériectomie d'artère coronaire, par chirurgie ouverte, avec implantation d'un stent de bifurcation avec libération de substance médicamenteuse |
| 35.H4.31 ↔ | Retrait d'une prothèse valvulaire tricuspide ainsi qu'implantation d'une xéno greffe, sans stent, avec sternotomie totale comme voie d'abord | 36.03.81 ↔ | Endartériectomie d'artère coronaire, par chirurgie ouverte, avec implantation de stents imprégnés dans une artère coronaire |
| 35.H4.32 ↔ | Retrait d'une prothèse valvulaire tricuspide ainsi qu'implantation d'une xéno greffe, sans stent, avec thoracotomie mini-invasive (sternotomie partielle supérieure, thoracotomie latérale) comme voie d'abord | 36.03.82 ↔ | Endartériectomie d'artère coronaire, par chirurgie ouverte, avec implantation de stents imprégnés dans plusieurs artères coronaires |
| 35.H4.33 ↔ | Retrait d'une prothèse valvulaire tricuspide ainsi qu'implantation d'une xéno greffe, sans stent, par voie endovasculaire | 36.09 ↔ | Autre ablation de sténose ou obstruction d'artère coronaire |
| 35.H4.51 ↔ | Retrait d'une prothèse valvulaire tricuspide ainsi qu'implantation consécutive d'une prothèse mécanique, avec sternotomie totale comme voie d'abord | 36.10 ↔ | Pontage aorto-coronaire pour revascularisation cardiaque, SAP |
| 35.H4.52 ↔ | Retrait d'une prothèse valvulaire tricuspide ainsi qu'implantation d'une prothèse mécanique, avec thoracotomie mini-invasive (sternotomie partielle supérieure, thoracotomie latérale) comme voie d'abord | 36.11.00 ↔ | Pontage (aorto-)coronaire simple, par technique et par matériel, SAP |
| 35.I1.11 ↔ | Opération de Brock | 36.11.21 ↔ | Pontage (aorto-)coronaire simple, chirurgical ouvert (thoracotomie, mini-thoracotomie, sternotomie), avec artère autogène, artère radiale |
| 35.I2.11 ↔ | Opération selon Ross | 36.11.22 ↔ | Pontage (aorto-)coronaire simple, chirurgical ouvert (thoracotomie, mini-thoracotomie, sternotomie), avec artère autogène, artère mammaire interne (artère thoracique interne) |
| 35.I3.11 ↔ | Intervention de Tirone David | 36.11.23 ↔ | Pontage (aorto-)coronaire simple, chirurgical ouvert (thoracotomie, mini-thoracotomie, sternotomie), avec artère autogène, greffon libre d'artère mammaire interne [AMI] [artère thoracique interne] |
| 35.I3.12 ↔ | Opération selon Yacoub | 36.11.24 ↔ | Pontage (aorto-)coronaire simple, chirurgical ouvert (thoracotomie, mini-thoracotomie, sternotomie), avec artère autogène, artère abdominale |
| 36.03.00 ↔ | Angioplastie d'artère coronaire à thorax ouvert, SAP | 36.11.25 ↔ | Pontage (aorto-)coronaire simple, chirurgical ouvert (thoracotomie, mini-thoracotomie, sternotomie), avec artère autogène, autre artère |
| 36.03.09 ↔ | Angioplastie d'artère coronaire à thorax ouvert, autre | 36.11.26 ↔ | Pontage (aorto-)coronaire simple, chirurgical ouvert (thoracotomie, mini-thoracotomie, sternotomie), avec veine autogène, sans treillis externe de stabilisation |
| 36.03.11 ↔ | Endartériectomie d'artère coronaire, par chirurgie ouverte | 36.11.27 ↔ | Pontage (aorto-)coronaire simple, chirurgical ouvert (thoracotomie, mini-thoracotomie, sternotomie), avec veine autogène, avec treillis externe de stabilisation |
| 36.03.12 ↔ | Endartériectomie d'artère coronaire avec patch, par chirurgie ouverte | 36.11.28 ↔ | Pontage (aorto-)coronaire simple, chirurgical ouvert (thoracotomie, mini-thoracotomie, sternotomie), avec xéno greffe |
| 36.03.21 ↔ | Endartériectomie d'artère coronaire, par chirurgie ouverte, avec implantation de stents sans libération de substance médicamenteuse, dans une artère coronaire | 36.11.2A ↔ | Pontage (aorto-)coronaire simple, chirurgical ouvert (thoracotomie, mini-thoracotomie, sternotomie), avec prothèse vasculaire |
| 36.03.22 ↔ | Endartériectomie d'artère coronaire, par chirurgie ouverte, avec implantation de stents sans libération de substance médicamenteuse, dans plusieurs artères coronaires | 36.11.31 ↔ | Pontage (aorto-)coronaire simple, mini-invasif, avec artère autogène, artère radiale |
| 36.03.31 ↔ | Endartériectomie d'artère coronaire, par chirurgie ouverte, avec implantation de stents auto-expansibles sans libération de substance médicamenteuse, dans une artère coronaire | 36.11.32 ↔ | Pontage (aorto-)coronaire simple, mini-invasif, avec artère autogène, artère mammaire interne (artère thoracique interne) |
| 36.03.32 ↔ | Endartériectomie d'artère coronaire, par chirurgie ouverte, avec implantation de stents auto-expansibles sans libération de substance médicamenteuse, dans plusieurs artères coronaires | 36.11.33 ↔ | Pontage (aorto-)coronaire simple, mini-invasif, avec artère autogène, greffon libre d'artère mammaire interne [IMA] [artère thoracique interne] |
| 36.03.41 ↔ | Endartériectomie d'artère coronaire, par chirurgie ouverte, avec implantation d'un stent de bifurcation, sans libération de substance médicamenteuse | 36.11.34 ↔ | Pontage (aorto-)coronaire simple, mini-invasif, avec artère autogène, artère abdominale |
| 36.03.51 ↔ | Endartériectomie d'artère coronaire, par chirurgie ouverte, avec implantation de stents avec libération de substance médicamenteuse, dans une artère coronaire | 36.11.35 ↔ | Pontage (aorto-)coronaire simple, mini-invasif, avec artère autogène, autre artère |
| 36.03.52 ↔ | Endartériectomie d'artère coronaire, par chirurgie ouverte, avec implantation de stents avec libération de substance médicamenteuse, dans plusieurs artères coronaires | 36.11.36 ↔ | Pontage (aorto-)coronaire simple, mini-invasif, avec veine autogène, sans treillis externe de stabilisation |
| 36.03.61 ↔ | Endartériectomie d'artère coronaire, par chirurgie ouverte, avec implantation de stents auto-expansibles avec libération de substance médicamenteuse, dans une artère coronaire | 36.11.37 ↔ | Pontage (aorto-)coronaire simple, mini-invasif, avec veine autogène, avec treillis externe de stabilisation |
| | | 36.11.38 ↔ | Pontage (aorto-)coronaire simple, mini-invasif, avec xéno greffe |
| | | 36.11.3A ↔ | Pontage (aorto-)coronaire simple, mini-invasif, avec prothèse vasculaire |

- 36.11.99 ↔ Pontage (aorto-)coronaire simple, par technique et par matériel, autre
- 36.12.00 ↔ Double pontage (aorto-)coronaire, par technique et par matériel, SAP
- 36.12.21 ↔ Double pontage (aorto-)coronaire, chirurgical ouvert (thoracotomie, mini-thoracotomie, sternotomie), avec artère autogène, artère radiale
- 36.12.22 ↔ Double pontage (aorto-)coronaire, chirurgical ouvert (thoracotomie, mini-thoracotomie, sternotomie), avec artère autogène, artère mammaire interne (artère thoracique interne)
- 36.12.23 ↔ Double pontage (aorto-)coronaire, chirurgical ouvert (thoracotomie, mini-thoracotomie, sternotomie), avec artère autogène, greffon libre d'artère mammaire interne [AMI] [artère thoracique interne]
- 36.12.24 ↔ Double pontage (aorto-)coronaire, chirurgical ouvert (thoracotomie, mini-thoracotomie, sternotomie), avec artère autogène, artère abdominale
- 36.12.25 ↔ Double pontage (aorto-)coronaire, chirurgical ouvert (thoracotomie, mini-thoracotomie, sternotomie), avec artère autogène, autre artère
- 36.12.26 ↔ Double pontage (aorto-)coronaire, chirurgical ouvert (thoracotomie, mini-thoracotomie, sternotomie), avec veine autogène, sans treillis externe de stabilisation
- 36.12.27 ↔ Double pontage (aorto-)coronaire, chirurgical ouvert (thoracotomie, mini-thoracotomie, sternotomie), avec veine autogène, avec treillis externe de stabilisation
- 36.12.28 ↔ Double pontage (aorto-)coronaire, chirurgical ouvert (thoracotomie, mini-thoracotomie, sternotomie), avec xéno greffe
- 36.12.2A ↔ Double pontage (aorto-)coronaire, chirurgical ouvert (thoracotomie, mini-thoracotomie, sternotomie), avec prothèse vasculaire
- 36.12.31 ↔ Double pontage (aorto-)coronaire, mini-invasif, avec artère autogène, artère radiale
- 36.12.32 ↔ Double pontage (aorto-)coronaire, mini-invasif, avec artère autogène, artère mammaire interne [artère thoracique interne]
- 36.12.33 ↔ Double pontage (aorto-)coronaire, mini-invasif, avec artère autogène, greffon libre d'artère mammaire interne [IMA] [artère thoracique interne]
- 36.12.34 ↔ Double pontage (aorto-)coronaire, mini-invasif, avec artère autogène, artère abdominale
- 36.12.35 ↔ Double pontage (aorto-)coronaire, mini-invasif, avec artère autogène, autre artère
- 36.12.36 ↔ Double pontage (aorto-)coronaire, mini-invasif, avec veine autogène, sans treillis externe de stabilisation
- 36.12.37 ↔ Double pontage (aorto-)coronaire, mini-invasif, avec veine autogène, avec treillis externe de stabilisation
- 36.12.38 ↔ Double pontage (aorto-)coronaire, mini-invasif, avec xéno greffe
- 36.12.3A ↔ Double pontage (aorto-)coronaire, mini-invasif, avec prothèse vasculaire
- 36.12.99 ↔ Double pontage (aorto-)coronaire, par technique et par matériel, autre
- 36.13.00 ↔ Triple pontage (aorto-)coronaire, par technique et par matériel, SAP
- 36.13.21 ↔ Triple pontage (aorto-)coronaire, chirurgical ouvert (thoracotomie, mini-thoracotomie, sternotomie), avec artère autogène, artère radiale
- 36.13.22 ↔ Triple pontage (aorto-)coronaire, chirurgical ouvert (thoracotomie, mini-thoracotomie, sternotomie), avec artère autogène, artère mammaire interne (artère thoracique interne)
- 36.13.23 ↔ Triple pontage (aorto-)coronaire, chirurgical ouvert (thoracotomie, mini-thoracotomie, sternotomie), avec artère autogène, greffon libre d'artère mammaire interne [AMI] [artère thoracique interne]
- 36.13.24 ↔ Triple pontage (aorto-)coronaire, chirurgical ouvert (thoracotomie, mini-thoracotomie, sternotomie), avec artère autogène, artère abdominale
- 36.13.25 ↔ Triple pontage (aorto-)coronaire, chirurgical ouvert (thoracotomie, mini-thoracotomie, sternotomie), avec artère autogène, autre artère
- 36.13.26 ↔ Triple pontage (aorto-)coronaire, chirurgical ouvert (thoracotomie, mini-thoracotomie, sternotomie), avec veine autogène, sans treillis externe de stabilisation
- 36.13.27 ↔ Triple pontage (aorto-)coronaire, chirurgical ouvert (thoracotomie, mini-thoracotomie, sternotomie), avec veine autogène, avec treillis externe de stabilisation
- 36.13.28 ↔ Triple pontage (aorto-)coronaire, chirurgical ouvert (thoracotomie, mini-thoracotomie, sternotomie), avec xéno greffe
- 36.13.2A ↔ Triple pontage (aorto-)coronaire, chirurgical ouvert (thoracotomie, mini-thoracotomie, sternotomie), avec prothèse vasculaire
- 36.13.31 ↔ Triple pontage (aorto-)coronaire, mini-invasif, avec artère autogène, artère radiale
- 36.13.32 ↔ Triple pontage (aorto-)coronaire, mini-invasif, avec artère autogène, artère mammaire interne [artère thoracique interne]
- 36.13.33 ↔ Triple pontage (aorto-)coronaire, mini-invasif, avec artère autogène, greffon libre d'artère mammaire interne [IMA] [artère thoracique interne]
- 36.13.34 ↔ Triple pontage (aorto-)coronaire, mini-invasif, avec artère autogène, artère abdominale
- 36.13.35 ↔ Triple pontage (aorto-)coronaire, mini-invasif, avec artère autogène, autre artère
- 36.13.36 ↔ Triple pontage (aorto-)coronaire, mini-invasif, avec veine autogène, sans treillis externe de stabilisation
- 36.13.37 ↔ Triple pontage (aorto-)coronaire, mini-invasif, avec veine autogène, avec treillis externe de stabilisation
- 36.13.38 ↔ Triple pontage (aorto-)coronaire, mini-invasif, avec xéno greffe
- 36.13.3A ↔ Triple pontage (aorto-)coronaire, mini-invasif, avec prothèse vasculaire
- 36.13.99 ↔ Triple pontage (aorto-)coronaire, par technique et par matériel, autre
- 36.18.00 ↔ Quadruple pontage (aorto-)coronaire, par technique et par matériel, SAP
- 36.18.11 ↔ Quadruple pontage (aorto-)coronaire, chirurgical ouvert (thoracotomie, mini-thoracotomie, sternotomie), avec artère autogène, artère radiale
- 36.18.12 ↔ Quadruple pontage (aorto-)coronaire, chirurgical ouvert (thoracotomie, mini-thoracotomie, sternotomie), avec artère autogène, artère mammaire interne [artère thoracique interne]
- 36.18.13 ↔ Quadruple pontage (aorto-)coronaire, chirurgical ouvert (thoracotomie, mini-thoracotomie, sternotomie), avec artère autogène, greffon libre d'artère mammaire interne [AMI] [artère thoracique interne]
- 36.18.14 ↔ Quadruple pontage (aorto-)coronaire, chirurgical ouvert (thoracotomie, mini-thoracotomie, sternotomie), avec artère autogène, artère abdominale
- 36.18.15 ↔ Quadruple pontage (aorto-)coronaire, chirurgical ouvert (thoracotomie, mini-thoracotomie, sternotomie), avec artère autogène, autre artère
- 36.18.16 ↔ Quadruple pontage (aorto-)coronaire, chirurgical ouvert (thoracotomie, mini-thoracotomie, sternotomie), avec veine autogène, sans treillis externe de stabilisation
- 36.18.17 ↔ Quadruple pontage (aorto-)coronaire, chirurgical ouvert (thoracotomie, mini-thoracotomie, sternotomie), avec veine autogène, avec treillis externe de stabilisation

- 36.18.18 ↔ Quadruple pontage (aorto-)coronaire, chirurgical ouvert (thoracotomie, mini-thoracotomie, sternotomie), avec xéno greffe
- 36.18.1A ↔ Quadruple pontage (aorto-)coronaire, chirurgical ouvert (thoracotomie, mini-thoracotomie, sternotomie), avec prothèse vasculaire
- 36.18.21 ↔ Quadruple pontage (aorto-)coronaire, mini-invasif, avec artère autogène, artère radiale
- 36.18.22 ↔ Quadruple pontage (aorto-)coronaire, mini-invasif, avec artère autogène, artère mammaire interne [artère thoracique interne]
- 36.18.23 ↔ Quadruple pontage (aorto-)coronaire, mini-invasif, avec artère autogène, greffon libre d'artère mammaire interne [IMA] [artère thoracique interne]
- 36.18.24 ↔ Quadruple pontage (aorto-)coronaire, mini-invasif, avec artère autogène, artère abdominale
- 36.18.25 ↔ Quadruple pontage (aorto-)coronaire, mini-invasif, avec artère autogène, autre artère
- 36.18.26 ↔ Quadruple pontage (aorto-)coronaire, mini-invasif, avec veine autogène, sans treillis externe de stabilisation
- 36.18.27 ↔ Quadruple pontage (aorto-)coronaire, mini-invasif, avec veine autogène, avec treillis externe de stabilisation
- 36.18.28 ↔ Quadruple pontage (aorto-)coronaire, mini-invasif, avec xéno greffe
- 36.18.2A ↔ Quadruple pontage (aorto-)coronaire, mini-invasif, avec prothèse vasculaire
- 36.18.99 ↔ Quadruple pontage (aorto-)coronaire, par technique et par matériel, autre
- 36.19 ↔ Anastomose de pontage pour revascularisation du cœur, autre
- 36.1A.00 ↔ Quintuple pontage (aorto-)coronaire, par technique et par matériel, SAP
- 36.1A.11 ↔ Quintuple pontage (aorto-)coronaire, chirurgical ouvert (thoracotomie, mini-thoracotomie, sternotomie), avec artère autogène, artère radiale
- 36.1A.12 ↔ Quintuple pontage (aorto-)coronaire, chirurgical ouvert (thoracotomie, mini-thoracotomie, sternotomie), avec artère autogène, artère mammaire interne [artère thoracique interne]
- 36.1A.13 ↔ Quintuple pontage (aorto-)coronaire, chirurgical ouvert (thoracotomie, mini-thoracotomie, sternotomie), avec artère autogène, greffon libre d'artère mammaire interne [AMI] [artère thoracique interne]
- 36.1A.14 ↔ Quintuple pontage (aorto-)coronaire, chirurgical ouvert (thoracotomie, mini-thoracotomie, sternotomie), avec artère autogène, artère abdominale
- 36.1A.15 ↔ Quintuple pontage (aorto-)coronaire, chirurgical ouvert (thoracotomie, mini-thoracotomie, sternotomie), avec artère autogène, autre artère
- 36.1A.16 ↔ Quintuple pontage (aorto-)coronaire, chirurgical ouvert (thoracotomie, mini-thoracotomie, sternotomie), avec veine autogène, sans treillis externe de stabilisation
- 36.1A.17 ↔ Quintuple pontage (aorto-)coronaire, chirurgical ouvert (thoracotomie, mini-thoracotomie, sternotomie), avec veine autogène, avec treillis externe de stabilisation
- 36.1A.18 ↔ Quintuple pontage (aorto-)coronaire, chirurgical ouvert (thoracotomie, mini-thoracotomie, sternotomie), avec xéno greffe
- 36.1A.1A ↔ Quintuple pontage (aorto-)coronaire, chirurgical ouvert (thoracotomie, mini-thoracotomie, sternotomie), avec prothèse vasculaire
- 36.1A.21 ↔ Quintuple pontage (aorto-)coronaire, mini-invasif, avec artère autogène, artère radiale
- 36.1A.22 ↔ Quintuple pontage (aorto-)coronaire, mini-invasif, avec artère autogène, artère mammaire interne [artère thoracique interne]
- 36.1A.23 ↔ Quintuple pontage (aorto-)coronaire, mini-invasif, avec artère autogène, greffon libre d'artère mammaire interne [IMA] [artère thoracique interne]
- 36.1A.24 ↔ Quintuple pontage (aorto-)coronaire, mini-invasif, avec artère autogène, artère abdominale
- 36.1A.25 ↔ Quintuple pontage (aorto-)coronaire, mini-invasif, avec artère autogène, autre artère
- 36.1A.26 ↔ Quintuple pontage (aorto-)coronaire, mini-invasif, avec veine autogène, sans treillis externe de stabilisation
- 36.1A.27 ↔ Quintuple pontage (aorto-)coronaire, mini-invasif, avec veine autogène, avec treillis externe de stabilisation
- 36.1A.28 ↔ Quintuple pontage (aorto-)coronaire, mini-invasif, avec xéno greffe
- 36.1A.2A ↔ Quintuple pontage (aorto-)coronaire, mini-invasif, avec prothèse vasculaire
- 36.1A.99 ↔ Quintuple pontage (aorto-)coronaire, autre
- 36.1B.00 ↔ Pontage (aorto-)coronaire sextuple ou plus, par technique et par matériel, SAP
- 36.1B.11 ↔ Pontage (aorto-)coronaire sextuple ou plus, chirurgical ouvert (thoracotomie, mini-thoracotomie, sternotomie), avec artère autogène, artère radiale
- 36.1B.12 ↔ Pontage (aorto-)coronaire sextuple ou plus, chirurgical ouvert (thoracotomie, mini-thoracotomie, sternotomie), avec artère autogène, artère mammaire interne [artère thoracique interne]
- 36.1B.13 ↔ Pontage (aorto-)coronaire sextuple ou plus, chirurgical ouvert (thoracotomie, mini-thoracotomie, sternotomie), avec artère autogène, greffon libre d'artère mammaire interne [AMI] [artère thoracique interne]
- 36.1B.14 ↔ Pontage (aorto-)coronaire sextuple ou plus, chirurgical ouvert (thoracotomie, mini-thoracotomie, sternotomie), avec artère autogène, artère abdominale
- 36.1B.15 ↔ Pontage (aorto-)coronaire sextuple ou plus, chirurgical ouvert (thoracotomie, mini-thoracotomie, sternotomie), avec artère autogène, autre artère
- 36.1B.16 ↔ Pontage (aorto-)coronaire sextuple ou plus, chirurgical ouvert (thoracotomie, mini-thoracotomie, sternotomie), avec veine autogène, sans treillis externe de stabilisation
- 36.1B.17 ↔ Pontage (aorto-)coronaire sextuple ou plus, chirurgical ouvert (thoracotomie, mini-thoracotomie, sternotomie), avec veine autogène, avec treillis externe de stabilisation
- 36.1B.18 ↔ Pontage (aorto-)coronaire sextuple ou plus, chirurgical ouvert (thoracotomie, mini-thoracotomie, sternotomie), avec xéno greffe
- 36.1B.1A ↔ Pontage (aorto-)coronaire sextuple ou plus, chirurgical ouvert (thoracotomie, mini-thoracotomie, sternotomie), avec prothèse vasculaire
- 36.1B.21 ↔ Pontage (aorto-)coronaire sextuple ou plus, mini-invasif, avec artère autogène, artère radiale
- 36.1B.22 ↔ Pontage (aorto-)coronaire sextuple ou plus, mini-invasif, avec artère autogène, artère mammaire interne [artère thoracique interne]
- 36.1B.23 ↔ Pontage (aorto-)coronaire sextuple ou plus, mini-invasif, avec artère autogène, greffon libre d'artère mammaire interne [IMA] [artère thoracique interne]
- 36.1B.24 ↔ Pontage (aorto-)coronaire sextuple ou plus, mini-invasif, avec artère autogène, artère abdominale
- 36.1B.25 ↔ Pontage (aorto-)coronaire sextuple ou plus, mini-invasif, avec artère autogène, autre artère
- 36.1B.26 ↔ Pontage (aorto-)coronaire sextuple ou plus, mini-invasif, avec veine autogène, sans treillis externe de stabilisation

- 36.1B.27 ↔ Pontage (aorto-)coronaire sextuple ou plus, mini-invasif, avec veine autogène, avec treillis externe de stabilisation
- 36.1B.28 ↔ Pontage (aorto-)coronaire sextuple ou plus, mini-invasif, avec xéno greffe
- 36.1B.2A ↔ Pontage (aorto-)coronaire sextuple ou plus, mini-invasif, avec prothèse vasculaire
- 36.1B.99 ↔ Pontage (aorto-)coronaire sextuple ou plus, par technique et par matériel, autre
- 36.2 ↔ Revascularisation cardiaque par implant artériel
- 36.32 ↔ Autre revascularisation transmyocardique
- 36.33 ↔ Revascularisation transmyocardique endoscopique
- 36.39.00 ↔ Autre revascularisation cardiaque, SAP
- 36.39.10 ↔ Revascularisation cardiaque par patchs d'élargissement des artères coronaires
- 36.39.11 ↔ Révision de pontage coronaire
- 36.39.12 ↔ Nouveau pontage coronaire
- 36.39.13 ↔ Transposition d'artère coronaire
- 36.39.99 ↔ Autre revascularisation cardiaque, autre
- 36.91 ↔ Réparation [cure] d'anévrisme de vaisseau coronaire
- 36.99.00 ↔ Autres opérations des vaisseaux du cœur SAP
- 36.99.20 ↔ Autres opérations lors d'anomalie congénitale de vaisseaux du cœur
- 36.99.30 ↔ Reconstruction de l'ostium coronaire
- 36.99.40 ↔ Sympathectomie des artères coronaires
- 36.99.99 ↔ Autres opérations des vaisseaux du cœur, autre
- 37.10 ↔ Incision du cœur, SAP
- 37.11 ↔ Cardiectomie
- 37.32 ↔ Excision d'anévrisme du cœur
- 37.35 ↔ Ventriculectomie partielle
- 37.41 ↔ Implantation de système d'assistance cardiaque prothétique autour du cœur
- 37.52 ↔ Implantation de système intégral de remplacement du cœur
- 37.6A.11 ↔ Implantation d'un système d'assistance cardio-vasculaire, avec pompe, sans fonction d'échange gazeux, extracorporel, ventriculaire gauche, par chirurgie thoracique ouverte (thoracotomie, mini-thoracotomie, sternotomie)
- 37.6A.12 ↔ Implantation d'un système d'assistance cardio-vasculaire, avec pompe, sans fonction d'échange gazeux, extracorporel, ventriculaire droit, par chirurgie thoracique ouverte (thoracotomie, mini-thoracotomie, sternotomie)
- 37.6A.21 ↔ Implantation d'un système d'assistance cardio-vasculaire, avec pompe, sans fonction d'échange gazeux, extracorporel, biventriculaire, par chirurgie thoracique ouverte (thoracotomie, mini-thoracotomie, sternotomie)
- 37.6A.35 ↔ Implantation d'un système d'assistance cardio-vasculaire, avec pompe, sans fonction d'échange gazeux, intracorporel, ventriculaire gauche, kit hospitalier, par chirurgie thoracique ouverte (thoracotomie, mini-thoracotomie, sternotomie)
- 37.6A.37 ↔ Implantation d'un système d'assistance cardio-vasculaire, avec pompe, sans fonction d'échange gazeux, intracorporel, ventriculaire droit, kit hospitalier, par chirurgie thoracique ouverte (thoracotomie, mini-thoracotomie, sternotomie)
- 37.6A.3A ↔ Implantation d'un système d'assistance cardio-vasculaire, avec pompe, sans fonction d'échange gazeux, intracorporel, biventriculaire, kit hospitalier, par chirurgie thoracique ouverte (thoracotomie, mini-thoracotomie, sternotomie)
- 37.6A.51 ↔ Implantation d'un système d'assistance cardio-vasculaire et pulmonaire, avec pompe, avec élimination de CO₂, extracorporel, veino-veineux, par voie percutanée
- 37.6A.61 ↔ Implantation d'un système d'assistance cardio-vasculaire et pulmonaire, avec pompe, avec oxygénateur (y compris élimination de CO₂), extracorporel, veino-veineux, par chirurgie extra-thoracique ouverte (p.ex. exposition de vaisseau sanguin)
- 37.6A.62 ↔ Implantation d'un système d'assistance cardio-vasculaire et pulmonaire, avec pompe, avec oxygénateur (y compris élimination de CO₂), extracorporel, veino-veineux, par voie percutanée
- 37.6A.71 ↔ Implantation d'un système d'assistance cardio-vasculaire et pulmonaire, avec pompe, avec oxygénateur (y compris élimination de CO₂), extracorporel, veino-artériel ou veino-veino-artériel, par chirurgie thoracique ouverte (thoracotomie, mini-thoracotomie, sternotomie)
- 37.6A.72 ↔ Implantation d'un système d'assistance cardio-vasculaire et pulmonaire, avec pompe, avec oxygénateur (y compris élimination de CO₂), extracorporel, veino-artériel ou veino-veino-artériel, par chirurgie extra-thoracique ouverte (p.ex. exposition du vaisseau sanguin)
- 37.6A.73 ↔ Implantation d'un système d'assistance cardio-vasculaire et pulmonaire, avec pompe, avec oxygénateur (y compris élimination de CO₂), extracorporel, veino-artériel ou veino-veino-artériel, par voie percutanée
- 37.6B.11 ↔ Retrait d'un système d'assistance cardio-vasculaire, avec pompe, sans fonction d'échange gazeux, extracorporel, ventriculaire gauche, par chirurgie thoracique ouverte (thoracotomie, mini-thoracotomie, sternotomie)
- 37.6B.12 ↔ Retrait d'un système d'assistance cardio-vasculaire, avec pompe, sans fonction d'échange gazeux, extracorporel, ventriculaire droit, par chirurgie thoracique ouverte (thoracotomie, mini-thoracotomie, sternotomie)
- 37.6B.21 ↔ Retrait d'un système d'assistance cardio-vasculaire, avec pompe, sans fonction d'échange gazeux, extracorporel, biventriculaire, par chirurgie thoracique ouverte (thoracotomie, mini-thoracotomie, sternotomie)
- 37.6B.31 ↔ Retrait d'un système d'assistance cardio-vasculaire, avec pompe, sans fonction d'échange gazeux, intracorporel, ventriculaire gauche, par chirurgie thoracique ouverte (thoracotomie, mini-thoracotomie, sternotomie)
- 37.6B.32 ↔ Retrait d'un système d'assistance cardio-vasculaire, avec pompe, sans fonction d'échange gazeux, intracorporel, ventriculaire droit, par chirurgie thoracique ouverte (thoracotomie, mini-thoracotomie, sternotomie)
- 37.6B.33 ↔ Retrait d'un système d'assistance cardio-vasculaire, avec pompe, sans fonction d'échange gazeux, intracorporel, biventriculaire, par chirurgie thoracique ouverte (thoracotomie, mini-thoracotomie, sternotomie)
- 37.6B.43 ↔ Retrait d'un système d'assistance cardio-vasculaire, avec pompe, sans fonction d'échange gazeux, intravasculaire (y compris intracardiaque), ventriculaire gauche, par chirurgie thoracique ouverte (thoracotomie, mini-thoracotomie, sternotomie)
- 37.6B.44 ↔ Retrait d'un système d'assistance cardio-vasculaire, avec pompe, sans fonction d'échange gazeux, intravasculaire (y compris intracardiaque), ventriculaire droit, par chirurgie thoracique ouverte (thoracotomie, mini-thoracotomie, sternotomie)

- 37.6B.45 ↔ Retrait d'un système d'assistance cardio-vasculaire, avec pompe, sans fonction d'échange gazeux, intravasculaire (y compris intracardiaque), ventriculaire gauche, par chirurgie extra-thoracique ouverte (p.ex. exposition du vaisseau sanguin)
- 37.6B.46 ↔ Retrait d'un système d'assistance cardio-vasculaire, avec pompe, sans fonction d'échange gazeux, intravasculaire (y compris intracardiaque), ventriculaire droit, par chirurgie extra-thoracique ouverte (p.ex. exposition du vaisseau sanguin)
- 37.6B.61 ↔ Retrait d'un système d'assistance cardio-vasculaire et pulmonaire, avec pompe, avec oxygénateur (y compris élimination de CO₂), extracorporel, veino-veineux, par chirurgie extra-thoracique ouverte (p.ex. exposition de vaisseau sanguin)
- 37.6B.71 ↔ Retrait d'un système d'assistance cardio-vasculaire et pulmonaire, avec pompe, avec oxygénateur (y compris élimination de CO₂), extracorporel, veino-artériel ou veino-veino-artériel, par chirurgie thoracique ouverte (thoracotomie, mini-thoracotomie, sternotomie)
- 37.6B.72 ↔ Retrait d'un système d'assistance cardio-vasculaire et pulmonaire, avec pompe, avec oxygénateur (y compris élimination de CO₂), extracorporel, veino-artériel ou veino-veino-artériel, par chirurgie extra-thoracique ouverte (p.ex. exposition du vaisseau sanguin)
- 37.6B.81 ↔ Retrait de ballonnet de contre-pulsation intra-aortique [IABP], chirurgical ouvert
- 37.6B.A1 ↔ Retrait d'un système d'assistance cardio-vasculaire et pulmonaire, sans pompe, avec élimination de CO₂, extracorporel, artério-veineux, par chirurgie extra-thoracique ouverte (p.ex. exposition du vaisseau sanguin)
- 37.91 ↔ Massage cardiaque à thorax ouvert
- 37.99.30 ↔ Ligature d'oreillette
- 37.9A.00 ↔ Implantation d'un système de stimulation du myocarde, SAP
- 37.9A.11 ↔ Implantation ou remplacement d'un système de modulation du myocarde [CCM]
- 37.9A.99 ↔ Implantation d'un système de stimulation du myocarde, autre
- 37.9B.11 ↔ Enlèvement d'implants cardiaques, avec sternotomie totale comme voie d'abord
- 37.9B.12 ↔ Enlèvement d'implants cardiaques, avec thoracotomie mini-invasive (sternotomie partielle supérieure, thoracotomie latérale) comme voie d'abord
- 38.04.00 ↔ Incision de l'aorte, SAP
- 38.04.10 ↔ Incision de l'aorte ascendante et de la crosse aortique
- 38.04.20 ↔ Incision de l'aorte descendante
- 38.04.30 ↔ Incision de l'aorte abdominale
- 38.04.99 ↔ Incision de l'aorte, autre
- 38.07.11 ↔ Incision de la veine cave inférieure
- 38.15.10 ↔ Endartériectomie de l'artère sous-clavière
- 38.15.20 ↔ Endartériectomie du tronc brachio-céphalique
- 38.15.30 ↔ Endartériectomie de l'artère pulmonaire
- 38.15.40 ↔ Endartériectomie de la veine pulmonaire
- 38.15.99 ↔ Endartériectomie d'autres vaisseaux thoraciques, autre
- 38.34.00 ↔ Résection de l'aorte, avec anastomose, SAP
- 38.34.10 ↔ Résection de l'aorte ascendante et de la crosse aortique, avec anastomose
- 38.34.20 ↔ Résection de l'aorte descendante, avec anastomose
- 38.34.30 ↔ Résection de l'aorte abdominale, avec anastomose
- 38.34.99 ↔ Résection de l'aorte, avec anastomose, autre
- 38.35.00 ↔ Résection de vaisseaux thoraciques, avec anastomose, SAP
- 38.35.10 ↔ Résection d'artères thoraciques, avec anastomose, SAP
- 38.35.11 ↔ Résection de l'artère sous-clavière, avec anastomose
- 38.35.12 ↔ Résection du tronc brachio-céphalique, avec anastomose
- 38.35.13 ↔ Résection de l'artère pulmonaire, avec anastomose
- 38.35.19 ↔ Résection d'artères thoraciques, avec anastomose, autre
- 38.35.20 ↔ Résection de veines thoraciques, avec anastomose, SAP
- 38.35.21 ↔ Résection de la veine pulmonaire, avec anastomose
- 38.35.22 ↔ Résection de la veine sous-clavière, avec anastomose
- 38.35.23 ↔ Résection de la veine cave supérieure, avec anastomose
- 38.35.28 ↔ Résection de veines thoraciques et d'autres veines profondes, avec anastomose
- 38.35.29 ↔ Résection de veines thoraciques, avec anastomose, autre
- 38.35.99 ↔ Résection de vaisseaux thoraciques, avec anastomose, autre
- 39.0X.00 ↔ Shunt d'artère systémique à pulmonaire, SAP
- 39.0X.10 ↔ Anastomose entre artère sous-clavière et artère pulmonaire [Blalock-Taussig]
- 39.0X.11 ↔ Anastomose entre aorte et artère pulmonaire droite [Waterston-Coolley]
- 39.0X.12 ↔ Anastomose entre aorte descendante et artère pulmonaire gauche [Potts-Smith]
- 39.0X.13 ↔ Anastomose entre artère pulmonaire gauche et droite
- 39.0X.20 ↔ Shunt prothétique d'artère pulmonaire à aorte, central
- 39.0X.21 ↔ Shunt prothétique d'artère pulmonaire à aorte, périphérique
- 39.0X.23 ↔ Cerclage [banding] de l'artère pulmonaire
- 39.0X.24 ↔ Shunt d'artère systémique à pulmonaire, opération de Damus-Kay-Stansel
- 39.0X.99 ↔ Shunt d'artère systémique à pulmonaire, autre
- 39.99.21 ↔ Opérations d'anomalie congénitale de l'isthme aortique (sténose) ou d'interruption de la crosse aortique

Procédure F30-4

- 00.99.80 ‡↔ Traitement hybride
- 37.43.12 ↔ Réparation du myocarde avec système d'ancrage myocardique, intervention hybride

ADRG F31**Autres interventions cardi thoraciques**

Au moins une procédure dans le tableau F31-1

DRG F31A**Autres interventions cardi thoraciques, avec procédure de complication ou âge < 1 an ou grande intervention vasculaire, et CC extrêmement sévères avec procédure opératoire complexe en plusieurs temps**

(Âge < 1 an ou Procédures de complications ou procédure dans le tableau F31-2 ou Procédures opératoires complexes en plusieurs temps) et (PCCL > 3) et (Procédures opératoires complexes en plusieurs temps)

DRG F31B**Autres interventions cardi thoraciques, avec procédure de complication ou âge < 1 an ou grande intervention vasculaire, et CC extrêmement sévères**

(Âge < 1 an ou Procédures de complications ou procédure dans le tableau F31-2 ou Procédures opératoires complexes en plusieurs temps) et (PCCL > 3)

DRG F31C**Autres interventions cardi thoraciques, avec procédure de complication ou âge < 1 an ou grande intervention vasculaire**

Âge < 1 an ou Procédures de complications ou procédure dans le tableau F31-2 ou Procédures opératoires complexes en plusieurs temps

DRG F31D**Autres interventions cardi thoraciques avec CC extrêmement sévères**

PCCL > 3

DRG F31E**Autres interventions cardi thoraciques avec excision de tissu cardiaque ou cœur-poumon artificiel**

Procédure dans le tableau F31-3

DRG F31F**Autres interventions cardi thoraciques****Procédure F31-1**

| | | | |
|------------|---|------------|--|
| 34.76 ↔ | Réparation pour stabilisation de la paroi thoracique, par chirurgie ouverte | 35.43.20 ↔ | Élargissement de communication interventriculaire existante, par voie transluminale percutanée |
| 34.77 ↔ | Grefe osseuse et transposition osseuse, paroi thoracique | 35.43.99 ↔ | Élargissement de communication interventriculaire existante, autre |
| 34.79 ↔ | Réparation de la paroi thoracique, autre | 35.43.99 ↔ | Élargissement de communication interventriculaire existante, autre |
| 35.41.00 ↔ | Élargissement de communication interauriculaire existante, SAP | 35.50 ↔ | Réparation de communication septale intracardiaque non précisée, avec prothèse |
| 35.41.10 ↔ | Élargissement de communication interauriculaire existante, par chirurgie ouverte | 35.50 ↔ | Réparation de communication septale intracardiaque non précisée, avec prothèse |
| 35.41.20 ↔ | Élargissement de communication interauriculaire existante, par voie transluminale percutanée | 35.51 ↔ | Réparation de communication interauriculaire avec prothèse, technique ouverte |
| 35.41.99 ↔ | Élargissement de communication interauriculaire existante, autre | 35.51 ↔ | Réparation de communication interauriculaire avec prothèse, technique ouverte |
| 35.42.00 ↔ | Création de communication septale intracardiaque, SAP | 35.53 ↔ | Réparation de communication interventriculaire avec prothèse, par voie ouverte |
| 35.42.09 ↔ | Création de communication septale intracardiaque, autre | 35.53 ↔ | Réparation de communication interventriculaire avec prothèse, par voie ouverte |
| 35.42.10 ↔ | Création de communication septale intracardiaque, technique à ciel ouvert | 35.54 ↔ | Réparation de défaut des coussinets endocardiques (canal AV), avec prothèse |
| 35.42.21 ↔ | Création de communication septale intracardiaque, par voie transluminale percutanée, sans implant | 35.54 ↔ | Réparation de défaut des coussinets endocardiques (canal AV), avec prothèse |
| 35.42.22 ↔ | Création de communication septale intracardiaque, par voie transluminale percutanée, avec implant | 35.60 ↔ | Réparation de communication septale intracardiaque non précisée, avec greffe de tissu |
| 35.43.00 ↔ | Élargissement de communication interventriculaire existante, SAP | 35.60 ↔ | Réparation de communication septale intracardiaque non précisée, avec greffe de tissu |
| 35.43.00 ↔ | Élargissement de communication interventriculaire existante, SAP | 35.61 ↔ | Réparation de communication interauriculaire, avec greffe de tissu |
| 35.43.10 ↔ | Élargissement de communication interventriculaire existante, par chirurgie ouverte | 35.61 ↔ | Réparation de communication interauriculaire, avec greffe de tissu |
| 35.43.10 ↔ | Élargissement de communication interventriculaire existante, par chirurgie ouverte | | |

| | | | |
|------------|--|------------|---|
| 35.62 ↔ | Réparation de communication interventriculaire avec greffe de tissu | 37.25.99 ↔ | Biopsie du cœur, autre |
| 35.62 ↔ | Réparation de communication interventriculaire avec greffe de tissu | 37.31.00 ↔ | Péricardectomie, SAP |
| 35.63 ↔ | Réparation de défauts des coussinets endocardiques (canal AV), avec greffe de tissu | 37.31.10 ↔ | Péricardectomie partielle |
| 35.63 ↔ | Réparation de défauts des coussinets endocardiques (canal AV), avec greffe de tissu | 37.31.20 ↔ | Péricardectomie totale |
| 35.70 ↔ | Autre réparation non précisée de communication septale intracardiaque, non précisée | 37.31.30 ↔ | Excision d'adhérences du péricarde |
| 35.70 ↔ | Autre réparation non précisée de communication septale intracardiaque, non précisée | 37.31.99 ↔ | Péricardectomie, autre |
| 35.71 ↔ | Autre réparation non précisée de communication interauriculaire | 37.32 ↔ | Excision d'anévrisme du cœur |
| 35.71 ↔ | Autre réparation non précisée de communication interauriculaire | 37.33.00 ↔ | Excision ou destruction d'autre lésion ou tissu du cœur, par voie ouverte, SAP |
| 35.72.00 ↔ | Réparation de communication interventriculaire, SAP | 37.33.10 ↔ | Excision ou destruction d'éléments du système de conduction des stimuli, par voie ouverte, SAP |
| 35.72.00 ↔ | Réparation de communication interventriculaire, SAP | 37.33.11 ↔ | Excision ou destruction d'éléments du système de conduction des stimuli, par voie ouverte, techniques d'ablation pour le traitement de tachyarythmie |
| 35.72.10 ↔ | Fermeture de communication interventriculaire acquise | 37.33.19 ↔ | Excision ou destruction d'éléments du système de conduction des stimuli, par voie ouverte, autre |
| 35.72.10 ↔ | Fermeture de communication interventriculaire acquise | 37.33.20 ↔ | Excision d'autre lésion ou tissu du cœur, par voie ouverte |
| 35.72.99 ↔ | Réparation de communication interventriculaire, autre | 37.33.30 ↔ | Destruction d'autre lésion ou tissu du cœur, par voie ouverte |
| 35.72.99 ↔ | Réparation de communication interventriculaire, autre | 37.33.99 ↔ | Excision ou destruction d'autre lésion ou tissu du cœur, par voie ouverte, autre |
| 35.73 ↔ | Autre réparation non précisée de défaut des coussinets endocardiques (canal AV) | 37.35 ↔ | Ventriculectomie partielle |
| 35.73 ↔ | Autre réparation non précisée de défaut des coussinets endocardiques (canal AV) | 37.40 ↔ | Réparation du cœur et du péricarde, SAP |
| 35.91 ↔ | Transposition (détournement) interauriculaire du retour veineux | 37.41 ↔ | Implantation de système d'assistance cardiaque prothétique autour du cœur |
| 35.92 ↔ | Création de conduit entre ventricule droit et artère pulmonaire | 37.42.11 ↔ | Suture du péricarde (après lésion traumatique) |
| 35.93 ↔ | Création de conduit entre ventricule gauche et aorte | 37.42.21 ↔ | Suture du myocarde (après lésion traumatique) |
| 35.94 ↔ | Création de conduit entre oreillette et artère pulmonaire | 37.43.11 ↔ | Réparation du myocarde avec système d'ancrage myocardique, par chirurgie ouverte |
| 35.98.10 ↔ | Fermeture transluminale percutanée de communication interauriculaire, SAP | 37.43.12 ↔ | Réparation du myocarde avec système d'ancrage myocardique, intervention hybride |
| 35.98.10 ↔ | Fermeture transluminale percutanée de communication interauriculaire, SAP | 37.49 ↔ | Réparation du cœur et du péricarde, autre |
| 35.98.19 ↔ | Fermeture transluminale percutanée de communication interauriculaire, autre | 37.52 ↔ | Implantation de système intégral de remplacement du cœur |
| 35.98.19 ↔ | Fermeture transluminale percutanée de communication interauriculaire, autre | 37.53 ↔ | Remplacement ou réparation de l'unité thoracique du système de remplacement du cœur |
| 35.98.30 ↔ | Fermeture transluminale percutanée de communication interventriculaire | 37.54 ↔ | Remplacement ou réparation d'autres composantes implantables de système intégral de remplacement du cœur |
| 35.98.30 ↔ | Fermeture transluminale percutanée de communication interventriculaire | 37.6A.11 ↔ | Implantation d'un système d'assistance cardio-vasculaire, avec pompe, sans fonction d'échange gazeux, extracorporel, ventriculaire gauche, par chirurgie thoracique ouverte (thoracotomie, mini-thoracotomie, sternotomie) |
| 35.98.99 ↔ | Autres opérations des septa du cœur, autre | 37.6A.12 ↔ | Implantation d'un système d'assistance cardio-vasculaire, avec pompe, sans fonction d'échange gazeux, extracorporel, ventriculaire droit, par chirurgie thoracique ouverte (thoracotomie, mini-thoracotomie, sternotomie) |
| 35.98.99 ↔ | Autres opérations des septa du cœur, autre | 37.6A.21 ↔ | Implantation d'un système d'assistance cardio-vasculaire, avec pompe, sans fonction d'échange gazeux, extracorporel, biventriculaire, par chirurgie thoracique ouverte (thoracotomie, mini-thoracotomie, sternotomie) |
| 35.A1.11 ↔ | Valvulotomie de la valve aortique avec sternotomie totale comme voie d'abord | 37.6A.35 ↔ | Implantation d'un système d'assistance cardio-vasculaire, avec pompe, sans fonction d'échange gazeux, intracorporel, ventriculaire gauche, kit hospitalier, par chirurgie thoracique ouverte (thoracotomie, mini-thoracotomie, sternotomie) |
| 35.A1.12 ↔ | Valvulotomie de la valve aortique avec thoracotomie mini-invasive (sternotomie partielle supérieure, thoracotomie latérale) comme voie d'abord | 37.6A.37 ↔ | Implantation d'un système d'assistance cardio-vasculaire, avec pompe, sans fonction d'échange gazeux, intracorporel, ventriculaire droit, kit hospitalier, par chirurgie thoracique ouverte (thoracotomie, mini-thoracotomie, sternotomie) |
| 35.C1.11 ↔ | Reconstruction des cuspidés de la valve aortique, avec sternotomie totale comme voie d'abord | 37.6A.3A ↔ | Implantation d'un système d'assistance cardio-vasculaire, avec pompe, sans fonction d'échange gazeux, intracorporel, biventriculaire, kit hospitalier, par chirurgie thoracique ouverte (thoracotomie, mini-thoracotomie, sternotomie) |
| 37.10 ↔ | Incision du cœur, SAP | | |
| 37.11 ↔ | Cardiotomie | | |
| 37.12.00 ↔ | Péricardiectomie, SAP | | |
| 37.12.09 ↔ | Péricardiectomie, autre | | |
| 37.12.11 ↔ | Péricardiectomie, par chirurgie ouverte | | |
| 37.12.12 ↔ | Péricardiectomie, par thoracoscopie | | |
| 37.24.00 ↔ | Biopsie du péricarde, SAP | | |
| 37.24.20 ↔ | Biopsie ouverte du péricarde | | |
| 37.24.99 ↔ | Biopsie du péricarde, autre | | |
| 37.25.00 ↔ | Biopsie du cœur, SAP | | |
| 37.25.20 ↔ | Biopsie transvasculaire de l'endocarde, du myocarde et de l'endomyocarde | | |
| 37.25.30 ↔ | Biopsie ouverte du cœur | | |

- 37.6A.48 ↔ Implantation d'un système d'assistance cardio-vasculaire, avec pompe, sans fonction d'échange gazeux, intravasculaire (y compris intracardiaque), ventriculaire droit, par chirurgie thoracique ouverte (thoracotomie, mini-thoracotomie, sternotomie)
- 37.6A.4A ↔ Implantation d'un système d'assistance cardio-vasculaire, avec pompe, sans fonction d'échange gazeux, intravasculaire (y compris intracardiaque), ventriculaire gauche, par chirurgie thoracique ouverte (thoracotomie, mini-thoracotomie, sternotomie), avec une capacité potentielle de pompage non précisée
- 37.6A.4B ↔ Implantation d'un système d'assistance cardio-vasculaire, avec pompe, sans fonction d'échange gazeux, intravasculaire (y compris intracardiaque), ventriculaire gauche, par chirurgie thoracique ouverte (thoracotomie, mini-thoracotomie, sternotomie), avec une capacité potentielle maximale de pompage de 2,5 l/min
- 37.6A.4C ↔ Implantation d'un système d'assistance cardio-vasculaire, avec pompe, sans fonction d'échange gazeux, intravasculaire (y compris intracardiaque), ventriculaire gauche, par chirurgie thoracique ouverte (thoracotomie, mini-thoracotomie, sternotomie), avec une capacité potentielle de pompage de 2,5 l/min à moins de 5,0 l/min
- 37.6A.4D ↔ Implantation d'un système d'assistance cardio-vasculaire, avec pompe, sans fonction d'échange gazeux, intravasculaire (y compris intracardiaque), ventriculaire gauche, par chirurgie thoracique ouverte (thoracotomie, mini-thoracotomie, sternotomie), avec une capacité potentielle de pompage d'au moins 5,0 l/min à moins de 5,5 l/min
- 37.6A.4E ↔ Implantation d'un système d'assistance cardio-vasculaire, avec pompe, sans fonction d'échange gazeux, intravasculaire (y compris intracardiaque), ventriculaire gauche, par chirurgie thoracique ouverte (thoracotomie, mini-thoracotomie, sternotomie), avec une capacité potentielle de pompage de 5,5 l/min et plus
- 37.6A.4F ↔ Implantation d'un système d'assistance cardio-vasculaire, avec pompe, sans fonction d'échange gazeux, intravasculaire (y compris intracardiaque), ventriculaire droit, par chirurgie extra-thoracique ouverte (p.ex. exposition du vaisseau sanguin)
- 37.6A.4G ↔ Implantation d'un système d'assistance cardio-vasculaire, avec pompe, sans fonction d'échange gazeux, intravasculaire (y compris intracardiaque), ventriculaire gauche, par chirurgie extra-thoracique ouverte (p.ex. exposition du vaisseau sanguin), avec une capacité potentielle de pompage non précisée
- 37.6A.4H ↔ Implantation d'un système d'assistance cardio-vasculaire, avec pompe, sans fonction d'échange gazeux, intravasculaire (y compris intracardiaque), ventriculaire gauche, par chirurgie extra-thoracique ouverte (p.ex. exposition du vaisseau sanguin), avec une capacité potentielle maximale de pompage de 2,5 l/min
- 37.6A.4I ↔ Implantation d'un système d'assistance cardio-vasculaire, avec pompe, sans fonction d'échange gazeux, intravasculaire (y compris intracardiaque), ventriculaire gauche, par chirurgie extra-thoracique ouverte (p.ex. exposition du vaisseau sanguin), avec une capacité potentielle de pompage de 2,5 l/min à moins de 5,0 l/min
- 37.6A.4J ↔ Implantation d'un système d'assistance cardio-vasculaire, avec pompe, sans fonction d'échange gazeux, intravasculaire (y compris intracardiaque), ventriculaire gauche, par chirurgie extra-thoracique ouverte (p.ex. exposition du vaisseau sanguin), avec une capacité potentielle de pompage d'au moins 5,0 l/min à moins de 5,5 l/min
- 37.6A.4K ↔ Implantation d'un système d'assistance cardio-vasculaire, avec pompe, sans fonction d'échange gazeux, intravasculaire (y compris intracardiaque), ventriculaire gauche, par chirurgie extra-thoracique ouverte (p.ex. exposition du vaisseau sanguin), avec une capacité potentielle de pompage de 5,5 l/min et plus
- 37.6A.61 ↔ Implantation d'un système d'assistance cardio-vasculaire et pulmonaire, avec pompe, avec oxygénateur (y compris élimination de CO₂), extracorporel, veino-veineux, par chirurgie extra-thoracique ouverte (p.ex. exposition de vaisseau sanguin)
- 37.6A.71 ↔ Implantation d'un système d'assistance cardio-vasculaire et pulmonaire, avec pompe, avec oxygénateur (y compris élimination de CO₂), extracorporel, veino-artériel ou veino-veino-artériel, par chirurgie thoracique ouverte (thoracotomie, mini-thoracotomie, sternotomie)
- 37.6A.72 ↔ Implantation d'un système d'assistance cardio-vasculaire et pulmonaire, avec pompe, avec oxygénateur (y compris élimination de CO₂), extracorporel, veino-artériel ou veino-veino-artériel, par chirurgie extra-thoracique ouverte (p.ex. exposition du vaisseau sanguin)
- 37.6A.81 ↔ Implantation de ballonnet de contre-pulsation intra-aortique [IABP], chirurgicale ouverte
- 37.6B.11 ↔ Retrait d'un système d'assistance cardio-vasculaire, avec pompe, sans fonction d'échange gazeux, extracorporel, ventriculaire gauche, par chirurgie thoracique ouverte (thoracotomie, mini-thoracotomie, sternotomie)
- 37.6B.12 ↔ Retrait d'un système d'assistance cardio-vasculaire, avec pompe, sans fonction d'échange gazeux, extracorporel, ventriculaire droit, par chirurgie thoracique ouverte (thoracotomie, mini-thoracotomie, sternotomie)
- 37.6B.21 ↔ Retrait d'un système d'assistance cardio-vasculaire, avec pompe, sans fonction d'échange gazeux, extracorporel, biventriculaire, par chirurgie thoracique ouverte (thoracotomie, mini-thoracotomie, sternotomie)
- 37.6B.31 ↔ Retrait d'un système d'assistance cardio-vasculaire, avec pompe, sans fonction d'échange gazeux, intracorporel, ventriculaire gauche, par chirurgie thoracique ouverte (thoracotomie, mini-thoracotomie, sternotomie)
- 37.6B.32 ↔ Retrait d'un système d'assistance cardio-vasculaire, avec pompe, sans fonction d'échange gazeux, intracorporel, ventriculaire droit, par chirurgie thoracique ouverte (thoracotomie, mini-thoracotomie, sternotomie)
- 37.6B.33 ↔ Retrait d'un système d'assistance cardio-vasculaire, avec pompe, sans fonction d'échange gazeux, intracorporel, biventriculaire, par chirurgie thoracique ouverte (thoracotomie, mini-thoracotomie, sternotomie)
- 37.6B.43 ↔ Retrait d'un système d'assistance cardio-vasculaire, avec pompe, sans fonction d'échange gazeux, intravasculaire (y compris intracardiaque), ventriculaire gauche, par chirurgie thoracique ouverte (thoracotomie, mini-thoracotomie, sternotomie)

- 37.6B.44 ↔ Retrait d'un système d'assistance cardio-vasculaire, avec pompe, sans fonction d'échange gazeux, intravasculaire (y compris intracardiaque), ventriculaire droit, par chirurgie thoracique ouverte (thoracotomie, mini-thoracotomie, sternotomie)
- 37.6B.45 ↔ Retrait d'un système d'assistance cardio-vasculaire, avec pompe, sans fonction d'échange gazeux, intravasculaire (y compris intracardiaque), ventriculaire gauche, par chirurgie extra-thoracique ouverte (p.ex. exposition du vaisseau sanguin)
- 37.6B.46 ↔ Retrait d'un système d'assistance cardio-vasculaire, avec pompe, sans fonction d'échange gazeux, intravasculaire (y compris intracardiaque), ventriculaire droit, par chirurgie extra-thoracique ouverte (p.ex. exposition du vaisseau sanguin)
- 37.6B.61 ↔ Retrait d'un système d'assistance cardio-vasculaire et pulmonaire, avec pompe, avec oxygénateur (y compris élimination de CO₂), extracorporel, veino-veineux, par chirurgie extra-thoracique ouverte (p.ex. exposition de vaisseau sanguin)
- 37.6B.71 ↔ Retrait d'un système d'assistance cardio-vasculaire et pulmonaire, avec pompe, avec oxygénateur (y compris élimination de CO₂), extracorporel, veino-artériel ou veino-veino-artériel, par chirurgie thoracique ouverte (thoracotomie, mini-thoracotomie, sternotomie)
- 37.6B.72 ↔ Retrait d'un système d'assistance cardio-vasculaire et pulmonaire, avec pompe, avec oxygénateur (y compris élimination de CO₂), extracorporel, veino-artériel ou veino-veino-artériel, par chirurgie extra-thoracique ouverte (p.ex. exposition du vaisseau sanguin)
- 37.6B.81 ↔ Retrait de ballonnet de contre-pulsation intra-aortique [IABP], chirurgical ouvert
- 37.6B.A1 ↔ Retrait d'un système d'assistance cardio-vasculaire et pulmonaire, sans pompe, avec élimination de CO₂, extracorporel, artério-veineux, par chirurgie extra-thoracique ouverte (p.ex. exposition du vaisseau sanguin)
- 37.6C.11 ↔ Révision sans remplacement d'un système d'assistance cardio-vasculaire, avec pompe, sans fonction d'échange gazeux, extracorporel, ventriculaire gauche, par chirurgie thoracique ouverte (thoracotomie, mini-thoracotomie, sternotomie)
- 37.6C.12 ↔ Révision sans remplacement d'un système d'assistance cardio-vasculaire, avec pompe, sans fonction d'échange gazeux, extracorporel, ventriculaire droit, par chirurgie thoracique ouverte (thoracotomie, mini-thoracotomie, sternotomie)
- 37.6C.21 ↔ Révision sans remplacement d'un système d'assistance cardio-vasculaire, avec pompe, sans fonction d'échange gazeux, extracorporel, biventriculaire, par chirurgie thoracique ouverte (thoracotomie, mini-thoracotomie, sternotomie)
- 37.6C.31 ↔ Révision sans remplacement d'un système d'assistance cardio-vasculaire, avec pompe, sans fonction d'échange gazeux, intracorporel, ventriculaire gauche, par chirurgie thoracique ouverte (thoracotomie, mini-thoracotomie, sternotomie)
- 37.6C.32 ↔ Révision sans remplacement d'un système d'assistance cardio-vasculaire, avec pompe, sans fonction d'échange gazeux, intracorporel, ventriculaire droit, par chirurgie thoracique ouverte (thoracotomie, mini-thoracotomie, sternotomie)
- 37.6C.33 ↔ Révision sans remplacement d'un système d'assistance cardio-vasculaire, avec pompe, sans fonction d'échange gazeux, intracorporel, biventriculaire, par chirurgie thoracique ouverte (thoracotomie, mini-thoracotomie, sternotomie)
- 37.6C.61 ↔ Révision sans remplacement d'un système d'assistance cardio-vasculaire et pulmonaire, avec pompe, avec oxygénateur (y compris élimination de CO₂), extracorporel, veino-veineux, par chirurgie extra-thoracique ouverte (p.ex. exposition du vaisseau sanguin)
- 37.6C.71 ↔ Révision sans remplacement d'un système d'assistance cardio-vasculaire et pulmonaire, avec pompe, avec oxygénateur (y compris élimination de CO₂), extracorporel, veino-artériel ou veino-veino-artériel, par chirurgie thoracique ouverte (thoracotomie, mini-thoracotomie, sternotomie)
- 37.6C.72 ↔ Révision sans remplacement d'un système d'assistance cardio-vasculaire et pulmonaire, avec pompe, avec oxygénateur (y compris élimination de CO₂), extracorporel, veino-artériel ou veino-veino-artériel, par chirurgie extra-thoracique ouverte (p.ex. exposition du vaisseau sanguin)
- 37.6C.A1 ↔ Révision sans remplacement d'un système d'assistance cardio-vasculaire et pulmonaire, sans pompe, avec élimination de CO₂, extracorporel, artério-veineux, par chirurgie extra-thoracique ouverte (p.ex. exposition de vaisseau sanguin)
- 37.91 ↔ Massage cardiaque à thorax ouvert
- 37.99.00 ↔ Autres opérations du cœur et du péricarde, SAP
- 37.99.20 ↔ Opérations d'anomalies congénitales du cœur, SAP
- 37.99.29 ↔ Opérations d'anomalies congénitales du cœur, autre
- 37.99.30 ↔ Ligature d'oreillette
- 37.99.80 ↔ Réopération du cœur et du péricarde
- 37.99.99 ↔ Autres opérations du cœur et du péricarde, autre
- 37.9A.00 ↔ Implantation d'un système de stimulation du myocarde, SAP
- 37.9A.11 ↔ Implantation ou remplacement d'un système de modulation du myocarde [CCM]
- 37.9A.99 ↔ Implantation d'un système de stimulation du myocarde, autre
- 37.9B.11 ↔ Enlèvement d'implants cardiaques, avec sternotomie totale comme voie d'abord
- 37.9B.12 ↔ Enlèvement d'implants cardiaques, avec thoracotomie mini-invasive (sternotomie partielle supérieure, thoracotomie latérale) comme voie d'abord
- 38.04.00 ↔ Incision de l'aorte, SAP
- 38.04.10 ↔ Incision de l'aorte ascendante et de la crosse aortique
- 38.04.20 ↔ Incision de l'aorte descendante
- 38.04.30 ↔ Incision de l'aorte abdominale
- 38.04.99 ↔ Incision de l'aorte, autre
- 38.05.00 ↔ Incision d'autres vaisseaux thoraciques, SAP
- 38.05.10 ↔ Incision d'autres artères thoraciques
- 38.05.20 ↔ Incision de veines thoraciques, SAP
- 38.05.21 ↔ Incision de veines thoraciques profondes
- 38.05.29 ↔ Incision de veines thoraciques, autre
- 38.05.99 ↔ Incision d'autres vaisseaux thoraciques, autre
- 38.07.00 ↔ Incision de veines abdominales, SAP
- 38.07.10 ↔ Incision de veines abdominales profondes, SAP
- 38.07.11 ↔ Incision de la veine cave inférieure
- 38.07.12 ↔ Incision de la veine iliaque
- 38.07.19 ↔ Incision de veines abdominales profondes, autre
- 38.07.99 ↔ Incision de veines abdominales, autre
- 38.14.10 ↔ Endartériectomie de l'aorte ascendante et de la crosse aortique
- 38.14.20 ↔ Endartériectomie de l'aorte descendante
- 38.14.30 ↔ Endartériectomie de l'aorte abdominale
- 38.14.99 ↔ Endartériectomie de l'aorte, autre
- 38.15.10 ↔ Endartériectomie de l'artère sous-clavière
- 38.15.20 ↔ Endartériectomie du tronc brachio-céphalique
- 38.15.30 ↔ Endartériectomie de l'artère pulmonaire
- 38.15.40 ↔ Endartériectomie de la veine pulmonaire
- 38.15.99 ↔ Endartériectomie d'autres vaisseaux thoraciques, autre

| | | | |
|------------|---|------------|--|
| 38.16.09 ↔ | Endartériectomie et endoveinectomie de vaisseaux abdominaux, autre | 38.38.11 ↔ | Résection de l'artère fémorale profonde, avec anastomose |
| 38.16.11 ↔ | Endartériectomie du tronc cœliaque | 38.38.12 ↔ | Résection de l'artère poplitée, avec anastomose |
| 38.16.12 ↔ | Endartériectomie de l'artère gastrique | 38.38.99 ↔ | Résection d'artères de membre inférieur, avec anastomose, autre |
| 38.16.13 ↔ | Endartériectomie de l'artère hépatique | 38.41 ↔ | Résection de vaisseaux intracrâniens, avec remplacement |
| 38.16.14 ↔ | Endartériectomie de l'artère splénique | 38.44.00 ↔ | Résection de l'aorte abdominale, avec remplacement, SAP |
| 38.16.15 ↔ | Endartériectomie de l'artère rénale | 38.44.10 ↔ | Résection de l'aorte abdominale, par voie suprarénale, avec remplacement |
| 38.16.16 ↔ | Endartériectomie de l'artère mésentérique | 38.44.11 ↔ | Résection de l'aorte abdominale, par voie infrarénale, avec remplacement |
| 38.16.17 ↔ | Endartériectomie de l'artère lombaire | 38.44.12 ↔ | Résection de l'aorte abdominale, par voie juxtarrénale, avec remplacement |
| 38.16.18 ↔ | Endartériectomie de l'artère iliaque | 38.44.99 ↔ | Résection de l'aorte abdominale, avec remplacement, autre |
| 38.16.21 ↔ | Endoveinectomie de la veine iliaque | 38.45.00 ↔ | Résection de vaisseau thoracique, avec remplacement, SAP |
| 38.34.00 ↔ | Résection de l'aorte, avec anastomose, SAP | 38.45.10 ↔ | Résection de l'aorte thoracique avec remplacement, SAP |
| 38.34.10 ↔ | Résection de l'aorte ascendante et de la crosse aortique, avec anastomose | 38.45.12 ↔ | Résection de l'aorte thoracique, avec remplacement |
| 38.34.20 ↔ | Résection de l'aorte descendante, avec anastomose | 38.45.13 ↔ | Résection de l'aorte thoraco-abdominale, avec remplacement |
| 38.34.30 ↔ | Résection de l'aorte abdominale, avec anastomose | 38.45.14 ↔ | Résection de l'aorte thoracique avec remplacement par prothèse hybride |
| 38.34.99 ↔ | Résection de l'aorte, avec anastomose, autre | 38.45.15 ↔ | Résection de l'aorte ascendante, avec remplacement |
| 38.35.00 ↔ | Résection de vaisseaux thoraciques, avec anastomose, SAP | 38.45.16 ↔ | Résection de la crosse aortique, avec remplacement |
| 38.35.10 ↔ | Résection d'artères thoraciques, avec anastomose, SAP | 38.45.17 ↔ | Résection de l'aorte ascendante ainsi que de la crosse aortique, avec remplacement |
| 38.35.11 ↔ | Résection de l'artère sous-clavière, avec anastomose | 38.45.19 ↔ | Résection de l'aorte thoracique avec remplacement, autre |
| 38.35.12 ↔ | Résection du tronc brachio-céphalique, avec anastomose | 38.45.20 ↔ | Résection d'autres vaisseaux thoraciques, avec remplacement, SAP |
| 38.35.13 ↔ | Résection de l'artère pulmonaire, avec anastomose | 38.45.21 ↔ | Résection de l'artère pulmonaire, avec remplacement |
| 38.35.19 ↔ | Résection d'artères thoraciques, avec anastomose, autre | 38.45.22 ↔ | Résection du tronc brachio-céphalique, avec remplacement |
| 38.35.20 ↔ | Résection de veines thoraciques, avec anastomose, SAP | 38.45.29 ↔ | Résection d'autres artères thoraciques, avec remplacement |
| 38.35.21 ↔ | Résection de la veine pulmonaire, avec anastomose | 38.45.30 ↔ | Résection de veine thoracique, avec remplacement, SAP |
| 38.35.22 ↔ | Résection de la veine sous-clavière, avec anastomose | 38.45.31 ↔ | Résection de la veine cave supérieure, avec remplacement |
| 38.35.23 ↔ | Résection de la veine cave supérieure, avec anastomose | 38.45.38 ↔ | Résection d'autres veines thoraciques profondes, avec remplacement |
| 38.35.28 ↔ | Résection de veines thoraciques et d'autres veines profondes, avec anastomose | 38.45.39 ↔ | Résection de veines thoraciques, avec remplacement, autre |
| 38.35.29 ↔ | Résection de veines thoraciques, avec anastomose, autre | 38.45.99 ↔ | Résection de vaisseaux thoraciques, avec remplacement, autre |
| 38.35.99 ↔ | Résection de vaisseaux thoraciques, avec anastomose, autre | 38.46 ↔ | Résection d'artères abdominales, avec remplacement |
| 38.36.00 ↔ | Résection d'artères abdominales, avec anastomose, SAP | 38.47.00 ↔ | Résection de veines abdominales, avec remplacement, SAP |
| 38.36.10 ↔ | Résection d'artères viscérales, avec anastomose, SAP | 38.47.10 ↔ | Résection de veines abdominales profondes, avec remplacement, SAP |
| 38.36.11 ↔ | Résection du tronc cœliaque, avec anastomose | 38.47.11 ↔ | Résection de la veine cave inférieure, avec remplacement |
| 38.36.12 ↔ | Résection de l'artère gastrique, avec anastomose | 38.47.12 ↔ | Résection de la veine iliaque, avec remplacement |
| 38.36.13 ↔ | Résection de l'artère hépatique, avec anastomose | 38.47.19 ↔ | Résection de veines abdominales profondes, avec remplacement, autre |
| 38.36.14 ↔ | Résection de l'artère splénique, avec anastomose | 38.47.99 ↔ | Résection de veines abdominales, avec remplacement, autre |
| 38.36.15 ↔ | Résection de l'artère rénale, avec anastomose | 38.48.00 ↔ | Résection d'artères de membre inférieur, avec remplacement, SAP |
| 38.36.16 ↔ | Résection de l'artère mésentérique, avec anastomose | 38.48.10 ↔ | Résection de l'artère fémorale (commune) (superficielle), avec remplacement |
| 38.36.17 ↔ | Résection de l'artère iliaque, avec anastomose | 38.48.11 ↔ | Résection de l'artère fémorale profonde, avec remplacement |
| 38.36.19 ↔ | Résection d'artères viscérales, avec anastomose, autre | 38.48.12 ↔ | Résection de l'artère poplitée, avec remplacement |
| 38.36.99 ↔ | Résection d'artères abdominales, avec anastomose, autre | 38.48.13 ↔ | Résection d'artères de la jambe, avec remplacement |
| 38.37.00 ↔ | Résection de veines abdominales, avec anastomose, SAP | 38.48.99 ↔ | Résection d'artères de membre inférieur, avec remplacement, autre |
| 38.37.10 ↔ | Résection de veines abdominales profondes, avec anastomose, SAP | | |
| 38.37.11 ↔ | Résection de la veine cave inférieure, avec anastomose | | |
| 38.37.12 ↔ | Résection de la veine iliaque, avec anastomose | | |
| 38.37.19 ↔ | Résection de veines abdominales profondes, avec anastomose, autre | | |
| 38.37.99 ↔ | Résection de veines abdominales, avec anastomose, autre | | |
| 38.38.00 ↔ | Résection d'artères de membre inférieur, avec anastomose, SAP | | |
| 38.38.10 ↔ | Résection de l'artère fémorale (commune) (superficielle), avec anastomose | | |

| | | | |
|------------|---|------------|---|
| 38.64.00 ↔ | Autre excision de l'aorte, SAP | 39.26.11 ↔ | Autre pontage ou shunt vasculaire intra-abdominal, aorte |
| 38.64.10 ↔ | Autre excision de l'aorte thoracique | 39.26.12 ↔ | Autre pontage ou shunt vasculaire intra-abdominal, artère rénale |
| 38.64.20 ↔ | Autre excision de l'aorte abdominale | 39.26.19 ↔ | Autre pontage ou shunt vasculaire intra-abdominal, autres artères viscérales |
| 38.64.99 ↔ | Autre excision de l'aorte, autre | 39.26.99 ↔ | Autre pontage ou shunt vasculaire intra-abdominal, autre |
| 38.65.10 ↔ | Autre excision d'artères thoraciques | 39.29.10 ↔ | Pontage ou shunt vasculaire d'artères de membre inférieur, SAP |
| 38.65.20 ↔ | Autre excision de veines thoraciques, SAP | 39.29.11 ↔ | Shunt ou pontage vasculaire fémoro-fémoral |
| 38.65.21 ↔ | Autre excision de la veine cave supérieure | 39.29.12 ↔ | Shunt ou pontage vasculaire fémoro-poplité |
| 38.65.22 ↔ | Autre excision d'autres veines thoraciques profondes | 39.29.13 ↔ | Shunt ou pontage vasculaire fémoro-crural |
| 38.65.29 ↔ | Autre excision de veines thoraciques, autre | 39.29.14 ↔ | Shunt ou pontage vasculaire fémoro-pédieux |
| 38.65.99 ↔ | Autre excision de vaisseaux thoraciques, autre | 39.29.15 ↔ | Shunt ou pontage vasculaire poplitéo-crural ou poplitéo-pédieux |
| 38.85.00 ↔ | Autre occlusion chirurgicale d'autres vaisseaux thoraciques, SAP | 39.29.16 ↔ | Pontage ou shunt vasculaire d'artères de la jambe et du pied |
| 38.85.11 ↔ | Autre occlusion chirurgicale de l'artère sous-clavière | 39.29.19 ↔ | Pontage ou shunt vasculaire d'artères de membre inférieur, autre |
| 38.85.12 ↔ | Autre occlusion chirurgicale de l'artère pulmonaire | 39.29.20 ↔ | Pontage ou shunt vasculaire d'artères de membre supérieur |
| 38.85.13 ↔ | Autre occlusion chirurgicale du tronc brachio-céphalique | 39.29.30 ↔ | Autre pontage ou shunt vasculaire (périphérique), extra-anatomique, SAP |
| 38.85.21 ↔ | Autre occlusion chirurgicale de la veine cave supérieure | 39.29.31 ↔ | Shunt ou pontage vasculaire sous-clavio-fémoral |
| 38.85.22 ↔ | Autre occlusion chirurgicale de la veine pulmonaire | 39.29.32 ↔ | Shunt ou pontage vasculaire axillo-fémoral |
| 38.85.23 ↔ | Autre occlusion chirurgicale de la veine sous-clavière | 39.29.33 ↔ | Pontage croisé fémoro-fémoral |
| 38.85.99 ↔ | Autre occlusion chirurgicale d'autres vaisseaux thoraciques, autre | 39.29.39 ↔ | Autre pontage ou shunt vasculaire (périphérique), extra-anatomique, autre |
| 39.0X.00 ↔ | Shunt d'artère systémique à pulmonaire, SAP | 39.29.40 ↔ | Shunt ou pontage vasculaire de veines |
| 39.0X.10 ↔ | Anastomose entre artère sous-clavière et artère pulmonaire [Blalock-Taussig] | 39.29.80 ↔ | Shunt peropératoire temporaire, SAP |
| 39.0X.11 ↔ | Anastomose entre aorte et artère pulmonaire droite [Waterston-Cooley] | 39.29.81 ↔ | Shunt peropératoire temporaire, artério-artériel |
| 39.0X.12 ↔ | Anastomose entre aorte descendante et artère pulmonaire gauche [Potts-Smith] | 39.29.82 ↔ | Shunt peropératoire temporaire, artério-veineux |
| 39.0X.13 ↔ | Anastomose entre artère pulmonaire gauche et droite | 39.29.89 ↔ | Shunt peropératoire temporaire, autre |
| 39.0X.20 ↔ | Shunt prothétique d'artère pulmonaire à aorte, central | 39.29.99 ↔ | Autre pontage ou shunt vasculaire (périphérique), autre |
| 39.0X.21 ↔ | Shunt prothétique d'artère pulmonaire à aorte, périphérique | 39.61.00 ↔ | Circulation extracorporelle [CEC], SAP |
| 39.0X.23 ↔ | Cerclage [banding] de l'artère pulmonaire | 39.61.10 ↔ | Circulation extracorporelle conventionnelle [CEC] sous normothermie (plus de 35°C) |
| 39.0X.24 ↔ | Shunt d'artère systémique à pulmonaire, opération de Damus-Kay-Stansel | 39.61.11 ↔ | Circulation extracorporelle conventionnelle [CEC] sous hypothermie légère (32 à 35°C) |
| 39.0X.99 ↔ | Shunt d'artère systémique à pulmonaire, autre | 39.61.12 ↔ | Circulation extracorporelle conventionnelle [CEC] sous hypothermie modérée (26 à moins de 32°C) |
| 39.22.11 ↔ | Pontage carotido-carotidien | 39.61.13 ↔ | Circulation extracorporelle conventionnelle [CEC] sous forte hypothermie (20 à moins de 26°C) |
| 39.22.12 ↔ | Pontage entre artère carotide et artère vertébrale | 39.61.14 ↔ | Circulation extracorporelle conventionnelle [CEC] sous hypothermie profonde (moins de 20°C) |
| 39.22.13 ↔ | Pontage entre artère carotide et artère sous-clavière [pontage carotido-sous-clavier] | 39.61.15 ↔ | Circulation extracorporelle conventionnelle [CEC] sous hypothermie de température inconnue |
| 39.22.14 ↔ | Pontage entre artère carotide et aorte | 39.61.21 ↔ | Circulation extracorporelle minimalisée sous normothermie (plus de 35°C) |
| 39.22.19 ↔ | Pontage de l'artère carotide, autre | 39.61.22 ↔ | Circulation extracorporelle minimalisée sous hypothermie légère (32 à 35°C) |
| 39.22.21 ↔ | Pontage entre artère sous-clavière et aorte | 39.61.23 ↔ | Circulation extracorporelle minimalisée sous hypothermie modérée (26 à moins de 32°C) |
| 39.22.29 ↔ | Pontage de l'artère sous-clavière, autre | 39.61.24 ↔ | Circulation extracorporelle minimalisée sous forte hypothermie (20 à moins de 26°C) |
| 39.22.99 ↔ | Pontage entre aorte, artère sous-clavière et carotide, autre | 39.61.25 ↔ | Circulation extracorporelle minimalisée sous hypothermie profonde (moins de 20°C) |
| 39.23 ↔ | Autre pontage ou shunt vasculaire intrathoracique | 39.61.26 ↔ | Circulation extracorporelle minimalisée sous hypothermie de température inconnue |
| 39.24 ↔ | Bypass aorto-rénal | 39.61.99 ↔ | Circulation extracorporelle (CEC), autre |
| 39.25.00 ↔ | Pontage vasculaire de l'aorte ou de l'artère iliaque vers d'autres artères de membre inférieur, SAP | 39.66 ↔ | Shunt cardio-pulmonaire percutané |
| 39.25.09 ↔ | Pontage vasculaire de l'aorte ou de l'artère iliaque vers d'autres artères de membre inférieur, autre | 39.72.00 ↔ | Réparation ou occlusion endovasculaire des vaisseaux de la tête et du cou, SAP |
| 39.25.11 ↔ | Pontage aorto-iliaque | 39.72.09 ↔ | Réparation ou occlusion endovasculaire des vaisseaux de la tête et du cou, autre |
| 39.25.12 ↔ | Pontage aorto-fémoral | 39.72.10 ↔ | Embolisation sélective de vaisseaux intracrâniens, SAP |
| 39.25.13 ↔ | Pontage aorto-poplité | 39.72.14 ↔ | Embolisation sélective de vaisseaux intracrâniens, avec matériel embolisant adhésif |
| 39.25.14 ↔ | Pontage aorto-crural | | |
| 39.25.15 ↔ | Pontage aorto-ilio-fémoral | | |
| 39.25.16 ↔ | Pontage Aorto-ilio-poplité | | |
| 39.25.21 ↔ | Pontage ilio-iliaque | | |
| 39.25.22 ↔ | Pontage ilio-fémoral | | |
| 39.25.23 ↔ | Pontage ilio-poplité | | |
| 39.25.24 ↔ | Pontage ilio-crural | | |
| 39.25.30 ↔ | Pontage par le trou obturateur (extra-anatomique) | | |
| 39.26.00 ↔ | Autre pontage ou shunt vasculaire intra-abdominal, SAP | | |
| 39.26.10 ↔ | Autre pontage ou shunt vasculaire intra-abdominal, artères viscérales | | |

| | | | |
|------------|--|------------|---|
| 39.72.15 ↔ | Embolisation sélective de vaisseaux intracrâniens par plugs | 39.79.54 ↔ | Embolisation sélective par filtres [parapluie], vaisseaux thoraciques |
| 39.72.16 ↔ | Embolisation sélective de vaisseaux intracrâniens avec coils | 39.79.55 ↔ | Embolisation sélective par filtres [parapluie], vaisseaux viscéraux |
| 39.72.17 ↔ | Embolisation sélective de vaisseaux intracrâniens avec particules | 39.79.56 ↔ | Embolisation sélective par filtres [parapluie], vaisseaux abdominaux et pelviens |
| 39.72.18 ↔ | Embolisation sélective de vaisseaux intracrâniens avec liquides embolisants | 39.79.57 ↔ | Embolisation sélective par filtres [parapluie], vaisseaux du membre inférieur |
| 39.72.19 ↔ | Embolisation sélective de vaisseaux intracrâniens, autre | 39.79.58 ↔ | Embolisation sélective par filtres [parapluie], vaisseaux rachidiens |
| 39.72.1A ↔ | Embolisation sélective de vaisseaux intracrâniens par ballonnets (détachables) embolisants | 39.79.59 ↔ | Embolisation sélective par filtres [parapluie], autres vaisseaux, autre |
| 39.72.1B ↔ | Embolisation sélective de vaisseaux intracrâniens par filtres [parapluie] | 39.79.60 ↔ | Embolisation sélective par particules, autres vaisseaux, SAP |
| 39.72.20 ↔ | Embolisation sélective de vaisseaux extracrâniens de la tête et du cou, SAP | 39.79.61 ↔ | Embolisation sélective par particules, vaisseaux du membre supérieur |
| 39.72.24 ↔ | Embolisation sélective de vaisseaux extracrâniens de la tête et du cou, avec matériel embolisant adhésif | 39.79.62 ↔ | Embolisation sélective par particules, aorte |
| 39.72.25 ↔ | Embolisation sélective de vaisseaux extracrâniens de la tête et du cou par plugs | 39.79.64 ↔ | Embolisation sélective par particules, vaisseaux thoraciques |
| 39.72.26 ↔ | Embolisation sélective de vaisseaux extracrâniens de la tête et du cou avec coils | 39.79.65 ↔ | Embolisation sélective par particules, vaisseaux viscéraux |
| 39.72.27 ↔ | Embolisation sélective de vaisseaux extracrâniens de la tête et du cou avec particules | 39.79.66 ↔ | Embolisation sélective par particules, vaisseaux abdominaux et pelviens |
| 39.72.28 ↔ | Embolisation sélective de vaisseaux extracrâniens de la tête et du cou avec liquides embolisants | 39.79.67 ↔ | Embolisation sélective par particules, vaisseaux du membre inférieur |
| 39.72.29 ↔ | Embolisation sélective de vaisseaux extracrâniens de la tête et du cou, autre | 39.79.68 ↔ | Embolisation sélective par particules, vaisseaux rachidiens |
| 39.72.2A ↔ | Embolisation sélective de vaisseaux extracrâniens de la tête et du cou avec liquides embolisants, ballonnets (détachables) | 39.79.69 ↔ | Embolisation sélective par particules, autres vaisseaux, autre |
| 39.72.2B ↔ | Embolisation sélective de vaisseaux extracrâniens de la tête et du cou par filtres [parapluie] | 39.79.70 ↔ | Fermeture d'artères par cathéter au laser, autres vaisseaux, SAP |
| 39.79.21 ↔ | Embolisation ou occlusion par coils, vaisseaux du membre supérieur | 39.79.71 ↔ | Fermeture d'artères par cathéter au laser, artères du membre supérieur |
| 39.79.22 ↔ | Embolisation ou occlusion par coils, aorte | 39.79.72 ↔ | Fermeture d'artères par cathéter au laser, aorte |
| 39.79.24 ↔ | Embolisation ou occlusion par coils, vaisseaux thoraciques | 39.79.74 ↔ | Fermeture d'artères par cathéter au laser, vaisseaux thoraciques |
| 39.79.25 ↔ | Embolisation ou occlusion par coils, vaisseaux viscéraux | 39.79.75 ↔ | Fermeture d'artères par cathéter au laser, vaisseaux du membre inférieur |
| 39.79.26 ↔ | Embolisation ou occlusion par coils, vaisseaux abdominaux et pelviens | 39.79.76 ↔ | Fermeture d'artères par cathéter au laser, vaisseaux viscéraux |
| 39.79.27 ↔ | Embolisation ou occlusion par coils, vaisseaux du membre inférieur | 39.79.77 ↔ | Fermeture d'artères par cathéter au laser, vaisseaux abdominaux et pelviens |
| 39.79.28 ↔ | Embolisation ou occlusion par coils, vaisseaux rachidiens | 39.79.79 ↔ | Fermeture d'artères par cathéter au laser, autres vaisseaux, autre |
| 39.79.29 ↔ | Embolisation ou occlusion par coils, autres vaisseaux, autre | 39.79.80 ↔ | Fermeture d'artères par cathéter à radiofréquence, autres vaisseaux, SAP |
| 39.79.40 ↔ | Embolisation sélective par ballonnets détachables, autres vaisseaux, SAP | 39.79.81 ↔ | Fermeture d'artères par cathéter à radiofréquence, artères du membre supérieur |
| 39.79.41 ↔ | Embolisation sélective par ballonnets détachables, vaisseaux du membre supérieur | 39.79.82 ↔ | Fermeture d'artères par cathéter à radiofréquence, aorte |
| 39.79.42 ↔ | Embolisation sélective par ballonnets détachables, aorte | 39.79.84 ↔ | Fermeture d'artères par cathéter à radiofréquence, vaisseaux thoraciques |
| 39.79.44 ↔ | Embolisation sélective par ballonnets détachables, vaisseaux thoraciques | 39.79.85 ↔ | Fermeture d'artères par cathéter à radiofréquence, vaisseaux du membre inférieur |
| 39.79.45 ↔ | Embolisation sélective par ballonnets détachables, vaisseaux viscéraux | 39.79.86 ↔ | Fermeture d'artères par cathéter à radiofréquence, vaisseaux viscéraux |
| 39.79.46 ↔ | Embolisation sélective par ballonnets détachables, vaisseaux abdominaux et pelviens | 39.79.87 ↔ | Fermeture d'artères par cathéter à radiofréquence, vaisseaux abdominaux et pelviens |
| 39.79.47 ↔ | Embolisation sélective par ballonnets détachables, vaisseaux rachidiens | 39.79.89 ↔ | Fermeture d'artères par cathéter à radiofréquence, autres vaisseaux, autre |
| 39.79.48 ↔ | Embolisation sélective par ballonnets détachables, vaisseaux du membre inférieur | 39.79.A0 ↔ | Embolisation sélective par plugs, autres vaisseaux, SAP |
| 39.79.49 ↔ | Embolisation sélective par ballonnets détachables, autres vaisseaux, autre | 39.79.A1 ↔ | Embolisation sélective par plugs, vaisseaux du membre supérieur |
| 39.79.50 ↔ | Embolisation sélective par filtres [parapluie], autres vaisseaux, SAP | 39.79.A2 ↔ | Embolisation sélective par plugs, aorte |
| 39.79.51 ↔ | Embolisation sélective par filtres [parapluie], vaisseaux du membre supérieur | 39.79.A4 ↔ | Embolisation sélective par plugs, vaisseaux thoraciques |
| 39.79.52 ↔ | Embolisation sélective par filtres [parapluie], aorte | 39.79.A5 ↔ | Embolisation sélective par plugs, vaisseaux viscéraux |
| | | 39.79.A6 ↔ | Embolisation sélective par plugs, vaisseaux abdominaux et pelviens |

| | |
|--|---|
| 39.79.A7 ↔ Embolisation sélective par plugs, vaisseaux du membre inférieur | 39.7A.41 ↔ Implantation endovasculaire d'endoprothèses [stents grafts] dans des vaisseaux rénaux |
| 39.79.A8 ↔ Embolisation sélective par plugs, vaisseaux rachidiens | 39.99.21 ↔ Opérations d'anomalie congénitale de l'isthme aortique (sténose) ou d'interruption de la crosse aortique |
| 39.79.A9 ↔ Embolisation sélective par plugs, autres vaisseaux, autre | 39.B1.L1 ↔ Implantation transluminale (percutanée) de stents sans libération de substance médicamenteuse, vaisseaux rachidiens |
| 39.7A.00 ↔ Implantation endovasculaire d'endoprothèses [stents grafts] dans d'autres vaisseaux, SAP | 39.B2.L1 ↔ Implantation transluminale (percutanée) de stents avec libération de substance médicamenteuse, vaisseaux rachidiens |
| 39.7A.09 ↔ Implantation endovasculaire d'endoprothèses [stents grafts] dans d'autres vaisseaux, autre | 39.B3.L1 ↔ Implantation transluminale (percutanée) de stents couverts sans libération de substance médicamenteuse, vaisseaux rachidiens |
| 39.7A.11 ↔ Implantation endovasculaire, iliaque, 1 stent, sans bras latéral | 39.B4.L1 ↔ Implantation transluminale (percutanée) de stents couverts avec libération de substance médicamenteuse, vaisseaux rachidiens |
| 39.7A.12 ↔ Implantation endovasculaire, iliaque, 2 stents, sans bras latéral | 39.B5.L1 ↔ Implantation transluminale (percutanée) de stents Cheatham-Platinum non couverts, vaisseaux rachidiens |
| 39.7A.13 ↔ Implantation endovasculaire, iliaque, 3 stents, sans bras latéral | 39.B6.L1 ↔ Implantation transluminale (percutanée) de stents Cheatham-Platinum couverts, vaisseaux rachidiens |
| 39.7A.14 ↔ Implantation endovasculaire, iliaque, 4 stents, sans bras latéral | 39.B7.L1 ↔ Implantation transluminale (percutanée) de stents à grand lumen non couverts, vaisseaux rachidiens |
| 39.7A.15 ↔ Implantation endovasculaire, iliaque, 5 stents, sans bras latéral | 39.B8.L1 ↔ Implantation transluminale (percutanée) de stents à grand lumen couverts, vaisseaux rachidiens |
| 39.7A.16 ↔ Implantation endovasculaire, iliaque, 6 stents et plus, sans bras latéral | 39.BH.11 ↔ Implantation transluminale (percutanée) de stents pour modulation du flux lors d'anévrismes, vaisseaux intracrâniens |
| 39.7A.21 ↔ Implantation endovasculaire d'endoprothèses [stents grafts] dans les artères du bassin, iliaque, avec bras latéral | 39.BH.L1 ↔ Implantation transluminale (percutanée) de stents pour modulation du flux lors d'anévrismes, vaisseaux rachidiens |
| 39.7A.22 ↔ Implantation endovasculaire d'endoprothèses [stents grafts] dans l'artère du bassin, avec réparation d'une branche vasculaire par technique de greffe parallèle | |
| 39.7A.31 ↔ Implantation endovasculaire d'endoprothèses [stents grafts] dans la veine cave | |
| 39.7A.32 ↔ Implantation endovasculaire d'endoprothèses [stents grafts] dans la veine porte | |

Procédure F31-2

| | |
|--|--|
| 34.03 ↔ Réouverture de thoracotomie | 35.G4.12 ↔ Révision d'un remplacement de la valve tricuspide, avec thoracotomie mini-invasive (sternotomie partielle supérieure, thoracotomie latérale) comme voie d'abord |
| 35.95 ↔ Révision d'opération corrective du cœur | 35.G4.13 ↔ Révision d'un remplacement de la valve tricuspide, par voie endovasculaire |
| 35.G0 ↔ Révision d'un remplacement de la valve, SAP | 35.G4.14 ↔ Révision d'un remplacement de la valve tricuspide, par voie transapicale |
| 35.G1.11 ↔ Révision d'un remplacement de la valve aortique, avec sternotomie totale comme voie d'abord | 35.G9 ↔ Révision d'un remplacement de valve cardiaque, autre |
| 35.G1.12 ↔ Révision d'un remplacement de la valve aortique, avec thoracotomie mini-invasive (sternotomie partielle supérieure, thoracotomie latérale) comme voie d'abord | 38.45.00 ↔ Résection de vaisseau thoracique, avec remplacement, SAP |
| 35.G1.13 ↔ Révision d'un remplacement de la valve aortique, par voie endovasculaire | 38.45.10 ↔ Résection de l'aorte thoracique avec remplacement, SAP |
| 35.G1.14 ↔ Révision d'un remplacement de la valve aortique, par voie transapicale | 38.45.12 ↔ Résection de l'aorte thoracique, avec remplacement |
| 35.G2.11 ↔ Révision d'un remplacement de la valve mitrale, avec sternotomie totale comme voie d'abord | 38.45.13 ↔ Résection de l'aorte thoraco-abdominale, avec remplacement |
| 35.G2.12 ↔ Révision d'un remplacement de la valve mitrale, avec thoracotomie mini-invasive (sternotomie partielle supérieure, thoracotomie latérale) comme voie d'abord | 38.45.14 ↔ Résection de l'aorte thoracique avec remplacement par prothèse hybride |
| 35.G2.13 ↔ Révision d'un remplacement de la valve mitrale, par voie endovasculaire | 38.45.15 ↔ Résection de l'aorte ascendante, avec remplacement |
| 35.G2.14 ↔ Révision d'un remplacement de la valve mitrale, par voie transapicale | 38.45.16 ↔ Résection de la crosse aortique, avec remplacement |
| 35.G3.11 ↔ Révision d'un remplacement de la valve pulmonaire, avec sternotomie totale comme voie d'abord | 38.45.17 ↔ Résection de l'aorte ascendante ainsi que de la crosse aortique, avec remplacement |
| 35.G3.12 ↔ Révision d'un remplacement de la valve pulmonaire, avec thoracotomie mini-invasive (sternotomie partielle supérieure, thoracotomie latérale) comme voie d'abord | 38.45.19 ↔ Résection de l'aorte thoracique avec remplacement, autre |
| 35.G3.13 ↔ Révision d'un remplacement de la valve pulmonaire, par voie endovasculaire | 38.45.20 ↔ Résection d'autres vaisseaux thoraciques, avec remplacement, SAP |
| 35.G3.14 ↔ Révision d'un remplacement de la valve pulmonaire, par voie transapicale | 38.45.21 ↔ Résection de l'artère pulmonaire, avec remplacement |
| 35.G4.11 ↔ Révision d'un remplacement de la valve tricuspide, avec sternotomie totale comme voie d'abord | 38.45.22 ↔ Résection du tronc brachio-céphalique, avec remplacement |
| | 38.45.29 ↔ Résection d'autres artères thoraciques, avec remplacement |
| | 38.45.30 ↔ Résection de veine thoracique, avec remplacement, SAP |

- 38.45.31 ↔ Résection de la veine cave supérieure, avec remplacement
- 38.45.38 ↔ Résection d'autres veines thoraciques profondes, avec remplacement
- 38.45.39 ↔ Résection de veines thoraciques, avec remplacement, autre
- 38.45.99 ↔ Résection de vaisseaux thoraciques, avec remplacement, autre

Procédure F31-3

- 37.33.00 ↔ Excision ou destruction d'autre lésion ou tissu du cœur, par voie ouverte, SAP
- 37.33.10 ↔ Excision ou destruction d'éléments du système de conduction des stimuli, par voie ouverte, SAP
- 37.33.11 ↔ Excision ou destruction d'éléments du système de conduction des stimuli, par voie ouverte, techniques d'ablation pour le traitement de tachyarythmie
- 37.33.19 ↔ Excision ou destruction d'éléments du système de conduction des stimuli, par voie ouverte, autre
- 37.33.20 ↔ Excision d'autre lésion ou tissu du cœur, par voie ouverte
- 37.33.30 ↔ Destruction d'autre lésion ou tissu du cœur, par voie ouverte
- 37.33.99 ↔ Excision ou destruction d'autre lésion ou tissu du cœur, par voie ouverte, autre
- 37.52 ↔ Implantation de système intégral de remplacement du cœur
- 37.53 ↔ Remplacement ou réparation de l'unité thoracique du système de remplacement du cœur
- 37.54 ↔ Remplacement ou réparation d'autres composants implantables de système intégral de remplacement du cœur
- 37.6A.11 ↔ Implantation d'un système d'assistance cardiovasculaire, avec pompe, sans fonction d'échange gazeux, extracorporel, ventriculaire gauche, par chirurgie thoracique ouverte (thoracotomie, mini-thoracotomie, sternotomie)
- 37.6A.12 ↔ Implantation d'un système d'assistance cardiovasculaire, avec pompe, sans fonction d'échange gazeux, extracorporel, ventriculaire droit, par chirurgie thoracique ouverte (thoracotomie, mini-thoracotomie, sternotomie)
- 37.6A.21 ↔ Implantation d'un système d'assistance cardiovasculaire, avec pompe, sans fonction d'échange gazeux, extracorporel, biventriculaire, par chirurgie thoracique ouverte (thoracotomie, mini-thoracotomie, sternotomie)
- 37.6A.35 ↔ Implantation d'un système d'assistance cardiovasculaire, avec pompe, sans fonction d'échange gazeux, intracorporel, ventriculaire gauche, kit hospitalier, par chirurgie thoracique ouverte (thoracotomie, mini-thoracotomie, sternotomie)
- 37.6A.37 ↔ Implantation d'un système d'assistance cardiovasculaire, avec pompe, sans fonction d'échange gazeux, intracorporel, ventriculaire droit, kit hospitalier, par chirurgie thoracique ouverte (thoracotomie, mini-thoracotomie, sternotomie)
- 37.6A.3A ↔ Implantation d'un système d'assistance cardiovasculaire, avec pompe, sans fonction d'échange gazeux, intracorporel, biventriculaire, kit hospitalier, par chirurgie thoracique ouverte (thoracotomie, mini-thoracotomie, sternotomie)
- 37.6A.42 ↔ Implantation d'un système d'assistance cardiovasculaire, avec pompe, sans fonction d'échange gazeux, intravasculaire (y compris intracardiaque), ventriculaire droit, par voie percutanée
- 37.6A.43 ↔ Implantation d'un système d'assistance cardiovasculaire, avec pompe, sans fonction d'échange gazeux, intravasculaire (y compris intracardiaque), ventriculaire gauche, par voie percutanée, avec une capacité potentielle de pompage non précisée
- 37.6A.44 ↔ Implantation d'un système d'assistance cardiovasculaire, avec pompe, sans fonction d'échange gazeux, intravasculaire (y compris intracardiaque), ventriculaire gauche, par voie percutanée, avec une capacité potentielle maximale de pompage de 2,5 l/min
- 37.6A.45 ↔ Implantation d'un système d'assistance cardiovasculaire, avec pompe, sans fonction d'échange gazeux, intravasculaire (y compris intracardiaque), ventriculaire gauche, par voie percutanée, avec une capacité potentielle de pompage de 2,5 l/min à moins de 5,0 l/min
- 37.6A.46 ↔ Implantation d'un système d'assistance cardiovasculaire, avec pompe, sans fonction d'échange gazeux, intravasculaire (y compris intracardiaque), ventriculaire gauche, par voie percutanée, avec une capacité potentielle de pompage d'au moins 5,0 l/min à moins de 5,5 l/min
- 37.6A.47 ↔ Implantation d'un système d'assistance cardiovasculaire, avec pompe, sans fonction d'échange gazeux, intravasculaire (y compris intracardiaque), ventriculaire gauche, par voie percutanée, avec une capacité potentielle de pompage de 5,5 l/min et plus
- 37.6A.48 ↔ Implantation d'un système d'assistance cardiovasculaire, avec pompe, sans fonction d'échange gazeux, intravasculaire (y compris intracardiaque), ventriculaire droit, par chirurgie thoracique ouverte (thoracotomie, mini-thoracotomie, sternotomie)
- 37.6A.4A ↔ Implantation d'un système d'assistance cardiovasculaire, avec pompe, sans fonction d'échange gazeux, intravasculaire (y compris intracardiaque), ventriculaire gauche, par chirurgie thoracique ouverte (thoracotomie, mini-thoracotomie, sternotomie), avec une capacité potentielle de pompage non précisée
- 37.6A.4B ↔ Implantation d'un système d'assistance cardiovasculaire, avec pompe, sans fonction d'échange gazeux, intravasculaire (y compris intracardiaque), ventriculaire gauche, par chirurgie thoracique ouverte (thoracotomie, mini-thoracotomie, sternotomie), avec une capacité potentielle maximale de pompage de 2,5 l/min
- 37.6A.4C ↔ Implantation d'un système d'assistance cardiovasculaire, avec pompe, sans fonction d'échange gazeux, intravasculaire (y compris intracardiaque), ventriculaire gauche, par chirurgie thoracique ouverte (thoracotomie, mini-thoracotomie, sternotomie), avec une capacité potentielle de pompage de 2,5 l/min à moins de 5,0 l/min
- 37.6A.4D ↔ Implantation d'un système d'assistance cardiovasculaire, avec pompe, sans fonction d'échange gazeux, intravasculaire (y compris intracardiaque), ventriculaire gauche, par chirurgie thoracique ouverte (thoracotomie, mini-thoracotomie, sternotomie), avec une capacité potentielle de pompage d'au moins 5,0 l/min à moins de 5,5 l/min
- 37.6A.4E ↔ Implantation d'un système d'assistance cardiovasculaire, avec pompe, sans fonction d'échange gazeux, intravasculaire (y compris intracardiaque), ventriculaire gauche, par chirurgie thoracique ouverte (thoracotomie, mini-thoracotomie, sternotomie), avec une capacité potentielle de pompage de 5,5 l/min et plus

- 37.6A.4F ↔ Implantation d'un système d'assistance cardio-vasculaire, avec pompe, sans fonction d'échange gazeux, intravasculaire (y compris intracardiaque), ventriculaire droit, par chirurgie extra-thoracique ouverte (p.ex. exposition du vaisseau sanguin)
- 37.6A.4G ↔ Implantation d'un système d'assistance cardio-vasculaire, avec pompe, sans fonction d'échange gazeux, intravasculaire (y compris intracardiaque), ventriculaire gauche, par chirurgie extra-thoracique ouverte (p.ex. exposition du vaisseau sanguin), avec une capacité potentielle de pompage non précisée
- 37.6A.4H ↔ Implantation d'un système d'assistance cardio-vasculaire, avec pompe, sans fonction d'échange gazeux, intravasculaire (y compris intracardiaque), ventriculaire gauche, par chirurgie extra-thoracique ouverte (p.ex. exposition du vaisseau sanguin), avec une capacité potentielle maximale de pompage de 2,5 l/min
- 37.6A.4I ↔ Implantation d'un système d'assistance cardio-vasculaire, avec pompe, sans fonction d'échange gazeux, intravasculaire (y compris intracardiaque), ventriculaire gauche, par chirurgie extra-thoracique ouverte (p.ex. exposition du vaisseau sanguin), avec une capacité potentielle de pompage de 2,5 l/min à moins de 5,0 l/min
- 37.6A.4J ↔ Implantation d'un système d'assistance cardio-vasculaire, avec pompe, sans fonction d'échange gazeux, intravasculaire (y compris intracardiaque), ventriculaire gauche, par chirurgie extra-thoracique ouverte (p.ex. exposition du vaisseau sanguin), avec une capacité potentielle de pompage d'au moins 5,0 l/min à moins de 5,5 l/min
- 37.6A.4K ↔ Implantation d'un système d'assistance cardio-vasculaire, avec pompe, sans fonction d'échange gazeux, intravasculaire (y compris intracardiaque), ventriculaire gauche, par chirurgie extra-thoracique ouverte (p.ex. exposition du vaisseau sanguin), avec une capacité potentielle de pompage de 5,5 l/min et plus
- 37.6A.51 ↔ Implantation d'un système d'assistance cardio-vasculaire et pulmonaire, avec pompe, avec élimination de CO₂, extracorporel, veino-veineux, par voie percutanée
- 37.6A.61 ↔ Implantation d'un système d'assistance cardio-vasculaire et pulmonaire, avec pompe, avec oxygénateur (y compris élimination de CO₂), extracorporel, veino-veineux, par chirurgie extra-thoracique ouverte (p.ex. exposition de vaisseau sanguin)
- 37.6A.62 ↔ Implantation d'un système d'assistance cardio-vasculaire et pulmonaire, avec pompe, avec oxygénateur (y compris élimination de CO₂), extracorporel, veino-veineux, par voie percutanée
- 37.6A.71 ↔ Implantation d'un système d'assistance cardio-vasculaire et pulmonaire, avec pompe, avec oxygénateur (y compris élimination de CO₂), extracorporel, veino-artériel ou veino-veino-artériel, par chirurgie thoracique ouverte (thoracotomie, mini-thoracotomie, sternotomie)
- 37.6A.72 ↔ Implantation d'un système d'assistance cardio-vasculaire et pulmonaire, avec pompe, avec oxygénateur (y compris élimination de CO₂), extracorporel, veino-artériel ou veino-veino-artériel, par chirurgie extra-thoracique ouverte (p.ex. exposition du vaisseau sanguin)
- 37.6A.73 ↔ Implantation d'un système d'assistance cardio-vasculaire et pulmonaire, avec pompe, avec oxygénateur (y compris élimination de CO₂), extracorporel, veino-artériel ou veino-veino-artériel, par voie percutanée
- 37.6A.81 ↔ Implantation de ballonnet de contre-pulsation intra-aortique [IABP], chirurgicale ouverte
- 37.6A.82 ↔ Implantation de ballonnet de contre-pulsation intra-aortique [IABP], percutanée
- 37.6B.11 ↔ Retrait d'un système d'assistance cardio-vasculaire, avec pompe, sans fonction d'échange gazeux, extracorporel, ventriculaire gauche, par chirurgie thoracique ouverte (thoracotomie, mini-thoracotomie, sternotomie)
- 37.6B.12 ↔ Retrait d'un système d'assistance cardio-vasculaire, avec pompe, sans fonction d'échange gazeux, extracorporel, ventriculaire droit, par chirurgie thoracique ouverte (thoracotomie, mini-thoracotomie, sternotomie)
- 37.6B.21 ↔ Retrait d'un système d'assistance cardio-vasculaire, avec pompe, sans fonction d'échange gazeux, extracorporel, biventriculaire, par chirurgie thoracique ouverte (thoracotomie, mini-thoracotomie, sternotomie)
- 37.6B.31 ↔ Retrait d'un système d'assistance cardio-vasculaire, avec pompe, sans fonction d'échange gazeux, intracorporel, ventriculaire gauche, par chirurgie thoracique ouverte (thoracotomie, mini-thoracotomie, sternotomie)
- 37.6B.32 ↔ Retrait d'un système d'assistance cardio-vasculaire, avec pompe, sans fonction d'échange gazeux, intracorporel, ventriculaire droit, par chirurgie thoracique ouverte (thoracotomie, mini-thoracotomie, sternotomie)
- 37.6B.33 ↔ Retrait d'un système d'assistance cardio-vasculaire, avec pompe, sans fonction d'échange gazeux, intracorporel, biventriculaire, par chirurgie thoracique ouverte (thoracotomie, mini-thoracotomie, sternotomie)
- 37.6B.41 ↔ Retrait d'un système d'assistance cardio-vasculaire, avec pompe, sans fonction d'échange gazeux, intravasculaire (y compris intracardiaque), ventriculaire gauche, par voie percutanée
- 37.6B.42 ↔ Retrait d'un système d'assistance cardio-vasculaire, avec pompe, sans fonction d'échange gazeux, intravasculaire (y compris intracardiaque), ventriculaire droit, par voie percutanée
- 37.6B.43 ↔ Retrait d'un système d'assistance cardio-vasculaire, avec pompe, sans fonction d'échange gazeux, intravasculaire (y compris intracardiaque), ventriculaire gauche, par chirurgie thoracique ouverte (thoracotomie, mini-thoracotomie, sternotomie)
- 37.6B.44 ↔ Retrait d'un système d'assistance cardio-vasculaire, avec pompe, sans fonction d'échange gazeux, intravasculaire (y compris intracardiaque), ventriculaire droit, par chirurgie thoracique ouverte (thoracotomie, mini-thoracotomie, sternotomie)
- 37.6B.45 ↔ Retrait d'un système d'assistance cardio-vasculaire, avec pompe, sans fonction d'échange gazeux, intravasculaire (y compris intracardiaque), ventriculaire gauche, par chirurgie extra-thoracique ouverte (p.ex. exposition du vaisseau sanguin)
- 37.6B.46 ↔ Retrait d'un système d'assistance cardio-vasculaire, avec pompe, sans fonction d'échange gazeux, intravasculaire (y compris intracardiaque), ventriculaire droit, par chirurgie extra-thoracique ouverte (p.ex. exposition du vaisseau sanguin)
- 37.6B.61 ↔ Retrait d'un système d'assistance cardio-vasculaire et pulmonaire, avec pompe, avec oxygénateur (y compris élimination de CO₂), extracorporel, veino-veineux, par chirurgie extra-thoracique ouverte (p.ex. exposition de vaisseau sanguin)

- 37.6B.71 ↔ Retrait d'un système d'assistance cardio-vasculaire et pulmonaire, avec pompe, avec oxygénéateur (y compris élimination de CO₂), extracorporel, veino-artériel ou veino-veino-artériel, par chirurgie thoracique ouverte (thoracotomie, mini-thoracotomie, sternotomie)
- 37.6B.72 ↔ Retrait d'un système d'assistance cardio-vasculaire et pulmonaire, avec pompe, avec oxygénéateur (y compris élimination de CO₂), extracorporel, veino-artériel ou veino-veino-artériel, par chirurgie extra-thoracique ouverte (p.ex. exposition du vaisseau sanguin)
- 37.6B.81 ↔ Retrait de ballonnet de contre-pulsation intra-aortique [IABP], chirurgical ouvert
- 37.6B.A1 ↔ Retrait d'un système d'assistance cardio-vasculaire et pulmonaire, sans pompe, avec élimination de CO₂, extracorporel, artério-veineux, par chirurgie extra-thoracique ouverte (p.ex. exposition du vaisseau sanguin)
- 37.6C.11 ↔ Révision sans remplacement d'un système d'assistance cardio-vasculaire, avec pompe, sans fonction d'échange gazeux, extracorporel, ventriculaire gauche, par chirurgie thoracique ouverte (thoracotomie, mini-thoracotomie, sternotomie)
- 37.6C.12 ↔ Révision sans remplacement d'un système d'assistance cardio-vasculaire, avec pompe, sans fonction d'échange gazeux, extracorporel, ventriculaire droit, par chirurgie thoracique ouverte (thoracotomie, mini-thoracotomie, sternotomie)
- 37.6C.21 ↔ Révision sans remplacement d'un système d'assistance cardio-vasculaire, avec pompe, sans fonction d'échange gazeux, extracorporel, biventriculaire, par chirurgie thoracique ouverte (thoracotomie, mini-thoracotomie, sternotomie)
- 37.6C.31 ↔ Révision sans remplacement d'un système d'assistance cardio-vasculaire, avec pompe, sans fonction d'échange gazeux, intracorporel, ventriculaire gauche, par chirurgie thoracique ouverte (thoracotomie, mini-thoracotomie, sternotomie)
- 37.6C.32 ↔ Révision sans remplacement d'un système d'assistance cardio-vasculaire, avec pompe, sans fonction d'échange gazeux, intracorporel, ventriculaire droit, par chirurgie thoracique ouverte (thoracotomie, mini-thoracotomie, sternotomie)
- 37.6C.33 ↔ Révision sans remplacement d'un système d'assistance cardio-vasculaire, avec pompe, sans fonction d'échange gazeux, intracorporel, biventriculaire, par chirurgie thoracique ouverte (thoracotomie, mini-thoracotomie, sternotomie)
- 37.6C.61 ↔ Révision sans remplacement d'un système d'assistance cardio-vasculaire et pulmonaire, avec pompe, avec oxygénéateur (y compris élimination de CO₂), extracorporel, veino-veineux, par chirurgie extra-thoracique ouverte (p.ex. exposition du vaisseau sanguin)
- 37.6C.71 ↔ Révision sans remplacement d'un système d'assistance cardio-vasculaire et pulmonaire, avec pompe, avec oxygénéateur (y compris élimination de CO₂), extracorporel, veino-artériel ou veino-veino-artériel, par chirurgie thoracique ouverte (thoracotomie, mini-thoracotomie, sternotomie)
- 37.6C.72 ↔ Révision sans remplacement d'un système d'assistance cardio-vasculaire et pulmonaire, avec pompe, avec oxygénéateur (y compris élimination de CO₂), extracorporel, veino-artériel ou veino-veino-artériel, par chirurgie extra-thoracique ouverte (p.ex. exposition du vaisseau sanguin)
- 37.6C.A1 ↔ Révision sans remplacement d'un système d'assistance cardio-vasculaire et pulmonaire, sans pompe, avec élimination de CO₂, extracorporel, artério-veineux, par chirurgie extra-thoracique ouverte (p.ex. exposition de vaisseau sanguin)

ADR G F36**Maladies et troubles de l'appareil circulatoire avec traitement complexe de soins intensifs > 196/360 points ou interventions vasculaires complexes avec cœur-poumon artificiel ou intervention hautement complexe**

Au moins une procédure dans le tableau F36-1 ou procédure dans le tableau F36-2 et procédure dans le tableau F36-3 ou procédure dans le tableau F36-4 ou procédure dans le tableau F36-5 et procédure dans le tableau F36-6

DRG F36A**Maladies et troubles de l'appareil circulatoire avec traitement complexe de soins intensifs > 784/1380 points ou intervention hautement complexe et ventilation artificielle > 95 h avec situation particulière, ou traitement complexe de soins intensifs > 392/552 points avec procédure opératoire complexe ou traitement complexe de soins intensifs > 980/1104 points ou intervention vasculaire complexe avec cœur-poumon artificiel ou endartériectomie pulmonaire, et CC les plus sévères**

Procédure dans le tableau F36-7 ou procédure dans le tableau F36-4 ou Durée de la ventilation artificielle > 95 heures et (Traitement complexe de soins intensifs > 392 / 552 points et Procédures opératoires complexes ou Traitement complexe de soins intensifs > 980 / 1104 points) ou (Traitement complexe de soins intensifs > 392 / 552 points et (Procédures opératoires complexes ou procédure dans le tableau F36-8) ou Traitement complexe de soins intensifs > 980 / 1104 points ou procédure dans le tableau F36-2 et procédure dans le tableau F36-3 ou procédure dans le tableau F36-5) et (PCCL > 5)

DRG F36B**Maladies et troubles de l'appareil circulatoire avec traitement complexe de soins intensifs > 392/552 points avec procédure opératoire complexe ou traitement complexe de soins intensifs > 980/1104 points ou intervention vasculaire complexe avec cœur-poumon artificiel ou endartériectomie pulmonaire**

Traitement complexe de soins intensifs > 392 / 552 points et (Procédures opératoires complexes ou procédure dans le tableau F36-8) ou Traitement complexe de soins intensifs > 980 / 1104 points ou procédure dans le tableau F36-2 et procédure dans le tableau F36-3 ou procédure dans le tableau F36-5

DRG F36C**Maladies et troubles de l'appareil circulatoire avec traitement complexe de soins intensifs > 392/552 points ou traitement complexe de soins intensifs > 196/360 points avec procédure opératoire complexe ou intervention complexe**

Traitement complexe de soins intensifs > 392 / 552 points ou au moins une procédure dans le tableau F36-1 et Procédures opératoires complexes ou procédure dans le tableau F36-8

DRG F36D**Maladies et troubles de l'appareil circulatoire avec traitement complexe de soins intensifs > 196/360 points****Procédure F36-1**

- | | |
|--|--|
| 99.B7.14 †↔ Traitement complexe de médecine intensive, 361 à 552 points de dépense | 99.B7.46 †↔ Traitement complexe de médecine intensive chez l'enfant (procédure de base), 589 à 784 points de dépense |
| 99.B7.15 †↔ Traitement complexe de médecine intensive, 553 à 828 points de dépense | 99.B7.47 †↔ Traitement complexe de médecine intensive chez l'enfant (procédure de base), 785 à 980 points de dépense |
| 99.B7.16 †↔ Traitement complexe de médecine intensive, 829 à 1104 points de dépense | 99.B7.48 †↔ Traitement complexe de médecine intensive chez l'enfant (procédure de base), 981 à 1176 points de dépense |
| 99.B7.17 †↔ Traitement complexe de médecine intensive, 1105 à 1380 points de dépense | 99.B7.4A †↔ Traitement complexe de médecine intensive chez l'enfant (procédure de base), 1177 à 1470 points de dépense |
| 99.B7.18 †↔ Traitement complexe de médecine intensive, 1381 à 1656 points de dépense | 99.B7.4B †↔ Traitement complexe de médecine intensive chez l'enfant (procédure de base), 1471 à 1764 points de dépense |
| 99.B7.1A †↔ Traitement complexe de médecine intensive, 1657 à 1932 points de dépense | 99.B7.4C †↔ Traitement complexe de médecine intensive chez l'enfant (procédure de base), 1765 à 2058 points de dépense |
| 99.B7.1B †↔ Traitement complexe de médecine intensive, 1933 à 2208 points de dépense | 99.B7.4D †↔ Traitement complexe de médecine intensive chez l'enfant (procédure de base), 2059 à 2352 points de dépense |
| 99.B7.1C †↔ Traitement complexe de médecine intensive, 2209 à 2484 points de dépense | 99.B7.4E †↔ Traitement complexe de médecine intensive chez l'enfant (procédure de base), 2353 à 2646 points de dépense |
| 99.B7.1D †↔ Traitement complexe de médecine intensive, 2485 à 2760 points de dépense | 99.B7.4F †↔ Traitement complexe de médecine intensive chez l'enfant (procédure de base), 2647 à 2940 points de dépense |
| 99.B7.1E †↔ Traitement complexe de médecine intensive, 2761 à 3220 points de dépense | 99.B7.4G †↔ Traitement complexe de médecine intensive chez l'enfant (procédure de base), 2941 à 3430 points de dépense |
| 99.B7.1F †↔ Traitement complexe de médecine intensive, 3221 à 3680 points de dépense | 99.B7.4H †↔ Traitement complexe de médecine intensive chez l'enfant (procédure de base), 3431 à 3920 points de dépense |
| 99.B7.1G †↔ Traitement complexe de médecine intensive, 3681 à 4600 points de dépense | 99.B7.4I †↔ Traitement complexe de médecine intensive chez l'enfant (procédure de base), 3921 à 4410 points de dépense |
| 99.B7.1H †↔ Traitement complexe de médecine intensive, 4601 à 5520 points de dépense | 99.B7.4J †↔ Traitement complexe de médecine intensive chez l'enfant (procédure de base), 4411 à 4900 points de dépense |
| 99.B7.1I †↔ Traitement complexe de médecine intensive, 5521 à 7360 points de dépense | 99.B7.4K †↔ Traitement complexe de médecine intensive chez l'enfant (procédure de base), 4901 à 5880 points de dépense |
| 99.B7.1J †↔ Traitement complexe de médecine intensive, 7361 à 9200 points de dépense | 99.B7.4L †↔ Traitement complexe de médecine intensive chez l'enfant (procédure de base), 5881 à 6860 points de dépense |
| 99.B7.1K †↔ Traitement complexe de médecine intensive, 9201 à 11040 points de dépense | |
| 99.B7.1L †↔ Traitement complexe de médecine intensive, 11041 à 13800 points de dépense | |
| 99.B7.1M †↔ Traitement complexe de médecine intensive, 13801 à 16560 points de dépense | |
| 99.B7.1N †↔ Traitement complexe de médecine intensive, 16561 à 19320 points de dépense | |
| 99.B7.1O †↔ Traitement complexe de médecine intensive, 19321 points de dépense et plus | |
| 99.B7.44 †↔ Traitement complexe de médecine intensive chez l'enfant (procédure de base), 197 à 392 points de dépense | |
| 99.B7.45 †↔ Traitement complexe de médecine intensive chez l'enfant (procédure de base), 393 à 588 points de dépense | |

| | |
|---|---|
| 99.B7.4M ‡↔ Traitement complexe de médecine intensive chez l'enfant (procédure de base), 6861 à 7840 points de dépense | 99.B7.5E ‡↔ Traitement complexe de médecine intensive chez le nouveau-né (procédure de base), 2353 à 2646 points de dépense |
| 99.B7.4N ‡↔ Traitement complexe de médecine intensive chez l'enfant (procédure de base), 7841 à 9800 points de dépense | 99.B7.5F ‡↔ Traitement complexe de médecine intensive chez le nouveau-né (procédure de base), 2647 à 2940 points de dépense |
| 99.B7.4O ‡↔ Traitement complexe de médecine intensive chez l'enfant (procédure de base), 9801 à 11760 points de dépense | 99.B7.5G ‡↔ Traitement complexe de médecine intensive chez le nouveau-né (procédure de base), 2941 à 3430 points de dépense |
| 99.B7.4P ‡↔ Traitement complexe de médecine intensive chez l'enfant (procédure de base), 11761 à 13720 points de dépense | 99.B7.5H ‡↔ Traitement complexe de médecine intensive chez le nouveau-né (procédure de base), 3431 à 3920 points de dépense |
| 99.B7.4Q ‡↔ Traitement complexe de médecine intensive chez l'enfant (procédure de base), 13721 à 16660 points de dépense | 99.B7.5I ‡↔ Traitement complexe de médecine intensive chez le nouveau-né (procédure de base), 3921 à 4410 points de dépense |
| 99.B7.4R ‡↔ Traitement complexe de médecine intensive chez l'enfant (procédure de base), 16661 à 19600 points de dépense | 99.B7.5J ‡↔ Traitement complexe de médecine intensive chez le nouveau-né (procédure de base), 4411 à 4900 points de dépense |
| 99.B7.4S ‡↔ Traitement complexe de médecine intensive chez l'enfant (procédure de base), 19601 points de dépense et plus | 99.B7.5K ‡↔ Traitement complexe de médecine intensive chez le nouveau-né (procédure de base), 4901 à 5880 points de dépense |
| 99.B7.54 ‡↔ Traitement complexe de médecine intensive chez le nouveau-né (procédure de base), 197 à 392 points de dépense | 99.B7.5L ‡↔ Traitement complexe de médecine intensive chez le nouveau-né (procédure de base), 5881 à 6860 points de dépense |
| 99.B7.55 ‡↔ Traitement complexe de médecine intensive chez le nouveau-né (procédure de base), 393 à 588 points de dépense | 99.B7.5M ‡↔ Traitement complexe de médecine intensive chez le nouveau-né (procédure de base), 6861 à 7840 points de dépense |
| 99.B7.56 ‡↔ Traitement complexe de médecine intensive chez le nouveau-né (procédure de base), 589 à 784 points de dépense | 99.B7.5N ‡↔ Traitement complexe de médecine intensive chez le nouveau-né (procédure de base), 7841 à 9800 points de dépense |
| 99.B7.57 ‡↔ Traitement complexe de médecine intensive chez le nouveau-né (procédure de base), 785 à 980 points de dépense | 99.B7.5O ‡↔ Traitement complexe de médecine intensive chez le nouveau-né (procédure de base), 9801 à 11760 points de dépense |
| 99.B7.58 ‡↔ Traitement complexe de médecine intensive chez le nouveau-né (procédure de base), 981 à 1176 points de dépense | 99.B7.5P ‡↔ Traitement complexe de médecine intensive chez le nouveau-né (procédure de base), 11761 à 13720 points de dépense |
| 99.B7.5A ‡↔ Traitement complexe de médecine intensive chez le nouveau-né (procédure de base), 1177 à 1470 points de dépense | 99.B7.5Q ‡↔ Traitement complexe de médecine intensive chez le nouveau-né (procédure de base), 13721 à 16660 points de dépense |
| 99.B7.5B ‡↔ Traitement complexe de médecine intensive chez le nouveau-né (procédure de base), 1471 à 1764 points de dépense | 99.B7.5R ‡↔ Traitement complexe de médecine intensive chez le nouveau-né (procédure de base), 16661 à 19600 points de dépense |
| 99.B7.5C ‡↔ Traitement complexe de médecine intensive chez le nouveau-né (procédure de base), 1765 à 2058 points de dépense | 99.B7.5S ‡↔ Traitement complexe de médecine intensive chez le nouveau-né (procédure de base), 19601 points de dépense et plus |
| 99.B7.5D ‡↔ Traitement complexe de médecine intensive chez le nouveau-né (procédure de base), 2059 à 2352 points de dépense | |

Procédure F36-2

| | |
|---|---|
| 38.45.13 ↔ Résection de l'aorte thoraco-abdominale, avec remplacement | 38.45.14 ↔ Résection de l'aorte thoracique avec remplacement par prothèse hybride |
|---|---|

Procédure F36-3

| | |
|--|--|
| 39.61.00 ↔ Circulation extracorporelle [CEC], SAP | 39.61.21 ↔ Circulation extracorporelle minimalisée sous normothermie (plus de 35°C) |
| 39.61.10 ↔ Circulation extracorporelle conventionnelle [CEC] sous normothermie (plus de 35°C) | 39.61.22 ↔ Circulation extracorporelle minimalisée sous hypothermie légère (32 à 35°C) |
| 39.61.11 ↔ Circulation extracorporelle conventionnelle [CEC] sous hypothermie légère (32 à 35°C) | 39.61.23 ↔ Circulation extracorporelle minimalisée sous hypothermie modérée (26 à moins de 32°C) |
| 39.61.12 ↔ Circulation extracorporelle conventionnelle [CEC] sous hypothermie modérée (26 à moins de 32°C) | 39.61.24 ↔ Circulation extracorporelle minimalisée sous forte hypothermie (20 à moins de 26°C) |
| 39.61.13 ↔ Circulation extracorporelle conventionnelle [CEC] sous forte hypothermie (20 à moins de 26°C) | 39.61.25 ↔ Circulation extracorporelle minimalisée sous hypothermie profonde (moins de 20°C) |
| 39.61.14 ↔ Circulation extracorporelle conventionnelle [CEC] sous hypothermie profonde (moins de 20°C) | 39.61.26 ↔ Circulation extracorporelle minimalisée sous hypothermie de température inconnue |
| 39.61.15 ↔ Circulation extracorporelle conventionnelle [CEC] sous hypothermie de température inconnue | 39.61.99 ↔ Circulation extracorporelle (CEC), autre |

Procédure F36-4

- 37.6A.11 ↔ Implantation d'un système d'assistance cardio-vasculaire, avec pompe, sans fonction d'échange gazeux, extracorporel, ventriculaire gauche, par chirurgie thoracique ouverte (thoracotomie, mini-thoracotomie, sternotomie)
- 37.6A.12 ↔ Implantation d'un système d'assistance cardio-vasculaire, avec pompe, sans fonction d'échange gazeux, extracorporel, ventriculaire droit, par chirurgie thoracique ouverte (thoracotomie, mini-thoracotomie, sternotomie)
- 37.6A.21 ↔ Implantation d'un système d'assistance cardio-vasculaire, avec pompe, sans fonction d'échange gazeux, extracorporel, biventriculaire, par chirurgie thoracique ouverte (thoracotomie, mini-thoracotomie, sternotomie)
- 37.6A.35 ↔ Implantation d'un système d'assistance cardio-vasculaire, avec pompe, sans fonction d'échange gazeux, intracorporel, ventriculaire gauche, kit hospitalier, par chirurgie thoracique ouverte (thoracotomie, mini-thoracotomie, sternotomie)
- 37.6A.37 ↔ Implantation d'un système d'assistance cardio-vasculaire, avec pompe, sans fonction d'échange gazeux, intracorporel, ventriculaire droit, kit hospitalier, par chirurgie thoracique ouverte (thoracotomie, mini-thoracotomie, sternotomie)
- 37.6A.3A ↔ Implantation d'un système d'assistance cardio-vasculaire, avec pompe, sans fonction d'échange gazeux, intracorporel, biventriculaire, kit hospitalier, par chirurgie thoracique ouverte (thoracotomie, mini-thoracotomie, sternotomie)

Procédure F36-5

- 38.15.30 ↔ Endartériectomie de l'artère pulmonaire

Procédure F36-6

- 39.61.13 ↔ Circulation extracorporelle conventionnelle [CEC] sous forte hypothermie (20 à moins de 26°C)
- 39.61.14 ↔ Circulation extracorporelle conventionnelle [CEC] sous hypothermie profonde (moins de 20°C)

Procédure F36-7

- 99.B7.18 †↔ Traitement complexe de médecine intensive, 1381 à 1656 points de dépense
- 99.B7.1A †↔ Traitement complexe de médecine intensive, 1657 à 1932 points de dépense
- 99.B7.1B †↔ Traitement complexe de médecine intensive, 1933 à 2208 points de dépense
- 99.B7.1C †↔ Traitement complexe de médecine intensive, 2209 à 2484 points de dépense
- 99.B7.1D †↔ Traitement complexe de médecine intensive, 2485 à 2760 points de dépense
- 99.B7.1E †↔ Traitement complexe de médecine intensive, 2761 à 3220 points de dépense
- 99.B7.1F †↔ Traitement complexe de médecine intensive, 3221 à 3680 points de dépense
- 99.B7.1G †↔ Traitement complexe de médecine intensive, 3681 à 4600 points de dépense
- 99.B7.1H †↔ Traitement complexe de médecine intensive, 4601 à 5520 points de dépense
- 99.B7.1I †↔ Traitement complexe de médecine intensive, 5521 à 7360 points de dépense
- 99.B7.1J †↔ Traitement complexe de médecine intensive, 7361 à 9200 points de dépense
- 99.B7.1K †↔ Traitement complexe de médecine intensive, 9201 à 11040 points de dépense
- 99.B7.1L †↔ Traitement complexe de médecine intensive, 11041 à 13800 points de dépense
- 99.B7.1M †↔ Traitement complexe de médecine intensive, 13801 à 16560 points de dépense
- 99.B7.1N †↔ Traitement complexe de médecine intensive, 16561 à 19320 points de dépense
- 99.B7.1O †↔ Traitement complexe de médecine intensive, 19321 points de dépense et plus
- 99.B7.47 †↔ Traitement complexe de médecine intensive chez l'enfant (procédure de base), 785 à 980 points de dépense
- 99.B7.48 †↔ Traitement complexe de médecine intensive chez l'enfant (procédure de base), 981 à 1176 points de dépense
- 99.B7.4A †↔ Traitement complexe de médecine intensive chez l'enfant (procédure de base), 1177 à 1470 points de dépense
- 99.B7.4B †↔ Traitement complexe de médecine intensive chez l'enfant (procédure de base), 1471 à 1764 points de dépense
- 99.B7.4C †↔ Traitement complexe de médecine intensive chez l'enfant (procédure de base), 1765 à 2058 points de dépense
- 99.B7.4D †↔ Traitement complexe de médecine intensive chez l'enfant (procédure de base), 2059 à 2352 points de dépense
- 99.B7.4E †↔ Traitement complexe de médecine intensive chez l'enfant (procédure de base), 2353 à 2646 points de dépense
- 99.B7.4F †↔ Traitement complexe de médecine intensive chez l'enfant (procédure de base), 2647 à 2940 points de dépense
- 99.B7.4G †↔ Traitement complexe de médecine intensive chez l'enfant (procédure de base), 2941 à 3430 points de dépense
- 99.B7.4H †↔ Traitement complexe de médecine intensive chez l'enfant (procédure de base), 3431 à 3920 points de dépense
- 99.B7.4I †↔ Traitement complexe de médecine intensive chez l'enfant (procédure de base), 3921 à 4410 points de dépense
- 99.B7.4J †↔ Traitement complexe de médecine intensive chez l'enfant (procédure de base), 4411 à 4900 points de dépense
- 99.B7.4K †↔ Traitement complexe de médecine intensive chez l'enfant (procédure de base), 4901 à 5880 points de dépense
- 99.B7.4L †↔ Traitement complexe de médecine intensive chez l'enfant (procédure de base), 5881 à 6860 points de dépense
- 99.B7.4M †↔ Traitement complexe de médecine intensive chez l'enfant (procédure de base), 6861 à 7840 points de dépense

- 99.B7.4N †↔ Traitement complexe de médecine intensive chez l'enfant (procédure de base), 7841 à 9800 points de dépense
- 99.B7.4O †↔ Traitement complexe de médecine intensive chez l'enfant (procédure de base), 9801 à 11760 points de dépense
- 99.B7.4P †↔ Traitement complexe de médecine intensive chez l'enfant (procédure de base), 11761 à 13720 points de dépense
- 99.B7.4Q †↔ Traitement complexe de médecine intensive chez l'enfant (procédure de base), 13721 à 16660 points de dépense
- 99.B7.4R †↔ Traitement complexe de médecine intensive chez l'enfant (procédure de base), 16661 à 19600 points de dépense
- 99.B7.4S †↔ Traitement complexe de médecine intensive chez l'enfant (procédure de base), 19601 points de dépense et plus
- 99.B7.57 †↔ Traitement complexe de médecine intensive chez le nouveau-né (procédure de base), 785 à 980 points de dépense
- 99.B7.58 †↔ Traitement complexe de médecine intensive chez le nouveau-né (procédure de base), 981 à 1176 points de dépense
- 99.B7.5A †↔ Traitement complexe de médecine intensive chez le nouveau-né (procédure de base), 1177 à 1470 points de dépense
- 99.B7.5B †↔ Traitement complexe de médecine intensive chez le nouveau-né (procédure de base), 1471 à 1764 points de dépense
- 99.B7.5C †↔ Traitement complexe de médecine intensive chez le nouveau-né (procédure de base), 1765 à 2058 points de dépense
- 99.B7.5D †↔ Traitement complexe de médecine intensive chez le nouveau-né (procédure de base), 2059 à 2352 points de dépense
- 99.B7.5E †↔ Traitement complexe de médecine intensive chez le nouveau-né (procédure de base), 2353 à 2646 points de dépense
- 99.B7.5F †↔ Traitement complexe de médecine intensive chez le nouveau-né (procédure de base), 2647 à 2940 points de dépense
- 99.B7.5G †↔ Traitement complexe de médecine intensive chez le nouveau-né (procédure de base), 2941 à 3430 points de dépense
- 99.B7.5H †↔ Traitement complexe de médecine intensive chez le nouveau-né (procédure de base), 3431 à 3920 points de dépense
- 99.B7.5I †↔ Traitement complexe de médecine intensive chez le nouveau-né (procédure de base), 3921 à 4410 points de dépense
- 99.B7.5J †↔ Traitement complexe de médecine intensive chez le nouveau-né (procédure de base), 4411 à 4900 points de dépense
- 99.B7.5K †↔ Traitement complexe de médecine intensive chez le nouveau-né (procédure de base), 4901 à 5880 points de dépense
- 99.B7.5L †↔ Traitement complexe de médecine intensive chez le nouveau-né (procédure de base), 5881 à 6860 points de dépense
- 99.B7.5M †↔ Traitement complexe de médecine intensive chez le nouveau-né (procédure de base), 6861 à 7840 points de dépense
- 99.B7.5N †↔ Traitement complexe de médecine intensive chez le nouveau-né (procédure de base), 7841 à 9800 points de dépense
- 99.B7.5O †↔ Traitement complexe de médecine intensive chez le nouveau-né (procédure de base), 9801 à 11760 points de dépense
- 99.B7.5P †↔ Traitement complexe de médecine intensive chez le nouveau-né (procédure de base), 11761 à 13720 points de dépense
- 99.B7.5Q †↔ Traitement complexe de médecine intensive chez le nouveau-né (procédure de base), 13721 à 16660 points de dépense
- 99.B7.5R †↔ Traitement complexe de médecine intensive chez le nouveau-né (procédure de base), 16661 à 19600 points de dépense
- 99.B7.5S †↔ Traitement complexe de médecine intensive chez le nouveau-né (procédure de base), 19601 points de dépense et plus

Procédure F36-8

- 37.6A.42 ↔ Implantation d'un système d'assistance cardiovasculaire, avec pompe, sans fonction d'échange gazeux, intravasculaire (y compris intracardiaque), ventriculaire droit, par voie percutanée
- 37.6A.43 ↔ Implantation d'un système d'assistance cardiovasculaire, avec pompe, sans fonction d'échange gazeux, intravasculaire (y compris intracardiaque), ventriculaire gauche, par voie percutanée, avec une capacité potentielle de pompage non précisée
- 37.6A.44 ↔ Implantation d'un système d'assistance cardiovasculaire, avec pompe, sans fonction d'échange gazeux, intravasculaire (y compris intracardiaque), ventriculaire gauche, par voie percutanée, avec une capacité potentielle maximale de pompage de 2,5 l/min
- 37.6A.45 ↔ Implantation d'un système d'assistance cardiovasculaire, avec pompe, sans fonction d'échange gazeux, intravasculaire (y compris intracardiaque), ventriculaire gauche, par voie percutanée, avec une capacité potentielle de pompage de 2,5 l/min à moins de 5,0 l/min
- 37.6A.46 ↔ Implantation d'un système d'assistance cardiovasculaire, avec pompe, sans fonction d'échange gazeux, intravasculaire (y compris intracardiaque), ventriculaire gauche, par voie percutanée, avec une capacité potentielle de pompage d'au moins 5,0 l/min à moins de 5,5 l/min
- 37.6A.47 ↔ Implantation d'un système d'assistance cardiovasculaire, avec pompe, sans fonction d'échange gazeux, intravasculaire (y compris intracardiaque), ventriculaire gauche, par voie percutanée, avec une capacité potentielle de pompage de 5,5 l/min et plus
- 37.6A.51 ↔ Implantation d'un système d'assistance cardiovasculaire et pulmonaire, avec pompe, avec élimination de CO₂, extracorporel, veino-veineux, par voie percutanée
- 37.6A.62 ↔ Implantation d'un système d'assistance cardiovasculaire et pulmonaire, avec pompe, avec oxygénateur (y compris élimination de CO₂), extracorporel, veino-veineux, par voie percutanée
- 37.6A.73 ↔ Implantation d'un système d'assistance cardiovasculaire et pulmonaire, avec pompe, avec oxygénateur (y compris élimination de CO₂), extracorporel, veino-artériel ou veino-veino-artériel, par voie percutanée

ADRG F37**Maladies et troubles de l'appareil circulatoire avec traitement complexe de soins intensifs > 184 points ou traitement complexe en U-IMC > 196/360 points**

Au moins une procédure dans le tableau F37-1

DRG F37A**Maladies et troubles de l'appareil circulatoire avec traitement complexe de soins intensifs > 184 points ou traitement complexe en U-IMC > 196/360 points, avec procédure opératoire complexe**

Procédures opératoires complexes

DRG F37B**Maladies et troubles de l'appareil circulatoire avec traitement complexe de soins intensifs > 184 points ou traitement complexe en U-IMC > 196/360 points****Procédure F37-1**

| | | | |
|-------------|--|-------------|---|
| 99.B7.13 †↔ | Traitement complexe de médecine intensive, 185 à 360 points de dépense | 99.B8.1A †↔ | Traitement complexe en U-IMC chez l'adulte, 1657 à 1932 points de dépense |
| 99.B7.14 †↔ | Traitement complexe de médecine intensive, 361 à 552 points de dépense | 99.B8.1B †↔ | Traitement complexe en U-IMC chez l'adulte, 1933 à 2208 points de dépense |
| 99.B7.15 †↔ | Traitement complexe de médecine intensive, 553 à 828 points de dépense | 99.B8.1C †↔ | Traitement complexe en U-IMC chez l'adulte, 2209 à 2484 points de dépense |
| 99.B7.16 †↔ | Traitement complexe de médecine intensive, 829 à 1104 points de dépense | 99.B8.1D †↔ | Traitement complexe en U-IMC chez l'adulte, 2485 à 2760 points de dépense |
| 99.B7.17 †↔ | Traitement complexe de médecine intensive, 1105 à 1380 points de dépense | 99.B8.1E †↔ | Traitement complexe en U-IMC chez l'adulte, 2761 à 3220 points de dépense |
| 99.B7.18 †↔ | Traitement complexe de médecine intensive, 1381 à 1656 points de dépense | 99.B8.1F †↔ | Traitement complexe en U-IMC chez l'adulte, 3221 à 3680 points de dépense |
| 99.B7.1A †↔ | Traitement complexe de médecine intensive, 1657 à 1932 points de dépense | 99.B8.1G †↔ | Traitement complexe en U-IMC chez l'adulte, 3681 à 4600 points de dépense |
| 99.B7.1B †↔ | Traitement complexe de médecine intensive, 1933 à 2208 points de dépense | 99.B8.1H †↔ | Traitement complexe en U-IMC chez l'adulte, 4601 à 5520 points de dépense |
| 99.B7.1C †↔ | Traitement complexe de médecine intensive, 2209 à 2484 points de dépense | 99.B8.1I †↔ | Traitement complexe en U-IMC chez l'adulte, 5521 à 7360 points de dépense |
| 99.B7.1D †↔ | Traitement complexe de médecine intensive, 2485 à 2760 points de dépense | 99.B8.1J †↔ | Traitement complexe en U-IMC chez l'adulte, 7361 à 9200 points de dépense |
| 99.B7.1E †↔ | Traitement complexe de médecine intensive, 2761 à 3220 points de dépense | 99.B8.1K †↔ | Traitement complexe en U-IMC chez l'adulte, 9201 à 11040 points de dépense |
| 99.B7.1F †↔ | Traitement complexe de médecine intensive, 3221 à 3680 points de dépense | 99.B8.1L †↔ | Traitement complexe en U-IMC chez l'adulte, 11041 à 13800 points de dépense |
| 99.B7.1G †↔ | Traitement complexe de médecine intensive, 3681 à 4600 points de dépense | 99.B8.1M †↔ | Traitement complexe en U-IMC chez l'adulte, 13801 à 16560 points de dépense |
| 99.B7.1H †↔ | Traitement complexe de médecine intensive, 4601 à 5520 points de dépense | 99.B8.1N †↔ | Traitement complexe en U-IMC chez l'adulte, 16561 à 19320 points de dépense |
| 99.B7.1I †↔ | Traitement complexe de médecine intensive, 5521 à 7360 points de dépense | 99.B8.1O †↔ | Traitement complexe en U-IMC chez l'adulte, 19321 points de dépense et plus |
| 99.B7.1J †↔ | Traitement complexe de médecine intensive, 7361 à 9200 points de dépense | 99.B8.44 †↔ | Traitement complexe en U-IMC chez l'enfant, 197 à 392 points de dépense |
| 99.B7.1K †↔ | Traitement complexe de médecine intensive, 9201 à 11040 points de dépense | 99.B8.45 †↔ | Traitement complexe en U-IMC chez l'enfant, 393 à 588 points de dépense |
| 99.B7.1L †↔ | Traitement complexe de médecine intensive, 11041 à 13800 points de dépense | 99.B8.46 †↔ | Traitement complexe en U-IMC chez l'enfant, 589 à 784 points de dépense |
| 99.B7.1M †↔ | Traitement complexe de médecine intensive, 13801 à 16560 points de dépense | 99.B8.47 †↔ | Traitement complexe en U-IMC chez l'enfant, 785 à 980 points de dépense |
| 99.B7.1N †↔ | Traitement complexe de médecine intensive, 16561 à 19320 points de dépense | 99.B8.48 †↔ | Traitement complexe en U-IMC chez l'enfant, 981 à 1176 points de dépense |
| 99.B7.1O †↔ | Traitement complexe de médecine intensive, 19321 points de dépense et plus | 99.B8.4A †↔ | Traitement complexe en U-IMC chez l'enfant, 1177 à 1470 points de dépense |
| 99.B8.14 †↔ | Traitement complexe en U-IMC chez l'adulte, 361 à 552 points de dépense | 99.B8.4B †↔ | Traitement complexe en U-IMC chez l'enfant, 1471 à 1764 points de dépense |
| 99.B8.15 †↔ | Traitement complexe en U-IMC chez l'adulte, 553 à 828 points de dépense | 99.B8.4C †↔ | Traitement complexe en U-IMC chez l'enfant, 1765 à 2058 points de dépense |
| 99.B8.16 †↔ | Traitement complexe en U-IMC chez l'adulte, 829 à 1104 points de dépense | 99.B8.4D †↔ | Traitement complexe en U-IMC chez l'enfant, 2059 à 2352 points de dépense |
| 99.B8.17 †↔ | Traitement complexe en U-IMC chez l'adulte, 1105 à 1380 points de dépense | 99.B8.4E †↔ | Traitement complexe en U-IMC chez l'enfant, 2353 à 2646 points de dépense |
| 99.B8.18 †↔ | Traitement complexe en U-IMC chez l'adulte, 1381 à 1656 points de dépense | 99.B8.4F †↔ | Traitement complexe en U-IMC chez l'enfant, 2647 à 2940 points de dépense |

| | |
|--|--|
| 99.B8.4G ‡↔ Traitement complexe en U-IMC chez l'enfant, 2941 à 3430 points de dépense | 99.B8.5B ‡↔ Traitement complexe en U-IMC chez le nouveau-né, 1471 à 1764 points de dépense |
| 99.B8.4H ‡↔ Traitement complexe en U-IMC chez l'enfant, 3431 à 3920 points de dépense | 99.B8.5C ‡↔ Traitement complexe en U-IMC chez le nouveau-né, 1765 à 2058 points de dépense |
| 99.B8.4I ‡↔ Traitement complexe en U-IMC chez l'enfant, 3921 à 4410 points de dépense | 99.B8.5D ‡↔ Traitement complexe en U-IMC chez le nouveau-né, 2059 à 2352 points de dépense |
| 99.B8.4J ‡↔ Traitement complexe en U-IMC chez l'enfant, 4411 à 4900 points de dépense | 99.B8.5E ‡↔ Traitement complexe en U-IMC chez le nouveau-né, 2353 à 2646 points de dépense |
| 99.B8.4K ‡↔ Traitement complexe en U-IMC chez l'enfant, 4901 à 5880 points de dépense | 99.B8.5F ‡↔ Traitement complexe en U-IMC chez le nouveau-né, 2647 à 2940 points de dépense |
| 99.B8.4L ‡↔ Traitement complexe en U-IMC chez l'enfant, 5881 à 6860 points de dépense | 99.B8.5G ‡↔ Traitement complexe en U-IMC chez le nouveau-né, 2941 à 3430 points de dépense |
| 99.B8.4M ‡↔ Traitement complexe en U-IMC chez l'enfant, 6861 à 7840 points de dépense | 99.B8.5H ‡↔ Traitement complexe en U-IMC chez le nouveau-né, 3431 à 3920 points de dépense |
| 99.B8.4N ‡↔ Traitement complexe en U-IMC chez l'enfant, 7841 à 9800 points de dépense | 99.B8.5I ‡↔ Traitement complexe en U-IMC chez le nouveau-né, 3921 à 4410 points de dépense |
| 99.B8.4O ‡↔ Traitement complexe en U-IMC chez l'enfant, 9801 à 11760 points de dépense | 99.B8.5J ‡↔ Traitement complexe en U-IMC chez le nouveau-né, 4411 à 4900 points de dépense |
| 99.B8.4P ‡↔ Traitement complexe en U-IMC chez l'enfant, 11761 à 13720 points de dépense | 99.B8.5K ‡↔ Traitement complexe en U-IMC chez le nouveau-né, 4901 à 5880 points de dépense |
| 99.B8.4Q ‡↔ Traitement complexe en U-IMC chez l'enfant, 13721 à 16660 points de dépense | 99.B8.5L ‡↔ Traitement complexe en U-IMC chez le nouveau-né, 5881 à 6860 points de dépense |
| 99.B8.4R ‡↔ Traitement complexe en U-IMC chez l'enfant, 16661 à 19600 points de dépense | 99.B8.5M ‡↔ Traitement complexe en U-IMC chez le nouveau-né, 6861 à 7840 points de dépense |
| 99.B8.4S ‡↔ Traitement complexe en U-IMC chez l'enfant, 19601 points de dépense et plus | 99.B8.5N ‡↔ Traitement complexe en U-IMC chez le nouveau-né, 7841 à 9800 points de dépense |
| 99.B8.54 ‡↔ Traitement complexe en U-IMC chez le nouveau-né, 197 à 392 points de dépense | 99.B8.5O ‡↔ Traitement complexe en U-IMC chez le nouveau-né, 9801 à 11760 points de dépense |
| 99.B8.55 ‡↔ Traitement complexe en U-IMC chez le nouveau-né, 393 à 588 points de dépense | 99.B8.5P ‡↔ Traitement complexe en U-IMC chez le nouveau-né, 11761 à 13720 points de dépense |
| 99.B8.56 ‡↔ Traitement complexe en U-IMC chez le nouveau-né, 589 à 784 points de dépense | 99.B8.5Q ‡↔ Traitement complexe en U-IMC chez le nouveau-né, 13721 à 16660 points de dépense |
| 99.B8.57 ‡↔ Traitement complexe en U-IMC chez le nouveau-né, 785 à 980 points de dépense | 99.B8.5R ‡↔ Traitement complexe en U-IMC chez le nouveau-né, 16661 à 19600 points de dépense |
| 99.B8.58 ‡↔ Traitement complexe en U-IMC chez le nouveau-né, 981 à 1176 points de dépense | 99.B8.5S ‡↔ Traitement complexe en U-IMC chez le nouveau-né, 19601 points de dépense et plus |
| 99.B8.5A ‡↔ Traitement complexe en U-IMC chez le nouveau-né, 1177 à 1470 points de dépense | |

ADRG F39**Ligature et stripping de veines**

Procédure dans le tableau F39-1

DRG F39A**Ligature et stripping de veines avec intervention bilatérale particulière**

Au moins deux procédures dans le tableau F39-2 ou procédure bilatérale dans le tableau F39-2

DRG F39B**Ligature et stripping de veines****Procédure F39-1**

| | |
|--|--|
| 38.39.00 ↔ Résection de veines de membre inférieur, avec anastomose, SAP | 38.59.00 ↔ Ligature et stripping de veines variqueuses des membres inférieurs, SAP |
| 38.39.10 ↔ Résection de veines de membre inférieur avec anastomose, veines profondes | 38.59.10 ↔ Ligature, excision et stripping de veines variqueuses et veines perforantes des membres inférieurs (en tant qu'intervention indépendante) |
| 38.39.99 ↔ Résection de veines de membre inférieur, avec anastomose, autre | 38.59.20 ↔ Crossectomie et stripping de veines variqueuses des membres inférieurs, SAP |
| 38.49.00 ↔ Résection de veines de membre inférieur, avec remplacement, SAP | 38.59.21 ↔ Crossectomie et stripping de la veine grande saphène |
| 38.50 ↔ Ligature et stripping de veines variqueuses, site non précisé | 38.59.22 ↔ Crossectomie et stripping de la veine petite saphène |
| 38.52 ↔ Ligature et stripping d'autres veines variqueuses de la tête et du cou | 38.59.23 ↔ Crossectomie et stripping des veines grande et petite saphène |
| 38.53 ↔ Ligature et stripping de veines variqueuses de membre supérieur | 38.59.30 ↔ Crossectomie (isolée), SAP |
| 38.55 ↔ Ligature et stripping de veines variqueuses thoraciques | 38.59.31 ↔ Crossectomie (isolée), veine grande saphène |
| 38.57 ↔ Ligature et stripping de veines variqueuses abdominales | 38.59.32 ↔ Crossectomie (isolée), veine petite saphène |
| | 38.59.33 ↔ Crossectomie (isolée), veines grande et petite saphène |
| | 38.59.40 ↔ Traitement de veines variqueuses par laser local |

| | |
|---|--|
| 38.59.50 ↔ Traitement endoluminal de veines variqueuses | 38.59.59 ↔ Traitement endoluminal de veines variqueuses, autre |
| 38.59.51 ↔ Traitement de veines variqueuses par laser endoveineux [EVLV] | 38.59.99 ↔ Ligature et stripping de veines variqueuses des membres inférieurs, autre |
| 38.59.52 ↔ Ablation endoveineuse de veines variqueuses par radiofréquence | 38.69 ↔ Autre excision de veines de membre inférieur |

Procédure F39-2

| | |
|--|---|
| 38.59.21 ↔ Crossectomie et stripping de la veine grande saphène | 38.59.31 ↔ Crossectomie (isolée), veine grande saphène |
| 38.59.22 ↔ Crossectomie et stripping de la veine petite saphène | 38.59.32 ↔ Crossectomie (isolée), veine petite saphène |
| 38.59.23 ↔ Crossectomie et stripping des veines grande et petite saphène | 38.59.33 ↔ Crossectomie (isolée), veines grande et petite saphène |

ADRG F41**Actes diagnostiques cardiologiques invasifs pour infarctus du myocarde aigu**

Diagnostic principal dans le tableau F41-1 et procédure dans le tableau F41-2

DRG F41A**Actes diagnostiques cardiologiques invasifs pour infarctus du myocarde aigu avec CC sévères**

PCCL > 2

DRG F41B**Actes diagnostiques cardiologiques invasifs pour infarctus du myocarde aigu****Diagnostic F41-1**

| | | | |
|-------|---|-------|--|
| I21.0 | Infarctus transmural aigu du myocarde, de la paroi antérieure | I21.9 | Infarctus aigu du myocarde, sans précision |
| I21.1 | Infarctus transmural aigu du myocarde, de la paroi inférieure | I22.0 | Infarctus du myocarde à répétition, de la paroi antérieure |
| I21.2 | Infarctus transmural aigu du myocarde d'autres localisations | I22.1 | Infarctus du myocarde à répétition, de la paroi inférieure |
| I21.3 | Infarctus transmural aigu du myocarde, de localisation non précisée | I22.8 | Infarctus du myocarde à répétition d'autres localisations |
| I21.4 | Infarctus sous-endocardique aigu du myocarde | I22.9 | Infarctus du myocarde à répétition, de localisation non précisée |

Procédure F41-2

| | |
|--|---|
| 37.21 †↔ Cathétérisme cardiaque droit | 37.9C.21 †↔ Ponction transeptale par cathéter dans le cœur |
| 37.22 †↔ Cathétérisme cardiaque gauche | 37.9C.29 †↔ Intervention transeptale par cathéter dans le cœur, autre |
| 37.23 †↔ Cathétérisme cardiaque combiné, droit et gauche | 88.43 †↔ Artériographie d'artère pulmonaire |
| 37.28 †↔ Échocardiographie intracardiaque [EIC] | 88.50 †↔ Angiocardiographie, SAP |
| 37.34.00 †↔ Excision ou destruction d'autre lésion ou tissu du cœur, autre voie d'abord, SAP | 88.52 †↔ Angiographie du cœur droit |
| 37.34.09 †↔ Excision ou destruction d'autre lésion ou tissu du cœur, par autre voie d'abord, autre | 88.53 †↔ Angiographie du cœur gauche |
| 37.9C.11 †↔ Examen par cathétérisme transeptal du cœur gauche | 88.54 †↔ Angiographie du cœur combinée, gauche et droite |
| 37.9C.19 †↔ Examen par cathétérisme transeptal du cœur, autre | 88.55 †↔ Artériographie coronaire avec un seul cathéter |
| | 88.56 †↔ Artériographie coronaire avec deux cathéters |
| | 88.57 †↔ Autre artériographie coronaire, SAP |

ADRG F49**Actes diagnostiques cardiologiques invasifs sauf pour infarctus du myocarde aigu**

Aucun diagnostic principal dans le tableau F49-1 et au moins une procédure dans le tableau F49-3

DRG F49A**Actes diagnostiques cardiologiques invasifs sauf pour infarctus du myocarde aigu avec intervention complexe ou avec diagnostic de complication et CC extrêmement sévères, ou procédure de complication**

(Durée de séjour > 2 jours ou PCCL > 3 ou procédure dans le tableau F49-4) et (procédure dans le tableau F49-5 ou Dialyse ou procédure dans le tableau F49-6 ou diagnostic principal dans le tableau F49-2 ou Procédures de complications) et (PCCL > 3 ou Procédures de complications)

DRG F49B**Actes diagnostiques cardiologiques invasifs sauf pour infarctus du myocarde aigu avec CC extrêmement sévères ou âge < 14 ans ou évaluation en vue d'une transplantation cardiaque**

(Durée de séjour > 2 jours ou PCCL > 3 ou procédure dans le tableau F49-4) et (PCCL > 3 ou Âge < 14 ans ou procédure dans le tableau F49-4)

DRG F49C**Actes diagnostiques cardiologiques invasifs sauf pour infarctus du myocarde aigu avec intervention complexe ou avec diagnostic de complication ou avec âge > 13 ans**

(Durée de séjour > 2 jours ou PCCL > 3 ou procédure dans le tableau F49-4) et (procédure dans le tableau F49-5 ou Dialyse ou procédure dans le tableau F49-6 ou diagnostic principal dans le tableau F49-2 ou Procédures de complications) ou Durée de séjour > 2 jours ou PCCL > 3 ou procédure dans le tableau F49-4

DRG F49D**Actes diagnostiques cardiologiques invasifs sauf pour infarctus du myocarde aigu, 2 jours d'hospitalisation ou procédés particuliers****DRG F49E****Actes diagnostiques cardiologiques invasifs sauf pour infarctus du myocarde aigu, un jour d'hospitalisation sans procédé particulier**

Durée de séjour est égale 1 jour et aucune procédure dans le tableau F49-7

Diagnostic F49-1

| | | | |
|-------|---|-------|--|
| I21.0 | Infarctus transmural aigu du myocarde, de la paroi antérieure | I21.9 | Infarctus aigu du myocarde, sans précision |
| I21.1 | Infarctus transmural aigu du myocarde, de la paroi inférieure | I22.0 | Infarctus du myocarde à répétition, de la paroi antérieure |
| I21.2 | Infarctus transmural aigu du myocarde d'autres localisations | I22.1 | Infarctus du myocarde à répétition, de la paroi inférieure |
| I21.3 | Infarctus transmural aigu du myocarde, de localisation non précisée | I22.8 | Infarctus du myocarde à répétition d'autres localisations |
| I21.4 | Infarctus sous-endocardique aigu du myocarde | I22.9 | Infarctus du myocarde à répétition, de localisation non précisée |

Diagnostic F49-2

| | | | |
|--------|--|--------|---|
| I27.0 | Hypertension pulmonaire primitive | Q20.0 | Tronc artériel commun |
| I31.1 | Péricardite constrictive chronique | Q20.1 | Ventricule droit à double issue [Double outlet right ventricle] |
| I42.0 | Myocardiopathie avec dilatation | Q20.2 | Ventricule gauche à double issue [Double outlet left ventricle] |
| I42.1 | Myocardiopathie obstructive hypertrophique | Q20.3 | Communication ventriculo-auriculaire discordante |
| I42.2 | Autres myocardiopathies hypertrophiques | Q20.4 | Ventricule à double issue [Double inlet ventricle] |
| I42.3 | Maladie endomyocardique (éosinophilique) | Q20.5 | Communication auriculo-ventriculaire discordante |
| I42.4 | Fibroélastose endocardique | Q20.6 | Isomérisme des auricules cardiaques |
| I42.5 | Autres myocardiopathies restrictives | Q20.8 | Autres malformations congénitales des cavités et des orifices cardiaques |
| I42.6 | Myocardiopathie alcoolique | Q20.9 | Malformation congénitale des cavités et des orifices cardiaques, sans précision |
| I42.7 | Myocardiopathie due à des médicaments et d'autres causes externes | Q21.0 | Communication interventriculaire |
| I42.80 | Cardiomyopathie ventriculaire droite arythmogène [CVDA] | Q21.1 | Communication interauriculaire |
| I42.88 | Autres cardiomyopathies | Q21.2 | Communication auriculo-ventriculaire |
| I42.9 | Myocardiopathie, sans précision | Q21.3 | Tétralogie de Fallot |
| I46.0 | Arrêt cardiaque réanimé avec succès | Q21.4 | Communication aorto-pulmonaire |
| I47.2 | Tachycardie ventriculaire | Q21.80 | Pentalogie de Fallot |
| I49.0 | Fibrillation et flutter ventriculaires | Q21.88 | Autres malformations congénitales des septums cardiaques |
| I50.00 | Insuffisance cardiaque droite primaire | Q21.9 | Malformation congénitale d'une cloison cardiaque, sans précision |
| I50.01 | Insuffisance cardiaque droite secondaire | Q22.0 | Atrésie de la valve pulmonaire |
| I50.11 | Insuffisance cardiaque gauche: Sans symptôme | Q22.1 | Sténose congénitale de la valve pulmonaire |
| I50.12 | Insuffisance cardiaque gauche: Avec symptôme en cas d'effort important | Q22.2 | Insuffisance congénitale de la valve pulmonaire |
| I50.13 | Insuffisance cardiaque gauche: Avec symptôme en cas d'effort léger | Q22.3 | Autres malformations congénitales de la valve pulmonaire |
| I50.14 | Insuffisance cardiaque gauche: Avec symptôme au repos | Q22.4 | Sténose congénitale de la valve tricuspidale |
| I50.19 | Insuffisance ventriculaire gauche: Non précisée | | |
| I50.9 | Insuffisance cardiaque, sans précision | | |

| | | | |
|-------|---|--------|--|
| Q22.5 | Maladie d'Ebstein | Q25.2 | Atrésie de l'aorte |
| Q22.6 | Hypoplasie du cœur droit | Q25.3 | Sténose de l'aorte (congénitale) |
| Q22.8 | Autres malformations congénitales de la valvule tricuspide | Q25.4 | Autres malformations congénitales de l'aorte |
| Q22.9 | Malformation congénitale de la valvule tricuspide, sans précision | Q25.5 | Atrésie de l'artère pulmonaire |
| Q23.0 | Sténose congénitale de la valvule aortique | Q25.6 | Sténose (congénitale) de l'artère pulmonaire |
| Q23.1 | Insuffisance congénitale de la valvule aortique | Q25.7 | Autres malformations congénitales de l'artère pulmonaire |
| Q23.2 | Sténose mitrale congénitale | Q25.8 | Autres malformations congénitales des gros vaisseaux |
| Q23.3 | Insuffisance mitrale congénitale | Q25.9 | Malformation congénitale des gros vaisseaux, sans précision |
| Q23.4 | Hypoplasie du cœur gauche | Q26.0 | Sténose congénitale de la veine cave |
| Q23.8 | Autres malformations congénitales des valvules aortique et mitrale | Q26.1 | Persistance de la veine cave supérieure gauche |
| Q23.9 | Malformation congénitale des valvules aortique et mitrale, sans précision | Q26.2 | Retour veineux pulmonaire anormal total |
| Q24.0 | Dextrocardie | Q26.3 | Retour veineux pulmonaire anormal partiel |
| Q24.1 | Lévodcardie | Q26.4 | Retour veineux pulmonaire anormal, sans précision |
| Q24.2 | Cœur triatrial | Q26.5 | Retour veineux portal anormal |
| Q24.3 | Sténose de l'infundibulum pulmonaire | Q26.6 | Fistule entre la veine porte et l'artère hépatique (congénitale) |
| Q24.4 | Sténose sous-aortique congénitale | Q26.8 | Autres malformations congénitales des grandes veines |
| Q24.5 | Malformation des vaisseaux coronaires | Q26.9 | Malformation congénitale d'une grande veine, sans précision |
| Q24.6 | Bloc congénital du cœur | Z01.80 | Examens liés à une prédisposition aux dysrythmies malignes |
| Q24.8 | Autres malformations cardiaques congénitales précisées | Z01.81 | Examens liés à une prédisposition aux cardiomyopathies |
| Q24.9 | Malformation cardiaque congénitale, sans précision | | |
| Q25.0 | Perméabilité du canal artériel | | |
| Q25.1 | Coarctation de l'aorte | | |

Procédure F49-3

| | | | |
|-------------|---|-------------|--|
| 37.21 †↔ | Cathétérisme cardiaque droit | 37.9C.19 †↔ | Examen par cathétérisme transseptal du cœur, autre |
| 37.22 †↔ | Cathétérisme cardiaque gauche | 37.9C.21 †↔ | Ponction transseptale par cathéter dans le cœur |
| 37.23 †↔ | Cathétérisme cardiaque combiné, droit et gauche | 37.9C.29 †↔ | Intervention transseptale par cathéter dans le cœur, autre |
| 37.26 †↔ | Test électrophysiologique invasif par cathéter | 88.43 †↔ | Artériographie d'artère pulmonaire |
| 37.27.00 †↔ | Cardiac mapping, SAP | 88.50 †↔ | Angiocardiographie, SAP |
| 37.27.09 †↔ | Cardiac mapping, autre | 88.52 †↔ | Angiographie du cœur droit |
| 37.27.11 †↔ | Cardiac mapping à l'aide d'un cathéter de mapping multiélectrodes avec saisie automatique des signaux | 88.53 †↔ | Angiographie du cœur gauche |
| 37.28 †↔ | Échocardiographie intracardiaque [EIC] | 88.54 †↔ | Angiographie du cœur combinée, gauche et droite |
| 37.34.00 †↔ | Excision ou destruction d'autre lésion ou tissu du cœur, autre voie d'abord, SAP | 88.55 †↔ | Artériographie coronaire avec un seul cathéter |
| 37.34.09 †↔ | Excision ou destruction d'autre lésion ou tissu du cœur, par autre voie d'abord, autre | 88.56 †↔ | Artériographie coronaire avec deux cathéters |
| 37.9C.11 †↔ | Examen par cathétérisme transseptal du cœur gauche | 88.57 †↔ | Autre artériographie coronaire, SAP |

Procédure F49-4

| | | | |
|-------------|--|-------------|--|
| 89.07.11 †↔ | Évaluation complète, sans inscription du patient sur une liste d'attente pour greffe cardiaque | 89.07.41 †↔ | Réévaluation avec inscription ou maintien du patient sur une liste d'attente pour greffe cardiaque |
| 89.07.31 †↔ | Évaluation complète, avec inscription du patient sur une liste d'attente pour greffe cardiaque | 89.07.52 †↔ | Réévaluation avec retrait du patient d'une liste d'attente pour greffe cardiaque |

Procédure F49-5

| | | | |
|-------------|---|-------------|--|
| 00.21 †↔ | Imagerie intravasculaire de vaisseaux cérébraux extracrâniens | 37.2A.10 †↔ | Imagerie intravasculaire de vaisseaux coronaires, SAP |
| 00.22 †↔ | Imagerie intravasculaire de vaisseaux intrathoraciques | 37.2A.11 †↔ | Imagerie intravasculaire de vaisseaux coronaires par ultrasons |
| 00.23 †↔ | Imagerie intravasculaire de vaisseaux périphériques | 37.2A.12 †↔ | Imagerie intravasculaire de vaisseaux coronaires par tomographie par cohérence optique |
| 00.25 †↔ | Imagerie intravasculaire de vaisseaux rénaux | 37.2A.19 †↔ | Imagerie intravasculaire de vaisseaux coronaires, autre |
| 00.28 †↔ | Imagerie intravasculaire d'autres vaisseaux spécifiés | 37.2A.21 †↔ | Diagnostic coronarien intravasculaire invasif par cathéter, mesure de pression |
| 37.23 †↔ | Cathétérisme cardiaque combiné, droit et gauche | 37.9C.11 †↔ | Examen par cathétérisme transseptal du cœur gauche |
| 37.24.10 †↔ | Biopsie fermée [percutanée] [à l'aiguille] du péricarde | 37.9C.19 †↔ | Examen par cathétérisme transseptal du cœur, autre |
| 37.25.10 †↔ | Biopsie fermée [percutanée] [à l'aiguille] du myocarde | 37.9C.21 †↔ | Ponction transseptale par cathéter dans le cœur |
| 37.26 †↔ | Test électrophysiologique invasif par cathéter | | |

- 37.9C.29 ‡↔ Intervention transseptale par cathéter dans le cœur, autre
 92.05.00 ‡↔ Scintigraphie cardio-vasculaire et hématopoïétique avec étude radio-isotopique de fonction, SAP

Procédure F49-6

- 37.24.00 ↔ Biopsie du péricarde, SAP
 37.24.20 ↔ Biopsie ouverte du péricarde
 37.24.99 ↔ Biopsie du péricarde, autre
 37.25.00 ↔ Biopsie du cœur, SAP
 37.25.20 ↔ Biopsie transvasculaire de l'endocarde, du myocarde et de l'endomyocarde
 37.25.30 ↔ Biopsie ouverte du cœur
 37.25.99 ↔ Biopsie du cœur, autre

Procédure F49-7

- 37.2A.11 ‡↔ Imagerie intravasculaire de vaisseaux coronaires par ultrasons
 37.2A.12 ‡↔ Imagerie intravasculaire de vaisseaux coronaires par tomographie par cohérence optique
 37.2A.21 ‡↔ Diagnostic coronarien intravasculaire invasif par cathéter, mesure de pression

ADRG F50**Mesures ablatives pour tachyarythmie**

Procédure dans le tableau F50-1

DRG F50A**Mesures ablatives pour tachyarythmie avec ablation particulière, âge < 16 ans**

Procédure dans le tableau F50-2 ou procédure dans le tableau F50-3 ou au moins une procédure dans le tableau F50-4 ou Âge < 16 ans

DRG F50B**Mesures ablatives pour tachyarythmie avec intervention complexe, âge > 15 ans**

Procédure dans le tableau F50-5

DRG F50C**Mesures ablatives pour tachyarythmie, âge > 15 ans****Procédure F50-1**

- 37.34.10 ↔ Ablation lors de tachyarythmie, SAP
 37.34.11 ↔ Ablation lors de tachyarythmie, ablation par radiofréquence conventionnelle
 37.34.12 ↔ Ablation lors de tachyarythmie, ablation par radiofréquence refroidie
 37.34.13 ↔ Ablation lors de tachyarythmie, ablation par d'autres sources d'énergie
 37.34.15 ↔ Ablation lors de tachyarythmie, cryoablation
 37.34.16 ↔ Ablation lors de tachyarythmie, ablation par radiofréquence multipolaire en décalage de phase
 37.34.19 ↔ Ablation lors de tachyarythmie, autre
 37.34.1C ↔ Ablation lors de tachyarythmie, électroporation irréversible
 37.34.31 ↔ Ablation lors de tachyarythmie, à l'aide de méthodes de cartographie 3D

Procédure F50-2

- 37.9C.11 ‡↔ Examen par cathétérisme transseptal du cœur gauche
 37.9C.19 ‡↔ Examen par cathétérisme transseptal du cœur, autre
 37.9C.21 ‡↔ Ponction transseptale par cathéter dans le cœur
 37.9C.29 ‡↔ Intervention transseptale par cathéter dans le cœur, autre

Procédure F50-3

- 00.66.00 ↔ Angioplastie coronaire transluminale percutanée [PTCA] ou athérectomie coronaire, SAP
 00.66.09 ↔ Angioplastie coronaire transluminale percutanée [PTCA] ou athérectomie coronaire, autre
 00.66.10 ↔ Fermeture transluminale percutanée de fistule coronaire
 00.66.20 ↔ Angioplastie coronaire transluminale percutanée [PTCA] à ballonnet, SAP
 00.66.21 ↔ Angioplastie coronaire [PTCA] à ballonnet libérant des substances médicamenteuses
 00.66.22 ↔ Angioplastie coronaire [PTCA] à ballonnet enduit d'anticorps
 00.66.29 ↔ Angioplastie coronaire [PTCA] à ballonnet, autre
 00.66.30 ↔ Angioplastie coronaire transluminale percutanée [PTCA] par l'athérectomie rotative
 00.66.31 ↔ Angioplastie coronaire transluminale percutanée par angioplastie laser
 00.66.32 ↔ Angioplastie coronaire transluminale percutanée par athérectomie
 00.66.33 ↔ Angioplastie coronaire transluminale percutanée par extraction de corps étranger
 00.66.36 ↔ Angioplastie coronaire transluminale percutanée par thrombectomie
 00.66.37 ↔ Intervention vasculaire transluminale percutanée sur les coronaires par lithotripsie
 00.66.38 ↔ Intervention vasculaire transluminale percutanée sur les coronaires, thrombolyse sélective

| | | | |
|------------|--|------------|--|
| 00.66.3A ↔ | Intervention vasculaire transluminale percutanée sur les coronaires par les colatéraux du vaisseau correspondant | 35.C4.14 ↔ | Reconstruction des cuspidés de la valve tricuspide, guidée par cathéter, par voie transapicale |
| 00.66.40 ↔ | Embolisation sélective de coronaires, sans autre précision | 35.D2.21 ↔ | Annuloplastie de la valve mitrale, transartérielle |
| 00.66.41 ↔ | Embolisation sélective de coronaires par coils | 35.D2.22 ↔ | Annuloplastie de la valve mitrale, transveineuse |
| 00.66.42 ↔ | Embolisation sélective de coronaires par ballonnets (détachables) embolisants | 35.D2.23 ↔ | Annuloplastie de la valve mitrale, par le sinus coronaire |
| 00.66.43 ↔ | Embolisation sélective de coronaires par filtres [parapluie] | 35.E1.00 ↔ | Valvuloplastie de la valve aortique, SAP |
| 00.66.44 ↔ | Embolisation sélective de coronaires par plugs | 35.E1.09 ↔ | Valvuloplastie de la valve aortique, autre |
| 00.66.49 ↔ | Embolisation sélective de coronaires, autre | 35.E1.13 ↔ | Valvuloplastie de la valve aortique, par voie endovasculaire |
| 35.41.00 ↔ | Élargissement de communication interauriculaire existante, SAP | 35.E1.14 ↔ | Valvuloplastie de la valve aortique, guidée par cathéter, par voie transapicale |
| 35.41.10 ↔ | Élargissement de communication interauriculaire existante, par chirurgie ouverte | 35.E2.00 ↔ | Valvuloplastie de valve mitrale, NAS |
| 35.41.20 ↔ | Élargissement de communication interauriculaire existante, par voie transluminale percutanée | 35.E2.09 ↔ | Valvuloplastie de valve mitrale, autre |
| 35.41.99 ↔ | Élargissement de communication interauriculaire existante, autre | 35.E2.13 ↔ | Valvuloplastie de la valve mitrale, par voie endovasculaire, transartérielle |
| 35.42.00 ↔ | Création de communication septale intracardiaque, SAP | 35.E2.14 ↔ | Valvuloplastie de la valve mitrale, par voie endovasculaire, transveineuse |
| 35.42.09 ↔ | Création de communication septale intracardiaque, autre | 35.E2.15 ↔ | Valvuloplastie de la valve mitrale, guidée par cathéter, par voie transapicale |
| 35.42.10 ↔ | Création de communication septale intracardiaque, technique à ciel ouvert | 35.E3.00 ↔ | Valvuloplastie de valve pulmonaire, SAP |
| 35.42.21 ↔ | Création de communication septale intracardiaque, par voie transluminale percutanée, sans implant | 35.E3.09 ↔ | Valvuloplastie de valve pulmonaire, autre |
| 35.42.22 ↔ | Création de communication septale intracardiaque, par voie transluminale percutanée, avec implant | 35.E3.13 ↔ | Valvuloplastie de la valve pulmonaire, par voie endovasculaire |
| 35.43.20 ↔ | Élargissement de communication interventriculaire existante, par voie transluminale percutanée | 35.E3.14 ↔ | Valvuloplastie de la valve pulmonaire, guidée par cathéter, par voie transapicale |
| 35.53 ↔ | Réparation de communication interventriculaire avec prothèse, par voie ouverte | 35.E4.00 ↔ | Valvuloplastie de la valve tricuspide, SAP |
| 35.55 ↔ | Réparation de communication interventriculaire avec prothèse, fermée | 35.E4.09 ↔ | Valvuloplastie de la valve tricuspide, autre |
| 35.61 ↔ | Réparation de communication interauriculaire, avec greffe de tissu | 35.E4.14 ↔ | Valvuloplastie de la valve tricuspide, guidée par cathéter, par voie transapicale |
| 35.62 ↔ | Réparation de communication interventriculaire avec greffe de tissu | 35.E4.15 ↔ | Valvuloplastie de la valve tricuspide, par voie endovasculaire, transartérielle |
| 35.98.10 ↔ | Fermeture transluminale percutanée de communication interauriculaire, SAP | 35.E4.16 ↔ | Valvuloplastie de la valve tricuspide, par voie endovasculaire, transveineuse |
| 35.98.11 ↔ | Fermeture transluminale percutanée de communication interauriculaire, avec 1 dispositif de fermeture | 36.08.00 ↔ | Implantation de stents coronaires, par voie transluminale percutanée, SAP |
| 35.98.12 ↔ | Fermeture transluminale percutanée de communication interauriculaire, avec 2 et plus dispositifs de fermeture | 36.08.09 ↔ | Implantation de stents coronaires, par voie transluminale percutanée, autre |
| 35.98.19 ↔ | Fermeture transluminale percutanée de communication interauriculaire, autre | 36.08.11 ↔ | Implantation par voie transluminale percutanée de stents sans libération de substances médicamenteuses, dans une artère coronaire |
| 35.98.30 ↔ | Fermeture transluminale percutanée de communication interventriculaire | 36.08.12 ↔ | Implantation par voie transluminale percutanée de stents sans libération de substances médicamenteuses, dans plusieurs artères coronaires |
| 35.B0 ↔ | Dilatation de valve, SAP | 36.08.13 ↔ | Implantation par voie transluminale percutanée de stents auto-expansibles sans libération de substances médicamenteuses, dans une artère coronaire |
| 35.B1.11 ↔ | Dilatation de valve aortique, par voie endovasculaire | 36.08.14 ↔ | Implantation par voie transluminale percutanée de stents auto-expansibles sans libération de substances médicamenteuses, dans plusieurs artères coronaires |
| 35.B1.12 ↔ | Dilatation de valve mitrale, par voie endovasculaire | 36.08.15 ↔ | Implantation par voie transluminale percutanée d'un stent de bifurcation sans libération de substances médicamenteuses, dans des artères coronaires |
| 35.B1.13 ↔ | Dilatation de valve pulmonaire, par voie endovasculaire | 36.08.21 ↔ | Implantation par voie transluminale percutanée de stents avec libération de substances médicamenteuses, dans une artère coronaire |
| 35.B1.14 ↔ | Dilatation de valve tricuspide, par voie endovasculaire | 36.08.22 ↔ | Implantation par voie transluminale percutanée de stents avec libération de substances médicamenteuses, dans plusieurs artères coronaires |
| 35.B9 ↔ | Dilatation de valve, autre | 36.08.23 ↔ | Implantation par voie transluminale percutanée de stents auto-expansibles avec libération de substances médicamenteuses, dans une artère coronaire |
| 35.C2.13 ↔ | Reconstruction des cuspidés de la valve mitrale, par voie endovasculaire | 36.08.24 ↔ | Implantation par voie transluminale percutanée de stents auto-expansibles avec libération de substances médicamenteuses, dans plusieurs artères coronaires |
| 35.C2.14 ↔ | Reconstruction des cuspidés de la valve mitrale, guidée par cathéter, par voie transapicale | | |
| 35.C3.13 ↔ | Reconstruction des cuspidés de la valve pulmonaire, par voie endovasculaire | | |
| 35.C3.14 ↔ | Reconstruction des cuspidés de la valve pulmonaire, guidée par cathéter, par voie transapicale | | |
| 35.C4.13 ↔ | Reconstruction des cuspidés de la valve tricuspide, par voie endovasculaire | | |

- 36.08.25 ↔ Implantation par voie transluminale percutanée d'un stent de bifurcation avec libération de substances médicamenteuses, dans des artères coronaires
- 36.08.31 ↔ Implantation par voie transluminale percutanée de stents imprégnés, dans une artère coronaire
- 36.08.32 ↔ Implantation par voie transluminale percutanée de stents imprégnés, dans plusieurs artères coronaires
- 36.0A ↔ Implantation par voie transluminale percutanée d'une structure métallique réduisant le flux dans le sinus coronaire
- 36.32 ↔ Autre revascularisation transmyocardique
- 37.90.09 ↔ Insertion de dispositif dans l'oreillette gauche, autre
- 37.90.10 ↔ Fermeture percutanée de l'oreillette gauche
- 37.9B.13 ↔ Enlèvement d'implants cardiaques, par voie transluminale percutanée
- 39.B1.75 ↔ Implantation transluminale (percutanée) de stents sans libération de substance médicamenteuse, canal artériel persistant
- 39.B1.M2 ↔ Implantation transluminale (percutanée) de stents sans libération de substance médicamenteuse, vaisseaux collatéraux aorto-pulmonaires [MAPCA]
- 39.B1.N2 ↔ Implantation transluminale (percutanée) de stents sans libération de substance médicamenteuse, shunts aorto-pulmonaires artificiels
- 39.B2.75 ↔ Implantation transluminale (percutanée) de stents avec libération de substance médicamenteuse, canal artériel persistant
- 39.B2.M2 ↔ Implantation transluminale (percutanée) de stents avec libération de substance médicamenteuse, vaisseaux collatéraux aorto-pulmonaires [MAPCA]
- 39.B2.N2 ↔ Implantation transluminale (percutanée) de stents avec libération de substance médicamenteuse, shunts aorto-pulmonaires artificiels
- 39.B3.75 ↔ Implantation transluminale (percutanée) de stents couverts sans libération de substance médicamenteuse, canal artériel persistant
- 39.B4.75 ↔ Implantation transluminale (percutanée) de stents couverts avec libération de substance médicamenteuse, canal artériel persistant
- 39.B5.75 ↔ Implantation transluminale (percutanée) de stents Cheatham-Platinum non couverts, canal artériel persistant
- 39.B6.75 ↔ Implantation transluminale (percutanée) de stents Cheatham-Platinum couverts, canal artériel persistant
- 39.B7.75 ↔ Implantation transluminale (percutanée) de stents à grand lumen non couverts, canal artériel persistant
- 39.B7.M2 ↔ Implantation transluminale (percutanée) de stents à grand lumen non couverts, vaisseaux collatéraux aorto-pulmonaires [MAPCA]
- 39.B7.N2 ↔ Implantation transluminale (percutanée) de stents à grand lumen non couverts, shunts aorto-pulmonaires artificiels
- 39.B8.75 ↔ Implantation transluminale (percutanée) de stents à grand lumen couverts, canal artériel persistant
- 39.B8.M2 ↔ Implantation transluminale (percutanée) de stents à grand lumen couverts, vaisseaux collatéraux aorto-pulmonaires [MAPCA]
- 39.B8.N2 ↔ Implantation transluminale (percutanée) de stents à grand lumen couverts, shunts aorto-pulmonaires artificiels
- 39.BA.M2 ↔ Implantation transluminale (percutanée) de stents à potentiel de croissance non couverts, vaisseaux collatéraux aorto-pulmonaires [MAPCA]
- 39.BA.N2 ↔ Implantation transluminale (percutanée) de stents à potentiel de croissance non couverts, shunts aorto-pulmonaires artificiels
- 39.BB.M2 ↔ Implantation transluminale (percutanée) de stents à potentiel de croissance couverts, vaisseaux collatéraux aorto-pulmonaires [MAPCA]
- 39.BB.N2 ↔ Implantation transluminale (percutanée) de stents à potentiel de croissance couverts, shunts aorto-pulmonaires artificiels
- 39.BH.75 ↔ Implantation transluminale (percutanée) de stents pour modulation du flux lors d'anévrismes, canal artériel persistant

Procédure F50-4

- 37.34.24 ‡↔ Sites de traitement de tachyarythmies par des techniques d'ablation, oreillette gauche
- 37.34.25 ‡↔ Sites de traitement de tachyarythmies par des techniques d'ablation, ventricule gauche

Procédure F50-5

- 37.34.12 ↔ Ablation lors de tachyarythmie, ablation par radiofréquence refroidie
- 37.34.15 ↔ Ablation lors de tachyarythmie, cryoablation
- 37.34.31 ↔ Ablation lors de tachyarythmie, à l'aide de méthodes de cartographie 3D

ADRG F51

Implantation endovasculaire d'endoprothèse (stent) aortique ou intervention cœuteuse

Au moins une procédure dans le tableau F51-2 et procédure dans le tableau F51-3

DRG F51A

Implantation endovasculaire d'endoprothèse (stent) aortique complexe ou implantation d'endoprothèse (stent) particulière ou diagnostic particulier, et insertion d'au moins 3 stents ou CC extrêmement sévères

(Procédure dans le tableau F51-4 ou procédure dans le tableau F51-5 ou procédure dans le tableau F51-6 ou diagnostic principal dans le tableau F51-1) et (procédure dans le tableau F51-7 ou PCCL > 3)

DRG F51B**Implantation endovasculaire d'endoprothèse (stent) aortique complexe ou implantation d'endoprothèse (stent) particulière ou diagnostic particulier**

Procédure dans le tableau F51-4 ou procédure dans le tableau F51-5 ou procédure dans le tableau F51-6 ou diagnostic principal dans le tableau F51-1

DRG F51C**Implantation endovasculaire d'endoprothèse (stent) aortique ou intervention coûteuse****Diagnostic F51-1**

| | | | |
|--------|---|-------|--|
| I71.04 | Dissection de l'aorte localisation non précisée, avec rupture | I71.1 | Anévrisme aortique thoracique, rompu |
| I71.05 | Dissection de l'aorte thoracique, avec rupture | I71.3 | Anévrisme aortique abdominal, rompu |
| I71.06 | Dissection de l'aorte abdominale, avec rupture | I71.5 | Anévrisme aortique thoraco-abdominal(e), rompu |
| I71.07 | Dissection de l'aorte thoracoabdominale, avec rupture | I71.8 | Anévrisme aortique de localisation non précisée, rompu |

Procédure F51-2

| | | | |
|------------|---|------------|--|
| 39.56.31 ↔ | Réparation de l'aorte thoracique avec patch de tissu | 39.73.34 ↔ | Implantation endovasculaire d'endoprothèses [stent graft] dans l'aorte thoracique, avec 3 ouvertures |
| 39.56.32 ↔ | Réparation de la veine pulmonaire avec patch de tissu | 39.73.35 ↔ | Implantation endovasculaire d'endoprothèses [stent graft] dans l'aorte thoracique, avec 4 ouvertures et plus |
| 39.71.00 ↔ | Implantation endovasculaire d'une endoprothèse [stent graft] dans l'aorte abdominale, SAP | 39.73.36 ↔ | Implantation endovasculaire d'endoprothèses [stent graft] dans l'aorte thoracique, avec réparation d'une branche vasculaire par technique de greffe parallèle |
| 39.71.09 ↔ | Implantation endovasculaire d'une endoprothèse [stent graft] dans l'aorte abdominale, autre | 39.73.37 ↔ | Implantation endovasculaire d'endoprothèses [stents grafts] dans l'aorte thoracique, avec réparation de 2 branches vasculaires et plus par technique de greffe parallèle |
| 39.71.21 ↔ | Implantation endovasculaire d'endoprothèses [stent graft] dans l'aorte abdominale, sans ouverture | 39.73.41 ↔ | Implantation endovasculaire d'endoprothèses [stents grafts] dans l'aorte thoraco-abdominale, sans ouverture |
| 39.71.22 ↔ | Implantation endovasculaire d'endoprothèses [stent graft] dans l'aorte abdominale, avec 1 ouverture | 39.73.42 ↔ | Implantation endovasculaire d'endoprothèses [stents grafts] dans l'aorte thoraco-abdominale, avec 1 ouverture |
| 39.71.23 ↔ | Implantation endovasculaire d'endoprothèses [stent graft] dans l'aorte abdominale, avec 2 ouvertures | 39.73.43 ↔ | Implantation endovasculaire d'endoprothèses [stents grafts] dans l'aorte thoraco-abdominale, avec 2 ouvertures |
| 39.71.24 ↔ | Implantation endovasculaire d'endoprothèses [stent graft] dans l'aorte abdominale, avec 3 ouvertures | 39.73.44 ↔ | Implantation endovasculaire d'endoprothèses [stents grafts] dans l'aorte thoraco-abdominale, avec 3 ouvertures |
| 39.71.25 ↔ | Implantation endovasculaire d'endoprothèses [stent graft] dans l'aorte abdominale, avec 4 ouvertures et plus | 39.73.45 ↔ | Implantation endovasculaire d'endoprothèses [stents grafts] dans l'aorte thoraco-abdominale, avec 4 ouvertures et plus |
| 39.71.31 ↔ | Implantation endovasculaire d'endoprothèses [stent graft] dans l'aorte abdominale, avec réparation d'une branche vasculaire par technique de greffe parallèle | 39.73.46 ↔ | Implantation endovasculaire d'endoprothèses [stents grafts] dans l'aorte thoraco-abdominale, avec réparation d'une branche vasculaire par technique de greffe parallèle |
| 39.71.32 ↔ | Implantation endovasculaire d'endoprothèses [stents grafts] dans l'aorte abdominale, avec réparation de deux branches vasculaires ou plus par technique de greffe parallèle | 39.73.47 ↔ | Implantation endovasculaire d'endoprothèses [stents grafts] dans l'aorte thoraco-abdominale, avec réparation de 2 branches vasculaires et plus par technique de greffe parallèle |
| 39.73.00 ↔ | Implantation endovasculaire d'une endoprothèse [stent graft] dans l'aorte thoracique et thoraco-abdominale, SAP | | |
| 39.73.09 ↔ | Implantation endovasculaire d'une endoprothèse [stent graft] dans l'aorte thoracique et thoraco-abdominale, autre | | |
| 39.73.31 ↔ | Implantation endovasculaire d'endoprothèses [stent graft] dans l'aorte thoracique, sans ouverture | | |
| 39.73.32 ↔ | Implantation endovasculaire d'endoprothèses [stent graft] dans l'aorte thoracique, avec 1 ouverture | | |
| 39.73.33 ↔ | Implantation endovasculaire d'endoprothèses [stent graft] dans l'aorte thoracique, avec 2 ouvertures | | |

Procédure F51-3

- 35.D2.14 ↔ Annuloplastie de la valve mitrale, guidée par cathéter, par voie transapicale
- 35.D2.21 ↔ Annuloplastie de la valve mitrale, transartérielle
- 35.D2.22 ↔ Annuloplastie de la valve mitrale, transveineuse
- 35.D2.23 ↔ Annuloplastie de la valve mitrale, par le sinus coronaire
- 35.D4.14 ↔ Annuloplastie de la valve tricuspide, guidée par cathéter, par voie transapicale
- 35.D4.21 ↔ Annuloplastie de la valve tricuspide, transartérielle
- 35.D4.22 ↔ Annuloplastie de la valve tricuspide, transveineuse
- 35.E2.13 ↔ Valvuloplastie de la valve mitrale, par voie endovasculaire, transartérielle
- 35.E2.14 ↔ Valvuloplastie de la valve mitrale, par voie endovasculaire, transveineuse
- 35.E2.15 ↔ Valvuloplastie de la valve mitrale, guidée par cathéter, par voie transapicale
- 35.E4.14 ↔ Valvuloplastie de la valve tricuspide, guidée par cathéter, par voie transapicale
- 35.E4.15 ↔ Valvuloplastie de la valve tricuspide, par voie endovasculaire, transartérielle
- 35.E4.16 ↔ Valvuloplastie de la valve tricuspide, par voie endovasculaire, transveineuse
- 35.F1.23 ↔ Remplacement de la valve aortique par xéno greffe (bioprothèse), par voie endovasculaire
- 35.F1.24 ↔ Remplacement de la valve aortique par xéno greffe (bioprothèse), par voie transapicale
- 35.F1.25 ↔ Remplacement de la valve aortique par xéno greffe (bioprothèse), par voie transapicale, avec utilisation d'un système d'abord et d'obturation apical percutané
- 35.F1.26 ↔ Remplacement de la valve aortique par xéno greffe (bioprothèse), par voie endovasculaire, transcavale
- 35.F1.33 ↔ Remplacement de la valve aortique par xéno greffe, sans stent, par voie endovasculaire
- 35.F1.34 ↔ Remplacement de la valve aortique par xéno greffe, sans stent, par voie transapicale
- 35.F1.35 ↔ Remplacement de la valve aortique par xéno greffe, sans stent, par voie transapicale, avec utilisation d'un système d'abord et d'obturation apical percutané
- 35.F1.43 ↔ Remplacement de la valve aortique par xéno greffe auto-expansible, sans suture, par voie endovasculaire
- 35.F1.44 ↔ Remplacement de la valve aortique par xéno greffe auto-expansible, sans suture, par voie transapicale
- 35.F1.45 ↔ Remplacement de la valve aortique par xéno greffe auto-expansible, sans suture, par voie transapicale, avec utilisation d'un système d'abord et d'obturation apical percutané
- 35.F2.23 ↔ Remplacement de la valve mitrale par xéno greffe (bioprothèse), par voie endovasculaire
- 35.F2.24 ↔ Remplacement de la valve mitrale par xéno greffe (bioprothèse), par voie transapicale
- 35.F2.25 ↔ Remplacement de la valve mitrale par xéno greffe (bioprothèse), par voie transapicale, avec utilisation d'un système d'abord et d'obturation apical percutané
- 35.F2.26 ↔ Remplacement de la valve mitrale par xéno greffe (bioprothèse) avec ancrage transapical
- 35.F2.33 ↔ Remplacement de la valve mitrale par xéno greffe, sans stent, par voie endovasculaire
- 35.F2.34 ↔ Remplacement de la valve mitrale par xéno greffe, sans stent, par voie transapicale
- 35.F3.23 ↔ Remplacement de la valve pulmonaire par xéno greffe (bioprothèse), par voie endovasculaire
- 35.F3.24 ↔ Remplacement de la valve pulmonaire par xéno greffe (bioprothèse), par voie transapicale
- 35.F3.25 ↔ Remplacement de la valve pulmonaire par xéno greffe (bioprothèse), par voie transapicale, avec utilisation d'un système d'abord et d'obturation apical percutané
- 35.F3.33 ↔ Remplacement de la valve pulmonaire par xéno greffe, sans stent, par voie endovasculaire
- 35.F3.34 ↔ Remplacement de la valve pulmonaire par xéno greffe, sans stent, par voie transapicale
- 35.F3.35 ↔ Remplacement de la valve pulmonaire par xéno greffe, sans stent, par voie transapicale, avec utilisation d'un système d'abord et d'obturation apical percutané
- 35.F4.23 ↔ Remplacement de la valve tricuspide par xéno greffe (bioprothèse), par voie endovasculaire
- 35.F4.24 ↔ Remplacement de la valve tricuspide par xéno greffe (bioprothèse), par voie transapicale
- 35.F4.33 ↔ Remplacement de la valve tricuspide par xéno greffe, sans stent, par voie endovasculaire
- 35.F4.34 ↔ Remplacement de la valve tricuspide par xéno greffe, sans stent, par voie transapicale
- 35.H2.23 ↔ Retrait d'une prothèse valvulaire mitrale ainsi qu'implantation d'une xéno greffe (bioprothèse), par voie endovasculaire
- 35.H2.24 ↔ Retrait d'une prothèse valvulaire mitrale ainsi qu'implantation d'une xéno greffe (bioprothèse), par voie transapicale
- 35.H2.25 ↔ Retrait d'une prothèse valvulaire mitrale ainsi qu'implantation d'une xéno greffe (bioprothèse), par voie transapicale, avec utilisation d'un système d'abord et d'obturation apical percutané
- 35.H2.26 ↔ Retrait d'une prothèse valvulaire mitrale ainsi qu'implantation d'une xéno greffe (bioprothèse) avec ancrage transapical
- 35.H2.33 ↔ Retrait d'une prothèse valvulaire mitrale ainsi qu'implantation d'une xéno greffe, sans stent, par voie endovasculaire
- 35.H2.34 ↔ Retrait d'une prothèse valvulaire mitrale ainsi qu'implantation d'une xéno greffe, sans stent, par voie transapicale
- 35.H4.23 ↔ Retrait d'une prothèse valvulaire tricuspide ainsi qu'implantation d'une xéno greffe (bioprothèse), par voie endovasculaire
- 35.H4.33 ↔ Retrait d'une prothèse valvulaire tricuspide ainsi qu'implantation d'une xéno greffe, sans stent, par voie endovasculaire

Procédure F51-4

- 39.C1.12 †↔ 2 stents implantés
- 39.C1.13 †↔ 3 stents implantés
- 39.C1.14 †↔ 4 stents implantés
- 39.C1.15 †↔ 5 stents implantés
- 39.C1.17 †↔ 6 stents implantés
- 39.C1.18 †↔ 7 stents implantés
- 39.C1.1A †↔ 8 stents implantés
- 39.C1.1B †↔ 9 stents implantés
- 39.C1.1C †↔ 10 stents implantés
- 39.C1.1D †↔ 11 stents implantés
- 39.C1.1E †↔ 12 stents implantés
- 39.C1.1F †↔ 13 stents implantés
- 39.C1.1G †↔ 14 stents implantés
- 39.C1.1H †↔ 15 stents implantés
- 39.C1.1I †↔ 16 stents implantés
- 39.C1.1J †↔ 17 stents implantés
- 39.C1.1K †↔ 18 stents implantés
- 39.C1.1L †↔ 19 stents implantés

39.C1.1M †↔20 stents et plus implantés

Procédure F51-5

| | | | |
|------------|--|------------|--|
| 39.73.00 ↔ | Implantation endovasculaire d'une endoprothèse [stent graft] dans l'aorte thoracique et thoraco-abdominale, SAP | 39.73.41 ↔ | Implantation endovasculaire d'endoprothèses [stents grafts] dans l'aorte thoraco-abdominale, sans ouverture |
| 39.73.09 ↔ | Implantation endovasculaire d'une endoprothèse [stent graft] dans l'aorte thoracique et thoraco-abdominale, autre | 39.73.42 ↔ | Implantation endovasculaire d'endoprothèses [stents grafts] dans l'aorte thoraco-abdominale, avec 1 ouverture |
| 39.73.31 ↔ | Implantation endovasculaire d'endoprothèses [stent graft] dans l'aorte thoracique, sans ouverture | 39.73.43 ↔ | Implantation endovasculaire d'endoprothèses [stents grafts] dans l'aorte thoraco-abdominale, avec 2 ouvertures |
| 39.73.32 ↔ | Implantation endovasculaire d'endoprothèses [stent graft] dans l'aorte thoracique, avec 1 ouverture | 39.73.44 ↔ | Implantation endovasculaire d'endoprothèses [stents grafts] dans l'aorte thoraco-abdominale, avec 3 ouvertures |
| 39.73.33 ↔ | Implantation endovasculaire d'endoprothèses [stent graft] dans l'aorte thoracique, avec 2 ouvertures | 39.73.45 ↔ | Implantation endovasculaire d'endoprothèses [stents grafts] dans l'aorte thoraco-abdominale, avec 4 ouvertures et plus |
| 39.73.34 ↔ | Implantation endovasculaire d'endoprothèses [stent graft] dans l'aorte thoracique, avec 3 ouvertures | 39.73.46 ↔ | Implantation endovasculaire d'endoprothèses [stents grafts] dans l'aorte thoraco-abdominale, avec réparation d'une branche vasculaire par technique de greffe parallèle |
| 39.73.35 ↔ | Implantation endovasculaire d'endoprothèses [stent graft] dans l'aorte thoracique, avec 4 ouvertures et plus | 39.73.47 ↔ | Implantation endovasculaire d'endoprothèses [stents grafts] dans l'aorte thoraco-abdominale, avec réparation de 2 branches vasculaires et plus par technique de greffe parallèle |
| 39.73.36 ↔ | Implantation endovasculaire d'endoprothèses [stent graft] dans l'aorte thoracique, avec réparation d'une branche vasculaire par technique de greffe parallèle | | |
| 39.73.37 ↔ | Implantation endovasculaire d'endoprothèses [stents grafts] dans l'aorte thoracique, avec réparation de 2 branches vasculaires et plus par technique de greffe parallèle | | |

Procédure F51-6

39.7A.21 ↔ Implantation endovasculaire d'endoprothèses [stents grafts] dans les artères du bassin, iliaque, avec bras latéral

Procédure F51-7

| | | | |
|-------------|---------------------|-------------|-----------------------------|
| 39.C1.13 †↔ | 3 stents implantés | 39.C1.1E †↔ | 12 stents implantés |
| 39.C1.14 †↔ | 4 stents implantés | 39.C1.1F †↔ | 13 stents implantés |
| 39.C1.15 †↔ | 5 stents implantés | 39.C1.1G †↔ | 14 stents implantés |
| 39.C1.17 †↔ | 6 stents implantés | 39.C1.1H †↔ | 15 stents implantés |
| 39.C1.18 †↔ | 7 stents implantés | 39.C1.1I †↔ | 16 stents implantés |
| 39.C1.1A †↔ | 8 stents implantés | 39.C1.1J †↔ | 17 stents implantés |
| 39.C1.1B †↔ | 9 stents implantés | 39.C1.1K †↔ | 18 stents implantés |
| 39.C1.1C †↔ | 10 stents implantés | 39.C1.1L †↔ | 19 stents implantés |
| 39.C1.1D †↔ | 11 stents implantés | 39.C1.1M †↔ | 20 stents et plus implantés |

ADRG F59**Interventions vasculaires complexes ou moyennement complexes**

Au moins une procédure dans le tableau F59-2

DRG F59A**Interventions vasculaires complexes ou moyennement complexes avec interventions en plusieurs temps ou traitement sous vide**

Procédures opératoires complexes en plusieurs temps ou Traitement sous vide ou (au moins deux traitements, qui sont séparés au moins d'un jour dans dans [au moins deux procédures dans le tableau F59-3] et PCCL > 3)

DRG F59B**Interventions vasculaires complexes ou moyennement complexes et CC extrêmement sévères ou procédure de complication**

PCCL > 3 ou Procédures de complications

DRG F59C**Interventions vasculaires complexes ou moyennement complexes avec intervention endovasculaire en plusieurs temps ou traitement hybride**

Au moins deux traitements, qui sont séparés au moins d'un jour dans dans [au moins deux procédures dans le tableau F59-4] ou au moins deux traitements, qui sont séparés au moins d'un jour dans dans [au moins deux procédures dans le tableau F59-5] ou au moins deux traitements, qui sont séparés au moins d'un jour dans dans [au moins deux procédures dans le tableau F59-3] ou procédure dans le tableau F59-6

DRG F59D**Interventions vasculaires complexes ou moyennement complexes avec intervention endovasculaire particulière ou thrombolyse sélective**

Procédure dans le tableau F59-7 ou procédure dans le tableau F59-8

DRG F59E**Interventions vasculaires complexes ou moyennement complexes avec procédés particuliers ou âge < 16 ans**

Âge < 16 ans ou procédure dans le tableau F59-9 ou procédure dans le tableau F59-5 et procédure dans le tableau F59-10 ou procédure dans le tableau F59-11 ou procédure dans le tableau F59-3

DRG F59F**Interventions vasculaires complexes ou moyennement complexes avec pose supplémentaire multiple de stents ou diagnostic de complication ou intervention particulière, âge > 15 ans**

Procédure dans le tableau F59-12 ou procédure dans le tableau F59-13 ou procédure bilatérale dans le tableau F59-5 ou procédure dans le tableau F59-14 ou diagnostic dans le tableau F59-1 ou procédure dans le tableau F59-15 ou procédure dans le tableau F59-16

DRG F59G**Intervention vasculaire complexe ou moyennement complexe, âge > 15 ans****Diagnostic F59-1**

| | | | |
|--------|---|--------|---|
| 170.24 | Athérosclérose des artères distales: Type bassin-jambe, avec ulcération | 170.25 | Athérosclérose des artères distales: Type bassin-jambe, avec gangrène |
|--------|---|--------|---|

Procédure F59-10

| | | | |
|------------|---|------------|--|
| 39.50.21 ↔ | Angioplastie, thrombectomie d'autre(s) vaisseau(x) non-coronaire(s) | 39.76.62 ↔ | Thrombectomie percutanée de vaisseau(x) extracrânien(s) assistée par stent |
|------------|---|------------|--|

Procédure F59-11

| | | | |
|------------|---|------------|---|
| 39.75.11 ↔ | Intervention vasculaire transluminale percutanée, autres vaisseaux, thrombectomie à lame rotative | 39.77.61 ↔ | Thrombectomie percutanée à lame rotative de vaisseau(x) intracrânien(s) |
| 39.76.61 ↔ | Thrombectomie percutanée à lame rotative de vaisseau(x) (extracrânien(s)) précérébral(aux) | | |

Procédure F59-12

| | | | |
|------------|---|------------|---|
| 38.06.00 ↔ | Incision d'artères abdominales, SAP | 38.11 ↔ | Endartériectomie de vaisseaux intracrâniens |
| 38.06.10 ↔ | Incision d'artères viscérales, SAP | 38.12 ↔ | Endartériectomie d'autres vaisseaux de la tête et du cou |
| 38.06.11 ↔ | Incision du tronc cœliaque | 38.13 ↔ | Endartériectomie de vaisseaux de membre supérieur |
| 38.06.12 ↔ | Incision de l'artère gastrique | 38.16.09 ↔ | Endartériectomie et endoveinectomie de vaisseaux abdominaux, autre |
| 38.06.13 ↔ | Incision de l'artère hépatique | 38.16.11 ↔ | Endartériectomie du tronc cœliaque |
| 38.06.14 ↔ | Incision de l'artère splénique | 38.16.12 ↔ | Endartériectomie de l'artère gastrique |
| 38.06.15 ↔ | Incision de l'artère rénale | 38.16.13 ↔ | Endartériectomie de l'artère hépatique |
| 38.06.16 ↔ | Incision de l'artère mésentérique | 38.16.14 ↔ | Endartériectomie de l'artère splénique |
| 38.06.17 ↔ | Incision de l'artère lombaire | 38.16.15 ↔ | Endartériectomie de l'artère rénale |
| 38.06.18 ↔ | Incision de l'artère iliaque | 38.16.16 ↔ | Endartériectomie de l'artère mésentérique |
| 38.06.19 ↔ | Incision d'artères viscérales, autre | 38.16.17 ↔ | Endartériectomie de l'artère lombaire |
| 38.06.99 ↔ | Incision d'artères abdominales, autre | 38.16.18 ↔ | Endartériectomie de l'artère iliaque |
| 38.07.00 ↔ | Incision de veines abdominales, SAP | 38.16.21 ↔ | Endoveinectomie de la veine iliaque |
| 38.07.10 ↔ | Incision de veines abdominales profondes, SAP | 38.18.09 ↔ | Endartériectomie et endoveinectomie de vaisseaux de membre inférieur, autre |
| 38.07.11 ↔ | Incision de la veine cave inférieure | | |
| 38.07.12 ↔ | Incision de la veine iliaque | | |
| 38.07.19 ↔ | Incision de veines abdominales profondes, autre | | |
| 38.07.99 ↔ | Incision de veines abdominales, autre | | |

| | | | |
|------------|--|------------|---|
| 38.18.10 ↔ | Endartériectomie de l'artère fémorale (commune) (superficielle) | 38.67.10 ↔ | Autre excision de veines abdominales profondes, SAP |
| 38.18.11 ↔ | Endartériectomie de l'artère fémorale profonde | 38.67.11 ↔ | Autre excision de la veine cave inférieure |
| 38.18.12 ↔ | Endartériectomie de l'artère poplitée | 38.67.12 ↔ | Autre excision de la veine iliaque |
| 38.18.21 ↔ | Endoveinectomie de la veine fémorale | 38.67.19 ↔ | Autre excision de veines abdominales profondes, autre |
| 38.32.10 ↔ | Réséction d'artères extracrâniennes de la tête et du cou, avec anastomose | 38.67.99 ↔ | Autre excision de veines abdominales, autre |
| 38.32.21 ↔ | Réséction de la veine jugulaire, avec anastomose | 38.68.00 ↔ | Autre excision d'artères de membre inférieur, SAP |
| 38.32.22 ↔ | Réséction de veines extracrâniennes superficielles de la tête et du cou, avec anastomose | 38.68.10 ↔ | Autre excision d'artères de la cuisse |
| 38.32.99 ↔ | Réséction d'autres vaisseaux de la tête et du cou, avec anastomose, autre | 38.68.20 ↔ | Autre excision d'artères de la jambe et du pied |
| 38.33.00 ↔ | Réséction de vaisseaux de membre supérieur avec anastomose, SAP | 38.68.99 ↔ | Autre excision d'artères de membre inférieur, autre |
| 38.33.10 ↔ | Réséction d'artères de membre supérieur avec anastomose, SAP | 38.7X.10 ↔ | Interruption de la veine cave, par chirurgie ouverte, SAP |
| 38.33.11 ↔ | Réséction d'artères de membre supérieur avec anastomose | 38.7X.11 ↔ | Insertion d'un système de protection anti-embolie dans la veine cave, par chirurgie ouverte |
| 38.33.12 ↔ | Réséction de l'artère cubitale, avec anastomose | 38.7X.12 ↔ | Ablation d'un système de protection anti-embolie de la veine cave, par chirurgie ouverte |
| 38.33.13 ↔ | Réséction d'autres artères de l'avant-bras, avec anastomose | 38.7X.13 ↔ | Ligature ou plicature de la veine cave, par chirurgie ouverte |
| 38.33.14 ↔ | Réséction d'artères de la main, avec anastomose | 38.7X.19 ↔ | Interruption de la veine cave, par chirurgie ouverte, autre |
| 38.33.20 ↔ | Réséction de veines de membre supérieur, avec anastomose, SAP | 38.81 ↔ | Autre occlusion chirurgicale de vaisseaux intracrâniens |
| 38.33.21 ↔ | Réséction de la veine axillaire, avec anastomose | 38.82.00 ↔ | Autre occlusion chirurgicale de vaisseaux de la tête et du cou, SAP |
| 38.33.22 ↔ | Réséction d'autres veines profondes de membre supérieur, avec anastomose | 38.82.10 ↔ | Autre occlusion chirurgicale d'artères extracrâniennes de la tête et du cou |
| 38.33.23 ↔ | Réséction de veines superficielles de membre supérieur, avec anastomose | 38.82.20 ↔ | Autre occlusion chirurgicale de veines extracrâniennes de la tête et du cou, SAP |
| 38.33.99 ↔ | Réséction de vaisseaux de membre supérieur avec anastomose, autre | 38.82.21 ↔ | Autre occlusion chirurgicale de la veine jugulaire |
| 38.42 ↔ | Réséction d'autres vaisseaux de la tête et du cou, avec remplacement | 38.82.22 ↔ | Autre occlusion chirurgicale d'autres veines extracrâniennes profondes de la tête et du cou |
| 38.43.00 ↔ | Réséction de vaisseaux de membre supérieur, avec remplacement, SAP | 38.82.29 ↔ | Autre occlusion chirurgicale de veines extracrâniennes de la tête et du cou, autre |
| 38.43.10 ↔ | Réséction d'artères de membre supérieur, avec remplacement | 38.82.99 ↔ | Autre occlusion chirurgicale de vaisseaux de la tête et du cou, autre |
| 38.43.11 ↔ | Réséction de l'artère axillaire, avec remplacement | 38.83.11 ↔ | Autre occlusion chirurgicale d'artères de la main |
| 38.43.20 ↔ | Réséction de veines de membre supérieur, avec remplacement, SAP | 38.83.19 ↔ | Autre occlusion chirurgicale d'autres artères de membre supérieur |
| 38.43.21 ↔ | Réséction de la veine axillaire, avec remplacement | 38.83.21 ↔ | Autre occlusion chirurgicale de veines profondes de membre supérieur |
| 38.43.28 ↔ | Réséction d'autres veines profondes de membre supérieur, avec remplacement | 38.84.00 ↔ | Autre occlusion chirurgicale de l'aorte, SAP |
| 38.43.29 ↔ | Réséction de veines de membre supérieur, avec remplacement, autre | 38.84.09 ↔ | Autre occlusion chirurgicale de l'aorte, autre |
| 38.43.99 ↔ | Réséction de vaisseaux de membre supérieur, avec remplacement, autre | 38.84.10 ↔ | Autre occlusion chirurgicale de l'aorte thoracique |
| 38.64.00 ↔ | Autre excision de l'aorte, SAP | 38.84.20 ↔ | Autre occlusion chirurgicale de l'aorte abdominale |
| 38.64.10 ↔ | Autre excision de l'aorte thoracique | 38.84.31 ↔ | Ligature du canal artériel persistant |
| 38.64.20 ↔ | Autre excision de l'aorte abdominale | 38.85.00 ↔ | Autre occlusion chirurgicale d'autres vaisseaux thoraciques, SAP |
| 38.64.99 ↔ | Autre excision de l'aorte, autre | 38.85.11 ↔ | Autre occlusion chirurgicale de l'artère sous-clavière |
| 38.65.10 ↔ | Autre excision d'artères thoraciques | 38.85.12 ↔ | Autre occlusion chirurgicale de l'artère pulmonaire |
| 38.65.20 ↔ | Autre excision de veines thoraciques, SAP | 38.85.13 ↔ | Autre occlusion chirurgicale du tronc brachio-céphalique |
| 38.65.21 ↔ | Autre excision de la veine cave supérieure | 38.85.21 ↔ | Autre occlusion chirurgicale de la veine cave supérieure |
| 38.65.22 ↔ | Autre excision d'autres veines thoraciques profondes | 38.85.22 ↔ | Autre occlusion chirurgicale de la veine pulmonaire |
| 38.65.29 ↔ | Autre excision de veines thoraciques, autre | 38.85.23 ↔ | Autre occlusion chirurgicale de la veine sous-clavière |
| 38.65.99 ↔ | Autre excision de vaisseaux thoraciques, autre | 38.85.99 ↔ | Autre occlusion chirurgicale d'autres vaisseaux thoraciques, autre |
| 38.66.00 ↔ | Autre excision d'artères abdominales, SAP | 38.86.00 ↔ | Autre occlusion chirurgicale d'artères abdominales, SAP |
| 38.66.10 ↔ | Autre excision d'artères viscérales, SAP | 38.86.10 ↔ | Autre occlusion chirurgicale d'artères viscérales, SAP |
| 38.66.11 ↔ | Autre excision du tronc coeliaque | 38.86.11 ↔ | Autre occlusion chirurgicale du tronc coeliaque |
| 38.66.12 ↔ | Autre excision de l'artère gastrique | 38.86.12 ↔ | Autre occlusion chirurgicale de l'artère gastrique |
| 38.66.13 ↔ | Autre excision de l'artère hépatique | 38.86.13 ↔ | Autre occlusion chirurgicale de l'artère hépatique |
| 38.66.14 ↔ | Autre excision de l'artère splénique | 38.86.14 ↔ | Autre occlusion chirurgicale de l'artère splénique |
| 38.66.15 ↔ | Autre excision de l'artère rénale | 38.86.15 ↔ | Autre occlusion chirurgicale de l'artère rénale |
| 38.66.16 ↔ | Autre excision de l'artère mésentérique | 38.86.16 ↔ | Autre occlusion chirurgicale de l'artère mésentérique |
| 38.66.17 ↔ | Autre excision de l'artère lombaire | 38.86.17 ↔ | Autre occlusion chirurgicale de l'artère iliaque |
| 38.66.18 ↔ | Autre excision de l'artère iliaque | 38.86.19 ↔ | Autre occlusion chirurgicale d'artères viscérales, autre |
| 38.66.19 ↔ | Autre excision d'artères viscérales, autre | | |
| 38.66.99 ↔ | Autre excision d'artères abdominales, autre | | |
| 38.67.00 ↔ | Autre excision de veines abdominales, SAP | | |

| | | | |
|------------|---|------------|---|
| 38.86.99 ↔ | Autre occlusion chirurgicale d'artères abdominales, autre | 39.54.11 ↔ | Opération de réentrée, aorte thoracique, par chirurgie ouverte |
| 38.87.00 ↔ | Autre occlusion chirurgicale de veines abdominales, SAP | 39.54.12 ↔ | Opération de réentrée, aorte thoracique, par voie endovasculaire |
| 38.87.10 ↔ | Autre occlusion chirurgicale de veines abdominales profondes, SAP | 39.54.21 ↔ | Opération de réentrée, aorte abdominale, par chirurgie ouverte |
| 38.87.11 ↔ | Autre occlusion chirurgicale de la veine cave inférieure | 39.54.22 ↔ | Opération de réentrée, aorte abdominale, par voie endovasculaire |
| 38.87.12 ↔ | Autre occlusion chirurgicale des veines iliaques commune et interne | 39.54.91 ↔ | Opération de réentrée, autres vaisseaux, par chirurgie ouverte |
| 38.87.19 ↔ | Autre occlusion chirurgicale de veines abdominales profondes, autre | 39.54.92 ↔ | Opération de réentrée, autres vaisseaux, par voie endovasculaire |
| 38.87.99 ↔ | Autre occlusion chirurgicale de veines abdominales, autre | 39.55 ↔ | Réimplantation de vaisseau rénal aberrant |
| 39.0X.00 ↔ | Shunt d'artère systémique à pulmonaire, SAP | 39.56.00 ↔ | Réparation d'un vaisseau sanguin, avec patch de tissu (plastie), SAP |
| 39.0X.10 ↔ | Anastomose entre artère sous-clavière et artère pulmonaire [Blalock-Taussig] | 39.56.11 ↔ | Réparation de vaisseaux intracrâniens avec patch de tissu |
| 39.0X.11 ↔ | Anastomose entre aorte et artère pulmonaire droite [Waterston-Cooley] | 39.56.12 ↔ | Réparation de la veine jugulaire avec patch de tissu |
| 39.0X.12 ↔ | Anastomose entre aorte descendante et artère pulmonaire gauche [Potts-Smith] | 39.56.19 ↔ | Réparation de vaisseaux de la tête et du cou avec patch de tissu, autre |
| 39.0X.13 ↔ | Anastomose entre artère pulmonaire gauche et droite | 39.56.20 ↔ | Réparation de vaisseaux du membre supérieur avec patch de tissu, SAP |
| 39.0X.20 ↔ | Shunt prothétique d'artère pulmonaire à aorte, central | 39.56.21 ↔ | Réparation d'artères du membre supérieur avec patch de tissu |
| 39.0X.21 ↔ | Shunt prothétique d'artère pulmonaire à aorte, périphérique | 39.56.22 ↔ | Réparation de la veine sous-clavière, de la veine axillaire et de la veine brachio-céphalique avec patch de tissu |
| 39.0X.23 ↔ | Cerclage [banding] de l'artère pulmonaire | 39.56.23 ↔ | Réparation d'autres veines profondes du membre supérieur avec patch de tissu |
| 39.0X.24 ↔ | Shunt d'artère systémique à pulmonaire, opération de Damus-Kay-Stansel | 39.56.29 ↔ | Réparation de vaisseaux du membre supérieur avec patch de tissu, autre |
| 39.0X.99 ↔ | Shunt d'artère systémique à pulmonaire, autre | 39.56.30 ↔ | Réparation de vaisseaux thoraciques avec patch de tissu, SAP |
| 39.10 ↔ | Shunt veineux intra-abdominal, SAP | 39.56.31 ↔ | Réparation de l'aorte thoracique avec patch de tissu |
| 39.11.00 ↔ | Création et révision de shunt portosystémique, TIPSS, SAP | 39.56.32 ↔ | Réparation de la veine pulmonaire avec patch de tissu |
| 39.11.11 ↔ | Création de shunt portosystémique, recours à l'angioplastie percutanée (à ballonnet) | 39.56.33 ↔ | Réparation de la veine cave supérieure avec patch de tissu |
| 39.11.12 ↔ | Création de shunt portosystémique, thrombolyse et thrombectomie percutanées | 39.56.39 ↔ | Réparation de vaisseaux thoraciques avec patch de tissu, autre |
| 39.11.13 ↔ | Création de shunt portosystémique, utilisation d'un stent | 39.56.40 ↔ | Réparation d'artères abdominales avec patch de tissu, SAP |
| 39.11.21 ↔ | Révision de shunt portosystémique, fermeture percutanée | 39.56.41 ↔ | Réparation de l'aorte abdominale avec patch de tissu |
| 39.11.22 ↔ | Révision de shunt portosystémique, recours à l'insertion d'un stent | 39.56.42 ↔ | Réparation du tronc cœliaque avec patch de tissu |
| 39.11.23 ↔ | Révision de shunt portosystémique avec thrombectomie et thrombolyse percutanées | 39.56.43 ↔ | Réparation de l'artère gastrique avec patch de tissu |
| 39.11.24 ↔ | Révision de shunt portosystémique avec réduction percutanée du diamètre d'un shunt portosystémique existant | 39.56.44 ↔ | Réparation de l'artère hépatique avec patch de tissu |
| 39.11.99 ↔ | Création et révision de shunt portosystémique, TIPSS, autre | 39.56.45 ↔ | Réparation de l'artère splénique avec patch de tissu |
| 39.19 ↔ | Shunt veineux intra-abdominal, autre | 39.56.46 ↔ | Réparation de l'artère rénale avec patch de tissu |
| 39.51.00 ↔ | Clippage d'anévrisme, SAP | 39.56.47 ↔ | Réparation de l'artère mésentérique avec patch de tissu |
| 39.51.11 ↔ | Clippage d'anévrisme intracrânien | 39.56.48 ↔ | Réparation de l'artère iliaque avec patch de tissu |
| 39.51.99 ↔ | Clippage d'anévrisme, autre | 39.56.49 ↔ | Réparation d'artères abdominales avec patch de tissu, autre |
| 39.52.00 ↔ | Autre réparation d'anévrisme, SAP | 39.56.50 ↔ | Réparation de veines abdominales avec patch de tissu, SAP |
| 39.52.11 ↔ | Autre réparation d'anévrisme de vaisseaux intracrâniens | 39.56.51 ↔ | Réparation de la veine cave inférieure avec patch de tissu |
| 39.52.19 ↔ | Autre réparation d'anévrisme de vaisseaux de la tête et du cou, autre | 39.56.52 ↔ | Réparation de la veine iliaque avec patch de tissu |
| 39.52.20 ↔ | Autre réparation d'anévrisme de l'aorte, SAP | 39.56.59 ↔ | Réparation de veines abdominales avec patch de tissu, autre |
| 39.52.21 ↔ | Autre réparation chirurgicale ouverte d'anévrisme de l'aorte ascendante, de la crosse aortique et de l'aorte thoracique | 39.56.60 ↔ | Réparation de vaisseaux du membre inférieur avec patch de tissu, SAP |
| 39.52.22 ↔ | Autre réparation chirurgicale ouverte d'anévrisme de l'aorte abdominale | 39.56.61 ↔ | Réparation d'artères du membre inférieur avec patch de tissu |
| 39.52.29 ↔ | Autre réparation d'anévrisme de l'aorte, autre | 39.56.62 ↔ | Réparation de la veine fémorale et de la veine poplitée avec patch de tissu |
| 39.53 ↔ | Réparation de fistule artério-veineuse | 39.56.63 ↔ | Réparation d'autres veines profondes du membre inférieur avec patch de tissu |
| 39.54.00 ↔ | Opération de réentrée, SAP | 39.56.64 ↔ | Réparation de veines superficielles de la cuisse avec patch de tissu |
| 39.54.09 ↔ | Opération de réentrée, autre | | |

| | |
|---|---|
| 39.56.69 ↔ Réparation de vaisseaux du membre inférieur avec patch de tissu, autre | 39.57.69 ↔ Réparation de vaisseaux du membre inférieur avec patch synthétique, autre |
| 39.56.99 ↔ Réparation d'un vaisseau sanguin avec patch de tissu (plastie), autre | 39.57.99 ↔ Réparation d'un vaisseau sanguin avec patch synthétique (plastie), autre |
| 39.57.00 ↔ Réparation d'un vaisseau sanguin avec patch synthétique (plastie), SAP | 39.59.30 ↔ Autre réparation de vaisseaux de la tête et du cou, SAP |
| 39.57.11 ↔ Réparation de vaisseaux intracrâniens avec patch synthétique | 39.59.31 ↔ Autre réparation de vaisseaux intracrâniens |
| 39.57.12 ↔ Réparation d'artères extracrâniennes de la tête et du cou avec patch synthétique | 39.59.32 ↔ Autre réparation d'artère vertébrale extracrânienne |
| 39.57.13 ↔ Réparation de la veine jugulaire avec patch synthétique | 39.59.33 ↔ Autre réparation d'artères extracrâniennes de la tête et du cou, autre |
| 39.57.19 ↔ Réparation de vaisseaux de la tête et du cou avec patch synthétique, autre | 39.59.34 ↔ Autre réparation de la veine jugulaire |
| 39.57.20 ↔ Réparation de vaisseaux du membre supérieur avec patch synthétique, SAP | 39.59.39 ↔ Autre réparation de vaisseaux de la tête et du cou, autre |
| 39.57.21 ↔ Réparation d'artères du membre supérieur avec patch synthétique | 39.59.40 ↔ Autre réparation de vaisseaux de membre supérieur, SAP |
| 39.57.22 ↔ Réparation de la veine sous-clavière, de la veine axillaire et de la veine brachio-céphalique avec patch synthétique | 39.59.41 ↔ Autre réparation d'artères de membre supérieur |
| 39.57.23 ↔ Réparation d'autres veines profondes du membre supérieur avec patch synthétique | 39.59.42 ↔ Autre réparation de la veine sous-clavière, de la veine axillaire et de la veine brachio-céphalique |
| 39.57.29 ↔ Réparation de vaisseaux du membre supérieur avec patch synthétique, autre | 39.59.48 ↔ Autre réparation d'autres veines profondes du membre supérieur |
| 39.57.30 ↔ Réparation de vaisseaux thoraciques avec patch synthétique, SAP | 39.59.49 ↔ Autre réparation de vaisseaux de membre supérieur, autre |
| 39.57.31 ↔ Réparation de l'aorte thoracique avec patch synthétique | 39.59.50 ↔ Autre réparation de vaisseaux thoraciques, SAP |
| 39.57.32 ↔ Réparation de la veine pulmonaire avec patch synthétique | 39.59.51 ↔ Autre réparation de l'aorte thoracique |
| 39.57.33 ↔ Réparation de la veine cave supérieure avec patch synthétique | 39.59.52 ↔ Autre réparation de l'artère pulmonaire |
| 39.57.39 ↔ Réparation de vaisseaux thoraciques avec patch synthétique, autre | 39.59.53 ↔ Autre réparation d'artères thoraciques, autre |
| 39.57.40 ↔ Réparation d'artères abdominales avec patch synthétique, SAP | 39.59.54 ↔ Autre réparation de la veine pulmonaire |
| 39.57.41 ↔ Réparation de l'aorte abdominale avec patch synthétique | 39.59.55 ↔ Autre réparation de la veine cave supérieure |
| 39.57.42 ↔ Réparation du tronc coeliaque avec patch synthétique | 39.59.59 ↔ Autre réparation de vaisseaux thoraciques, autre |
| 39.57.43 ↔ Réparation de l'artère gastrique avec patch synthétique | 39.59.60 ↔ Autre réparation d'artères abdominales, SAP |
| 39.57.44 ↔ Réparation de l'artère hépatique avec patch synthétique | 39.59.61 ↔ Autre réparation de l'aorte abdominale |
| 39.57.45 ↔ Réparation de l'artère splénique avec patch synthétique | 39.59.62 ↔ Autre réparation du tronc coeliaque |
| 39.57.46 ↔ Réparation de l'artère rénale avec patch synthétique | 39.59.63 ↔ Autre réparation de l'artère gastrique |
| 39.57.47 ↔ Réparation de l'artère mésentérique avec patch synthétique | 39.59.64 ↔ Autre réparation de l'artère hépatique |
| 39.57.48 ↔ Réparation de l'artère iliaque avec patch synthétique | 39.59.65 ↔ Autre réparation de l'artère splénique |
| 39.57.49 ↔ Réparation d'artères abdominales avec patch synthétique, autre | 39.59.66 ↔ Autre réparation de l'artère rénale |
| 39.57.50 ↔ Réparation de veines abdominales avec patch synthétique, SAP | 39.59.67 ↔ Autre réparation de l'artère mésentérique |
| 39.57.51 ↔ Réparation de la veine cave inférieure avec patch synthétique | 39.59.68 ↔ Autre réparation de l'artère iliaque |
| 39.57.52 ↔ Réparation de la veine iliaque avec patch synthétique | 39.59.69 ↔ Autre réparation d'artères abdominales, autre |
| 39.57.59 ↔ Réparation de veines abdominales avec patch synthétique, autre | 39.59.70 ↔ Autre réparation de veines abdominales, SAP |
| 39.57.60 ↔ Réparation de vaisseaux du membre inférieur avec patch synthétique, SAP | 39.59.71 ↔ Autre réparation de la veine cave inférieure |
| 39.57.61 ↔ Réparation d'artères du membre inférieur avec patch synthétique | 39.59.72 ↔ Autre réparation de la veine iliaque |
| 39.57.62 ↔ Réparation de la veine fémorale et de la veine poplitée avec patch synthétique | 39.59.79 ↔ Autre réparation de veines abdominales, autre |
| 39.57.63 ↔ Réparation d'autres veines profondes du membre inférieur avec patch synthétique | 39.59.80 ↔ Autre réparation de vaisseaux de membre inférieur, SAP |
| 39.57.64 ↔ Réparation de veines superficielles de la cuisse avec patch synthétique | 39.59.81 ↔ Autre réparation d'artères de membre inférieur |
| | 39.59.82 ↔ Autre réparation de la veine fémorale |
| | 39.59.83 ↔ Autre réparation de la veine poplitée |
| | 39.59.88 ↔ Autre réparation d'autres veines profondes du membre inférieur |
| | 39.59.89 ↔ Autre réparation de vaisseaux de membre inférieur, autre |
| | 39.59.90 ↔ Autre réparation de vaisseau, plastie de valves veineuses |
| | 39.76.10 ↔ Angioplastie percutanée à ballonnet de vaisseau(x) (extracrânien(s)) précérébral(aux) |
| | 39.76.11 ↔ Angioplastie ou athérectomie percutanée de vaisseau(x) (extracrânien(s)) précérébral(aux) par lithotripsie |
| | 39.76.20 ↔ Angioplastie percutanée de vaisseau(x) (extracrânien(s)) précérébral(aux), système à lame rotative ou multilames |
| | 39.76.30 ↔ Angioplastie percutanée au laser de vaisseau(x) (extracrânien(s)) précérébral(aux) |
| | 39.76.40 ↔ Athérectomie percutanée de vaisseau(x) (extracrânien(s)) précérébral(aux) |
| | 39.76.62 ↔ Thrombectomie percutanée de vaisseau(x) extracrânien(s) assistée par stent |
| | 39.76.69 ↔ Thrombectomie percutanée de vaisseau(x) (extracrânien(s)) précérébral(aux), autre |

- 39.76.99 ↔ Intervention endovasculaire transluminale percutanée sur vaisseau(x) (extracrâniens) précérébral(aux), autre
- 39.77.00 ↔ Intervention endovasculaire transluminale percutanée sur vaisseau(x) intracrâniens, SAP
- 39.77.09 ↔ Intervention endovasculaire transluminale percutanée sur vaisseau(x) intracrâniens, autre
- 39.77.10 ↔ Angioplastie percutanée à ballonnet de vaisseau(x) intracrâniens
- 39.77.20 ↔ Bladeangioplastie percutanée de vaisseau(x) intracrâniens
- 39.77.30 ↔ Angioplastie percutanée au laser de vaisseau(x) intracrâniens
- 39.77.40 ↔ Athérectomie percutanée de vaisseau(x) intracrâniens
- 39.77.50 ↔ Thrombolyse percutanée sélective de vaisseau(x) intracrâniens
- 39.77.60 ↔ Thrombectomie percutanée de vaisseau(x) intracrâniens, SAP
- 39.77.62 ↔ Thrombectomie percutanée de vaisseau(x) intracrâniens assistée par stent
- 39.77.69 ↔ Thrombectomie percutanée de vaisseau(x) intracrâniens, autre
- 39.77.70 ↔ Extraction endovasculaire percutanée de corps étranger de vaisseau(x) intracrâniens
- 39.77.80 ↔ Spasmyolyse intra-artérielle transluminale percutanée lors de vasospasmes cérébrovasculaires
- 39.8X.10 ↔ Exploration du corps carotidien et d'autres corps vasculaires
- 39.8X.11 ↔ Excision du corps carotidien et d'autres corps vasculaires
- 39.8X.21 ↔ Révision sans remplacement de générateur d'impulsions pour activation du baroréflexe
- 39.8X.22 ↔ Ablation de générateur d'impulsions pour activation du baroréflexe
- 39.8X.31 ↔ Révision sans remplacement d'électrode(s) pour activation du baroréflexe
- 39.8X.32 ↔ Ablation d'électrode(s) pour activation du baroréflexe
- 39.8X.99 ↔ Opération du corps carotidien, du sinus carotidien et d'autres corps vasculaires, autre
- 39.99.10 ↔ Aortopexie
- 39.99.20 ↔ Opérations d'anomalies vasculaires congénitales, SAP
- 39.99.22 ↔ Opérations d'anomalie congénitale de l'artère ou de la veine pulmonaire ou d'une artère sous-clavière droite rétro-œsophagienne [arteria lusoria]
- 39.99.23 ↔ Opérations d'anomalies congénitales de la veine cave
- 39.99.24 ↔ Opération et unifocalisation de vaisseaux collatéraux congénitaux
- 39.99.30 ↔ Fermeture par cathéter du canal artériel de Botal, SAP
- 39.99.31 ↔ Fermeture par cathéter du canal artériel de Botal, avec coil
- 39.99.32 ↔ Fermeture par cathéter du canal artériel de Botal, avec obturateur d'Amplatz
- 39.99.38 ↔ Fermeture par cathéter du canal artériel de Botal, autre
- 39.99.39 ↔ Opérations d'autres anomalies vasculaires congénitales

Procédure F59-13

- 00.41 †↔ Intervention sur deux vaisseaux
- 00.42 †↔ Intervention sur trois vaisseaux
- 00.43 †↔ Intervention sur quatre vaisseaux ou plus
- 00.44 †↔ Intervention sur bifurcation de vaisseaux sanguins
- 00.4C.13 †↔ Insertion de 3 ballonnets libérant des substances médicamenteuses
- 00.4C.14 †↔ Insertion de ballonnets libérant des substances médicamenteuses, 4 ballonnets et plus
- 39.C1.13 †↔ 3 stents implantés
- 39.C1.14 †↔ 4 stents implantés
- 39.C1.15 †↔ 5 stents implantés
- 39.C1.17 †↔ 6 stents implantés
- 39.C1.18 †↔ 7 stents implantés
- 39.C1.1A †↔ 8 stents implantés
- 39.C1.1B †↔ 9 stents implantés
- 39.C1.1C †↔ 10 stents implantés
- 39.C1.1D †↔ 11 stents implantés
- 39.C1.1E †↔ 12 stents implantés
- 39.C1.1F †↔ 13 stents implantés
- 39.C1.1G †↔ 14 stents implantés
- 39.C1.1H †↔ 15 stents implantés
- 39.C1.1I †↔ 16 stents implantés
- 39.C1.1J †↔ 17 stents implantés
- 39.C1.1K †↔ 18 stents implantés
- 39.C1.1L †↔ 19 stents implantés
- 39.C1.1M †↔ 20 stents et plus implantés

Procédure F59-14

- 39.C4.12 †↔ Stent d'une longueur de 150 mm à moins de 200 mm
- 39.C4.13 †↔ Stent d'une longueur de 200 mm à moins de 250 mm
- 39.C4.14 †↔ Stents d'une longueur de 250 mm et plus

Procédure F59-15

- 38.49.10 ↔ Résection de veines profondes des membre inférieur, avec remplacement
- 38.49.99 ↔ Résection de veines de membre inférieur, avec remplacement, autre

Procédure F59-16

- 39.B3.09 ↔ Implantation transluminale (percutanée) de stents couverts sans libération de substance médicamenteuse, autre
- 39.B3.31 ↔ Implantation transluminale (percutanée) de stents couverts sans libération de substance médicamenteuse, vaisseaux de l'épaule et du bras
- 39.B3.51 ↔ Implantation transluminale (percutanée) de stents couverts sans libération de substance médicamenteuse, vaisseaux de l'avant-bras
- 39.B3.81 ↔ Implantation transluminale (percutanée) de stents couverts par voie transluminale percutanée sans libération de substance médicamenteuse, autres vaisseaux thoraciques
- 39.B3.G1 ↔ Implantation transluminale (percutanée) de stents couverts sans libération de substance médicamenteuse, artères de la cuisse
- 39.B3.H1 ↔ Implantation transluminale (percutanée) de stents couverts sans libération de substance médicamenteuse, vaisseaux de la jambe
- 39.B3.JB ↔ Implantation transluminale (percutanée) de stents couverts sans libération de substance médicamenteuse, autres veines abdominales et pelviennes
- 39.B3.JF ↔ Implantation transluminale (percutanée) de stents couverts sans libération de substance médicamenteuse, veines de la cuisse
- 39.B4.09 ↔ Implantation transluminale (percutanée) de stents couverts avec libération de substance médicamenteuse, autre
- 39.B4.31 ↔ Implantation transluminale (percutanée) de stents couverts avec libération de substance médicamenteuse, vaisseaux de l'épaule et du bras
- 39.B4.51 ↔ Implantation transluminale (percutanée) de stents couverts avec libération de substance médicamenteuse, vaisseaux de l'avant-bras
- 39.B4.81 ↔ Implantation transluminale (percutanée) de stents couverts avec libération de substance médicamenteuse, autres vaisseaux thoraciques
- 39.B4.G1 ↔ Implantation transluminale (percutanée) de stents couverts avec libération de substance médicamenteuse, artères de la cuisse
- 39.B4.H1 ↔ Implantation transluminale (percutanée) de stents couverts avec libération de substance médicamenteuse, vaisseaux de la jambe
- 39.B4.JB ↔ Implantation transluminale (percutanée) de stents couverts avec libération de substance médicamenteuse, autres veines abdominales et pelviennes
- 39.B4.JF ↔ Implantation transluminale (percutanée) de stents couverts avec libération de substance médicamenteuse, veines de la cuisse
- 39.B5.09 ↔ Implantation transluminale (percutanée) de stents Cheatham-Platinum non couverts, autre
- 39.B5.31 ↔ Implantation transluminale (percutanée) de stents Cheatham-Platinum non couverts avec libération de substance médicamenteuse, vaisseaux de l'épaule et du bras
- 39.B5.51 ↔ Implantation transluminale (percutanée) de stents Cheatham-Platinum non couverts avec libération de substance médicamenteuse, vaisseaux de l'avant-bras
- 39.B5.81 ↔ Implantation transluminale (percutanée) de stents Cheatham-Platinum non couverts, autres vaisseaux thoraciques
- 39.B5.G1 ↔ Implantation transluminale (percutanée) de stents Cheatham-Platinum non couverts, artères de la cuisse
- 39.B5.H1 ↔ Implantation transluminale (percutanée) de stents Cheatham-Platinum non couverts, vaisseaux de la jambe
- 39.B5.JB ↔ Implantation transluminale (percutanée) de stents Cheatham-Platinum non couverts, autres veines abdominales et pelviennes
- 39.B5.JF ↔ Implantation transluminale (percutanée) de stents Cheatham-Platinum non couverts, veines de la cuisse
- 39.B6.09 ↔ Implantation transluminale (percutanée) de stents Cheatham-Platinum couverts, autre
- 39.B6.31 ↔ Implantation transluminale (percutanée) de stents Cheatham-Platinum couverts avec libération de substance médicamenteuse, vaisseaux de l'épaule et du bras
- 39.B6.51 ↔ Implantation transluminale (percutanée) de stents Cheatham-Platinum couverts avec libération de substance médicamenteuse, vaisseaux de l'avant-bras
- 39.B6.81 ↔ Implantation transluminale (percutanée) de stents Cheatham-Platinum couverts, autres vaisseaux thoraciques
- 39.B6.G1 ↔ Implantation transluminale (percutanée) de stents Cheatham-Platinum couverts, artères de la cuisse
- 39.B6.H1 ↔ Implantation transluminale (percutanée) de stents Cheatham-Platinum couverts, vaisseaux de la jambe
- 39.B6.JB ↔ Implantation transluminale (percutanée) de stents Cheatham-Platinum couverts, autres veines abdominales et pelviennes
- 39.B6.JF ↔ Implantation transluminale (percutanée) de stents Cheatham-Platinum couverts, veines de la cuisse
- 39.B8.09 ↔ Implantation transluminale (percutanée) de stents à grand lumen couverts, autre
- 39.B8.31 ↔ Implantation transluminale (percutanée) de stents à grand lumen couverts, vaisseaux de l'épaule et du bras
- 39.B8.51 ↔ Implantation transluminale (percutanée) de stents à grand lumen couverts, vaisseaux de l'avant-bras
- 39.B8.81 ↔ Implantation transluminale (percutanée) de stents à grand lumen couverts, autres vaisseaux thoraciques
- 39.B8.G1 ↔ Implantation transluminale (percutanée) de stents à grand lumen couverts, artères de la cuisse
- 39.B8.H1 ↔ Implantation transluminale (percutanée) de stents à grand lumen couverts, vaisseaux de la jambe
- 39.B8.JB ↔ Implantation transluminale (percutanée) de stents à grand lumen couverts, autres veines abdominales et pelviennes
- 39.B8.JF ↔ Implantation transluminale (percutanée) de stents à grand lumen couverts, veines de la cuisse
- 39.BA.09 ↔ Implantation transluminale (percutanée) de stents à potentiel de croissance non couverts, autre
- 39.BB.09 ↔ Implantation transluminale (percutanée) de stents à potentiel de croissance couverts, autre
- 39.BG.09 ↔ Implantation transluminale (percutanée) de stents en nitinol à maillage monobrin, autre
- 39.BG.31 ↔ Implantation transluminale (percutanée) de stents en nitinol à maillage monobrin, vaisseaux de l'épaule et du bras
- 39.BG.81 ↔ Implantation transluminale (percutanée) de stents en nitinol à maillage monobrin, autres vaisseaux thoraciques
- 39.BG.G1 ↔ Implantation transluminale (percutanée) de stents en nitinol à maillage monobrin, artères de la cuisse
- 39.BG.H1 ↔ Implantation transluminale (percutanée) de stents en nitinol à maillage monobrin, vaisseaux de la jambe

Procédure F59-2

| | | | |
|------------|--|------------|--|
| 01.21 ↔ | Incision et drainage de sinus crâniens | 38.33.99 ↔ | Résection de vaisseaux de membre supérieur avec anastomose, autre |
| 38.01 ↔ | Incision de vaisseaux intracrâniens | 38.36.00 ↔ | Résection d'artères abdominales, avec anastomose, SAP |
| 38.06.00 ↔ | Incision d'artères abdominales, SAP | 38.36.10 ↔ | Résection d'artères viscérales, avec anastomose, SAP |
| 38.06.10 ↔ | Incision d'artères viscérales, SAP | 38.36.11 ↔ | Résection du tronc coeliaque, avec anastomose |
| 38.06.11 ↔ | Incision du tronc coeliaque | 38.36.12 ↔ | Résection de l'artère gastrique, avec anastomose |
| 38.06.12 ↔ | Incision de l'artère gastrique | 38.36.13 ↔ | Résection de l'artère hépatique, avec anastomose |
| 38.06.13 ↔ | Incision de l'artère hépatique | 38.36.14 ↔ | Résection de l'artère splénique, avec anastomose |
| 38.06.14 ↔ | Incision de l'artère splénique | 38.36.15 ↔ | Résection de l'artère rénale, avec anastomose |
| 38.06.15 ↔ | Incision de l'artère rénale | 38.36.16 ↔ | Résection de l'artère mésentérique, avec anastomose |
| 38.06.16 ↔ | Incision de l'artère mésentérique | 38.36.17 ↔ | Résection de l'artère iliaque, avec anastomose |
| 38.06.17 ↔ | Incision de l'artère lombaire | 38.36.19 ↔ | Résection d'artères viscérales, avec anastomose, autre |
| 38.06.18 ↔ | Incision de l'artère iliaque | 38.36.99 ↔ | Résection d'artères abdominales, avec anastomose, autre |
| 38.06.19 ↔ | Incision d'artères viscérales, autre | 38.37.00 ↔ | Résection de veines abdominales, avec anastomose, SAP |
| 38.06.99 ↔ | Incision d'artères abdominales, autre | 38.37.10 ↔ | Résection de veines abdominales profondes, avec anastomose, SAP |
| 38.07.00 ↔ | Incision de veines abdominales, SAP | 38.37.11 ↔ | Résection de la veine cave inférieure, avec anastomose |
| 38.07.10 ↔ | Incision de veines abdominales profondes, SAP | 38.37.12 ↔ | Résection de la veine iliaque, avec anastomose |
| 38.07.11 ↔ | Incision de la veine cave inférieure | 38.37.19 ↔ | Résection de veines abdominales profondes, avec anastomose, autre |
| 38.07.12 ↔ | Incision de la veine iliaque | 38.37.99 ↔ | Résection de veines abdominales, avec anastomose, autre |
| 38.07.19 ↔ | Incision de veines abdominales profondes, autre | 38.38.00 ↔ | Résection d'artères de membre inférieur, avec anastomose, SAP |
| 38.07.99 ↔ | Incision de veines abdominales, autre | 38.38.10 ↔ | Résection de l'artère fémorale (commune) (superficielle), avec anastomose |
| 38.11 ↔ | Endartériectomie de vaisseaux intracrâniens | 38.38.11 ↔ | Résection de l'artère fémorale profonde, avec anastomose |
| 38.12 ↔ | Endartériectomie d'autres vaisseaux de la tête et du cou | 38.38.12 ↔ | Résection de l'artère poplitée, avec anastomose |
| 38.13 ↔ | Endartériectomie de vaisseaux de membre supérieur | 38.38.99 ↔ | Résection d'artères de membre inférieur, avec anastomose, autre |
| 38.16.09 ↔ | Endartériectomie et endoveinectomie de vaisseaux abdominaux, autre | 38.42 ↔ | Résection d'autres vaisseaux de la tête et du cou, avec remplacement |
| 38.16.11 ↔ | Endartériectomie du tronc coeliaque | 38.43.00 ↔ | Résection de vaisseaux de membre supérieur, avec remplacement, SAP |
| 38.16.12 ↔ | Endartériectomie de l'artère gastrique | 38.43.10 ↔ | Résection d'artères de membre supérieur, avec remplacement |
| 38.16.13 ↔ | Endartériectomie de l'artère hépatique | 38.43.11 ↔ | Résection de l'artère axillaire, avec remplacement |
| 38.16.14 ↔ | Endartériectomie de l'artère splénique | 38.43.20 ↔ | Résection de veines de membre supérieur, avec remplacement, SAP |
| 38.16.15 ↔ | Endartériectomie de l'artère rénale | 38.43.21 ↔ | Résection de la veine axillaire, avec remplacement |
| 38.16.16 ↔ | Endartériectomie de l'artère mésentérique | 38.43.28 ↔ | Résection d'autres veines profondes de membre supérieur, avec remplacement |
| 38.16.17 ↔ | Endartériectomie de l'artère lombaire | 38.43.29 ↔ | Résection de veines de membre supérieur, avec remplacement, autre |
| 38.16.18 ↔ | Endartériectomie de l'artère iliaque | 38.43.99 ↔ | Résection de vaisseaux de membre supérieur, avec remplacement, autre |
| 38.16.21 ↔ | Endoveinectomie de la veine iliaque | 38.49.10 ↔ | Résection de veines profondes des membre inférieur, avec remplacement |
| 38.18.09 ↔ | Endartériectomie et endoveinectomie de vaisseaux de membre inférieur, autre | 38.49.99 ↔ | Résection de veines de membre inférieur, avec remplacement, autre |
| 38.18.10 ↔ | Endartériectomie de l'artère fémorale (commune) (superficielle) | 38.61 ↔ | Autre excision de vaisseaux intracrâniens |
| 38.18.11 ↔ | Endartériectomie de l'artère fémorale profonde | 38.64.00 ↔ | Autre excision de l'aorte, SAP |
| 38.18.12 ↔ | Endartériectomie de l'artère poplitée | 38.64.10 ↔ | Autre excision de l'aorte thoracique |
| 38.18.21 ↔ | Endoveinectomie de la veine fémorale | 38.64.20 ↔ | Autre excision de l'aorte abdominale |
| 38.21 ↔ | Biopsie de vaisseau sanguin | 38.64.99 ↔ | Autre excision de l'aorte, autre |
| 38.32.10 ↔ | Résection d'artères extracrâniennes de la tête et du cou, avec anastomose | 38.65.10 ↔ | Autre excision d'artères thoraciques |
| 38.32.21 ↔ | Résection de la veine jugulaire, avec anastomose | 38.65.20 ↔ | Autre excision de veines thoraciques, SAP |
| 38.32.22 ↔ | Résection de veines extracrâniennes superficielles de la tête et du cou, avec anastomose | 38.65.21 ↔ | Autre excision de la veine cave supérieure |
| 38.32.99 ↔ | Résection d'autres vaisseaux de la tête et du cou, avec anastomose, autre | 38.65.22 ↔ | Autre excision d'autres veines thoraciques profondes |
| 38.33.00 ↔ | Résection de vaisseaux de membre supérieur avec anastomose, SAP | 38.65.29 ↔ | Autre excision de veines thoraciques, autre |
| 38.33.10 ↔ | Résection d'artères de membre supérieur avec anastomose, SAP | 38.65.99 ↔ | Autre excision de vaisseaux thoraciques, autre |
| 38.33.11 ↔ | Résection d'artères de membre supérieur avec anastomose | | |
| 38.33.12 ↔ | Résection de l'artère cubitale, avec anastomose | | |
| 38.33.13 ↔ | Résection d'autres artères de l'avant-bras, avec anastomose | | |
| 38.33.14 ↔ | Résection d'artères de la main, avec anastomose | | |
| 38.33.20 ↔ | Résection de veines de membre supérieur, avec anastomose, SAP | | |
| 38.33.21 ↔ | Résection de la veine axillaire, avec anastomose | | |
| 38.33.22 ↔ | Résection d'autres veines profondes de membre supérieur, avec anastomose | | |
| 38.33.23 ↔ | Résection de veines superficielles de membre supérieur, avec anastomose | | |

| | | | |
|------------|---|------------|--|
| 38.66.00 ↔ | Autre excision d'artères abdominales, SAP | 38.85.11 ↔ | Autre occlusion chirurgicale de l'artère sous-clavière |
| 38.66.10 ↔ | Autre excision d'artères viscérales, SAP | 38.85.12 ↔ | Autre occlusion chirurgicale de l'artère pulmonaire |
| 38.66.11 ↔ | Autre excision du tronc coeliaque | 38.85.13 ↔ | Autre occlusion chirurgicale du tronc brachio-céphalique |
| 38.66.12 ↔ | Autre excision de l'artère gastrique | 38.85.21 ↔ | Autre occlusion chirurgicale de la veine cave supérieure |
| 38.66.13 ↔ | Autre excision de l'artère hépatique | 38.85.22 ↔ | Autre occlusion chirurgicale de la veine pulmonaire |
| 38.66.14 ↔ | Autre excision de l'artère splénique | 38.85.23 ↔ | Autre occlusion chirurgicale de la veine sous-clavière |
| 38.66.15 ↔ | Autre excision de l'artère rénale | 38.85.99 ↔ | Autre occlusion chirurgicale d'autres vaisseaux thoraciques, autre |
| 38.66.16 ↔ | Autre excision de l'artère mésentérique | 38.86.00 ↔ | Autre occlusion chirurgicale d'artères abdominales, SAP |
| 38.66.17 ↔ | Autre excision de l'artère lombaire | 38.86.10 ↔ | Autre occlusion chirurgicale d'artères viscérales, SAP |
| 38.66.18 ↔ | Autre excision de l'artère iliaque | 38.86.11 ↔ | Autre occlusion chirurgicale du tronc coeliaque |
| 38.66.19 ↔ | Autre excision d'artères viscérales, autre | 38.86.12 ↔ | Autre occlusion chirurgicale de l'artère gastrique |
| 38.66.99 ↔ | Autre excision d'artères abdominales, SAP | 38.86.13 ↔ | Autre occlusion chirurgicale de l'artère hépatique |
| 38.67.00 ↔ | Autre excision de veines abdominales, SAP | 38.86.14 ↔ | Autre occlusion chirurgicale de l'artère splénique |
| 38.67.10 ↔ | Autre excision de veines abdominales profondes, SAP | 38.86.15 ↔ | Autre occlusion chirurgicale de l'artère rénale |
| 38.67.11 ↔ | Autre excision de la veine cave inférieure | 38.86.16 ↔ | Autre occlusion chirurgicale de l'artère mésentérique |
| 38.67.12 ↔ | Autre excision de la veine iliaque | 38.86.17 ↔ | Autre occlusion chirurgicale de l'artère iliaque |
| 38.67.19 ↔ | Autre excision de veines abdominales profondes, autre | 38.86.19 ↔ | Autre occlusion chirurgicale d'artères viscérales, autre |
| 38.67.99 ↔ | Autre excision de veines abdominales, autre | 38.86.99 ↔ | Autre occlusion chirurgicale d'artères abdominales, autre |
| 38.68.00 ↔ | Autre excision d'artères de membre inférieur, SAP | 38.87.00 ↔ | Autre occlusion chirurgicale de veines abdominales, SAP |
| 38.68.10 ↔ | Autre excision d'artères de la cuisse | 38.87.10 ↔ | Autre occlusion chirurgicale de veines abdominales profondes, SAP |
| 38.68.20 ↔ | Autre excision d'artères de la jambe et du pied | 38.87.11 ↔ | Autre occlusion chirurgicale de la veine cave inférieure |
| 38.68.99 ↔ | Autre excision d'artères de membre inférieur, autre | 38.87.12 ↔ | Autre occlusion chirurgicale des veines iliaques commune et interne |
| 38.7X.10 ↔ | Interruption de la veine cave, par chirurgie ouverte, SAP | 38.87.19 ↔ | Autre occlusion chirurgicale de veines abdominales profondes, autre |
| 38.7X.10 ↔ | Interruption de la veine cave, par chirurgie ouverte, SAP | 38.87.99 ↔ | Autre occlusion chirurgicale de veines abdominales, autre |
| 38.7X.11 ↔ | Insertion d'un système de protection anti-embolie dans la veine cave, par chirurgie ouverte | 39.0X.00 ↔ | Shunt d'artère systémique à pulmonaire, SAP |
| 38.7X.11 ↔ | Insertion d'un système de protection anti-embolie dans la veine cave, par chirurgie ouverte | 39.0X.10 ↔ | Anastomose entre artère sous-clavière et artère pulmonaire [Blalock-Taussig] |
| 38.7X.12 ↔ | Ablation d'un système de protection anti-embolie de la veine cave, par chirurgie ouverte | 39.0X.11 ↔ | Anastomose entre aorte et artère pulmonaire droite [Waterston-Cooley] |
| 38.7X.12 ↔ | Ablation d'un système de protection anti-embolie de la veine cave, par chirurgie ouverte | 39.0X.12 ↔ | Anastomose entre aorte descendante et artère pulmonaire gauche [Potts-Smith] |
| 38.7X.13 ↔ | Ligature ou plicature de la veine cave, par chirurgie ouverte | 39.0X.13 ↔ | Anastomose entre artère pulmonaire gauche et droite |
| 38.7X.13 ↔ | Ligature ou plicature de la veine cave, par chirurgie ouverte | 39.0X.20 ↔ | Shunt prothétique d'artère pulmonaire à aorte, central |
| 38.7X.19 ↔ | Interruption de la veine cave, par chirurgie ouverte, autre | 39.0X.21 ↔ | Shunt prothétique d'artère pulmonaire à aorte, périphérique |
| 38.7X.19 ↔ | Interruption de la veine cave, par chirurgie ouverte, autre | 39.0X.23 ↔ | Cerclage [banding] de l'artère pulmonaire |
| 38.81 ↔ | Autre occlusion chirurgicale de vaisseaux intracrâniens | 39.0X.24 ↔ | Shunt d'artère systémique à pulmonaire, opération de Damus-Kay-Stansel |
| 38.82.00 ↔ | Autre occlusion chirurgicale de vaisseaux de la tête et du cou, SAP | 39.0X.99 ↔ | Shunt d'artère systémique à pulmonaire, autre |
| 38.82.10 ↔ | Autre occlusion chirurgicale d'artères extracrâniennes de la tête et du cou | 39.10 ↔ | Shunt veineux intra-abdominal, SAP |
| 38.82.20 ↔ | Autre occlusion chirurgicale de veines extracrâniennes de la tête et du cou, SAP | 39.10 ↔ | Shunt veineux intra-abdominal, SAP |
| 38.82.21 ↔ | Autre occlusion chirurgicale de la veine jugulaire | 39.11.00 ↔ | Création et révision de shunt portosystémique, TIPSS, SAP |
| 38.82.22 ↔ | Autre occlusion chirurgicale d'autres veines extracrâniennes profondes de la tête et du cou | 39.11.00 ↔ | Création et révision de shunt portosystémique, TIPSS, SAP |
| 38.82.29 ↔ | Autre occlusion chirurgicale de veines extracrâniennes de la tête et du cou, autre | 39.11.11 ↔ | Création de shunt portosystémique, recours à l'angioplastie percutanée (à ballonnet) |
| 38.82.99 ↔ | Autre occlusion chirurgicale de vaisseaux de la tête et du cou, autre | 39.11.11 ↔ | Création de shunt portosystémique, recours à l'angioplastie percutanée (à ballonnet) |
| 38.83.11 ↔ | Autre occlusion chirurgicale d'artères de la main | 39.11.12 ↔ | Création de shunt portosystémique, thrombolyse et thrombectomie percutanées |
| 38.83.19 ↔ | Autre occlusion chirurgicale d'autres artères de membre supérieur | 39.11.12 ↔ | Création de shunt portosystémique, thrombolyse et thrombectomie percutanées |
| 38.83.21 ↔ | Autre occlusion chirurgicale de veines profondes de membre supérieur | 39.11.13 ↔ | Création de shunt portosystémique, utilisation d'un stent |
| 38.84.00 ↔ | Autre occlusion chirurgicale de l'aorte, SAP | 39.11.13 ↔ | Création de shunt portosystémique, utilisation d'un stent |
| 38.84.09 ↔ | Autre occlusion chirurgicale de l'aorte, autre | | |
| 38.84.10 ↔ | Autre occlusion chirurgicale de l'aorte thoracique | | |
| 38.84.20 ↔ | Autre occlusion chirurgicale de l'aorte abdominale | | |
| 38.84.31 ↔ | Ligature du canal artériel persistant | | |
| 38.85.00 ↔ | Autre occlusion chirurgicale d'autres vaisseaux thoraciques, SAP | | |

| | |
|--|--|
| 39.11.21 ↔ Révision de shunt portosystémique, fermeture percutanée | 39.50.13 ↔ Angioplastie ou athérectomie d'autre(s) vaisseau(x) non-coronaire(s) par ballonnet de cryoplastie |
| 39.11.21 ↔ Révision de shunt portosystémique, fermeture percutanée | 39.50.14 ↔ Angioplastie ou athérectomie d'autre(s) vaisseau(x) non-coronaire(s) par ballonnet à élution médicamenteuse |
| 39.11.22 ↔ Révision de shunt portosystémique, recours à l'insertion d'un stent | 39.50.15 ↔ Angioplastie ou athérectomie d'autre(s) vaisseau(x) non-coronaire(s), par lithotripsie |
| 39.11.22 ↔ Révision de shunt portosystémique, recours à l'insertion d'un stent | 39.50.19 ↔ Angioplastie ou athérectomie d'autre(s) vaisseau(x) non-coronaire(s) par autre ballonnet |
| 39.11.23 ↔ Révision de shunt portosystémique avec thrombectomie et thrombolyse percutanées | 39.50.20 ↔ Angioplastie par laser à lame d'autre(s) vaisseau(x) non-coronaire(s) |
| 39.11.23 ↔ Révision de shunt portosystémique avec thrombectomie et thrombolyse percutanées | 39.50.21 ↔ Angioplastie, thrombectomie d'autre(s) vaisseau(x) non-coronaire(s) |
| 39.11.24 ↔ Révision de shunt portosystémique avec réduction percutanée du diamètre d'un shunt portosystémique existant | 39.50.99 ↔ Angioplastie ou athérectomie d'autre(s) vaisseau(x) non-coronaire(s), autre |
| 39.11.24 ↔ Révision de shunt portosystémique avec réduction percutanée du diamètre d'un shunt portosystémique existant | 39.51.00 ↔ Clippage d'anévrisme, SAP |
| 39.11.99 ↔ Création et révision de shunt portosystémique, TIPSS, autre | 39.51.11 ↔ Clippage d'anévrisme intracrânien |
| 39.11.99 ↔ Création et révision de shunt portosystémique, TIPSS, autre | 39.51.99 ↔ Clippage d'anévrisme, autre |
| 39.19 ↔ Shunt veineux intra-abdominal, autre | 39.52.00 ↔ Autre réparation d'anévrisme, SAP |
| 39.19 ↔ Shunt veineux intra-abdominal, autre | 39.52.11 ↔ Autre réparation d'anévrisme de vaisseaux intracrâniens |
| 39.31.10 ↔ Suture d'artère de la tête et du cou, SAP | 39.52.19 ↔ Autre réparation d'anévrisme de vaisseaux de la tête et du cou, autre |
| 39.31.11 ↔ Suture d'artère intracrânienne | 39.52.20 ↔ Autre réparation d'anévrisme de l'aorte, SAP |
| 39.31.19 ↔ Suture d'artère de la tête et du cou, autre | 39.52.21 ↔ Autre réparation chirurgicale ouverte d'anévrisme de l'aorte ascendante, de la crosse aortique et de l'aorte thoracique |
| 39.31.20 ↔ Suture d'artère du bras, SAP | 39.52.22 ↔ Autre réparation chirurgicale ouverte d'anévrisme de l'aorte abdominale |
| 39.31.21 ↔ Suture de l'artère axillaire | 39.52.29 ↔ Autre réparation d'anévrisme de l'aorte, autre |
| 39.31.22 ↔ Suture de l'artère brachiale | 39.53 ↔ Réparation de fistule artério-veineuse |
| 39.31.29 ↔ Suture d'artère du bras, autre | 39.54.00 ↔ Opération de réentrée, SAP |
| 39.31.30 ↔ Suture d'artère de l'avant-bras | 39.54.09 ↔ Opération de réentrée, autre |
| 39.31.40 ↔ Suture d'artère de la main | 39.54.11 ↔ Opération de réentrée, aorte thoracique, par chirurgie ouverte |
| 39.31.50 ↔ Suture d'artère du membre inférieur | 39.54.12 ↔ Opération de réentrée, aorte thoracique, par voie endovasculaire |
| 39.31.60 ↔ Suture de l'aorte, SAP | 39.54.21 ↔ Opération de réentrée, aorte abdominale, par chirurgie ouverte |
| 39.31.61 ↔ Suture de l'aorte thoracique | 39.54.22 ↔ Opération de réentrée, aorte abdominale, par voie endovasculaire |
| 39.31.62 ↔ Suture de l'aorte abdominale | 39.54.91 ↔ Opération de réentrée, autres vaisseaux, par chirurgie ouverte |
| 39.31.69 ↔ Suture de l'aorte, autre | 39.54.92 ↔ Opération de réentrée, autres vaisseaux, par voie endovasculaire |
| 39.31.70 ↔ Suture d'autres artères thoraciques, SAP | 39.55 ↔ Réimplantation de vaisseau rénal aberrant |
| 39.31.71 ↔ Suture de l'artère pulmonaire | 39.56.00 ↔ Réparation d'un vaisseau sanguin, avec patch de tissu (plastie), SAP |
| 39.31.72 ↔ Suture du tronc brachio-céphalique | 39.56.11 ↔ Réparation de vaisseaux intracrâniens avec patch de tissu |
| 39.31.73 ↔ Suture de l'artère sous-clavière | 39.56.12 ↔ Réparation de la veine jugulaire avec patch de tissu |
| 39.31.79 ↔ Suture d'artères thoraciques, autre | 39.56.19 ↔ Réparation de vaisseaux de la tête et du cou avec patch de tissu, autre |
| 39.31.80 ↔ Suture d'artères abdominales, SAP | 39.56.20 ↔ Réparation de vaisseaux du membre supérieur avec patch de tissu, SAP |
| 39.31.81 ↔ Suture du tronc cœliaque | 39.56.21 ↔ Réparation d'artères du membre supérieur avec patch de tissu |
| 39.31.82 ↔ Suture de l'artère gastrique | 39.56.22 ↔ Réparation de la veine sous-clavière, de la veine axillaire et de la veine brachio-céphalique avec patch de tissu |
| 39.31.83 ↔ Suture de l'artère hépatique | 39.56.23 ↔ Réparation d'autres veines profondes du membre supérieur avec patch de tissu |
| 39.31.84 ↔ Suture de l'artère splénique | 39.56.29 ↔ Réparation de vaisseaux du membre supérieur avec patch de tissu, autre |
| 39.31.85 ↔ Suture de l'artère rénale | 39.56.30 ↔ Réparation de vaisseaux thoraciques avec patch de tissu, SAP |
| 39.31.86 ↔ Suture de l'artère mésentérique | 39.56.31 ↔ Réparation de l'aorte thoracique avec patch de tissu |
| 39.31.87 ↔ Suture de l'artère lombaire | 39.56.32 ↔ Réparation de la veine pulmonaire avec patch de tissu |
| 39.31.88 ↔ Suture de l'artère iliaque | 39.56.33 ↔ Réparation de la veine cave supérieure avec patch de tissu |
| 39.31.89 ↔ Suture d'artères abdominales, autre | |
| 39.32.11 ↔ Suture de veine intracrânienne | |
| 39.32.19 ↔ Suture de veine de la tête et du cou, autre | |
| 39.32.30 ↔ Suture de veine thoracique, SAP | |
| 39.32.31 ↔ Suture de la veine cave supérieure | |
| 39.32.32 ↔ Suture de la veine brachio-céphalique | |
| 39.32.39 ↔ Suture de veine thoracique, autre | |
| 39.32.40 ↔ Suture de veine abdominale, SAP | |
| 39.32.41 ↔ Suture de la veine cave inférieure | |
| 39.32.42 ↔ Suture des veines iliaques commune et interne | |
| 39.49.10 ↔ Révision d'anastomose vasculaire | |
| 39.50.00 ↔ Angioplastie ou athérectomie d'autre(s) vaisseau(x) non-coronaire(s), SAP | |
| 39.50.10 ↔ Angioplastie ou athérectomie d'autre(s) vaisseau(x) non-coronaire(s) par ballonnet, SAP | |
| 39.50.11 ↔ Angioplastie ou athérectomie d'autre(s) vaisseau(x) non-coronaire(s) par ballonnet simple | |
| 39.50.12 ↔ Angioplastie ou athérectomie d'autre(s) vaisseau(x) non-coronaire(s) par ballonnet à lames | |

| | |
|---|--|
| 39.56.39 ↔ Réparation de vaisseaux thoraciques avec patch de tissu, autre | 39.57.42 ↔ Réparation du tronc cœliaque avec patch synthétique |
| 39.56.40 ↔ Réparation d'artères abdominales avec patch de tissu, SAP | 39.57.43 ↔ Réparation de l'artère gastrique avec patch synthétique |
| 39.56.41 ↔ Réparation de l'aorte abdominale avec patch de tissu | 39.57.44 ↔ Réparation de l'artère hépatique avec patch synthétique |
| 39.56.42 ↔ Réparation du tronc cœliaque avec patch de tissu | 39.57.45 ↔ Réparation de l'artère splénique avec patch synthétique |
| 39.56.43 ↔ Réparation de l'artère gastrique avec patch de tissu | 39.57.46 ↔ Réparation de l'artère rénale avec patch synthétique |
| 39.56.44 ↔ Réparation de l'artère hépatique avec patch de tissu | 39.57.47 ↔ Réparation de l'artère mésentérique avec patch synthétique |
| 39.56.45 ↔ Réparation de l'artère splénique avec patch de tissu | 39.57.48 ↔ Réparation de l'artère iliaque avec patch synthétique |
| 39.56.46 ↔ Réparation de l'artère rénale avec patch de tissu | 39.57.49 ↔ Réparation d'artères abdominales avec patch synthétique, autre |
| 39.56.47 ↔ Réparation de l'artère mésentérique avec patch de tissu | 39.57.50 ↔ Réparation de veines abdominales avec patch synthétique, SAP |
| 39.56.48 ↔ Réparation de l'artère iliaque avec patch de tissu | 39.57.51 ↔ Réparation de la veine cave inférieure avec patch synthétique |
| 39.56.49 ↔ Réparation d'artères abdominales avec patch de tissu, autre | 39.57.52 ↔ Réparation de la veine iliaque avec patch synthétique |
| 39.56.50 ↔ Réparation de veines abdominales avec patch de tissu, SAP | 39.57.53 ↔ Réparation de veines abdominales avec patch synthétique, autre |
| 39.56.51 ↔ Réparation de la veine cave inférieure avec patch de tissu | 39.57.54 ↔ Réparation de vaisseaux du membre inférieur avec patch synthétique, SAP |
| 39.56.52 ↔ Réparation de la veine iliaque avec patch de tissu | 39.57.55 ↔ Réparation d'artères du membre inférieur avec patch synthétique |
| 39.56.53 ↔ Réparation de veines abdominales avec patch de tissu, autre | 39.57.56 ↔ Réparation de la veine fémorale et de la veine poplitée avec patch synthétique |
| 39.56.54 ↔ Réparation de vaisseaux du membre inférieur avec patch de tissu, SAP | 39.57.57 ↔ Réparation d'autres veines profondes du membre inférieur avec patch synthétique |
| 39.56.55 ↔ Réparation d'artères du membre inférieur avec patch de tissu | 39.57.58 ↔ Réparation de veines superficielles de la cuisse avec patch synthétique |
| 39.56.56 ↔ Réparation de la veine fémorale et de la veine poplitée avec patch de tissu | 39.57.59 ↔ Réparation de vaisseaux du membre inférieur avec patch synthétique, autre |
| 39.56.57 ↔ Réparation d'autres veines profondes du membre inférieur avec patch de tissu | 39.57.60 ↔ Réparation d'un vaisseau sanguin avec patch synthétique (plastie), autre |
| 39.56.58 ↔ Réparation de veines superficielles de la cuisse avec patch de tissu | 39.57.61 ↔ Réparation d'artères du membre inférieur avec patch synthétique |
| 39.56.59 ↔ Réparation de vaisseaux du membre inférieur avec patch de tissu, autre | 39.57.62 ↔ Réparation de la veine fémorale et de la veine poplitée avec patch synthétique |
| 39.56.60 ↔ Réparation d'un vaisseau sanguin avec patch de tissu (plastie), autre | 39.57.63 ↔ Réparation d'autres veines profondes du membre inférieur avec patch synthétique |
| 39.56.61 ↔ Réparation d'artères du membre inférieur avec patch de tissu | 39.57.64 ↔ Réparation de veines superficielles de la cuisse avec patch synthétique |
| 39.56.62 ↔ Réparation de la veine fémorale et de la veine poplitée avec patch de tissu | 39.57.65 ↔ Réparation de vaisseaux du membre inférieur avec patch synthétique, autre |
| 39.56.63 ↔ Réparation d'autres veines profondes du membre inférieur avec patch de tissu | 39.57.66 ↔ Réparation d'un vaisseau sanguin avec patch synthétique (plastie), autre |
| 39.56.64 ↔ Réparation de veines superficielles de la cuisse avec patch de tissu | 39.57.67 ↔ Autre réparation de vaisseaux de la tête et du cou, SAP |
| 39.56.65 ↔ Réparation de vaisseaux du membre inférieur avec patch de tissu, autre | 39.57.68 ↔ Autre réparation de vaisseaux intracrâniens |
| 39.56.66 ↔ Réparation d'un vaisseau sanguin avec patch de tissu (plastie), autre | 39.57.69 ↔ Autre réparation d'artère vertébrale extracrânienne |
| 39.56.67 ↔ Réparation d'un vaisseau sanguin avec patch synthétique (plastie), SAP | 39.57.70 ↔ Autre réparation d'artères extracrâniennes de la tête et du cou, autre |
| 39.56.68 ↔ Réparation de vaisseaux intracrâniens avec patch synthétique | 39.57.71 ↔ Autre réparation de la veine jugulaire |
| 39.56.69 ↔ Réparation d'artères extracrâniennes de la tête et du cou avec patch synthétique | 39.57.72 ↔ Autre réparation de vaisseaux de la tête et du cou, autre |
| 39.56.70 ↔ Réparation de la veine jugulaire avec patch synthétique | 39.57.73 ↔ Autre réparation de vaisseaux de la tête et du cou, SAP |
| 39.56.71 ↔ Réparation de vaisseaux de la tête et du cou avec patch synthétique, autre | 39.57.74 ↔ Autre réparation d'artères de membre supérieur |
| 39.56.72 ↔ Réparation de vaisseaux du membre supérieur avec patch synthétique, SAP | 39.57.75 ↔ Autre réparation de la veine sous-clavière, de la veine axillaire et de la veine brachio-céphalique |
| 39.56.73 ↔ Réparation d'artères du membre supérieur avec patch synthétique | 39.57.76 ↔ Autre réparation d'autres veines profondes du membre supérieur |
| 39.56.74 ↔ Réparation de la veine sous-clavière, de la veine axillaire et de la veine brachio-céphalique avec patch synthétique | 39.57.77 ↔ Autre réparation de vaisseaux de membre supérieur, autre |
| 39.56.75 ↔ Réparation d'autres veines profondes du membre supérieur avec patch synthétique | 39.57.78 ↔ Autre réparation de vaisseaux thoraciques, SAP |
| 39.56.76 ↔ Réparation de vaisseaux du membre supérieur avec patch synthétique, autre | 39.57.79 ↔ Autre réparation de l'aorte thoracique |
| 39.56.77 ↔ Réparation de vaisseaux thoraciques avec patch synthétique, SAP | 39.57.80 ↔ Autre réparation de l'artère pulmonaire |
| 39.56.78 ↔ Réparation de l'aorte thoracique avec patch synthétique | 39.57.81 ↔ Autre réparation d'artères thoraciques, autre |
| 39.56.79 ↔ Réparation de la veine pulmonaire avec patch synthétique | 39.57.82 ↔ Autre réparation de la veine pulmonaire |
| 39.56.80 ↔ Réparation de la veine cave supérieure avec patch synthétique | 39.57.83 ↔ Autre réparation de la veine cave supérieure |
| 39.56.81 ↔ Réparation de vaisseaux thoraciques avec patch synthétique, autre | 39.57.84 ↔ Autre réparation de vaisseaux thoraciques, autre |
| 39.56.82 ↔ Réparation d'artères abdominales avec patch synthétique, SAP | 39.57.85 ↔ Autre réparation de l'artère splénique |
| 39.56.83 ↔ Réparation de l'aorte abdominale avec patch synthétique | 39.57.86 ↔ Autre réparation de l'aorte abdominale |
| | 39.57.87 ↔ Autre réparation du tronc cœliaque |
| | 39.57.88 ↔ Autre réparation de l'artère gastrique |
| | 39.57.89 ↔ Autre réparation de l'artère hépatique |
| | 39.57.90 ↔ Autre réparation de l'artère splénique |
| | 39.57.91 ↔ Autre réparation de l'artère rénale |
| | 39.57.92 ↔ Autre réparation de l'artère mésentérique |
| | 39.57.93 ↔ Autre réparation de l'artère iliaque |
| | 39.57.94 ↔ Autre réparation d'artères abdominales, autre |

- 39.59.70 ↔ Autre réparation de veines abdominales, SAP
 39.59.71 ↔ Autre réparation de la veine cave inférieure
 39.59.72 ↔ Autre réparation de la veine iliaque
 39.59.79 ↔ Autre réparation de veines abdominales, autre
 39.59.80 ↔ Autre réparation de vaisseaux de membre inférieur, SAP
 39.59.81 ↔ Autre réparation d'artères de membre inférieur
 39.59.82 ↔ Autre réparation de la veine fémorale
 39.59.83 ↔ Autre réparation de la veine poplitée
 39.59.88 ↔ Autre réparation d'autres veines profondes du membre inférieur
 39.59.89 ↔ Autre réparation de vaisseaux de membre inférieur, autre
 39.59.90 ↔ Autre réparation de vaisseau, plastie de valves veineuses
 39.75.01 ↔ Intervention vasculaire percutanée transluminale, autres vaisseaux, ablation de corps étranger par cathéter d'extraction, à panier, etc.
 39.75.10 ↔ Intervention vasculaire transluminale percutanée, autres vaisseaux, emploi de systèmes de cathéters pour recanalisation d'obstructions totales
 39.75.11 ↔ Intervention vasculaire transluminale percutanée, autres vaisseaux, thrombectomie à lame rotative
 39.75.12 ↔ Intervention vasculaire transluminale percutanée, autres vaisseaux, angioplastie au laser
 39.75.13 ↔ Intervention vasculaire transluminale percutanée, autres vaisseaux, système de protection anti-embolie (vaisseaux périphériques ou viscéraux)
 39.75.14 ↔ Intervention vasculaire transluminale percutanée, autres vaisseaux, athérectomie
 39.75.15 ↔ Intervention vasculaire transluminale percutanée, autres vaisseaux, thrombolyse sélective
 39.75.16 ↔ Intervention vasculaire transluminale percutanée, autres vaisseaux, thrombolyse sélective, assistance échographique
 39.75.20 ‡↔ Intervention vasculaire transluminale percutanée, autres vaisseaux, ablation par radiofréquence délivrée par cathéter dans l'artère rénale
 39.75.21 ‡↔ Intervention vasculaire transluminale percutanée, autres vaisseaux, ablation circonferentielle par ultrasons par cathéter par l'artère rénale
 39.76.10 ↔ Angioplastie percutanée à ballonnet de vaisseau(x) (extracrânien(s)) précérébral(aux)
 39.76.11 ↔ Angioplastie ou athérectomie percutanée de vaisseau(x) (extracrânien(s)) précérébral(aux) par lithotripsie
 39.76.20 ↔ Angioplastie percutanée de vaisseau(x) (extracrânien(s)) précérébral(aux), système à lame rotative ou multilames
 39.76.30 ↔ Angioplastie percutanée au laser de vaisseau(x) (extracrânien(s)) précérébral(aux)
 39.76.40 ↔ Athérectomie percutanée de vaisseau(x) (extracrânien(s)) précérébral(aux)
 39.76.50 ↔ Thrombolyse percutanée sélective de vaisseaux extracrâniens de la tête et du cou
 39.76.61 ↔ Thrombectomie percutanée à lame rotative de vaisseau(x) (extracrânien(s)) précérébral(aux)
 39.76.62 ↔ Thrombectomie percutanée de vaisseau(x) extracrânien(s) assistée par stent
 39.76.69 ↔ Thrombectomie percutanée de vaisseau(x) (extracrânien(s)) précérébral(aux), autre
 39.76.70 ↔ Extraction endovasculaire percutanée de corps étranger de vaisseaux extracrâniens de la tête et du cou
 39.76.99 ↔ Intervention endovasculaire transluminale percutanée sur vaisseau(x) (extracrânien(s)) précérébral(aux), autre
 39.77.00 ↔ Intervention endovasculaire transluminale percutanée sur vaisseau(x) intracrânien(s), SAP
 39.77.09 ↔ Intervention endovasculaire transluminale percutanée sur vaisseau(x) intracrânien(s), autre
 39.77.10 ↔ Angioplastie percutanée à ballonnet de vaisseau(x) intracrânien(s)
 39.77.20 ↔ Bladeangioplastie percutanée de vaisseau(x) intracrânien(s)
 39.77.30 ↔ Angioplastie percutanée au laser de vaisseau(x) intracrânien(s)
 39.77.40 ↔ Athérectomie percutanée de vaisseau(x) intracrânien(s)
 39.77.50 ↔ Thrombolyse percutanée sélective de vaisseau(x) intracrânien(s)
 39.77.60 ↔ Thrombectomie percutanée de vaisseau(x) intracrânien(s), SAP
 39.77.61 ↔ Thrombectomie percutanée à lame rotative de vaisseau(x) intracrânien(s)
 39.77.62 ↔ Thrombectomie percutanée de vaisseau(x) intracrânien(s) assistée par stent
 39.77.69 ↔ Thrombectomie percutanée de vaisseau(x) intracrânien(s), autre
 39.77.70 ↔ Extraction endovasculaire percutanée de corps étranger de vaisseau(x) intracrânien(s)
 39.77.80 ↔ Spasmolyse intra-artérielle transluminale percutanée lors de vasospasmes cérébrovasculaires
 39.7A.22 ↔ Implantation endovasculaire d'endoprothèses [stents grafts] dans l'artère du bassin, avec réparation d'une branche vasculaire par technique de greffe parallèle
 39.7A.31 ↔ Implantation endovasculaire d'endoprothèses [stents grafts] dans la veine cave
 39.7A.32 ↔ Implantation endovasculaire d'endoprothèses [stents grafts] dans la veine porte
 39.7A.41 ↔ Implantation endovasculaire d'endoprothèses [stents grafts] dans des vaisseaux rénaux
 39.8X.10 ↔ Exploration du corps carotidien et d'autres corps vasculaires
 39.8X.11 ↔ Excision du corps carotidien et d'autres corps vasculaires
 39.8X.21 ↔ Révision sans remplacement de générateur d'impulsions pour activation du baroréflexe
 39.8X.22 ↔ Ablation de générateur d'impulsions pour activation du baroréflexe
 39.8X.31 ↔ Révision sans remplacement d'électrode(s) pour activation du baroréflexe
 39.8X.32 ↔ Ablation d'électrode(s) pour activation du baroréflexe
 39.8X.99 ↔ Opération du corps carotidien, du sinus carotidien et d'autres corps vasculaires, autre
 39.99.10 ↔ Aortopexie
 39.99.20 ↔ Opérations d'anomalies vasculaires congénitales, SAP
 39.99.22 ↔ Opérations d'anomalie congénitale de l'artère ou de la veine pulmonaire ou d'une artère sous-clavière droite rétro-œsophagienne [arteria lusoria]
 39.99.23 ↔ Opérations d'anomalies congénitales de la veine cave
 39.99.24 ↔ Opération et unifocalisation de vaisseaux collatéraux congénitaux
 39.99.30 ↔ Fermeture par cathéter du canal artériel de Botal, SAP
 39.99.31 ↔ Fermeture par cathéter du canal artériel de Botal, avec coil
 39.99.32 ↔ Fermeture par cathéter du canal artériel de Botal, avec obturateur d'Amplatz
 39.99.38 ↔ Fermeture par cathéter du canal artériel de Botal, autre
 39.99.39 ↔ Opérations d'autres anomalies vasculaires congénitales
 39.B1.09 ↔ Implantation transluminale (percutanée) de stents sans libération de substance médicamenteuse, autre
 39.B1.11 ↔ Implantation transluminale (percutanée) de stents sans libération de substance médicamenteuse, vaisseaux intracrâniens

| | | | |
|------------|--|------------|--|
| 39.B1.22 ↔ | Implantation transluminale (percutanée) de stents sans libération de substance médicamenteuse, artère carotide SAP | 39.B2.22 ↔ | Implantation transluminale (percutanée) de stents avec libération de substance médicamenteuse, artère carotide SAP |
| 39.B1.23 ↔ | Implantation transluminale (percutanée) de stents sans libération de substance médicamenteuse, artère carotide commune | 39.B2.23 ↔ | Implantation transluminale (percutanée) de stents avec libération de substance médicamenteuse, artère carotide commune |
| 39.B1.25 ↔ | Implantation transluminale (percutanée) de stents sans libération de substance médicamenteuse, artère carotide interne extracrânienne | 39.B2.25 ↔ | Implantation transluminale (percutanée) de stents avec libération de substance médicamenteuse, artère carotide interne extracrânienne |
| 39.B1.26 ↔ | Implantation transluminale (percutanée) de stents sans libération de substance médicamenteuse, artère carotide interne extracrânienne avec artère carotide commune | 39.B2.26 ↔ | Implantation transluminale (percutanée) de stents avec libération de substance médicamenteuse, artère carotide interne extracrânienne avec artère carotide commune |
| 39.B1.27 ↔ | Implantation transluminale (percutanée) de stents sans libération de substance médicamenteuse, artère carotide externe | 39.B2.27 ↔ | Implantation transluminale (percutanée) de stents avec libération de substance médicamenteuse, artère carotide externe |
| 39.B1.28 ↔ | Implantation transluminale (percutanée) de stents sans libération de substance médicamenteuse, artère vertébrale extracrânienne | 39.B2.28 ↔ | Implantation transluminale (percutanée) de stents avec libération de substance médicamenteuse, artère vertébrale extracrânienne |
| 39.B1.31 ↔ | Implantation transluminale (percutanée) de stents sans libération de substance médicamenteuse, vaisseaux de l'épaule et du bras | 39.B2.31 ↔ | Implantation transluminale (percutanée) de stents avec libération de substance médicamenteuse, vaisseaux de l'épaule et du bras |
| 39.B1.51 ↔ | Implantation transluminale (percutanée) de stents sans libération de substance médicamenteuse, vaisseaux de l'avant-bras | 39.B2.51 ↔ | Implantation transluminale (percutanée) de stents avec libération de substance médicamenteuse, vaisseaux de l'avant-bras |
| 39.B1.71 ↔ | Implantation transluminale (percutanée) de stents sans libération de substance médicamenteuse, aorte | 39.B2.71 ↔ | Implantation transluminale (percutanée) de stents avec libération de substance médicamenteuse, aorte |
| 39.B1.74 ↔ | Implantation transluminale (percutanée) de stents sans libération de substance médicamenteuse, isthme aortique | 39.B2.74 ↔ | Implantation transluminale (percutanée) de stents avec libération de substance médicamenteuse, isthme aortique |
| 39.B1.81 ↔ | Implantation transluminale (percutanée) de stents sans libération de substance médicamenteuse, autres vaisseaux thoraciques | 39.B2.81 ↔ | Implantation transluminale (percutanée) de stents avec libération de substance médicamenteuse, autres vaisseaux thoraciques |
| 39.B1.A4 ↔ | Implantation transluminale (percutanée) de stents sans libération de substance médicamenteuse, artère pulmonaire | 39.B2.A4 ↔ | Implantation transluminale (percutanée) de stents avec libération de substance médicamenteuse, artère pulmonaire |
| 39.B1.C1 ↔ | Implantation transluminale (percutanée) de stents sans libération de substance médicamenteuse, autres artères abdominales et pelviennes | 39.B2.C1 ↔ | Implantation transluminale (percutanée) de stents avec libération de substance médicamenteuse, autres artères abdominales et pelviennes |
| 39.B1.C3 ↔ | Implantation transluminale (percutanée) de stents sans libération de substance médicamenteuse, artère iliaque | 39.B2.C3 ↔ | Implantation transluminale (percutanée) de stents avec libération de substance médicamenteuse, artère iliaque |
| 39.B1.D1 ↔ | Implantation transluminale (percutanée) de stents sans libération de substance médicamenteuse, vaisseaux viscéraux | 39.B2.D1 ↔ | Implantation transluminale (percutanée) de stents avec libération de substance médicamenteuse, vaisseaux viscéraux |
| 39.B1.G1 ↔ | Implantation transluminale (percutanée) de stents sans libération de substance médicamenteuse, artères de la cuisse | 39.B2.G1 ↔ | Implantation transluminale (percutanée) de stents avec libération de substance médicamenteuse, artères de la cuisse |
| 39.B1.H1 ↔ | Implantation transluminale (percutanée) de stents sans libération de substance médicamenteuse, vaisseaux de la jambe | 39.B2.H1 ↔ | Implantation transluminale (percutanée) de stents avec libération de substance médicamenteuse, vaisseaux de la jambe |
| 39.B1.J3 ↔ | Implantation transluminale (percutanée) de stents sans libération de substance médicamenteuse, veine pulmonaire | 39.B2.J3 ↔ | Implantation transluminale (percutanée) de stents avec libération de substance médicamenteuse, veine pulmonaire |
| 39.B1.J7 ↔ | Implantation transluminale (percutanée) de stents sans libération de substance médicamenteuse, veine cave | 39.B2.J7 ↔ | Implantation transluminale (percutanée) de stents avec libération de substance médicamenteuse, veine cave |
| 39.B1.JB ↔ | Implantation transluminale (percutanée) de stents sans libération de substance médicamenteuse, autres veines abdominales et pelviennes | 39.B2.JB ↔ | Implantation transluminale (percutanée) de stents avec libération de substance médicamenteuse, autres veines abdominales et pelviennes |
| 39.B1.JF ↔ | Implantation transluminale (percutanée) de stents sans libération de substance médicamenteuse, veines de la cuisse | 39.B2.JF ↔ | Implantation transluminale (percutanée) de stents avec libération de substance médicamenteuse, veines de la cuisse |
| 39.B1.JI ↔ | Implantation transluminale (percutanée) de stents sans libération de substance médicamenteuse, veine porte | 39.B2.JI ↔ | Implantation transluminale (percutanée) de stents avec libération de substance médicamenteuse, veine porte |
| 39.B2.09 ↔ | Implantation transluminale (percutanée) de stents avec libération de substance médicamenteuse, autre | 39.B3.09 ↔ | Implantation transluminale (percutanée) de stents couverts sans libération de substance médicamenteuse, autre |
| 39.B2.11 ↔ | Implantation transluminale (percutanée) de stents avec libération de substance médicamenteuse, vaisseaux intracrâniens | | |

| | | | |
|------------|---|------------|---|
| 39.B3.11 ↔ | Implantation transluminale (percutanée) de stents couverts sans libération de substance médicamenteuse, vaisseaux intracrâniens | 39.B4.23 ↔ | Implantation transluminale (percutanée) de stents couverts avec libération de substance médicamenteuse, artère carotide commune |
| 39.B3.22 ↔ | Implantation transluminale (percutanée) de stents couverts sans libération de substance médicamenteuse, artère carotide SAP | 39.B4.25 ↔ | Implantation transluminale (percutanée) de stents couverts avec libération de substance médicamenteuse, artère carotide interne extracrânienne |
| 39.B3.23 ↔ | Implantation transluminale (percutanée) de stents couverts sans libération de substance médicamenteuse, artère carotide commune | 39.B4.26 ↔ | Implantation transluminale (percutanée) de stents couverts avec libération de substance médicamenteuse, artère carotide interne extracrânienne avec artère carotide commune |
| 39.B3.25 ↔ | Implantation transluminale (percutanée) de stents couverts sans libération de substance médicamenteuse, artère carotide interne extracrânienne | 39.B4.27 ↔ | Implantation transluminale (percutanée) de stents couverts avec libération de substance médicamenteuse, artère carotide externe |
| 39.B3.26 ↔ | Implantation transluminale (percutanée) de stents couverts sans libération de substance médicamenteuse, artère carotide interne extracrânienne avec artère carotide commune | 39.B4.28 ↔ | Implantation transluminale (percutanée) de stents couverts avec libération de substance médicamenteuse, artère vertébrale extracrânienne |
| 39.B3.27 ↔ | Implantation transluminale (percutanée) de stents couverts sans libération de substance médicamenteuse, artère carotide externe | 39.B4.31 ↔ | Implantation transluminale (percutanée) de stents couverts avec libération de substance médicamenteuse, vaisseaux de l'épaule et du bras |
| 39.B3.28 ↔ | Implantation transluminale (percutanée) de stents couverts sans libération de substance médicamenteuse, artère vertébrale extracrânienne | 39.B4.51 ↔ | Implantation transluminale (percutanée) de stents couverts avec libération de substance médicamenteuse, vaisseaux de l'avant-bras |
| 39.B3.31 ↔ | Implantation transluminale (percutanée) de stents couverts sans libération de substance médicamenteuse, vaisseaux de l'épaule et du bras | 39.B4.81 ↔ | Implantation transluminale (percutanée) de stents couverts avec libération de substance médicamenteuse, autres vaisseaux thoraciques |
| 39.B3.51 ↔ | Implantation transluminale (percutanée) de stents couverts sans libération de substance médicamenteuse, vaisseaux de l'avant-bras | 39.B4.C1 ↔ | Implantation transluminale (percutanée) de stents couverts avec libération de substance médicamenteuse, autres artères abdominales et pelviennes |
| 39.B3.81 ↔ | Implantation transluminale (percutanée) de stents couverts par voie transluminale percutanée sans libération de substance médicamenteuse, autres vaisseaux thoraciques | 39.B4.C3 ↔ | Implantation transluminale (percutanée) de stents couverts avec libération de substance médicamenteuse, artère iliaque |
| 39.B3.C1 ↔ | Implantation transluminale (percutanée) de stents couverts sans libération de substance médicamenteuse, autres artères abdominales et pelviennes | 39.B4.D1 ↔ | Implantation transluminale (percutanée) de stents couverts avec libération de substance médicamenteuse, vaisseaux viscéraux |
| 39.B3.C3 ↔ | Implantation transluminale (percutanée) de stents couverts sans libération de substance médicamenteuse, artère iliaque | 39.B4.G1 ↔ | Implantation transluminale (percutanée) de stents couverts avec libération de substance médicamenteuse, artères de la cuisse |
| 39.B3.D1 ↔ | Implantation transluminale (percutanée) de stents couverts sans libération de substance médicamenteuse, vaisseaux viscéraux | 39.B4.H1 ↔ | Implantation transluminale (percutanée) de stents couverts avec libération de substance médicamenteuse, vaisseaux de la jambe |
| 39.B3.G1 ↔ | Implantation transluminale (percutanée) de stents couverts sans libération de substance médicamenteuse, artères de la cuisse | 39.B4.J7 ↔ | Implantation transluminale (percutanée) de stents couverts avec libération de substance médicamenteuse, veine cave |
| 39.B3.H1 ↔ | Implantation transluminale (percutanée) de stents couverts sans libération de substance médicamenteuse, vaisseaux de la jambe | 39.B4.JB ↔ | Implantation transluminale (percutanée) de stents couverts sans libération de substance médicamenteuse, autres veines abdominales et pelviennes |
| 39.B3.J7 ↔ | Implantation transluminale (percutanée) de stents couverts sans libération de substance médicamenteuse, veine cave | 39.B5.09 ↔ | Implantation transluminale (percutanée) de stents Cheatham-Platinum non couverts, autre |
| 39.B3.JB ↔ | Implantation transluminale (percutanée) de stents couverts sans libération de substance médicamenteuse, autres veines abdominales et pelviennes | 39.B5.11 ↔ | Implantation transluminale (percutanée) de stents Cheatham-Platinum non couverts, vaisseaux intracrâniens |
| 39.B3.JF ↔ | Implantation transluminale (percutanée) de stents couverts sans libération de substance médicamenteuse, veines de la cuisse | 39.B5.22 ↔ | Implantation transluminale (percutanée) de stents Cheatham-Platinum non couverts, artère carotide SAP |
| 39.B3.JI ↔ | Implantation transluminale (percutanée) de stents couverts sans libération de substance médicamenteuse, veine porte | 39.B5.23 ↔ | Implantation transluminale (percutanée) de stents Cheatham-Platinum non couverts, artère carotide commune |
| 39.B4.09 ↔ | Implantation transluminale (percutanée) de stents couverts avec libération de substance médicamenteuse, autre | 39.B5.25 ↔ | Implantation transluminale (percutanée) de stents Cheatham-Platinum non couverts, artère carotide interne extracrânienne |
| 39.B4.11 ↔ | Implantation transluminale (percutanée) de stents couverts avec libération de substance médicamenteuse, vaisseaux intracrâniens | | |
| 39.B4.22 ↔ | Implantation transluminale (percutanée) de stents couverts avec libération de substance médicamenteuse, artère carotide SAP | | |

- 39.B5.26 ↔ Implantation transluminale (percutanée) de stents Cheatham-Platinum non couverts, artère carotide interne extracrânienne avec artère carotide commune
- 39.B5.27 ↔ Implantation transluminale (percutanée) de stents Cheatham-Platinum non couverts, artère carotide externe
- 39.B5.31 ↔ Implantation transluminale (percutanée) de stents Cheatham-Platinum non couverts avec libération de substance médicamenteuse, vaisseaux de l'épaule et du bras
- 39.B5.51 ↔ Implantation transluminale (percutanée) de stents Cheatham-Platinum non couverts avec libération de substance médicamenteuse, vaisseaux de l'avant-bras
- 39.B5.71 ↔ Implantation transluminale (percutanée) de stents Cheatham-Platinum non couverts, aorte
- 39.B5.74 ↔ Implantation transluminale (percutanée) de stents Cheatham-Platinum non couverts, isthme aortique
- 39.B5.81 ↔ Implantation transluminale (percutanée) de stents Cheatham-Platinum non couverts, autres vaisseaux thoraciques
- 39.B5.C1 ↔ Implantation transluminale (percutanée) de stents Cheatham-Platinum non couverts, autres artères abdominales et pelviennes
- 39.B5.C3 ↔ Implantation transluminale (percutanée) de stents Cheatham-Platinum non couverts, artère iliaque
- 39.B5.D1 ↔ Implantation transluminale (percutanée) de stents Cheatham-Platinum non couverts, vaisseaux viscéraux
- 39.B5.G1 ↔ Implantation transluminale (percutanée) de stents Cheatham-Platinum non couverts, artères de la cuisse
- 39.B5.H1 ↔ Implantation transluminale (percutanée) de stents Cheatham-Platinum non couverts, vaisseaux de la jambe
- 39.B5.J7 ↔ Implantation transluminale (percutanée) de stents Cheatham-Platinum non couverts, veine cave
- 39.B5.JB ↔ Implantation transluminale (percutanée) de stents Cheatham-Platinum non couverts, autres veines abdominales et pelviennes
- 39.B5.JF ↔ Implantation transluminale (percutanée) de stents Cheatham-Platinum non couverts, veines de la cuisse
- 39.B5.JI ↔ Implantation transluminale (percutanée) de stents Cheatham-Platinum non couverts, veine porte
- 39.B6.09 ↔ Implantation transluminale (percutanée) de stents Cheatham-Platinum couverts, autre
- 39.B6.11 ↔ Implantation transluminale (percutanée) de stents Cheatham-Platinum couverts, vaisseaux intracrâniens
- 39.B6.22 ↔ Implantation transluminale (percutanée) de stents Cheatham-Platinum couverts, artère carotide SAP
- 39.B6.23 ↔ Implantation transluminale (percutanée) de stents Cheatham-Platinum couverts, artère carotide commune
- 39.B6.25 ↔ Implantation transluminale (percutanée) de stents Cheatham-Platinum couverts, artère carotide interne extracrânienne
- 39.B6.26 ↔ Implantation transluminale (percutanée) de stents Cheatham-Platinum couverts, artère carotide interne extracrânienne avec artère carotide commune
- 39.B6.27 ↔ Implantation transluminale (percutanée) de stents Cheatham-Platinum couverts, artère carotide externe
- 39.B6.31 ↔ Implantation transluminale (percutanée) de stents Cheatham-Platinum couverts avec libération de substance médicamenteuse, vaisseaux de l'épaule et du bras
- 39.B6.51 ↔ Implantation transluminale (percutanée) de stents Cheatham-Platinum couverts avec libération de substance médicamenteuse, vaisseaux de l'avant-bras
- 39.B6.71 ↔ Implantation transluminale (percutanée) de stents Cheatham-Platinum couverts, aorte
- 39.B6.74 ↔ Implantation transluminale (percutanée) de stents Cheatham-Platinum couverts, isthme aortique
- 39.B6.81 ↔ Implantation transluminale (percutanée) de stents Cheatham-Platinum couverts, autres vaisseaux thoraciques
- 39.B6.C1 ↔ Implantation transluminale (percutanée) de stents Cheatham-Platinum couverts, autres artères abdominales et pelviennes
- 39.B6.C3 ↔ Implantation transluminale (percutanée) de stents Cheatham-Platinum couverts, artère iliaque
- 39.B6.D1 ↔ Implantation transluminale (percutanée) de stents Cheatham-Platinum couverts, vaisseaux viscéraux
- 39.B6.G1 ↔ Implantation transluminale (percutanée) de stents Cheatham-Platinum couverts, artères de la cuisse
- 39.B6.H1 ↔ Implantation transluminale (percutanée) de stents Cheatham-Platinum couverts, vaisseaux de la jambe
- 39.B6.J7 ↔ Implantation transluminale (percutanée) de stents Cheatham-Platinum couverts, veine cave
- 39.B6.JB ↔ Implantation transluminale (percutanée) de stents Cheatham-Platinum couverts, autres veines abdominales et pelviennes
- 39.B6.JF ↔ Implantation transluminale (percutanée) de stents Cheatham-Platinum couverts, veines de la cuisse
- 39.B6.JI ↔ Implantation transluminale (percutanée) de stents Cheatham-Platinum couverts, veine porte
- 39.B7.09 ↔ Implantation transluminale (percutanée) de stents à grand lumen non couverts, autre
- 39.B7.11 ↔ Implantation transluminale (percutanée) de stents à grand lumen non couverts, vaisseaux intracrâniens
- 39.B7.22 ↔ Implantation transluminale (percutanée) de stents à grand lumen non couverts, artère carotide SAP
- 39.B7.23 ↔ Implantation transluminale (percutanée) de stents à grand lumen non couverts, artère carotide commune
- 39.B7.25 ↔ Implantation transluminale (percutanée) de stents à grand lumen non couverts, artère carotide interne extracrânienne
- 39.B7.26 ↔ Implantation transluminale (percutanée) de stents à grand lumen non couverts, artère carotide interne extracrânienne avec artère carotide commune
- 39.B7.27 ↔ Implantation transluminale (percutanée) de stents à grand lumen non couverts, artère carotide externe
- 39.B7.28 ↔ Implantation transluminale (percutanée) de stents à grand lumen non couverts, artère vertébrale extracrânienne
- 39.B7.31 ↔ Implantation transluminale (percutanée) de stents à grand lumen non couverts, vaisseaux de l'épaule et du bras
- 39.B7.51 ↔ Implantation transluminale (percutanée) de stents à grand lumen non couverts, vaisseaux de l'avant-bras
- 39.B7.71 ↔ Implantation transluminale (percutanée) de stents à grand lumen non couverts, aorte
- 39.B7.74 ↔ Implantation transluminale (percutanée) de stents à grand lumen non couverts, isthme aortique
- 39.B7.81 ↔ Implantation transluminale (percutanée) de stents à grand lumen non couverts, autres vaisseaux thoraciques
- 39.B7.A4 ↔ Implantation transluminale (percutanée) de stents à grand lumen non couverts, artère pulmonaire
- 39.B7.C1 ↔ Implantation transluminale (percutanée) de stents à grand lumen non couverts, autres artères abdominales et pelviennes
- 39.B7.C3 ↔ Implantation transluminale (percutanée) de stents à grand lumen non couverts, artère iliaque
- 39.B7.D1 ↔ Implantation transluminale (percutanée) de stents à grand lumen non couverts, vaisseaux viscéraux

| | | | |
|------------|---|------------|--|
| 39.B7.G1 ↔ | Implantation transluminale (percutanée) de stents à grand lumen non couverts, artères de la cuisse | 39.BA.A4 ↔ | Implantation transluminale (percutanée) de stents à potentiel de croissance non couverts, artère pulmonaire |
| 39.B7.H1 ↔ | Implantation transluminale (percutanée) de stents à grand lumen non couverts, vaisseaux de la jambe | 39.BA.J3 ↔ | Implantation transluminale (percutanée) de stents à potentiel de croissance non couverts, veine pulmonaire |
| 39.B7.J3 ↔ | Implantation transluminale (percutanée) de stents à grand lumen non couverts, veine pulmonaire | 39.BB.09 ↔ | Implantation transluminale (percutanée) de stents à potentiel de croissance couverts, autre |
| 39.B7.J7 ↔ | Implantation transluminale (percutanée) de stents à grand lumen non couverts, veine cave | 39.BB.A4 ↔ | Implantation transluminale (percutanée) de stents à potentiel de croissance couverts, artère pulmonaire |
| 39.B7.JB ↔ | Implantation transluminale (percutanée) de stents à grand lumen non couverts, autres veines abdominales et pelviennes | 39.BB.J3 ↔ | Implantation transluminale (percutanée) de stents à potentiel de croissance couverts, veine pulmonaire |
| 39.B7.JF ↔ | Implantation transluminale (percutanée) de stents à grand lumen non couverts, veines de la cuisse | 39.BE ↔ | Implantation transluminale (percutanée) d'un stent auto-expansible de bifurcation, intracrânienne |
| 39.B7.JI ↔ | Implantation transluminale (percutanée) de stents à grand lumen non couverts, veine porte | 39.BF.09 ↔ | Implantation transluminale (percutanée) de micro-stents auto-expansibles, autre |
| 39.B8.09 ↔ | Implantation transluminale (percutanée) de stents à grand lumen couverts, autre | 39.BF.11 ↔ | Implantation transluminale (percutanée) de micro-stents auto-expansibles, vaisseaux intracrâniens |
| 39.B8.11 ↔ | Implantation transluminale (percutanée) de stents à grand lumen couverts, vaisseaux intracrâniens | 39.BF.51 ↔ | Implantation transluminale (percutanée) de micro-stents auto-expansibles, vaisseaux de l'avant-bras |
| 39.B8.22 ↔ | Implantation transluminale (percutanée) de stents à grand lumen couverts, artère carotide SAP | 39.BF.H1 ↔ | Implantation transluminale (percutanée) de micro-stents auto-expansibles, vaisseaux de la jambe |
| 39.B8.23 ↔ | Implantation transluminale (percutanée) de stents à grand lumen couverts, artère carotide commune | 39.BG.09 ↔ | Implantation transluminale (percutanée) de stents en nitinol à maillage monobrin, autre |
| 39.B8.25 ↔ | Implantation transluminale (percutanée) de stents à grand lumen couverts, artère carotide interne extracrânienne | 39.BG.31 ↔ | Implantation transluminale (percutanée) de stents en nitinol à maillage monobrin, vaisseaux de l'épaule et du bras |
| 39.B8.26 ↔ | Implantation transluminale (percutanée) de stents à grand lumen couverts, artère carotide interne extracrânienne avec artère carotide commune | 39.BG.81 ↔ | Implantation transluminale (percutanée) de stents en nitinol à maillage monobrin, autres vaisseaux thoraciques |
| 39.B8.27 ↔ | Implantation transluminale (percutanée) de stents à grand lumen couverts, artère carotide externe | 39.BG.C1 ↔ | Implantation transluminale (percutanée) de stents en nitinol à maillage monobrin, autres artères abdominales et pelviennes |
| 39.B8.28 ↔ | Implantation transluminale (percutanée) de stents à grand lumen couverts, artère vertébrale extracrânienne | 39.BG.C3 ↔ | Implantation transluminale (percutanée) de stents en nitinol à maillage monobrin, artère iliaque |
| 39.B8.31 ↔ | Implantation transluminale (percutanée) de stents à grand lumen couverts, vaisseaux de l'épaule et du bras | 39.BG.G1 ↔ | Implantation transluminale (percutanée) de stents en nitinol à maillage monobrin, artères de la cuisse |
| 39.B8.51 ↔ | Implantation transluminale (percutanée) de stents à grand lumen couverts, vaisseaux de l'avant-bras | 39.BG.H1 ↔ | Implantation transluminale (percutanée) de stents en nitinol à maillage monobrin, vaisseaux de la jambe |
| 39.B8.71 ↔ | Implantation transluminale (percutanée) de stents à grand lumen couverts, aorte | 39.BH.09 ↔ | Implantation transluminale (percutanée) de stents pour modulation du flux lors d'anévrismes, autre |
| 39.B8.74 ↔ | Implantation transluminale (percutanée) de stents à grand lumen couverts, isthme aortique | 39.BH.22 ↔ | Implantation transluminale (percutanée) de stents pour modulation du flux lors d'anévrismes, artère carotide SAP |
| 39.B8.81 ↔ | Implantation transluminale (percutanée) de stents à grand lumen couverts, autres vaisseaux thoraciques | 39.BH.23 ↔ | Implantation transluminale (percutanée) de stents pour modulation du flux lors d'anévrismes, artère carotide commune |
| 39.B8.A4 ↔ | Implantation transluminale (percutanée) de stents à grand lumen couverts, artère pulmonaire | 39.BH.25 ↔ | Implantation transluminale (percutanée) de stents pour modulation du flux lors d'anévrismes, artère carotide interne extracrânienne |
| 39.B8.C1 ↔ | Implantation transluminale (percutanée) de stents à grand lumen couverts, autres artères abdominales et pelviennes | 39.BH.26 ↔ | Implantation transluminale (percutanée) de stents pour modulation du flux lors d'anévrismes, artère carotide interne extracrânienne avec artère carotide commune |
| 39.B8.C3 ↔ | Implantation transluminale (percutanée) de stents à grand lumen couverts, artère iliaque | 39.BH.27 ↔ | Implantation transluminale (percutanée) de stents pour modulation du flux lors d'anévrismes, artère carotide externe |
| 39.B8.D1 ↔ | Implantation transluminale (percutanée) de stents à grand lumen couverts, vaisseaux viscéraux | 39.BH.28 ↔ | Implantation transluminale (percutanée) de stents pour modulation du flux lors d'anévrismes, artère vertébrale extracrânienne |
| 39.B8.G1 ↔ | Implantation transluminale (percutanée) de stents à grand lumen couverts, artères de la cuisse | 39.BH.31 ↔ | Implantation transluminale (percutanée) de stents pour modulation du flux lors d'anévrismes, vaisseaux de l'épaule et du bras |
| 39.B8.H1 ↔ | Implantation transluminale (percutanée) de stents à grand lumen couverts, vaisseaux de la jambe | 39.BH.51 ↔ | Implantation transluminale (percutanée) de stents pour modulation du flux lors d'anévrismes, vaisseaux de l'avant-bras |
| 39.B8.J3 ↔ | Implantation transluminale (percutanée) de stents à grand lumen couverts, veine pulmonaire | 39.BH.71 ↔ | Implantation transluminale (percutanée) de stents pour modulation du flux lors d'anévrismes, aorte |
| 39.B8.J7 ↔ | Implantation transluminale (percutanée) de stents à grand lumen couverts, veine cave | 39.BH.74 ↔ | Implantation transluminale (percutanée) de stents pour modulation du flux lors d'anévrismes, isthme de l'aorte |
| 39.B8.JB ↔ | Implantation transluminale (percutanée) de stents à grand lumen couverts, autres veines abdominales et pelviennes | | |
| 39.B8.JF ↔ | Implantation transluminale (percutanée) de stents à grand lumen couverts, veines de la cuisse | | |
| 39.B8.JI ↔ | Implantation transluminale (percutanée) de stents à grand lumen couverts, veine porte | | |
| 39.BA.09 ↔ | Implantation transluminale (percutanée) de stents à potentiel de croissance non couverts, autre | | |

| | |
|--|---|
| 39.BH.81 ↔ Implantation transluminale (percutanée) de stents pour modulation du flux lors d'anévrismes, autres vaisseaux thoraciques | 39.BH.H1 ↔ Implantation transluminale (percutanée) de stents pour modulation du flux lors d'anévrismes, vaisseaux de la jambe |
| 39.BH.C1 ↔ Implantation transluminale (percutanée) de stents pour modulation du flux lors d'anévrismes, autres artères abdominales et pelviennes | 39.BH.J7 ↔ Implantation transluminale (percutanée) de stents pour modulation du flux lors d'anévrismes, veine cave |
| 39.BH.C3 ↔ Implantation transluminale (percutanée) de stents pour modulation du flux lors d'anévrismes, artère iliaque | 39.BH.JB ↔ Implantation transluminale (percutanée) de stents pour modulation du flux lors d'anévrismes, autres veines abdominales et pelviennes |
| 39.BH.D1 ↔ Implantation transluminale (percutanée) de stents pour modulation du flux lors d'anévrismes, vaisseaux viscéraux | 39.BH.JF ↔ Implantation transluminale (percutanée) de stents pour modulation du flux lors d'anévrismes, veines de la cuisse |
| 39.BH.G1 ↔ Implantation transluminale (percutanée) de stents pour modulation du flux lors d'anévrismes, artères de la cuisse | 39.BH.JI ↔ Implantation transluminale (percutanée) de stents pour modulation du flux lors d'anévrismes, veine porte |

Procédure F59-3

| | |
|--|--|
| 39.75.15 ↔ Intervention vasculaire transluminale percutanée, autres vaisseaux, thrombolyse sélective | 39.75.16 ↔ Intervention vasculaire transluminale percutanée, autres vaisseaux, thrombolyse sélective, assistance échographique |
|--|--|

Procédure F59-4

| | |
|--|---|
| 39.50.11 ↔ Angioplastie ou athérectomie d'autre(s) vaisseau(x) non-coronaire(s) par ballonnet simple | 39.50.19 ↔ Angioplastie ou athérectomie d'autre(s) vaisseau(x) non-coronaire(s) par autre ballonnet |
| 39.50.12 ↔ Angioplastie ou athérectomie d'autre(s) vaisseau(x) non-coronaire(s) par ballonnet à lames | 39.50.20 ↔ Angioplastie par laser à lame d'autre(s) vaisseau(x) non-coronaire(s) |
| 39.50.13 ↔ Angioplastie ou athérectomie d'autre(s) vaisseau(x) non-coronaire(s) par ballonnet de cryoplastie | 39.50.21 ↔ Angioplastie, thrombectomie d'autre(s) vaisseau(x) non-coronaire(s) |
| 39.50.14 ↔ Angioplastie ou athérectomie d'autre(s) vaisseau(x) non-coronaire(s) par ballonnet à élution médicamenteuse | 39.50.99 ↔ Angioplastie ou athérectomie d'autre(s) vaisseau(x) non-coronaire(s), autre |
| 39.50.15 ↔ Angioplastie ou athérectomie d'autre(s) vaisseau(x) non-coronaire(s), par lithotripsie | |

Procédure F59-5

| | |
|---|--|
| 39.B1.09 ↔ Implantation transluminale (percutanée) de stents sans libération de substance médicamenteuse, autre | 39.B1.71 ↔ Implantation transluminale (percutanée) de stents sans libération de substance médicamenteuse, aorte |
| 39.B1.11 ↔ Implantation transluminale (percutanée) de stents sans libération de substance médicamenteuse, vaisseaux intracrâniens | 39.B1.74 ↔ Implantation transluminale (percutanée) de stents sans libération de substance médicamenteuse, isthme aortique |
| 39.B1.22 ↔ Implantation transluminale (percutanée) de stents sans libération de substance médicamenteuse, artère carotide SAP | 39.B1.81 ↔ Implantation transluminale (percutanée) de stents sans libération de substance médicamenteuse, autres vaisseaux thoraciques |
| 39.B1.23 ↔ Implantation transluminale (percutanée) de stents sans libération de substance médicamenteuse, artère carotide commune | 39.B1.A4 ↔ Implantation transluminale (percutanée) de stents sans libération de substance médicamenteuse, artère pulmonaire |
| 39.B1.25 ↔ Implantation transluminale (percutanée) de stents sans libération de substance médicamenteuse, artère carotide interne extracrânienne | 39.B1.C1 ↔ Implantation transluminale (percutanée) de stents sans libération de substance médicamenteuse, autres artères abdominales et pelviennes |
| 39.B1.26 ↔ Implantation transluminale (percutanée) de stents sans libération de substance médicamenteuse, artère carotide interne extracrânienne avec artère carotide commune | 39.B1.C3 ↔ Implantation transluminale (percutanée) de stents sans libération de substance médicamenteuse, artère iliaque |
| 39.B1.27 ↔ Implantation transluminale (percutanée) de stents sans libération de substance médicamenteuse, artère carotide externe | 39.B1.D1 ↔ Implantation transluminale (percutanée) de stents sans libération de substance médicamenteuse, vaisseaux viscéraux |
| 39.B1.28 ↔ Implantation transluminale (percutanée) de stents sans libération de substance médicamenteuse, artère vertébrale extracrânienne | 39.B1.G1 ↔ Implantation transluminale (percutanée) de stents sans libération de substance médicamenteuse, artères de la cuisse |
| 39.B1.31 ↔ Implantation transluminale (percutanée) de stents sans libération de substance médicamenteuse, vaisseaux de l'épaule et du bras | 39.B1.H1 ↔ Implantation transluminale (percutanée) de stents sans libération de substance médicamenteuse, vaisseaux de la jambe |
| 39.B1.51 ↔ Implantation transluminale (percutanée) de stents sans libération de substance médicamenteuse, vaisseaux de l'avant-bras | 39.B1.J3 ↔ Implantation transluminale (percutanée) de stents sans libération de substance médicamenteuse, veine pulmonaire |

| | | | |
|------------|--|------------|---|
| 39.B1.J7 ↔ | Implantation transluminale (percutanée) de stents sans libération de substance médicamenteuse, veine cave | 39.B2.J7 ↔ | Implantation transluminale (percutanée) de stents avec libération de substance médicamenteuse, veine cave |
| 39.B1.JB ↔ | Implantation transluminale (percutanée) de stents sans libération de substance médicamenteuse, autres veines abdominales et pelviennes | 39.B2.JB ↔ | Implantation transluminale (percutanée) de stents avec libération de substance médicamenteuse, autres veines abdominales et pelviennes |
| 39.B1.JF ↔ | Implantation transluminale (percutanée) de stents sans libération de substance médicamenteuse, veines de la cuisse | 39.B2.JF ↔ | Implantation transluminale (percutanée) de stents avec libération de substance médicamenteuse, veines de la cuisse |
| 39.B1.JI ↔ | Implantation transluminale (percutanée) de stents sans libération de substance médicamenteuse, veine porte | 39.B2.JI ↔ | Implantation transluminale (percutanée) de stents avec libération de substance médicamenteuse, veine porte |
| 39.B2.09 ↔ | Implantation transluminale (percutanée) de stents avec libération de substance médicamenteuse, autre | 39.B3.09 ↔ | Implantation transluminale (percutanée) de stents couverts sans libération de substance médicamenteuse, autre |
| 39.B2.11 ↔ | Implantation transluminale (percutanée) de stents avec libération de substance médicamenteuse, vaisseaux intracrâniens | 39.B3.11 ↔ | Implantation transluminale (percutanée) de stents couverts sans libération de substance médicamenteuse, vaisseaux intracrâniens |
| 39.B2.22 ↔ | Implantation transluminale (percutanée) de stents avec libération de substance médicamenteuse, artère carotide SAP | 39.B3.22 ↔ | Implantation transluminale (percutanée) de stents couverts sans libération de substance médicamenteuse, artère carotide SAP |
| 39.B2.23 ↔ | Implantation transluminale (percutanée) de stents avec libération de substance médicamenteuse, artère carotide commune | 39.B3.23 ↔ | Implantation transluminale (percutanée) de stents couverts sans libération de substance médicamenteuse, artère carotide commune |
| 39.B2.25 ↔ | Implantation transluminale (percutanée) de stents avec libération de substance médicamenteuse, artère carotide interne extracrânienne | 39.B3.25 ↔ | Implantation transluminale (percutanée) de stents couverts sans libération de substance médicamenteuse, artère carotide interne extracrânienne |
| 39.B2.26 ↔ | Implantation transluminale (percutanée) de stents avec libération de substance médicamenteuse, artère carotide interne extracrânienne avec artère carotide commune | 39.B3.26 ↔ | Implantation transluminale (percutanée) de stents couverts sans libération de substance médicamenteuse, artère carotide interne extracrânienne avec artère carotide commune |
| 39.B2.27 ↔ | Implantation transluminale (percutanée) de stents avec libération de substance médicamenteuse, artère carotide externe | 39.B3.27 ↔ | Implantation transluminale (percutanée) de stents couverts sans libération de substance médicamenteuse, artère carotide externe |
| 39.B2.28 ↔ | Implantation transluminale (percutanée) de stents avec libération de substance médicamenteuse, artère vertébrale extracrânienne | 39.B3.28 ↔ | Implantation transluminale (percutanée) de stents couverts sans libération de substance médicamenteuse, artère vertébrale extracrânienne |
| 39.B2.31 ↔ | Implantation transluminale (percutanée) de stents avec libération de substance médicamenteuse, vaisseaux de l'épaule et du bras | 39.B3.31 ↔ | Implantation transluminale (percutanée) de stents couverts sans libération de substance médicamenteuse, vaisseaux de l'épaule et du bras |
| 39.B2.51 ↔ | Implantation transluminale (percutanée) de stents avec libération de substance médicamenteuse, vaisseaux de l'avant-bras | 39.B3.51 ↔ | Implantation transluminale (percutanée) de stents couverts sans libération de substance médicamenteuse, vaisseaux de l'avant-bras |
| 39.B2.71 ↔ | Implantation transluminale (percutanée) de stents avec libération de substance médicamenteuse, aorte | 39.B3.81 ↔ | Implantation transluminale (percutanée) de stents couverts par voie transluminale percutanée sans libération de substance médicamenteuse, autres vaisseaux thoraciques |
| 39.B2.74 ↔ | Implantation transluminale (percutanée) de stents avec libération de substance médicamenteuse, isthme aortique | 39.B3.C1 ↔ | Implantation transluminale (percutanée) de stents couverts sans libération de substance médicamenteuse, autres artères abdominales et pelviennes |
| 39.B2.81 ↔ | Implantation transluminale (percutanée) de stents avec libération de substance médicamenteuse, autres vaisseaux thoraciques | 39.B3.C3 ↔ | Implantation transluminale (percutanée) de stents couverts sans libération de substance médicamenteuse, artère iliaque |
| 39.B2.A4 ↔ | Implantation transluminale (percutanée) de stents avec libération de substance médicamenteuse, artère pulmonaire | 39.B3.D1 ↔ | Implantation transluminale (percutanée) de stents couverts sans libération de substance médicamenteuse, vaisseaux viscéraux |
| 39.B2.C1 ↔ | Implantation transluminale (percutanée) de stents avec libération de substance médicamenteuse, autres artères abdominales et pelviennes | 39.B3.G1 ↔ | Implantation transluminale (percutanée) de stents couverts sans libération de substance médicamenteuse, artères de la cuisse |
| 39.B2.C3 ↔ | Implantation transluminale (percutanée) de stents avec libération de substance médicamenteuse, artère iliaque | 39.B3.H1 ↔ | Implantation transluminale (percutanée) de stents couverts sans libération de substance médicamenteuse, vaisseaux de la jambe |
| 39.B2.D1 ↔ | Implantation transluminale (percutanée) de stents avec libération de substance médicamenteuse, vaisseaux viscéraux | 39.B3.J7 ↔ | Implantation transluminale (percutanée) de stents couverts sans libération de substance médicamenteuse, veine cave |
| 39.B2.G1 ↔ | Implantation transluminale (percutanée) de stents avec libération de substance médicamenteuse, artères de la cuisse | 39.B3.JB ↔ | Implantation transluminale (percutanée) de stents couverts sans libération de substance médicamenteuse, autres veines abdominales et pelviennes |
| 39.B2.H1 ↔ | Implantation transluminale (percutanée) de stents avec libération de substance médicamenteuse, vaisseaux de la jambe | | |
| 39.B2.J3 ↔ | Implantation transluminale (percutanée) de stents avec libération de substance médicamenteuse, veine pulmonaire | | |

| | | | |
|------------|---|------------|--|
| 39.B3.JF ↔ | Implantation transluminale (percutanée) de stents couverts sans libération de substance médicamenteuse, veines de la cuisse | 39.B5.09 ↔ | Implantation transluminale (percutanée) de stents Cheatham-Platinum non couverts, autre |
| 39.B3.JI ↔ | Implantation transluminale (percutanée) de stents couverts sans libération de substance médicamenteuse, veine porte | 39.B5.11 ↔ | Implantation transluminale (percutanée) de stents Cheatham-Platinum non couverts, vaisseaux intracrâniens |
| 39.B4.09 ↔ | Implantation transluminale (percutanée) de stents couverts avec libération de substance médicamenteuse, autre | 39.B5.22 ↔ | Implantation transluminale (percutanée) de stents Cheatham-Platinum non couverts, artère carotide SAP |
| 39.B4.11 ↔ | Implantation transluminale (percutanée) de stents couverts avec libération de substance médicamenteuse, vaisseaux intracrâniens | 39.B5.23 ↔ | Implantation transluminale (percutanée) de stents Cheatham-Platinum non couverts, artère carotide commune |
| 39.B4.22 ↔ | Implantation transluminale (percutanée) de stents couverts avec libération de substance médicamenteuse, artère carotide SAP | 39.B5.25 ↔ | Implantation transluminale (percutanée) de stents Cheatham-Platinum non couverts, artère carotide interne extracrânienne |
| 39.B4.23 ↔ | Implantation transluminale (percutanée) de stents couverts avec libération de substance médicamenteuse, artère carotide commune | 39.B5.26 ↔ | Implantation transluminale (percutanée) de stents Cheatham-Platinum non couverts, artère carotide interne extracrânienne avec artère carotide commune |
| 39.B4.25 ↔ | Implantation transluminale (percutanée) de stents couverts avec libération de substance médicamenteuse, artère carotide interne extracrânienne | 39.B5.27 ↔ | Implantation transluminale (percutanée) de stents Cheatham-Platinum non couverts, artère carotide externe |
| 39.B4.26 ↔ | Implantation transluminale (percutanée) de stents couverts avec libération de substance médicamenteuse, artère carotide interne extracrânienne avec artère carotide commune | 39.B5.31 ↔ | Implantation transluminale (percutanée) de stents Cheatham-Platinum non couverts avec libération de substance médicamenteuse, vaisseaux de l'épaule et du bras |
| 39.B4.27 ↔ | Implantation transluminale (percutanée) de stents couverts avec libération de substance médicamenteuse, artère carotide externe | 39.B5.51 ↔ | Implantation transluminale (percutanée) de stents Cheatham-Platinum non couverts avec libération de substance médicamenteuse, vaisseaux de l'avant-bras |
| 39.B4.28 ↔ | Implantation transluminale (percutanée) de stents couverts avec libération de substance médicamenteuse, artère vertébrale extracrânienne | 39.B5.71 ↔ | Implantation transluminale (percutanée) de stents Cheatham-Platinum non couverts, aorte |
| 39.B4.31 ↔ | Implantation transluminale (percutanée) de stents couverts avec libération de substance médicamenteuse, vaisseaux de l'épaule et du bras | 39.B5.74 ↔ | Implantation transluminale (percutanée) de stents Cheatham-Platinum non couverts, isthme aortique |
| 39.B4.51 ↔ | Implantation transluminale (percutanée) de stents couverts avec libération de substance médicamenteuse, vaisseaux de l'avant-bras | 39.B5.81 ↔ | Implantation transluminale (percutanée) de stents Cheatham-Platinum non couverts, autres vaisseaux thoraciques |
| 39.B4.81 ↔ | Implantation transluminale (percutanée) de stents couverts avec libération de substance médicamenteuse, autres vaisseaux thoraciques | 39.B5.C1 ↔ | Implantation transluminale (percutanée) de stents Cheatham-Platinum non couverts, autres artères abdominales et pelviennes |
| 39.B4.C1 ↔ | Implantation transluminale (percutanée) de stents couverts avec libération de substance médicamenteuse, autres artères abdominales et pelviennes | 39.B5.C3 ↔ | Implantation transluminale (percutanée) de stents Cheatham-Platinum non couverts, artère iliaque |
| 39.B4.C3 ↔ | Implantation transluminale (percutanée) de stents couverts avec libération de substance médicamenteuse, artère iliaque | 39.B5.D1 ↔ | Implantation transluminale (percutanée) de stents Cheatham-Platinum non couverts, vaisseaux viscéraux |
| 39.B4.D1 ↔ | Implantation transluminale (percutanée) de stents couverts avec libération de substance médicamenteuse, vaisseaux viscéraux | 39.B5.G1 ↔ | Implantation transluminale (percutanée) de stents Cheatham-Platinum non couverts, artères de la cuisse |
| 39.B4.G1 ↔ | Implantation transluminale (percutanée) de stents couverts avec libération de substance médicamenteuse, artères de la cuisse | 39.B5.H1 ↔ | Implantation transluminale (percutanée) de stents Cheatham-Platinum non couverts, vaisseaux de la jambe |
| 39.B4.H1 ↔ | Implantation transluminale (percutanée) de stents couverts avec libération de substance médicamenteuse, vaisseaux de la jambe | 39.B5.J7 ↔ | Implantation transluminale (percutanée) de stents Cheatham-Platinum non couverts, veine cave |
| 39.B4.J7 ↔ | Implantation transluminale (percutanée) de stents couverts avec libération de substance médicamenteuse, veine cave | 39.B5.JB ↔ | Implantation transluminale (percutanée) de stents Cheatham-Platinum non couverts, autres veines abdominales et pelviennes |
| 39.B4.JB ↔ | Implantation transluminale (percutanée) de stents couverts avec libération de substance médicamenteuse, autres veines abdominales et pelviennes | 39.B5.JF ↔ | Implantation transluminale (percutanée) de stents Cheatham-Platinum non couverts, veines de la cuisse |
| 39.B4.JF ↔ | Implantation transluminale (percutanée) de stents couverts avec libération de substance médicamenteuse, veines de la cuisse | 39.B5.JI ↔ | Implantation transluminale (percutanée) de stents Cheatham-Platinum non couverts, veine porte |
| 39.B4.JI ↔ | Implantation transluminale (percutanée) de stents couverts avec libération de substance médicamenteuse, veine porte | 39.B6.09 ↔ | Implantation transluminale (percutanée) de stents Cheatham-Platinum couverts, autre |
| | | 39.B6.11 ↔ | Implantation transluminale (percutanée) de stents Cheatham-Platinum couverts, vaisseaux intracrâniens |
| | | 39.B6.22 ↔ | Implantation transluminale (percutanée) de stents Cheatham-Platinum couverts, artère carotide SAP |
| | | 39.B6.23 ↔ | Implantation transluminale (percutanée) de stents Cheatham-Platinum couverts, artère carotide commune |

- 39.B6.25 ↔ Implantation transluminale (percutanée) de stents Cheatham-Platinum couverts, artère carotide interne extracrânienne
- 39.B6.26 ↔ Implantation transluminale (percutanée) de stents Cheatham-Platinum couverts, artère carotide interne extracrânienne avec artère carotide commune
- 39.B6.27 ↔ Implantation transluminale (percutanée) de stents Cheatham-Platinum couverts, artère carotide externe
- 39.B6.31 ↔ Implantation transluminale (percutanée) de stents Cheatham-Platinum couverts avec libération de substance médicamenteuse, vaisseaux de l'épaule et du bras
- 39.B6.51 ↔ Implantation transluminale (percutanée) de stents Cheatham-Platinum couverts avec libération de substance médicamenteuse, vaisseaux de l'avant-bras
- 39.B6.71 ↔ Implantation transluminale (percutanée) de stents Cheatham-Platinum couverts, aorte
- 39.B6.74 ↔ Implantation transluminale (percutanée) de stents Cheatham-Platinum couverts, isthme aortique
- 39.B6.81 ↔ Implantation transluminale (percutanée) de stents Cheatham-Platinum couverts, autres vaisseaux thoraciques
- 39.B6.C1 ↔ Implantation transluminale (percutanée) de stents Cheatham-Platinum couverts, autres artères abdominales et pelviennes
- 39.B6.C3 ↔ Implantation transluminale (percutanée) de stents Cheatham-Platinum couverts, artère iliaque
- 39.B6.D1 ↔ Implantation transluminale (percutanée) de stents Cheatham-Platinum couverts, vaisseaux viscéraux
- 39.B6.G1 ↔ Implantation transluminale (percutanée) de stents Cheatham-Platinum couverts, artères de la cuisse
- 39.B6.H1 ↔ Implantation transluminale (percutanée) de stents Cheatham-Platinum couverts, vaisseaux de la jambe
- 39.B6.J7 ↔ Implantation transluminale (percutanée) de stents Cheatham-Platinum couverts, veine cave
- 39.B6.JB ↔ Implantation transluminale (percutanée) de stents Cheatham-Platinum couverts, autres veines abdominales et pelviennes
- 39.B6.JF ↔ Implantation transluminale (percutanée) de stents Cheatham-Platinum couverts, veines de la cuisse
- 39.B6.JI ↔ Implantation transluminale (percutanée) de stents Cheatham-Platinum couverts, veine porte
- 39.B7.09 ↔ Implantation transluminale (percutanée) de stents à grand lumen non couverts, autre
- 39.B7.11 ↔ Implantation transluminale (percutanée) de stents à grand lumen non couverts, vaisseaux intracrâniens
- 39.B7.22 ↔ Implantation transluminale (percutanée) de stents à grand lumen non couverts, artère carotide SAP
- 39.B7.23 ↔ Implantation transluminale (percutanée) de stents à grand lumen non couverts, artère carotide commune
- 39.B7.25 ↔ Implantation transluminale (percutanée) de stents à grand lumen non couverts, artère carotide interne extracrânienne
- 39.B7.26 ↔ Implantation transluminale (percutanée) de stents à grand lumen non couverts, artère carotide interne extracrânienne avec artère carotide commune
- 39.B7.27 ↔ Implantation transluminale (percutanée) de stents à grand lumen non couverts, artère carotide externe
- 39.B7.28 ↔ Implantation transluminale (percutanée) de stents à grand lumen non couverts, artère vertébrale extracrânienne
- 39.B7.31 ↔ Implantation transluminale (percutanée) de stents à grand lumen non couverts, vaisseaux de l'épaule et du bras
- 39.B7.51 ↔ Implantation transluminale (percutanée) de stents à grand lumen non couverts, vaisseaux de l'avant-bras
- 39.B7.71 ↔ Implantation transluminale (percutanée) de stents à grand lumen non couverts, aorte
- 39.B7.74 ↔ Implantation transluminale (percutanée) de stents à grand lumen non couverts, isthme aortique
- 39.B7.81 ↔ Implantation transluminale (percutanée) de stents à grand lumen non couverts, autres vaisseaux thoraciques
- 39.B7.A4 ↔ Implantation transluminale (percutanée) de stents à grand lumen non couverts, artère pulmonaire
- 39.B7.C1 ↔ Implantation transluminale (percutanée) de stents à grand lumen non couverts, autres artères abdominales et pelviennes
- 39.B7.C3 ↔ Implantation transluminale (percutanée) de stents à grand lumen non couverts, artère iliaque
- 39.B7.D1 ↔ Implantation transluminale (percutanée) de stents à grand lumen non couverts, vaisseaux viscéraux
- 39.B7.G1 ↔ Implantation transluminale (percutanée) de stents à grand lumen non couverts, artères de la cuisse
- 39.B7.H1 ↔ Implantation transluminale (percutanée) de stents à grand lumen non couverts, vaisseaux de la jambe
- 39.B7.J3 ↔ Implantation transluminale (percutanée) de stents à grand lumen non couverts, veine pulmonaire
- 39.B7.J7 ↔ Implantation transluminale (percutanée) de stents à grand lumen non couverts, veine cave
- 39.B7.JB ↔ Implantation transluminale (percutanée) de stents à grand lumen non couverts, autres veines abdominales et pelviennes
- 39.B7.JF ↔ Implantation transluminale (percutanée) de stents à grand lumen non couverts, veines de la cuisse
- 39.B7.JI ↔ Implantation transluminale (percutanée) de stents à grand lumen non couverts, veine porte
- 39.B8.09 ↔ Implantation transluminale (percutanée) de stents à grand lumen couverts, autre
- 39.B8.11 ↔ Implantation transluminale (percutanée) de stents à grand lumen couverts, vaisseaux intracrâniens
- 39.B8.22 ↔ Implantation transluminale (percutanée) de stents à grand lumen couverts, artère carotide SAP
- 39.B8.23 ↔ Implantation transluminale (percutanée) de stents à grand lumen couverts, artère carotide commune
- 39.B8.25 ↔ Implantation transluminale (percutanée) de stents à grand lumen couverts, artère carotide interne extracrânienne
- 39.B8.26 ↔ Implantation transluminale (percutanée) de stents à grand lumen couverts, artère carotide interne extracrânienne avec artère carotide commune
- 39.B8.27 ↔ Implantation transluminale (percutanée) de stents à grand lumen couverts, artère carotide externe
- 39.B8.28 ↔ Implantation transluminale (percutanée) de stents à grand lumen couverts, artère vertébrale extracrânienne
- 39.B8.31 ↔ Implantation transluminale (percutanée) de stents à grand lumen couverts, vaisseaux de l'épaule et du bras
- 39.B8.51 ↔ Implantation transluminale (percutanée) de stents à grand lumen couverts, vaisseaux de l'avant-bras
- 39.B8.71 ↔ Implantation transluminale (percutanée) de stents à grand lumen couverts, aorte
- 39.B8.74 ↔ Implantation transluminale (percutanée) de stents à grand lumen couverts, isthme aortique
- 39.B8.81 ↔ Implantation transluminale (percutanée) de stents à grand lumen couverts, autres vaisseaux thoraciques
- 39.B8.A4 ↔ Implantation transluminale (percutanée) de stents à grand lumen couverts, artère pulmonaire
- 39.B8.C1 ↔ Implantation transluminale (percutanée) de stents à grand lumen couverts, autres artères abdominales et pelviennes
- 39.B8.C3 ↔ Implantation transluminale (percutanée) de stents à grand lumen couverts, artère iliaque
- 39.B8.D1 ↔ Implantation transluminale (percutanée) de stents à grand lumen couverts, vaisseaux viscéraux
- 39.B8.G1 ↔ Implantation transluminale (percutanée) de stents à grand lumen couverts, artères de la cuisse

- 39.B8.H1 ↔ Implantation transluminale (percutanée) de stents à grand lumen couverts, vaisseaux de la jambe
- 39.B8.J3 ↔ Implantation transluminale (percutanée) de stents à grand lumen couverts, veine pulmonaire
- 39.B8.J7 ↔ Implantation transluminale (percutanée) de stents à grand lumen couverts, veine cave
- 39.B8.JB ↔ Implantation transluminale (percutanée) de stents à grand lumen couverts, autres veines abdominales et pelviennes
- 39.B8.JF ↔ Implantation transluminale (percutanée) de stents à grand lumen couverts, veines de la cuisse
- 39.B8.JI ↔ Implantation transluminale (percutanée) de stents à grand lumen couverts, veine porte
- 39.BA.09 ↔ Implantation transluminale (percutanée) de stents à potentiel de croissance non couverts, autre
- 39.BA.A4 ↔ Implantation transluminale (percutanée) de stents à potentiel de croissance non couverts, artère pulmonaire
- 39.BA.J3 ↔ Implantation transluminale (percutanée) de stents à potentiel de croissance non couverts, veine pulmonaire
- 39.BB.09 ↔ Implantation transluminale (percutanée) de stents à potentiel de croissance couverts, autre
- 39.BB.A4 ↔ Implantation transluminale (percutanée) de stents à potentiel de croissance couverts, artère pulmonaire
- 39.BB.J3 ↔ Implantation transluminale (percutanée) de stents à potentiel de croissance couverts, veine pulmonaire
- 39.BE ↔ Implantation transluminale (percutanée) d'un stent auto-expansible de bifurcation, intracrânienne
- 39.BF.09 ↔ Implantation transluminale (percutanée) de micro-stents auto-expansibles, autre
- 39.BF.11 ↔ Implantation transluminale (percutanée) de micro-stents auto-expansibles, vaisseaux intracrâniens
- 39.BF.51 ↔ Implantation transluminale (percutanée) de micro-stents auto-expansibles, vaisseaux de l'avant-bras
- 39.BF.H1 ↔ Implantation transluminale (percutanée) de micro-stents auto-expansibles, vaisseaux de la jambe
- 39.BG.09 ↔ Implantation transluminale (percutanée) de stents en nitinol à maillage monobrin, autre
- 39.BG.31 ↔ Implantation transluminale (percutanée) de stents en nitinol à maillage monobrin, vaisseaux de l'épaule et du bras
- 39.BG.81 ↔ Implantation transluminale (percutanée) de stents en nitinol à maillage monobrin, autres vaisseaux thoraciques
- 39.BG.C1 ↔ Implantation transluminale (percutanée) de stents en nitinol à maillage monobrin, autres artères abdominales et pelviennes
- 39.BG.C3 ↔ Implantation transluminale (percutanée) de stents en nitinol à maillage monobrin, artère iliaque
- 39.BG.G1 ↔ Implantation transluminale (percutanée) de stents en nitinol à maillage monobrin, artères de la cuisse
- 39.BG.H1 ↔ Implantation transluminale (percutanée) de stents en nitinol à maillage monobrin, vaisseaux de la jambe
- 39.BH.09 ↔ Implantation transluminale (percutanée) de stents pour modulation du flux lors d'anévrismes, autre
- 39.BH.22 ↔ Implantation transluminale (percutanée) de stents pour modulation du flux lors d'anévrismes, artère carotide SAP
- 39.BH.23 ↔ Implantation transluminale (percutanée) de stents pour modulation du flux lors d'anévrismes, artère carotide commune
- 39.BH.25 ↔ Implantation transluminale (percutanée) de stents pour modulation du flux lors d'anévrismes, artère carotide interne extracrânienne
- 39.BH.26 ↔ Implantation transluminale (percutanée) de stents pour modulation du flux lors d'anévrismes, artère carotide interne extracrânienne avec artère carotide commune
- 39.BH.27 ↔ Implantation transluminale (percutanée) de stents pour modulation du flux lors d'anévrismes, artère carotide externe
- 39.BH.28 ↔ Implantation transluminale (percutanée) de stents pour modulation du flux lors d'anévrismes, artère vertébrale extracrânienne
- 39.BH.31 ↔ Implantation transluminale (percutanée) de stents pour modulation du flux lors d'anévrismes, vaisseaux de l'épaule et du bras
- 39.BH.51 ↔ Implantation transluminale (percutanée) de stents pour modulation du flux lors d'anévrismes, vaisseaux de l'avant-bras
- 39.BH.71 ↔ Implantation transluminale (percutanée) de stents pour modulation du flux lors d'anévrismes, aorte
- 39.BH.74 ↔ Implantation transluminale (percutanée) de stents pour modulation du flux lors d'anévrismes, isthme de l'aorte
- 39.BH.81 ↔ Implantation transluminale (percutanée) de stents pour modulation du flux lors d'anévrismes, autres vaisseaux thoraciques
- 39.BH.C1 ↔ Implantation transluminale (percutanée) de stents pour modulation du flux lors d'anévrismes, autres artères abdominales et pelviennes
- 39.BH.C3 ↔ Implantation transluminale (percutanée) de stents pour modulation du flux lors d'anévrismes, artère iliaque
- 39.BH.D1 ↔ Implantation transluminale (percutanée) de stents pour modulation du flux lors d'anévrismes, vaisseaux viscéraux
- 39.BH.G1 ↔ Implantation transluminale (percutanée) de stents pour modulation du flux lors d'anévrismes, artères de la cuisse
- 39.BH.H1 ↔ Implantation transluminale (percutanée) de stents pour modulation du flux lors d'anévrismes, vaisseaux de la jambe
- 39.BH.J7 ↔ Implantation transluminale (percutanée) de stents pour modulation du flux lors d'anévrismes, veine cave
- 39.BH.JB ↔ Implantation transluminale (percutanée) de stents pour modulation du flux lors d'anévrismes, autres veines abdominales et pelviennes
- 39.BH.JF ↔ Implantation transluminale (percutanée) de stents pour modulation du flux lors d'anévrismes, veines de la cuisse
- 39.BH.JI ↔ Implantation transluminale (percutanée) de stents pour modulation du flux lors d'anévrismes, veine porte

Procédure F59-6

00.99.80 †↔ Traitement hybride

Procédure F59-7

| | | | |
|------------|---|------------|--|
| 38.16.18 ↔ | Endartériectomie de l'artère iliaque | 38.18.11 ↔ | Endartériectomie de l'artère fémorale profonde |
| 38.16.21 ↔ | Endoveinectomie de la veine iliaque | 38.18.12 ↔ | Endartériectomie de l'artère poplitée |
| 38.18.10 ↔ | Endartériectomie de l'artère fémorale (commune) (superficielle) | | |

Procédure F59-8

| | |
|------------|---|
| 39.75.16 ↔ | Intervention vasculaire transluminale percutanée, autres vaisseaux, thrombolyse sélective, assistance échographique |
|------------|---|

Procédure F59-9

| | | | |
|-------------|--|-------------|--|
| 39.75.20 ‡↔ | Intervention vasculaire transluminale percutanée, autres vaisseaux, ablation par radiofréquence délivrée par cathéter dans l'artère rénale | 39.75.21 ‡↔ | Intervention vasculaire transluminale percutanée, autres vaisseaux, ablation circconférentielle par ultrasons par cathéter par l'artère rénale |
|-------------|--|-------------|--|

ADRG F60**Infarctus du myocarde aigu sans actes diagnostiques cardiologiques invasifs**

Diagnostic principal dans le tableau F60-1

DRG F60A**Infarctus du myocarde aigu sans actes diagnostiques cardiologiques invasifs avec CC sévères**

PCCL > 2

DRG F60B**Infarctus du myocarde aigu sans actes diagnostiques cardiologiques invasifs****Diagnostic F60-1**

| | | | |
|-------|---|-------|--|
| I21.0 | Infarctus transmural aigu du myocarde, de la paroi antérieure | I21.9 | Infarctus aigu du myocarde, sans précision |
| I21.1 | Infarctus transmural aigu du myocarde, de la paroi inférieure | I22.0 | Infarctus du myocarde à répétition, de la paroi antérieure |
| I21.2 | Infarctus transmural aigu du myocarde d'autres localisations | I22.1 | Infarctus du myocarde à répétition, de la paroi inférieure |
| I21.3 | Infarctus transmural aigu du myocarde, de localisation non précisée | I22.8 | Infarctus du myocarde à répétition d'autres localisations |
| I21.4 | Infarctus sous-endocardique aigu du myocarde | I22.9 | Infarctus du myocarde à répétition, de localisation non précisée |

ADRG F61**Endocardite**

Diagnostic principal dans le tableau F61-1

DRG F61A**Endocardite avec diagnostic de complication ou procédure de complication ou actes diagnostiques cardiologiques invasifs ou CC extrêmement sévères**

Diagnostic supplémentaire dans le tableau F61-2 ou Procédures de complications ou diagnostic supplémentaire dans le tableau F61-3 ou au moins une procédure dans le tableau F61-4 ou PCCL > 3

DRG F61B**Endocardite****Diagnostic F61-1**

| | | | |
|-------|---|-------|-----------------------------------|
| B37.6 | Endocardite à Candida {I39.8} | I33.9 | Endocardite aiguë, sans précision |
| I01.1 | Endocardite rhumatismale aiguë | I38 | Endocardite, valvule non précisée |
| I33.0 | Endocardite infectieuse aiguë et subaiguë | | |

Diagnostic F61-2

| | | | |
|--------|---|--------|---|
| I51.4 | Myocardite, sans précision | M86.40 | Ostéomyélite chronique avec fistule de drainage: |
| I61.0 | Hémorragie intracérébrale hémisphérique, sous-corticale | M86.41 | Sièges multiples |
| I61.1 | Hémorragie intracérébrale hémisphérique, corticale | M86.42 | Ostéomyélite chronique avec fistule de drainage: Région scapulaire |
| I61.2 | Hémorragie intracérébrale hémisphérique, non précisée | M86.43 | Ostéomyélite chronique avec fistule de drainage: Bras |
| I61.3 | Hémorragie intracérébrale du tronc cérébral | M86.44 | Ostéomyélite chronique avec fistule de drainage: Avant-bras |
| I61.4 | Hémorragie intracérébrale cérébelleuse | M86.45 | Ostéomyélite chronique avec fistule de drainage: Main |
| I61.5 | Hémorragie intracérébrale intraventriculaire | M86.46 | Ostéomyélite chronique avec fistule de drainage: Région pelvienne et cuisse |
| I61.6 | Hémorragie intracérébrale, localisations multiples | M86.47 | Ostéomyélite chronique avec fistule de drainage: Jambe |
| I66.0 | Occlusion et sténose de l'artère cérébrale moyenne | M86.50 | Ostéomyélite chronique avec fistule de drainage: Cheville et pied |
| I66.1 | Occlusion et sténose de l'artère cérébrale antérieure | M86.51 | Autres ostéomyélites hématogènes chroniques: Sièges multiples |
| I66.2 | Occlusion et sténose de l'artère cérébrale postérieure | M86.51 | Autres ostéomyélites hématogènes chroniques: Région scapulaire |
| I66.3 | Occlusion et sténose des artères cérébelleuses | M86.52 | Autres ostéomyélites hématogènes chroniques: Bras |
| I66.4 | Occlusion et sténose des artères cérébrales, multiples et bilatérales | M86.53 | Autres ostéomyélites hématogènes chroniques: Avant-bras |
| I66.8 | Occlusion et sténose d'une autre artère cérébrale | M86.54 | Autres ostéomyélites hématogènes chroniques: Main |
| I66.9 | Occlusion et sténose d'une artère cérébrale, sans précision | M86.55 | Autres ostéomyélites hématogènes chroniques: Région pelvienne et cuisse |
| I74.0 | Embolie et thrombose de l'aorte abdominale | M86.56 | Autres ostéomyélites hématogènes chroniques: Jambe |
| I74.1 | Embolie et thrombose de parties de l'aorte, autres et non précisées | M86.57 | Autres ostéomyélites hématogènes chroniques: Cheville et pied |
| I74.2 | Embolie et thrombose des artères des membres supérieurs | M86.60 | Autres ostéomyélites chroniques: Sièges multiples |
| I74.3 | Embolie et thrombose des artères des membres inférieurs | M86.61 | Autres ostéomyélites chroniques: Région scapulaire |
| I74.4 | Embolie et thrombose des artères distales, sans précision | M86.62 | Autres ostéomyélites chroniques: Bras |
| I74.5 | Embolie et thrombose de l'artère iliaque | M86.63 | Autres ostéomyélites chroniques: Avant-bras |
| M86.00 | Ostéomyélite hématogène aiguë: Sièges multiples | M86.64 | Autres ostéomyélites chroniques: Main |
| M86.01 | Ostéomyélite hématogène aiguë: Région scapulaire | M86.65 | Autres ostéomyélites chroniques: Région pelvienne et cuisse |
| M86.02 | Ostéomyélite hématogène aiguë: Bras | M86.66 | Autres ostéomyélites chroniques: Jambe |
| M86.03 | Ostéomyélite hématogène aiguë: Avant-bras | M86.67 | Autres ostéomyélites chroniques: Cheville et pied |
| M86.04 | Ostéomyélite hématogène aiguë: Main | M86.80 | Autres ostéomyélites: Sièges multiples |
| M86.05 | Ostéomyélite hématogène aiguë: Région pelvienne et cuisse | M86.81 | Autres ostéomyélites: Région scapulaire |
| M86.06 | Ostéomyélite hématogène aiguë: Jambe | M86.82 | Autres ostéomyélites: Bras |
| M86.07 | Ostéomyélite hématogène aiguë: Cheville et pied | M86.83 | Autres ostéomyélites: Avant-bras |
| M86.08 | Ostéomyélite hématogène aiguë: Autres | M86.84 | Autres ostéomyélites: Main |
| M86.09 | Ostéomyélite hématogène aiguë: Localisations non précisées | M86.85 | Autres ostéomyélites: Région pelvienne et cuisse |
| M86.10 | Autres ostéomyélites aiguës: Sièges multiples | M86.86 | Autres ostéomyélites: Jambe |
| M86.11 | Autres ostéomyélites aiguës: Région scapulaire | M86.87 | Autres ostéomyélites: Cheville et pied |
| M86.12 | Autres ostéomyélites aiguës: Bras | M86.90 | Ostéomyélite, sans précision: Sièges multiples |
| M86.13 | Autres ostéomyélites aiguës: Avant-bras | M86.91 | Ostéomyélite, sans précision: Région scapulaire |
| M86.14 | Autres ostéomyélites aiguës: Main | M86.92 | Ostéomyélite, sans précision: Bras |
| M86.15 | Autres ostéomyélites aiguës: Région pelvienne et cuisse | M86.93 | Ostéomyélite, sans précision: Avant-bras |
| M86.16 | Autres ostéomyélites aiguës: Jambe | M86.94 | Ostéomyélite, sans précision: Main |
| M86.17 | Autres ostéomyélites aiguës: Cheville et pied | M86.95 | Ostéomyélite, sans précision: Région pelvienne et cuisse |
| M86.20 | Ostéomyélite subaiguë: Sièges multiples | M86.96 | Ostéomyélite, sans précision: Jambe |
| M86.21 | Ostéomyélite subaiguë: Région scapulaire | M86.97 | Ostéomyélite, sans précision: Cheville et pied |
| M86.22 | Ostéomyélite subaiguë: Bras | T82.7 | Infection et réaction inflammatoire dues à d'autres prothèses, implants et greffes cardiaques et vasculaires |
| M86.23 | Ostéomyélite subaiguë: Avant-bras | U80.00 | Staphylocoque doré résistant à l'oxacilline ou à la méticilline [MRSA] |
| M86.24 | Ostéomyélite subaiguë: Main | U80.01 | Staphylocoque doré résistant aux glycopeptides, aux quinolones, aux streptogramines ou aux oxazolidinones et non résistant à l'oxacilline ou à la méticilline |
| M86.25 | Ostéomyélite subaiguë: Région pelvienne et cuisse | U80.10 | Streptococcus pneumoniae résistant à la pénicilline ou à l'oxacilline |
| M86.26 | Ostéomyélite subaiguë: Jambe | | |
| M86.27 | Ostéomyélite subaiguë: Cheville et pied | | |
| M86.30 | Ostéomyélite chronique multiple: Sièges multiples | | |
| M86.31 | Ostéomyélite chronique multiple: Région scapulaire | | |
| M86.32 | Ostéomyélite chronique multiple: Bras | | |
| M86.33 | Ostéomyélite chronique multiple: Avant-bras | | |
| M86.34 | Ostéomyélite chronique multiple: Main | | |
| M86.35 | Ostéomyélite chronique multiple: Région pelvienne et cuisse | | |
| M86.36 | Ostéomyélite chronique multiple: Jambe | | |
| M86.37 | Ostéomyélite chronique multiple: Cheville et pied | | |

| | | | |
|--------|---|--------|---|
| U80.11 | Streptococcus pneumoniae résistant aux macrolides, aux oxazolidinones ou aux streptogramines et nonrésistant à la pénicilline ou à l'oxacilline | U81.22 | Klebsiella oxytoca multirésistant 3MRGN |
| U80.20 | Enterococcus faecalis résistant aux glycopeptides | U81.23 | Autres klebsielles multirésistantes 3MRGN |
| U80.21 | Enterococcus faecalis résistant aux oxazolidinones ou hautement résistant aux aminoglycosides et non résistant aux glycopeptides | U81.24 | Genre Enterobacter cloacae multirésistant 3MRGN |
| U80.30 | Enterococcus faecium résistant aux glycopeptides | U81.25 | Genre Citrobacter freundii multirésistant 3MRGN |
| U80.31 | Enterococcus faecium résistant aux oxazolidinones ou aux streptogramines ou hautement résistant aux aminoglycosides et non résistant au glycopeptides | U81.26 | Serratia marcescens multirésistant 3MRGN |
| U80.8 | Autres bactéries Gram positives multirésistantes aux antibiotiques | U81.27 | Proteus mirabilis multirésistant 3MRGN |
| U81.00 | Escherichia coli multirésistant 2MRGN Pédiatrie/Néonatalogie | U81.28 | Autres enterobacterales multirésistants 3MRGN |
| U81.01 | Klebsiella pneumoniae multirésistant 2MRGN Pédiatrie/Néonatalogie | U81.30 | Pseudomonas aeruginosa multirésistant 3MRGN |
| U81.02 | Klebsiella oxytoca multirésistant 2MRGN Pédiatrie/Néonatalogie | U81.31 | Groupe Acinetobacter baumannii multirésistant 3MRGN |
| U81.03 | Autres klebsielles multirésistantes 2MRGN Pédiatrie/Néonatalogie | U81.40 | Escherichia coli multirésistant 4MRGN |
| U81.04 | Genre Enterobacter cloacae multirésistant 2MRGN Pédiatrie/Néonatalogie | U81.41 | Klebsiella pneumoniae multirésistant 4MRGN |
| U81.05 | Genre Citrobacter freundii multirésistant 2MRGN Pédiatrie/Néonatalogie | U81.42 | Klebsiella oxytoca multirésistant 4MRGN |
| U81.06 | Serratia marcescens multirésistant 2MRGN Pédiatrie/Néonatalogie | U81.43 | Autres klebsielles multirésistantes 4MRGN |
| U81.07 | Proteus mirabilis multirésistant 2MRGN Pédiatrie/Néonatalogie | U81.44 | Genre Enterobacter cloacae multirésistant 4MRGN |
| U81.08 | Autres enterobacterales multirésistants 2MRGN Pédiatrie/Néonatalogie | U81.45 | Genre Citrobacter freundii multirésistant 4MRGN |
| U81.10 | Pseudomonas aeruginosa multirésistant 2MRGN Pédiatrie/Néonatalogie | U81.46 | Serratia marcescens multirésistant 4MRGN |
| U81.11 | Groupe Acinetobacter baumannii multirésistant 2MRGN Pédiatrie/Néonatalogie | U81.47 | Proteus mirabilis multirésistant 4MRGN |
| U81.20 | Escherichia coli multirésistant 3MRGN | U81.48 | Autres enterobacterales multirésistants 4MRGN |
| U81.21 | Klebsiella pneumoniae multirésistant 3MRGN | U81.50 | Pseudomonas aeruginosa multirésistant 4MRGN |
| | | U81.51 | Groupe Acinetobacter baumannii multirésistant 4MRGN |
| | | U81.6 | Burkholderia, Stenotrophomonas et autres non-fermenteurs résistants aux quinolones, à l'amikacine, à la ceftazidime, à l'association pipéracilline/tazobactam ou au cotrimoxazole |
| | | U81.8 | Autres bactéries Gram négatif multirésistantes aux antibiotiques |
| | | U82.0 | Mycobacterium tuberculosis résistant à un ou plusieurs médicaments de première ligne |
| | | U82.1 | Tuberculose multirésistante [MDR-TB] |
| | | U82.2 | Mycobactéries atypiques ou Nocardia résistantes à un ou plusieurs médicaments de première ligne |
| | | U83 | Candida résistants au fluconazole ou au voriconazole |
| | | U84 | Virus de l'Herpès résistants aux virostatiques |
| | | U85 | Virus de l'immunodéficience humaine résistant aux virostatiques ou aux inhibiteurs de protéases |

Diagnostic F61-3

| | | | |
|-------|---|--------|---|
| Z94.0 | Status post greffe de rein | Z94.4 | Status post greffe de foie |
| Z94.1 | Status post greffe du cœur | Z94.81 | État consécutif à une transplantation de cellules-souches hématopoïétique avec immunosuppression actuelle |
| Z94.2 | Status post greffe de poumon | | |
| Z94.3 | Status post greffe de cœur et de poumon | | |

Procédure F61-4

| | | | |
|-------------|---|-------------|--|
| 37.21 †↔ | Cathétérisme cardiaque droit | 37.9C.19 †↔ | Examen par cathétérisme transseptal du cœur, autre |
| 37.22 †↔ | Cathétérisme cardiaque gauche | 37.9C.21 †↔ | Ponction transseptale par cathéter dans le cœur |
| 37.23 †↔ | Cathétérisme cardiaque combiné, droit et gauche | 37.9C.29 †↔ | Intervention transseptale par cathéter dans le cœur, autre |
| 37.26 †↔ | Test électrophysiologique invasif par cathéter | 88.43 †↔ | Artériographie d'artère pulmonaire |
| 37.27.00 †↔ | Cardiac mapping, SAP | 88.50 †↔ | Angiocardiographie, SAP |
| 37.27.09 †↔ | Cardiac mapping, autre | 88.52 †↔ | Angiographie du cœur droit |
| 37.27.11 †↔ | Cardiac mapping à l'aide d'un cathéter de mapping multiélectrodes avec saisie automatique des signaux | 88.53 †↔ | Angiographie du cœur gauche |
| 37.28 †↔ | Échocardiographie intracardiaque [EIC] | 88.54 †↔ | Angiographie du cœur combinée, gauche et droite |
| 37.34.00 †↔ | Excision ou destruction d'autre lésion ou tissu du cœur, autre voie d'abord, SAP | 88.55 †↔ | Artériographie coronaire avec un seul cathéter |
| 37.34.09 †↔ | Excision ou destruction d'autre lésion ou tissu du cœur, par autre voie d'abord, autre | 88.56 †↔ | Artériographie coronaire avec deux cathéters |
| 37.9C.11 †↔ | Examen par cathétérisme transseptal du cœur gauche | 88.57 †↔ | Autre artériographie coronaire, SAP |

DRG F62**Insuffisance cardiaque et choc**

Diagnostic principal dans le tableau F62-1

DRG F62A**Insuffisance cardiaque et choc avec CC extrêmement sévères et dialyse ou réanimation ou procédure particulière ou diagnostic de complication, ou agents infectieux multirésistants**

(PCCL > 3 ou procédure dans le tableau F62-4 ou procédure dans le tableau F62-5) et (PCCL > 3 et (Dialyse ou au moins une procédure dans le tableau F62-6 ou au moins un diagnostic dans le tableau F62-2) ou diagnostic dans le tableau F62-3)

DRG F62B**Insuffisance cardiaque et choc avec CC extrêmement sévères ou procédure particulière ou évaluation en vue d'une transplantation cardiaque**

PCCL > 3 ou procédure dans le tableau F62-4 ou procédure dans le tableau F62-5

DRG F62C**Insuffisance cardiaque et choc avec CC sévères**

PCCL > 2

DRG F62D**Insuffisance cardiaque et choc****Diagnostic F62-1**

| | | | |
|--------|---|--------|--|
| I11.00 | Cardiopathie hypertensive, avec insuffisance cardiaque (congestive): Sans mention de crise hypertensive | I50.00 | Insuffisance cardiaque droite primaire |
| I11.01 | Cardiopathie hypertensive, avec insuffisance cardiaque (congestive): Avec mention de crise hypertensive | I50.01 | Insuffisance cardiaque droite secondaire |
| I13.00 | Cardionéphropathie hypertensive, avec insuffisance cardiaque (congestive): Sans mention de crise hypertensive | I50.11 | Insuffisance cardiaque gauche: Sans symptôme |
| I13.01 | Cardionéphropathie hypertensive, avec insuffisance cardiaque (congestive): Avec mention de crise hypertensive | I50.12 | Insuffisance cardiaque gauche: Avec symptôme en cas d'effort important |
| I13.20 | Cardionéphropathie hypertensive, avec insuffisance cardiaque (congestive) et rénale: Sans mention de crise hypertensive | I50.13 | Insuffisance cardiaque gauche: Avec symptôme en cas d'effort léger |
| I13.21 | Cardionéphropathie hypertensive, avec insuffisance cardiaque (congestive) et rénale: Avec mention de crise hypertensive | I50.14 | Insuffisance cardiaque gauche: Avec symptôme au repos |
| | | I50.19 | Insuffisance ventriculaire gauche: Non précisée |
| | | I50.9 | Insuffisance cardiaque, sans précision |
| | | J81 | Œdème pulmonaire |
| | | R57.0 | Choc cardiogénique |

Diagnostic F62-2

| | | | |
|-------|---|--------|---|
| A01.0 | Fièvre typhoïde | A39.4 | Méningococcémie, sans précision |
| A01.1 | Paratyphoïde A | A39.8 | Autres infections à méningocoques |
| A01.2 | Paratyphoïde B | A39.9 | Infection méningococcique, sans précision |
| A01.3 | Paratyphoïde C | A40.0 | Septicémie à streptocoques, groupe A |
| A02.1 | Septicémie à Salmonella | A40.1 | Septicémie à streptocoques, groupe B |
| A19.0 | Tuberculose miliaire aiguë, localisation unique et précisée | A40.2 | Septicémie à streptocoques, groupe D, et entérocoques |
| A19.1 | Tuberculose miliaire aiguë, sièges multiples | A40.3 | Septicémie à Streptococcus pneumoniae |
| A19.2 | Tuberculose miliaire aiguë, sans précision | A40.8 | Autres septicémies à streptocoques |
| A19.8 | Autres tuberculoses miliaires | A40.9 | Septicémie à streptocoques, sans précision |
| A19.9 | Tuberculose miliaire, sans précision | A41.0 | Septicémie à staphylocoques dorés |
| A20.7 | Peste septicémique | A41.1 | Septicémie à d'autres staphylocoques précisés |
| A21.7 | Tularémie généralisée | A41.2 | Septicémie à staphylocoques non précisés |
| A22.7 | Septicémie charbonneuse | A41.3 | Septicémie à Haemophilus influenzae |
| A24.0 | Morve | A41.4 | Septicémie à micro-organismes anaérobies |
| A24.1 | Mélioïdose aiguë et galopante | A41.51 | Septicémie: escherichia coli [E. coli] |
| A26.7 | Septicémie à Erysipelothrix | A41.52 | Septicémie: pseudomonas |
| A27.0 | Leptospirose ictéro-hémorragique [Maladie de Weil] | A41.58 | Septicémie: autres micro-organismes Gram négatif |
| A32.7 | Septicémie listérienne | A41.8 | Autres septicémies précisées |
| A39.1 | Syndrome de Waterhouse-Friderichsen {E35.1} | A42.7 | Septicémie actinomycosique |
| A39.2 | Méningococcémie aiguë | A44.0 | Bartonellose généralisée |
| A39.3 | Méningococcémie chronique | A48.0 | Gangrène gazeuse |

| | | | |
|--------|--|--------|--|
| A48.3 | Syndrome du choc toxique | M06.90 | Polyarthrite rhumatoïde, sans précision: Sièges multiples |
| A78 | Fièvre Q | | |
| B00.7 | Maladie disséminée due au virus de l'herpès | M06.91 | Polyarthrite rhumatoïde, sans précision: Région scapulaire |
| B37.7 | Septicémie à Candida | | |
| B38.7 | Coccidioïdomycose disséminée | M06.92 | Polyarthrite rhumatoïde, sans précision: Bras |
| B39.3 | Histoplasmose disséminée à Histoplasma capsulatum | M06.93 | Polyarthrite rhumatoïde, sans précision: Avant-bras |
| B41.7 | Paracoccidioïdomycose disséminée | M06.94 | Polyarthrite rhumatoïde, sans précision: Main |
| B42.7 | Sporotrichose disséminée | M06.95 | Polyarthrite rhumatoïde, sans précision: Région pelvienne et cuisse |
| B44.7 | Aspergillose disséminée | | |
| B45.7 | Cryptococcose disséminée | M06.96 | Polyarthrite rhumatoïde, sans précision: Jambe |
| B46.4 | Mucormycose disséminée | M06.97 | Polyarthrite rhumatoïde, sans précision: Cheville et pied |
| B50.8 | Autres formes sévères et compliquées de paludisme à Plasmodium falciparum | M06.98 | Polyarthrite rhumatoïde, sans précision: Autres |
| B51.0 | Paludisme à Plasmodium vivax, avec rupture de la rate | M06.99 | Polyarthrite rhumatoïde, sans précision: Localisations non précisées |
| B52.8 | Paludisme à Plasmodium malariae, avec autres complications | M07.30 | Autres arthrites psoriasiques {L40.5}: Sièges multiples |
| B55.0 | Leishmaniose viscérale | M07.31 | Autres arthrites psoriasiques {L40.5}: Région scapulaire |
| I46.0 | Arrêt cardiaque réanimé avec succès | | |
| I47.2 | Tachycardie ventriculaire | M07.32 | Autres arthrites psoriasiques {L40.5}: Bras |
| I49.0 | Fibrillation et flutter ventriculaires | M07.33 | Autres arthrites psoriasiques {L40.5}: Avant-bras |
| M02.30 | Syndrome oculo-urétral-synovial [Fiessinger-Leroy-Reiter]: Sièges multiples | M07.34 | Autres arthrites psoriasiques {L40.5}: Main |
| M02.31 | Syndrome oculo-urétral-synovial [Fiessinger-Leroy-Reiter]: Région scapulaire | M07.35 | Autres arthrites psoriasiques {L40.5}: Région pelvienne et cuisse |
| M02.32 | Syndrome oculo-urétral-synovial [Fiessinger-Leroy-Reiter]: Bras | M07.36 | Autres arthrites psoriasiques {L40.5}: Jambe |
| M02.33 | Syndrome oculo-urétral-synovial [Fiessinger-Leroy-Reiter]: Avant-bras | M07.37 | Autres arthrites psoriasiques {L40.5}: Cheville et pied |
| M02.34 | Syndrome oculo-urétral-synovial [Fiessinger-Leroy-Reiter]: Main | M07.38 | Autres arthrites psoriasiques {L40.5}: Autres |
| M02.35 | Syndrome oculo-urétral-synovial [Fiessinger-Leroy-Reiter]: Région pelvienne et cuisse | M07.39 | Autres arthrites psoriasiques {L40.5}: Localisations non précisées |
| M02.36 | Syndrome oculo-urétral-synovial [Fiessinger-Leroy-Reiter]: Jambe | M30.0 | Périartérite noueuse |
| M02.37 | Syndrome oculo-urétral-synovial [Fiessinger-Leroy-Reiter]: Cheville et pied | M30.1 | Périartérite avec atteinte pulmonaire |
| M02.38 | Syndrome oculo-urétral-synovial [Fiessinger-Leroy-Reiter]: Autres | M30.3 | Syndrome adéno-cutanéomuqueux [Kawasaki] |
| M02.39 | Syndrome oculo-urétral-synovial [Fiessinger-Leroy-Reiter]: Localisations non précisées | M31.3 | Granulomatose de Wegener |
| M02.90 | Arthrite réactionnelle, sans précision: Sièges multiples | M31.4 | Syndrome de la crosse aortique [Takayasu] |
| M02.91 | Arthrite réactionnelle, sans précision: Région scapulaire | M32.0 | Lupus érythémateux disséminé médicamenteux |
| M02.92 | Arthrite réactionnelle, sans précision: Bras | M32.1 | Lupus érythémateux disséminé avec atteinte d'organes et d'appareils |
| M02.93 | Arthrite réactionnelle, sans précision: Avant-bras | M32.8 | Autres formes de lupus érythémateux disséminé |
| M02.94 | Arthrite réactionnelle, sans précision: Main | M32.9 | Lupus érythémateux disséminé, sans précision |
| M02.95 | Arthrite réactionnelle, sans précision: Région pelvienne et cuisse | M33.2 | Polymyosite |
| M02.96 | Arthrite réactionnelle, sans précision: Jambe | M34.0 | Sclérose systémique progressive |
| M02.97 | Arthrite réactionnelle, sans précision: Cheville et pied | M35.0 | Syndrome de Gougerot-Sjögren |
| M02.98 | Arthrite réactionnelle, sans précision: Autres | M35.1 | Autres formes de passage |
| M02.99 | Arthrite réactionnelle, sans précision: Localisations non précisées | M35.2 | Syndrome de Behçet |
| M03.00 | Arthrite post-méningococcique {A39.8}: Sièges multiples | M45.00 | Spondylite ankylosante: Localisations multiples de la colonne vertébrale |
| M03.01 | Arthrite post-méningococcique {A39.8}: Région scapulaire | M45.01 | Spondylite ankylosante: Région occipito-atloïdo-axoïdienne |
| M03.02 | Arthrite post-méningococcique {A39.8}: Bras | M45.02 | Spondylite ankylosante: Région cervicale |
| M03.03 | Arthrite post-méningococcique {A39.8}: Avant-bras | M45.03 | Spondylite ankylosante: Région cervico-dorsale |
| M03.04 | Arthrite post-méningococcique {A39.8}: Main | M45.04 | Spondylite ankylosante: Région dorsale |
| M03.05 | Arthrite post-méningococcique {A39.8}: Région pelvienne et cuisse | M45.05 | Spondylite ankylosante: Région dorso-lombaire |
| M03.06 | Arthrite post-méningococcique {A39.8}: Jambe | M45.06 | Spondylite ankylosante: Région lombaire |
| M03.07 | Arthrite post-méningococcique {A39.8}: Cheville et pied | M45.07 | Spondylite ankylosante: Région lombo-sacrée |
| M03.08 | Arthrite post-méningococcique {A39.8}: Autres | M45.08 | Spondylite ankylosante: Région sacrée et sacro-coccygienne |
| M03.09 | Arthrite post-méningococcique {A39.8}: Localisations non précisées | M45.09 | Spondylite ankylosante: Localisation non précisée |
| | | N17.03 | Insuffisance rénale aiguë avec nécrose tubulaire: Stade 3 |
| | | N17.13 | Insuffisance rénale aiguë avec nécrose corticale aiguë: Stade 3 |
| | | N17.23 | Insuffisance rénale aiguë avec nécrose médullaire: Stade 3 |
| | | N17.83 | Autres insuffisances rénales aiguës: Stade 3 |
| | | N17.93 | Insuffisance rénale aiguë, sans précision: Stade 3 |
| | | P35.2 | Infection virale congénitale herpétique [herpes simplex] |
| | | P37.2 | Listériose néonatale (disséminée) |
| | | R57.1 | Choc hypovolémique |
| | | R57.2 | Choc septique |
| | | R57.8 | Autres chocs |

Z01.80 Examens liés à une prédisposition aux dysrythmies malignes

Diagnostic F62-3

| | | | |
|--------|---|--------|---|
| U80.00 | Staphylocoque doré résistant à l'oxacilline ou à la méticilline [MRSA] | U81.11 | Groupe Acinetobacter baumannii multirésistant 2MRGN Pédiatrie/Néonatalogie |
| U80.01 | Staphylocoque doré résistant aux glycopeptides, aux quinolones, aux streptogramines ou aux oxazolidinones et non résistant à l'oxacilline ou à la méticilline | U81.20 | Escherichia coli multirésistant 3MRGN |
| U80.10 | Streptococcus pneumoniae résistant à la pénicilline ou à l'oxacilline | U81.21 | Klebsiella pneumoniae multirésistant 3MRGN |
| U80.11 | Streptococcus pneumoniae résistant aux macrolides, aux oxazolidinones ou aux streptogramines et non résistant à la pénicilline ou à l'oxacilline | U81.22 | Klebsiella oxytoca multirésistant 3MRGN |
| U80.20 | Enterococcus faecalis résistant aux glycopeptides | U81.23 | Autres klebsielles multirésistantes 3MRGN |
| U80.21 | Enterococcus faecalis résistant aux oxazolidinones ou hautement résistant aux aminoglycosides et non résistant aux glycopeptides | U81.24 | Genre Enterobacter cloacae multirésistant 3MRGN |
| U80.30 | Enterococcus faecium résistant aux glycopeptides | U81.25 | Genre Citrobacter freundii multirésistant 3MRGN |
| U80.31 | Enterococcus faecium résistant aux oxazolidinones ou aux streptogramines ou hautement résistant aux aminoglycosides et non résistant au glycopeptides | U81.26 | Serratia marcescens multirésistant 3MRGN |
| U80.8 | Autres bactéries Gram positives multirésistantes aux antibiotiques | U81.27 | Proteus mirabilis multirésistant 3MRGN |
| U81.00 | Escherichia coli multirésistant 2MRGN Pédiatrie/Néonatalogie | U81.28 | Autres enterobacterales multirésistants 3MRGN |
| U81.01 | Klebsiella pneumoniae multirésistant 2MRGN Pédiatrie/Néonatalogie | U81.30 | Pseudomonas aeruginosa multirésistant 3MRGN |
| U81.02 | Klebsiella oxytoca multirésistant 2MRGN Pédiatrie/Néonatalogie | U81.31 | Groupe Acinetobacter baumannii multirésistant 3MRGN |
| U81.03 | Autres klebsielles multirésistantes 2MRGN Pédiatrie/Néonatalogie | U81.40 | Escherichia coli multirésistant 4MRGN |
| U81.04 | Genre Enterobacter cloacae multirésistant 2MRGN Pédiatrie/Néonatalogie | U81.41 | Klebsiella pneumoniae multirésistant 4MRGN |
| U81.05 | Genre Citrobacter freundii multirésistant 2MRGN Pédiatrie/Néonatalogie | U81.42 | Klebsiella oxytoca multirésistant 4MRGN |
| U81.06 | Serratia marcescens multirésistant 2MRGN Pédiatrie/Néonatalogie | U81.43 | Autres klebsielles multirésistantes 4MRGN |
| U81.07 | Proteus mirabilis multirésistant 2MRGN Pédiatrie/Néonatalogie | U81.44 | Genre Enterobacter cloacae multirésistant 4MRGN |
| U81.08 | Autres enterobacterales multirésistants 2MRGN Pédiatrie/Néonatalogie | U81.45 | Genre Citrobacter freundii multirésistant 4MRGN |
| U81.10 | Pseudomonas aeruginosa multirésistant 2MRGN Pédiatrie/Néonatalogie | U81.46 | Serratia marcescens multirésistant 4MRGN |
| | | U81.47 | Proteus mirabilis multirésistant 4MRGN |
| | | U81.48 | Autres enterobacterales multirésistants 4MRGN |
| | | U81.50 | Pseudomonas aeruginosa multirésistant 4MRGN |
| | | U81.51 | Groupe Acinetobacter baumannii multirésistant 4MRGN |
| | | U81.6 | Burkholderia, Stenotrophomonas et autres non-fermenteurs résistants aux quinolones, à l'amikacine, à la ceftazidime, à l'association pipéracilline/tazobactam ou au cotrimoxazole |
| | | U81.8 | Autres bactéries Gram négatif multirésistantes aux antibiotiques |
| | | U82.0 | Mycobacterium tuberculosis résistant à un ou plusieurs médicaments de première ligne |
| | | U82.1 | Tuberculose multirésistante [MDR-TB] |
| | | U82.2 | Mycobactéries atypiques ou Nocardia résistantes à un ou plusieurs médicaments de première ligne |
| | | U83 | Candida résistants au fluconazole ou au voriconazole |
| | | U84 | Virus de l'Herpès résistants aux virostatiques |
| | | U85 | Virus de l'immunodéficience humaine résistant aux virostatiques ou aux inhibiteurs de protéases |

Procédure F62-4

34.04 †↔ Drainage pleural (par insertion de cathéter intercostal)

Procédure F62-5

| | | | |
|-------------|--|-------------|--|
| 89.07.11 †↔ | Évaluation complète, sans inscription du patient sur une liste d'attente pour greffe cardiaque | 89.07.41 †↔ | Réévaluation avec inscription ou maintien du patient sur une liste d'attente pour greffe cardiaque |
| 89.07.31 †↔ | Évaluation complète, avec inscription du patient sur une liste d'attente pour greffe cardiaque | 89.07.52 †↔ | Réévaluation avec retrait du patient d'une liste d'attente pour greffe cardiaque |

Procédure F62-6

| | | | |
|----------|--|----------|------------------------------------|
| 34.04 †↔ | Drainage pleural (par insertion de cathéter intercostal) | 99.60 †↔ | Réanimation cardio-pulmonaire, SAP |
| | | 99.63 †↔ | Massage cardiaque externe |

ADRG F63**Thrombose veineuse**

Diagnostic principal dans le tableau F63-1

DRG F63A**Thrombose veineuse avec CC sévères**

PCCL > 2

DRG F63B**Thrombose veineuse****Diagnostic F63-1**

| | | | |
|--------|---|--------|--|
| I80.0 | Thrombose, phlébite et thrombophlébite des veines superficielles des membres inférieurs | I80.81 | Thrombose, phlébite et thrombophlébite des veines profondes des membres supérieurs |
| I80.1 | Thrombose, phlébite et thrombophlébite de la veine fémorale | I80.88 | Thrombose, phlébite et thrombophlébite d'autres localisations |
| I80.20 | Thrombose, phlébite et thrombophlébite des veines pelviennes | I80.9 | Thrombose, phlébite et thrombophlébite de localisation non précisée |
| I80.28 | Thrombose, phlébite et thrombophlébite d'autres vaisseaux profonds des membres inférieurs | I82.2 | Embolie et thrombose de la veine cave |
| I80.3 | Thrombose, phlébite et thrombophlébite des membres inférieurs, sans précision | I82.80 | Embolie et thrombose de la veine splénique |
| I80.80 | Thrombose, phlébite et thrombophlébite des veines superficielles des membres supérieurs | I82.81 | Embolie et thrombose de la veine jugulaire |
| | | I82.88 | Embolie et thrombose d'autres veines précisées |
| | | I82.9 | Embolie et thrombose d'une veine non précisée |
| | | I87.01 | Syndrome post-thrombotique avec ulcération |

ADRG F64**Ulcère cutané lors de maladies cardio-vasculaires**

Diagnostic principal dans le tableau F64-1

DRG F64Z**Ulcère cutané lors de maladies cardio-vasculaires****Diagnostic F64-1**

| | | | |
|-------|---|-------|---|
| I83.0 | Varices ulcérées des membres inférieurs | I83.2 | Varices des membres inférieurs, avec ulcère et inflammation |
|-------|---|-------|---|

ADRG F66**Artériosclérose coronaire, arythmies cardiaques, angor**

Diagnostic principal dans le tableau F66-1 et procédure pas dans le tableau F66-3

DRG F66A**Artériosclérose coronaire, arythmies cardiaques, angor avec CC extrêmement sévères ou diagnostic complexe ou âge < 16 ans**

Âge < 16 ans ou PCCL > 3 ou au moins un diagnostic supplémentaire dans le tableau F66-2

DRG F66B**Artériosclérose coronaire, arythmies cardiaques, angor, âge > 15 ans****Diagnostic F66-1**

| | | | |
|--------|---|--------|---|
| G90.00 | Syndrome du sinus carotidien (syncope) | I25.10 | Cardiopathie artérioscléreuse: Sans sténoses ayant un effet hémodynamique |
| I20.0 | Angine de poitrine instable | I25.11 | Cardiopathie artérioscléreuse: Implication monotronculaire |
| I20.1 | Angine de poitrine avec spasme coronaire vérifié | I25.12 | Cardiopathie artérioscléreuse: Implication bitronculaire |
| I20.8 | Autres formes d'angine de poitrine | I25.13 | Cardiopathie artérioscléreuse: Implication tritronculaire |
| I20.9 | Angine de poitrine, sans précision | I25.14 | Cardiopathie artérioscléreuse: Sténose du tronc commun de l'artère coronaire gauche |
| I24.0 | Thrombose coronaire n'entraînant pas un infarctus du myocarde | | |
| I24.8 | Autres formes de cardiopathies ischémiques aiguës | | |
| I24.9 | Cardiopathie ischémique aiguë, sans précision | | |
| I25.0 | Athérosclérose cardio-vasculaire, décrite ainsi | | |

| | | | |
|--------|---|--------|---|
| I25.15 | Cardiopathie artérioscléreuse: Avec sténose de vaisseaux de pontage | I48.9 | Fibrillation et flutter auriculaires, sans autre précision |
| I25.16 | Cardiopathie artérioscléreuse: Avec sténose de Stents | I49.1 | Dépolarisation auriculaire prématurée |
| I25.19 | Cardiopathie artérioscléreuse: sans précision | I49.2 | Dépolarisation jonctionnelle prématurée |
| I25.5 | Myocardiopathie ischémique | I49.3 | Dépolarisation ventriculaire prématurée |
| I25.6 | Ischémie myocardique asymptomatique | I49.4 | Dépolarisations prématurées, autres et sans précision |
| I25.8 | Autres formes de cardiopathie ischémique chronique | I49.5 | Syndrome de dysfonctionnement sinusal |
| I25.9 | Cardiopathie ischémique chronique, sans précision | I49.8 | Autres arythmies cardiaques précisées |
| I44.0 | Bloc auriculoventriculaire du premier degré | I49.9 | Arythmie cardiaque, sans précision |
| I44.3 | Blocs auriculoventriculaires, autres et sans précision | I51.6 | Maladie cardio-vasculaire, sans précision |
| I44.4 | Bloc fasciculaire antérieur gauche | I51.7 | Cardiomégalie |
| I44.5 | Bloc fasciculaire postérieur gauche | I51.8 | Autres cardiopathies mal définies |
| I44.6 | Blocs fasciculaires, autres et sans précision | I51.9 | Cardiopathie, sans précision |
| I44.7 | Bloc de branche gauche, sans précision | I87.8 | Autres atteintes veineuses précisées |
| I45.0 | Bloc fasciculaire droit | I87.9 | Atteinte veineuse, sans précision |
| I45.1 | Blocs de branche droit, autres et sans précision | I99 | Troubles autres et non précisés de l'appareil circulatoire |
| I45.2 | Bloc bifasciculaire | R00.0 | Tachycardie, sans précision |
| I45.4 | Bloc ventriculaire non spécifique | R00.1 | Bradycardie, sans précision |
| I45.5 | Autre bloc cardiaque précisé | R00.2 | Palpitations |
| I45.6 | Syndrome de pré-excitation | R93.1 | Résultats anormaux d'imagerie diagnostique du cœur et de la circulation coronaire |
| I45.8 | Autres troubles précisés de la conduction | T82.1 | Complication mécanique d'un appareil cardiaque électronique |
| I45.9 | Trouble de la conduction, sans précision | Z45.00 | Adaptation et manipulation d'un stimulateur cardiaque implanté |
| I47.0 | Arythmie ventriculaire de réentrée | Z45.01 | Adaptation et manipulation d'un défibrillateur cardiaque implanté |
| I47.1 | Tachycardie supraventriculaire | Z45.08 | Adaptation et manipulation d'autres dispositifs cardiaques (électroniques) |
| I48.0 | Fibrillation auriculaire, paroxystique | | |
| I48.1 | Fibrillation auriculaire, persistante | | |
| I48.2 | Fibrillation auriculaire, permanente | | |
| I48.3 | Flutter auriculaire, typique | | |
| I48.4 | Flutter auriculaire, atypique | | |

Diagnostic F66-2

| | | | |
|--------|--|--------|---|
| I50.01 | Insuffisance cardiaque droite secondaire | N17.13 | Insuffisance rénale aiguë avec nécrose corticale aiguë: Stade 3 |
| I50.14 | Insuffisance cardiaque gauche: Avec symptôme au repos | N17.23 | Insuffisance rénale aiguë avec nécrose médullaire: Stade 3 |
| J81 | Œdème pulmonaire | N17.83 | Autres insuffisances rénales aiguës: Stade 3 |
| J91 | Epanchement pleural au cours de maladies classées ailleurs | N17.93 | Insuffisance rénale aiguë, sans précision: Stade 3 |
| N17.03 | Insuffisance rénale aiguë avec nécrose tubulaire: Stade 3 | R57.0 | Choc cardiogénique |

Procédure F66-3

| | | | |
|-------------|---|-------------|--|
| 37.21 †↔ | Cathétérisme cardiaque droit | 37.9C.19 †↔ | Examen par cathétérisme transseptal du cœur, autre |
| 37.22 †↔ | Cathétérisme cardiaque gauche | 37.9C.21 †↔ | Ponction transseptale par cathéter dans le cœur |
| 37.23 †↔ | Cathétérisme cardiaque combiné, droit et gauche | 37.9C.29 †↔ | Intervention transseptale par cathéter dans le cœur, autre |
| 37.26 †↔ | Test électrophysiologique invasif par cathéter | 88.43 †↔ | Artériographie d'artère pulmonaire |
| 37.27.00 †↔ | Cardiac mapping, SAP | 88.50 †↔ | Angiocardiographie, SAP |
| 37.27.09 †↔ | Cardiac mapping, autre | 88.52 †↔ | Angiographie du cœur droit |
| 37.27.11 †↔ | Cardiac mapping à l'aide d'un cathéter de mapping multiélectrodes avec saisie automatique des signaux | 88.53 †↔ | Angiographie du cœur gauche |
| 37.28 †↔ | Échocardiographie intracardiaque [EIC] | 88.54 †↔ | Angiographie du cœur combinée, gauche et droite |
| 37.34.00 †↔ | Excision ou destruction d'autre lésion ou tissu du cœur, autre voie d'abord, SAP | 88.55 †↔ | Artériographie coronaire avec un seul cathéter |
| 37.34.09 †↔ | Excision ou destruction d'autre lésion ou tissu du cœur, par autre voie d'abord, autre | 88.56 †↔ | Artériographie coronaire avec deux cathéters |
| 37.9C.11 †↔ | Examen par cathétérisme transseptal du cœur gauche | 88.57 †↔ | Autre artériographie coronaire, SAP |

ADRG F67**Hypertension**

Diagnostic principal dans le tableau F67-1

DRG F67A**Hypertension avec CC sévères**

PCCL > 2

DRG F67B**Hypertension****Diagnostic F67-1**

| | | | |
|--------|---|--------|--|
| I10.00 | Hypertension essentielle bénigne: Sans mention de crise hypertensive | I15.00 | Hypertension vasculo-rénale: Sans mention de crise hypertensive |
| I10.01 | Hypertension essentielle bénigne: Avec mention de crise hypertensive | I15.01 | Hypertension vasculo-rénale: Avec mention de crise hypertensive |
| I10.10 | Hypertension essentielle maligne: Sans mention de crise hypertensive | I15.10 | Hypertension secondaire à d'autres atteintes rénales: Sans mention de crise hypertensive |
| I10.11 | Hypertension essentielle maligne: Avec mention de crise hypertensive | I15.11 | Hypertension secondaire à d'autres atteintes rénales: Avec mention de crise hypertensive |
| I10.90 | Hypertension essentielle, non précisée: Sans mention de crise hypertensive | I15.20 | Hypertension secondaire à des atteintes endocriniennes: Sans mention de crise hypertensive |
| I10.91 | Hypertension essentielle, non précisée: Avec mention de crise hypertensive | I15.21 | Hypertension secondaire à des atteintes endocriniennes: Avec mention de crise hypertensive |
| I11.90 | Cardiopathie hypertensive, sans insuffisance cardiaque (congestive): Sans mention de crise hypertensive | I15.80 | Autres hypertensions secondaires: Sans mention de crise hypertensive |
| I11.91 | Cardiopathie hypertensive, sans insuffisance cardiaque (congestive): Avec mention de crise hypertensive | I15.81 | Autres hypertensions secondaires: Avec mention de crise hypertensive |
| I13.90 | Cardionéphropathie hypertensive, sans précision: Sans mention de crise hypertensive | I15.90 | Hypertension secondaire, sans précision: Sans mention de crise hypertensive |
| I13.91 | Cardionéphropathie hypertensive, sans précision: Avec mention de crise hypertensive | I15.91 | Hypertension secondaire, sans précision: Avec mention de crise hypertensive |

ADRG F68**Maladie cardiaque de naissance**

Diagnostic principal dans le tableau F68-1

DRG F68Z**Maladie cardiaque de naissance****Diagnostic F68-1**

| | | | |
|--------|---|-------|---|
| Q20.0 | Tronc artériel commun | Q22.1 | Sténose congénitale de la valve pulmonaire |
| Q20.1 | Ventricule droit à double issue [Double outlet right ventricle] | Q22.2 | Insuffisance congénitale de la valve pulmonaire |
| Q20.2 | Ventricule gauche à double issue [Double outlet left ventricle] | Q22.3 | Autres malformations congénitales de la valve pulmonaire |
| Q20.3 | Communication ventriculo-auriculaire discordante | Q22.4 | Sténose congénitale de la valvule tricuspide |
| Q20.4 | Ventricule à double issue [Double inlet ventricle] | Q22.5 | Maladie d'Ebstein |
| Q20.5 | Communication auriculo-ventriculaire discordante | Q22.6 | Hypoplasie du cœur droit |
| Q20.6 | Isomérisme des auricules cardiaques | Q22.8 | Autres malformations congénitales de la valvule tricuspide |
| Q20.8 | Autres malformations congénitales des cavités et des orifices cardiaques | Q22.9 | Malformation congénitale de la valvule tricuspide, sans précision |
| Q20.9 | Malformation congénitale des cavités et des orifices cardiaques, sans précision | Q23.0 | Sténose congénitale de la valvule aortique |
| Q21.0 | Communication interventriculaire | Q23.1 | Insuffisance congénitale de la valvule aortique |
| Q21.1 | Communication interauriculaire | Q23.2 | Sténose mitrale congénitale |
| Q21.2 | Communication auriculo-ventriculaire | Q23.3 | Insuffisance mitrale congénitale |
| Q21.3 | Tétralogie de Fallot | Q23.4 | Hypoplasie du cœur gauche |
| Q21.4 | Communication aorto-pulmonaire | Q23.8 | Autres malformations congénitales des valvules aortique et mitrale |
| Q21.80 | Pentalogie de Fallot | Q23.9 | Malformation congénitale des valvules aortique et mitrale, sans précision |
| Q21.88 | Autres malformations congénitales des septums cardiaques | Q24.0 | Dextrocardie |
| Q21.9 | Malformation congénitale d'une cloison cardiaque, sans précision | Q24.1 | Lévo-cardie |
| Q22.0 | Atrésie de la valve pulmonaire | Q24.2 | Cœur triatrial |
| | | Q24.3 | Sténose de l'infundibulum pulmonaire |

| | | | |
|-------|--|-------|--|
| Q24.4 | Sténose sous-aortique congénitale | Q26.0 | Sténose congénitale de la veine cave |
| Q24.5 | Malformation des vaisseaux coronaires | Q26.1 | Persistance de la veine cave supérieure gauche |
| Q24.6 | Bloc congénital du cœur | Q26.2 | Retour veineux pulmonaire anormal total |
| Q24.8 | Autres malformations cardiaques congénitales précisées | Q26.3 | Retour veineux pulmonaire anormal partiel |
| Q24.9 | Malformation cardiaque congénitale, sans précision | Q26.4 | Retour veineux pulmonaire anormal, sans précision |
| Q25.0 | Perméabilité du canal artériel | Q26.5 | Retour veineux portal anormal |
| Q25.1 | Coarctation de l'aorte | Q26.6 | Fistule entre la veine porte et l'artère hépatique (congénitale) |
| Q25.2 | Atrésie de l'aorte | Q26.8 | Autres malformations congénitales des grandes veines |
| Q25.3 | Sténose de l'aorte (congénitale) | Q26.9 | Malformation congénitale d'une grande veine, sans précision |
| Q25.4 | Autres malformations congénitales de l'aorte | | |
| Q25.5 | Atrésie de l'artère pulmonaire | | |
| Q25.6 | Sténose (congénitale) de l'artère pulmonaire | | |
| Q25.7 | Autres malformations congénitales de l'artère pulmonaire | | |

DRG F69**Valvulopathies**

Diagnostic principal dans le tableau F69-1

DRG F69A**Valvulopathies avec CC sévères**

PCCL > 2

DRG F69B**Valvulopathies****Diagnostic F69-1**

| | | | |
|-------|---|--------|--|
| I05.0 | Sténose mitrale | I34.2 | Sténose non rhumatismale (de la valvule) mitrale |
| I05.1 | Insuffisance mitrale rhumatismale | I34.80 | Sténose non rhumatismale de la valvule mitrale avec insuffisance mitrale |
| I05.2 | Sténose mitrale avec insuffisance | I34.88 | Autres affections non rhumatismales des valves mitrales |
| I05.8 | Autres maladies de la valvule mitrale | I34.9 | Atteinte non rhumatismale de la valvule mitrale, sans précision |
| I05.9 | Maladie de la valvule mitrale, sans précision | I35.0 | Sténose (de la valvule) aortique |
| I06.0 | Sténose aortique rhumatismale | I35.1 | Insuffisance (de la valvule) aortique |
| I06.1 | Insuffisance aortique rhumatismale | I35.2 | Sténose (de la valvule) aortique avec insuffisance |
| I06.2 | Sténose aortique rhumatismale avec insuffisance | I35.8 | Autres atteintes de la valvule aortique |
| I06.8 | Autres maladies rhumatismales de la valvule aortique | I35.9 | Atteinte de la valvule aortique, sans précision |
| I06.9 | Maladie rhumatismale de la valvule aortique, sans précision | I36.0 | Sténose non rhumatismale (de la valvule) tricuspide |
| I07.0 | Sténose tricuspidienn | I36.1 | Insuffisance non rhumatismale (de la valvule) tricuspide |
| I07.1 | Insuffisance tricuspidienn | I36.2 | Sténose non rhumatismale (de la valvule) tricuspide avec insuffisance |
| I07.2 | Sténose tricuspidienn avec insuffisance | I36.8 | Autres atteintes non rhumatismales de la valvule tricuspide |
| I07.8 | Autres maladies de la valvule tricuspide | I36.9 | Atteinte non rhumatismale de la valvule tricuspide, sans précision |
| I07.9 | Maladie de la valvule tricuspide, sans précision | I37.0 | Sténose de la valvule pulmonaire |
| I08.0 | Atteintes des valves mitrale et aortique, combinées | I37.1 | Insuffisance de la valvule pulmonaire |
| I08.1 | Atteintes des valves mitrale et tricuspide, combinées | I37.2 | Sténose de la valvule pulmonaire avec insuffisance |
| I08.2 | Atteintes des valves aortique et tricuspide, combinées | I37.8 | Autres atteintes de la valvule pulmonaire |
| I08.3 | Atteintes des valves mitrale, aortique et tricuspide, combinées | I37.9 | Atteinte de la valvule pulmonaire, sans précision |
| I08.8 | Autres maladies valvulaires multiples | I51.1 | Rupture des cordages tendineux, non classée ailleurs |
| I08.9 | Maladie de plusieurs valvules, sans précision | I51.2 | Rupture du muscle papillaire, non classée ailleurs |
| I09.1 | Endocardite rhumatismale, valvule non précisée | R01.0 | Souffles cardiaques bénins et anodins |
| I23.4 | Rupture des cordages tendineux comme complication récente d'un infarctus aigu du myocarde | R01.1 | Souffle cardiaque, sans précision |
| I23.5 | Rupture du muscle papillaire comme complication récente d'un infarctus aigu du myocarde | T82.0 | Complication mécanique d'une prothèse valvulaire cardiaque |
| I34.0 | Insuffisance (de la valvule) mitrale | | |
| I34.1 | Prolapsus (de la valvule) mitral(e) | | |

ADRG F70**Arythmie sévère et arrêt cardio-circulatoire**

Diagnostic principal dans le tableau F70-1 et (procédure pas dans le tableau F70-2 ou Durée de séjour > 1 jour)

DRG F70A**Arythmie sévère et arrêt cardio-circulatoire avec CC sévères**

PCCL > 2

DRG F70B**Arythmie sévère et arrêt cardio-circulatoire****Diagnostic F70-1**

| | | | |
|-------|--|--------|--|
| I44.1 | Bloc auriculoventriculaire du second degré | I47.2 | Tachycardie ventriculaire |
| I44.2 | Bloc auriculoventriculaire complet | I47.9 | Tachycardie paroxystique, sans précision |
| I45.3 | Bloc trifasciculaire | I49.0 | Fibrillation et flutter ventriculaires |
| I46.0 | Arrêt cardiaque réanimé avec succès | Z01.80 | Examens liés à une prédisposition aux dysrythmies malignes |
| I46.1 | Mort cardiaque subite, décrite ainsi | | |
| I46.9 | Arrêt cardiaque, sans précision | | |

Procédure F70-2

| | | | |
|-------------|---|-------------|--|
| 37.21 †↔ | Cathétérisme cardiaque droit | 37.2A.21 †↔ | Diagnostic coronarien intravasculaire invasif par cathéter, mesure de pression |
| 37.22 †↔ | Cathétérisme cardiaque gauche | 37.2A.29 †↔ | Diagnostic coronarien intravasculaire invasif par cathéter, autre |
| 37.23 †↔ | Cathétérisme cardiaque combiné, droit et gauche | 37.2A.99 †↔ | Diagnostic coronarien intravasculaire, autre |
| 37.26 †↔ | Test électrophysiologique invasif par cathéter | 37.9C.11 †↔ | Examen par cathétérisme transeptal du cœur gauche |
| 37.27.00 †↔ | Cardiac mapping, SAP | 37.9C.19 †↔ | Examen par cathétérisme transeptal du cœur, autre |
| 37.27.09 †↔ | Cardiac mapping, autre | 37.9C.21 †↔ | Ponction transeptale par cathéter dans le cœur |
| 37.27.11 †↔ | Cardiac mapping à l'aide d'un cathéter de mapping multiélectrodes avec saisie automatique des signaux | 37.9C.29 †↔ | Intervention transeptale par cathéter dans le cœur, autre |
| 37.28 †↔ | Échocardiographie intracardiaque [EIC] | 88.43 †↔ | Artériographie d'artère pulmonaire |
| 37.2A.11 †↔ | Imagerie intravasculaire de vaisseaux coronaires par ultrasons | 88.52 †↔ | Angiographie du cœur droit |
| 37.2A.12 †↔ | Imagerie intravasculaire de vaisseaux coronaires par tomographie par cohérence optique | 88.53 †↔ | Angiographie du cœur gauche |
| 37.2A.19 †↔ | Imagerie intravasculaire de vaisseaux coronaires, autre | 88.54 †↔ | Angiographie du cœur combinée, gauche et droite |
| 37.2A.20 †↔ | Diagnostic coronarien intravasculaire invasif par cathéter, SAP | | |

ADRG F73**Syncope et collapsus**

Diagnostic principal dans le tableau F73-1

DRG F73A**Syncope et collapsus avec traitement complexe de soins intensifs/traitement complexe en unité de soins intermédiaires > 59 points**

Au moins une procédure dans le tableau F73-2

DRG F73B**Syncope et collapsus****Diagnostic F73-1**

| | | | |
|--------|--|-------|--|
| F45.30 | Dysfonctionnement neurovégétatif somatoform: Système cardio-vasculaire | I95.9 | Hypotension, sans précision |
| I95.0 | Hypotension idiopathique | R55 | Syncope et collapsus |
| I95.1 | Hypotension orthostatique | R57.9 | Choc, sans précision |
| I95.2 | Hypotension médicamenteuse | T81.1 | Choc pendant ou après un acte à visée diagnostique et thérapeutique, non classé ailleurs |
| I95.8 | Autres hypotensions | | |

Procédure F73-2

| | | | |
|-------------|--|-------------|---|
| 99.B7.11 †↔ | Traitement complexe de médecine intensive, 60 à 119 points de dépense | 99.B8.11 †↔ | Traitement complexe en U-IMC chez l'adulte, 60 à 119 points de dépense |
| 99.B7.12 †↔ | Traitement complexe de médecine intensive, 120 à 184 points de dépense | 99.B8.12 †↔ | Traitement complexe en U-IMC chez l'adulte, 120 à 184 points de dépense |
| 99.B7.13 †↔ | Traitement complexe de médecine intensive, 185 à 360 points de dépense | 99.B8.13 †↔ | Traitement complexe en U-IMC chez l'adulte, 185 à 360 points de dépense |
| 99.B7.14 †↔ | Traitement complexe de médecine intensive, 361 à 552 points de dépense | 99.B8.14 †↔ | Traitement complexe en U-IMC chez l'adulte, 361 à 552 points de dépense |
| 99.B7.15 †↔ | Traitement complexe de médecine intensive, 553 à 828 points de dépense | 99.B8.15 †↔ | Traitement complexe en U-IMC chez l'adulte, 553 à 828 points de dépense |
| 99.B7.16 †↔ | Traitement complexe de médecine intensive, 829 à 1104 points de dépense | 99.B8.16 †↔ | Traitement complexe en U-IMC chez l'adulte, 829 à 1104 points de dépense |
| 99.B7.17 †↔ | Traitement complexe de médecine intensive, 1105 à 1380 points de dépense | 99.B8.17 †↔ | Traitement complexe en U-IMC chez l'adulte, 1105 à 1380 points de dépense |
| 99.B7.18 †↔ | Traitement complexe de médecine intensive, 1381 à 1656 points de dépense | 99.B8.18 †↔ | Traitement complexe en U-IMC chez l'adulte, 1381 à 1656 points de dépense |
| 99.B7.1A †↔ | Traitement complexe de médecine intensive, 1657 à 1932 points de dépense | 99.B8.1A †↔ | Traitement complexe en U-IMC chez l'adulte, 1657 à 1932 points de dépense |
| 99.B7.1B †↔ | Traitement complexe de médecine intensive, 1933 à 2208 points de dépense | 99.B8.1B †↔ | Traitement complexe en U-IMC chez l'adulte, 1933 à 2208 points de dépense |
| 99.B7.1C †↔ | Traitement complexe de médecine intensive, 2209 à 2484 points de dépense | 99.B8.1C †↔ | Traitement complexe en U-IMC chez l'adulte, 2209 à 2484 points de dépense |
| 99.B7.1D †↔ | Traitement complexe de médecine intensive, 2485 à 2760 points de dépense | 99.B8.1D †↔ | Traitement complexe en U-IMC chez l'adulte, 2485 à 2760 points de dépense |
| 99.B7.1E †↔ | Traitement complexe de médecine intensive, 2761 à 3220 points de dépense | 99.B8.1E †↔ | Traitement complexe en U-IMC chez l'adulte, 2761 à 3220 points de dépense |
| 99.B7.1F †↔ | Traitement complexe de médecine intensive, 3221 à 3680 points de dépense | 99.B8.1F †↔ | Traitement complexe en U-IMC chez l'adulte, 3221 à 3680 points de dépense |
| 99.B7.1G †↔ | Traitement complexe de médecine intensive, 3681 à 4600 points de dépense | 99.B8.1G †↔ | Traitement complexe en U-IMC chez l'adulte, 3681 à 4600 points de dépense |
| 99.B7.1H †↔ | Traitement complexe de médecine intensive, 4601 à 5520 points de dépense | 99.B8.1H †↔ | Traitement complexe en U-IMC chez l'adulte, 4601 à 5520 points de dépense |
| 99.B7.1I †↔ | Traitement complexe de médecine intensive, 5521 à 7360 points de dépense | 99.B8.1I †↔ | Traitement complexe en U-IMC chez l'adulte, 5521 à 7360 points de dépense |
| 99.B7.1J †↔ | Traitement complexe de médecine intensive, 7361 à 9200 points de dépense | 99.B8.1J †↔ | Traitement complexe en U-IMC chez l'adulte, 7361 à 9200 points de dépense |
| 99.B7.1K †↔ | Traitement complexe de médecine intensive, 9201 à 11040 points de dépense | 99.B8.1K †↔ | Traitement complexe en U-IMC chez l'adulte, 9201 à 11040 points de dépense |
| 99.B7.1L †↔ | Traitement complexe de médecine intensive, 11041 à 13800 points de dépense | 99.B8.1L †↔ | Traitement complexe en U-IMC chez l'adulte, 11041 à 13800 points de dépense |
| 99.B7.1M †↔ | Traitement complexe de médecine intensive, 13801 à 16560 points de dépense | 99.B8.1M †↔ | Traitement complexe en U-IMC chez l'adulte, 13801 à 16560 points de dépense |
| 99.B7.1N †↔ | Traitement complexe de médecine intensive, 16561 à 19320 points de dépense | 99.B8.1N †↔ | Traitement complexe en U-IMC chez l'adulte, 16561 à 19320 points de dépense |
| 99.B7.1O †↔ | Traitement complexe de médecine intensive, 19321 points de dépense et plus | 99.B8.1O †↔ | Traitement complexe en U-IMC chez l'adulte, 19321 points de dépense et plus |

ADRG F74**Douleur thoracique**

Diagnostic principal dans le tableau F74-1

DRG F74A**Douleur thoracique avec procédure particulière ou dialyse ou CC extrêmement sévères ou âge < 18 ans**

Procédure dans le tableau F74-2 ou PCCL > 3 ou Dialyse ou Âge < 18 ans

DRG F74B**Douleur thoracique avec âge > 17 ans****Diagnostic F74-1**

| | | | |
|-------|--|-------|---|
| R07.2 | Douleur précordiale | Z03.5 | Mise en observation pour suspicion d'autres affections cardio-vasculaires |
| R07.3 | Autres douleurs thoraciques | | |
| R07.4 | Douleur thoracique, sans précision | | |
| Z03.4 | Mise en observation pour suspicion d'infarctus du myocarde | | |

Procédure F74-2

| | | | |
|-------------|---|-------------|---|
| 92.05.11 ‡↔ | Scintigraphie par perfusion myocardique, au repos | 92.05.14 ‡↔ | Tomographie d'émission monophotonique [SPECT], myocarde |
| 92.05.12 ‡↔ | Scintigraphie par perfusion myocardique, sous épreuve d'effort physique | 92.05.19 ‡↔ | Scintigraphie par perfusion myocardique, autre |
| 92.05.13 ‡↔ | Scintigraphie par perfusion myocardique, sous épreuve d'effort médicamenteuse | | |

ADR G F75**Autres maladies du système circulatoire**

Diagnostic principal dans le tableau F75-1 ou procédure dans le tableau F75-2

DRG F75A**Autres maladies du système circulatoire avec traitement complexe en U-IMC > 184 points ou traitement complexe lors d'une amputation à partir de 14 jours de traitement ou âge < 18 ans avec CC sévères**

Procédure dans le tableau F75-3 ou procédure dans le tableau F75-4 ou Âge < 18 ans et PCCL > 2

DRG F75B**Autres maladies du système circulatoire avec CC extrêmement sévères, âge > 17 ans**

PCCL > 3

DRG F75C**Autres maladies du système circulatoire ou intervention vasculaire, âge < 18 ans**

Âge < 18 ans

DRG F75D**Autres maladies du système circulatoire ou intervention vasculaire, âge > 17 ans****Diagnostic F75-1**

| | | | |
|--------|---|--------|--|
| A39.5 | Cardite à méningocoques | E14.51 | Diabète sucré, sans précision: Avec complications vasculaires périphériques: Désigné comme décompensé |
| A52.0 | Syphilis cardio-vasculaire | I01.0 | Péricardite rhumatismale aiguë |
| B33.2 | Cardite virale | I01.2 | Myocardite rhumatismale aiguë |
| B57.0 | Forme aiguë de la maladie de Chagas avec atteinte cardiaque {I41.2}, {I98.1} | I01.8 | Autres cardiopathies rhumatismales aiguës |
| B57.2 | Maladie de Chagas (chronique) avec atteinte cardiaque | I01.9 | Cardiopathie rhumatismale aiguë, sans précision |
| C38.0 | Tumeur maligne: Cœur | I02.0 | Chorée rhumatismale, avec atteinte cardiaque |
| C45.2 | Mésotéliome du péricarde | I02.9 | Chorée rhumatismale, sans atteinte cardiaque |
| C79.84 | Autres tumeurs malignes secondaires du cœur | I09.0 | Myocardite rhumatismale |
| D15.1 | Tumeur bénigne: Cœur | I09.2 | Péricardite rhumatismale chronique |
| E10.50 | Diabète sucré, type 1: Avec complications vasculaires périphériques: Non désigné comme décompensé | I09.8 | Autres cardiopathies rhumatismales précisées |
| E10.51 | Diabète sucré, type 1: Avec complications vasculaires périphériques: Désigné comme décompensé | I09.9 | Cardiopathie rhumatismale, sans précision |
| E11.50 | Diabète sucré, type 2: Avec complications vasculaires périphériques: Non désigné comme décompensé | I23.0 | Hémopéricarde comme complication récente d'un infarctus aigu du myocarde |
| E11.51 | Diabète sucré, type 2: Avec complications vasculaires périphériques: Désigné comme décompensé | I23.1 | Communication interauriculaire comme complication récente d'un infarctus aigu du myocarde |
| E12.50 | Diabète sucré de malnutrition: Avec complications vasculaires périphériques: Non désigné comme décompensé | I23.2 | Communication interventriculaire comme complication récente d'un infarctus aigu du myocarde |
| E12.51 | Diabète sucré de malnutrition: Avec complications vasculaires périphériques: Désigné comme décompensé | I23.3 | Rupture de la paroi cardiaque sans hémopéricarde comme complication récente d'un infarctus aigu du myocarde |
| E13.50 | Autres diabètes sucrés précisés: Avec complications vasculaires périphériques: Non désigné comme décompensé | I23.6 | Thrombose de l'oreillette, de l'auricule et du ventricule comme complication récente d'un infarctus aigu du myocarde |
| E13.51 | Autres diabètes sucrés précisés: Avec complications vasculaires périphériques: Désigné comme décompensé | I23.8 | Autres complications récentes d'un infarctus aigu du myocarde |
| E14.50 | Diabète sucré, sans précision: Avec complications vasculaires périphériques: Non désigné comme décompensé | I24.1 | Syndrome post-infarctus du myocarde |
| | | I25.3 | Anévrisme (pariétal) du cœur |
| | | I25.4 | Anévrisme d'une artère coronaire |
| | | I27.0 | Hypertension pulmonaire primitive |
| | | I27.1 | Cardiopathie due à cyphoscoliose |
| | | I27.20 | Hypertension pulmonaire en présence d'une thromboembolie chronique |
| | | I27.28 | Autres hypertension pulmonaires secondaires précisées |
| | | I27.8 | Autres affections cardiopulmonaires précisées |

| | | | |
|--------|--|--------|---|
| I27.9 | Affection cardiopulmonaire, sans précision | I71.07 | Dissection de l'aorte thoracoabdominale, avec rupture |
| I28.0 | Fistule artério-veineuse des vaisseaux pulmonaires | | |
| I28.1 | Anévrisme de l'artère pulmonaire | I71.1 | Anévrisme aortique thoracique, rompu |
| I28.8 | Autres maladies précisées des vaisseaux pulmonaires | I71.2 | Anévrisme aortique thoracique, sans mention de rupture |
| I28.9 | Maladie des vaisseaux pulmonaires, sans précision | | |
| I30.0 | Péricardite idiopathique aiguë non spécifique | I71.3 | Anévrisme aortique abdominal, rompu |
| I30.1 | Péricardite infectieuse | I71.4 | Anévrisme aortique abdominal, sans mention de rupture |
| I30.8 | Autres formes de péricardite aiguë | | |
| I30.9 | Péricardite aiguë, sans précision | I71.5 | Anévrisme aortique thoraco-abdominal(e), rompu |
| I31.0 | Péricardite adhésive chronique | I71.6 | Anévrisme aortique thoraco-abdominal(e), sans mention de rupture |
| I31.1 | Péricardite constrictive chronique | | |
| I31.2 | Hémopéricarde, non classé ailleurs | I71.8 | Anévrisme aortique de localisation non précisée, rompu |
| I31.3 | Epanchement péricardique (non inflammatoire) | | |
| I31.80 | Tamponnade cardiaque | I71.9 | Anévrisme aortique de localisation non précisée, sans mention de rupture |
| I31.88 | Autres maladies précisées du péricarde | | |
| I31.9 | Maladie du péricarde, sans précision | I72.1 | Anévrisme et dissection d'une artère de membre supérieur |
| I40.0 | Myocardite infectieuse | | |
| I40.1 | Myocardite isolée | I72.3 | Anévrisme et dissection de l'artère iliaque |
| I40.8 | Autres myocardites aiguës | I72.4 | Anévrisme et dissection d'une artère de membre inférieur |
| I40.9 | Myocardite aiguë, sans précision | | |
| I42.0 | Myocardiopathie avec dilatation | I72.8 | Anévrisme et dissection d'autres artères précisées |
| I42.1 | Myocardiopathie obstructive hypertrophique | I72.9 | Anévrisme et dissection de localisation non précisée |
| I42.2 | Autres myocardiopathies hypertrophiques | I73.1 | Thrombo-angéite oblitérante [Buerger] |
| I42.3 | Maladie endomyocardique (éosinophilique) | I73.8 | Autres maladies vasculaires périphériques précisées |
| I42.4 | Fibroélastose endocardique | I73.9 | Maladie vasculaire périphérique, sans précision |
| I42.5 | Autres myocardiopathies restrictives | I74.0 | Embolie et thrombose de l'aorte abdominale |
| I42.6 | Myocardiopathie alcoolique | I74.1 | Embolie et thrombose de parties de l'aorte, autres et non précisées |
| I42.7 | Myocardiopathie due à des médicaments et d'autres causes externes | I74.2 | Embolie et thrombose des artères des membres supérieurs |
| I42.80 | Cardiomyopathie ventriculaire droite arythmogène [CVDA] | I74.3 | Embolie et thrombose des artères des membres inférieurs |
| I42.88 | Autres cardiomyopathies | I74.4 | Embolie et thrombose des artères distales, sans précision |
| I42.9 | Myocardiopathie, sans précision | | |
| I51.0 | Anomalie d'un septum cardiaque, acquise | I74.5 | Embolie et thrombose de l'artère iliaque |
| I51.3 | Thrombose intracardiaque, non classée ailleurs | I74.8 | Embolie et thrombose d'autres artères |
| I51.4 | Myocardite, sans précision | I74.9 | Embolie et thrombose d'artères non précisées |
| I51.5 | Dégénérescence du myocarde | I77.0 | Fistule artério-veineuse, acquise |
| I70.0 | Athérosclérose de l'aorte | I77.1 | Sténose d'une artère |
| I70.1 | Athérosclérose de l'artère rénale | I77.2 | Rupture d'une artère |
| I70.20 | Athérosclérose des artères distales: Type bassin-jambe, sans douleurs | I77.3 | Dysplasie fibromusculaire artérielle |
| I70.21 | Athérosclérose des artères distales: Type bassin-jambe, avec douleur ischémique à l'effort, distance de marche de 200 m et plus | I77.5 | Nécrose d'une artère |
| I70.22 | Athérosclérose des artères distales: Type bassin-jambe, avec douleur ischémique à l'effort, distance de marche de moins de 200 m | I77.80 | Ulcère pénétrant de l'aorte [UPA] |
| I70.23 | Athérosclérose des artères distales: Type bassin-jambe, avec douleurs au repos | I77.88 | Autres atteintes non précisées des artères et artérioles |
| I70.24 | Athérosclérose des artères distales: Type bassin-jambe, avec ulcération | I77.9 | Atteinte des artères et artérioles, sans précision |
| I70.25 | Athérosclérose des artères distales: Type bassin-jambe, avec gangrène | I78.0 | Télangiectasie hémorragique héréditaire |
| I70.26 | Athérosclérose des artères distales: Type épaule-bras, tous stades | I78.8 | Autres maladies des capillaires |
| I70.29 | Athérosclérose des artères distales: Autres et non précisées | I78.9 | Maladie des capillaires, sans précision |
| I70.8 | Athérosclérose d'autres artères | I82.1 | Thrombophlébite migratrice |
| I70.9 | Athérosclérose généralisée et sans précision | I83.1 | Varices des membres inférieurs, avec inflammation |
| I71.00 | Dissection de l'aorte localisation non précisée, sans indication de rupture | I83.9 | Varices des membres inférieurs sans ulcère ou inflammation |
| I71.01 | Dissection de l'aorte thoracique, sans indication de rupture | I86.0 | Varices sublinguales |
| I71.02 | Dissection de l'aorte abdominale, sans indication de rupture | I86.4 | Varices gastriques |
| I71.03 | Dissection de l'aorte thoracoabdominale, sans indication de rupture | I86.88 | Varices d'autres localisations précisées |
| I71.04 | Dissection de l'aorte localisation non précisée, avec rupture | I87.00 | Syndrome post-thrombotique sans ulcération |
| I71.05 | Dissection de l'aorte thoracique, avec rupture | I87.1 | Compression veineuse |
| I71.06 | Dissection de l'aorte abdominale, avec rupture | I87.20 | Insuffisance veineuse (chronique) (périphérique) sans ulcération |
| | | I87.21 | Insuffisance veineuse (chronique) (périphérique) avec ulcération |
| | | I97.0 | Syndrome post-cardiotomie |
| | | I97.1 | Autres troubles fonctionnels après chirurgie cardiaque |
| | | I97.80 | Lymphoedème après un acte à visée diagnostique et thérapeutique sur le territoire de drainage lymphatique cervical, tous les stades |
| | | I97.81 | Lymphoedème après un acte à visée diagnostique et thérapeutique sur le territoire de drainage lymphatique axillaire, stade I |

| | | | |
|--------|--|--------|---|
| I97.82 | Lymphoedème après un acte à visée diagnostique et thérapeutique sur le territoire de drainage lymphatique axillaire, stade II | R03.0 | Constatacion d'une élévation de la tension artérielle, sans diagnostic d'hypertension |
| I97.83 | Lymphoedème après un acte à visée diagnostique et thérapeutique sur le territoire de drainage lymphatique axillaire, stade III | R03.1 | Constatacion d'une baisse non spécifique de la tension artérielle |
| I97.84 | Lymphoedème après un acte à visée diagnostique et thérapeutique sur le territoire de drainage lymphatique inguinal, stade I | R58 | Hémorragie, non classée ailleurs |
| I97.85 | Lymphoedème après un acte à visée diagnostique et thérapeutique sur le territoire de drainage lymphatique inguinal, stade II | R94.3 | Résultats anormaux d'explorations fonctionnelles cardio-vasculaires |
| I97.86 | Lymphoedème après un acte à visée diagnostique et thérapeutique sur le territoire de drainage lymphatique inguinal, stade III | S26.0 | Hémopéricarde traumatique |
| I97.87 | Lymphoedème après un acte à visée diagnostique et thérapeutique sur l'appareil uro-génital, tous les stades | S26.81 | Contusion cardiaque |
| I97.88 | Lymphoedème après un acte à visée diagnostique et thérapeutique, autres localisations, tous les stades | S26.82 | Déchirure cardiaque sans ouverture d'une cavité du cœur |
| I97.89 | Autres troubles de l'appareil circulatoire après un acte à visée diagnostique et thérapeutique, non classés ailleurs | S26.83 | Déchirure cardiaque avec ouverture d'une cavité du cœur |
| I97.9 | Trouble de l'appareil circulatoire après un acte à visée diagnostique et thérapeutique, sans précision | S26.88 | Autre lésion du cœur |
| Q25.8 | Autres malformations congénitales des gros vaisseaux | S26.9 | Lésion traumatique du cœur, sans précision |
| Q25.9 | Malformation congénitale des gros vaisseaux, sans précision | S35.0 | Lésion traumatique de l'aorte abdominale |
| Q27.0 | Absence congénitale et hypoplasie de l'artère ombilicale | S35.1 | Lésion traumatique de la veine cave inférieure |
| Q27.1 | Sténose congénitale de l'artère rénale | S35.2 | Lésion traumatique de l'artère cœliaque ou mésentérique |
| Q27.2 | Autres malformations congénitales de l'artère rénale | S35.3 | Lésion traumatique de la veine porte ou splénique |
| Q27.3 | Malformation artério-veineuse périphérique | S35.4 | Lésion traumatique des vaisseaux sanguins du rein |
| Q27.4 | Phlébectasie congénitale | S35.5 | Lésion traumatique des vaisseaux sanguins iliaques |
| Q27.8 | Autres malformations congénitales précisées de l'appareil circulatoire périphérique | T80.1 | Complications vasculaires consécutives à une injection thérapeutique, une perfusion et une transfusion |
| Q27.9 | Malformation congénitale de l'appareil circulatoire périphérique, sans précision | T81.7 | Complications vasculaires consécutives à un acte à visée diagnostique et thérapeutique, non classées ailleurs |
| Q28.80 | Autre anévrisme congénital | T82.2 | Complication mécanique d'un pontage coronarien et d'une greffe valvulaire cardiaque |
| Q28.81 | Autre fistule congénitale de l'appareil circulatoire | T82.3 | Complication mécanique d'autres greffes vasculaires |
| Q28.88 | Autres malformations congénitales précisées de l'appareil circulatoire. | T82.4 | Complication mécanique d'un cathéter vasculaire de dialyse |
| Q28.9 | Malformation congénitale de l'appareil circulatoire, sans précision | T82.5 | Complication mécanique d'autres prothèses et implants cardiaques et vasculaires |
| R00.3 | Activité électrique sans pouls, non classée ailleurs | T82.6 | Infection et réaction inflammatoire dues à une prothèse valvulaire cardiaque |
| R00.8 | Anomalies du rythme cardiaque, autres et non précisées | T82.7 | Infection et réaction inflammatoire dues à d'autres prothèses, implants et greffes cardiaques et vasculaires |
| R01.2 | Autres bruits cardiaques | T82.8 | Autres complications de prothèses, implants et greffes cardiaques et vasculaires |
| R02.8 | Autre gangrène et gangrène non précisée, non classée ailleurs | T82.9 | Complication d'une prothèse, d'un implant et d'une greffe cardiaques et vasculaires, sans précision |
| | | T86.2 | Echec et rejet d'une greffe de cœur |
| | | T86.3 | Echec et rejet d'une greffe cœur-poumon |
| | | Z01.81 | Examens liés à une prédisposition aux cardiomyopathies |
| | | Z94.1 | Status post greffe du cœur |

Procédure F75-2

| | | | |
|-------------|---|-------------|---|
| 38.7X.00 †↔ | Interruption de la veine cave, SAP | 38.7X.29 †↔ | Section chirurgicale de la veine cave, par voie transluminale percutanée, autre |
| 38.7X.20 †↔ | Section chirurgicale de la veine cave, par voie transluminale percutanée, SAP | 38.7X.99 †↔ | Interruption de la veine cave, autre |
| 38.7X.23 †↔ | Ligature ou plicature de la veine cave, par voie transluminale percutanée | 88.51 †↔ | Angiographie de la veine cave |

Procédure F75-3

| | |
|---|---|
| 99.B8.13 †↔ Traitement complexe en U-IMC chez l'adulte, 185 à 360 points de dépense | 99.B8.1F †↔ Traitement complexe en U-IMC chez l'adulte, 3221 à 3680 points de dépense |
| 99.B8.14 †↔ Traitement complexe en U-IMC chez l'adulte, 361 à 552 points de dépense | 99.B8.1G †↔ Traitement complexe en U-IMC chez l'adulte, 3681 à 4600 points de dépense |
| 99.B8.15 †↔ Traitement complexe en U-IMC chez l'adulte, 553 à 828 points de dépense | 99.B8.1H †↔ Traitement complexe en U-IMC chez l'adulte, 4601 à 5520 points de dépense |
| 99.B8.16 †↔ Traitement complexe en U-IMC chez l'adulte, 829 à 1104 points de dépense | 99.B8.1I †↔ Traitement complexe en U-IMC chez l'adulte, 5521 à 7360 points de dépense |
| 99.B8.17 †↔ Traitement complexe en U-IMC chez l'adulte, 1105 à 1380 points de dépense | 99.B8.1J †↔ Traitement complexe en U-IMC chez l'adulte, 7361 à 9200 points de dépense |
| 99.B8.18 †↔ Traitement complexe en U-IMC chez l'adulte, 1381 à 1656 points de dépense | 99.B8.1K †↔ Traitement complexe en U-IMC chez l'adulte, 9201 à 11040 points de dépense |
| 99.B8.1A †↔ Traitement complexe en U-IMC chez l'adulte, 1657 à 1932 points de dépense | 99.B8.1L †↔ Traitement complexe en U-IMC chez l'adulte, 11041 à 13800 points de dépense |
| 99.B8.1B †↔ Traitement complexe en U-IMC chez l'adulte, 1933 à 2208 points de dépense | 99.B8.1M †↔ Traitement complexe en U-IMC chez l'adulte, 13801 à 16560 points de dépense |
| 99.B8.1C †↔ Traitement complexe en U-IMC chez l'adulte, 2209 à 2484 points de dépense | 99.B8.1N †↔ Traitement complexe en U-IMC chez l'adulte, 16561 à 19320 points de dépense |
| 99.B8.1D †↔ Traitement complexe en U-IMC chez l'adulte, 2485 à 2760 points de dépense | 99.B8.1O †↔ Traitement complexe en U-IMC chez l'adulte, 19321 points de dépense et plus |
| 99.B8.1E †↔ Traitement complexe en U-IMC chez l'adulte, 2761 à 3220 points de dépense | |

Procédure F75-4

| | |
|---|--|
| 99.B6.37 †↔ Traitement complexe du moignon d'amputation par ajustement d'une prothèse, extrémité inférieure, d'au moins 14 à 20 jours de traitement | 99.B6.38 †↔ Traitement complexe du moignon d'amputation par ajustement d'une prothèse, extrémité inférieure, d'au moins 21 jours de traitement et plus |
|---|--|

ADRG F86**Maladies et troubles de l'appareil circulatoire, un jour d'hospitalisation**

Durée de séjour est égale 1 jour et procédure pas dans le tableau F86-1

DRG F86A**Maladies et troubles de l'appareil circulatoire avec traitement complexe de soins intensifs/traitement complexe en unité de soins intermédiaires > 119 points, un jour d'hospitalisation**

Au moins une procédure dans le tableau F86-2

DRG F86B**Maladies et troubles de l'appareil circulatoire, un jour d'hospitalisation****Procédure F86-1**

| | |
|---|--|
| 37.21 †↔ Cathétérisme cardiaque droit | 37.9C.19 †↔ Examen par cathétérisme transseptal du cœur, autre |
| 37.22 †↔ Cathétérisme cardiaque gauche | 37.9C.21 †↔ Ponction transseptale par cathéter dans le cœur |
| 37.23 †↔ Cathétérisme cardiaque combiné, droit et gauche | 37.9C.29 †↔ Intervention transseptale par cathéter dans le cœur, autre |
| 37.26 †↔ Test électrophysiologique invasif par cathéter | 88.43 †↔ Artériographie d'artère pulmonaire |
| 37.27.00 †↔ Cardiac mapping, SAP | 88.50 †↔ Angiocardiographie, SAP |
| 37.27.09 †↔ Cardiac mapping, autre | 88.52 †↔ Angiographie du cœur droit |
| 37.27.11 †↔ Cardiac mapping à l'aide d'un cathéter de mapping multiélectrodes avec saisie automatique des signaux | 88.53 †↔ Angiographie du cœur gauche |
| 37.28 †↔ Échocardiographie intracardiaque [EIC] | 88.54 †↔ Angiographie du cœur combinée, gauche et droite |
| 37.34.00 †↔ Excision ou destruction d'autre lésion ou tissu du cœur, autre voie d'abord, SAP | 88.55 †↔ Artériographie coronaire avec un seul cathéter |
| 37.34.09 †↔ Excision ou destruction d'autre lésion ou tissu du cœur, par autre voie d'abord, autre | 88.56 †↔ Artériographie coronaire avec deux cathéters |
| 37.9C.11 †↔ Examen par cathétérisme transseptal du cœur gauche | 88.57 †↔ Autre artériographie coronaire, SAP |

Procédure F86-2

| | |
|--|---|
| 99.B7.12 †↔ Traitement complexe de médecine intensive, 120 à 184 points de dépense | 99.B8.12 †↔ Traitement complexe en U-IMC chez l'adulte, 120 à 184 points de dépense |
| 99.B7.13 †↔ Traitement complexe de médecine intensive, 185 à 360 points de dépense | 99.B8.13 †↔ Traitement complexe en U-IMC chez l'adulte, 185 à 360 points de dépense |
| 99.B7.14 †↔ Traitement complexe de médecine intensive, 361 à 552 points de dépense | 99.B8.14 †↔ Traitement complexe en U-IMC chez l'adulte, 361 à 552 points de dépense |
| 99.B7.15 †↔ Traitement complexe de médecine intensive, 553 à 828 points de dépense | 99.B8.15 †↔ Traitement complexe en U-IMC chez l'adulte, 553 à 828 points de dépense |
| 99.B7.16 †↔ Traitement complexe de médecine intensive, 829 à 1104 points de dépense | 99.B8.16 †↔ Traitement complexe en U-IMC chez l'adulte, 829 à 1104 points de dépense |
| 99.B7.17 †↔ Traitement complexe de médecine intensive, 1105 à 1380 points de dépense | 99.B8.17 †↔ Traitement complexe en U-IMC chez l'adulte, 1105 à 1380 points de dépense |
| 99.B7.18 †↔ Traitement complexe de médecine intensive, 1381 à 1656 points de dépense | 99.B8.18 †↔ Traitement complexe en U-IMC chez l'adulte, 1381 à 1656 points de dépense |
| 99.B7.1A †↔ Traitement complexe de médecine intensive, 1657 à 1932 points de dépense | 99.B8.1A †↔ Traitement complexe en U-IMC chez l'adulte, 1657 à 1932 points de dépense |
| 99.B7.1B †↔ Traitement complexe de médecine intensive, 1933 à 2208 points de dépense | 99.B8.1B †↔ Traitement complexe en U-IMC chez l'adulte, 1933 à 2208 points de dépense |
| 99.B7.1C †↔ Traitement complexe de médecine intensive, 2209 à 2484 points de dépense | 99.B8.1C †↔ Traitement complexe en U-IMC chez l'adulte, 2209 à 2484 points de dépense |
| 99.B7.1D †↔ Traitement complexe de médecine intensive, 2485 à 2760 points de dépense | 99.B8.1D †↔ Traitement complexe en U-IMC chez l'adulte, 2485 à 2760 points de dépense |
| 99.B7.1E †↔ Traitement complexe de médecine intensive, 2761 à 3220 points de dépense | 99.B8.1E †↔ Traitement complexe en U-IMC chez l'adulte, 2761 à 3220 points de dépense |
| 99.B7.1F †↔ Traitement complexe de médecine intensive, 3221 à 3680 points de dépense | 99.B8.1F †↔ Traitement complexe en U-IMC chez l'adulte, 3221 à 3680 points de dépense |
| 99.B7.1G †↔ Traitement complexe de médecine intensive, 3681 à 4600 points de dépense | 99.B8.1G †↔ Traitement complexe en U-IMC chez l'adulte, 3681 à 4600 points de dépense |
| 99.B7.1H †↔ Traitement complexe de médecine intensive, 4601 à 5520 points de dépense | 99.B8.1H †↔ Traitement complexe en U-IMC chez l'adulte, 4601 à 5520 points de dépense |
| 99.B7.1I †↔ Traitement complexe de médecine intensive, 5521 à 7360 points de dépense | 99.B8.1I †↔ Traitement complexe en U-IMC chez l'adulte, 5521 à 7360 points de dépense |
| 99.B7.1J †↔ Traitement complexe de médecine intensive, 7361 à 9200 points de dépense | 99.B8.1J †↔ Traitement complexe en U-IMC chez l'adulte, 7361 à 9200 points de dépense |
| 99.B7.1K †↔ Traitement complexe de médecine intensive, 9201 à 11040 points de dépense | 99.B8.1K †↔ Traitement complexe en U-IMC chez l'adulte, 9201 à 11040 points de dépense |
| 99.B7.1L †↔ Traitement complexe de médecine intensive, 11041 à 13800 points de dépense | 99.B8.1L †↔ Traitement complexe en U-IMC chez l'adulte, 11041 à 13800 points de dépense |
| 99.B7.1M †↔ Traitement complexe de médecine intensive, 13801 à 16560 points de dépense | 99.B8.1M †↔ Traitement complexe en U-IMC chez l'adulte, 13801 à 16560 points de dépense |
| 99.B7.1N †↔ Traitement complexe de médecine intensive, 16561 à 19320 points de dépense | 99.B8.1N †↔ Traitement complexe en U-IMC chez l'adulte, 16561 à 19320 points de dépense |
| 99.B7.1O †↔ Traitement complexe de médecine intensive, 19321 points de dépense et plus | 99.B8.1O †↔ Traitement complexe en U-IMC chez l'adulte, 19321 points de dépense et plus |

ADRG F87**Maladies et troubles de l'appareil circulatoire avec traitement complexe de soins intensifs/traitement complexe en unité de soins intermédiaires > 119 points ou procédure particulière**

Au moins une procédure dans le tableau F87-1

DRG F87Z**Maladies et troubles de l'appareil circulatoire avec traitement complexe de soins intensifs/traitement complexe en unité de soins intermédiaires > 119 points ou procédure particulière****Procédure F87-1**

| | |
|---|--|
| 37.69.20 †↔ Durée de traitement avec un système d'assistance cardio-vasculaire, avec pompe, sans fonction d'échange gazeux, intravasculaire (y compris intracardiaque), jusqu'à 48 heures | 37.69.21 †↔ Durée de traitement avec un système d'assistance cardio-vasculaire, avec pompe, sans fonction d'échange gazeux, intravasculaire (y compris intracardiaque), de plus de 48 heures jusqu'à 96 heures |
|---|--|

- 37.69.60 †↔ Durée de traitement avec un système d'assistance cardio-vasculaire, avec pompe, sans fonction d'échange gazeux, intracorporel, univentriculaire et biventriculaire, jusqu'à 48 heures
- 37.69.61 †↔ Durée de traitement avec un système d'assistance cardio-vasculaire, avec pompe, sans fonction d'échange gazeux, intracorporel, univentriculaire et biventriculaire, de plus de 48 heures jusqu'à 96 heures
- 37.69.62 †↔ Durée de traitement avec un système d'assistance cardio-vasculaire, avec pompe, sans fonction d'échange gazeux, intracorporel, univentriculaire et biventriculaire, de plus de 96 heures jusqu'à 120 heures
- 37.69.64 †↔ Durée de traitement avec un système d'assistance cardio-vasculaire, avec pompe, sans fonction d'échange gazeux, intracorporel, univentriculaire et biventriculaire, de plus de 120 heures jusqu'à 144 heures
- 37.69.65 †↔ Durée de traitement avec un système d'assistance cardio-vasculaire, avec pompe, sans fonction d'échange gazeux, intracorporel, univentriculaire et biventriculaire, de plus de 144 heures jusqu'à 168 heures
- 37.69.66 †↔ Durée de traitement avec un système d'assistance cardio-vasculaire, avec pompe, sans fonction d'échange gazeux, intracorporel, univentriculaire et biventriculaire, de plus de 168 heures jusqu'à 192 heures
- 37.69.67 †↔ Durée de traitement avec un système d'assistance cardio-vasculaire, avec pompe, sans fonction d'échange gazeux, intracorporel, univentriculaire et biventriculaire, de plus de 192 heures jusqu'à 216 heures
- 37.69.68 †↔ Durée de traitement avec un système d'assistance cardio-vasculaire, avec pompe, sans fonction d'échange gazeux, intracorporel, univentriculaire et biventriculaire, de plus de 216 heures jusqu'à 240 heures
- 37.69.6A †↔ Durée de traitement avec un système d'assistance cardio-vasculaire, avec pompe, sans fonction d'échange gazeux, intracorporel, univentriculaire et biventriculaire, de plus de 240 heures jusqu'à 288 heures
- 37.69.6B †↔ Durée de traitement avec un système d'assistance cardio-vasculaire, avec pompe, sans fonction d'échange gazeux, intracorporel, univentriculaire et biventriculaire, de plus de 288 heures jusqu'à 336 heures
- 37.69.6C †↔ Durée de traitement avec un système d'assistance cardio-vasculaire, avec pompe, sans fonction d'échange gazeux, intracorporel, univentriculaire et biventriculaire, de plus de 336 heures jusqu'à 384 heures
- 37.69.6D †↔ Durée de traitement avec un système d'assistance cardio-vasculaire, avec pompe, sans fonction d'échange gazeux, intracorporel, univentriculaire et biventriculaire, de plus de 384 heures jusqu'à 432 heures
- 37.69.6E †↔ Durée de traitement avec un système d'assistance cardio-vasculaire, avec pompe, sans fonction d'échange gazeux, intracorporel, univentriculaire et biventriculaire, de plus de 432 heures jusqu'à 480 heures
- 37.69.6F †↔ Durée de traitement avec un système d'assistance cardio-vasculaire, avec pompe, sans fonction d'échange gazeux, intracorporel, univentriculaire et biventriculaire, de plus de 480 heures jusqu'à 528 heures
- 37.69.6G †↔ Durée de traitement avec un système d'assistance cardio-vasculaire, avec pompe, sans fonction d'échange gazeux, intracorporel, univentriculaire et biventriculaire, de plus de 528 heures jusqu'à 600 heures
- 37.69.6H †↔ Durée de traitement avec un système d'assistance cardio-vasculaire, avec pompe, sans fonction d'échange gazeux, intracorporel, univentriculaire et biventriculaire, de plus de 600 heures jusqu'à 672 heures
- 37.69.6I †↔ Durée de traitement avec un système d'assistance cardio-vasculaire, avec pompe, sans fonction d'échange gazeux, intracorporel, univentriculaire et biventriculaire, de plus de 672 heures jusqu'à 744 heures
- 37.69.6J †↔ Durée de traitement avec un système d'assistance cardio-vasculaire, avec pompe, sans fonction d'échange gazeux, intracorporel, univentriculaire et biventriculaire, de plus de 744 heures jusqu'à 816 heures
- 37.69.6K †↔ Durée de traitement avec un système d'assistance cardio-vasculaire, avec pompe, sans fonction d'échange gazeux, intracorporel, univentriculaire et biventriculaire, de plus de 816 heures jusqu'à 888 heures
- 37.69.6L †↔ Durée de traitement avec un système d'assistance cardio-vasculaire, avec pompe, sans fonction d'échange gazeux, intracorporel, univentriculaire et biventriculaire, de plus de 888 heures jusqu'à 960 heures
- 37.69.6M †↔ Durée de traitement avec un système d'assistance cardio-vasculaire, avec pompe, sans fonction d'échange gazeux, intracorporel, univentriculaire et biventriculaire, de plus de 960 heures jusqu'à 1032 heures
- 37.69.6N †↔ Durée de traitement avec un système d'assistance cardio-vasculaire, avec pompe, sans fonction d'échange gazeux, intracorporel, univentriculaire et biventriculaire, de plus de 1032 heures
- 99.B7.12 †↔ Traitement complexe de médecine intensive, 120 à 184 points de dépense
- 99.B7.13 †↔ Traitement complexe de médecine intensive, 185 à 360 points de dépense
- 99.B7.14 †↔ Traitement complexe de médecine intensive, 361 à 552 points de dépense
- 99.B7.15 †↔ Traitement complexe de médecine intensive, 553 à 828 points de dépense
- 99.B7.16 †↔ Traitement complexe de médecine intensive, 829 à 1104 points de dépense
- 99.B7.17 †↔ Traitement complexe de médecine intensive, 1105 à 1380 points de dépense
- 99.B7.18 †↔ Traitement complexe de médecine intensive, 1381 à 1656 points de dépense
- 99.B7.1A †↔ Traitement complexe de médecine intensive, 1657 à 1932 points de dépense
- 99.B7.1B †↔ Traitement complexe de médecine intensive, 1933 à 2208 points de dépense
- 99.B7.1C †↔ Traitement complexe de médecine intensive, 2209 à 2484 points de dépense
- 99.B7.1D †↔ Traitement complexe de médecine intensive, 2485 à 2760 points de dépense
- 99.B7.1E †↔ Traitement complexe de médecine intensive, 2761 à 3220 points de dépense
- 99.B7.1F †↔ Traitement complexe de médecine intensive, 3221 à 3680 points de dépense
- 99.B7.1G †↔ Traitement complexe de médecine intensive, 3681 à 4600 points de dépense
- 99.B7.1H †↔ Traitement complexe de médecine intensive, 4601 à 5520 points de dépense
- 99.B7.1I †↔ Traitement complexe de médecine intensive, 5521 à 7360 points de dépense

| | |
|--|---|
| 99.B7.1J ‡↔ Traitement complexe de médecine intensive, 7361 à 9200 points de dépense | 99.B8.1B ‡↔ Traitement complexe en U-IMC chez l'adulte, 1933 à 2208 points de dépense |
| 99.B7.1K ‡↔ Traitement complexe de médecine intensive, 9201 à 11040 points de dépense | 99.B8.1C ‡↔ Traitement complexe en U-IMC chez l'adulte, 2209 à 2484 points de dépense |
| 99.B7.1L ‡↔ Traitement complexe de médecine intensive, 11041 à 13800 points de dépense | 99.B8.1D ‡↔ Traitement complexe en U-IMC chez l'adulte, 2485 à 2760 points de dépense |
| 99.B7.1M ‡↔ Traitement complexe de médecine intensive, 13801 à 16560 points de dépense | 99.B8.1E ‡↔ Traitement complexe en U-IMC chez l'adulte, 2761 à 3220 points de dépense |
| 99.B7.1N ‡↔ Traitement complexe de médecine intensive, 16561 à 19320 points de dépense | 99.B8.1F ‡↔ Traitement complexe en U-IMC chez l'adulte, 3221 à 3680 points de dépense |
| 99.B7.1O ‡↔ Traitement complexe de médecine intensive, 19321 points de dépense et plus | 99.B8.1G ‡↔ Traitement complexe en U-IMC chez l'adulte, 3681 à 4600 points de dépense |
| 99.B8.12 ‡↔ Traitement complexe en U-IMC chez l'adulte, 120 à 184 points de dépense | 99.B8.1H ‡↔ Traitement complexe en U-IMC chez l'adulte, 4601 à 5520 points de dépense |
| 99.B8.13 ‡↔ Traitement complexe en U-IMC chez l'adulte, 185 à 360 points de dépense | 99.B8.1I ‡↔ Traitement complexe en U-IMC chez l'adulte, 5521 à 7360 points de dépense |
| 99.B8.14 ‡↔ Traitement complexe en U-IMC chez l'adulte, 361 à 552 points de dépense | 99.B8.1J ‡↔ Traitement complexe en U-IMC chez l'adulte, 7361 à 9200 points de dépense |
| 99.B8.15 ‡↔ Traitement complexe en U-IMC chez l'adulte, 553 à 828 points de dépense | 99.B8.1K ‡↔ Traitement complexe en U-IMC chez l'adulte, 9201 à 11040 points de dépense |
| 99.B8.16 ‡↔ Traitement complexe en U-IMC chez l'adulte, 829 à 1104 points de dépense | 99.B8.1L ‡↔ Traitement complexe en U-IMC chez l'adulte, 11041 à 13800 points de dépense |
| 99.B8.17 ‡↔ Traitement complexe en U-IMC chez l'adulte, 1105 à 1380 points de dépense | 99.B8.1M ‡↔ Traitement complexe en U-IMC chez l'adulte, 13801 à 16560 points de dépense |
| 99.B8.18 ‡↔ Traitement complexe en U-IMC chez l'adulte, 1381 à 1656 points de dépense | 99.B8.1N ‡↔ Traitement complexe en U-IMC chez l'adulte, 16561 à 19320 points de dépense |
| 99.B8.1A ‡↔ Traitement complexe en U-IMC chez l'adulte, 1657 à 1932 points de dépense | 99.B8.1O ‡↔ Traitement complexe en U-IMC chez l'adulte, 19321 points de dépense et plus |

ADRG F90**Maladies et troubles de l'appareil circulatoire avec traitement complexe en U-IMC > 392/552 points ou traitement complexe de soins intensifs particulier avec points de traitement complexe en unité de soins intermédiaires**

Au moins une procédure dans le tableau F90-1 et pas [Traitement complexe de soins intensifs > 392 / 552 points] ou ((procédure au moins de deux tableaux F90-2, F90-3 ou procédure au moins de deux tableaux F90-4, F90-5 ou procédure au moins de deux tableaux F90-6, F90-7) et pas [(Traitement complexe de soins intensifs > 392 / 552 points) ou procédure dans le tableau F90-8])

DRG F90A**Maladies et troubles de l'appareil circulatoire avec traitement complexe en U-IMC > 392/552 points ou traitement complexe de soins intensifs particulier avec points de traitement complexe en unité de soins intermédiaires avec procédure opératoire complexe**

Procédures opératoires complexes ou procédure dans le tableau F90-9

DRG F90B**Maladies et troubles de l'appareil circulatoire avec traitement complexe en U-IMC > 392/552 points ou traitement complexe de soins intensifs particulier avec points de traitement complexe en unité de soins intermédiaires****Procédure F90-1**

| | |
|---|---|
| 99.B8.15 ‡↔ Traitement complexe en U-IMC chez l'adulte, 553 à 828 points de dépense | 99.B8.1E ‡↔ Traitement complexe en U-IMC chez l'adulte, 2761 à 3220 points de dépense |
| 99.B8.16 ‡↔ Traitement complexe en U-IMC chez l'adulte, 829 à 1104 points de dépense | 99.B8.1F ‡↔ Traitement complexe en U-IMC chez l'adulte, 3221 à 3680 points de dépense |
| 99.B8.17 ‡↔ Traitement complexe en U-IMC chez l'adulte, 1105 à 1380 points de dépense | 99.B8.1G ‡↔ Traitement complexe en U-IMC chez l'adulte, 3681 à 4600 points de dépense |
| 99.B8.18 ‡↔ Traitement complexe en U-IMC chez l'adulte, 1381 à 1656 points de dépense | 99.B8.1H ‡↔ Traitement complexe en U-IMC chez l'adulte, 4601 à 5520 points de dépense |
| 99.B8.1A ‡↔ Traitement complexe en U-IMC chez l'adulte, 1657 à 1932 points de dépense | 99.B8.1I ‡↔ Traitement complexe en U-IMC chez l'adulte, 5521 à 7360 points de dépense |
| 99.B8.1B ‡↔ Traitement complexe en U-IMC chez l'adulte, 1933 à 2208 points de dépense | 99.B8.1J ‡↔ Traitement complexe en U-IMC chez l'adulte, 7361 à 9200 points de dépense |
| 99.B8.1C ‡↔ Traitement complexe en U-IMC chez l'adulte, 2209 à 2484 points de dépense | 99.B8.1K ‡↔ Traitement complexe en U-IMC chez l'adulte, 9201 à 11040 points de dépense |
| 99.B8.1D ‡↔ Traitement complexe en U-IMC chez l'adulte, 2485 à 2760 points de dépense | 99.B8.1L ‡↔ Traitement complexe en U-IMC chez l'adulte, 11041 à 13800 points de dépense |

| | |
|---|--|
| 99.B8.1M †↔ Traitement complexe en U-IMC chez l'adulte, 13801 à 16560 points de dépense | 99.B8.4S †↔ Traitement complexe en U-IMC chez l'enfant, 19601 points de dépense et plus |
| 99.B8.1N †↔ Traitement complexe en U-IMC chez l'adulte, 16561 à 19320 points de dépense | 99.B8.55 †↔ Traitement complexe en U-IMC chez le nouveau-né, 393 à 588 points de dépense |
| 99.B8.1O †↔ Traitement complexe en U-IMC chez l'adulte, 19321 points de dépense et plus | 99.B8.56 †↔ Traitement complexe en U-IMC chez le nouveau-né, 589 à 784 points de dépense |
| 99.B8.45 †↔ Traitement complexe en U-IMC chez l'enfant, 393 à 588 points de dépense | 99.B8.57 †↔ Traitement complexe en U-IMC chez le nouveau-né, 785 à 980 points de dépense |
| 99.B8.46 †↔ Traitement complexe en U-IMC chez l'enfant, 589 à 784 points de dépense | 99.B8.58 †↔ Traitement complexe en U-IMC chez le nouveau-né, 981 à 1176 points de dépense |
| 99.B8.47 †↔ Traitement complexe en U-IMC chez l'enfant, 785 à 980 points de dépense | 99.B8.5A †↔ Traitement complexe en U-IMC chez le nouveau-né, 1177 à 1470 points de dépense |
| 99.B8.48 †↔ Traitement complexe en U-IMC chez l'enfant, 981 à 1176 points de dépense | 99.B8.5B †↔ Traitement complexe en U-IMC chez le nouveau-né, 1471 à 1764 points de dépense |
| 99.B8.4A †↔ Traitement complexe en U-IMC chez l'enfant, 1177 à 1470 points de dépense | 99.B8.5C †↔ Traitement complexe en U-IMC chez le nouveau-né, 1765 à 2058 points de dépense |
| 99.B8.4B †↔ Traitement complexe en U-IMC chez l'enfant, 1471 à 1764 points de dépense | 99.B8.5D †↔ Traitement complexe en U-IMC chez le nouveau-né, 2059 à 2352 points de dépense |
| 99.B8.4C †↔ Traitement complexe en U-IMC chez l'enfant, 1765 à 2058 points de dépense | 99.B8.5E †↔ Traitement complexe en U-IMC chez le nouveau-né, 2353 à 2646 points de dépense |
| 99.B8.4D †↔ Traitement complexe en U-IMC chez l'enfant, 2059 à 2352 points de dépense | 99.B8.5F †↔ Traitement complexe en U-IMC chez le nouveau-né, 2647 à 2940 points de dépense |
| 99.B8.4E †↔ Traitement complexe en U-IMC chez l'enfant, 2353 à 2646 points de dépense | 99.B8.5G †↔ Traitement complexe en U-IMC chez le nouveau-né, 2941 à 3430 points de dépense |
| 99.B8.4F †↔ Traitement complexe en U-IMC chez l'enfant, 2647 à 2940 points de dépense | 99.B8.5H †↔ Traitement complexe en U-IMC chez le nouveau-né, 3431 à 3920 points de dépense |
| 99.B8.4G †↔ Traitement complexe en U-IMC chez l'enfant, 2941 à 3430 points de dépense | 99.B8.5I †↔ Traitement complexe en U-IMC chez le nouveau-né, 3921 à 4410 points de dépense |
| 99.B8.4H †↔ Traitement complexe en U-IMC chez l'enfant, 3431 à 3920 points de dépense | 99.B8.5J †↔ Traitement complexe en U-IMC chez le nouveau-né, 4411 à 4900 points de dépense |
| 99.B8.4I †↔ Traitement complexe en U-IMC chez l'enfant, 3921 à 4410 points de dépense | 99.B8.5K †↔ Traitement complexe en U-IMC chez le nouveau-né, 4901 à 5880 points de dépense |
| 99.B8.4J †↔ Traitement complexe en U-IMC chez l'enfant, 4411 à 4900 points de dépense | 99.B8.5L †↔ Traitement complexe en U-IMC chez le nouveau-né, 5881 à 6860 points de dépense |
| 99.B8.4K †↔ Traitement complexe en U-IMC chez l'enfant, 4901 à 5880 points de dépense | 99.B8.5M †↔ Traitement complexe en U-IMC chez le nouveau-né, 6861 à 7840 points de dépense |
| 99.B8.4L †↔ Traitement complexe en U-IMC chez l'enfant, 5881 à 6860 points de dépense | 99.B8.5N †↔ Traitement complexe en U-IMC chez le nouveau-né, 7841 à 9800 points de dépense |
| 99.B8.4M †↔ Traitement complexe en U-IMC chez l'enfant, 6861 à 7840 points de dépense | 99.B8.5O †↔ Traitement complexe en U-IMC chez le nouveau-né, 9801 à 11760 points de dépense |
| 99.B8.4N †↔ Traitement complexe en U-IMC chez l'enfant, 7841 à 9800 points de dépense | 99.B8.5P †↔ Traitement complexe en U-IMC chez le nouveau-né, 11761 à 13720 points de dépense |
| 99.B8.4O †↔ Traitement complexe en U-IMC chez l'enfant, 9801 à 11760 points de dépense | 99.B8.5Q †↔ Traitement complexe en U-IMC chez le nouveau-né, 13721 à 16660 points de dépense |
| 99.B8.4P †↔ Traitement complexe en U-IMC chez l'enfant, 11761 à 13720 points de dépense | 99.B8.5R †↔ Traitement complexe en U-IMC chez le nouveau-né, 16661 à 19600 points de dépense |
| 99.B8.4Q †↔ Traitement complexe en U-IMC chez l'enfant, 13721 à 16660 points de dépense | 99.B8.5S †↔ Traitement complexe en U-IMC chez le nouveau-né, 19601 points de dépense et plus |
| 99.B8.4R †↔ Traitement complexe en U-IMC chez l'enfant, 16661 à 19600 points de dépense | |

Procédure F90-2

| | |
|---|--|
| 99.B8.44 †↔ Traitement complexe en U-IMC chez l'enfant, 197 à 392 points de dépense | 99.B8.54 †↔ Traitement complexe en U-IMC chez le nouveau-né, 197 à 392 points de dépense |
|---|--|

Procédure F90-3

| | |
|--|---|
| 99.B7.44 †↔ Traitement complexe de médecine intensive chez l'enfant (procédure de base), 197 à 392 points de dépense | 99.B7.54 †↔ Traitement complexe de médecine intensive chez le nouveau-né (procédure de base), 197 à 392 points de dépense |
|--|---|

Procédure F90-4

- 99.B8.13 †↔ Traitement complexe en U-IMC chez l'adulte, 185 à 360 points de dépense
- 99.B8.14 †↔ Traitement complexe en U-IMC chez l'adulte, 361 à 552 points de dépense

Procédure F90-5

- 99.B7.14 †↔ Traitement complexe de médecine intensive, 361 à 552 points de dépense

Procédure F90-6

- 99.B8.14 †↔ Traitement complexe en U-IMC chez l'adulte, 361 à 552 points de dépense

Procédure F90-7

- 99.B7.13 †↔ Traitement complexe de médecine intensive, 185 à 360 points de dépense
- 99.B7.14 †↔ Traitement complexe de médecine intensive, 361 à 552 points de dépense

Procédure F90-8

- 99.BA.13 †↔ Traitement neurologique complexe d'AVC aigu en stroke center [SC], au moins 24 heures jusqu'à 48 heures
- 99.BA.14 †↔ Traitement neurologique complexe d'AVC aigu en stroke center [SC], de plus de 48 heures jusqu'à 72 heures
- 99.BA.16 †↔ Traitement neurologique complexe d'AVC aigu en stroke center [SC], de plus de 72 heures jusqu'à 96 heures
- 99.BA.17 †↔ Traitement neurologique complexe d'AVC aigu en stroke center [SC], de plus de 96 heures
- 99.BA.23 †↔ Traitement neurologique complexe d'AVC aigu en stroke unit [SU], au moins 24 heures jusqu'à 48 heures
- 99.BA.24 †↔ Traitement neurologique complexe d'AVC aigu en stroke unit [SU], de plus de 48 heures jusqu'à 72 heures
- 99.BA.26 †↔ Traitement neurologique complexe d'AVC aigu en stroke unit [SU], de plus de 72 heures jusqu'à 96 heures
- 99.BA.27 †↔ Traitement neurologique complexe d'AVC aigu en stroke unit [SU], de plus de 96 heures
- 99.BA.31 †↔ Traitement neurologique complexe de l'AVC aigu en service consiliaire neurologique à distance, au moins 24 heures jusqu'à 72 heures
- 99.BA.32 †↔ Traitement neurologique complexe de l'AVC aigu en service consiliaire neurologique à distance, de plus de 72 heures

Procédure F90-9

- 37.6A.42 ↔ Implantation d'un système d'assistance cardiovasculaire, avec pompe, sans fonction d'échange gazeux, intravasculaire (y compris intracardiaque), ventriculaire droit, par voie percutanée
- 37.6A.43 ↔ Implantation d'un système d'assistance cardiovasculaire, avec pompe, sans fonction d'échange gazeux, intravasculaire (y compris intracardiaque), ventriculaire gauche, par voie percutanée, avec une capacité potentielle de pompage non précisée
- 37.6A.44 ↔ Implantation d'un système d'assistance cardiovasculaire, avec pompe, sans fonction d'échange gazeux, intravasculaire (y compris intracardiaque), ventriculaire gauche, par voie percutanée, avec une capacité potentielle maximale de pompage de 2,5 l/min
- 37.6A.45 ↔ Implantation d'un système d'assistance cardiovasculaire, avec pompe, sans fonction d'échange gazeux, intravasculaire (y compris intracardiaque), ventriculaire gauche, par voie percutanée, avec une capacité potentielle de pompage de 2,5 l/min à moins de 5,0 l/min
- 37.6A.46 ↔ Implantation d'un système d'assistance cardiovasculaire, avec pompe, sans fonction d'échange gazeux, intravasculaire (y compris intracardiaque), ventriculaire gauche, par voie percutanée, avec une capacité potentielle de pompage d'au moins 5,0 l/min à moins de 5,5 l/min
- 37.6A.47 ↔ Implantation d'un système d'assistance cardiovasculaire, avec pompe, sans fonction d'échange gazeux, intravasculaire (y compris intracardiaque), ventriculaire gauche, par voie percutanée, avec une capacité potentielle de pompage de 5,5 l/min et plus
- 37.6A.51 ↔ Implantation d'un système d'assistance cardiovasculaire et pulmonaire, avec pompe, avec élimination de CO₂, extracorporel, veino-veineux, par voie percutanée
- 37.6A.62 ↔ Implantation d'un système d'assistance cardiovasculaire et pulmonaire, avec pompe, avec oxygénateur (y compris élimination de CO₂), extracorporel, veino-veineux, par voie percutanée
- 37.6A.73 ↔ Implantation d'un système d'assistance cardiovasculaire et pulmonaire, avec pompe, avec oxygénateur (y compris élimination de CO₂), extracorporel, veino-artériel ou veino-veino-artériel, par voie percutanée

ADRГ F95**Fermeture opératoire d'une communication interauriculaire ou interventriculaire**

Procédure dans le tableau F95-1

DRГ F95A**Fermeture opératoire d'une communication interauriculaire ou interventriculaire, âge < 18 ans**

Âge < 18 ans

DRГ F95B**Fermeture opératoire d'une communication interauriculaire ou interventriculaire, âge > 17 ans****Procédure F95-1**

- | | | | |
|------------|--|------------|---|
| 35.55 ↔ | Réparation de communication interventriculaire avec prothèse, fermée | 35.98.12 ↔ | Fermeture transluminale percutanée de communication interauriculaire, avec 2 et plus dispositifs de fermeture |
| 35.98.11 ↔ | Fermeture transluminale percutanée de communication interauriculaire, avec 1 dispositif de fermeture | | |

ADRГ F98**Intervention valvulaire cardiaque endovasculaire**

Procédure dans le tableau F98-1

DRГ F98A**Intervention valvulaire cardiaque endovasculaire, avec pontage aorto-coronaire ou traitement complexe de soins intensifs > 196/360 points**

Procédure dans le tableau F98-2 ou au moins une procédure dans le tableau F98-3

DRГ F98B**Intervention valvulaire cardiaque endovasculaire avec implantation d'un stimulateur cardiaque/greffe ou fermeture de communication interauriculaire ou de l'oreillette gauche ou âge < 16 ans**

Âge < 16 ans ou procédure dans le tableau F98-4 ou (au moins une procédure dans le tableau F98-5 et procédure dans le tableau F98-6) ou procédure dans le tableau F98-7 ou procédure dans le tableau F98-8 ou procédure dans le tableau F98-9

DRГ F98C**Intervention valvulaire cardiaque endovasculaire, âge > 15 ans****Procédure F98-1**

- | | | | |
|------------|--|------------|---|
| 35.D2.14 ↔ | Annuloplastie de la valve mitrale, guidée par cathéter, par voie transapicale | 35.F1.24 ↔ | Remplacement de la valve aortique par xéno greffe (bioprothèse), par voie transapicale |
| 35.D2.21 ↔ | Annuloplastie de la valve mitrale, transartérielle | 35.F1.25 ↔ | Remplacement de la valve aortique par xéno greffe (bioprothèse), par voie transapicale, avec utilisation d'un système d'abord et d'obturation apical percutané |
| 35.D2.22 ↔ | Annuloplastie de la valve mitrale, transveineuse | 35.F1.26 ↔ | Remplacement de la valve aortique par xéno greffe (bioprothèse), par voie endovasculaire, transcavale |
| 35.D2.23 ↔ | Annuloplastie de la valve mitrale, par le sinus coronaire | 35.F1.33 ↔ | Remplacement de la valve aortique par xéno greffe, sans stent, par voie endovasculaire |
| 35.D4.14 ↔ | Annuloplastie de la valve tricuspide, guidée par cathéter, par voie transapicale | 35.F1.34 ↔ | Remplacement de la valve aortique par xéno greffe, sans stent, par voie transapicale |
| 35.D4.21 ↔ | Annuloplastie de la valve tricuspide, transartérielle | 35.F1.35 ↔ | Remplacement de la valve aortique par xéno greffe, sans stent, par voie transapicale, avec utilisation d'un système d'abord et d'obturation apical percutané |
| 35.D4.22 ↔ | Annuloplastie de la valve tricuspide, transveineuse | 35.F1.43 ↔ | Remplacement de la valve aortique par xéno greffe auto-expansible, sans suture, par voie endovasculaire |
| 35.E2.13 ↔ | Valvuloplastie de la valve mitrale, par voie endovasculaire, transartérielle | 35.F1.44 ↔ | Remplacement de la valve aortique par xéno greffe auto-expansible, sans suture, par voie transapicale |
| 35.E2.14 ↔ | Valvuloplastie de la valve mitrale, par voie endovasculaire, transveineuse | 35.F1.45 ↔ | Remplacement de la valve aortique par xéno greffe auto-expansible, sans suture, par voie transapicale, avec utilisation d'un système d'abord et d'obturation apical percutané |
| 35.E2.15 ↔ | Valvuloplastie de la valve mitrale, guidée par cathéter, par voie transapicale | | |
| 35.E4.14 ↔ | Valvuloplastie de la valve tricuspide, guidée par cathéter, par voie transapicale | | |
| 35.E4.15 ↔ | Valvuloplastie de la valve tricuspide, par voie endovasculaire, transartérielle | | |
| 35.E4.16 ↔ | Valvuloplastie de la valve tricuspide, par voie endovasculaire, transveineuse | | |
| 35.F1.23 ↔ | Remplacement de la valve aortique par xéno greffe (bioprothèse), par voie endovasculaire | | |

- 35.F2.23 ↔ Remplacement de la valve mitrale par xénogreffe (bioprothèse), par voie endovasculaire
- 35.F2.24 ↔ Remplacement de la valve mitrale par xénogreffe (bioprothèse), par voie transapicale
- 35.F2.25 ↔ Remplacement de la valve mitrale par xénogreffe (bioprothèse), par voie transapicale, avec utilisation d'un système d'abord et d'obturation apical percutané
- 35.F2.26 ↔ Remplacement de la valve mitrale par xénogreffe (bioprothèse) avec ancrage transapical
- 35.F2.33 ↔ Remplacement de la valve mitrale par xénogreffe, sans stent, par voie endovasculaire
- 35.F2.34 ↔ Remplacement de la valve mitrale par xénogreffe, sans stent, par voie transapicale
- 35.F3.23 ↔ Remplacement de la valve pulmonaire par xénogreffe (bioprothèse), par voie endovasculaire
- 35.F3.24 ↔ Remplacement de la valve pulmonaire par xénogreffe (bioprothèse), par voie transapicale
- 35.F3.25 ↔ Remplacement de la valve pulmonaire par xénogreffe (bioprothèse), par voie transapicale, avec utilisation d'un système d'abord et d'obturation apical percutané
- 35.F3.33 ↔ Remplacement de la valve pulmonaire par xénogreffe, sans stent, par voie endovasculaire
- 35.F3.34 ↔ Remplacement de la valve pulmonaire par xénogreffe, sans stent, par voie transapicale
- 35.F3.35 ↔ Remplacement de la valve pulmonaire par xénogreffe, sans stent, par voie transapicale, avec utilisation d'un système d'abord et d'obturation apical percutané
- 35.F4.23 ↔ Remplacement de la valve tricuspide par xénogreffe (bioprothèse), par voie endovasculaire
- 35.F4.24 ↔ Remplacement de la valve tricuspide par xénogreffe (bioprothèse), par voie transapicale
- 35.F4.33 ↔ Remplacement de la valve tricuspide par xénogreffe, sans stent, par voie endovasculaire
- 35.F4.34 ↔ Remplacement de la valve tricuspide par xénogreffe, sans stent, par voie transapicale
- 35.H2.23 ↔ Retrait d'une prothèse valvulaire mitrale ainsi qu'implantation d'une xénogreffe (bioprothèse), par voie endovasculaire
- 35.H2.24 ↔ Retrait d'une prothèse valvulaire mitrale ainsi qu'implantation d'une xénogreffe (bioprothèse), par voie transapicale
- 35.H2.25 ↔ Retrait d'une prothèse valvulaire mitrale ainsi qu'implantation d'une xénogreffe (bioprothèse), par voie transapicale, avec utilisation d'un système d'abord et d'obturation apical percutané
- 35.H2.26 ↔ Retrait d'une prothèse valvulaire mitrale ainsi qu'implantation d'une xénogreffe (bioprothèse) avec ancrage transapical
- 35.H2.33 ↔ Retrait d'une prothèse valvulaire mitrale ainsi qu'implantation d'une xénogreffe, sans stent, par voie endovasculaire
- 35.H2.34 ↔ Retrait d'une prothèse valvulaire mitrale ainsi qu'implantation d'une xénogreffe, sans stent, par voie transapicale
- 35.H4.23 ↔ Retrait d'une prothèse valvulaire tricuspide ainsi qu'implantation d'une xénogreffe (bioprothèse), par voie endovasculaire
- 35.H4.33 ↔ Retrait d'une prothèse valvulaire tricuspide ainsi qu'implantation d'une xénogreffe, sans stent, par voie endovasculaire

Procédure F98-2

- 36.03.00 ↔ Angioplastie d'artère coronaire à thorax ouvert, SAP
- 36.03.09 ↔ Angioplastie d'artère coronaire à thorax ouvert, autre
- 36.03.11 ↔ Endartériectomie d'artère coronaire, par chirurgie ouverte
- 36.03.12 ↔ Endartériectomie d'artère coronaire avec patch, par chirurgie ouverte
- 36.03.21 ↔ Endartériectomie d'artère coronaire, par chirurgie ouverte, avec implantation de stents sans libération de substance médicamenteuse, dans une artère coronaire
- 36.03.22 ↔ Endartériectomie d'artère coronaire, par chirurgie ouverte, avec implantation de stents sans libération de substance médicamenteuse, dans plusieurs artères coronaires
- 36.03.31 ↔ Endartériectomie d'artère coronaire, par chirurgie ouverte, avec implantation de stents auto-expansibles sans libération de substance médicamenteuse, dans une artère coronaire
- 36.03.32 ↔ Endartériectomie d'artère coronaire, par chirurgie ouverte, avec implantation de stents auto-expansibles sans libération de substance médicamenteuse, dans plusieurs artères coronaires
- 36.03.41 ↔ Endartériectomie d'artère coronaire, par chirurgie ouverte, avec implantation d'un stent de bifurcation, sans libération de substance médicamenteuse
- 36.03.51 ↔ Endartériectomie d'artère coronaire, par chirurgie ouverte, avec implantation de stents avec libération de substance médicamenteuse, dans une artère coronaire
- 36.03.52 ↔ Endartériectomie d'artère coronaire, par chirurgie ouverte, avec implantation de stents avec libération de substance médicamenteuse, dans plusieurs artères coronaires
- 36.03.61 ↔ Endartériectomie d'artère coronaire, par chirurgie ouverte, avec implantation de stents auto-expansibles avec libération de substance médicamenteuse, dans une artère coronaire
- 36.03.62 ↔ Endartériectomie d'artère coronaire, par chirurgie ouverte, avec implantation de stents auto-expansibles avec libération de substance médicamenteuse, dans plusieurs artères coronaires
- 36.03.71 ↔ Endartériectomie d'artère coronaire, par chirurgie ouverte, avec implantation d'un stent de bifurcation avec libération de substance médicamenteuse
- 36.03.81 ↔ Endartériectomie d'artère coronaire, par chirurgie ouverte, avec implantation de stents imprégnés dans une artère coronaire
- 36.03.82 ↔ Endartériectomie d'artère coronaire, par chirurgie ouverte, avec implantation de stents imprégnés dans plusieurs artères coronaires
- 36.10 ↔ Pontage aorto-coronaire pour revascularisation cardiaque, SAP
- 36.11.00 ↔ Pontage (aorto-)coronaire simple, par technique et par matériel, SAP
- 36.11.21 ↔ Pontage (aorto-)coronaire simple, chirurgical ouvert (thoracotomie, mini-thoracotomie, sternotomie), avec artère autogène, artère radiale
- 36.11.22 ↔ Pontage (aorto-)coronaire simple, chirurgical ouvert (thoracotomie, mini-thoracotomie, sternotomie), avec artère autogène, artère mammaire interne (artère thoracique interne)
- 36.11.23 ↔ Pontage (aorto-)coronaire simple, chirurgical ouvert (thoracotomie, mini-thoracotomie, sternotomie), avec artère autogène, greffon libre d'artère mammaire interne [AMI] [artère thoracique interne]
- 36.11.24 ↔ Pontage (aorto-)coronaire simple, chirurgical ouvert (thoracotomie, mini-thoracotomie, sternotomie), avec artère autogène, artère abdominale

| | |
|---|---|
| 36.11.25 ↔ Pontage (aorto-)coronaire simple, chirurgical ouvert (thoracotomie, mini-thoracotomie, sternotomie), avec artère autogène, autre artère | 36.12.2A ↔ Double pontage (aorto-)coronaire, chirurgical ouvert (thoracotomie, mini-thoracotomie, sternotomie), avec prothèse vasculaire |
| 36.11.26 ↔ Pontage (aorto-)coronaire simple, chirurgical ouvert (thoracotomie, mini-thoracotomie, sternotomie), avec veine autogène, sans treillis externe de stabilisation | 36.12.31 ↔ Double pontage (aorto-)coronaire, mini-invasif, avec artère autogène, artère radiale |
| 36.11.27 ↔ Pontage (aorto-)coronaire simple, chirurgical ouvert (thoracotomie, mini-thoracotomie, sternotomie), avec veine autogène, avec treillis externe de stabilisation | 36.12.32 ↔ Double pontage (aorto-)coronaire, mini-invasif, avec artère autogène, artère mammaire interne [artère thoracique interne] |
| 36.11.28 ↔ Pontage (aorto-)coronaire simple, chirurgical ouvert (thoracotomie, mini-thoracotomie, sternotomie), avec xéno greffe | 36.12.33 ↔ Double pontage (aorto-)coronaire, mini-invasif, avec artère autogène, greffon libre d'artère mammaire interne [IMA] [artère thoracique interne] |
| 36.11.2A ↔ Pontage (aorto-)coronaire simple, chirurgical ouvert (thoracotomie, mini-thoracotomie, sternotomie), avec prothèse vasculaire | 36.12.34 ↔ Double pontage (aorto-)coronaire, mini-invasif, avec artère autogène, artère abdominale |
| 36.11.31 ↔ Pontage (aorto-)coronaire simple, mini-invasif, avec artère autogène, artère radiale | 36.12.35 ↔ Double pontage (aorto-)coronaire, mini-invasif, avec artère autogène, autre artère |
| 36.11.32 ↔ Pontage (aorto-)coronaire simple, mini-invasif, avec artère autogène, artère mammaire interne (artère thoracique interne) | 36.12.36 ↔ Double pontage (aorto-)coronaire, mini-invasif, avec veine autogène, sans treillis externe de stabilisation |
| 36.11.33 ↔ Pontage (aorto-)coronaire simple, mini-invasif, avec artère autogène, greffon libre d'artère mammaire interne [IMA] [artère thoracique interne] | 36.12.37 ↔ Double pontage (aorto-)coronaire, mini-invasif, avec veine autogène, avec treillis externe de stabilisation |
| 36.11.34 ↔ Pontage (aorto-)coronaire simple, mini-invasif, avec artère autogène, artère abdominale | 36.12.38 ↔ Double pontage (aorto-)coronaire, mini-invasif, avec xéno greffe |
| 36.11.35 ↔ Pontage (aorto-)coronaire simple, mini-invasif, avec artère autogène, autre artère | 36.12.3A ↔ Double pontage (aorto-)coronaire, mini-invasif, avec prothèse vasculaire |
| 36.11.36 ↔ Pontage (aorto-)coronaire simple, mini-invasif, avec veine autogène, sans treillis externe de stabilisation | 36.12.99 ↔ Double pontage (aorto-)coronaire, par technique et par matériel, autre |
| 36.11.37 ↔ Pontage (aorto-)coronaire simple, mini-invasif, avec veine autogène, avec treillis externe de stabilisation | 36.13.00 ↔ Triple pontage (aorto-)coronaire, par technique et par matériel, SAP |
| 36.11.38 ↔ Pontage (aorto-)coronaire simple, mini-invasif, avec xéno greffe | 36.13.21 ↔ Triple pontage (aorto-)coronaire, chirurgical ouvert (thoracotomie, mini-thoracotomie, sternotomie), avec artère autogène, artère radiale |
| 36.11.3A ↔ Pontage (aorto-)coronaire simple, mini-invasif, avec prothèse vasculaire | 36.13.22 ↔ Triple pontage (aorto-)coronaire, chirurgical ouvert (thoracotomie, mini-thoracotomie, sternotomie), avec artère autogène, artère mammaire interne (artère thoracique interne) |
| 36.11.99 ↔ Pontage (aorto-)coronaire simple, par technique et par matériel, autre | 36.13.23 ↔ Triple pontage (aorto-)coronaire, chirurgical ouvert (thoracotomie, mini-thoracotomie, sternotomie), avec artère autogène, greffon libre d'artère mammaire interne [AMI] [artère thoracique interne] |
| 36.12.00 ↔ Double pontage (aorto-)coronaire, par technique et par matériel, SAP | 36.13.24 ↔ Triple pontage (aorto-)coronaire, chirurgical ouvert (thoracotomie, mini-thoracotomie, sternotomie), avec artère autogène, artère abdominale |
| 36.12.21 ↔ Double pontage (aorto-)coronaire, chirurgical ouvert (thoracotomie, mini-thoracotomie, sternotomie), avec artère autogène, artère radiale | 36.13.25 ↔ Triple pontage (aorto-)coronaire, chirurgical ouvert (thoracotomie, mini-thoracotomie, sternotomie), avec artère autogène, autre artère |
| 36.12.22 ↔ Double pontage (aorto-)coronaire, chirurgical ouvert (thoracotomie, mini-thoracotomie, sternotomie), avec artère autogène, artère mammaire interne (artère thoracique interne) | 36.13.26 ↔ Triple pontage (aorto-)coronaire, chirurgical ouvert (thoracotomie, mini-thoracotomie, sternotomie), avec veine autogène, sans treillis externe de stabilisation |
| 36.12.23 ↔ Double pontage (aorto-)coronaire, chirurgical ouvert (thoracotomie, mini-thoracotomie, sternotomie), avec artère autogène, greffon libre d'artère mammaire interne [AMI] [artère thoracique interne] | 36.13.27 ↔ Triple pontage (aorto-)coronaire, chirurgical ouvert (thoracotomie, mini-thoracotomie, sternotomie), avec veine autogène, avec treillis externe de stabilisation |
| 36.12.24 ↔ Double pontage (aorto-)coronaire, chirurgical ouvert (thoracotomie, mini-thoracotomie, sternotomie), avec artère autogène, artère abdominale | 36.13.28 ↔ Triple pontage (aorto-)coronaire, chirurgical ouvert (thoracotomie, mini-thoracotomie, sternotomie), avec xéno greffe |
| 36.12.25 ↔ Double pontage (aorto-)coronaire, chirurgical ouvert (thoracotomie, mini-thoracotomie, sternotomie), avec artère autogène, autre artère | 36.13.2A ↔ Triple pontage (aorto-)coronaire, chirurgical ouvert (thoracotomie, mini-thoracotomie, sternotomie), avec prothèse vasculaire |
| 36.12.26 ↔ Double pontage (aorto-)coronaire, chirurgical ouvert (thoracotomie, mini-thoracotomie, sternotomie), avec veine autogène, sans treillis externe de stabilisation | 36.13.31 ↔ Triple pontage (aorto-)coronaire, mini-invasif, avec artère autogène, artère radiale |
| 36.12.27 ↔ Double pontage (aorto-)coronaire, chirurgical ouvert (thoracotomie, mini-thoracotomie, sternotomie), avec veine autogène, avec treillis externe de stabilisation | 36.13.32 ↔ Triple pontage (aorto-)coronaire, mini-invasif, avec artère autogène, artère mammaire interne [artère thoracique interne] |
| 36.12.28 ↔ Double pontage (aorto-)coronaire, chirurgical ouvert (thoracotomie, mini-thoracotomie, sternotomie), avec xéno greffe | 36.13.33 ↔ Triple pontage (aorto-)coronaire, mini-invasif, avec artère autogène, greffon libre d'artère mammaire interne [IMA] [artère thoracique interne] |
| | 36.13.34 ↔ Triple pontage (aorto-)coronaire, mini-invasif, avec artère autogène, artère abdominale |
| | 36.13.35 ↔ Triple pontage (aorto-)coronaire, mini-invasif, avec artère autogène, autre artère |

| | | | |
|------------|---|------------|---|
| 36.13.36 ↔ | Triple pontage (aorto-)coronaire, mini-invasif, avec veine autogène, sans treillis externe de stabilisation | 36.1A.00 ↔ | Quintuple pontage (aorto-)coronaire, par technique et par matériel, SAP |
| 36.13.37 ↔ | Triple pontage (aorto-)coronaire, mini-invasif, avec veine autogène, avec treillis externe de stabilisation | 36.1A.11 ↔ | Quintuple pontage (aorto-)coronaire, chirurgical ouvert (thoracotomie, mini-thoracotomie, sternotomie), avec artère autogène, artère radiale |
| 36.13.38 ↔ | Triple pontage (aorto-)coronaire, mini-invasif, avec xéno greffe | 36.1A.12 ↔ | Quintuple pontage (aorto-)coronaire, chirurgical ouvert (thoracotomie, mini-thoracotomie, sternotomie), avec artère autogène, artère mammaire interne [artère thoracique interne] |
| 36.13.3A ↔ | Triple pontage (aorto-)coronaire, mini-invasif, avec prothèse vasculaire | 36.1A.13 ↔ | Quintuple pontage (aorto-)coronaire, chirurgical ouvert (thoracotomie, mini-thoracotomie, sternotomie), avec artère autogène, greffon libre d'artère mammaire interne [AMI] [artère thoracique interne] |
| 36.13.99 ↔ | Triple pontage (aorto-)coronaire, par technique et par matériel, autre | 36.1A.14 ↔ | Quintuple pontage (aorto-)coronaire, chirurgical ouvert (thoracotomie, mini-thoracotomie, sternotomie), avec artère autogène, artère abdominale |
| 36.18.00 ↔ | Quadruple pontage (aorto-)coronaire, par technique et par matériel, SAP | 36.1A.15 ↔ | Quintuple pontage (aorto-)coronaire, chirurgical ouvert (thoracotomie, mini-thoracotomie, sternotomie), avec artère autogène, autre artère |
| 36.18.11 ↔ | Quadruple pontage (aorto-)coronaire, chirurgical ouvert (thoracotomie, mini-thoracotomie, sternotomie), avec artère autogène, artère radiale | 36.1A.16 ↔ | Quintuple pontage (aorto-)coronaire, chirurgical ouvert (thoracotomie, mini-thoracotomie, sternotomie), avec veine autogène, sans treillis externe de stabilisation |
| 36.18.12 ↔ | Quadruple pontage (aorto-)coronaire, chirurgical ouvert (thoracotomie, mini-thoracotomie, sternotomie), avec artère autogène, artère mammaire interne [artère thoracique interne] | 36.1A.17 ↔ | Quintuple pontage (aorto-)coronaire, chirurgical ouvert (thoracotomie, mini-thoracotomie, sternotomie), avec veine autogène, avec treillis externe de stabilisation |
| 36.18.13 ↔ | Quadruple pontage (aorto-)coronaire, chirurgical ouvert (thoracotomie, mini-thoracotomie, sternotomie), avec artère autogène, greffon libre d'artère mammaire interne [AMI] [artère thoracique interne] | 36.1A.18 ↔ | Quintuple pontage (aorto-)coronaire, chirurgical ouvert (thoracotomie, mini-thoracotomie, sternotomie), avec xéno greffe |
| 36.18.14 ↔ | Quadruple pontage (aorto-)coronaire, chirurgical ouvert (thoracotomie, mini-thoracotomie, sternotomie), avec artère autogène, artère abdominale | 36.1A.1A ↔ | Quintuple pontage (aorto-)coronaire, chirurgical ouvert (thoracotomie, mini-thoracotomie, sternotomie), avec prothèse vasculaire |
| 36.18.15 ↔ | Quadruple pontage (aorto-)coronaire, chirurgical ouvert (thoracotomie, mini-thoracotomie, sternotomie), avec artère autogène, autre artère | 36.1A.21 ↔ | Quintuple pontage (aorto-)coronaire, mini-invasif, avec artère autogène, artère radiale |
| 36.18.16 ↔ | Quadruple pontage (aorto-)coronaire, chirurgical ouvert (thoracotomie, mini-thoracotomie, sternotomie), avec veine autogène, sans treillis externe de stabilisation | 36.1A.22 ↔ | Quintuple pontage (aorto-)coronaire, mini-invasif, avec artère autogène, artère mammaire interne [artère thoracique interne] |
| 36.18.17 ↔ | Quadruple pontage (aorto-)coronaire, chirurgical ouvert (thoracotomie, mini-thoracotomie, sternotomie), avec veine autogène, avec treillis externe de stabilisation | 36.1A.23 ↔ | Quintuple pontage (aorto-)coronaire, mini-invasif, avec artère autogène, greffon libre d'artère mammaire interne [IMA] [artère thoracique interne] |
| 36.18.18 ↔ | Quadruple pontage (aorto-)coronaire, chirurgical ouvert (thoracotomie, mini-thoracotomie, sternotomie), avec xéno greffe | 36.1A.24 ↔ | Quintuple pontage (aorto-)coronaire, mini-invasif, avec artère autogène, artère abdominale |
| 36.18.1A ↔ | Quadruple pontage (aorto-)coronaire, chirurgical ouvert (thoracotomie, mini-thoracotomie, sternotomie), avec prothèse vasculaire | 36.1A.25 ↔ | Quintuple pontage (aorto-)coronaire, mini-invasif, avec artère autogène, autre artère |
| 36.18.21 ↔ | Quadruple pontage (aorto-)coronaire, mini-invasif, avec artère autogène, artère radiale | 36.1A.26 ↔ | Quintuple pontage (aorto-)coronaire, mini-invasif, avec veine autogène, sans treillis externe de stabilisation |
| 36.18.22 ↔ | Quadruple pontage (aorto-)coronaire, mini-invasif, avec artère autogène, artère mammaire interne [artère thoracique interne] | 36.1A.27 ↔ | Quintuple pontage (aorto-)coronaire, mini-invasif, avec veine autogène, avec treillis externe de stabilisation |
| 36.18.23 ↔ | Quadruple pontage (aorto-)coronaire, mini-invasif, avec artère autogène, greffon libre d'artère mammaire interne [IMA] [artère thoracique interne] | 36.1A.28 ↔ | Quintuple pontage (aorto-)coronaire, mini-invasif, avec xéno greffe |
| 36.18.24 ↔ | Quadruple pontage (aorto-)coronaire, mini-invasif, avec artère autogène, artère abdominale | 36.1A.2A ↔ | Quintuple pontage (aorto-)coronaire, mini-invasif, avec prothèse vasculaire |
| 36.18.25 ↔ | Quadruple pontage (aorto-)coronaire, mini-invasif, avec artère autogène, autre artère | 36.1A.99 ↔ | Quintuple pontage (aorto-)coronaire, autre |
| 36.18.26 ↔ | Quadruple pontage (aorto-)coronaire, mini-invasif, avec veine autogène, sans treillis externe de stabilisation | 36.1B.00 ↔ | Pontage (aorto-)coronaire sextuple ou plus, par technique et par matériel, SAP |
| 36.18.27 ↔ | Quadruple pontage (aorto-)coronaire, mini-invasif, avec veine autogène, avec treillis externe de stabilisation | 36.1B.11 ↔ | Pontage (aorto-)coronaire sextuple ou plus, chirurgical ouvert (thoracotomie, mini-thoracotomie, sternotomie), avec artère autogène, artère radiale |
| 36.18.28 ↔ | Quadruple pontage (aorto-)coronaire, mini-invasif, avec xéno greffe | 36.1B.12 ↔ | Pontage (aorto-)coronaire sextuple ou plus, chirurgical ouvert (thoracotomie, mini-thoracotomie, sternotomie), avec artère autogène, artère mammaire interne [artère thoracique interne] |
| 36.18.2A ↔ | Quadruple pontage (aorto-)coronaire, mini-invasif, avec prothèse vasculaire | | |
| 36.18.99 ↔ | Quadruple pontage (aorto-)coronaire, par technique et par matériel, autre | | |
| 36.19 ↔ | Anastomose de pontage pour revascularisation du cœur, autre | | |

- 36.1B.13 ↔ Pontage (aorto-)coronaire sextuple ou plus, chirurgical ouvert (thoracotomie, mini-thoracotomie, sternotomie), avec artère autogène, greffon libre d'artère mammaire interne [AMI] [artère thoracique interne]
- 36.1B.14 ↔ Pontage (aorto-)coronaire sextuple ou plus, chirurgical ouvert (thoracotomie, mini-thoracotomie, sternotomie), avec artère autogène, artère abdominale
- 36.1B.15 ↔ Pontage (aorto-)coronaire sextuple ou plus, chirurgical ouvert (thoracotomie, mini-thoracotomie, sternotomie), avec artère autogène, autre artère
- 36.1B.16 ↔ Pontage (aorto-)coronaire sextuple ou plus, chirurgical ouvert (thoracotomie, mini-thoracotomie, sternotomie), avec veine autogène, sans treillis externe de stabilisation
- 36.1B.17 ↔ Pontage (aorto-)coronaire sextuple ou plus, chirurgical ouvert (thoracotomie, mini-thoracotomie, sternotomie), avec veine autogène, avec treillis externe de stabilisation
- 36.1B.18 ↔ Pontage (aorto-)coronaire sextuple ou plus, chirurgical ouvert (thoracotomie, mini-thoracotomie, sternotomie), avec xéno greffe
- 36.1B.1A ↔ Pontage (aorto-)coronaire sextuple ou plus, chirurgical ouvert (thoracotomie, mini-thoracotomie, sternotomie), avec prothèse vasculaire
- 36.1B.21 ↔ Pontage (aorto-)coronaire sextuple ou plus, mini-invasif, avec artère autogène, artère radiale
- 36.1B.22 ↔ Pontage (aorto-)coronaire sextuple ou plus, mini-invasif, avec artère autogène, artère mammaire interne [artère thoracique interne]
- 36.1B.23 ↔ Pontage (aorto-)coronaire sextuple ou plus, mini-invasif, avec artère autogène, greffon libre d'artère mammaire interne [IMA] [artère thoracique interne]
- 36.1B.24 ↔ Pontage (aorto-)coronaire sextuple ou plus, mini-invasif, avec artère autogène, artère abdominale
- 36.1B.25 ↔ Pontage (aorto-)coronaire sextuple ou plus, mini-invasif, avec artère autogène, autre artère
- 36.1B.26 ↔ Pontage (aorto-)coronaire sextuple ou plus, mini-invasif, avec veine autogène, sans treillis externe de stabilisation
- 36.1B.27 ↔ Pontage (aorto-)coronaire sextuple ou plus, mini-invasif, avec veine autogène, avec treillis externe de stabilisation
- 36.1B.28 ↔ Pontage (aorto-)coronaire sextuple ou plus, mini-invasif, avec xéno greffe
- 36.1B.2A ↔ Pontage (aorto-)coronaire sextuple ou plus, mini-invasif, avec prothèse vasculaire
- 36.1B.99 ↔ Pontage (aorto-)coronaire sextuple ou plus, par technique et par matériel, autre
- 36.2 ↔ Revascularisation cardiaque par implant artériel
- 36.32 ↔ Autre revascularisation transmyocardique
- 36.33 ↔ Revascularisation transmyocardique endoscopique
- 36.39.00 ↔ Autre revascularisation cardiaque, SAP
- 36.39.10 ↔ Revascularisation cardiaque par patches d'élargissement des artères coronaires
- 36.39.11 ↔ Révision de pontage coronaire
- 36.39.12 ↔ Nouveau pontage coronaire
- 36.39.13 ↔ Transposition d'artère coronaire
- 36.39.99 ↔ Autre revascularisation cardiaque, autre
- 36.91 ↔ Réparation [cure] d'anévrisme de vaisseau coronaire
- 36.99.00 ↔ Autres opérations des vaisseaux du cœur SAP
- 36.99.20 ↔ Autres opérations lors d'anomalie congénitale de vaisseaux du cœur
- 36.99.30 ↔ Reconstruction de l'ostium coronaire
- 36.99.40 ↔ Sympathectomie des artères coronaires
- 36.99.99 ↔ Autres opérations des vaisseaux du cœur, autre

Procédure F98-3

- 99.B7.14 †↔ Traitement complexe de médecine intensive, 361 à 552 points de dépense
- 99.B7.15 †↔ Traitement complexe de médecine intensive, 553 à 828 points de dépense
- 99.B7.16 †↔ Traitement complexe de médecine intensive, 829 à 1104 points de dépense
- 99.B7.17 †↔ Traitement complexe de médecine intensive, 1105 à 1380 points de dépense
- 99.B7.18 †↔ Traitement complexe de médecine intensive, 1381 à 1656 points de dépense
- 99.B7.1A †↔ Traitement complexe de médecine intensive, 1657 à 1932 points de dépense
- 99.B7.1B †↔ Traitement complexe de médecine intensive, 1933 à 2208 points de dépense
- 99.B7.1C †↔ Traitement complexe de médecine intensive, 2209 à 2484 points de dépense
- 99.B7.1D †↔ Traitement complexe de médecine intensive, 2485 à 2760 points de dépense
- 99.B7.1E †↔ Traitement complexe de médecine intensive, 2761 à 3220 points de dépense
- 99.B7.1F †↔ Traitement complexe de médecine intensive, 3221 à 3680 points de dépense
- 99.B7.1G †↔ Traitement complexe de médecine intensive, 3681 à 4600 points de dépense
- 99.B7.1H †↔ Traitement complexe de médecine intensive, 4601 à 5520 points de dépense
- 99.B7.1I †↔ Traitement complexe de médecine intensive, 5521 à 7360 points de dépense
- 99.B7.1J †↔ Traitement complexe de médecine intensive, 7361 à 9200 points de dépense
- 99.B7.1K †↔ Traitement complexe de médecine intensive, 9201 à 11040 points de dépense
- 99.B7.1L †↔ Traitement complexe de médecine intensive, 11041 à 13800 points de dépense
- 99.B7.1M †↔ Traitement complexe de médecine intensive, 13801 à 16560 points de dépense
- 99.B7.1N †↔ Traitement complexe de médecine intensive, 16561 à 19320 points de dépense
- 99.B7.1O †↔ Traitement complexe de médecine intensive, 19321 points de dépense et plus
- 99.B7.44 †↔ Traitement complexe de médecine intensive chez l'enfant (procédure de base), 197 à 392 points de dépense
- 99.B7.45 †↔ Traitement complexe de médecine intensive chez l'enfant (procédure de base), 393 à 588 points de dépense
- 99.B7.46 †↔ Traitement complexe de médecine intensive chez l'enfant (procédure de base), 589 à 784 points de dépense
- 99.B7.47 †↔ Traitement complexe de médecine intensive chez l'enfant (procédure de base), 785 à 980 points de dépense
- 99.B7.48 †↔ Traitement complexe de médecine intensive chez l'enfant (procédure de base), 981 à 1176 points de dépense
- 99.B7.4A †↔ Traitement complexe de médecine intensive chez l'enfant (procédure de base), 1177 à 1470 points de dépense
- 99.B7.4B †↔ Traitement complexe de médecine intensive chez l'enfant (procédure de base), 1471 à 1764 points de dépense
- 99.B7.4C †↔ Traitement complexe de médecine intensive chez l'enfant (procédure de base), 1765 à 2058 points de dépense

| | | | |
|-------------|---|-------------|---|
| 99.B7.4D †↔ | Traitement complexe de médecine intensive chez l'enfant (procédure de base), 2059 à 2352 points de dépense | 99.B7.58 †↔ | Traitement complexe de médecine intensive chez le nouveau-né (procédure de base), 981 à 1176 points de dépense |
| 99.B7.4E †↔ | Traitement complexe de médecine intensive chez l'enfant (procédure de base), 2353 à 2646 points de dépense | 99.B7.5A †↔ | Traitement complexe de médecine intensive chez le nouveau-né (procédure de base), 1177 à 1470 points de dépense |
| 99.B7.4F †↔ | Traitement complexe de médecine intensive chez l'enfant (procédure de base), 2647 à 2940 points de dépense | 99.B7.5B †↔ | Traitement complexe de médecine intensive chez le nouveau-né (procédure de base), 1471 à 1764 points de dépense |
| 99.B7.4G †↔ | Traitement complexe de médecine intensive chez l'enfant (procédure de base), 2941 à 3430 points de dépense | 99.B7.5C †↔ | Traitement complexe de médecine intensive chez le nouveau-né (procédure de base), 1765 à 2058 points de dépense |
| 99.B7.4H †↔ | Traitement complexe de médecine intensive chez l'enfant (procédure de base), 3431 à 3920 points de dépense | 99.B7.5D †↔ | Traitement complexe de médecine intensive chez le nouveau-né (procédure de base), 2059 à 2352 points de dépense |
| 99.B7.4I †↔ | Traitement complexe de médecine intensive chez l'enfant (procédure de base), 3921 à 4410 points de dépense | 99.B7.5E †↔ | Traitement complexe de médecine intensive chez le nouveau-né (procédure de base), 2353 à 2646 points de dépense |
| 99.B7.4J †↔ | Traitement complexe de médecine intensive chez l'enfant (procédure de base), 4411 à 4900 points de dépense | 99.B7.5F †↔ | Traitement complexe de médecine intensive chez le nouveau-né (procédure de base), 2647 à 2940 points de dépense |
| 99.B7.4K †↔ | Traitement complexe de médecine intensive chez l'enfant (procédure de base), 4901 à 5880 points de dépense | 99.B7.5G †↔ | Traitement complexe de médecine intensive chez le nouveau-né (procédure de base), 2941 à 3430 points de dépense |
| 99.B7.4L †↔ | Traitement complexe de médecine intensive chez l'enfant (procédure de base), 5881 à 6860 points de dépense | 99.B7.5H †↔ | Traitement complexe de médecine intensive chez le nouveau-né (procédure de base), 3431 à 3920 points de dépense |
| 99.B7.4M †↔ | Traitement complexe de médecine intensive chez l'enfant (procédure de base), 6861 à 7840 points de dépense | 99.B7.5I †↔ | Traitement complexe de médecine intensive chez le nouveau-né (procédure de base), 3921 à 4410 points de dépense |
| 99.B7.4N †↔ | Traitement complexe de médecine intensive chez l'enfant (procédure de base), 7841 à 9800 points de dépense | 99.B7.5J †↔ | Traitement complexe de médecine intensive chez le nouveau-né (procédure de base), 4411 à 4900 points de dépense |
| 99.B7.4O †↔ | Traitement complexe de médecine intensive chez l'enfant (procédure de base), 9801 à 11760 points de dépense | 99.B7.5K †↔ | Traitement complexe de médecine intensive chez le nouveau-né (procédure de base), 4901 à 5880 points de dépense |
| 99.B7.4P †↔ | Traitement complexe de médecine intensive chez l'enfant (procédure de base), 11761 à 13720 points de dépense | 99.B7.5L †↔ | Traitement complexe de médecine intensive chez le nouveau-né (procédure de base), 5881 à 6860 points de dépense |
| 99.B7.4Q †↔ | Traitement complexe de médecine intensive chez l'enfant (procédure de base), 13721 à 16660 points de dépense | 99.B7.5M †↔ | Traitement complexe de médecine intensive chez le nouveau-né (procédure de base), 6861 à 7840 points de dépense |
| 99.B7.4R †↔ | Traitement complexe de médecine intensive chez l'enfant (procédure de base), 16661 à 19600 points de dépense | 99.B7.5N †↔ | Traitement complexe de médecine intensive chez le nouveau-né (procédure de base), 7841 à 9800 points de dépense |
| 99.B7.4S †↔ | Traitement complexe de médecine intensive chez l'enfant (procédure de base), 19601 points de dépense et plus | 99.B7.5O †↔ | Traitement complexe de médecine intensive chez le nouveau-né (procédure de base), 9801 à 11760 points de dépense |
| 99.B7.54 †↔ | Traitement complexe de médecine intensive chez le nouveau-né (procédure de base), 197 à 392 points de dépense | 99.B7.5P †↔ | Traitement complexe de médecine intensive chez le nouveau-né (procédure de base), 11761 à 13720 points de dépense |
| 99.B7.55 †↔ | Traitement complexe de médecine intensive chez le nouveau-né (procédure de base), 393 à 588 points de dépense | 99.B7.5Q †↔ | Traitement complexe de médecine intensive chez le nouveau-né (procédure de base), 13721 à 16660 points de dépense |
| 99.B7.56 †↔ | Traitement complexe de médecine intensive chez le nouveau-né (procédure de base), 589 à 784 points de dépense | 99.B7.5R †↔ | Traitement complexe de médecine intensive chez le nouveau-né (procédure de base), 16661 à 19600 points de dépense |
| 99.B7.57 †↔ | Traitement complexe de médecine intensive chez le nouveau-né (procédure de base), 785 à 980 points de dépense | 99.B7.5S †↔ | Traitement complexe de médecine intensive chez le nouveau-né (procédure de base), 19601 points de dépense et plus |

Procédure F98-4

- 39.71.00 ↔ Implantation endovasculaire d'une endoprothèse [stent graft] dans l'aorte abdominale, SAP
- 39.71.09 ↔ Implantation endovasculaire d'une endoprothèse [stent graft] dans l'aorte abdominale, autre
- 39.71.21 ↔ Implantation endovasculaire d'endoprothèses [stent graft] dans l'aorte abdominale, sans ouverture
- 39.71.22 ↔ Implantation endovasculaire d'endoprothèses [stent graft] dans l'aorte abdominale, avec 1 ouverture
- 39.71.23 ↔ Implantation endovasculaire d'endoprothèses [stent graft] dans l'aorte abdominale, avec 2 ouvertures
- 39.71.24 ↔ Implantation endovasculaire d'endoprothèses [stent graft] dans l'aorte abdominale, avec 3 ouvertures
- 39.71.25 ↔ Implantation endovasculaire d'endoprothèses [stent graft] dans l'aorte abdominale, avec 4 ouvertures et plus
- 39.71.31 ↔ Implantation endovasculaire d'endoprothèses [stent graft] dans l'aorte abdominale, avec réparation d'une branche vasculaire par technique de greffe parallèle
- 39.71.32 ↔ Implantation endovasculaire d'endoprothèses [stents grafts] dans l'aorte abdominale, avec réparation de deux branches vasculaires ou plus par technique de greffe parallèle
- 39.73.00 ↔ Implantation endovasculaire d'une endoprothèse [stent graft] dans l'aorte thoracique et thoraco-abdominale, SAP
- 39.73.09 ↔ Implantation endovasculaire d'une endoprothèse [stent graft] dans l'aorte thoracique et thoraco-abdominale, autre
- 39.73.31 ↔ Implantation endovasculaire d'endoprothèses [stent graft] dans l'aorte thoracique, sans ouverture
- 39.73.32 ↔ Implantation endovasculaire d'endoprothèses [stent graft] dans l'aorte thoracique, avec 1 ouverture
- 39.73.33 ↔ Implantation endovasculaire d'endoprothèses [stent graft] dans l'aorte thoracique, avec 2 ouvertures
- 39.73.34 ↔ Implantation endovasculaire d'endoprothèses [stent graft] dans l'aorte thoracique, avec 3 ouvertures
- 39.73.35 ↔ Implantation endovasculaire d'endoprothèses [stent graft] dans l'aorte thoracique, avec 4 ouvertures et plus
- 39.73.36 ↔ Implantation endovasculaire d'endoprothèses [stent graft] dans l'aorte thoracique, avec réparation d'une branche vasculaire par technique de greffe parallèle
- 39.73.37 ↔ Implantation endovasculaire d'endoprothèses [stents grafts] dans l'aorte thoracique, avec réparation de 2 branches vasculaires et plus par technique de greffe parallèle
- 39.73.41 ↔ Implantation endovasculaire d'endoprothèses [stents grafts] dans l'aorte thoraco-abdominale, sans ouverture
- 39.73.42 ↔ Implantation endovasculaire d'endoprothèses [stents grafts] dans l'aorte thoraco-abdominale, avec 1 ouverture
- 39.73.43 ↔ Implantation endovasculaire d'endoprothèses [stents grafts] dans l'aorte thoraco-abdominale, avec 2 ouvertures
- 39.73.44 ↔ Implantation endovasculaire d'endoprothèses [stents grafts] dans l'aorte thoraco-abdominale, avec 3 ouvertures
- 39.73.45 ↔ Implantation endovasculaire d'endoprothèses [stents grafts] dans l'aorte thoraco-abdominale, avec 4 ouvertures et plus
- 39.73.46 ↔ Implantation endovasculaire d'endoprothèses [stents grafts] dans l'aorte thoraco-abdominale, avec réparation d'une branche vasculaire par technique de greffe parallèle
- 39.73.47 ↔ Implantation endovasculaire d'endoprothèses [stents grafts] dans l'aorte thoraco-abdominale, avec réparation de 2 branches vasculaires et plus par technique de greffe parallèle

Procédure F98-5

- 37.8A.00 ↔ Implantation de pacemaker permanent, SAP
- 37.8A.09 ↔ Implantation de pacemaker permanent, autre
- 37.8A.11 ↔ Implantation de pacemaker à chambre unique
- 37.8A.21 ↔ Implantation de pacemaker à double chambre, sans stimulation antitachycardique
- 37.8A.22 ↔ Implantation de pacemaker à double chambre, avec stimulation antitachycardique
- 37.8A.31 ↔ Implantation de pacemaker à resynchronisation [CRT-P]
- 37.8A.42 ↔ Implantation de pacemaker transveineux sans sonde, stimulation simple-chambre
- 37.8A.43 ↔ Implantation de pacemaker transveineux sans sonde, stimulation double-chambre
- 37.8A.44 ↔ Implantation de pacemaker transveineux sans sonde, stimulation simple-chambre avec synchronisation AV

Procédure F98-6

- 37.7A.00 ↔ Implantation d'électrode dans le cœur, SAP
- 37.7A.11 ↔ Implantation d'électrode transveineuse ventriculaire
- 37.7A.12 ↔ Implantation d'électrode transveineuse ventriculaire avec capteur auriculaire
- 37.7A.13 ↔ Implantation d'électrode transveineuse auriculaire
- 37.7A.14 ↔ Implantation d'électrode transveineuse dans le ventricule gauche par le sinus coronaire
- 37.7A.21 ↔ Implantation d'électrode dans l'épicarde, par thoracotomie et sternotomie, chirurgicale ouverte
- 37.7A.22 ↔ Implantation d'électrode dans l'épicarde, par voie sous-xyphoïdienne, chirurgicale ouverte
- 37.7A.23 ↔ Implantation d'électrode dans l'épicarde, thoracoscopique
- 37.7A.31 ↔ Implantation d'électrode transveineuse de choc
- 37.7A.32 ↔ Implantation d'électrode sous-cutanée de choc
- 37.7A.33 ↔ Implantation d'électrode sous-cutanée de choc pour utilisation avec un système de défibrillation sous-cutané
- 37.7A.51 ↔ Implantation d'un capteur de pression dans le cœur
- 37.7A.99 ↔ Implantation d'électrode dans le cœur, autre
- 39.D1.11 ↔ Implantation d'un capteur de pression dans l'artère pulmonaire

